Jeg så Julemanden kysse mor

Susanne Palsbo — Tommie Connor

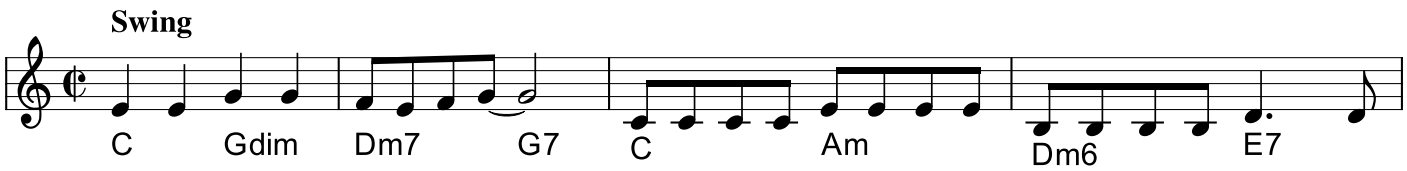

1. Julen kommer, førend vi ve'ed Lille Peter gemmer på en julehemlighed, men

2. Længe stod de sammen , de to, mor trak ned julemandens vams imens hun lo

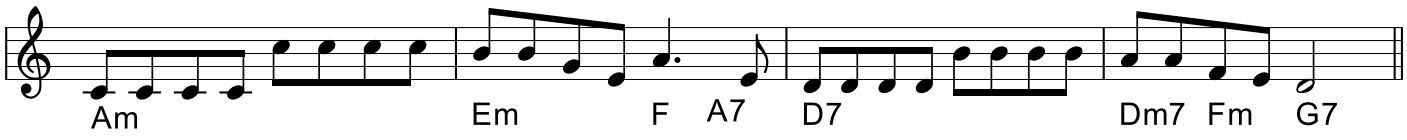

1. (men) lidt må han fortælle sådan er nemlig børn og derfor hvisker Peter til sin gamle teddy bjørn

2. (hun) sa' han var ukendelig, men sikke noget præk, jeg kendte ham da lige med det samme på hans skæg.

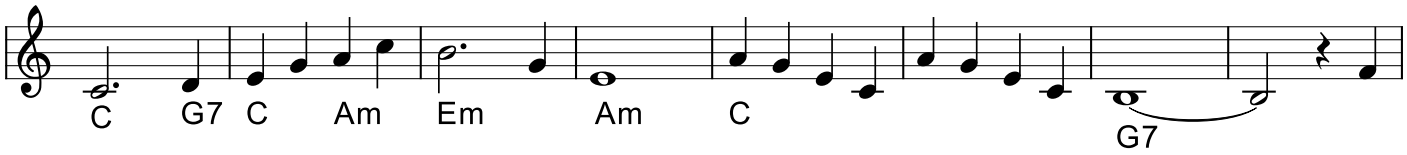

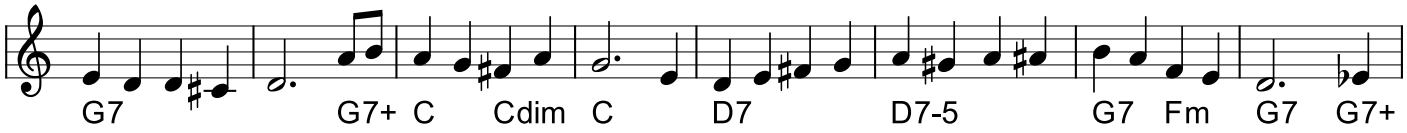

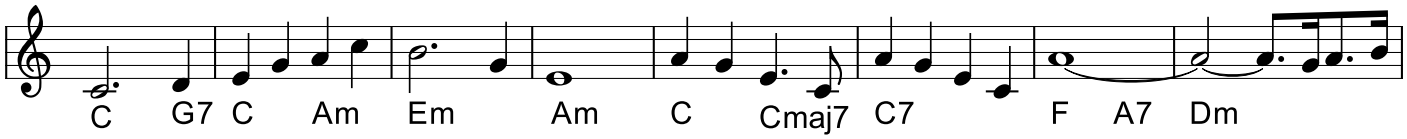

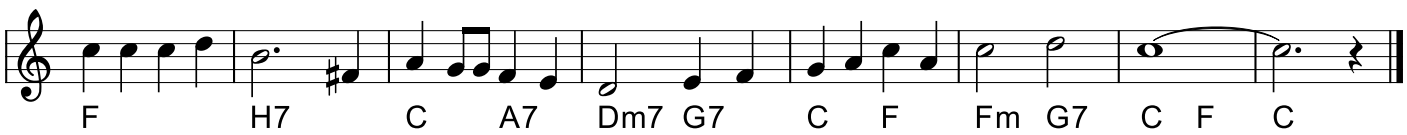

Jeg så julemanden kysse mor (julsesang) (DK)
Årstal: 1952 Komponist: Tommie Connor

Node fra Folkets Hus Spillefolk: spillefolk.dk (Filnavn: xx-jegszzzjulemanden, Lavet 19/12-2021 og sidst revideret 19/12-2021).