Sí Bheag Sí Mhór

Lille høj, Store høj

Slow Air

Turlough O' Carolan (1670-1738)

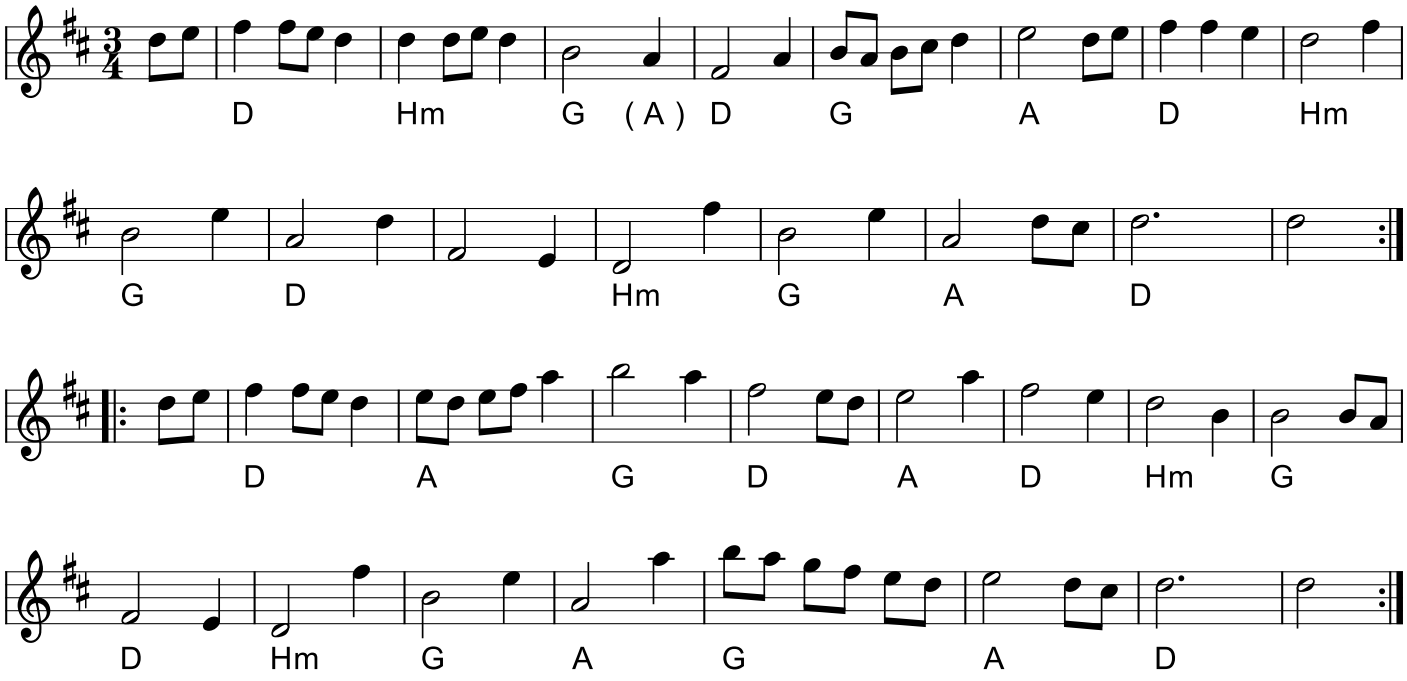

Sí Bheag Sí Mhor (Vals) (IRL)
Komponist: Turlough O´Carolan

Sí Bheag, Sí Mhór (udtales Shee-beg shee-more) er en af de mest kendte og elskede traditionelle irske melodier. Det er en instrumental vals komponeret af den berømte blinde irske harpenist og digter Turlough O´Carolan omkring år 1720.
Titlen er gælisk og kan oversættes til "Lille eventyrhøj" (Sí Bheag) og "Stor eventyrhøj" (Sí Mhór). Melodien refererer til to ikoniske nabohøje i County Meath, Irland, og ifølge myten er de hjemsted for to rivaliserende fe-dronninger. Historien fortæller, at O´Carolan komponerede stykket for at skildre et mytisk slag mellem de to fe-kongeriger.

Node fra Folkets Hus Spillefolk: spillefolk.dk (Filnavn: va-sibheag, Lavet 25/6-2026 og sidst revideret 2/7-2026).