Vals af Ola Nilsson Lans

2.st aflyttet fra MC bånd

Nr. 1017 SvL. Skåne

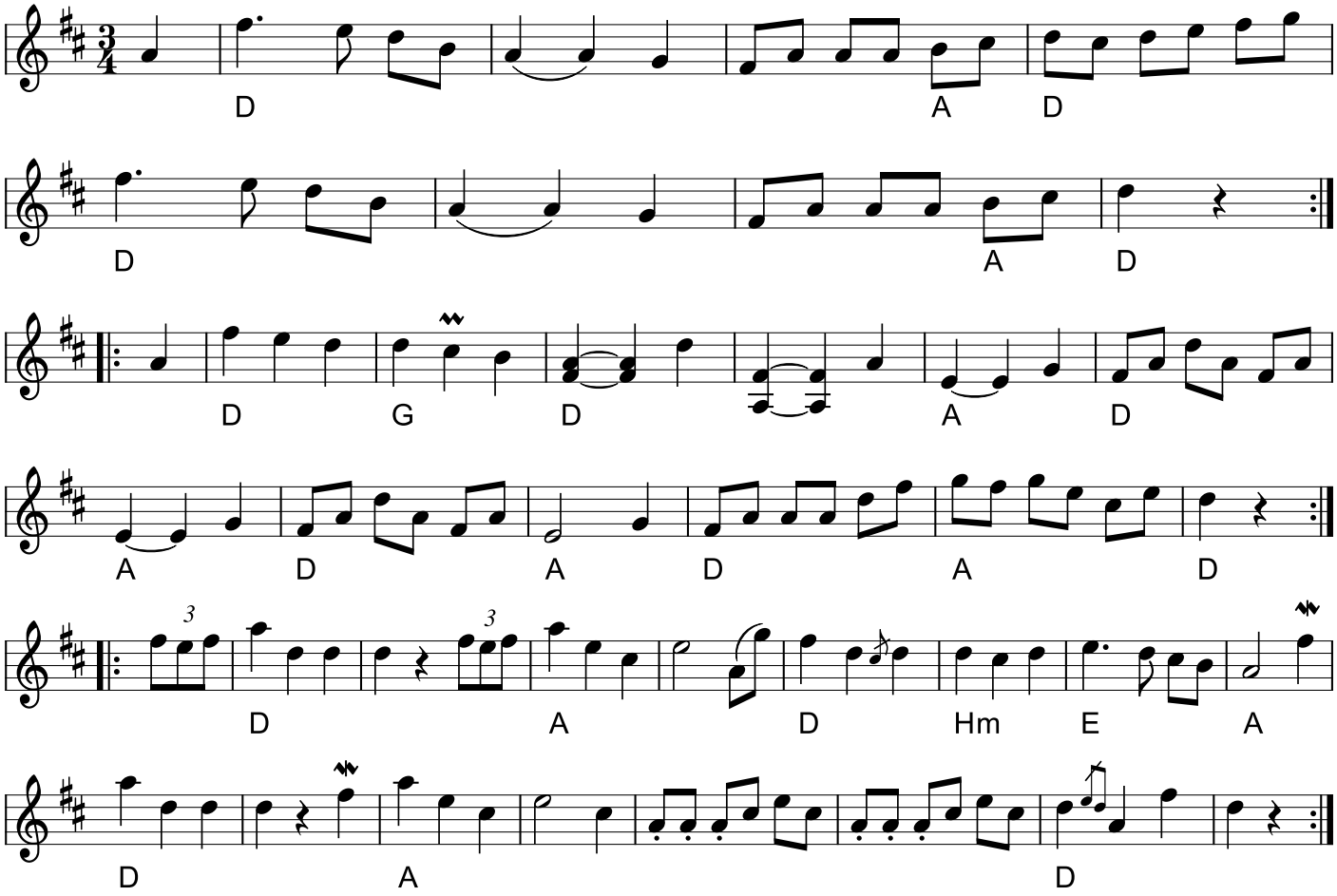

Vals af Ola Nilsson Lans (S)
Komponist: Ola Nilsson Lans

Spelmannen Ola Nilsson Lans (1831-1898) levde i Sjörup, Skåne.Kilde:www.folkwiki.se/Personer/OlaNilssonLans

* MC: Storm over Sundet - (1987)

Egn: Skåne
Node fra Folkets Hus Spillefolk: spillefolk.dk (Filnavn: va-ola, Lavet 26/10-2012 og sidst revideret 22/5-2026).