Vals efter J J Bruun

Skåne

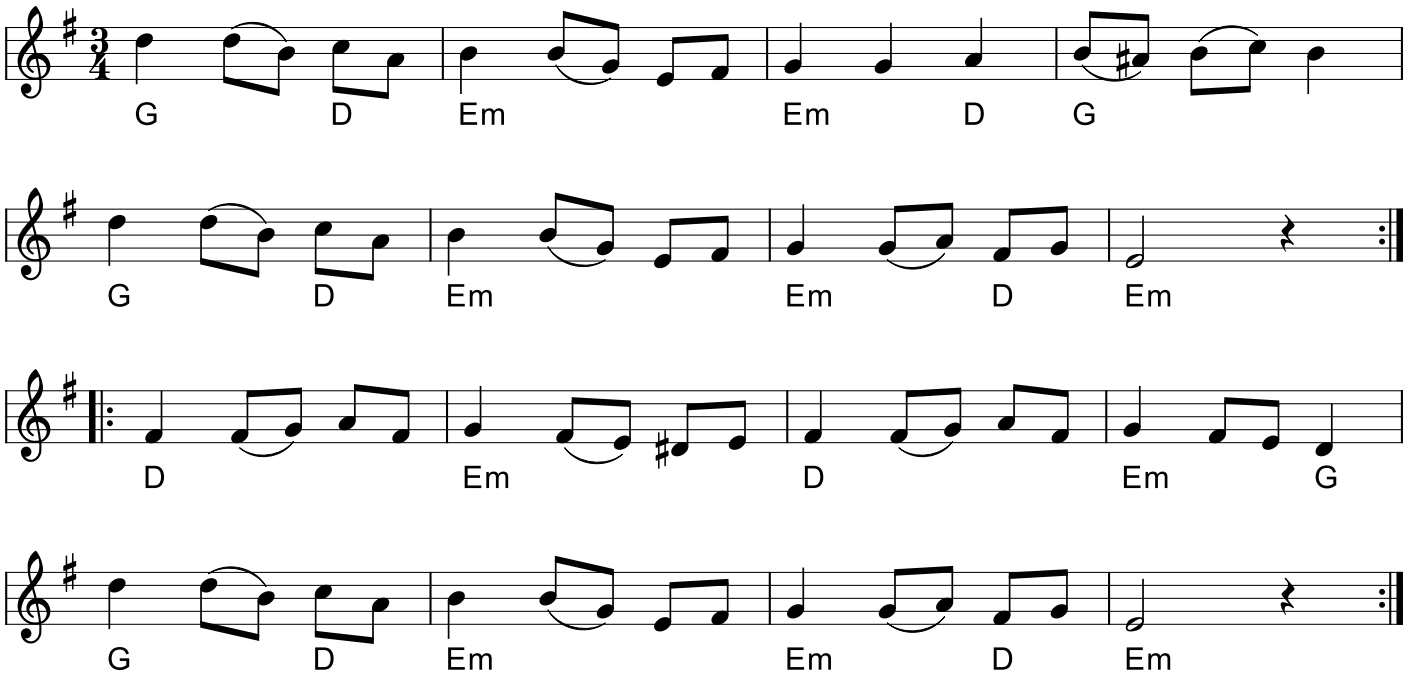

Vals efter J J Bruun (S)

Kilde: Folkwiki.se
Christina (född sent 1700-tal) trallade låten. Hennes son Johan Jakob Bruun (1818-1889) spelade den sedan på flöjt för folkmusikuppteckaren John Enninger och sedan publicerades den i Svenska Låtar Skåne, del 2, nr. 513

Egn: Skåne
Node fra Folkets Hus Spillefolk: spillefolk.dk (Filnavn: va-jjbruun, Lavet 13/4-2024 og sidst revideret 13/4-2024).