Vals e. Gössa Anders

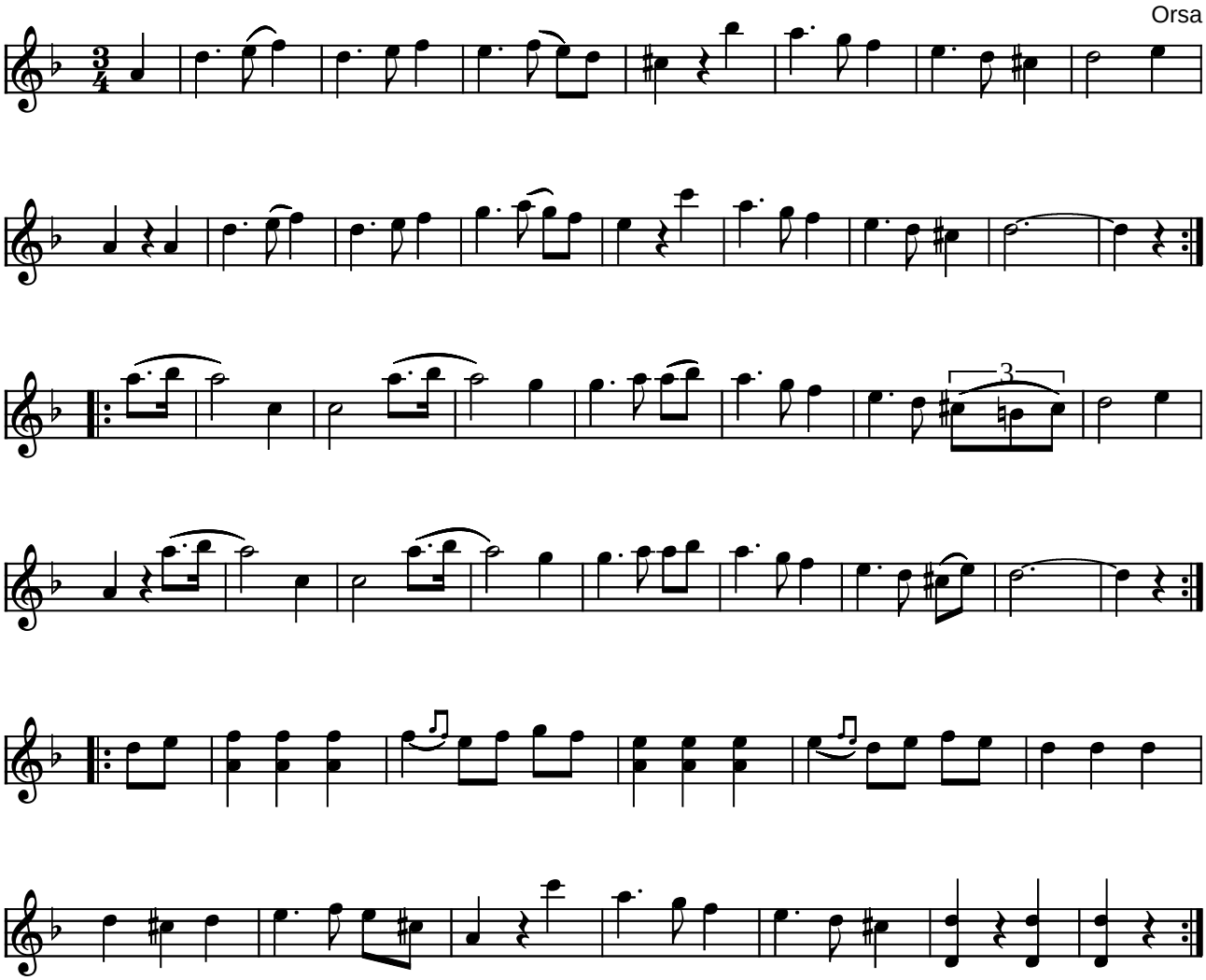

Vals e. Gössa Anders Orsa (S)

Gössa Anders skulle have den efter en Orekarl ved navn Erik Sevelin.
Er indspillet af Björn Ståbi med en lidt anderledes 2. reprise på CD'en "Orsalåtar" (GIGA GCD-35 1997) med navnet "Vals efter Jämt Olov Ersson".
Hvor gammel valsen er, er der delte meninger om. Björn Ståbi skriver: *"Kanske en gammal långdansmelodi. Många långdanser blev valser. Andre polskor"*. Nils Andersson skriver i Svenske Låtar: *"Denna vals, som knappast kan anses som en fullt genuin folkmelodi, är närmast att hänföra till en mera modern valstyp, den s. k. Wienervalsen."*

Kilde: Låtar från Dalarna 107
Node fra Folkets Hus Spillefolk: www.folketshus.dk (Filnavn: va-gzzssaanders, node og tekst sidst revideret 30/1-2003)