Min fætter på Als

Sunget af Raquel Rastenni 1958 — Sommerens vals — Henry Hannibal

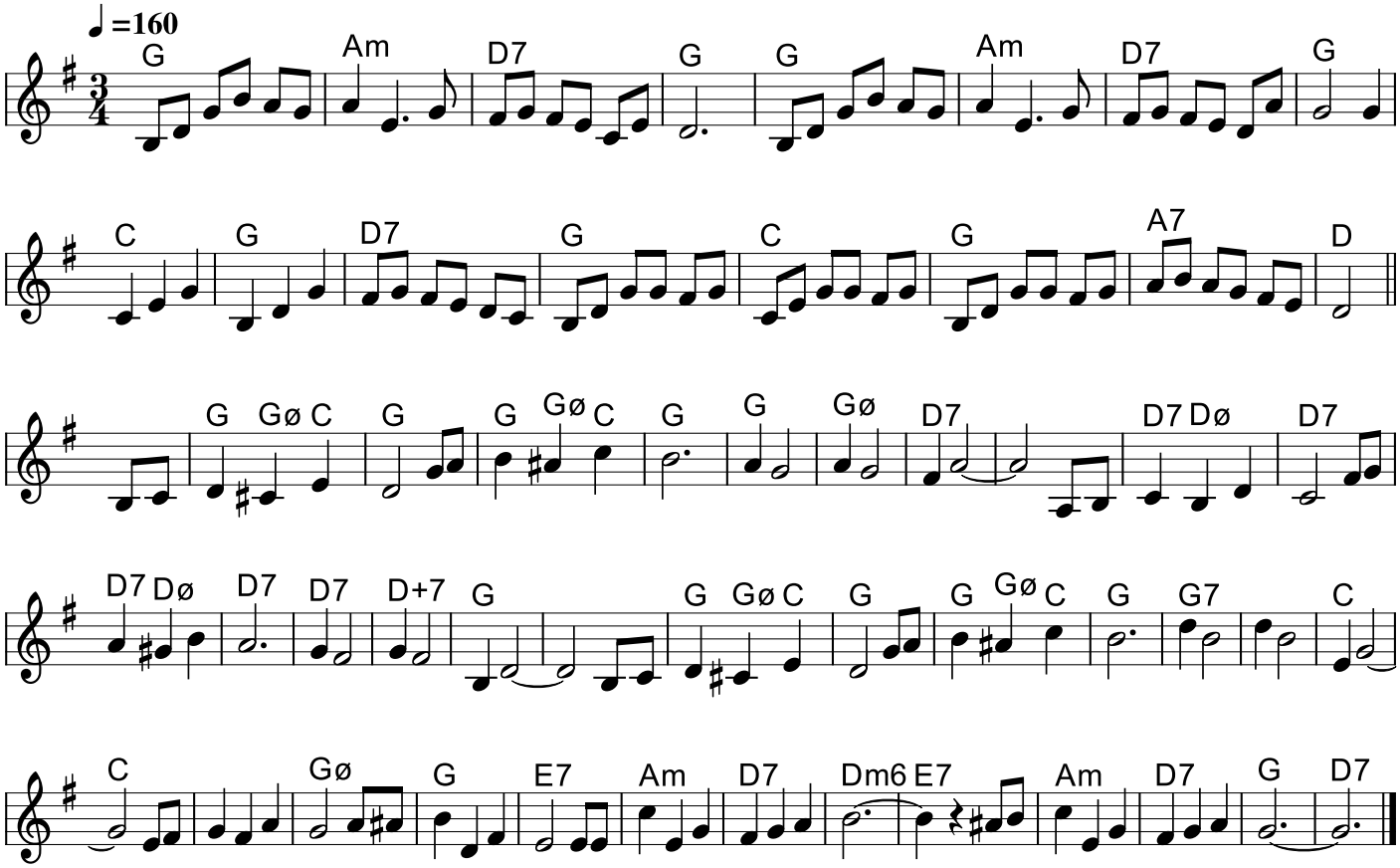

Nu er som'ren over landet, G Am
man slikker solskin to og to. D7 G
Nogle boltrer sig i vandet, G Am
mens andre finder sig en kro. D7 G
Man traver, man graver, C G
man griser fingrene D7
i græs og grus. G
Men er først aftenduggen faldet, C
frister sommerballet G
i det ny forsamlingshus. A7 D

Ak, jeg havde aldrig truffet
min gode fætter musikant.
Ville jeg mon blive skuffet,
hvis rygtet ikke talte sandt?
Jeg ankom, og han kom.
jeg fik et knus
måske et halvt dusin!
Der gik et sus igennem salen;
alle så på ka'len,
da han greb sin violin.

Li' med ét blev alle tavse,
de stirred' stift som på en ånd.
Det var i den store pause,
da Jens kom hen og tog min hånd!
En hvisken og tisken
løb gennem salen
som en serpentin,
men han fik sagt til mig:
min ven jeg elsker dig,
og derpå gned han på sin violin

Når min fætter på Als G Gø C G
spiller Sommerens Vals, G Gø C G
- Å-Åh Å-Åh Å-Åh, G Gø D7
kommer fjern kommer nær, D7 Dø D7
bli'r der kriblen i tæer, D7 Dø D7
- Å-Åh Å-Åh Å-Åh. D7 D7+ G
Fætter Jens lokker til G Gø C G
med sit lystige spil, G Gø C G
- Å-Åh Å-Åh Å-Åh. G G7 C
Han er pigernes helt, C Gø
et geni på sit felt, G E7
alle hylder min Am
fætter på Als, D7 Dm6 E7
når han tryller Am
i Sommerens Vals. D7 G (D7 G)

Da min fætter på Als
spilled' Sommerens Vals,
- Å-Åh Å-Åh Å-Åh,
blev min kærlighed vakt,
jeg var helt i hans magt,
- Å-Åh Å-Åh Å-Åh.
Han besvared' mit blik
med et længselsfuldt nik,
- Å-Åh Å-Åh Å-Åh.
Han har intet forlangt,
men jeg indrømmer blankt,
at jeg faldt for
min fætter på Als,
da han spillede
Sommerens Vals.

Da min fætter på Als
spilled Sommerens Vals,
- Å-Åh Å-Åh Å-Åh,
stod det klart for enhver,
at han havde mig kær,
- Å-Åh Å-Åh Å-Åh.
Da jeg vented' det mindst,
kom den store gevindst,
- Å-Åh Å-Åh Å-Åh.
Så nu spørger jeg Dem:
kan De gætte med hvem,
jeg skal fejre
mit bryllup på Als?
Fætter Jens -
ham med Sommerens Vals.
(ø=dim)

Min fætter på Als Sommerens vals (DK) Årstal: 1958 Komponist: Henry Hannibal Sunget af Raquel Rastenni sammen med Harry Falberts orkester samme år som Raquel, som første danske kvinde, vandt det danske Grand Prix. * 78er Raquel Rastenni 1958 Egn: Vejle Node fra Folkets Hus Spillefolk: spillefolk.dk (Filnavn: va-fztterals, Lavet 22/6-2026 og sidst revideret 16/10-2026).