Tre Ting

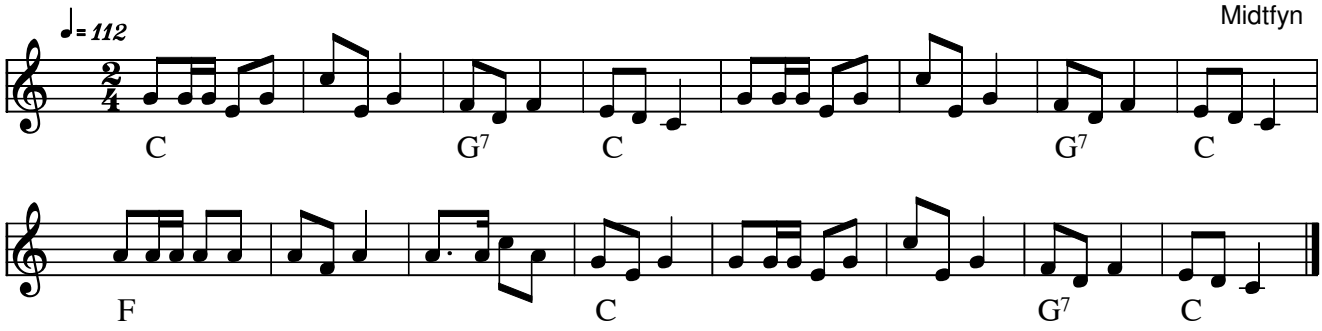

Tre Ting Midtfyn(DK)

Kilde: 358 Danske Folkedansemelodier (nr. 87)

Node fra Folkets Hus Spillefolk: www.spillefolk.dk (Filnavn: tu-treting, Lavet 20/5-2004 og sidst revideret 6/1-2018)

Nummer 87 i 358 Danske Folkedansemelodier

Flere Egne: Midtfyn, Fyn,

Opstilling: Parvis med alm. Fatning

a) 1-4 8 vippetrin (beg. med hop på forreste fod), medens bagerste med et rask kast føres ud til siden)

5-8 4 polkatrin rundt.

9-16 Gentages.

b) 1-2 Forreste fod sættes frem med hælen i gulvet, tilbage med tåspidsen i gulvet, igen frem og tilbage.

3-4 bagerste fod sættes tilbage med hælen i gulvet, igen frem og tilbage, og der sluttes med tre små appeller beg. med bagerste fod.

5-8 4 Polkatrin rundt

9-16 Gentages.

c) 1-2 Danserne har nu front mod hinanden og der ”smedes” : 1 klap i egne hænder – dernæst i hinandens højre -