6 tur

Arr.: Mads Kjøller-Henningsen

Nr. 229 fra Søren Christensens nodebog, Karise ca. 1853

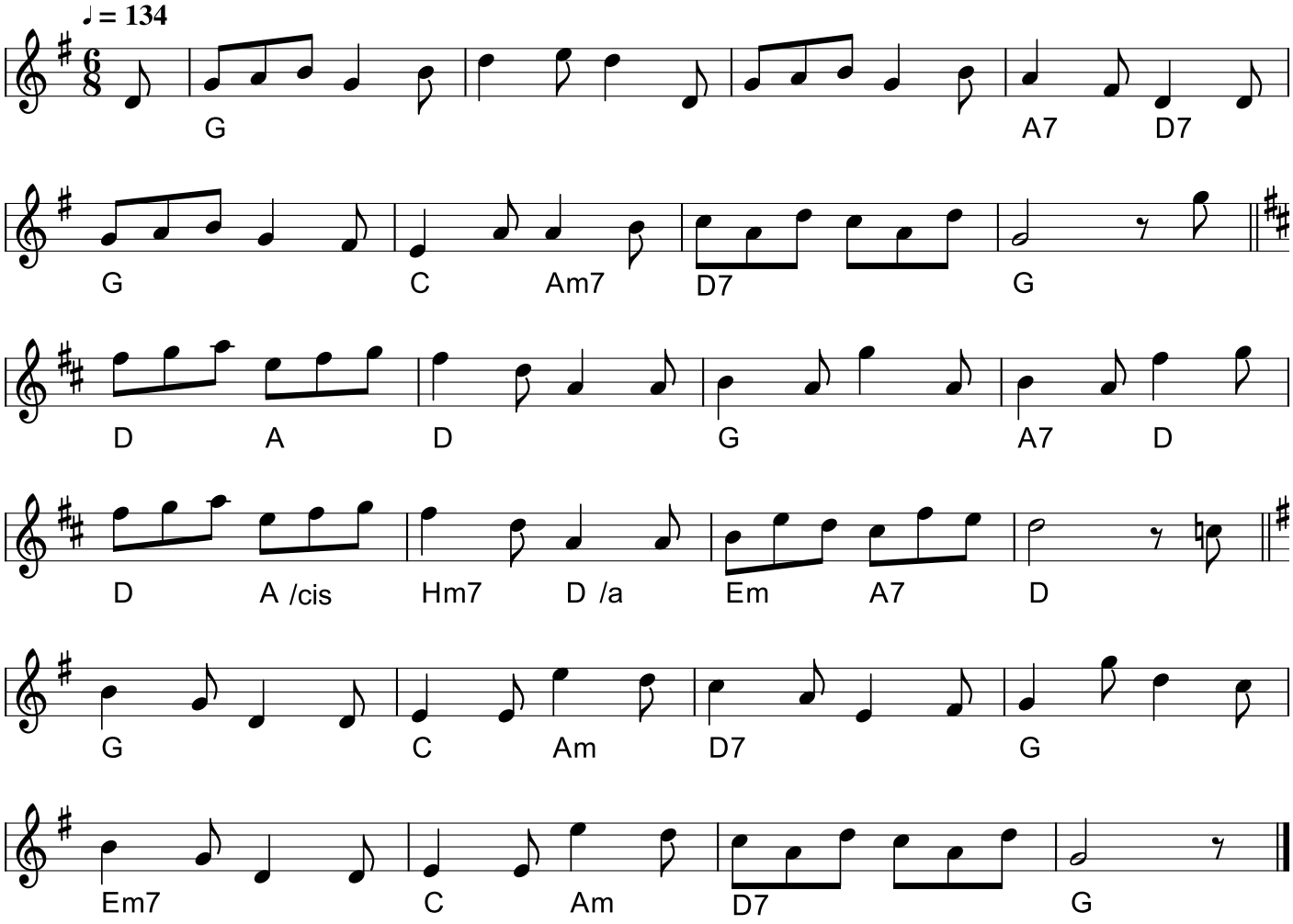

6 Tur fra Karise
(DK)
Nr 229 i nodebog efter Søren Christensen fra Karise (ca 1853).
Node fra Folkets Hus Spillefolk: www.spillefolk.dk (Filnavn: tu-seksturkarise, node sidst revideret 29/3-2020)