Hønsefødder og gulerødder

2.st.: Henning Lund

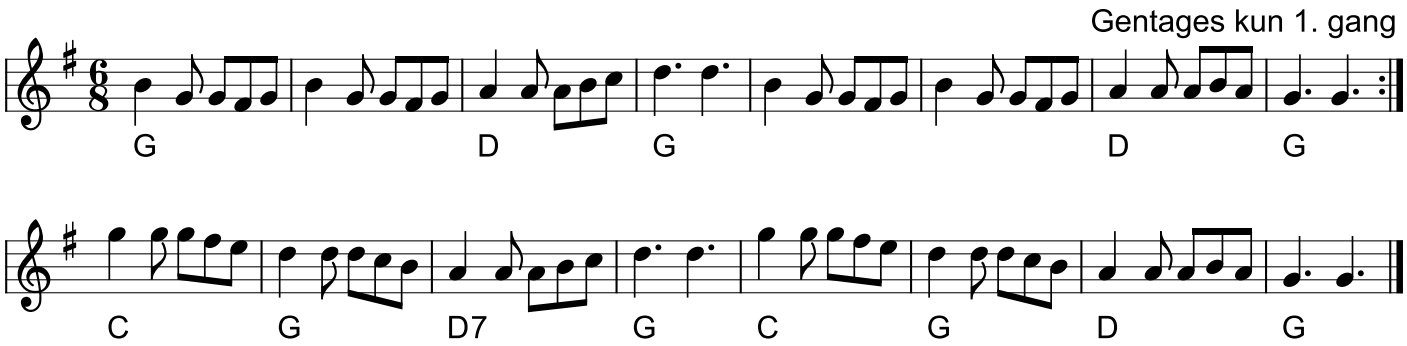

Hønsefødder og gulerødder (trekant) (DK)

Hønsefødder og gulerødder og halsen af en svane!
Den som kysser pigerne, han har en hæslig vane!
Jeg er født i Engeland, og du er født i Skåne;
Vil du være min lille mand, så vil jeg være din kone!

Men hør: på skånsk bliver en hæslig vane til en festlig vane!

Hönsafötter gulerötter, mager som en trana!
Den som kysser töserna, han har en festlig vana!
Du är född i Köpenhamn, och jag är född i Skåne;
Får jag va´ din lille man, så får du va´ min kone!

Node fra Folkets Hus Spillefolk: spillefolk.dk (Filnavn: tr-hzznse, Lavet 26/10-2000 og sidst revideret 27/8-2026).