Pindsvineskindet

Trad. e. Lilian og Gitte Vammen
Fra bogen Buestrøg og Bælgtræk

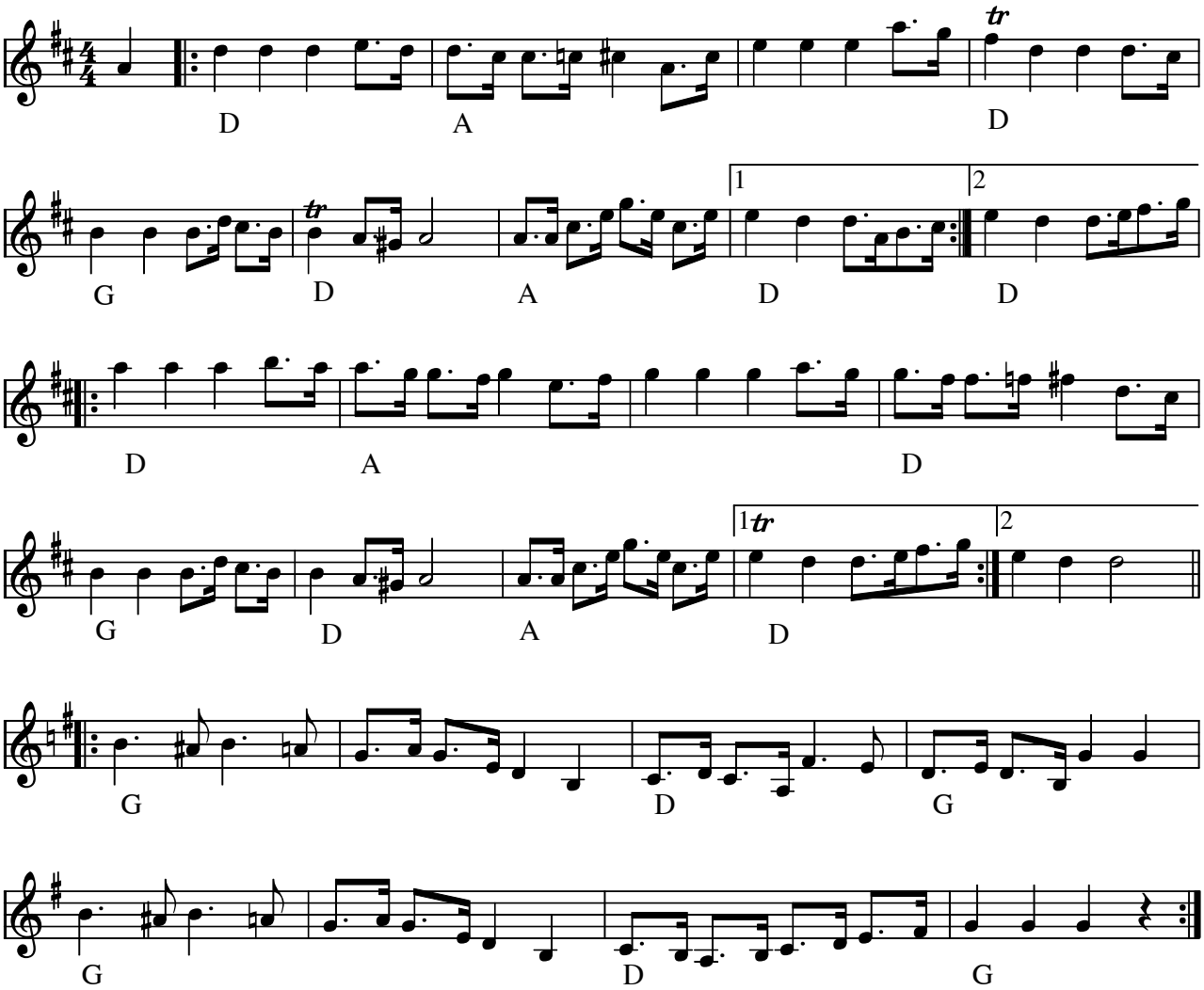

Pindsvineskindet (DK) efter Lilian og Gitte Vammen med ekstra 3.reprise.

Citat fra bogen ”Buestrøg og Bælgtræk” (2010) med CD: Buestrøg og Bælgtræk – GO1910 (2010)

Pindsvineskindet har altid været spillet af Helge og Thomas Ingolf, og i deres variation er der to repriser. Lilian og Gitte har den tredje reprise fra nogle færøske spillemænd, og den er nu blevet en fast del af melodien, når de spiller den.
Sang fra Ingeborg Munch, Himmerland. 1974 til Pindsvineskindet. Se anden version ”Pindsvineskindet”.

Node fra Folkets Hus Spillefolk: www.spillefolk.dk (Filnavn: sc-pindsv1, node sidst revideret 13/3-2014)