# Polska efter Börjes Olle Samuelsson

efter fadern

Låtar från Dalarna nr 442 (Paul Bäckström)

Lerdal, Rättvik

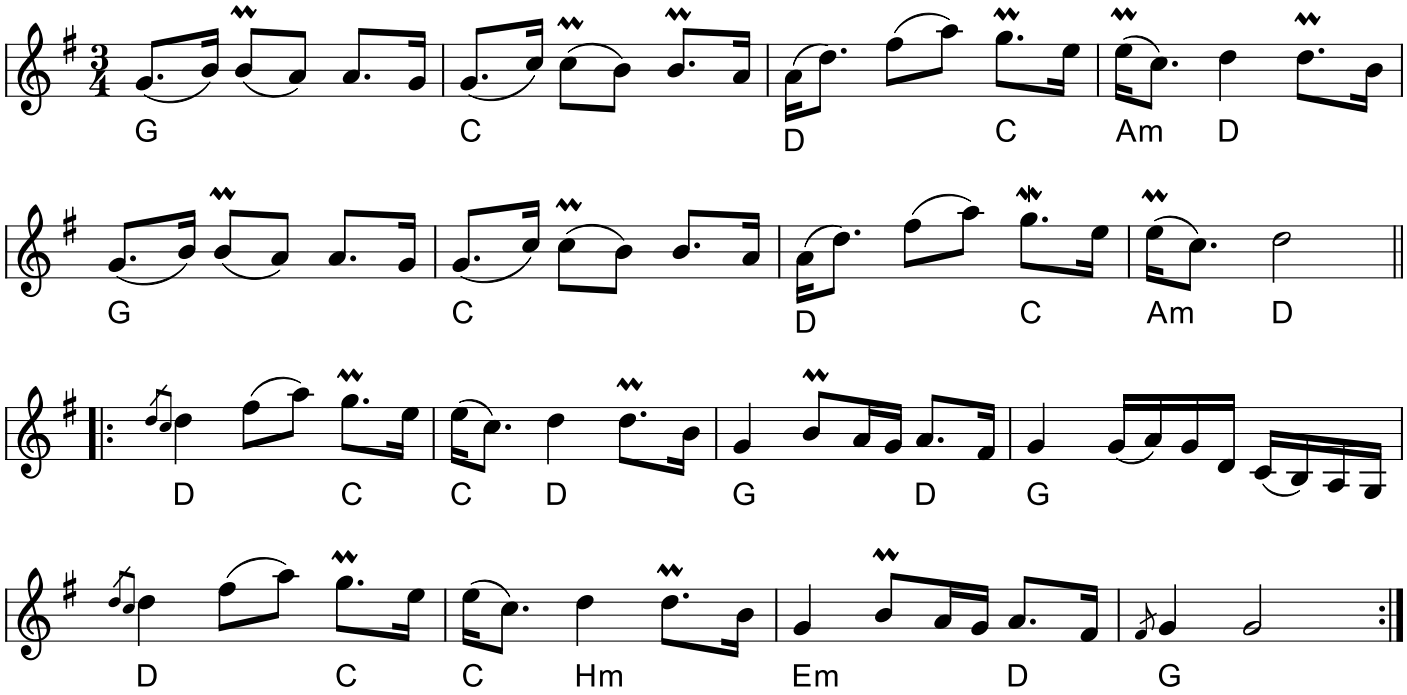


Polska efter Börjes Olle Samuelsson (S)

* LP: Låtarna lever - Folkmusik från Rättvik och Ore (1976)

Egn: Rättvik
Node fra Folkets Hus Spillefolk: spillefolk.dk (Filnavn: po-bzzrjes, Lavet 4/6-2015 og sidst revideret 11/2-2024).