Grønne Aal

F.H. Spillefolk spiller
2. reprise u. gentagelse

fra Hans Pedersen Adrians nodebog,
Hillestrup, Falster

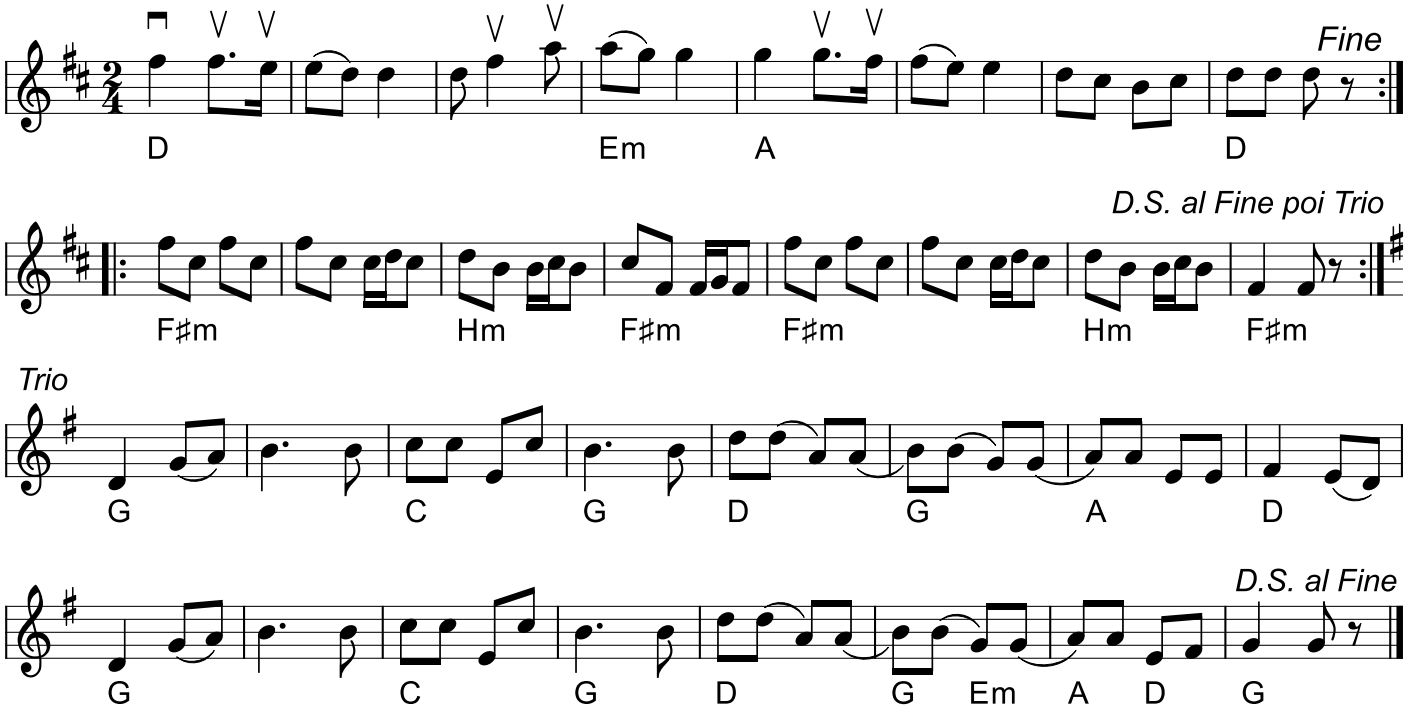

Grønne Aal, Grønne Ål (Polka) e. Hans Pedersen Adrian (DK)

Hans Pedersen Adrian (1853-1924), nedskrev i 1915 de dansemelodier, som han huskede, at faderen Peder Adrian spillede; og hvoraf en del også blev spillet af bedstefaderen. Adrians nodebog indtager en særstilling, fordi den har karakter af folkemindeindsamling, og melodier fra denne nodebog indgår med ganske stor vægt i FFF'ernes "Gamle danse fra Lolland-Falster".
Kilde spillemandskredsen Trin & Toner 2009 side 8.

Findes også som The Sultans Polka af Charles´de Albert (1809-1886):(link fjernet fra PDF) The Sultans polka

Kilde: Hans Pedersen Adrians nodebog (Dansk Folkemindesamling, www.dafos.dk)
Node fra Folkets Hus Spillefolk: spillefolk.dk (Filnavn: pk-grzznnezzzl, Lavet 9/2-2006 og sidst revideret 30/8-2026).