Fisken ligger på hviden sand

Trad. sønderhoning e. ULC

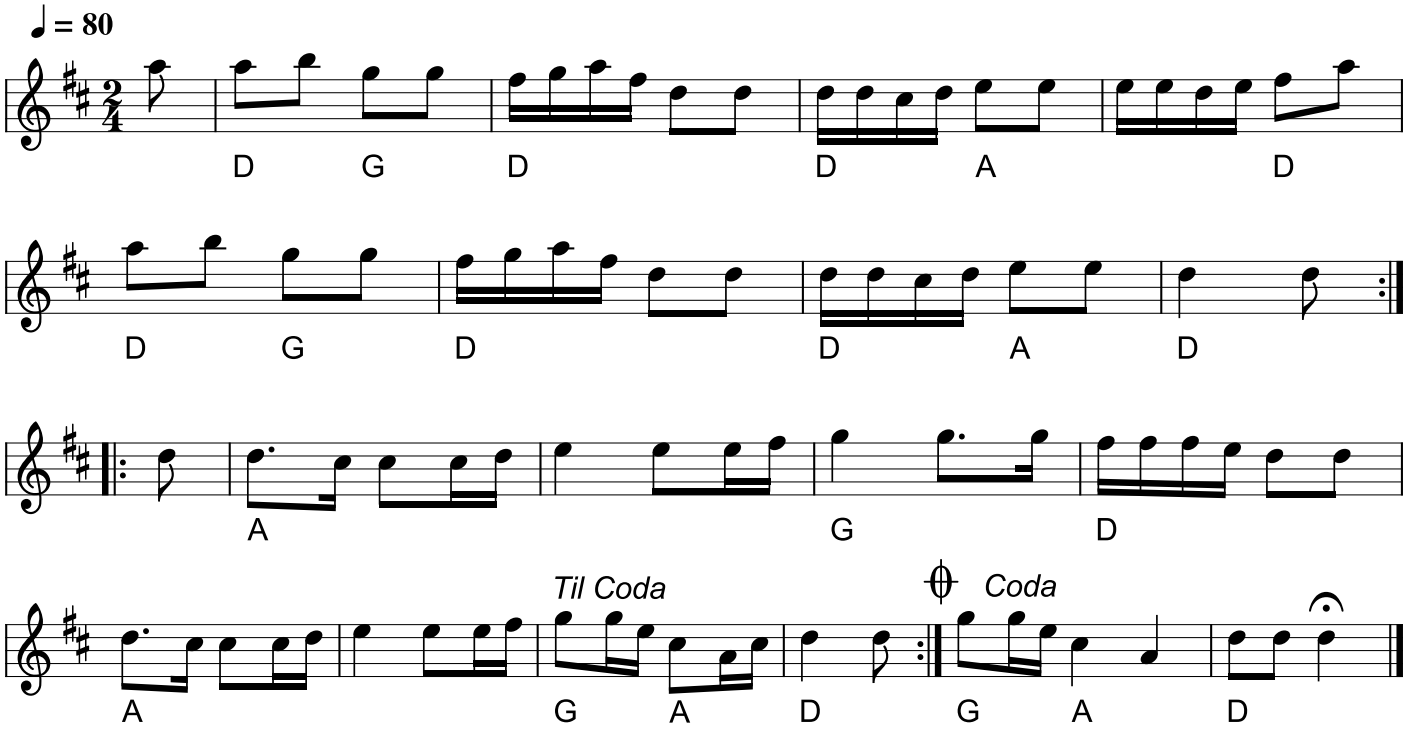

Fisken ligger på hviden sand (DK)

Node fra østjyderne.dk med arr. af Ivan Damgård
Dette skulle være den oprindelige toneart. På CD med ULC spilles i C-dur.
Tekst fra Folkelig Vals nr. 10: "Fisken ligger på hviden sand, den kommer ej så snart i land".

* CD: ULC - Sik og Sejs ULCcd 0199 (1998)

Kilde: Østjydernes nodebog 2000 Egn: Sønderho, Fanø
Node fra Folkets Hus Spillefolk: spillefolk.dk (Filnavn: fa-fisken, Lavet 8/12-2002 og sidst revideret 2/6-2026).