Andet brudstykke

Trad. Sønderhoning

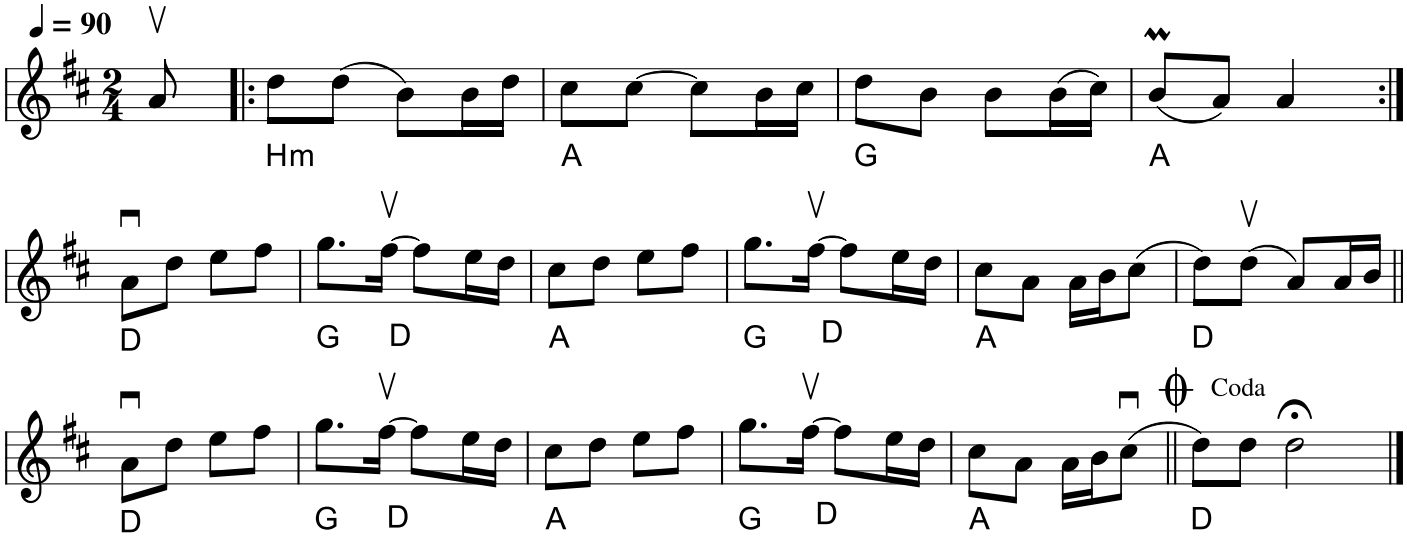

Brudestykke, Andet (Sønderhoning) efter Svend Erik, Roskilde (DK)

Efter traditionen får brudparret et glas med noget surt, efter andet brudestykke
som skal minde om det sure i livet sammen
1. surt 2. sødt og 3. bittert en dram til henholdsvis hvert brudestykke, til minde om livets sødme og kvaler. (Drinksene bliver blandet af gommens venner, og der er tradition for, at det sure og det bittre kan være MEGET henholdsvis surt og bittert.)

Egn: Sønderho, Fanø
Node fra Folkets Hus Spillefolk: spillefolk.dk (Filnavn: fa-brud2, Lavet 22/1-2004 og sidst revideret 12/11-2026).