Vals fr. Orsa

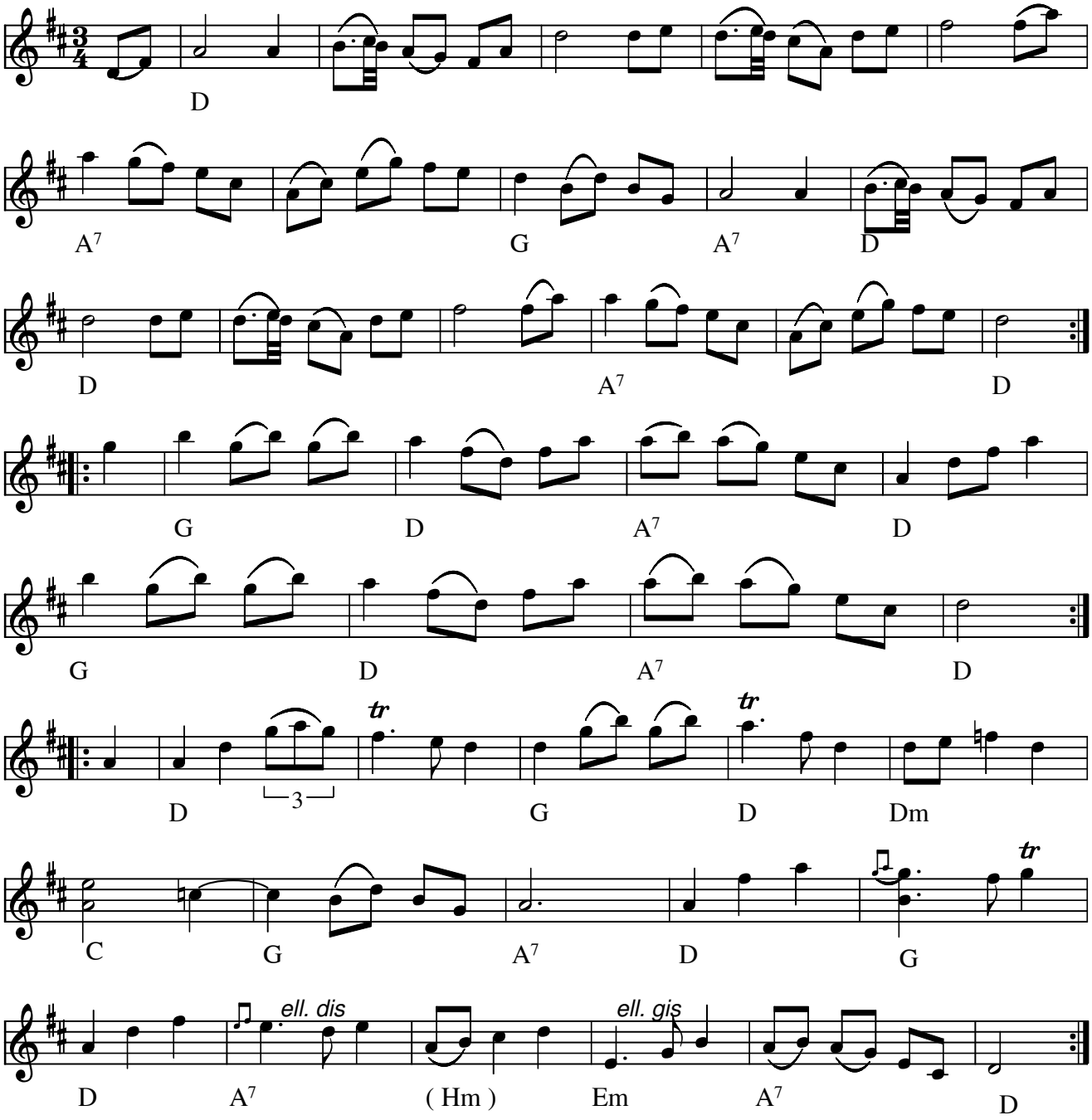

Vals fra Orsa (S)

Indspillet på:

- LP: Tre Spelmän (1975) og CD: Three Swedish Fiddlers (1991)
- LP: Grenseløs låt – Nabolaget (1978)
- CD: Olle Moraeus ogh Nicke Göthe - Orsa-ljodr (2000)

På disse LP´er spilles gis i tredie sidste takt. Altså E-dur.

Node fra Folkets Hus Spillefolk: www.spillefolk.dk (Filnavn: va-orsa, node sidst revideret 2/2-2018)
Flere Egne: Orsa, Dalarna, Österdalarna,

1:aprilvalsen

Friluftsvalsen

Kajsa Abrahamsson

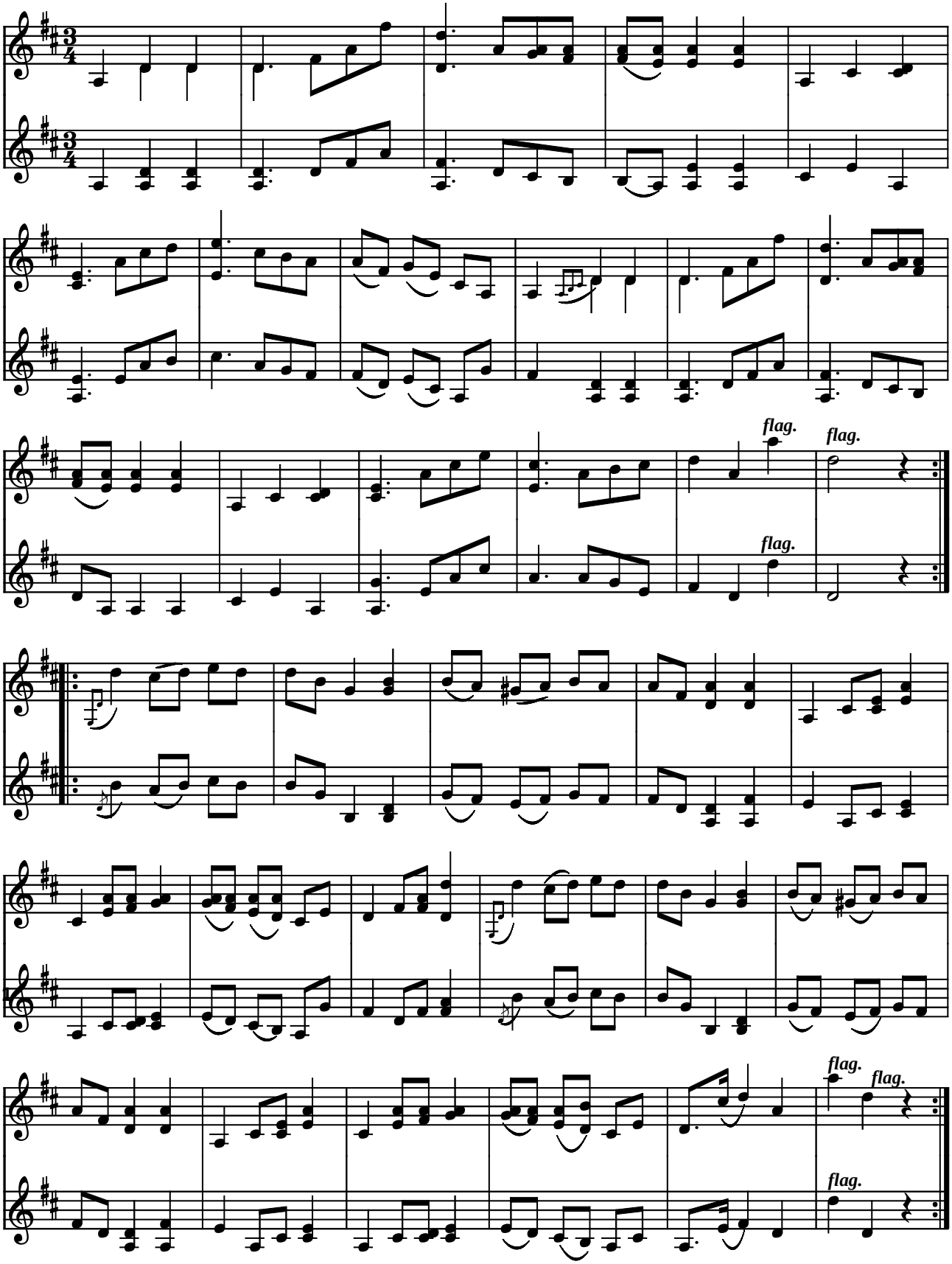

:aprilvalsen Friluftsvalsen af Kaisa Abrahamsson (S) 1987

Flageoletterne i slutningen af begge repriser tages med 4. finger midt på hhv. a- og d-strengen på violin.

(Node fra Folkets Hus Spillefolk: www.folketshus.dk)

7 års valsen

Træfmelodi 1987

Kazio Kierpaul

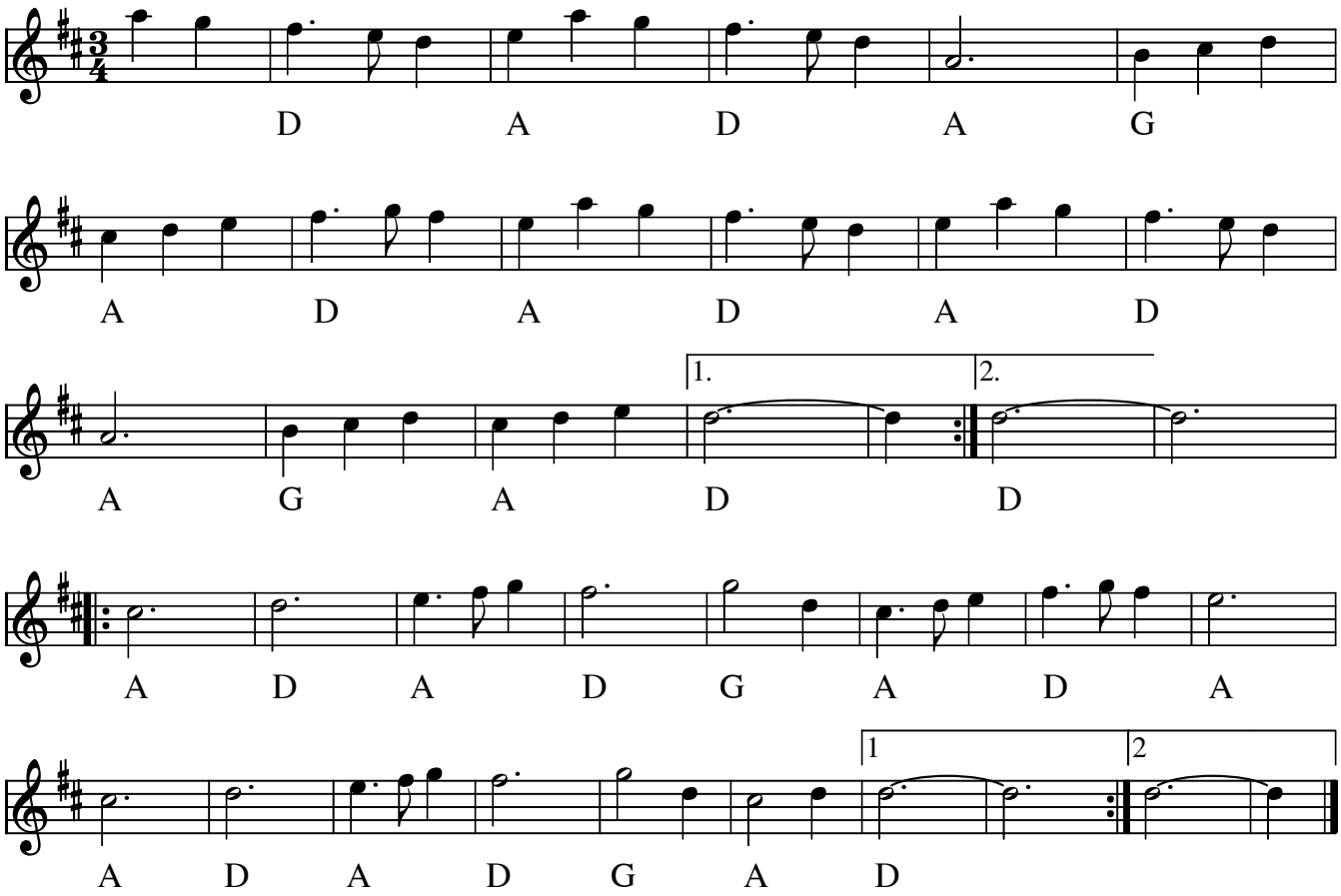

7 års valsen (DK)

Årstal: 1986

Komponist: Kazio Kierpaul

Melodien var træfmelodi ved det 7. Nørrebro spilletræf der blev holdt fredag i Hånd i Hanke, lørdag i Ungdomshuset Jagtvej 69 og søndag i Stengade 30 6. - 8. november 1987. Melodien var skrevet af Kazio Kierpaul i 1986.

Node fra Folkets Hus Spillefolk: www.spillefolk.dk (Filnavn: va-7zzzrs, node sidst revideret 6/1-2018)

Agnes vals

Tekst: Carl Viggo Meincke

Musik: William Hannah

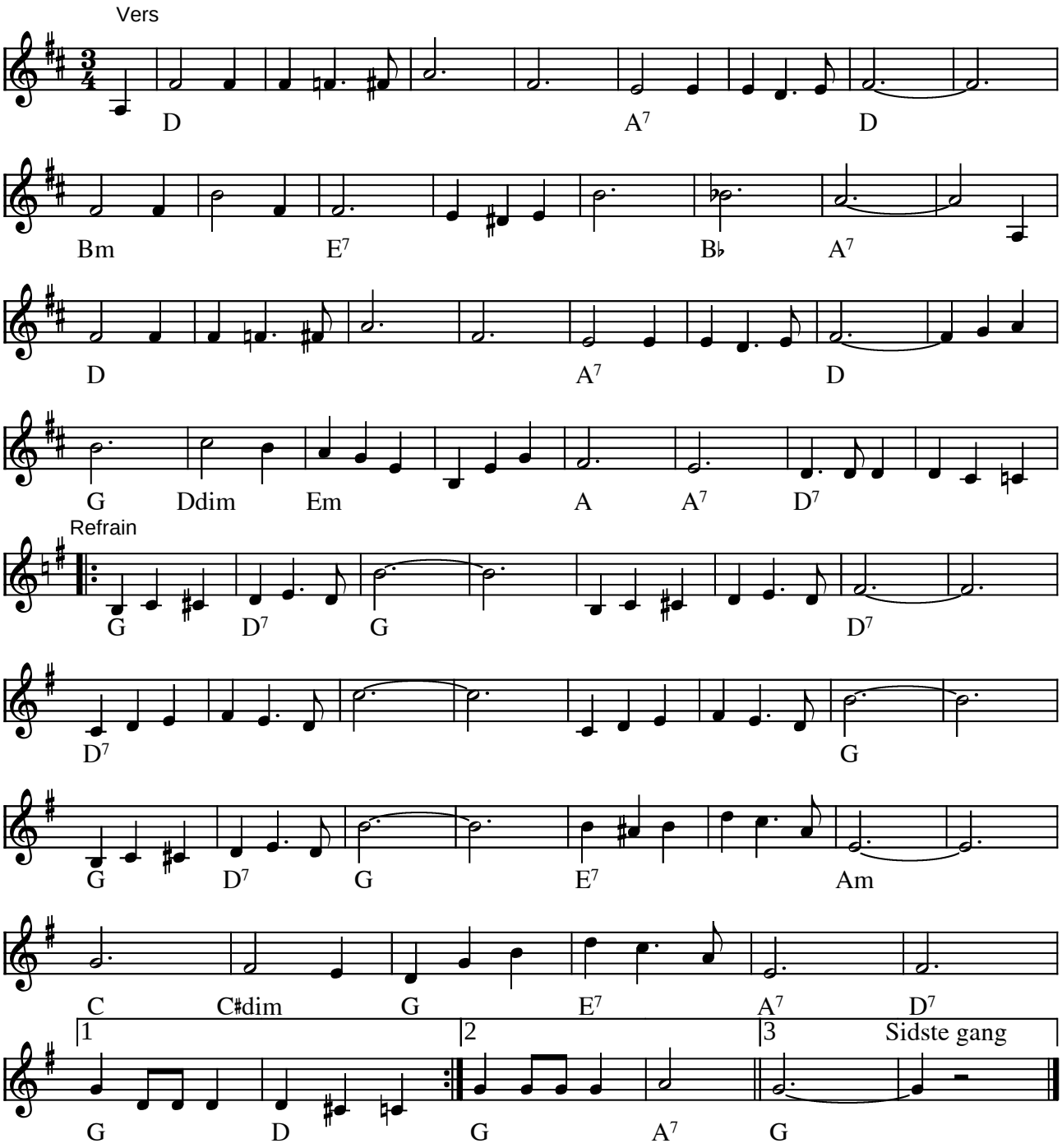

Agnes vals af William Hannah

Vers:
En vals kan bringe os glæde, også sorger og ve.
Her er min historie, lidt banal måske.
Jeg dansed' sammen med Agnes, tro'de lykken var min,
men den svandt brat med tonen fra cello og violin.

Refr:
Valsen med Agnes var skøn. Agnes var livlig og køn.
Da jeg blev kærlighedsfuld, så jeg en glat ring af guld.
Hun dansed' ud af min favn. Jeg kender ikke hans navn,
men elsker pigen jeg misted' i Agnes Vals

(Node fra Folkets Hus Spillefolk: www.folketshus.dk)

Akuvalssi

Konsta Jylhä

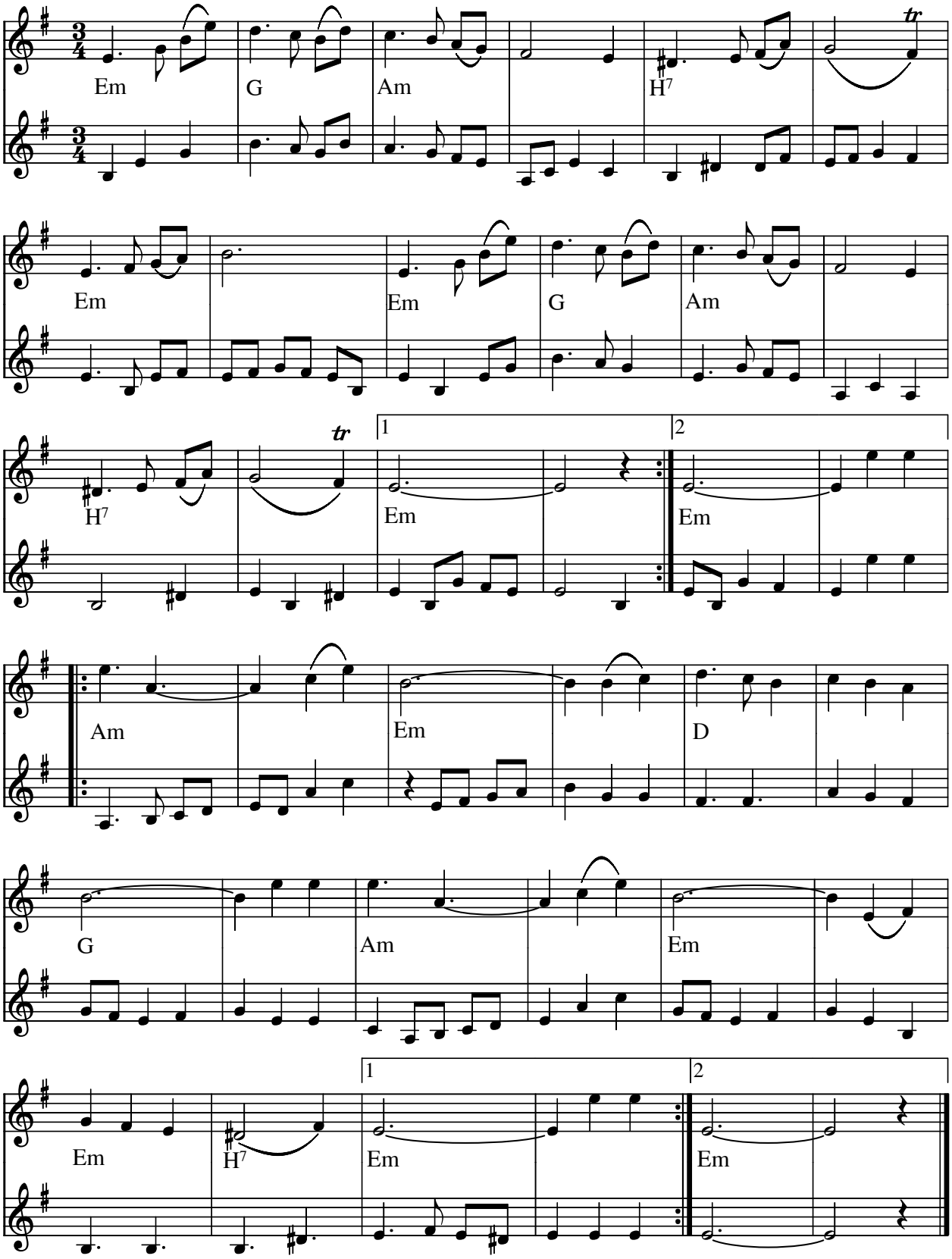

Akuvalssi af Konsta Jylhä (SF)

Kilde: Node udleveret ved workshop med "The Kouhot" 2005
Node fra Folkets Hus Spillefolk: www.spillefolk.dk (Filnavn: va-akuvalssi, node sidst revideret 5/4-2005)

Al Capone's Vals

Skål Klubben fra Nisswa Minnesota

Efter Magnus Gustafsson

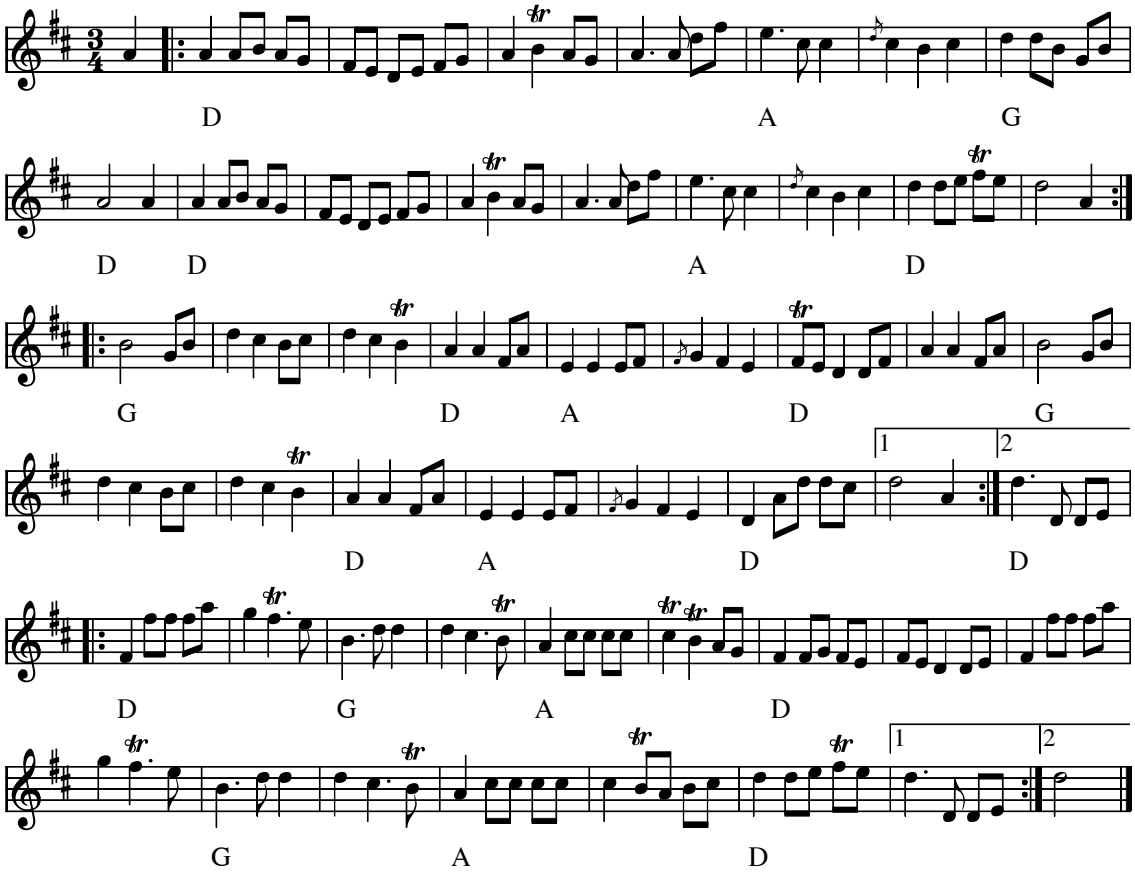

Al Capones Vals (S)
Komponist: Ivar i Ulveboda

Valsen er efter Ivar i Ulveboda, som var "iceboy" hos den berygtede gangsterkonge Al Capone i Chicago i 1920-erne. Valsen var Al Capones favorit vals, Al Capone bad efter sigende Ivar om at spille valsen hver morgen. Ivar flyttede tilbage til Ulveboda i Småland (ikke langt fra Korrö) efter sin tid i Chicago. Magnus Gustafsson lærte den af Ivar i 1977.

Indspillet på:

- CD: Skålklubb: Saturday Night

Kilde: Magnus Gustavsson
Node fra Folkets Hus Spillefolk: www.folketshus.dk (Filnavn: va-alcapone, node sidst revideret 12/9-2007)

Ålefeskarns vals

Bröderna Berlin

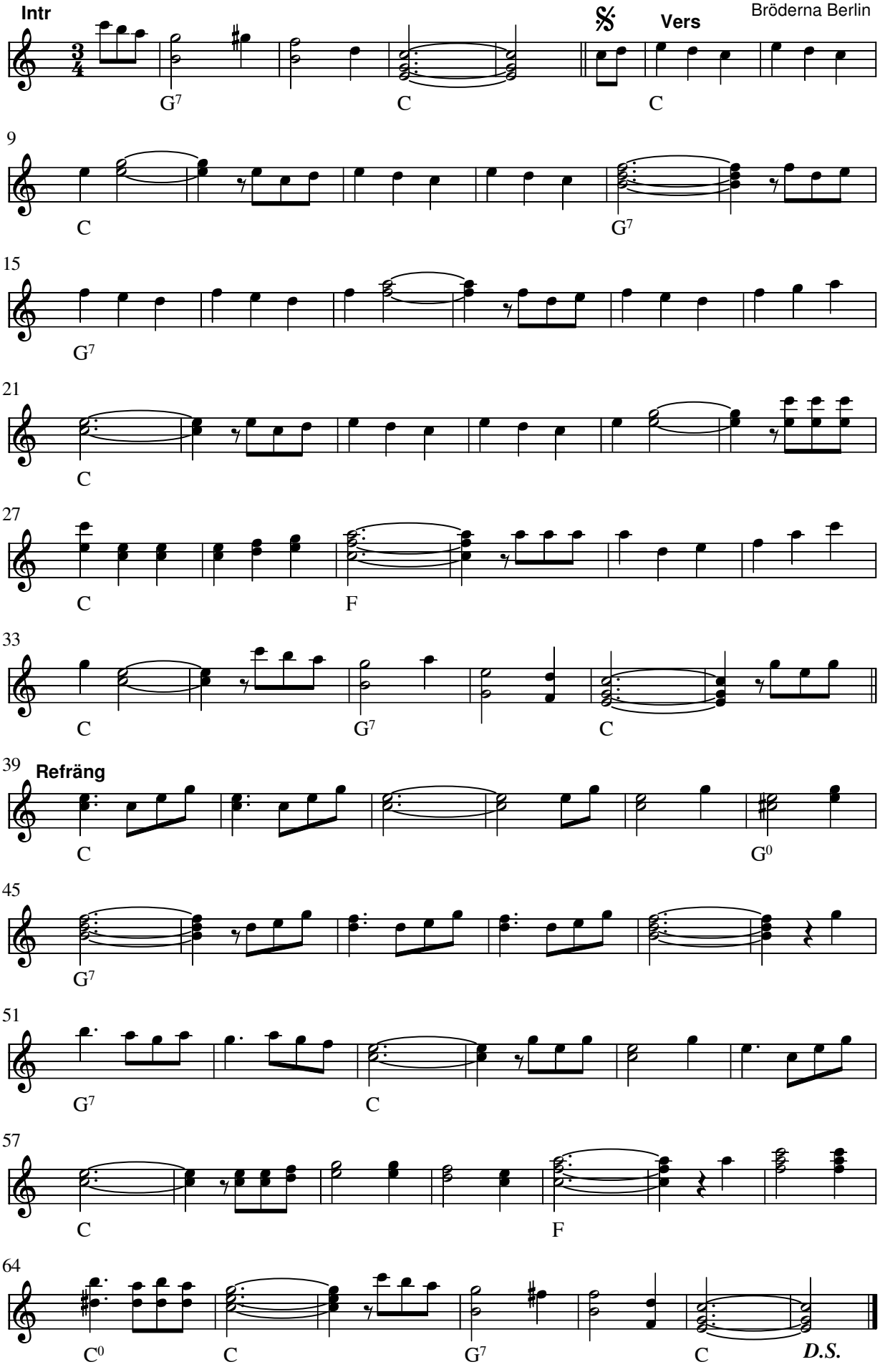

Ålefeskarns vals :

Är en bohuslänsk sång skriven av Bröderna Berlin (Ragnar, Gunnar, Åke, Harry Berlin) från Lysekil. Låten spelades in 1975 med Kjell Kraghe som sångare, och har sedan blivit något av Kjell Kraghes signum. Under åren har även andra artister spelat in låten, tex skådespelaren och sångaren Stefan Ljunggvist på albumet *Västkustens bästa visor*.

ÅLEFESKARNS VALS

När som Brofjorden svallar och brusar
då står en fiskares längtan dit ner
men inga metklampar längre jag krusar
för inga ålskinn till prejeln dom ger
Med några metmaskar käckt under armen
och med skjorta så flejen i hals
och med ett hjärta som klappar i barmen
jag sjunger ålefiskarns vals

Refr:

Det var en gång jag skulle ut och fiska ål
med en krok som var av stål
jag hade lånat Birger Bengtssons gamla båt
men de var hål i bonn så jag blev våt
då fick jag syn på Andreasens pråm
den har ju alltid gått i lån
fast hes och skrovlig i min hals
jag sjunger ålefiskarns vals

Refr:

Jag tog åltiner med mig förstår ni
och dom jag kastade handlöst i sjön
och då jag sa för mig själv: att här har i
nånting att roa er med där på bonn
Sedan rodde jag sakta mot Kågen
och någon brodska var det inte alls
Jag var så livad och glad uti hågen
jag sjunger ålefiskarns vals

Refr:

Om en stund for jag dit för att titta
om det i tinan nån ål krupit in
och då jag rodde så sakta och hitta
om blott en halvtimma åltinan min
och då så knäppte jag min overall
och sen så spotta jag ut ljunglövssnuset
jag sjunger ålefiskarns vals

Refr:

Kommen hem flådde jag allehopa
de var ett flåarbete som ni förstår
men vill man leva så får man ju jobba
för om man latar sig inget man får
Så jag får nog fiska ål tills jag stupar
för annars tjänar jag ingenting alls
men når jag fått mig en tre fyra supar
jag sjunger ålefiskarns vals

Node fra Folkets Hus Spillefolk: www.spillefolk.dk (Filnavn: va-zzzlefisk, Lavet 25/4-2005 og sidst revideret 10/8-2010)

Egn: Bohuslän,

Als Vals

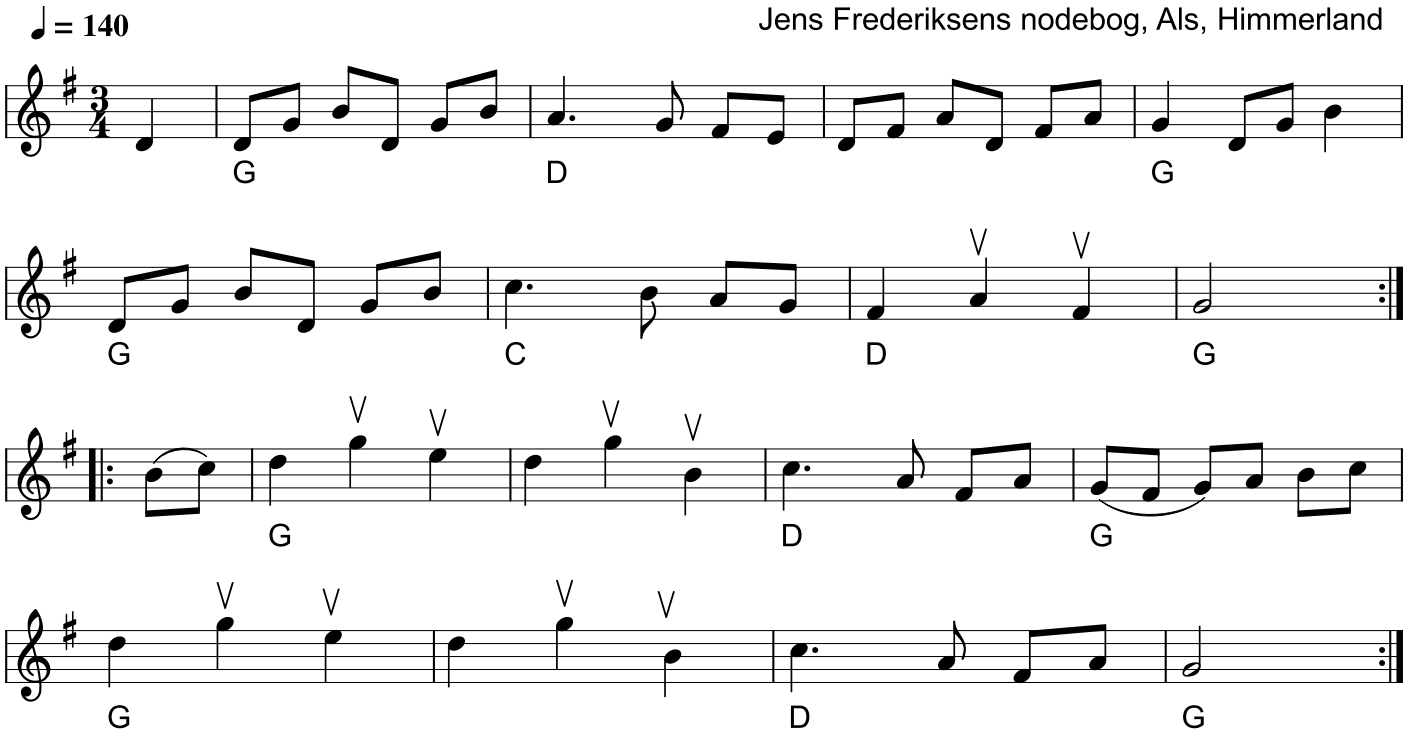

Als Vals
(DK)
Jens Frederiksens nodebog, Als, Himmerland.
Node fra Folkets Hus Spillefolk: www.spillefolk.dk (Filnavn: va-alsvals, node sidst revideret 23/9-2021)

Amalies vals

e. en ukendt fortolker

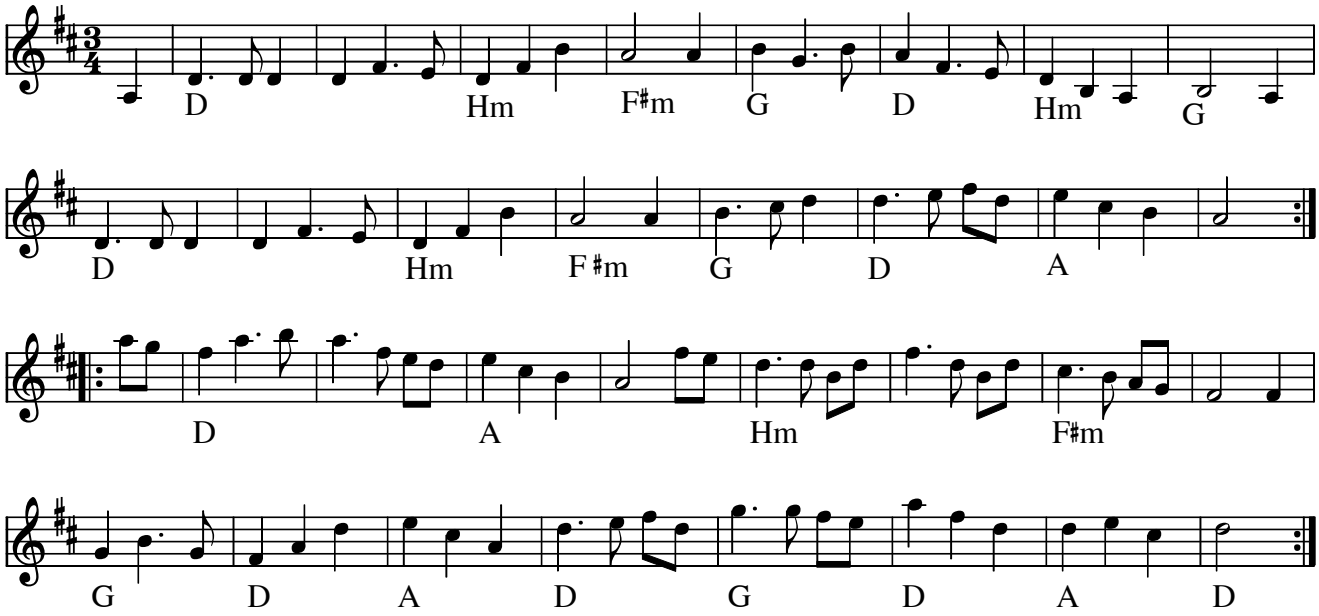

Amalies vals (USA) Folkelig variation af Amelia's Waltz

Amalies vals er en folkeudgave af Bob McQuillen's Amelia's Waltz (1981), befriet fra rytmiske "stunt".

Den var et gehør hit i halvfemserne og høres stadig. Her gengives en gammel håndskriftsnode.

Følgende er fra et **interview med Bob McQuillen** i forbindelse med tildelingen af **en musikpris i 2002**.

Q: What about the song Amelia? That's also one of your songs, right?

McQuillen: Let's see, this is sort of complicated. After Charles Lindbergh flew across the ocean in the Spirit of St. Louis, the thing was to get the plane back. They took the wings off and put them in one crate and the fuselage in another, then sent the whole thing back to this country aboard ship. I don't know where the wings box went but the fuselage crate eventually wound up on the banks of the Black Water River in Contoocook, a little town in New Hampshire. Somebody then took the crate and put a slanted roof on it and made a little cabin out of it. So now we got Lindbergh's crate living in the woods on the shores of the Black Water River which is about fifty feet across and pine trees all around, a real pretty spot.

Now along comes Diana Stiles and she lives in this thing for a while. She also develops a fondness for some dude and out of that we get the emergence of a cute little baby girl. Who, because this was Lindbergh's crate, was named... go ahead...

Q: Amelia? McQuillen: After... Q: Amelia Erhart.

McQuillen: You got it. That's exactly why. About three years or so after, that was when I decided that Amelia ought to have a tune. And that's how it all happened.

(Amelia Erhart var det kvindelige "svar" på Charles Lindbergh - nemlig den første kvinde, som krydsede Atlanterhavet alene i fly. Red.)

Kilde: Bernie Waugh

Node fra Folkets Hus Spillefolk: www.spillefolk.dk (Filnavn: va-amalie, node sidst revideret 20/2-2014)

Amelia's Waltz

Bob McQuillen

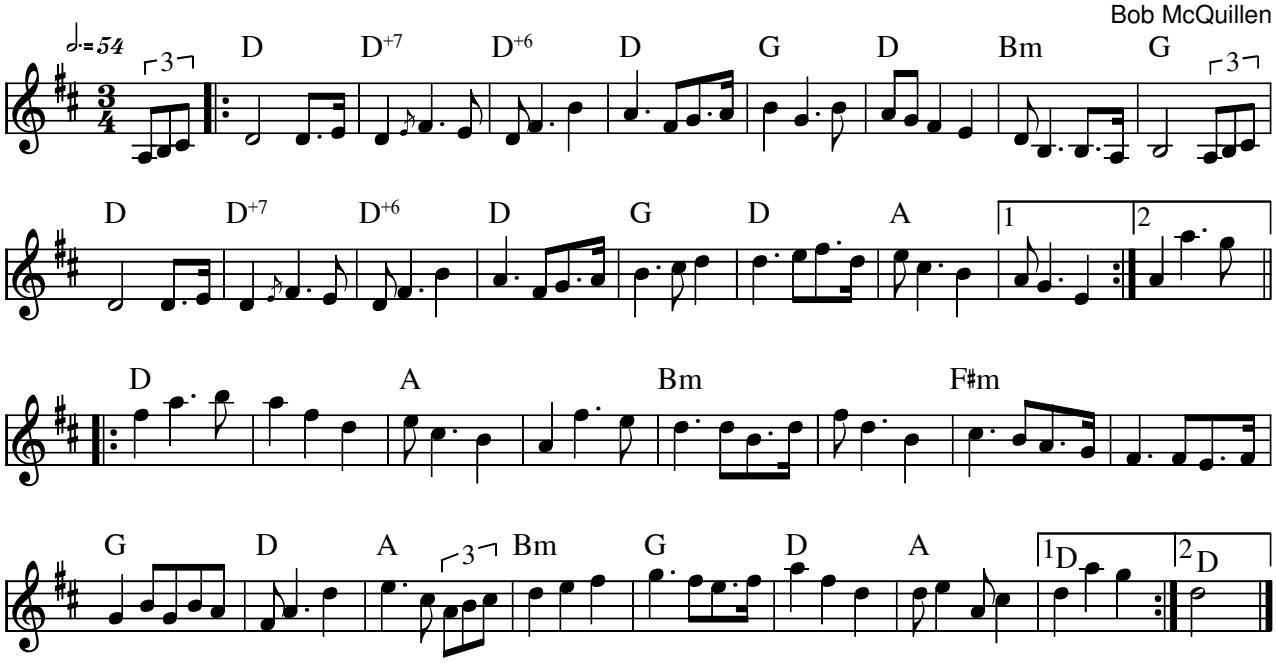

Amelia's Waltz (USA) af Bob McQuillen (1981)

Følgende er fra et **interview med Bob McQuillen** i forbindelse med tildelingen af **en musikpris i 2002**.

Q: What about the song Amelia? That's also one of your songs, right?

McQuillen: Let's see, this is sort of complicated. After Charles Lindbergh flew across the ocean in the Spirit of St. Louis, the thing was to get the plane back. They took the wings off and put them in one crate and the fuselage in another, then sent the whole thing back to this country aboard ship. I don't know where the wings box went but the fuselage crate eventually wound up on the banks of the Black Water River in Contoocook, a little town in New Hampshire. Somebody then took the crate and put a slanted roof on it and made a little cabin out of it. So now we got Lindbergh's crate living in the woods on the shores of the Black Water River which is about fifty feet across and pine trees all around, a real pretty spot.

Now along comes Diana Stiles and she lives in this thing for a while. She also develops a fondness for some dude and out of that we get the emergence of a cute little baby girl. Who, because this was Lindbergh's crate, was named... go ahead...

Q: Amelia? McQuillen: After... Q: Amelia Erhart.

McQuillen: You got it. That's exactly why. About three years or so after, that was when I decided that Amelia ought to have a tune. And that's how it all happened.

(Amelia Erhart var det kvindelige "svar" på Charles Lindbergh - nemlig den første kvinde, som krydsede Atlanterhavet alene i fly. Red.)

Kilde: Bernie Waugh

Node fra Folkets Hus Spillefolk: www.spillefolk.dk (Filnavn: va-amelia, Lavet 18/12-2013 og sidst revideret 18/12-2013)

Anders-Orsa-Vals´n

snabbvals eller springvals

e. Burträskar'a

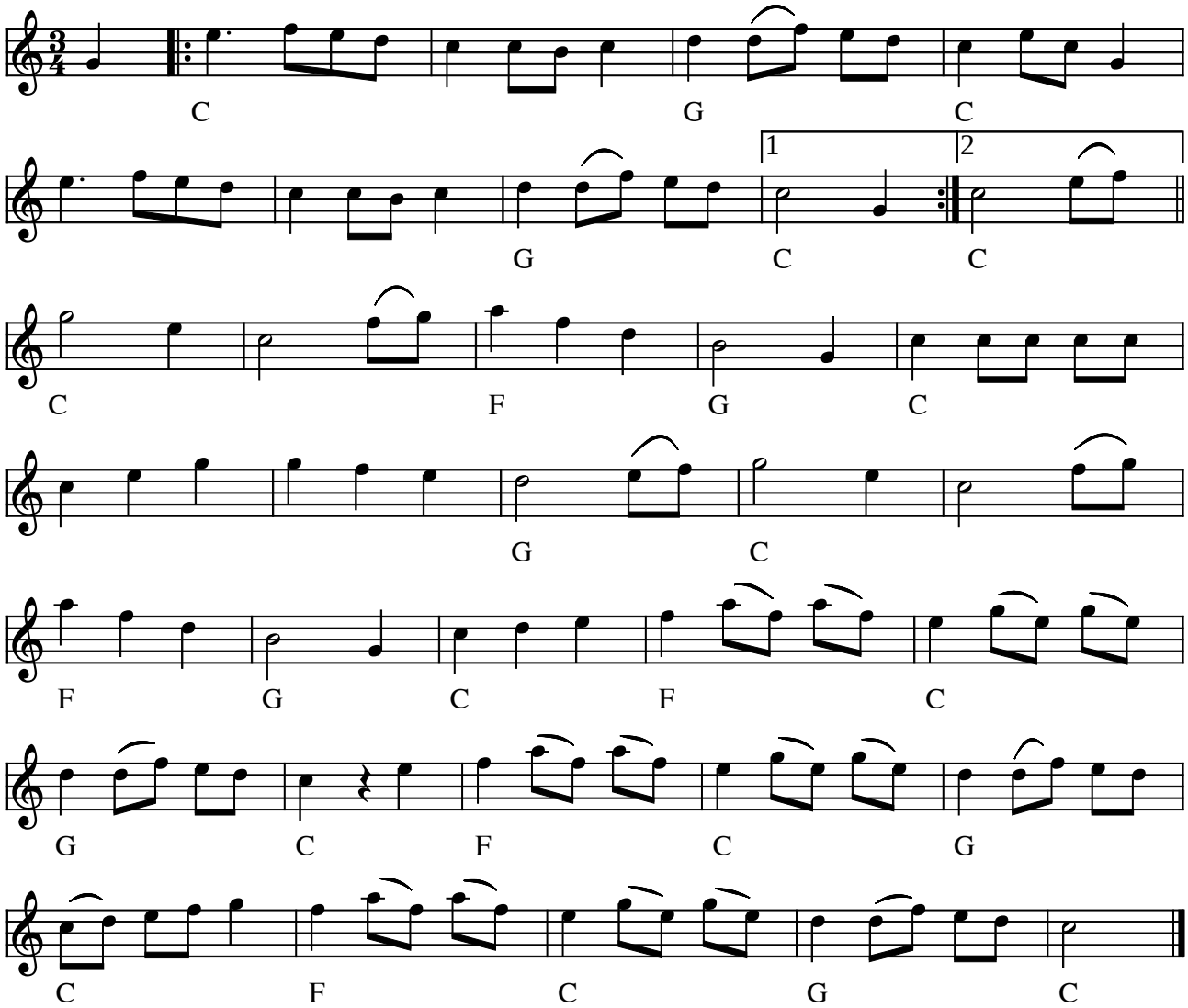

Anders-Orsa-Vals´n e. Burträskar'a (S)

Denne melodi er en "snabbvals eller springvals", som er spillet af klarinetspillemanden Anders-Orsa født 1813. Anders spillede C klarinet og tunerede i Burträskbygden 1840-1880 sammen med Johan Karlsson "Fjeru-Jani". Deres repertoar er ført videre af Viktor Burman.

Indspillet på:

- LP: BURTRÄSKAR'A "Ungdom som håller sig roliga.." OLSP525-A (1978)

(Node fra Folkets Hus Spillefolk: www.folketshus.dk)

Ane Louises Vals

af Thomas Thomsen
til sin yngste datter

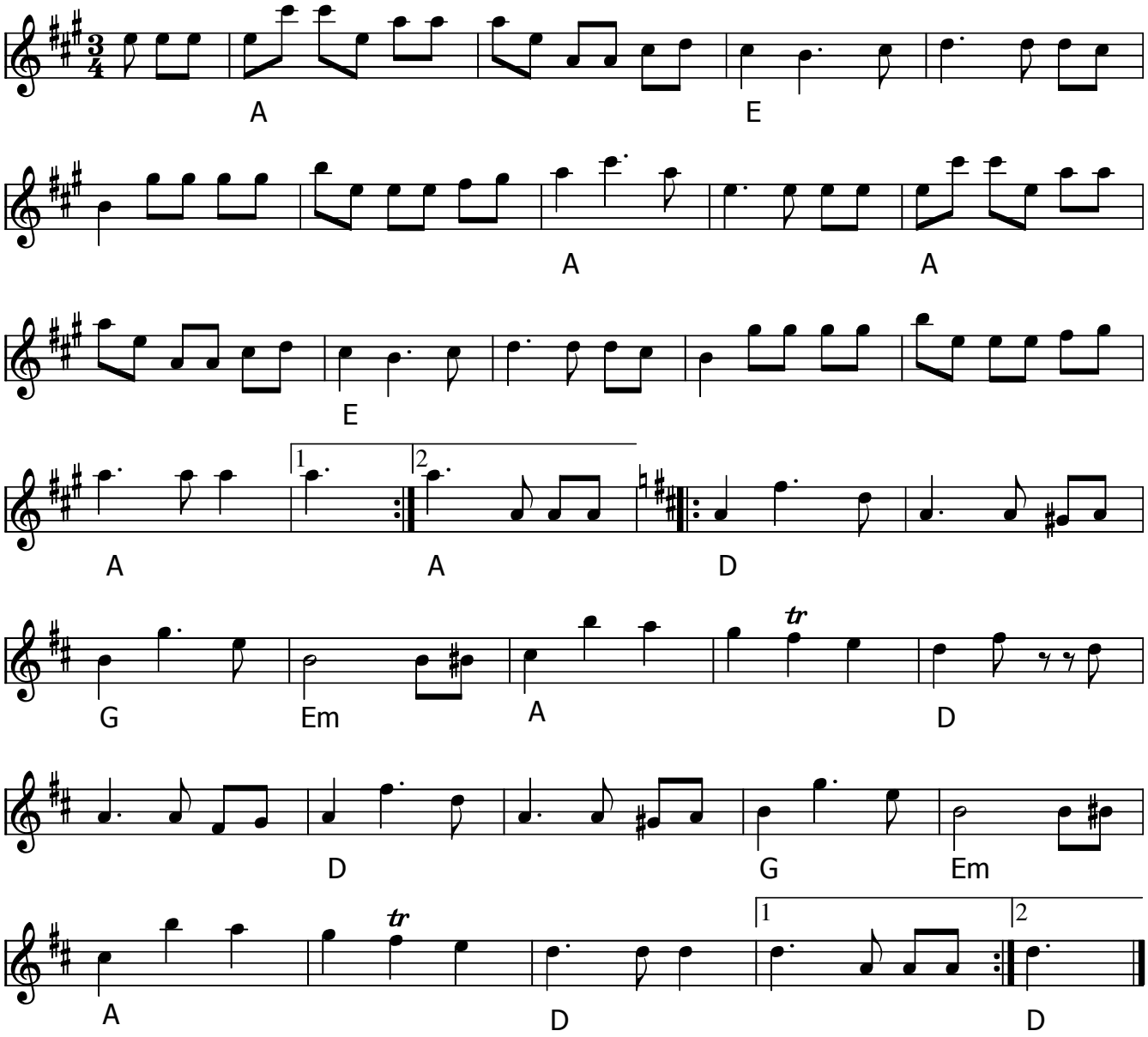

Ane Louises Vals (DK) af Thomas Thomsen, komponeret til sin yngste datter.

- CD: Jensen & Bugge - Hav og Land GO 0611

Node fra Folkets Hus Spillefolk: www.spillefolk.dk (Filnavn: va-anelouise, node sidst revideret 15/2-2016)

Anjalan Sannan valssi

trad. Alavus, Finland

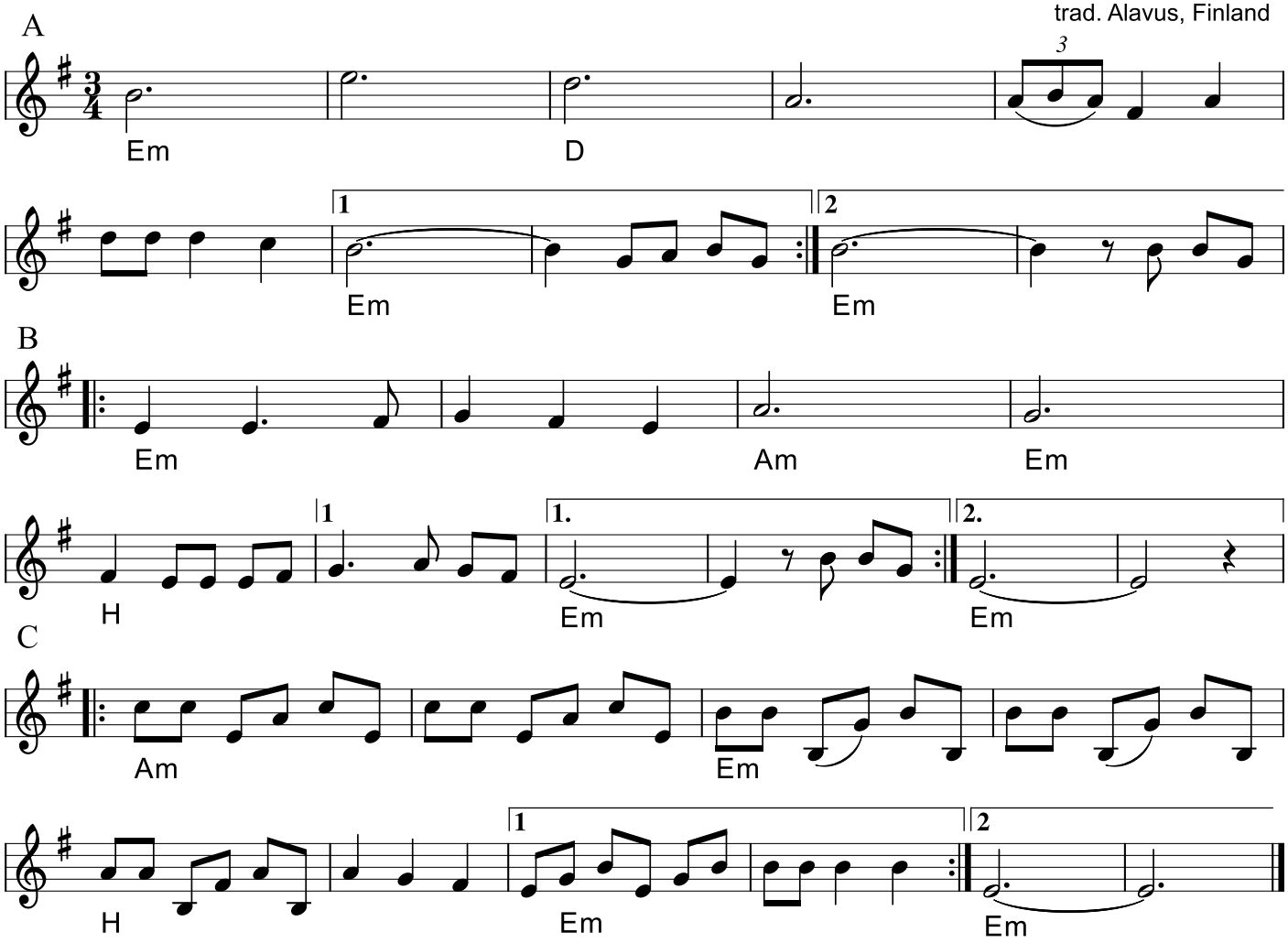

Anjalan Sannan Valssi
(SF) CD: Floating Sofa Quartet - Neighbourhood (2018)
Node fra Folkets Hus Spillefolk: www.spillefolk.dk (Filnavn: va-anjalan, node sidst revideret 29/3-2020)

Anna´s Visa

Leif Göras

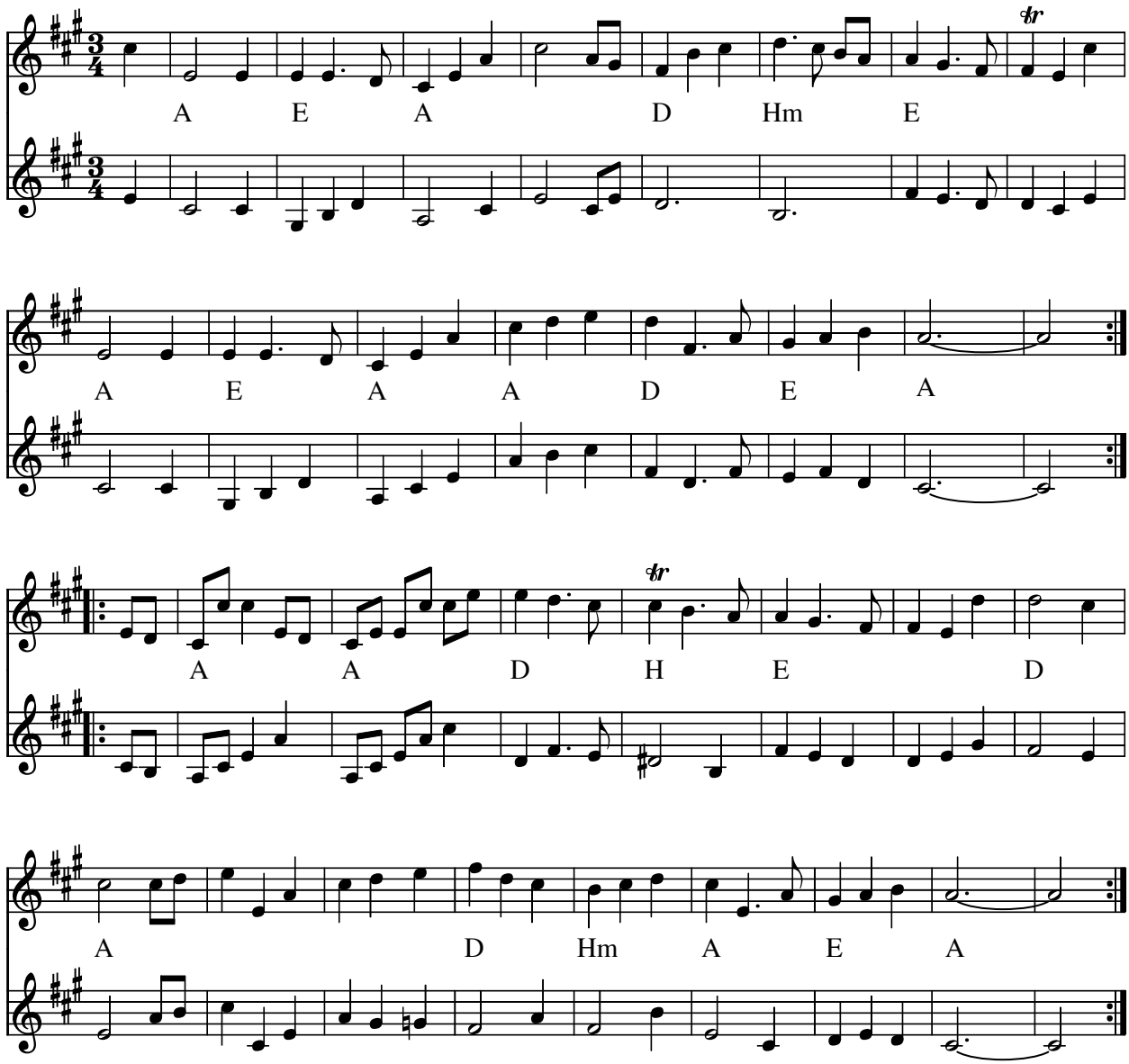

Anna´s Visa (vals) (S) Komponist: Leif Göras - Rättvik

Indspillet på:

- CD: Orsa Spelmän: Ödra (1998)

Node fra Folkets Hus Spillefolk: www.spillefolk.dk (Filnavn: va-anna, Lavet 5/8-2001 og sidst revideret 23/11-2012)

Anne's Waltz

CD: Hand it down-Contry dance tunes by Bob Mcquillen (1997)

af Bob McQuillen, England

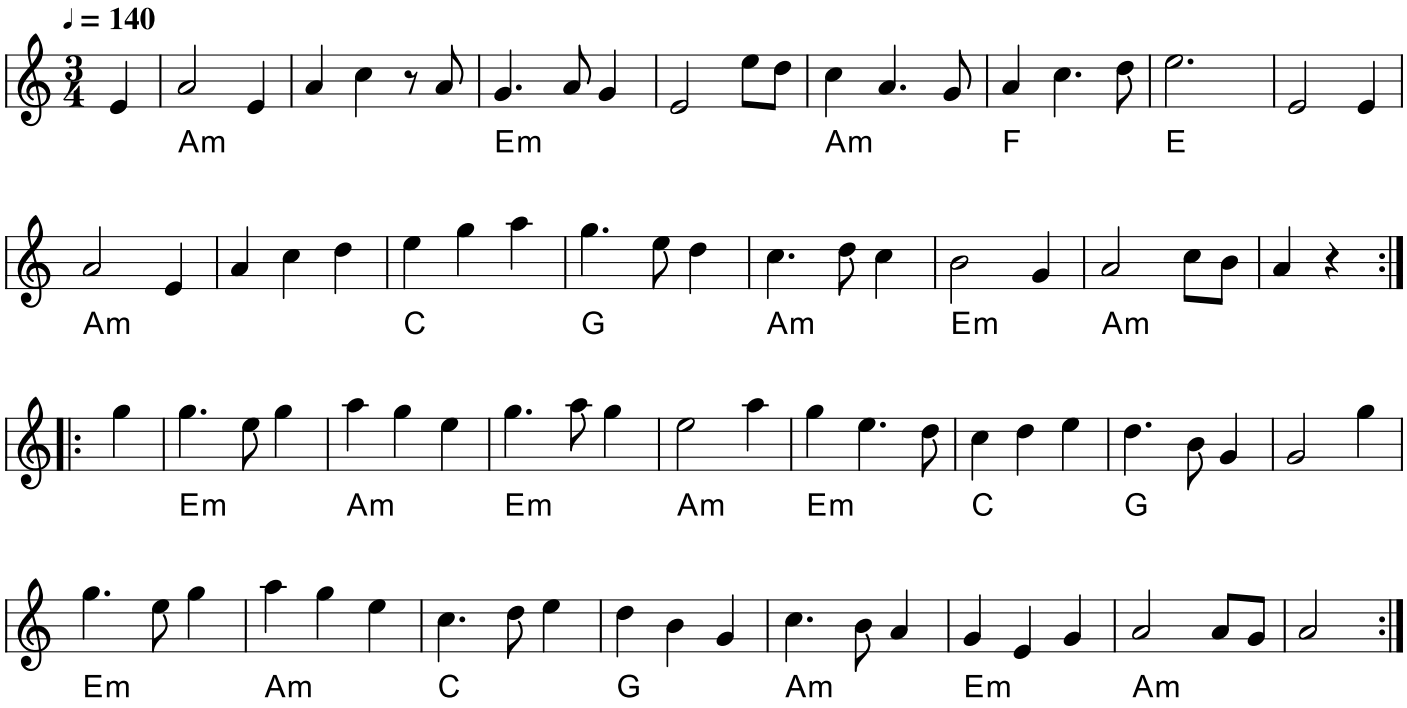

Anne´s Waltz
(UK) Komponist: Bob McQuillen
Bob McQuillen (1923-2014) også berømt for Amelia´s Waltz.
Node fra Folkets Hus Spillefolk: www.spillefolk.dk (Filnavn: va-anneswaltz, node sidst revideret 11/5-2020)

Annettes Halv-Sekel Vals

Ole Quistgaard

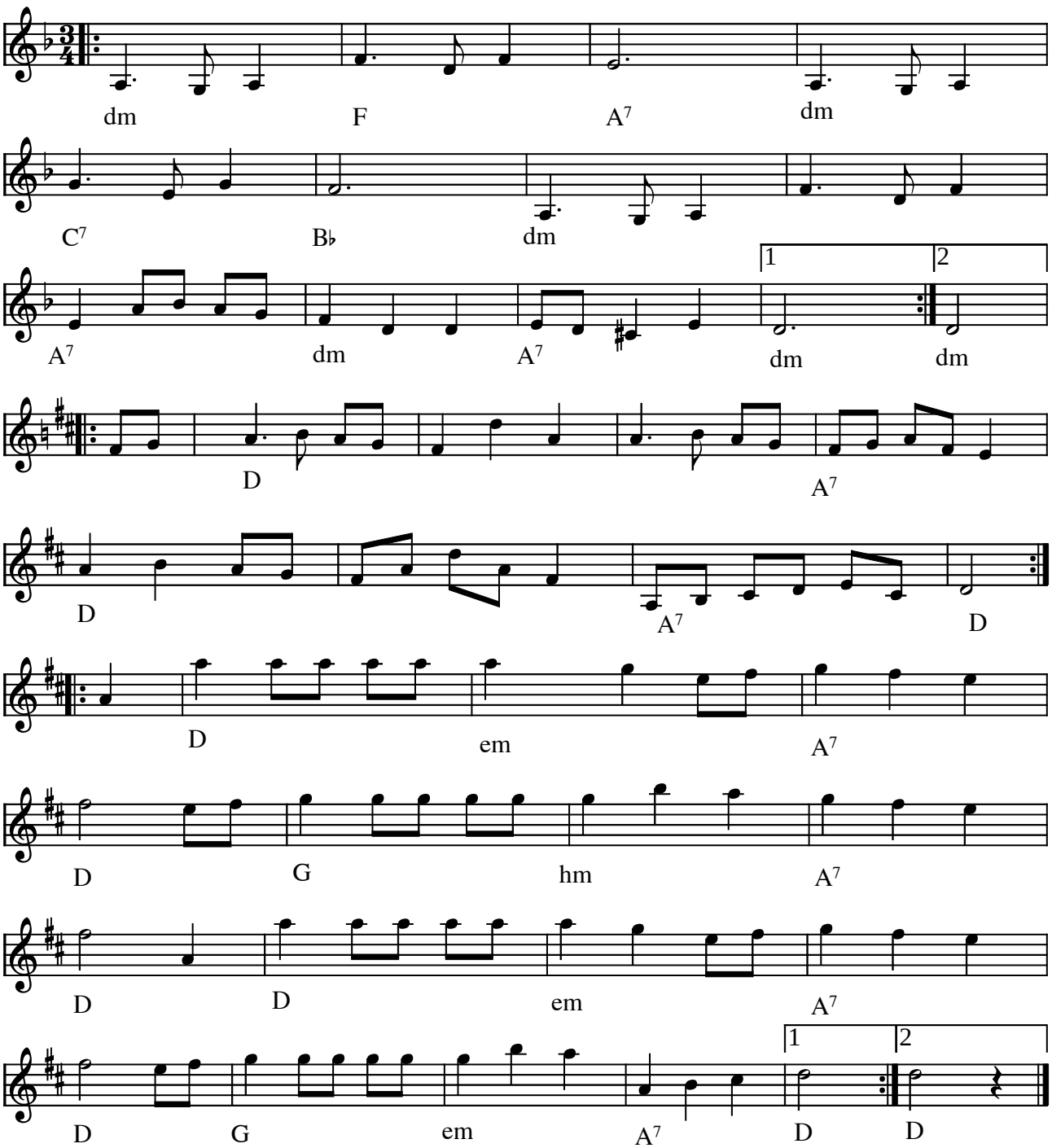

Annettes Halvsekelvals af Ole Quistgaard (DK) 1993

Skrevet til Annette Murmann's 50 års fødselsdag der blev holdt på Østerbro.

Kilde: Node fra komponisten
Node fra Folkets Hus Spillefolk: www.folketshus.dk (Filnavn: va-annettesha, node og tekst sidst revideret 29/1-2003)

Anns vals e. Tony Hall

Anne's Waltz

CD: Jenny Bengtsson Per-Axel Karlsson(2012)

af Bob McQuillen, England

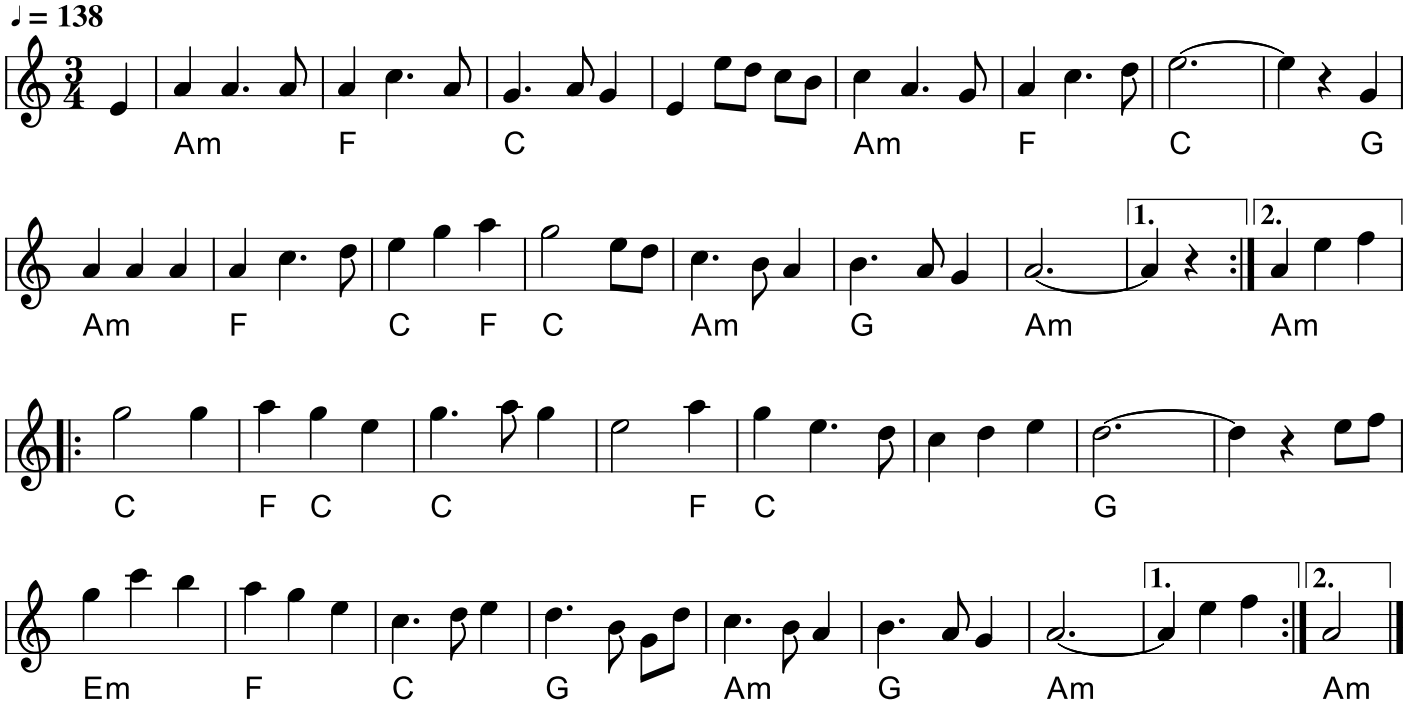

Anns Vals e. Tony Hall
(UK) CD: Jenny Bengtsson-Per-Axel Karlsson (2012) Komponist: Bob McQuillen
Anns vals er en variant af Bob McQuillens Anne´s Waltz.
Node fra Folkets Hus Spillefolk: www.spillefolk.dk (Filnavn: va-anns, node sidst revideret 11/5-2020)

Astridin vals

e. Norrlåtar

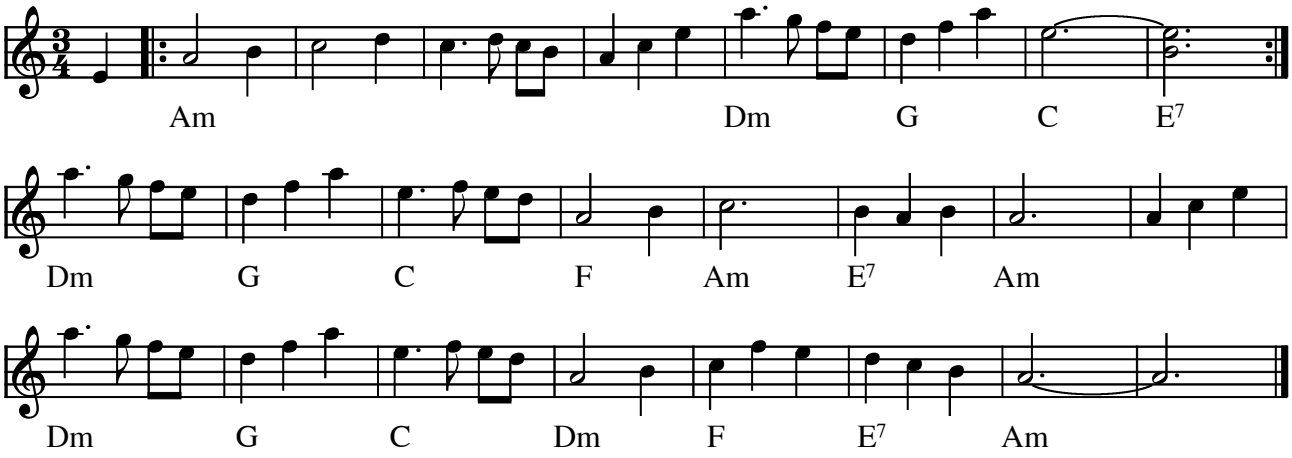

Astridin vals e. Norrlåtar (S)

(Node fra Folkets Hus Spillefolk: www.folketshus.dk)

Aursundvals nr. 2

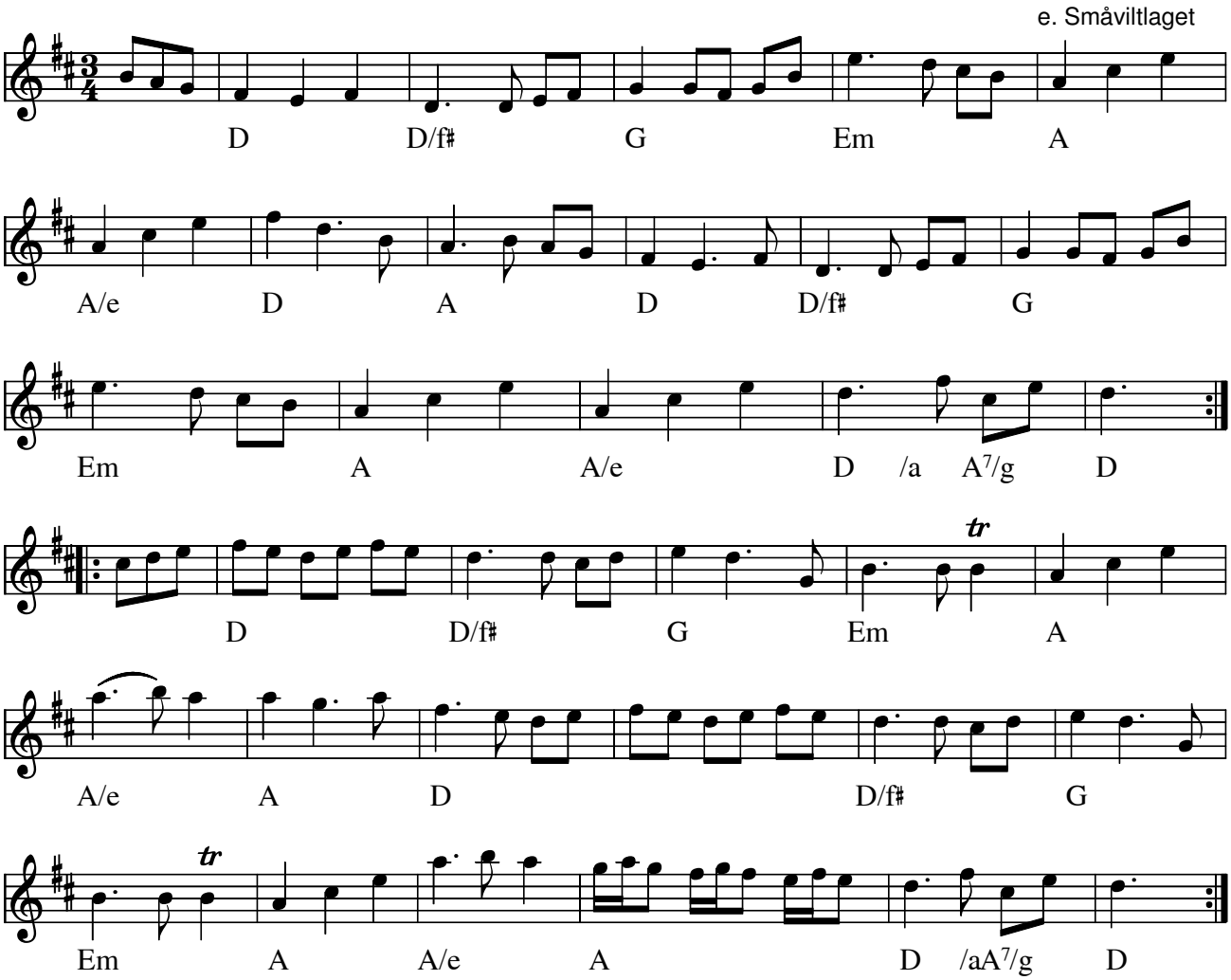

Aursundvals nr. 2 e. Småviltlaget(N)

Indspillet på:

- CD: Småviltlaget "På skuddhold" HCD 7118 (1993)

Node fra Folkets Hus Spillefolk: www.spillefolk.dk (Filnavn: va-aursund, Lavet 10/11-2002 og sidst revideret 10/6-2015)

Dalgas Boulevard - Aved om

Familievals

Ove Sopp

LP: Ove Sopp og hans Sopptimister - Så sopper Vi (1958)

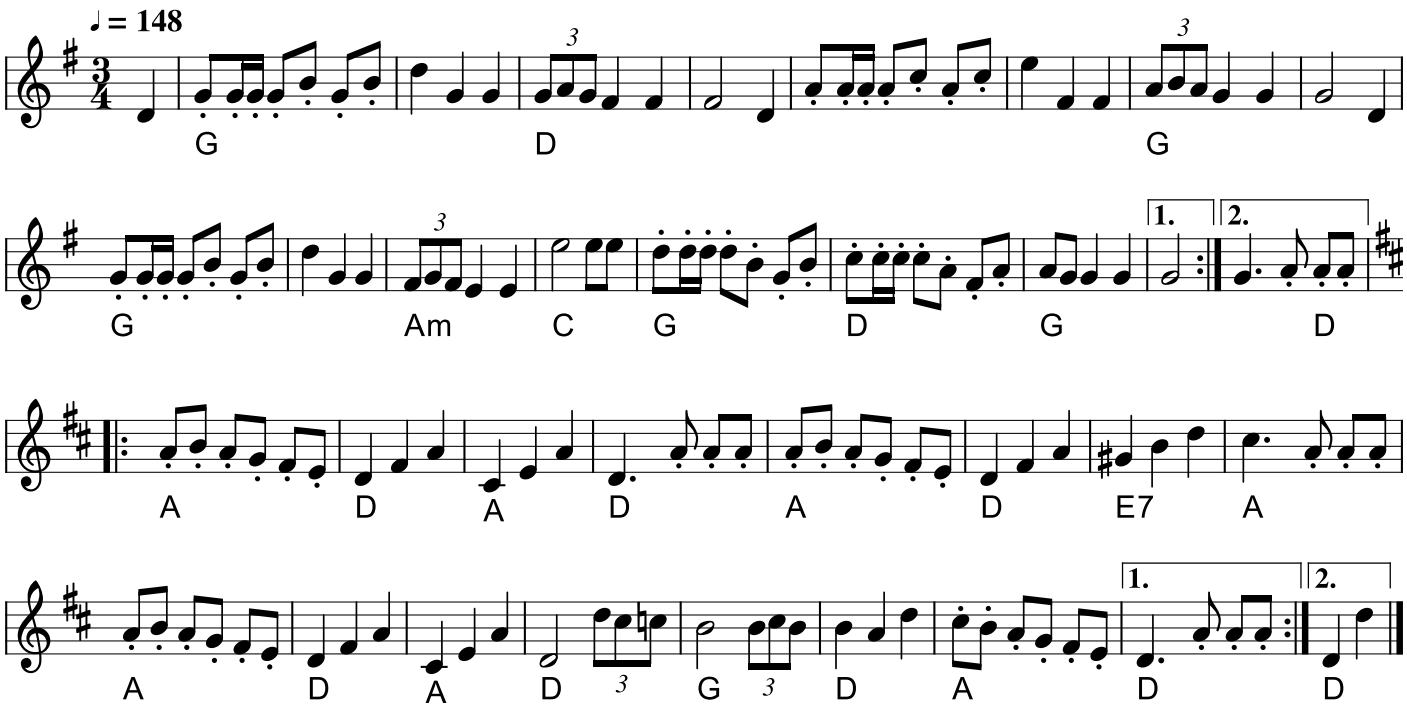

1.del af valsen er melodi til Visen om Dalgas Boulevard.

LP: Ove Sopp og hans Sopptimister – Så sopper Vi (1958)

Ja kors, hvor har det regnet på Dalgas Boulevard

Og det har sneet og det har haglet på Dalgas Boulevard

Og vandvognen har kørt ud på Dalgas Boulevard

Så I ka´ ra´nok tro at der er vådt ud på Dalgas Boulevard!.

Anden gang - synges linie tre og fire:

Og tænk så er der sprunget et vandrør på Dalgas Boulevard

Så I ka dælme tro, at der er vådt ud på Dalgas Boulevard!

Node fra Folkets Hus Spillefolk: www.spillefolk.dk (Filnavn: va-avedom, node sidst revideret 4/10-2019)

Baggbölebäckens klagan

af Kjell-Åke Sandström Umeå

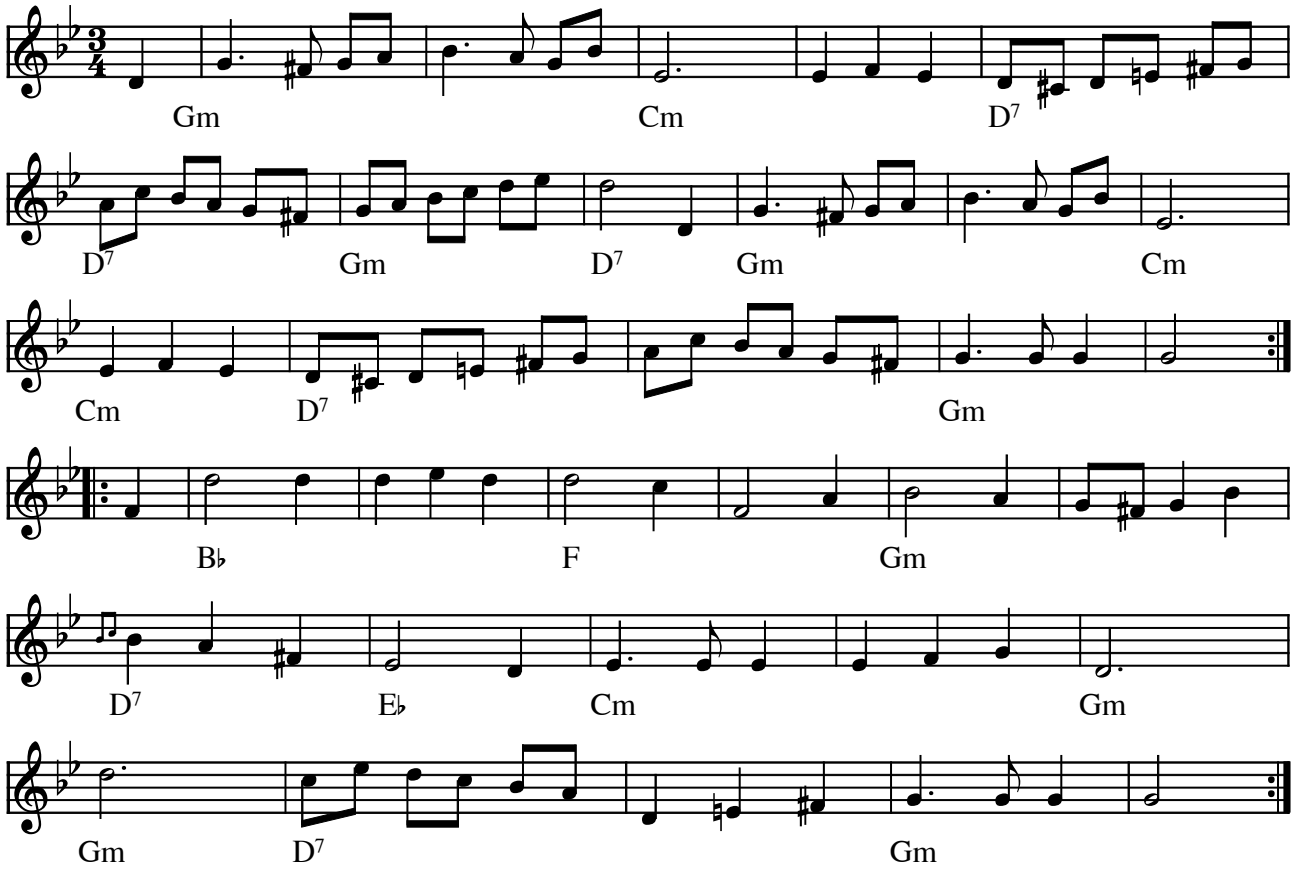

Baggbölebäckens klagan (vals) e. Burträskar'a (S)

Harmonikaspillemanden Kjell-Åke Sandström fra Umeå, skrev denne melodi til en "kompositionstävling" i 1973 i forbindelse med "fallens dag" ved Stornorrforsens kraftværk i Umeåelven.
Den er tilegnet alle elvreddere .

Indspillet på:

- LP: BURTRÄSKAR'A "Ungdom som håller sig roliga.." OLSP525-A (1978)

(Node fra Folkets Hus Spillefolk: www.folketshus.dk)

Vals Baglæns fra Læsø

CD: Phønix 20 (2010)

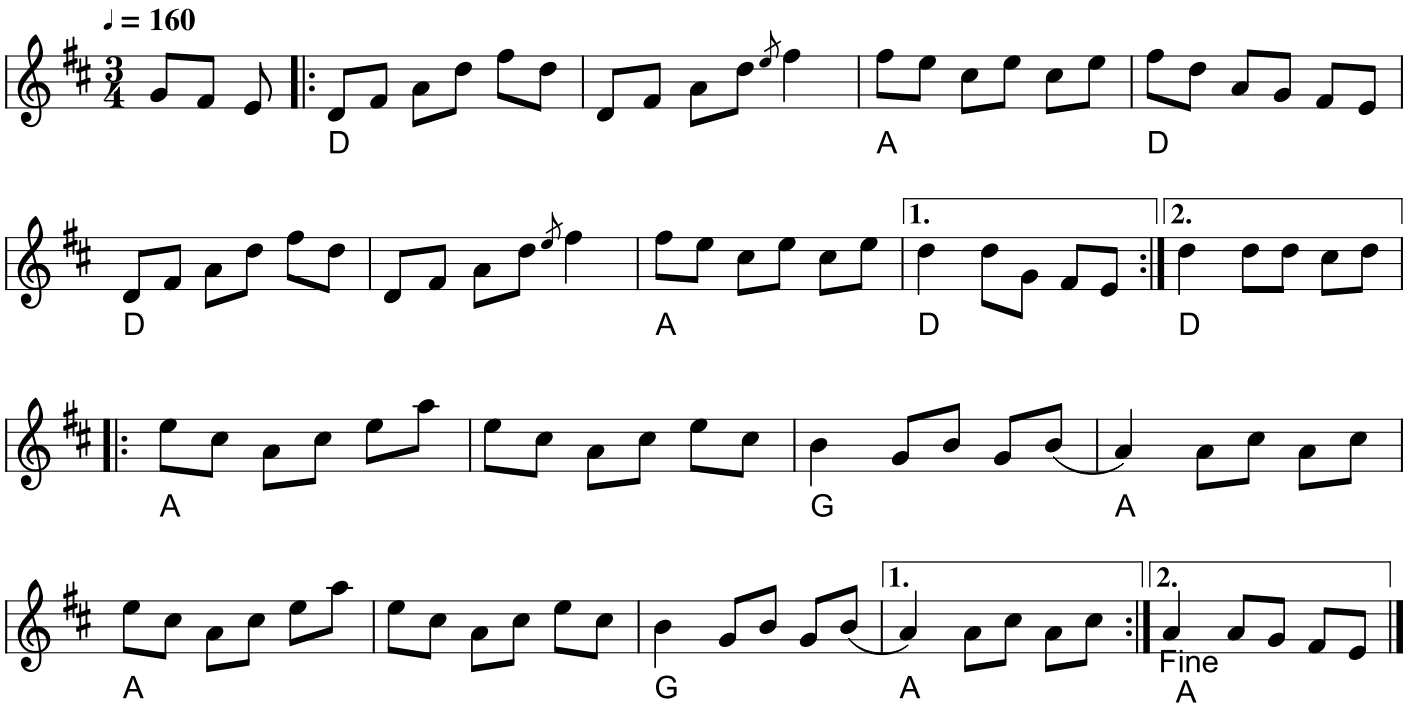

Aflyttet fra CD
* CD: Phønix 20 (2010)

Egn: Læsø,
Node fra Folkets Hus Spillefolk: www.spillefolk.dk (Filnavn: va-baglzns, node sidst revideret 17/8-2019)

Baltzerjungfrun

Ragnar Forslund

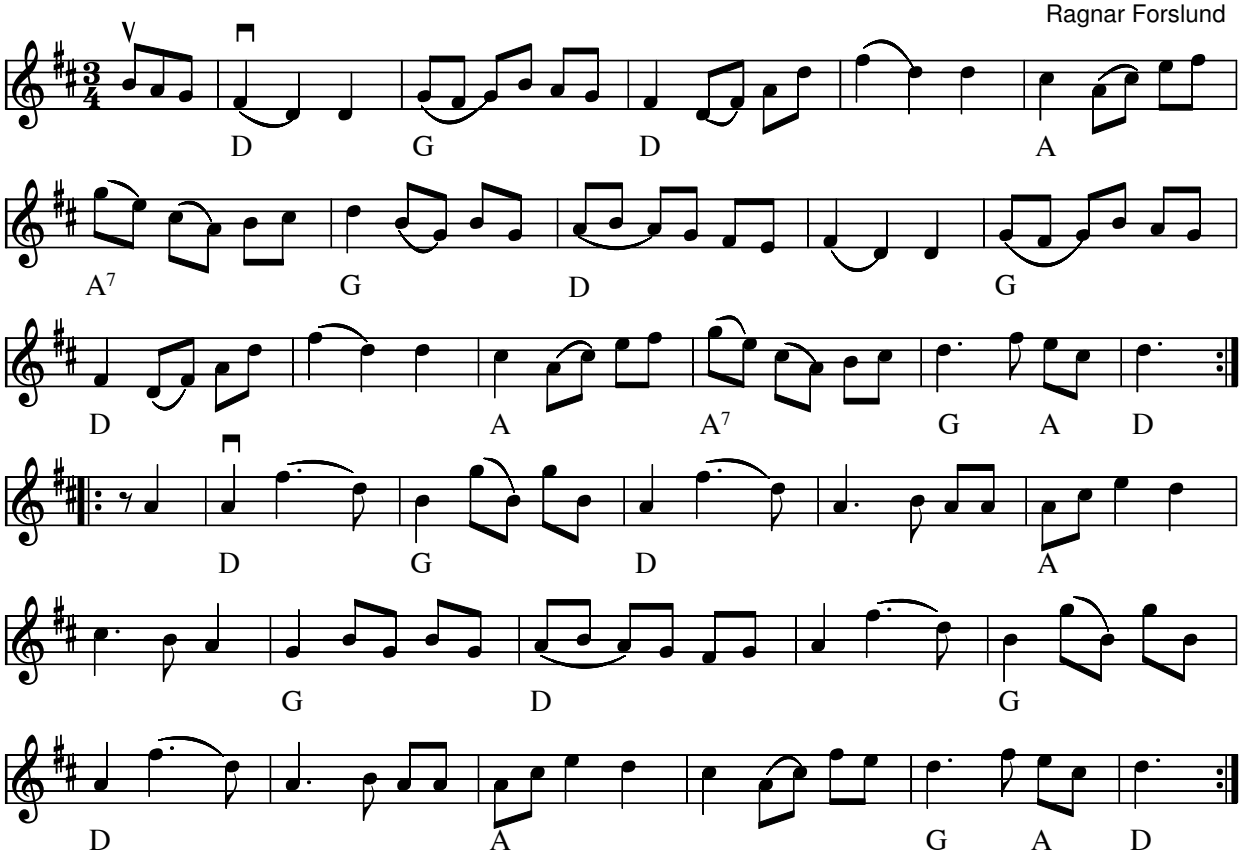

Baltzerjungfrun (vals) af Ragnar Forslund (S)

Buestrøg efter Kalle Almlöf

Node fra Folkets Hus Spillefolk: www.folketshus.dk (Filnavn: va-baltzer, node sidst revideret 4/10-1999)

Egn: Dalarna,

Beckasinen

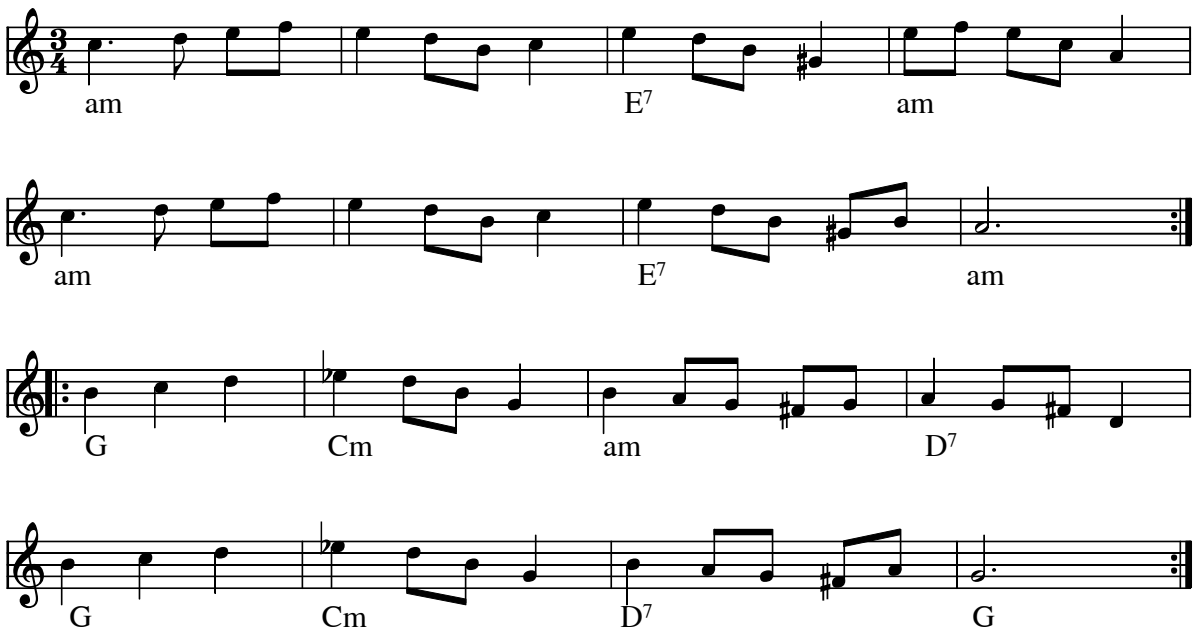

Beckasinen (Vals) (S)

Indspillet på:

- Giga GCD-30 Lejsmelåtar

Node fra Folkets Hus Spillefolk: www.folketshus.dk (Filnavn: va-beckasin, node sidst revideret 4/10-2007)

2.13 Bedstefars Vals

Efter Alfred Mortensen, Hvilsom

Nedskrevet af Søren Wæhrens, Klejtrup
Ca 1905

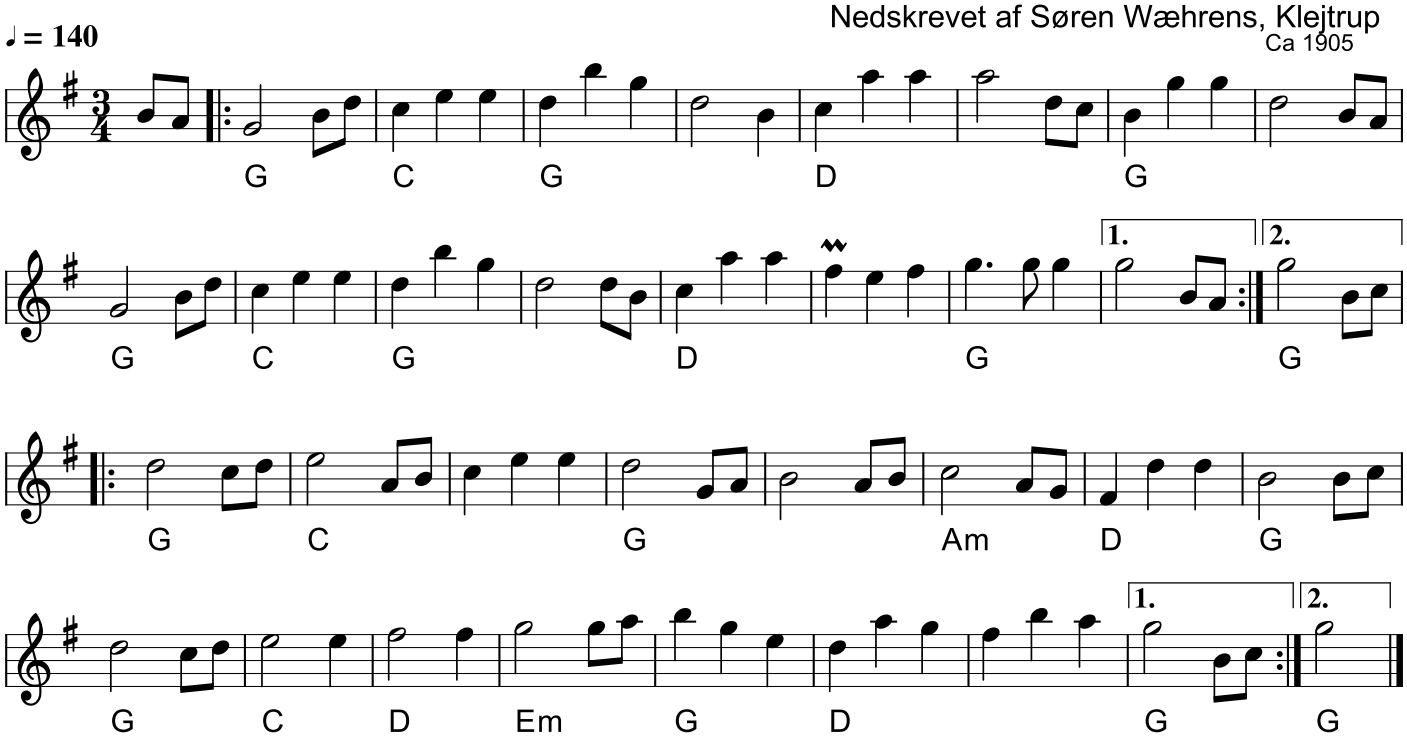

Bedstefars vals fra Fur
(DK)
Node fra Folkets Hus Spillefolk: www.spillefolk.dk (Filnavn: va-bedstefarsvals, node sidst revideret 8/3-2020)

Bedstemors vals

efter Fredsgaard Iversen
Vendsyssel

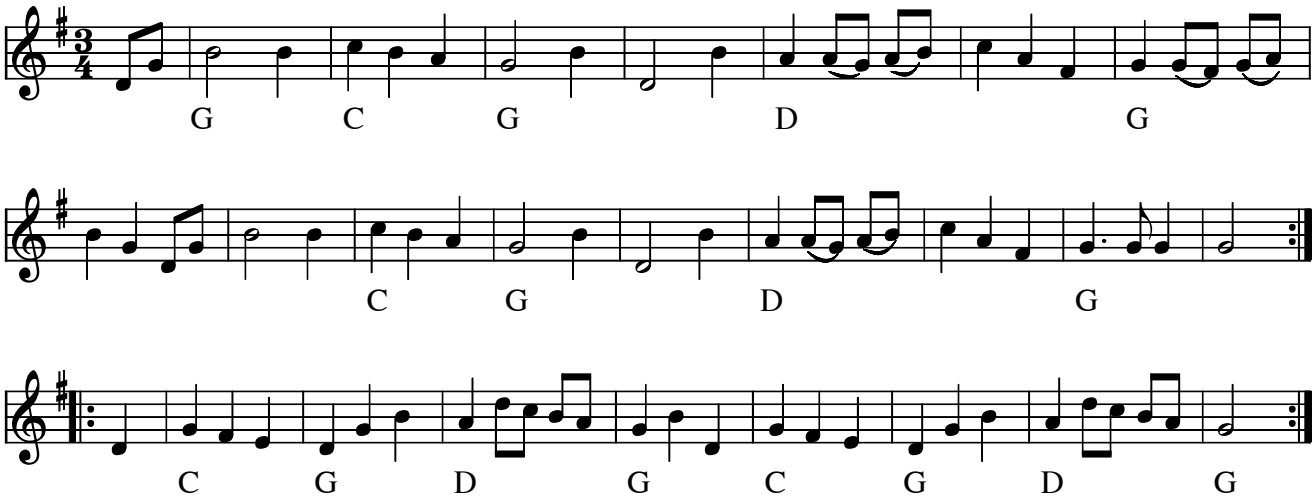

Bedstemors vals e. Fredsgaard Iversen,Vendsyssel(DK)

Denne vals har mange forskellige navne rundt om i landet
Fredgaard Iversens spil kan høres på

- CD: Vildspil og nodespil. Traditionel spillemandsmusik i Danmark.

(Bog og CD af Anders Chr. N. Christensen (2011) Optaget i 1964 af Thorkild Knudsen

Node fra Folkets Hus Spillefolk: www.spillefolk.dk (Filnavn: va-bedste, Lavet 6/1-2000 og sidst revideret 14/4-2016)

Egn: Vendsyssel,

Bergrosa

vals

Sven Nyhus

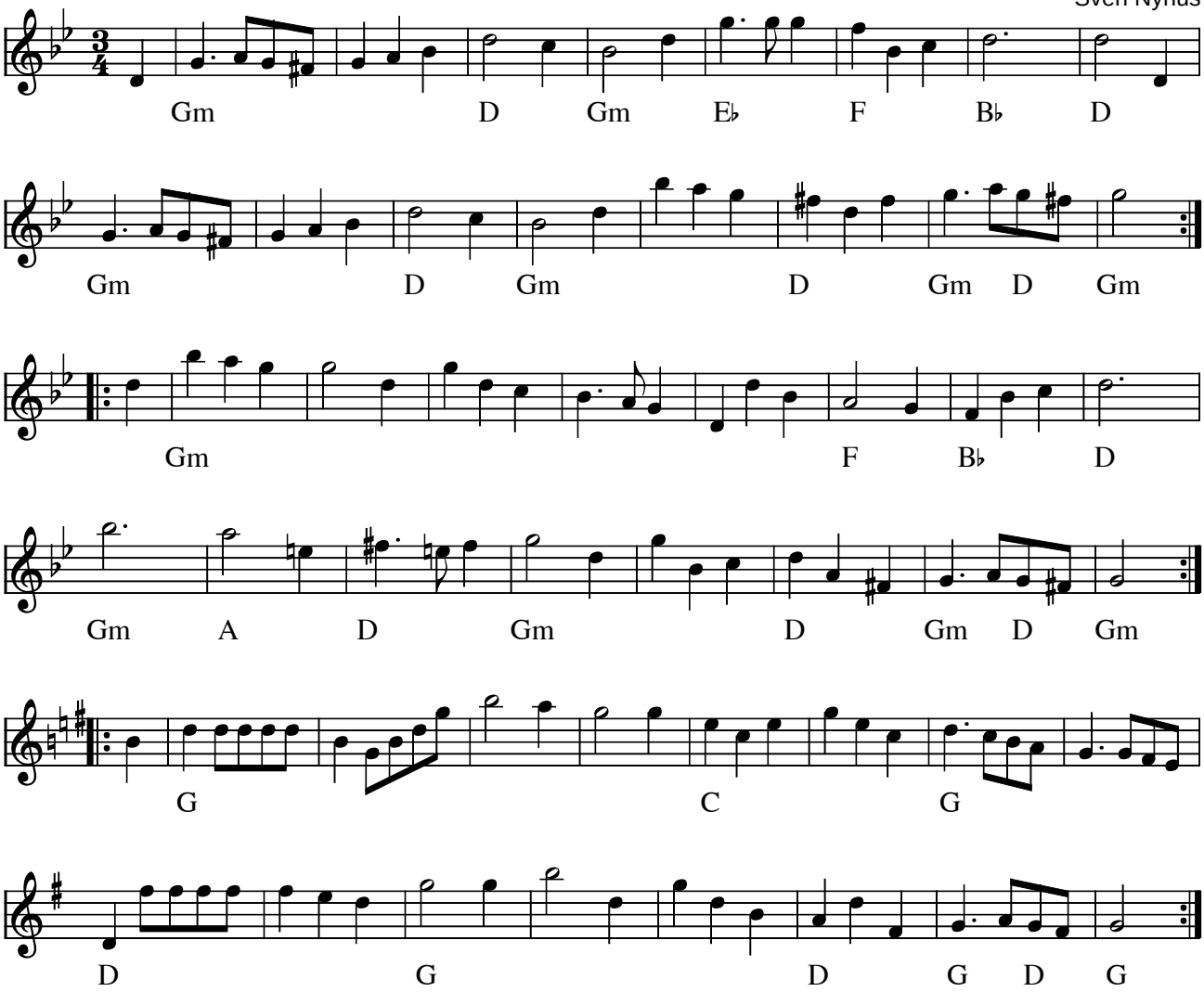

Bergrosa (vals) af Sven Nyhus (N) 1971

Citat fra artikel af Cecilie N. Seiness: *Sven Nyhus, "Bergrosa" og Røros er tre sider av same sak. "Bergrosa" har vore sjølve flaggskipet for spelemannen. Valsen frå 70-talet vart raskt ein av dei mest populære komposisjonane hans. Ei tid kunne ein mest ikkje skru på radioen utan at "Bergrosa" tona ut, og stemma sa at "musikken var ved Sven Nyhus kvartett". Omgrepet bergrose kjem frå Johan Falkberget. "Officerene blev stående litt og fiksere henne. Kvinnen var forresten skjønn. En bergrose!", skriv Falkberget i Den fjerde nattevakt. På 60-talet spurde Nyhus forfattaren og sambygdingen om kva han la i omgrepet bergrose. Falkberget svara: "- Jo, de ska je sei di, Sven. Du kan tenkje di måssåi flere fargja som ha grodd fast på sten. Når nattduggen ha lagt si og de første solstriman kjem om mårrå'n - då blir det bergroser."*

Indspillet på:

- CD: Sven Nyhus Kvartett "Bergrosa og smeden" LL DISTRIBUTION (1999)

Kilde: Notering og arr: hll
Node fra Folkets Hus Spillefolk: www.folketshus.dk (Filnavn: va-bergrosa, node og tekst sidst revideret 4/12-2006)

Berits tresser vals

Ole Quistgaarad

24. Maj 2007

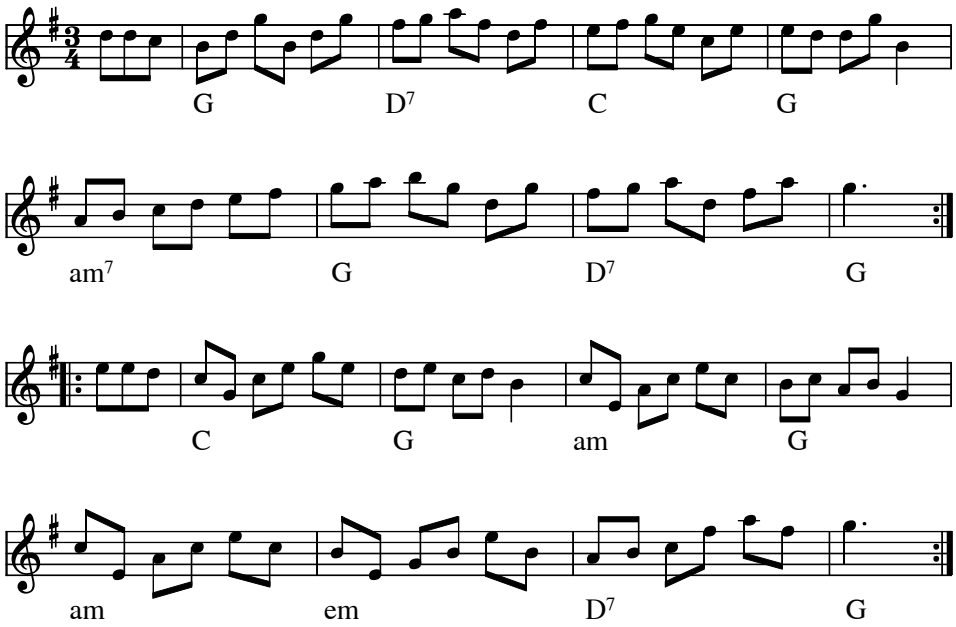

Berits tresser vals (DK)
Komponist: Ole Quistgaard

Berit fik valsen til sin fødselsdag der fejredes i kolonihaven den 26 Maj 2007. Valsen er ligesom Berit: Sød!

Kilde: Noteret af Ole Quistgaard
Node fra Folkets Hus Spillefolk: www.folketshus.dk (Filnavn: va-berit60, node sidst revideret 27/5-2007)

Bingsjövalsen

Rättvik, Dalarna

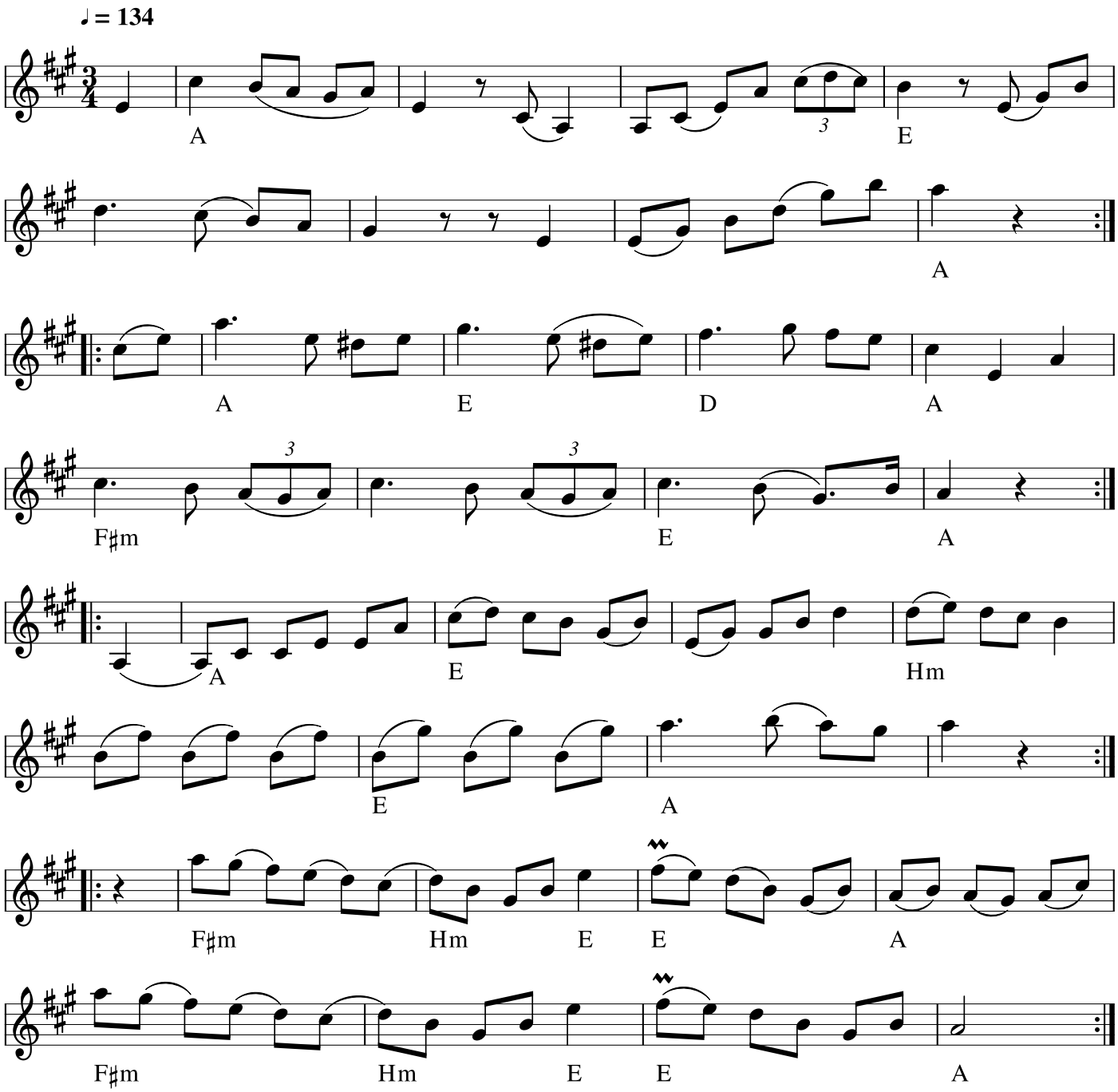

Bingsjövalsen
(S) CD: Bridget Marsden - when listen to Bingsjö (2015)
Node fra Folkets Hus Spillefolk: www.spillefolk.dk (Filnavn: va-bingsjzz, node sidst revideret 3/11-2018)

Black Velvet Waltz

Fransk/canadisk

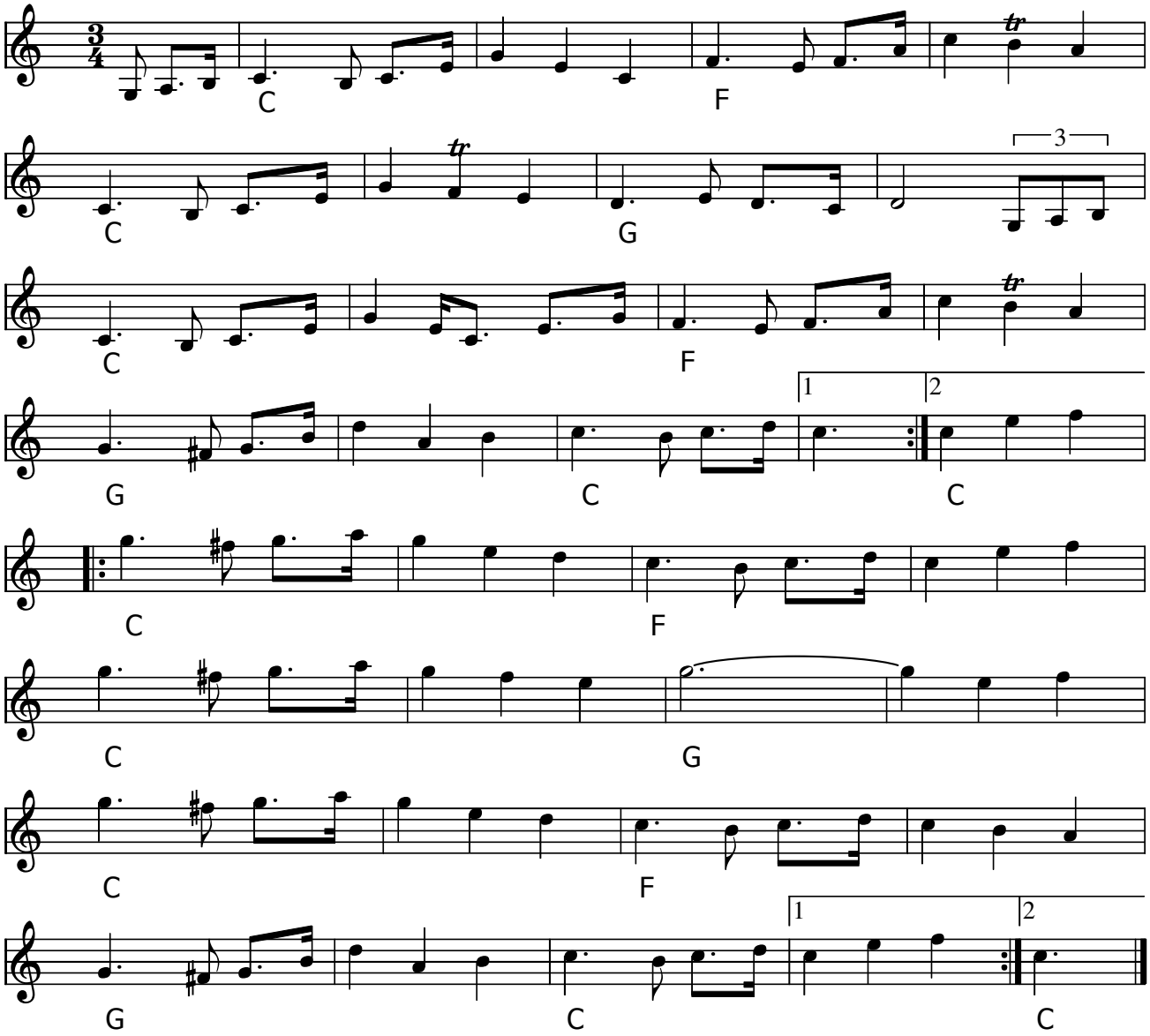

Black Velvet Waltz (Fr-Ca)

This soft, gentle waltz comes from Canada. It was apparently named for a brand of Canadian whiskey, and that's why the tune is also known as “Whiskey Waltz”.

Node fra Folkets Hus Spillefolk: www.spillefolk.dk (Filnavn: va-irsk, node sidst revideret 29/3-2016)

Borgelig Vals

Kim Ravn-Jensen, 1982
Fra spillemandsdansen

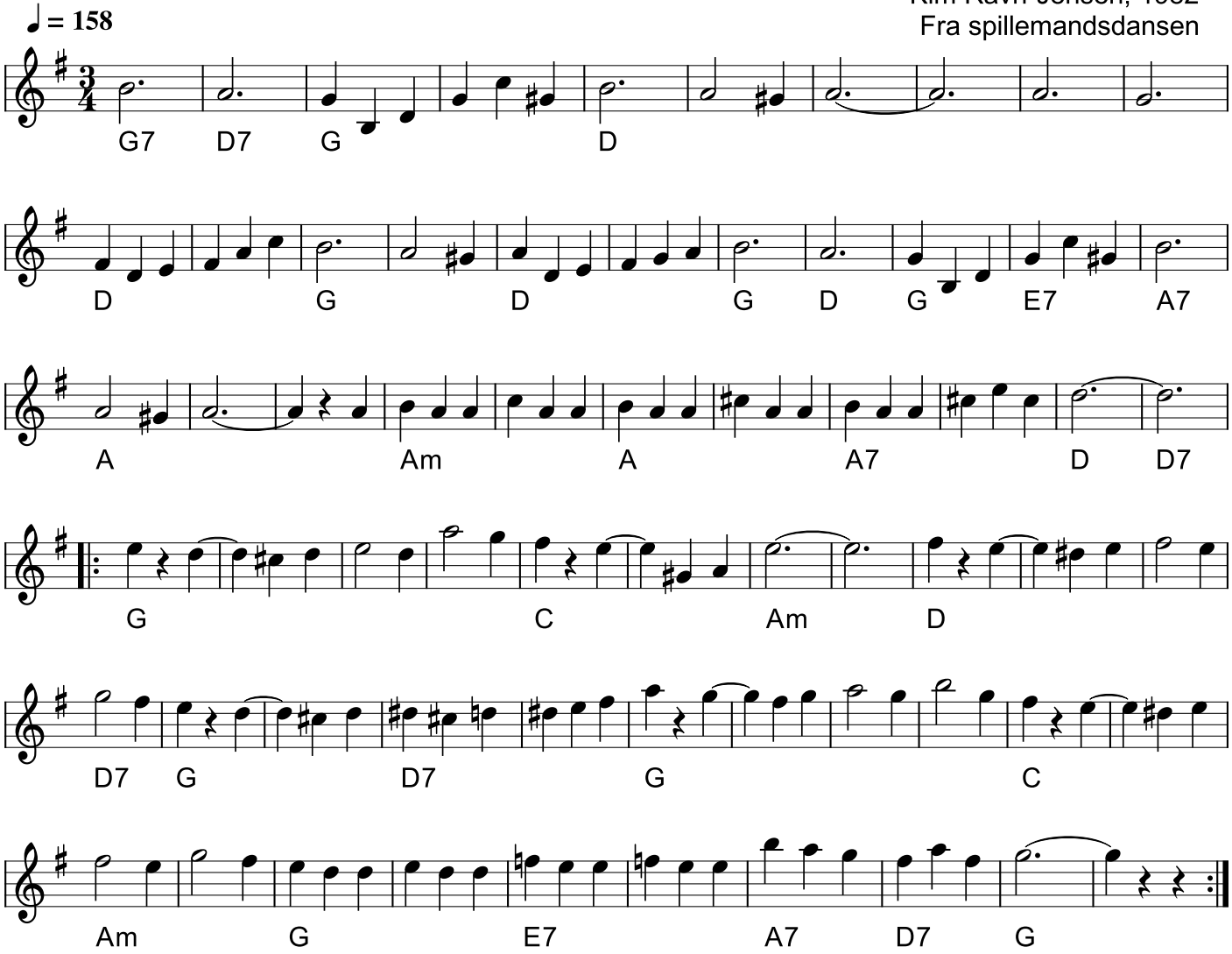

Borgerlig vals
(DK) Komponist: Kim Ravn-Jensen
Node fra Folkets Hus Spillefolk: www.spillefolk.dk (Filnavn: va-borgerlig, node sidst revideret 8/2-2021)

Borup Jenses Vals 1

CD: Kalejdoskop - Gunner Friis

e. Peter Pedersen (Jyde-Peter,1856-1937), Himmerland,
som har lært valsene af Borup-Jens, Mastrup ca 1860

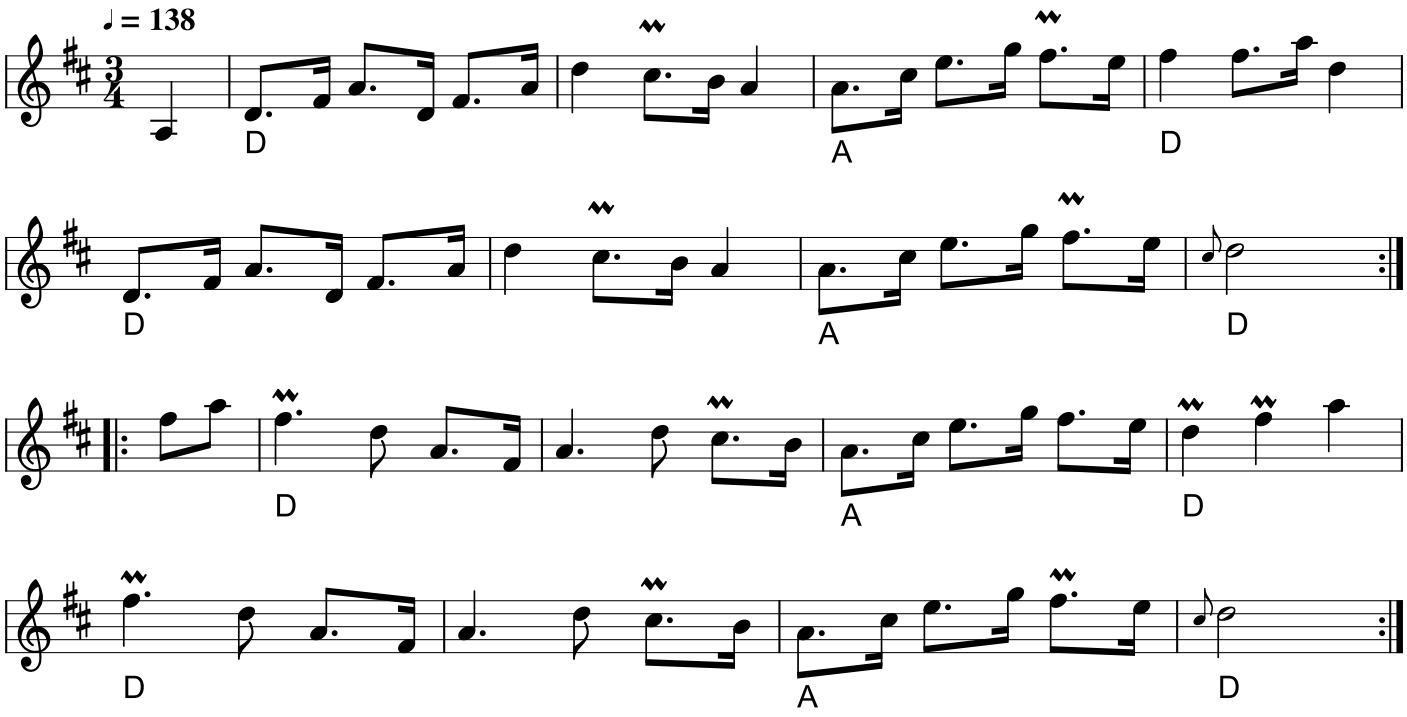

Borup Jenses Vals 1
(DK) CD: Gunner Friis - Kalejdoskop GO0605 (2005)
Node fra Folkets Hus Spillefolk: www.spillefolk.dk (Filnavn: va-borupjens, node sidst revideret 2/5-2020)

Borup Jenses Vals 2

CD: Kalejdoskop - Gunner Friis

e. Peter Pedersen (Jyde-Peter, 1856-1937), Himmerland,
som lærte valsene af Borup Jens, Mastrup

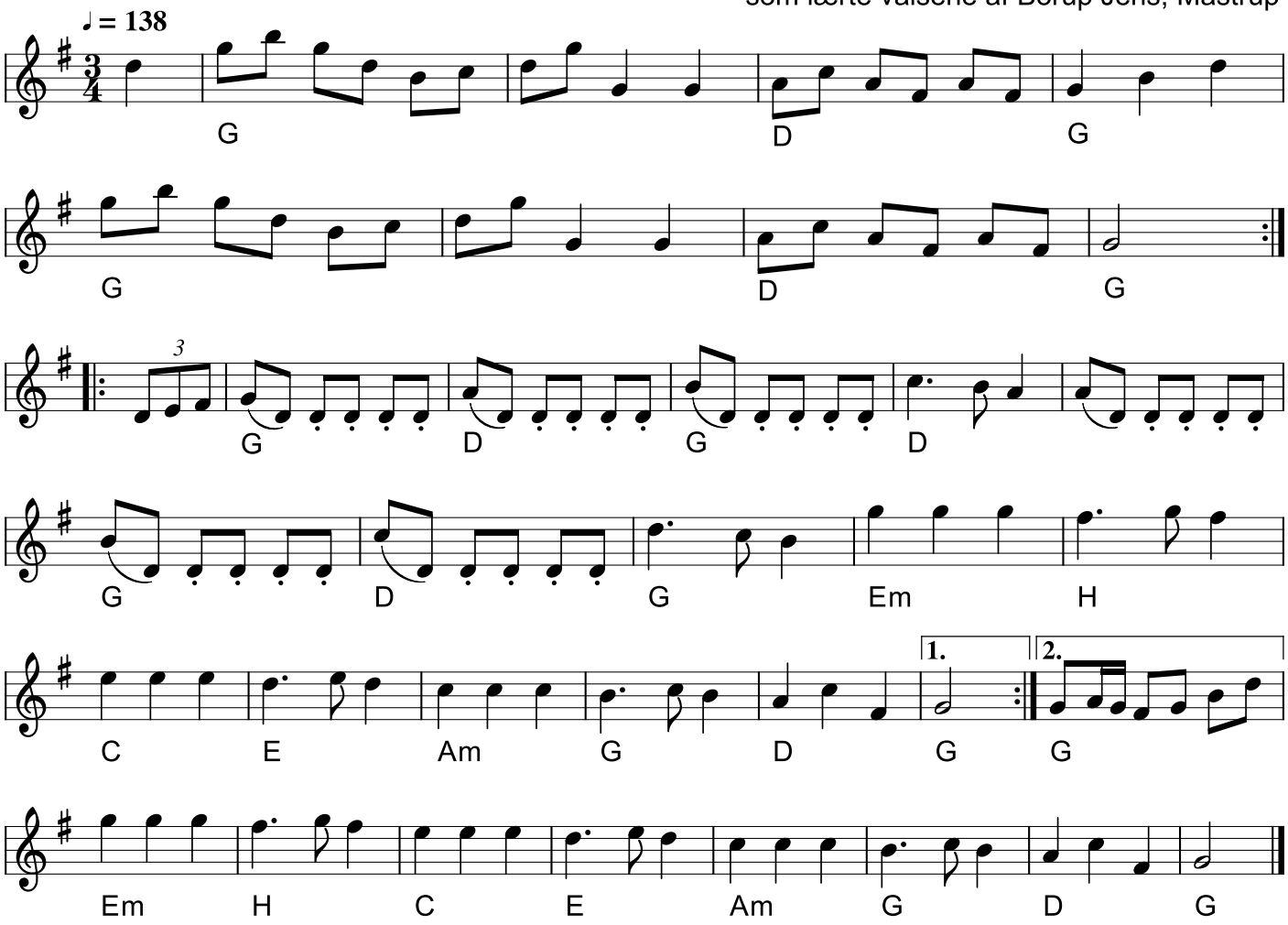

Borup Jenses Vals 2
(DK) CD: Gunner Friis - Kalejdoskop GO0605 (2005)
Node fra Folkets Hus Spillefolk: www.spillefolk.dk (Filnavn: va-borupjenses, node sidst revideret 2/5-2020)

Bøhmer-vals

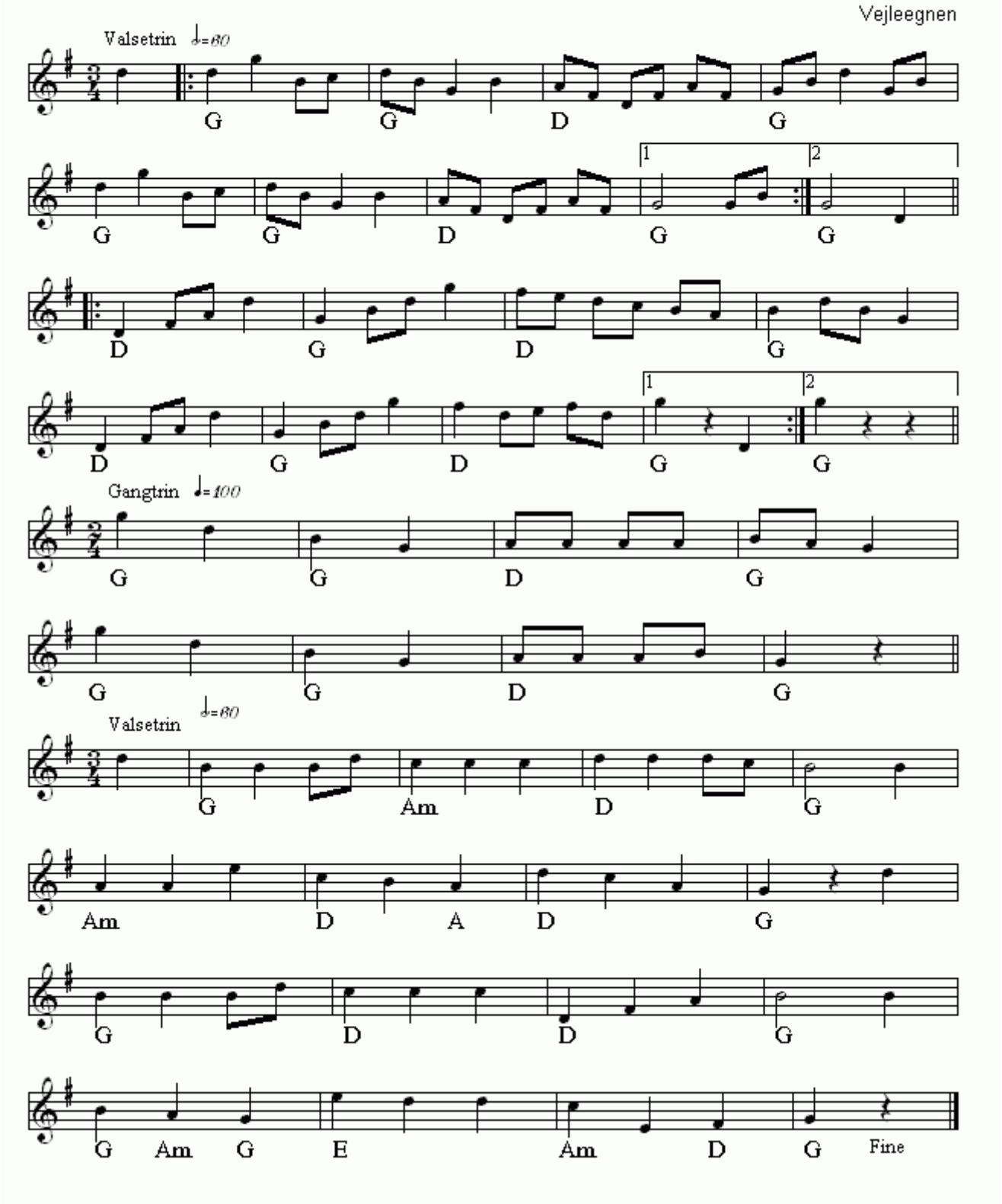

Bøhmer-vals(DK)
Nr 390 i "358"-samlingen

Node fra Folkets Hus Spillefolk: www.folketshus.dk (Filnavn: va-bzzhmervals, node sidst revideret 16/2 - 2015)

Bränd-Pers vals

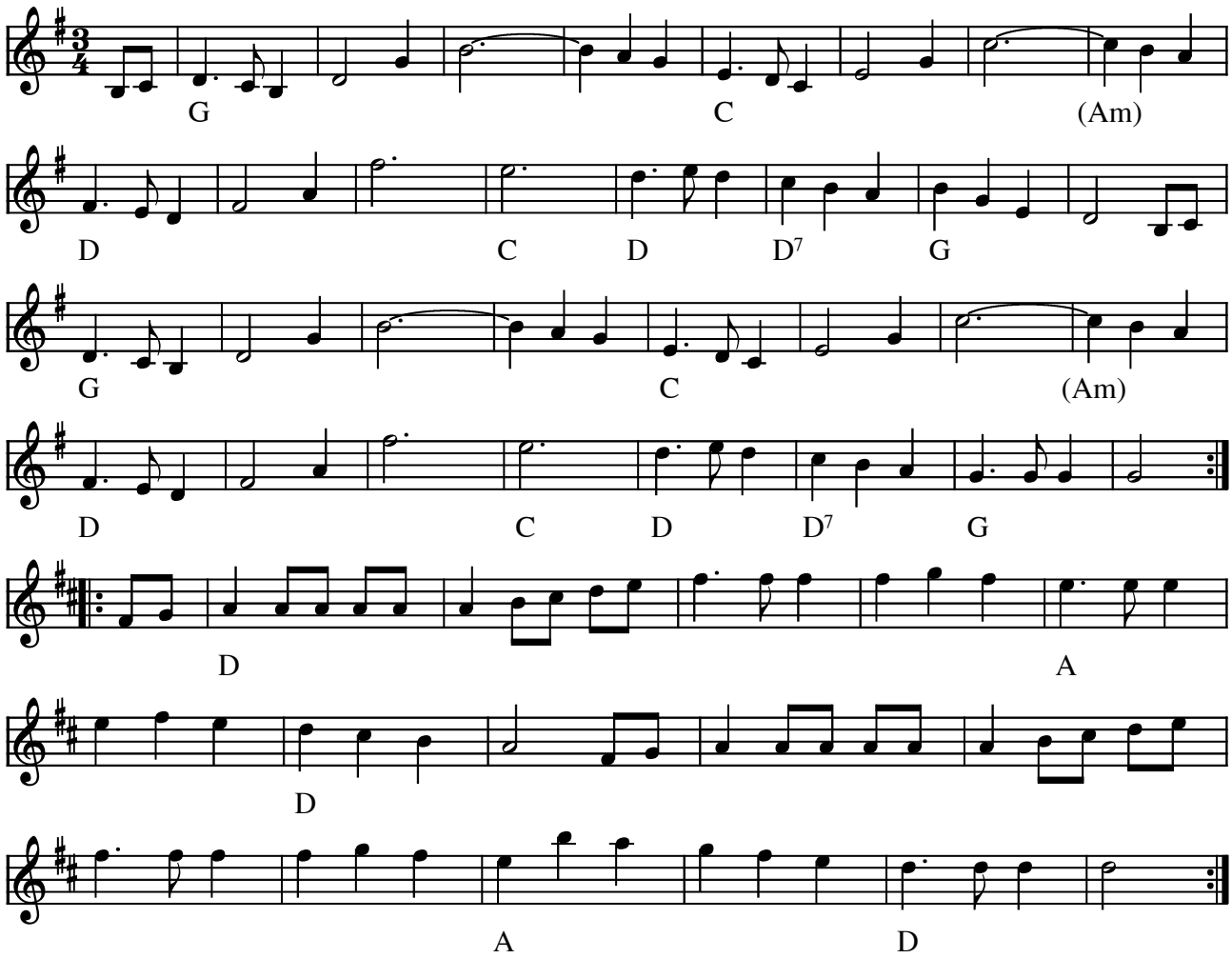

Bränd-Pers vals (S)

(Node fra Folkets Hus Spillefolk: www.folketshus.dk)

Broändas Karl-Johans vals

Österbotten, Finland

Trad.
Arr: Gunnar Bärlund 1998

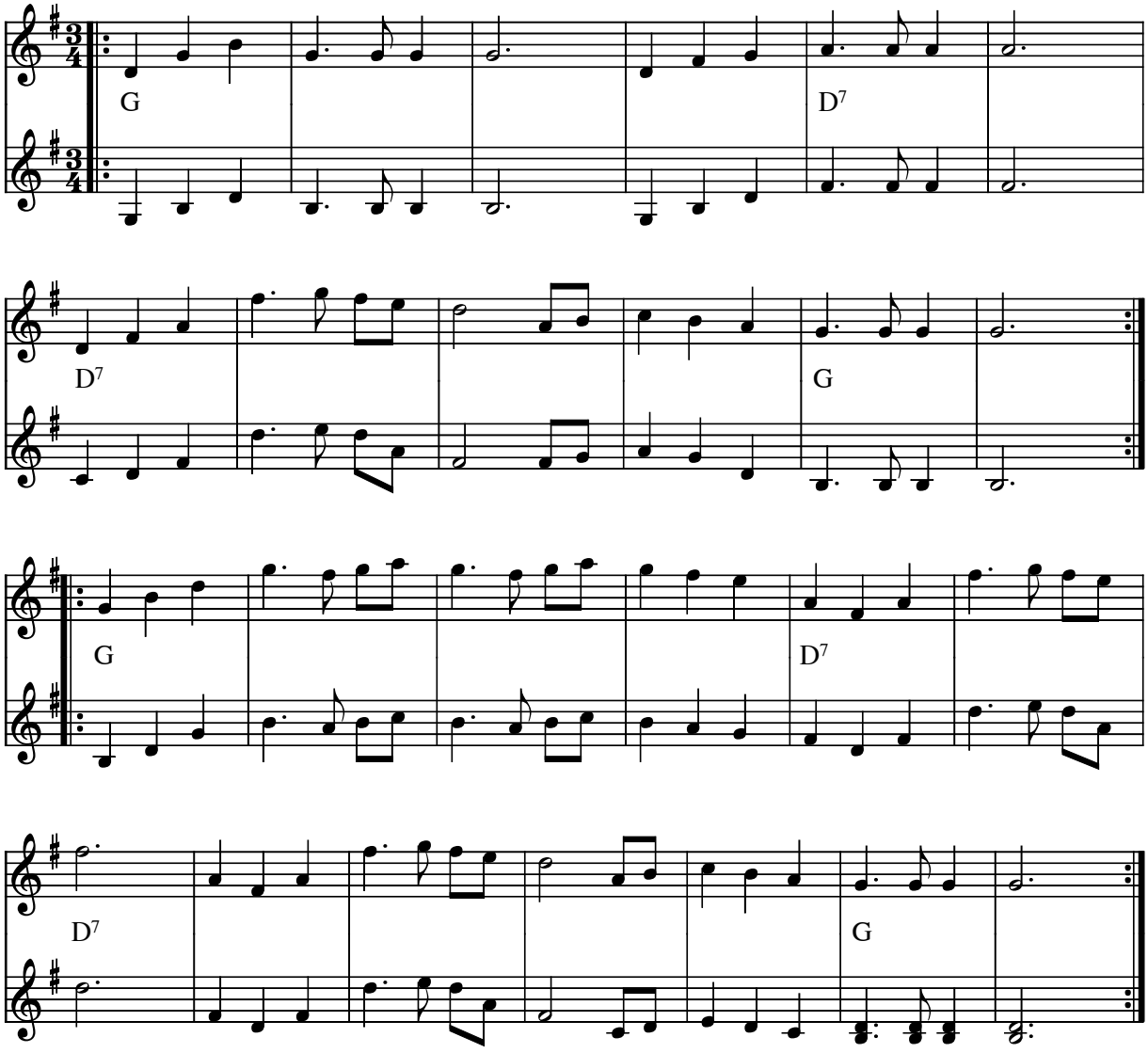

Broändas Karl-Johans vals Österbotten (SF)

arr.: Gunnar Bärlund

Node fra Folkets Hus Spillefolk: www.folketshus.dk (Filnavn: va-brozndas, node og tekst sidst revideret 4/6-2004)

Bröllopsvals från Västanbyn

Gästrikland

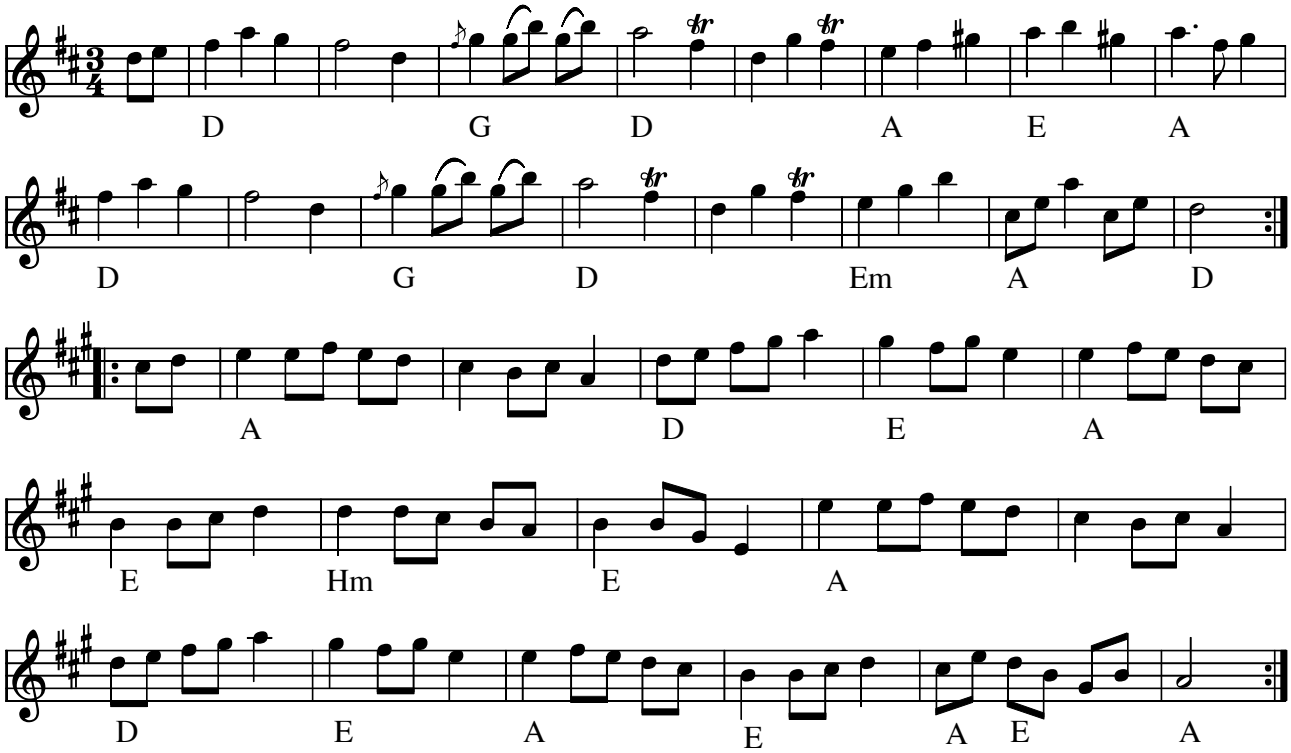

Bröllopsvals från Västanbyn (S)

- LP: Felan går - danslåtar från Gästrikland-MTM 7 (1979)

Node fra Folkets Hus Spillefolk: www.spillefolk.dk (Filnavn: va-brzzllop, Lavet 5/8-2001 og sidst revideret 30/9-2019)

Brudevals

Thomas Thomsen
arr. Steen Jagd

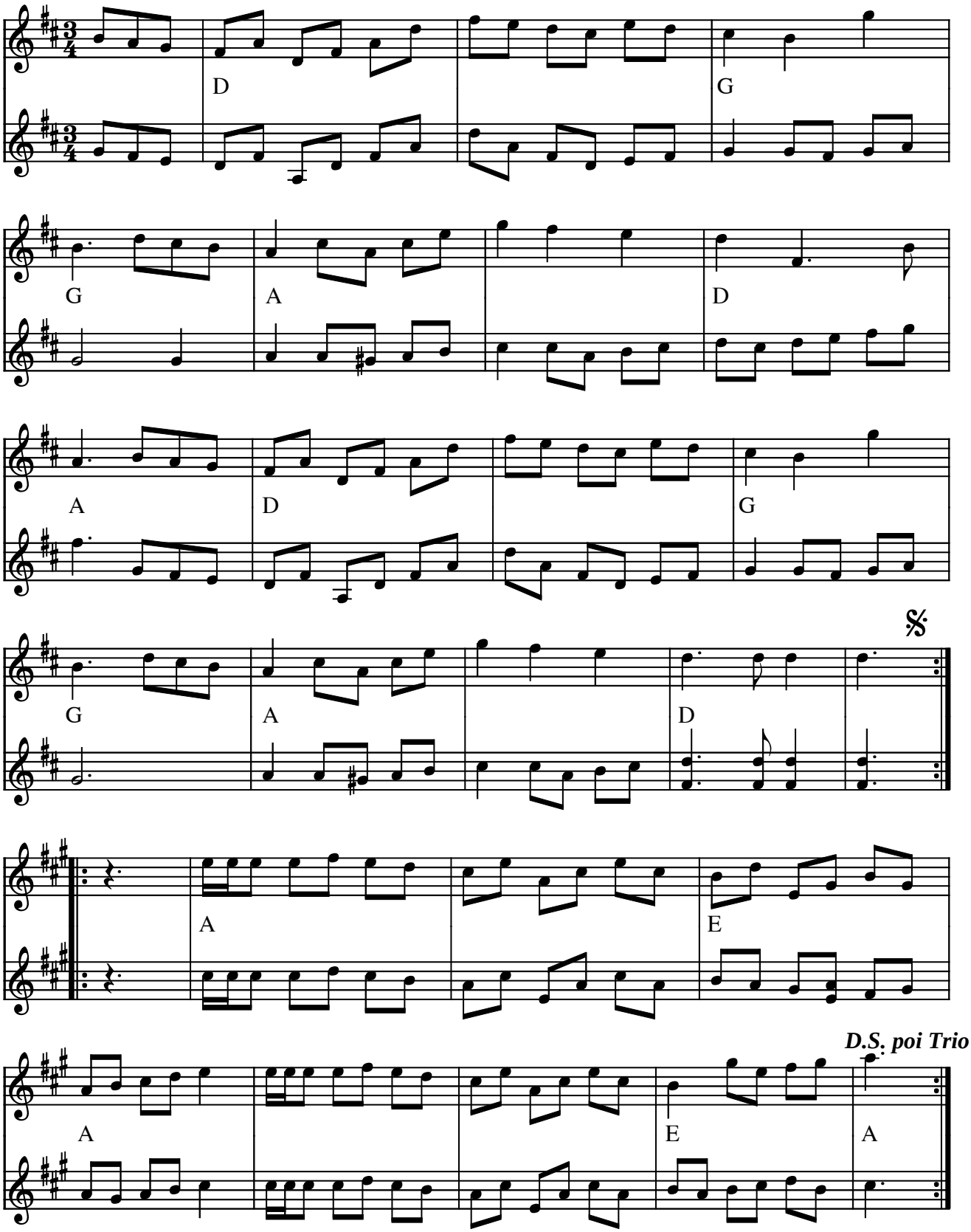

Brudevals af Thomas Thomsen (DK) 1977

Skrevet til Steen Jagds bryllup.
Se næste side

Kilde: Kopi af node skrevet af Steen Jagd
Node fra Folkets Hus Spillefolk: www.folketshus.dk (Filnavn: va-thomas, node og tekst sidst revideret 17/11-2002)

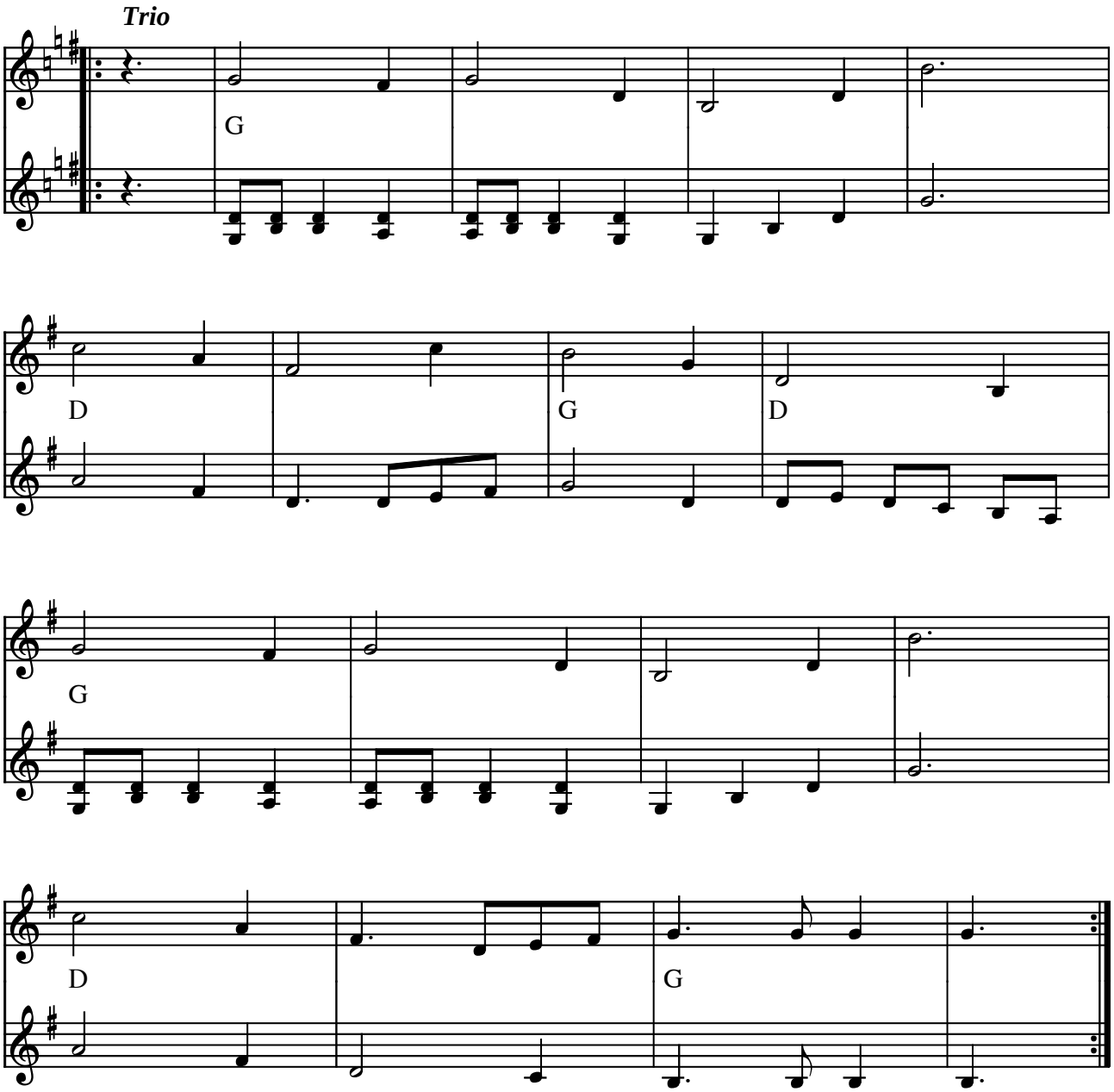
Trio
G
D
G
D
G
D
G

Brudevals

Fra Balletten "Et Folkesagn"

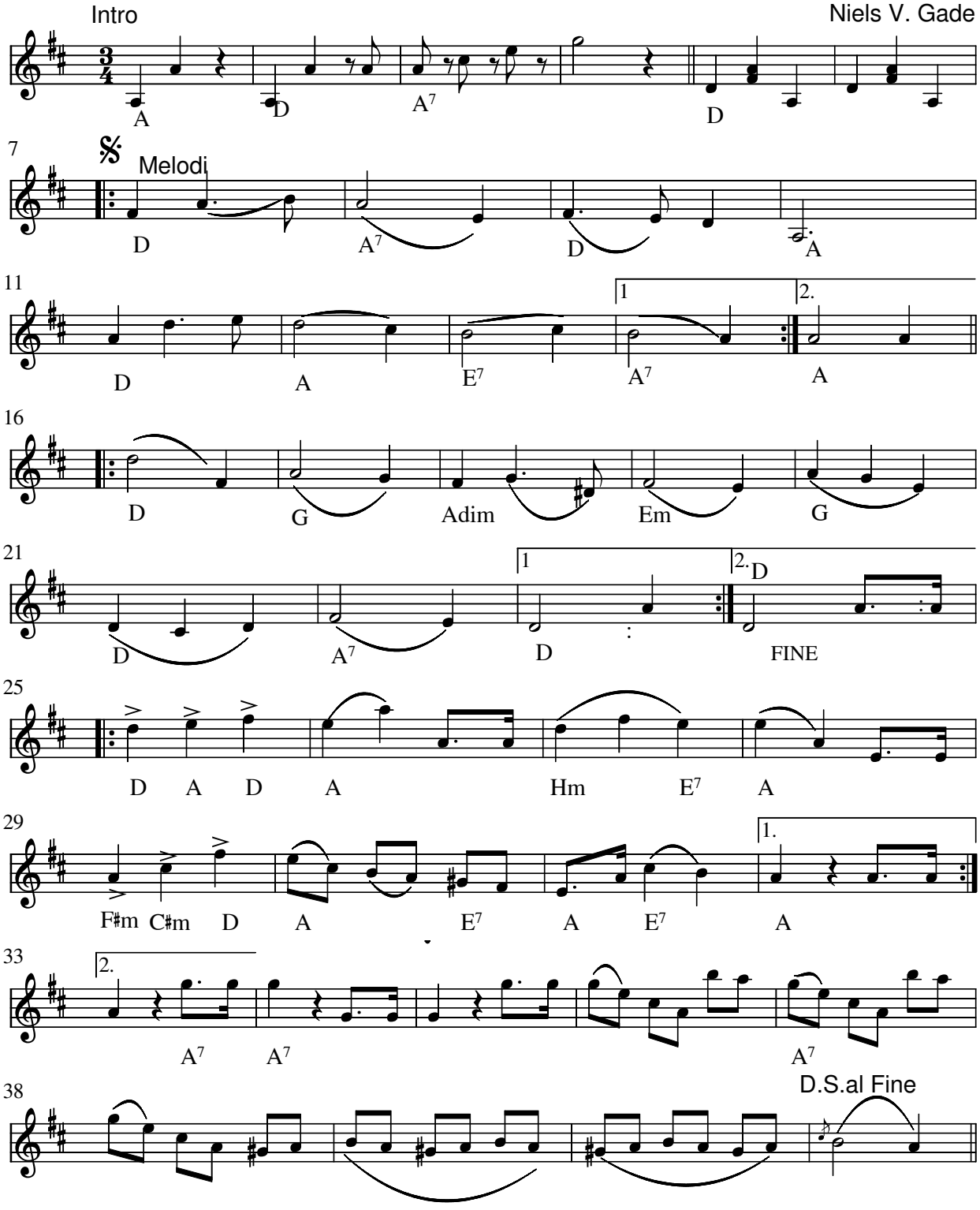

Brudevals (DK) af Niels Wilhelm Gade (bryllupsvals) 1854

I gamle dage kunne man ikke tænke sig et bryllup uden spillemænd.
I dag kan man vel ikke tænke sig et bryllup uden Niels W. Gades bryllupsvals "Brudevals". Valsen blev *oprindelig komponeret til balletten "Et Folkesagn" af August Bournonville*. hvor Niels W. Gade skrev musikken til 1. og 3. akt. (J.P.E. Hartmann 2. akt)

Node fra Folkets Hus Spillefolk: www.spillefolk.dk (Filnavn: va-brude, node sidst revideret 24/2-2010)
Flere Egne: Holbæk, Sjælland,

Calle Schewens Vals

Evert Taube

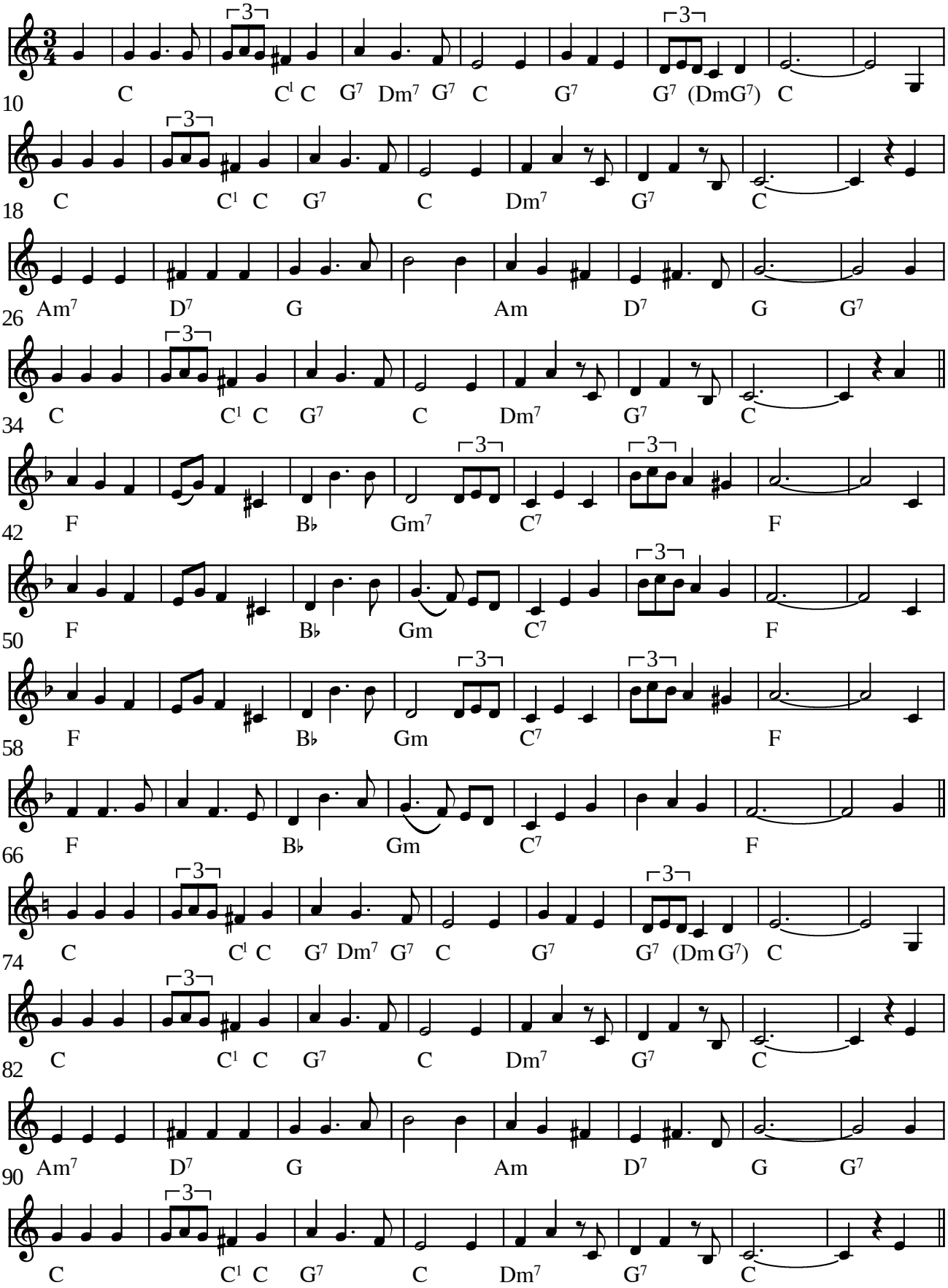

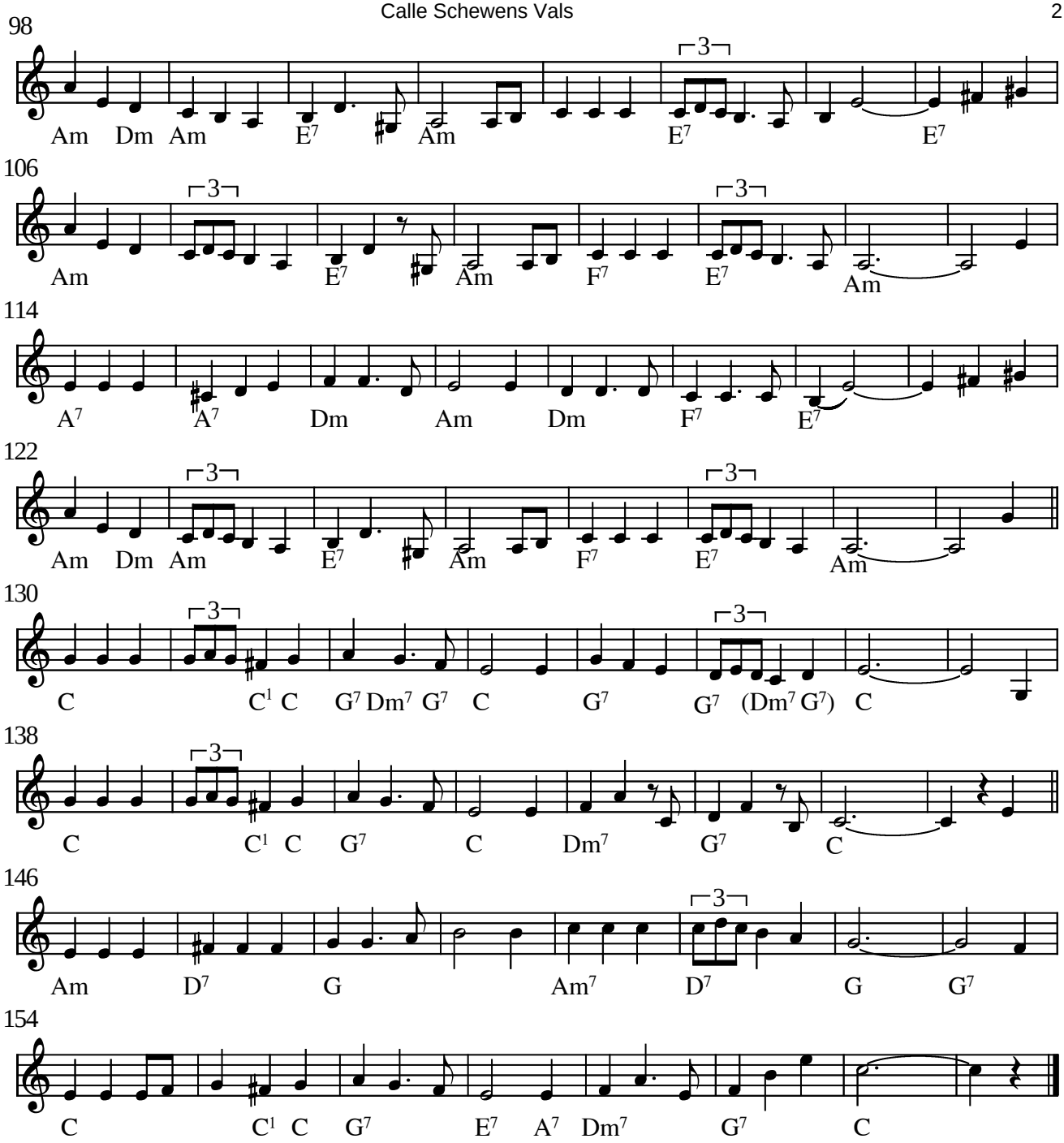

Calle Schewens vals af Evert Taube (S) 1933

(Node fra Folkets Hus Spillefolk: www.folketshus.dk)

Chr. Madsens sølvbryllupsvals

trippevals

Svenske Niels
2. st. Erling Hansen

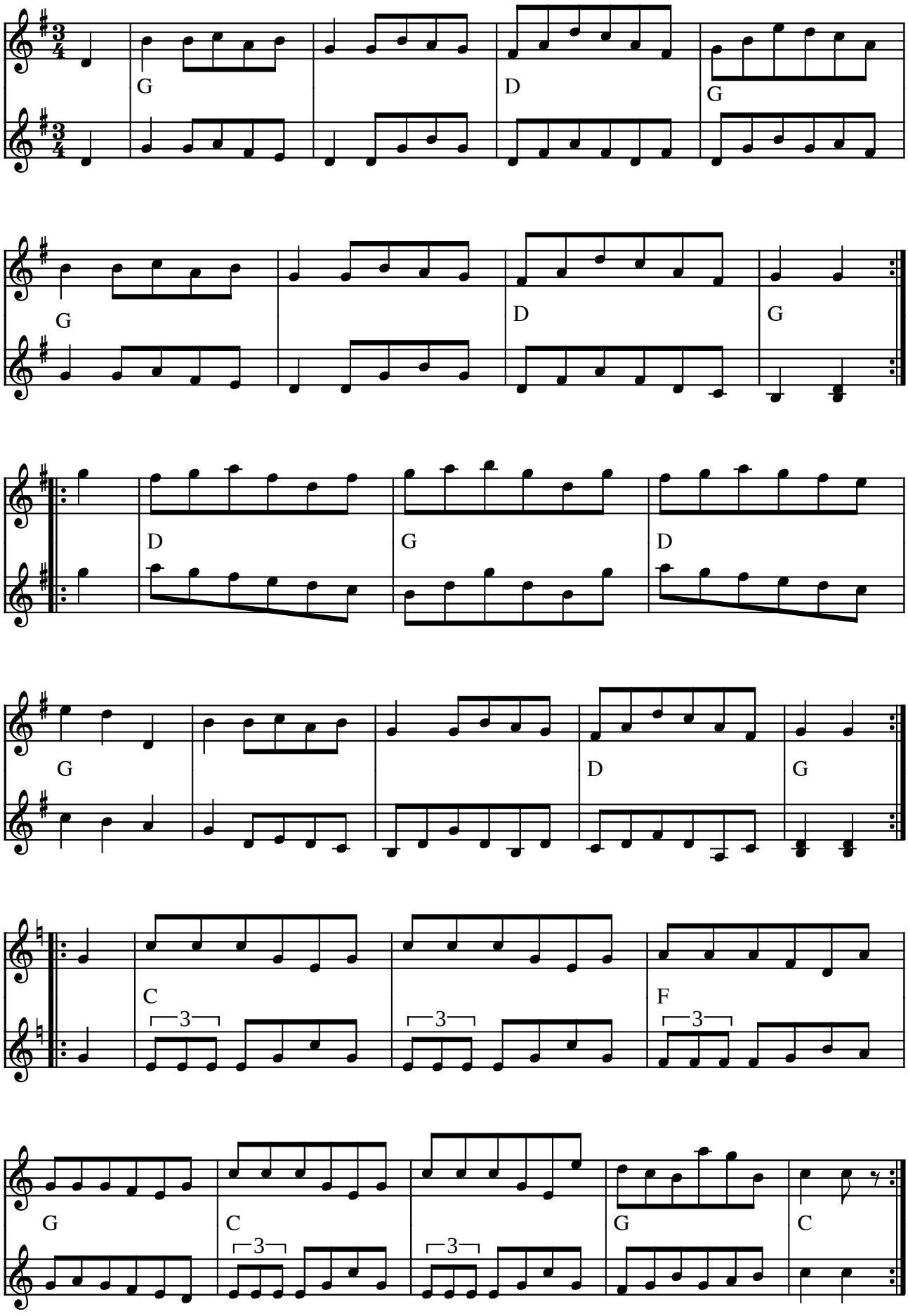

Chr. Madsens sølvbryllupsvals (trippevals) af Svenske Niels (DK)

Indspillet på:

- LP: Hans Jørgen Christensen og Erling Hansen spiller Svenske Niels (STUK LP 520)

(Node fra Folkets Hus Spillefolk: www.folketshus.dk)

Cirkus-vals

Katarina Olsson

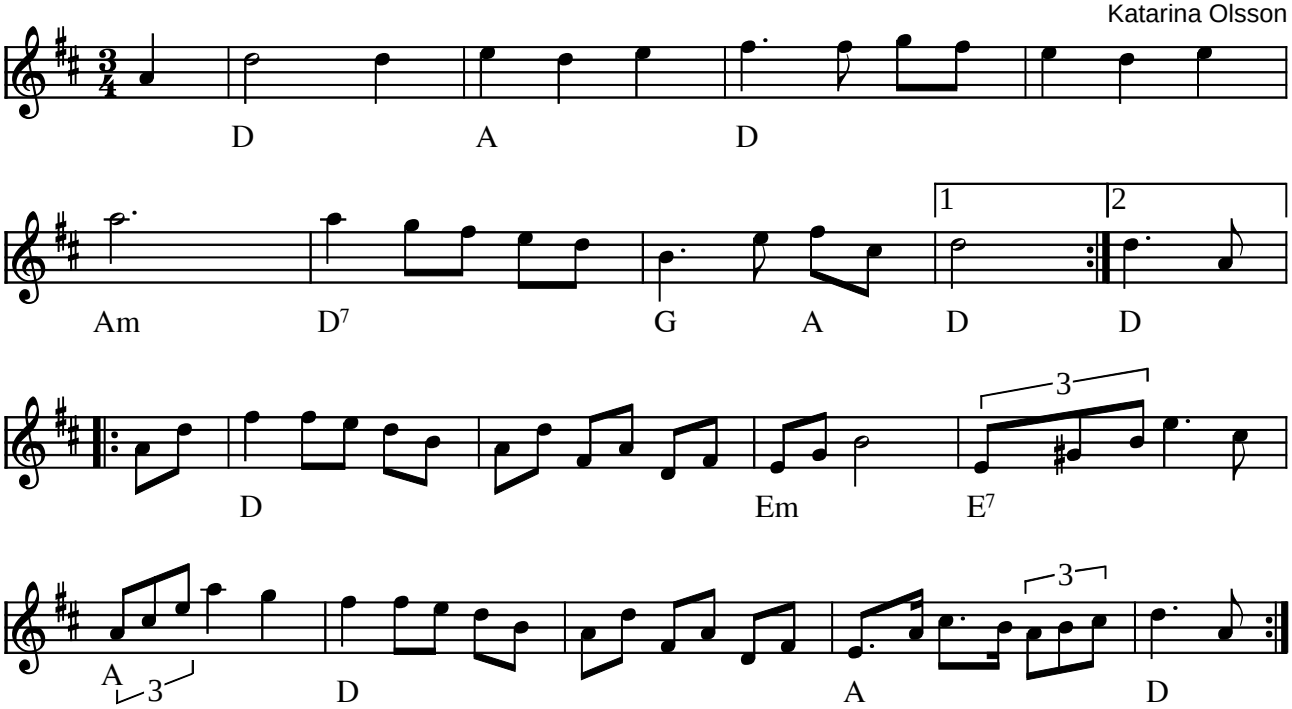

Cirkus-vals af Katarina Olsson (S)

Efterfølges ofte direkte af "Kompromissvals" (se denne)

Indspillet på:

- LP: Filarfolket "Utan tvekan" AM29 1982

Kilde: Node fra pladeindlæg
(Node fra Folkets Hus Spillefolk: www.folketshus.dk)

Coloradovalsen

Vals til Frederik

Arne Gottlieb, 1995

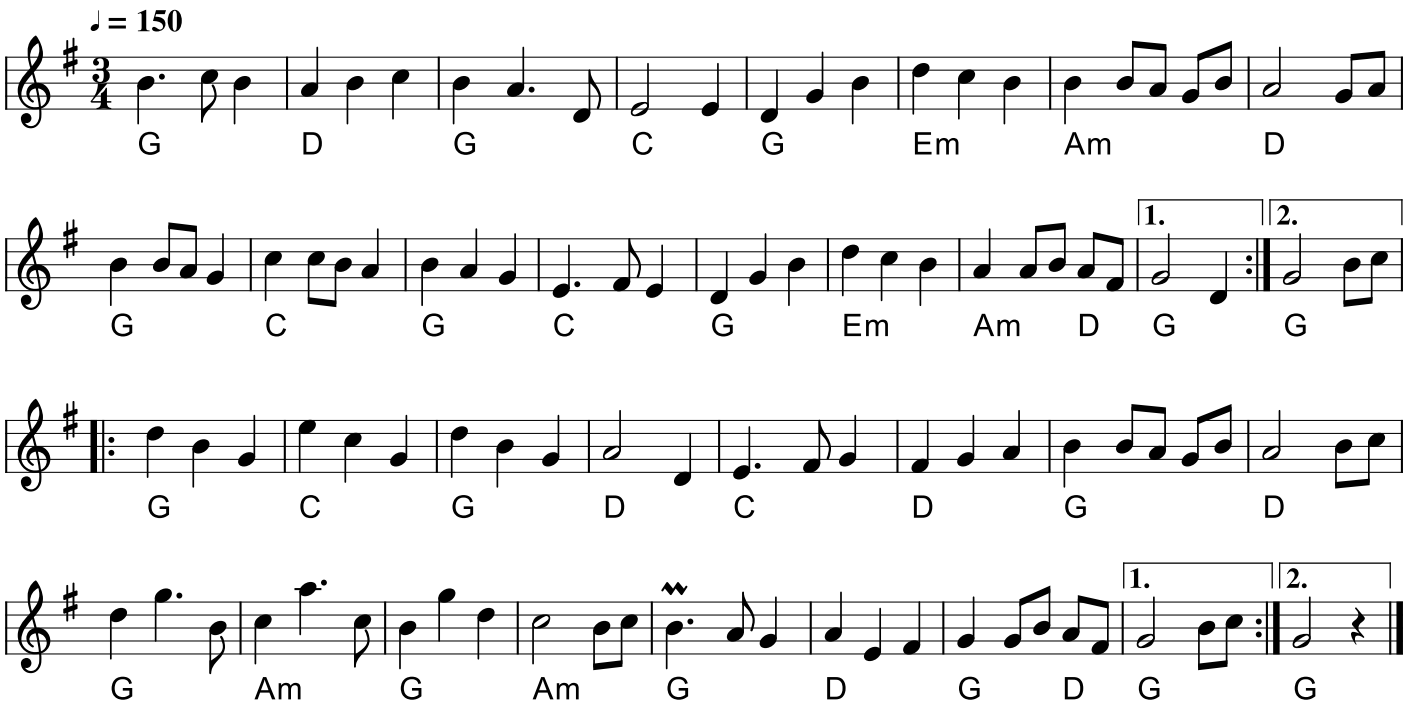

Arnes søn Frederik var et år på udvekslings studie ophold i Colorado, hvorved denne vals kom til.
Node fra Folkets Hus Spillefolk: www.spillefolk.dk (Filnavn: va-colorado, node sidst revideret 16/4-2019)

Dal-Johans vals

e. Norrlåtar

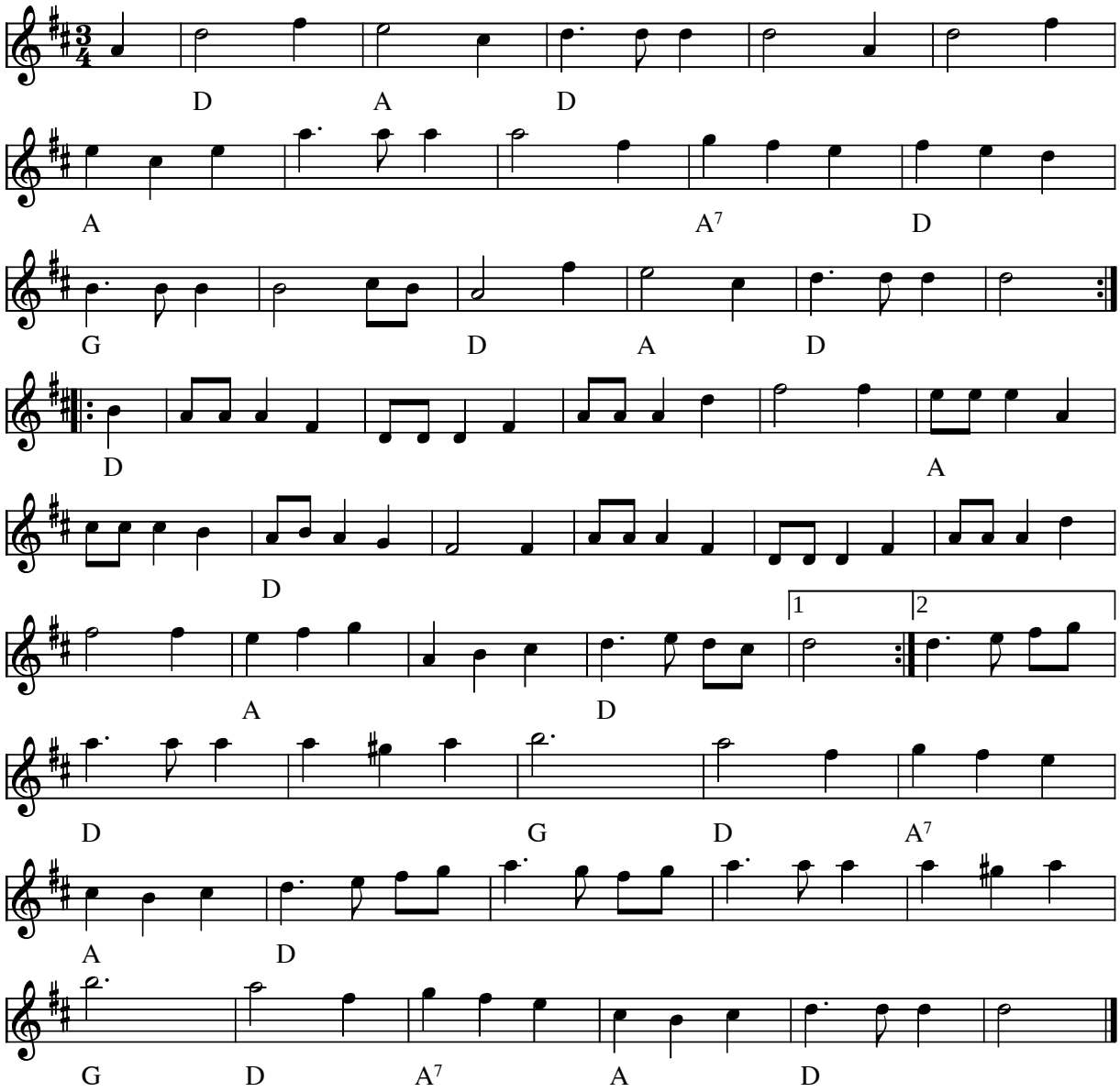

Dal-Johans vals e. Norrlåtar (S)

Node fra Folkets Hus Spillefolk: www.folketshus.dk (Filnavn: va-daljohan, tekst sidst revideret 20/4-1999)

Delsbovalsen

Pelle Schenell

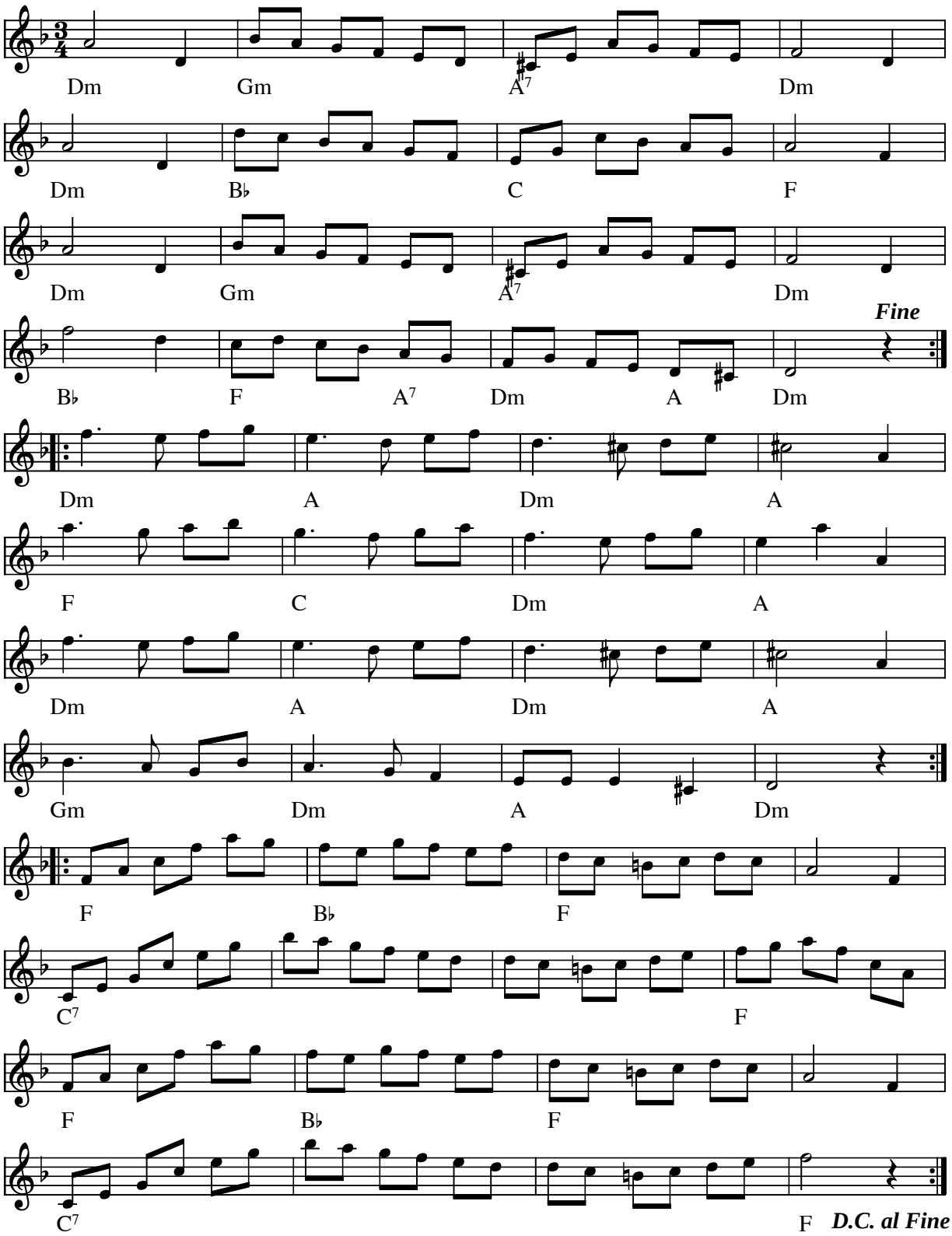

Delsbovalsen af Pelle Schenell (S)

Node fra Folkets Hus Spillefolk: www.folketshus.dk (Filnavn: va-delsbo, node og tekst sidst revideret 10/12-2003)

Den blå fjärilen

Inge Carlén

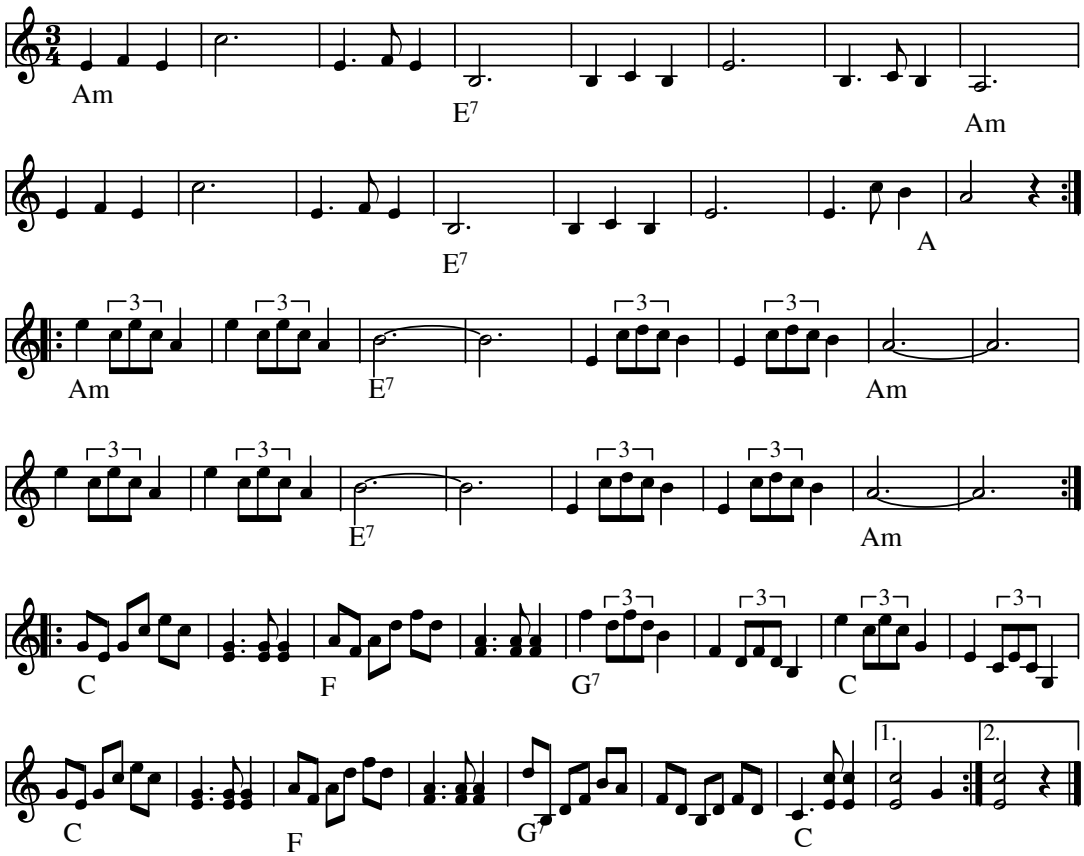

Den blå Fjärilen (S)
Komponist: Inge Carlén

Inge Carlén er velkendt fra sommerens stævner.

Node fra Folkets Hus Spillefolk: www.folketshus.dk (Filnavn: va-blzzzfjzril, node sidst revideret 17/1-2008)

Den fine Madam Sne

vals af Svenske Niels

e. N. P. Petersen, 1946

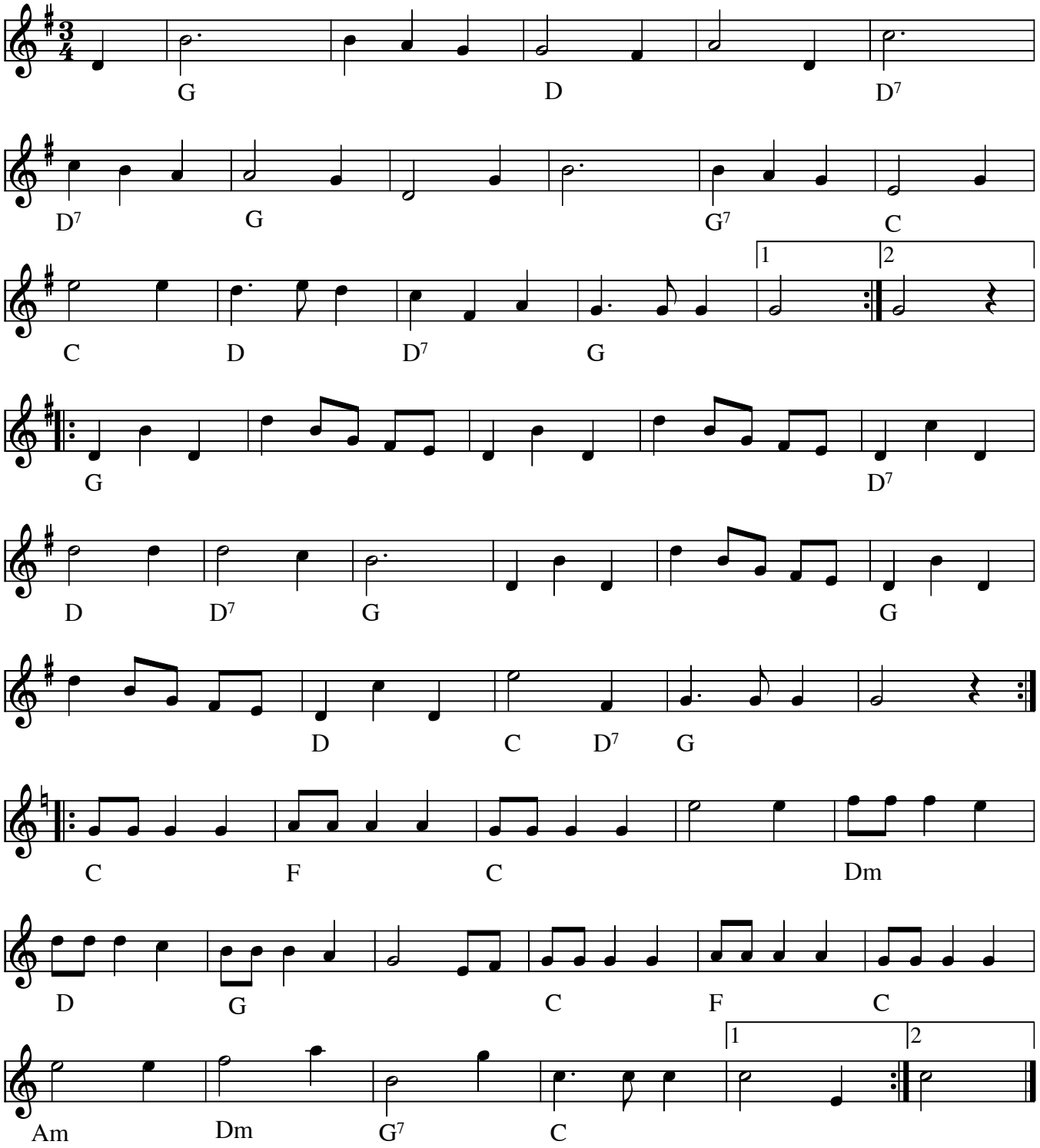

Den fine Madam Sne (vals) (DK) af Svenske Niels

Det fortælles, at Niels skulle til Øland (ved Limfjorden) en vinter. Han var træt og havde drukket lidt rigeligt, så han satte sig for at hvile lidt. Om morgenen kl. fire blev han fundet af en kone, som skulle hen på en gård for at malke. Til hende skrev han så denne vals.

- LP: Hans Jørgen Christensen og Erling Hansen spiller Svenske Niels (STUK LP 520)

Node fra Folkets Hus Spillefolk: www.spillefolk.dk (Filnavn: va-finemadam, Lavet 16/5-2005 og sidst revideret 27/2-2016)

Den første valsen på Finnskogen

e. Laurits Tangen og Mats Edén

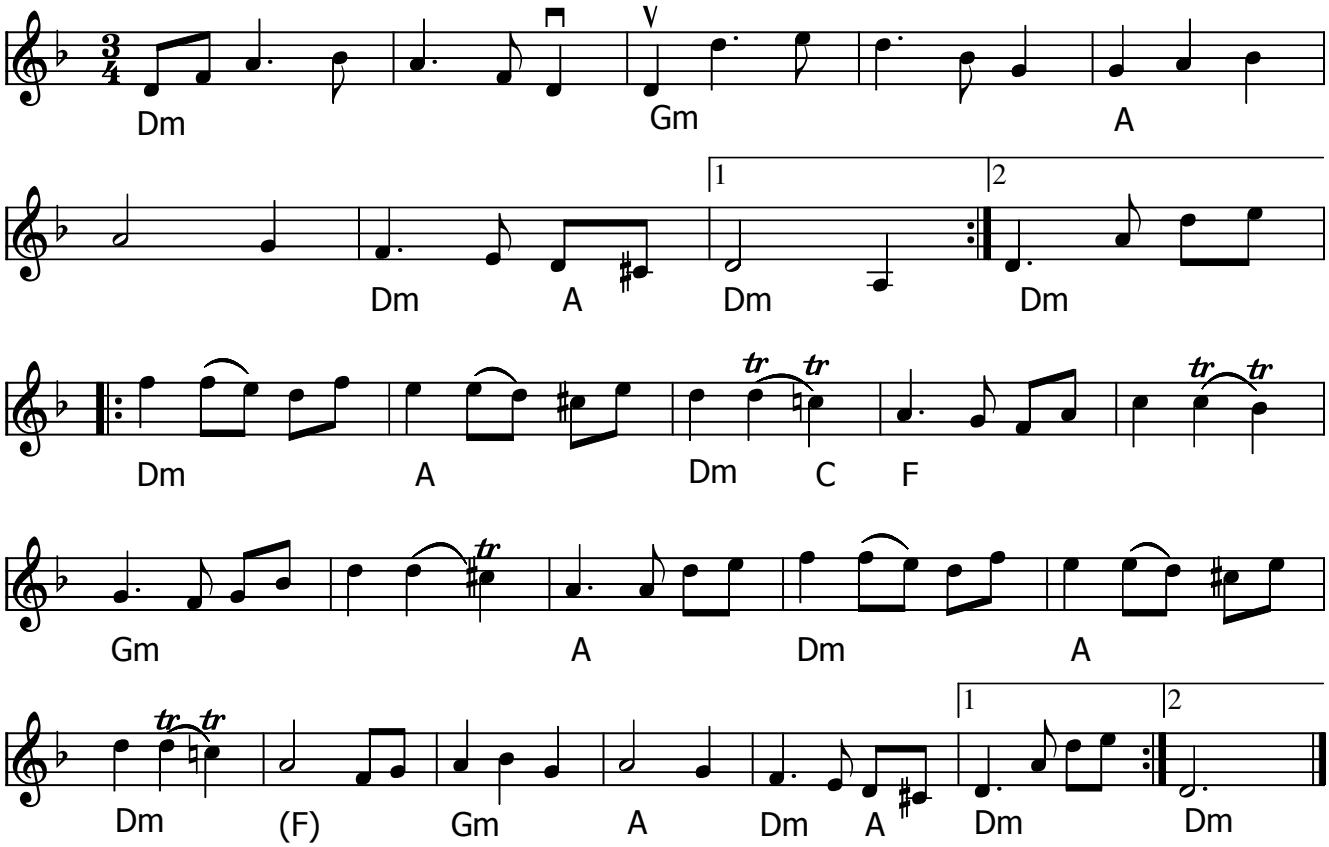

Den første valsen på Finnskogen (N)

e. Laurits Tangen, som har lært den til Mats Berglund, og videre til Leif Stinnerbom og Mats Edén.
Udlært på Musik over Præstø Fjord Festival aug.2016 af Mats Edén.

Se Youtubelink: Østerdølenes Spellmannslag: Vals etter Laurits Tangen, Austmarka Norge

Node fra Folkets Hus Spillefolk: www.spillefolk.dk (Filnavn: va-fzzrstevals, node sidst revideret 11/8-2016).

Den gamle fiskervals

e. Marie Mide

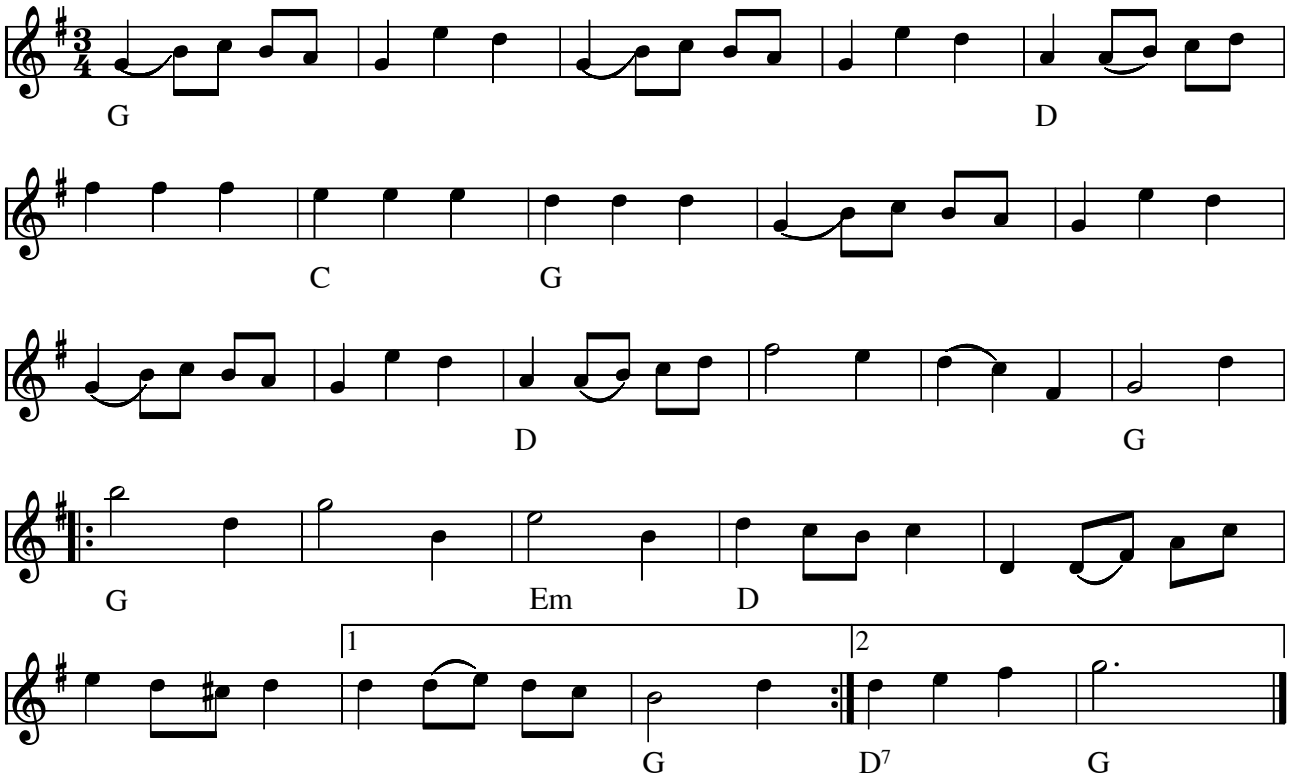

Den gamle fiskervals (trippevals) e. Marie Mide(DK)

Node fra Folkets Hus Spillefolk: www.spillefolk.dk (Filnavn: va-fisker, Lavet 25/4-2005 og sidst revideret 8/6-2016)

Den gammel hans vals

e. Tinus-brødrene

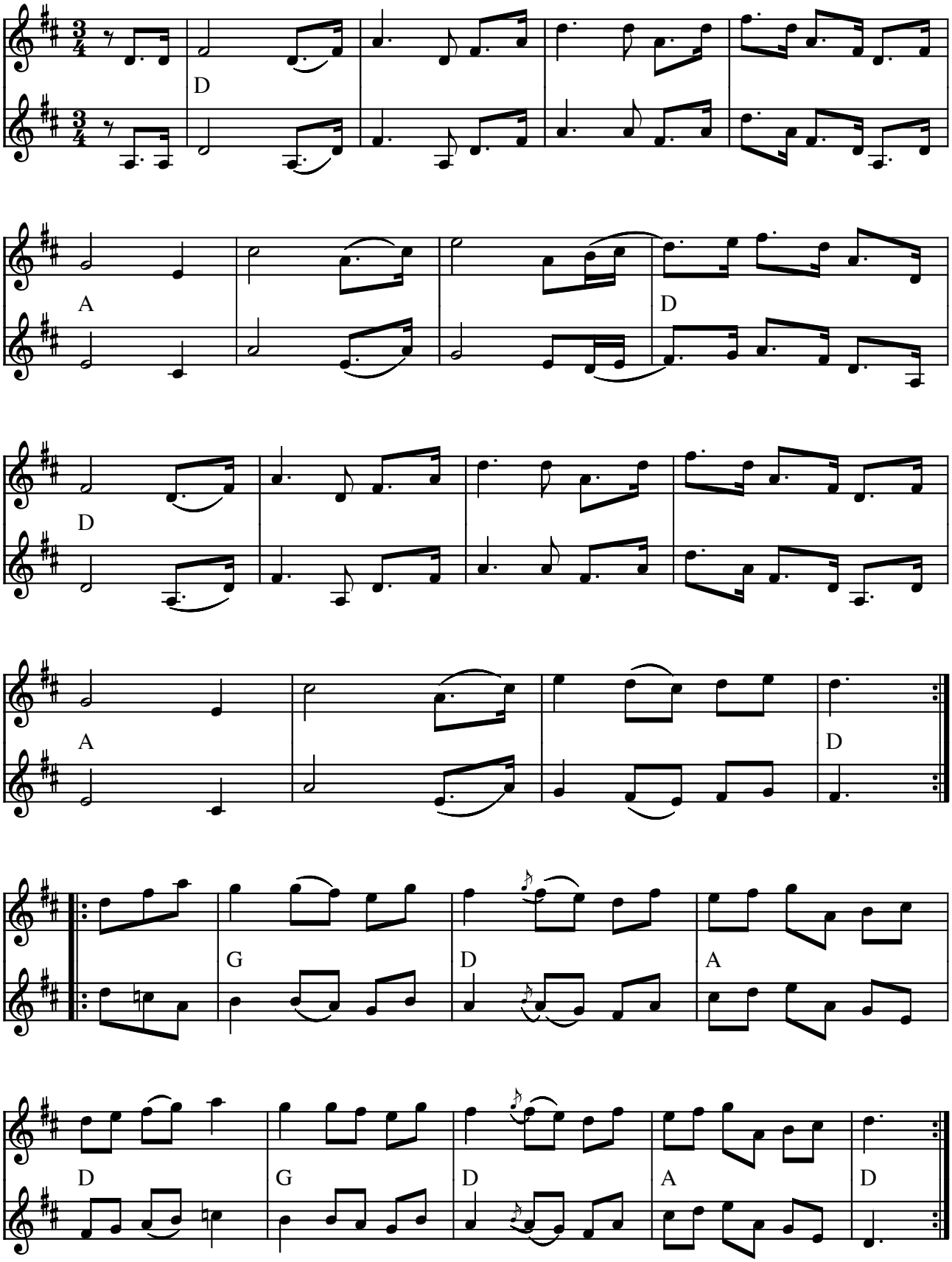

Den gammel hans vals e. Tinus brødrene (DK)

Indspillet på:

- CD: Lang Linken: "Lyst" (1997)

Kilde: Fra bogen om Hans Tinus
(Node fra Folkets Hus Spillefolk: www.folketshus.dk)

Den kolde Vals

Svenske Niels

e. Chresten Degn, Jerslev

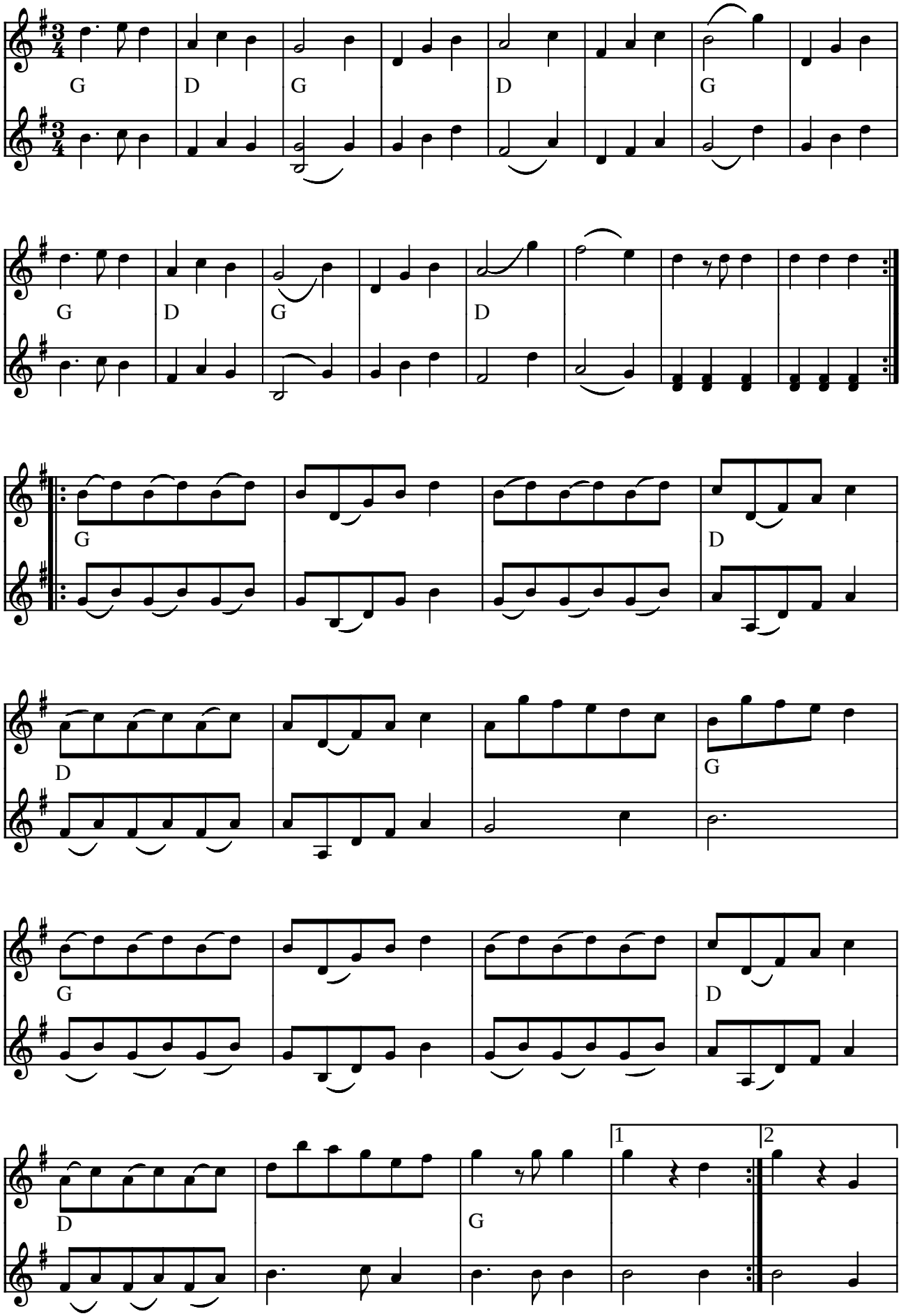

Den kolde vals (e. Chresten Degn, Jerslev) af Svenske Niels (DK)

Vis næste side

(Node fra Folkets Hus Spillefolk: www.folketshus.dk)

Den lille søde vals

Skåne, e. Karin Wallin

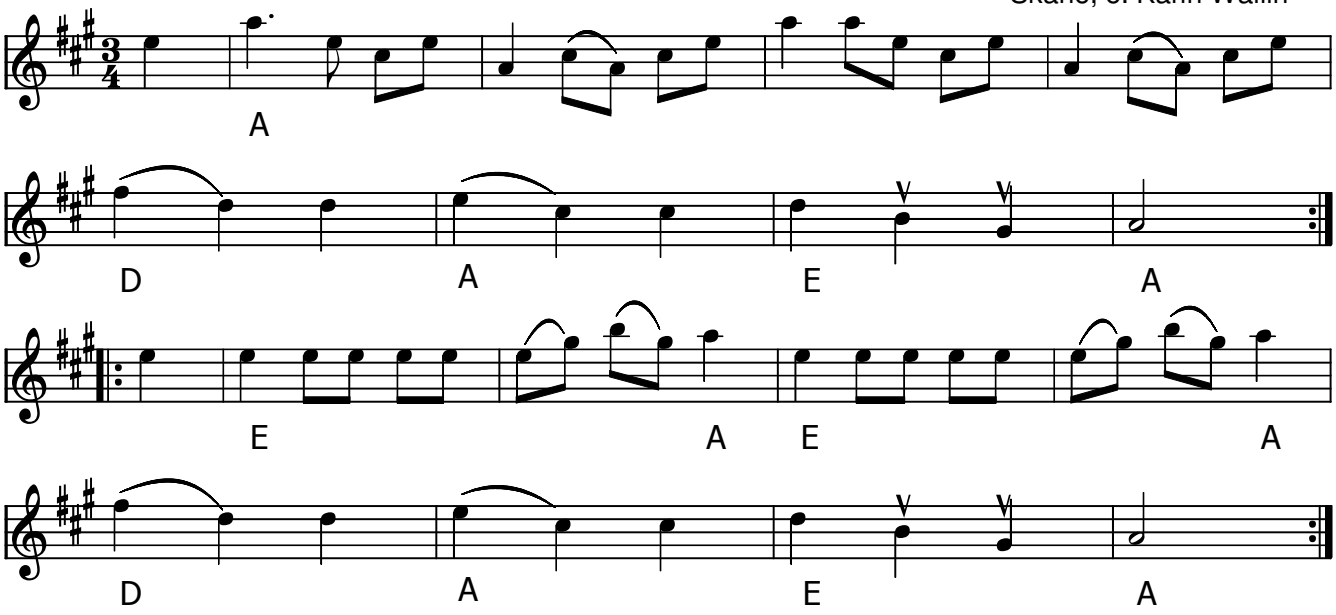

Den lille søde vals (S) **Den lille söte valsen**

Udlært af Karin Wallin på Høvelte kursus sept. 2017.

Node fra Folkets Hus Spillefolk: www.spillefolk.dk (Filnavn: va-lilleszde, node sidst revideret 25/9-2017)

Den skønne vals

e. Børge Christensen

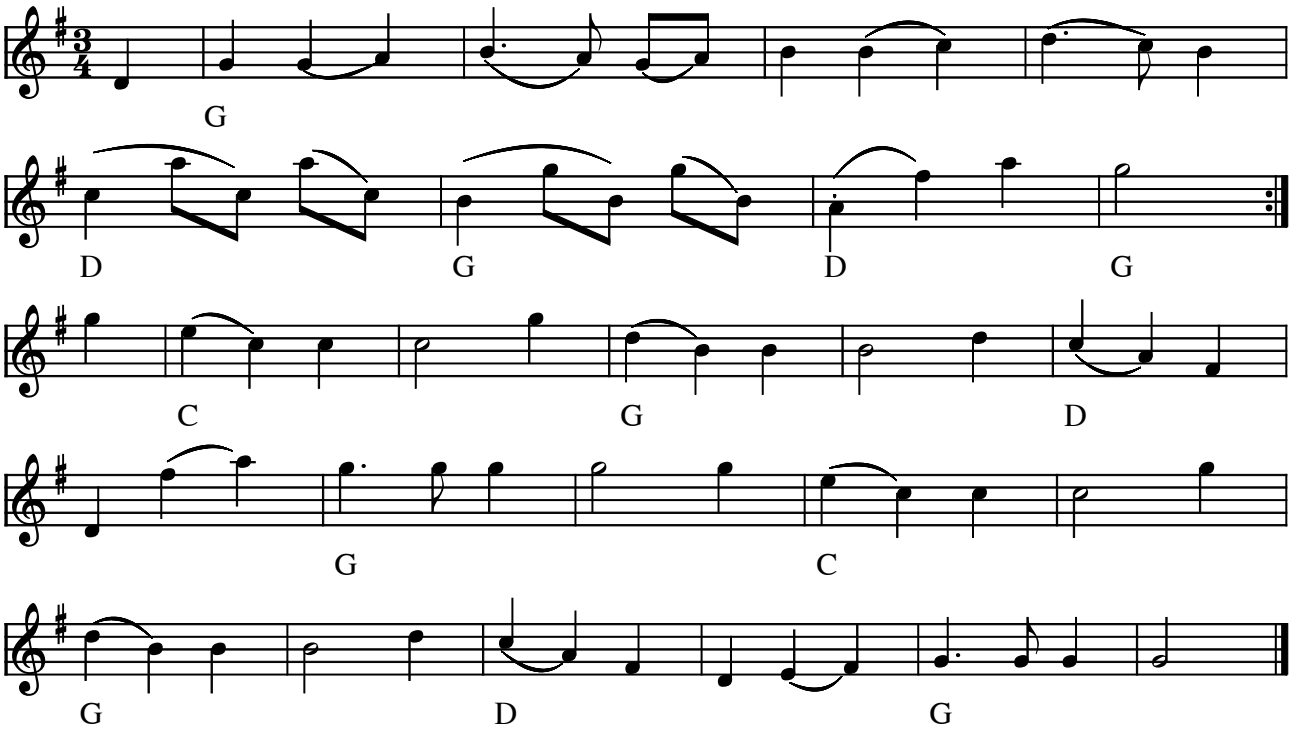

Den skønne vals e. Børge Christensen (DK)

(Node fra Folkets Hus Spillefolk: www.folketshus.dk)

Den Sødeste Vals

af Bjerregaard

Efter Madvig Vilsen, Læsø 1986

v. Kenneth Krak

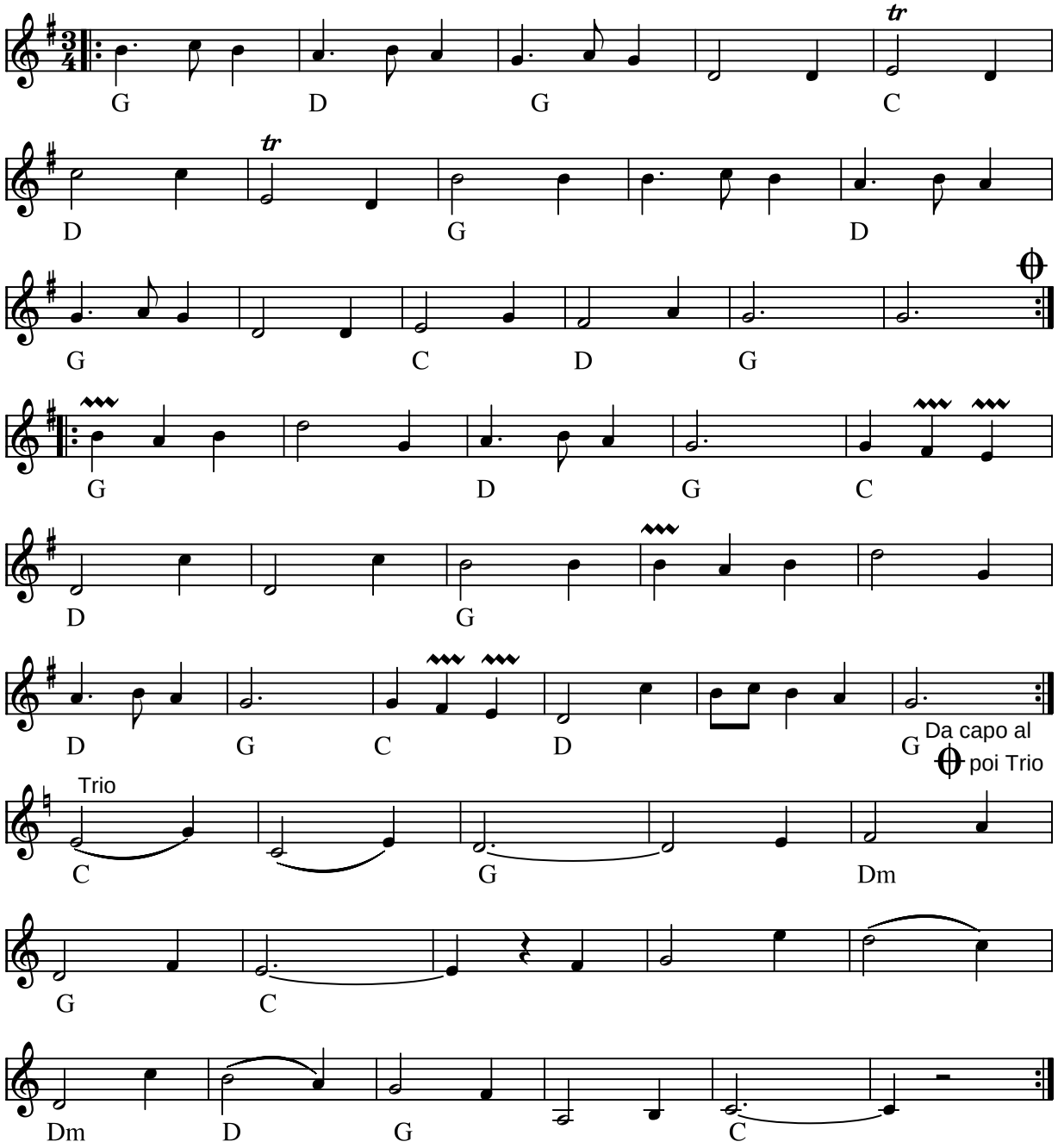

Den sødeste vals e. Madvig Vilsen, Læsø(DK) Komponist: D.T.S. Bjerregaard

Kilde: Node efter Kenneth Krak og der er nu tilføjet en Trio del (2012) fra Spillemandslauget Østjyderne.

Node fra Folkets Hus Spillefolk: www.spillefolk.dk (Filnavn: va-denszzdeste, Lavet 22/5-2006 og sidst revideret 11/5-2012)

Den store Smeds Vals

Forkert vals e. Madvig Vilsen

Læsø

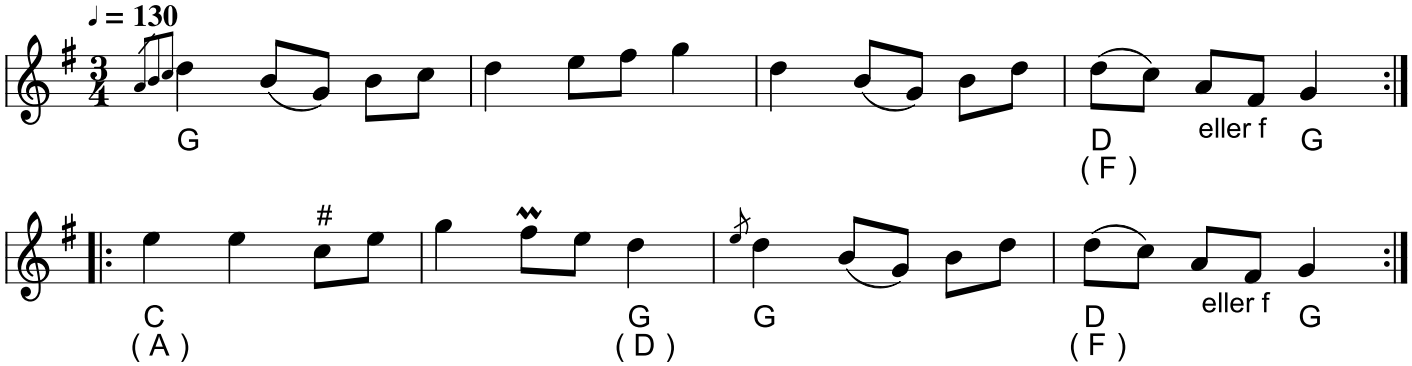

Den store Smed eller Den glade Smed eller Den geniale Smed var en anden af Læsøs personligheder. Hans egentlige navn var Christian Jensen (1836-1903).
Christian Jensen var især kendt som en dygtig plovsmed. Han fremstillede ifølge egne optegnelser 388 nye jernplove i perioden 1867-1902, hvoraf 288 blev leveret til Jylland.
Node fra Folkets Hus Spillefolk: www.spillefolk.dk (Filnavn: va-storesmed, node sidst revideret 16/4-2019)

Den vægelsindede

(Fredes vals)

Frede Nielsen

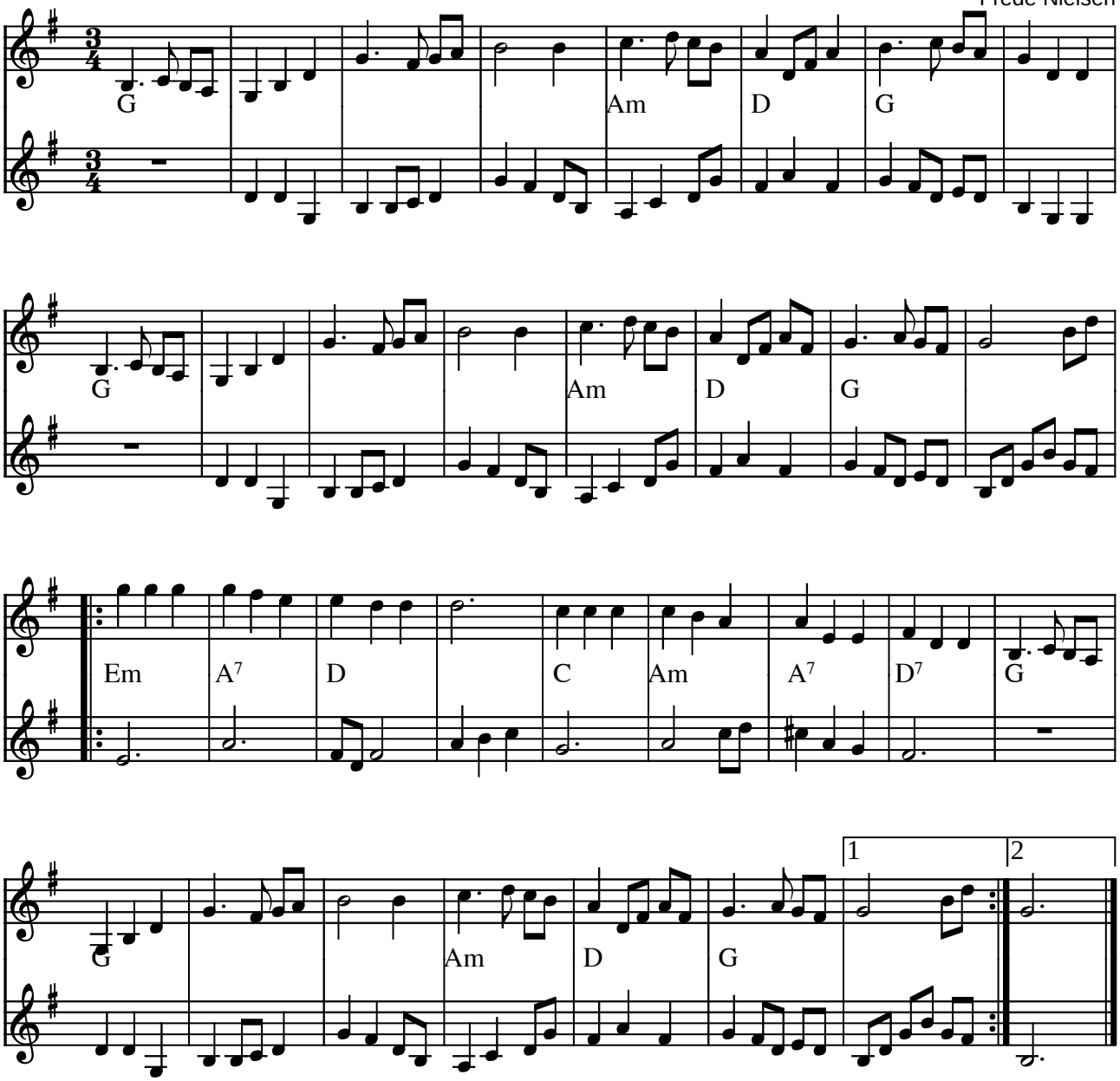

Den vægelsindede (Fredes vals) af Frede Nielsen (DK)

Frede skriver:
"Den Vægelsindede" er egentlig en Bryllups vals. En af mine venner havde besluttet sig til at blive gift og spurgte mig om jeg kunne komponere en vals. Jeg svarede ham at jeg kunne da prøve.
Samme periode var Gerd og jeg så heldige at vi fik et ophold i en hel uge i et sommerhus ved Marielyst på Falster. Vi gik lange ture ved stranden og var helt os selv - kun Gerd og mig. Jeg blev ganske nyforelsket og derfor spillede jeg en vals, som Gerd straks skrev ned. I begyndelsen havde den ingen navn, men jeg besluttede at denne vals skulle være bryllupsvalsen fordi jeg følte at den var fyldt med kærlighed.
Da jeg nogle dage efter traf min ven på gaden, spurgte jeg ham hvornår han skulle giftes? Men tvivlen havde overmandet ham og han forklarede, at hvad der for 3 uger siden var helt klart nu ikke længere var så indlysende. Så sagde han: " Jeg er sgu også så vægelsindet " . Jeg svarede ham promte, at hvis han blev gift og hvis han skulle ønske at få spillet en brudevals så ville navnet på brudevalsen blive "Den Vægelsindede".
Valsen blev spillet ved brylluppet et år senere.

Udførligt arrangement findes i nodehæftet "På lang afstand" udgivet af Højreby Spillemandslaug - det kan bestilles på tlf. 54 94 45 68

Indspillet på:
CD: Højreby Spillemandslaug "På lang afstand" RSCD 5098 (1993)

(Node fra Folkets Hus Spillefolk: www.folketshus.dk)

Det er så yndigt at følges ad

Text N.F.S. Grundtvig 1855 Mel.: C.E.F. Weyse 1833

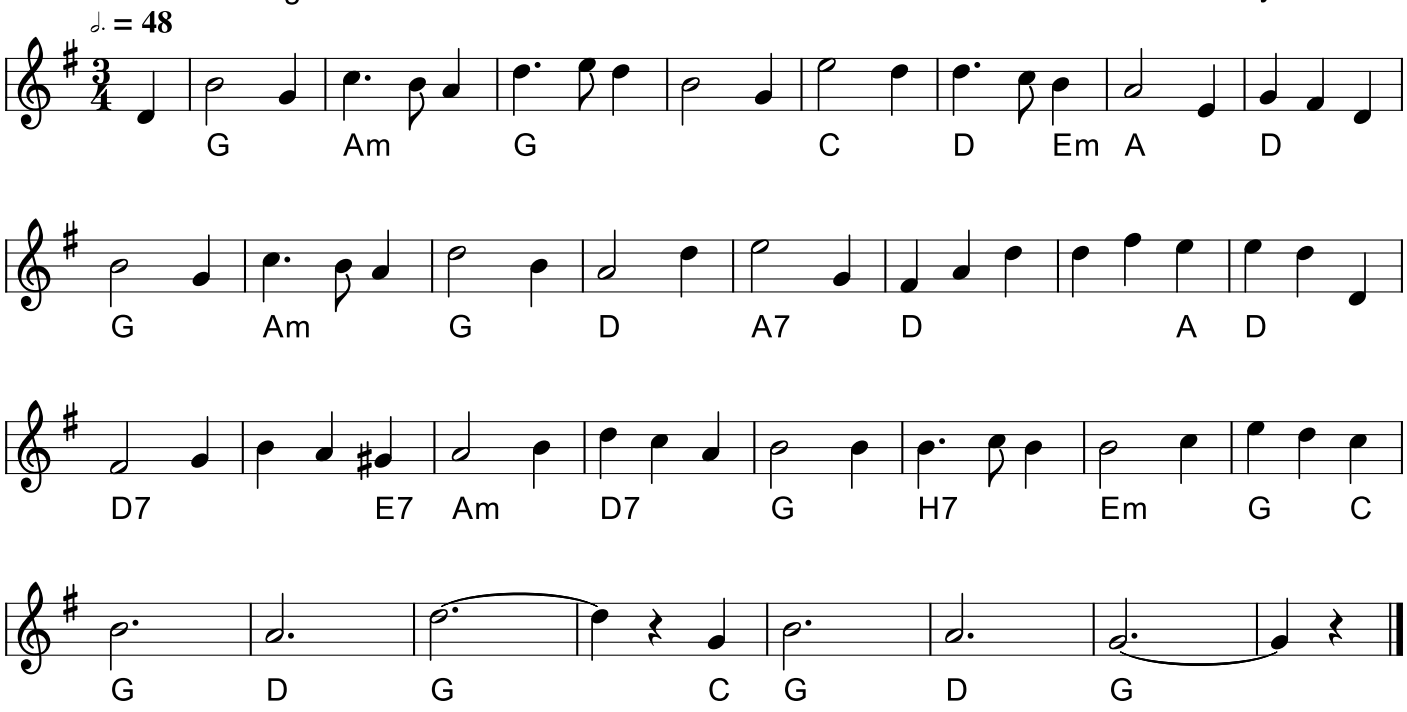

Det er så yndigt at følges ad
Komponist: C.E.F.Weyse 1833

Valsen bliver spillet om morgen til sølv- og guld bryllupper landet over. Normalt af hornorkester, her er den noteret i en violin-venlig toneart.

Text: N.F.S. Grundtvig 1855

Det er så yndigt at følges ad
for to, som gerne vil sammen være,
da er med glæden man dobbelt glad
og halvt om sorgen så tung at bære;
ja, det er gammen at rejse sammen,
at rejse sammen, når fjederhammen
er kærlighed,
er kærlighed.

Egn: Bornholm
Node fra Folkets Hus Spillefolk: spillefolk.dk (Filnavn: va-deterszzz, Lavet 19/6-2008 og sidst revideret 3/8-2020).

Det måste hända något

vals

Mats Edén

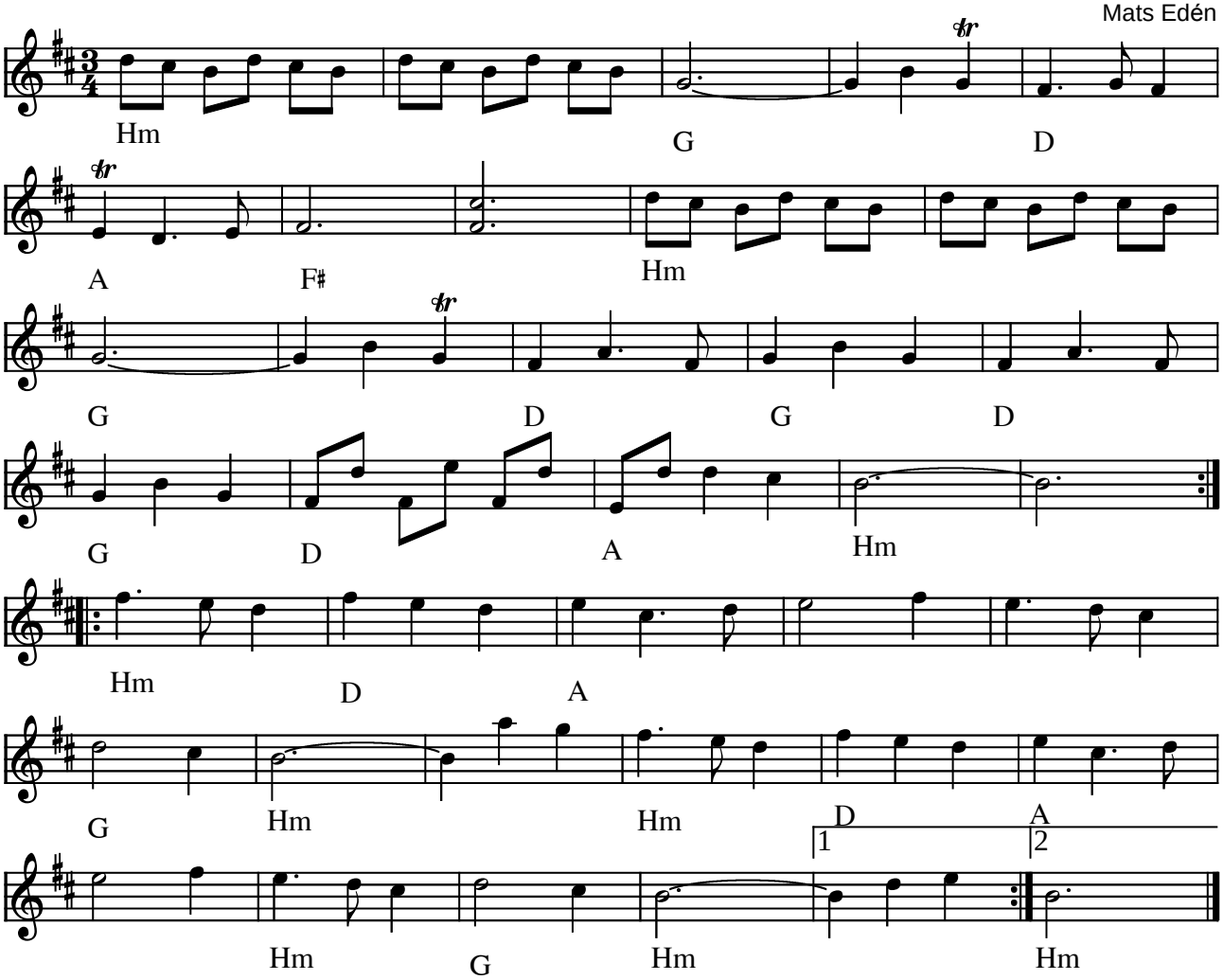

Det måste hända något (vals) af Mats Edèn (S)

Indspillet på:

- CD: Groupa - Vildhonung AMCD 729

(Node fra Folkets Hus Spillefolk: www.folketshus.dk)

2.07 Dikkedik-Valsen

Nr. 75 i nodebog efter Lars Frøstrup Andersen, Nederby, Fur

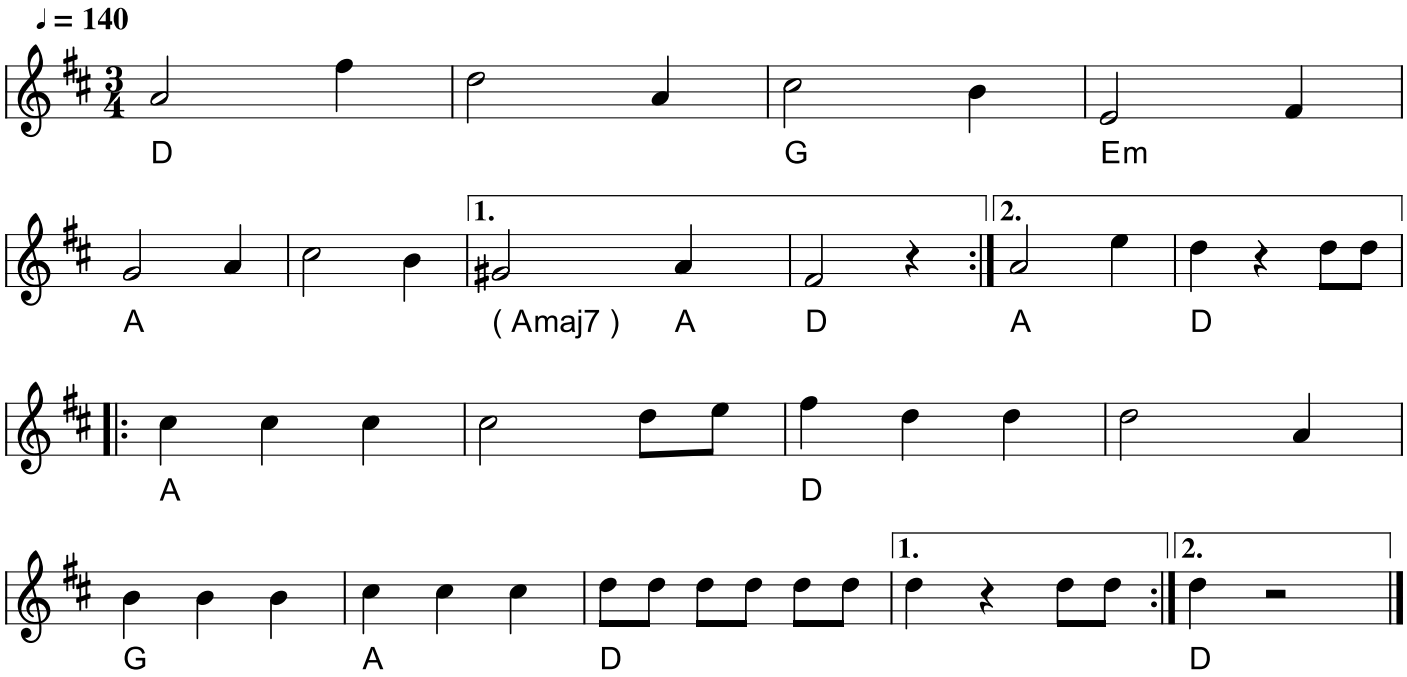

Dikkedik-Valsen
(DK)
Nr.75 fra Lars Frøstrup Andersens (1827-1917) nodebog, Nederby, Fur.
Node fra Folkets Hus Spillefolk: www.spillefolk.dk (Filnavn: va-dikkedik, node sidst revideret 7/3-2020)

Direktorvals nr 2

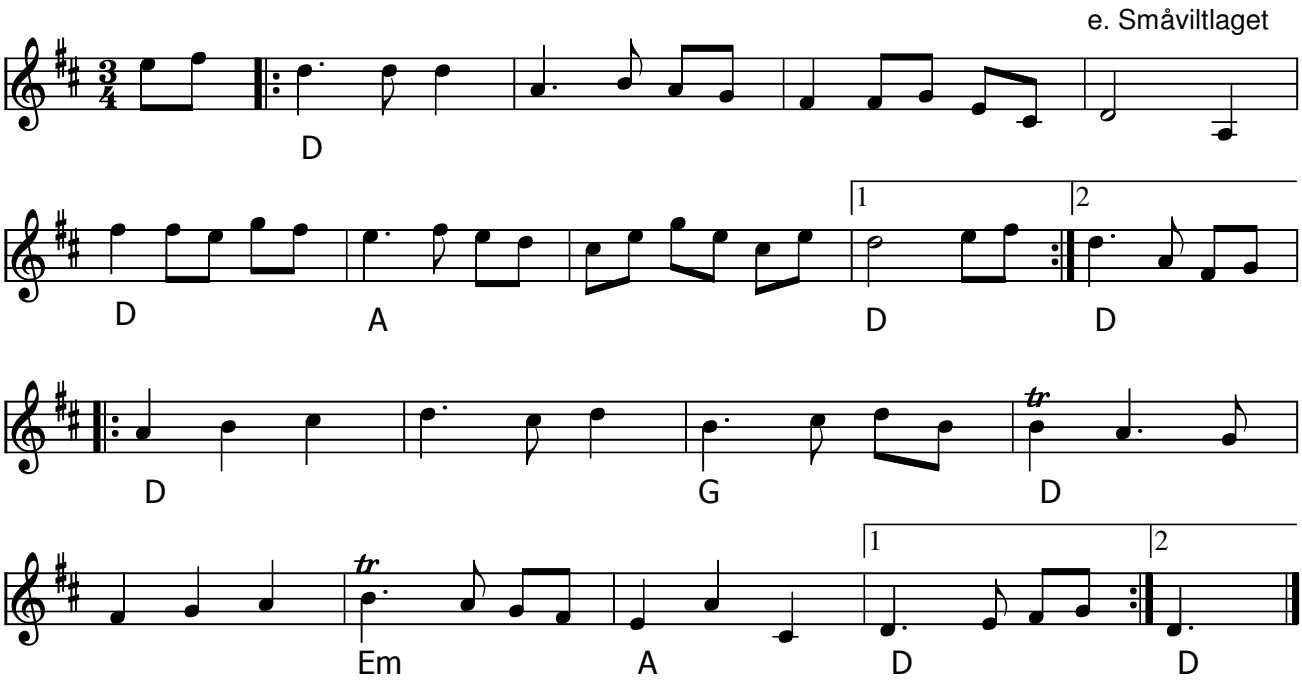

Direktorvals nr 2 (N)

- CD: Småviltlaget – På Skuddhold (1996)

Node fra Folkets Hus Spillefolk: www.spillefolk.dk (Filnavn: va-direktor, node sidst revideret 27/6-2015)

Direktør-valsen

Trad. fra Röros

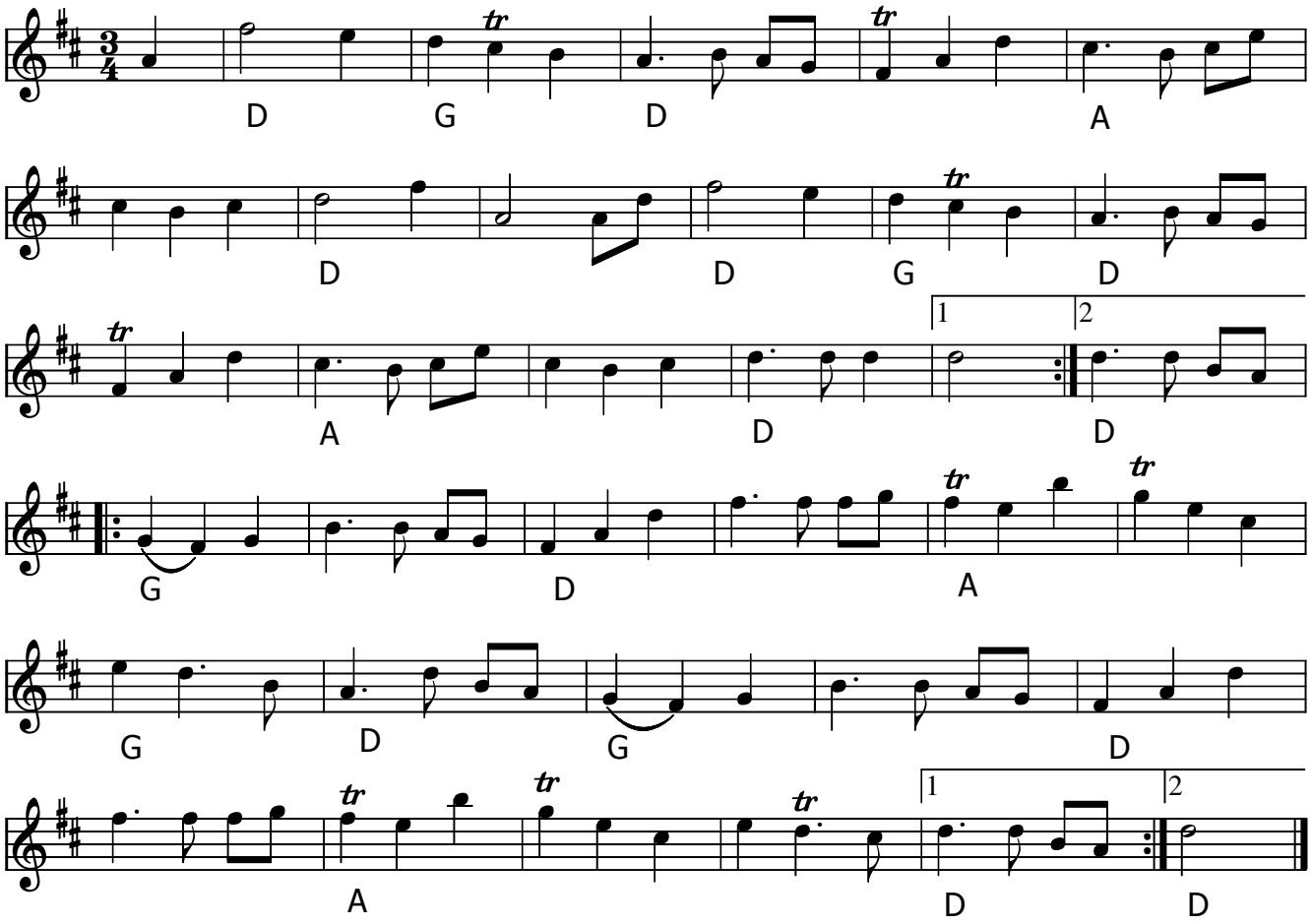

Direktørvalsen (N)

- CD+DVD: Sven Nyhus kvartett – Bergrosa TA86 (2011)

  Nedskrevet efter CD.

Node fra Folkets Hus Spillefolk: www.spillefolk.dk (Filnavn: va-direktzzr, node sidst revideret 11/2-2018)

Dødens Vals

Svenske Niels
2. st. Erling Hansen

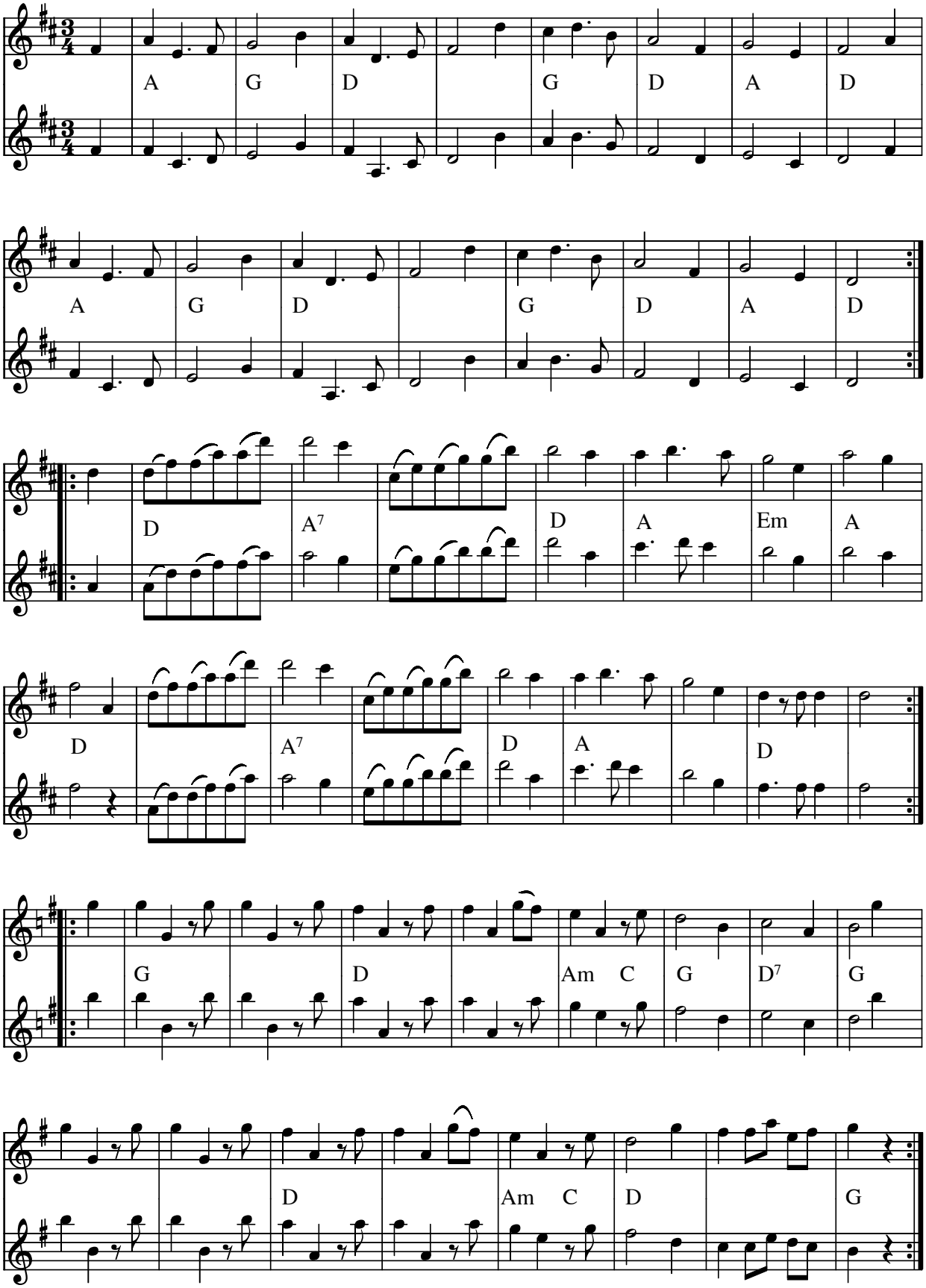

Dødens vals (DK) Komponist: Svenske Niels

På pladeomslaget skriver Hans Jørgen og Erling:
"På vej hjem over Vildmosen fra et job faldt Niels i søvn i den isnende februar-sne. Heldigvis blev han fundet - bragt i hus og tøet op - og denne vals er hans hilsen til manden med leen"(Se også biografien om Svenske Niels)

- LP: Hans Jørgen Christensen og Erling Hansen spiller Svenske Niels (STUK LP 520)

Node fra Folkets Hus Spillefolk: www.spillefolk.dk (Filnavn: va-dzzdens, Lavet 18/2-2001 og sidst revideret 2/2-2013)

Drevsjø valsen

Af Lars Movin

Malungkursus 2005

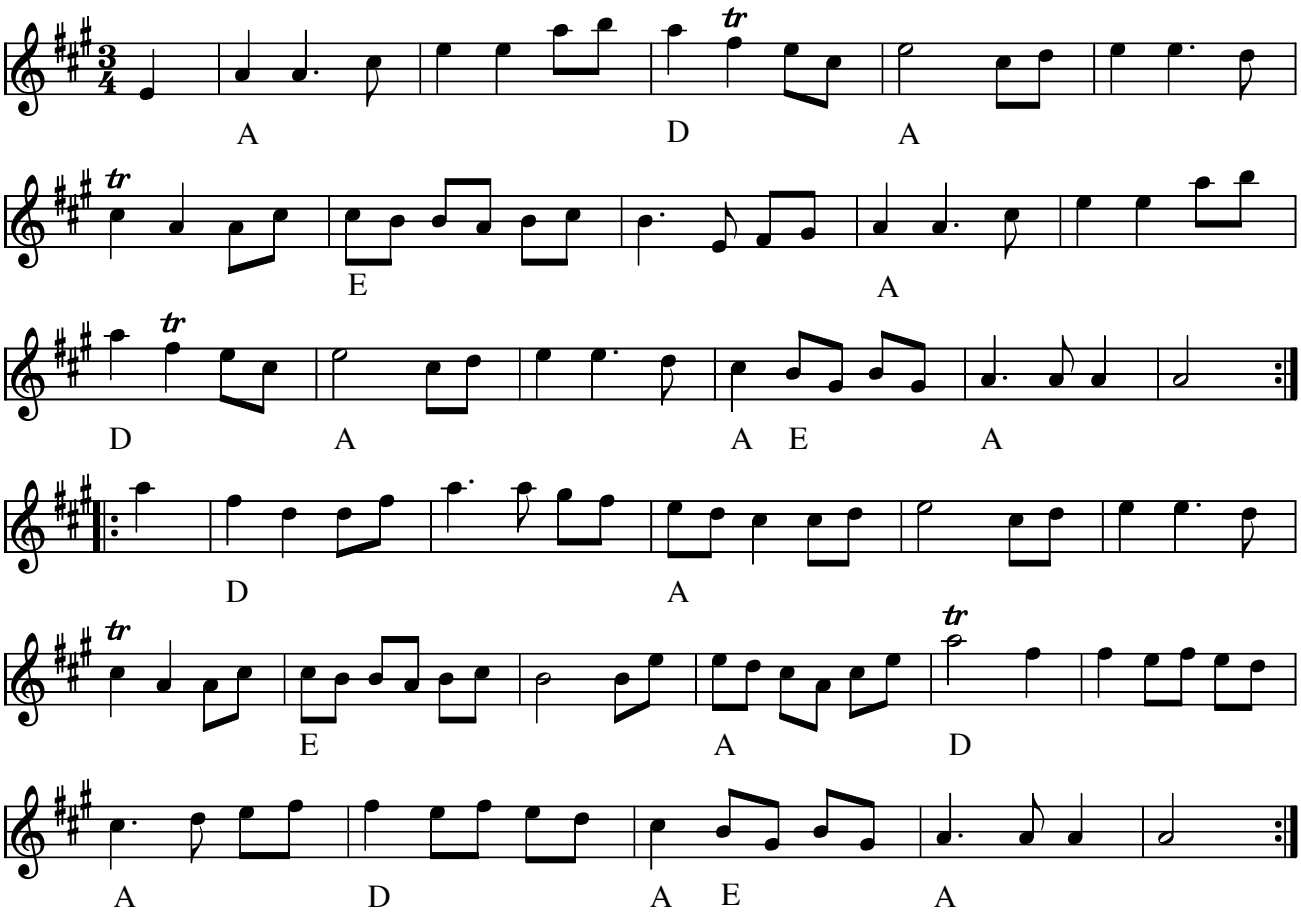

Drevsjø valsen (N) af Lars Movin

Fra Malungkursus 2005

Node fra Folkets Hus Spillefolk: www.spillefolk.dk (Filnavn: va-drevsjzz, node sidst revideret 2/11-2014)

Dwight Lamp vals

Arr.: Asger Bjerg

Nedskrevet e. facebook-video med Kristian Bugge

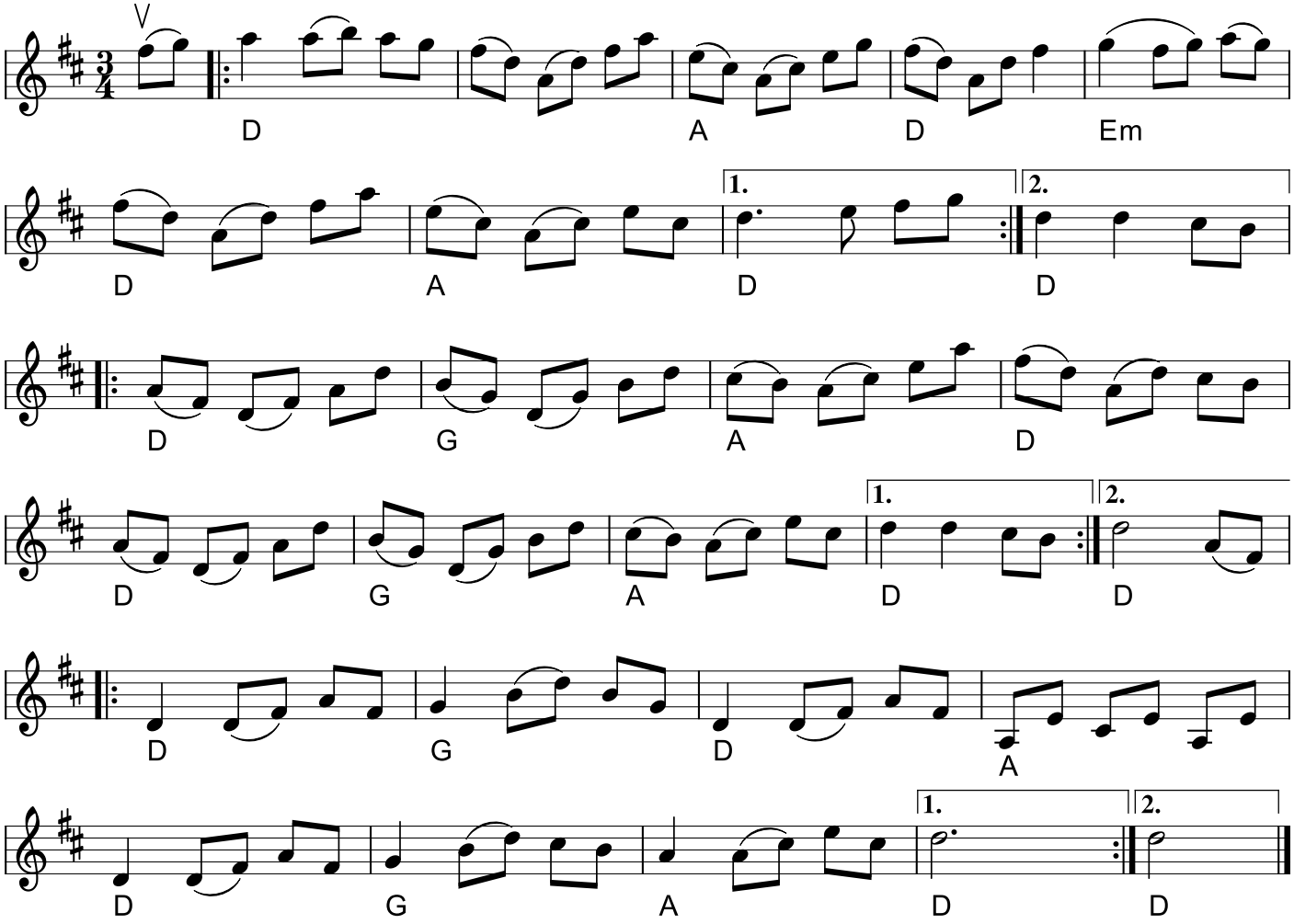

Dwight Lamb vals (DK)

Arr.: Asger Bjerg

Egn: Jylland
Node fra Folkets Hus Spillefolk: spillefolk.dk (Filnavn: va-dwightlamb, Lavet 4/4-2020 og sidst revideret 10/4-2020).

Dwight Valse

Vals nr 1

Trad. e. Dwight Lamb, Iowa, USA

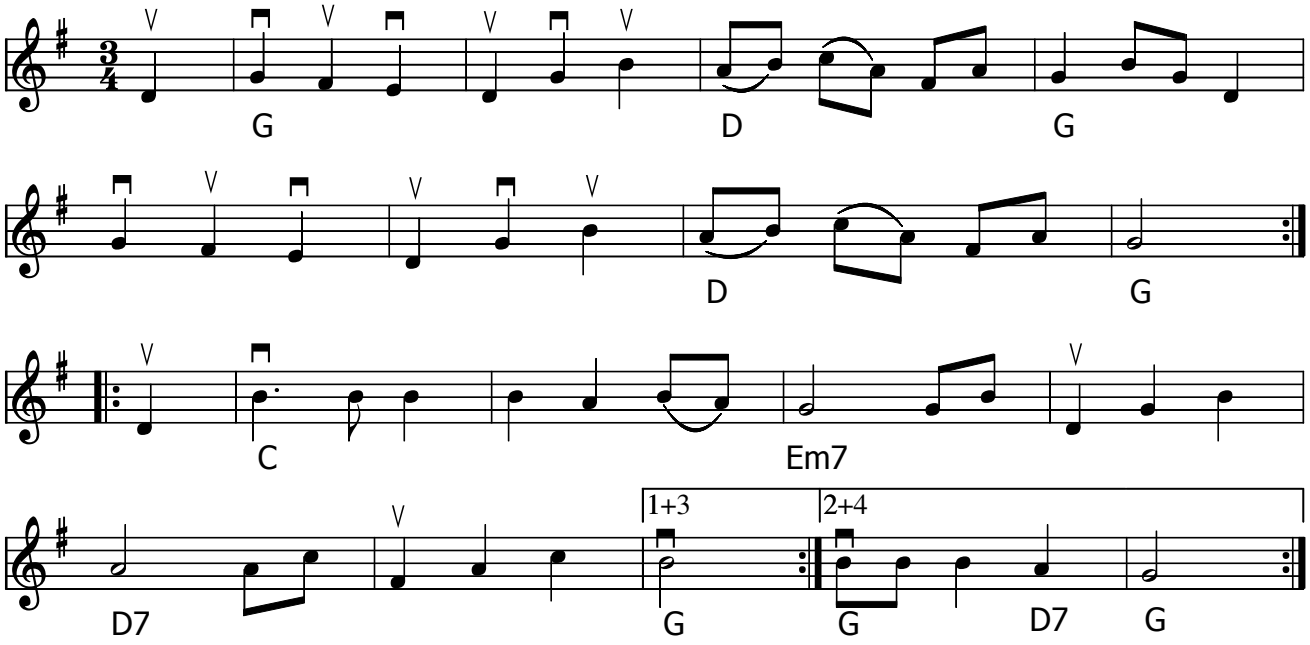

Vals nr 2

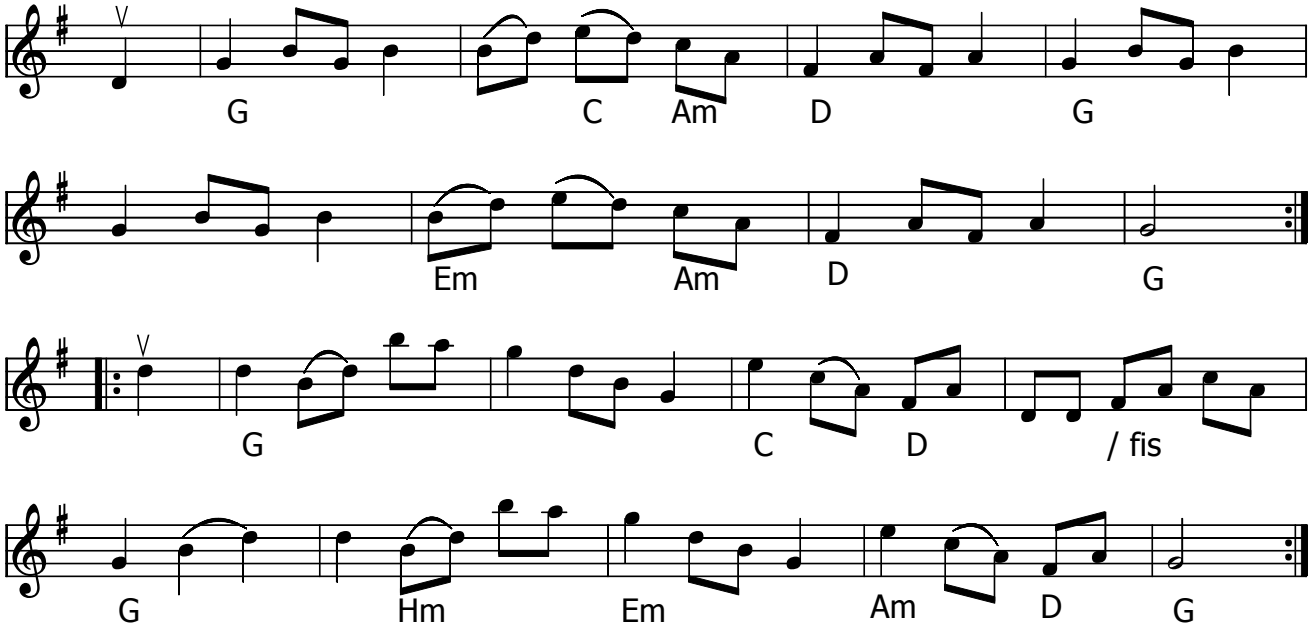

Dwight Valse (USA) oprindelse Vendsyssel.

Dwight Lambs morfar Chris Jerup (1872-1961) emmigrerede til USA (1893) fra Vendsyssel og af ham har Dwight lært 1800-tallets Vendsyssel musik. Oldefaren Kræn Jerup var en kendt spillemand i Vendsyssel.(1826-1912).

- CD: Habadekuk – Kaffepunch GO0714 (2013)
- CD: Dwight Lamb, Jensen & Bugge live in Denmark 2013 part 2

Akkorderne er fra arrangement til Habadekuks CD

Vals nr 1 er meget lig ”Bedstemors Vals” fra Vendsyssel, som vi spiller den i F.H. (Nedskrevet af Henning Lund) Her er der byttet om på repriserne.

Node fra Folkets Hus Spillefolk: www.spillefolk.dk (Filnavn: va-dwight, node sidst revideret 14/4-2016)

Vals e. Efraim Andersson

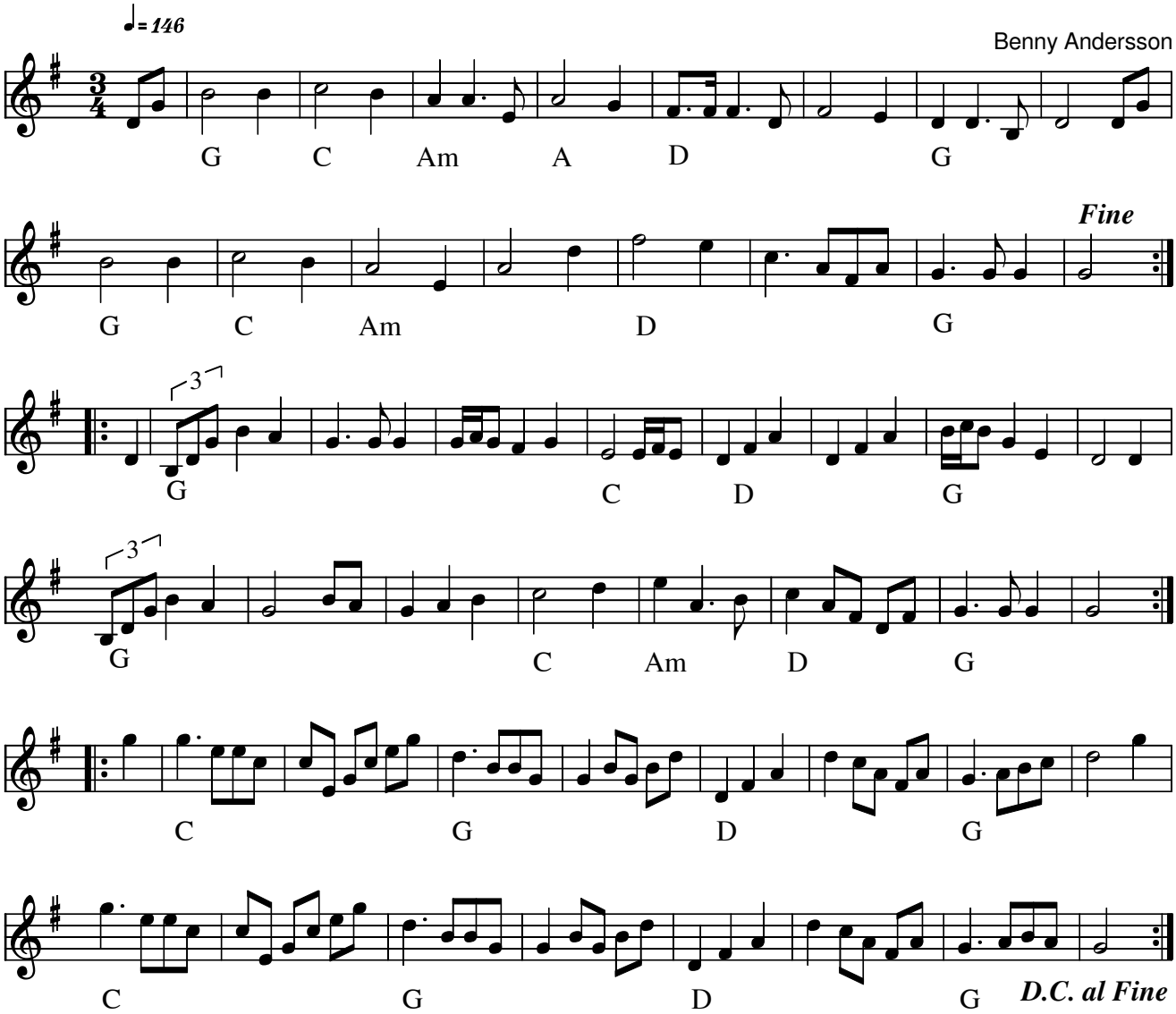

Vals e. Efraim Andersson af Benny Andersson (S)

Indspillet på:

- CD: "Benny Andersson, Orsa Spelmän - November 1989" MMCD 003

Kilde: Noteret efter indspilning (Kompromis mellem Svend Klink og Søren R :-)

Node fra Folkets Hus Spillefolk: www.spillefolk.dk (Filnavn: va-efraim, node sidst revideret 23/8-2012)

Elins 70 års vals

Ole Quistgaard

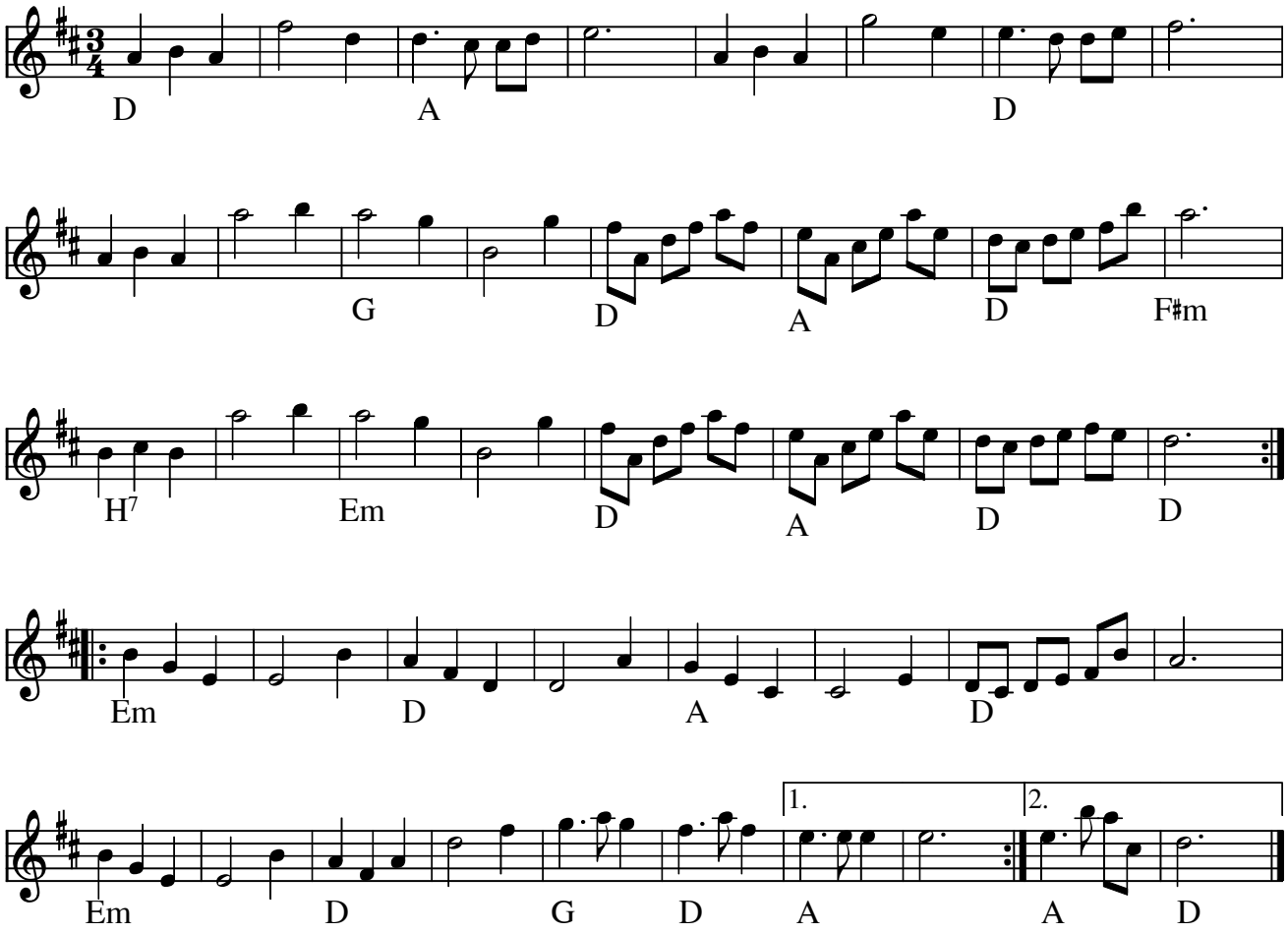

Elins 70 års vals (vals) (DK)
Årstal: 2010
Komponist: Ole Quistgaard

En vals skrevet til Elin som fylder 70 år den 17. november, – i den anledning holder hun fødselsdag på plejehjemmet Solgaven, fredag den 19. november, og spørger om ikke der kan komme nogle spillefolk til at spille for selskabet

Node fra Folkets Hus Spillefolk: www.folketshus.dk (Filnavn: va-elin70, node sidst revideret 18/11-2010)

Elis Godnattvals

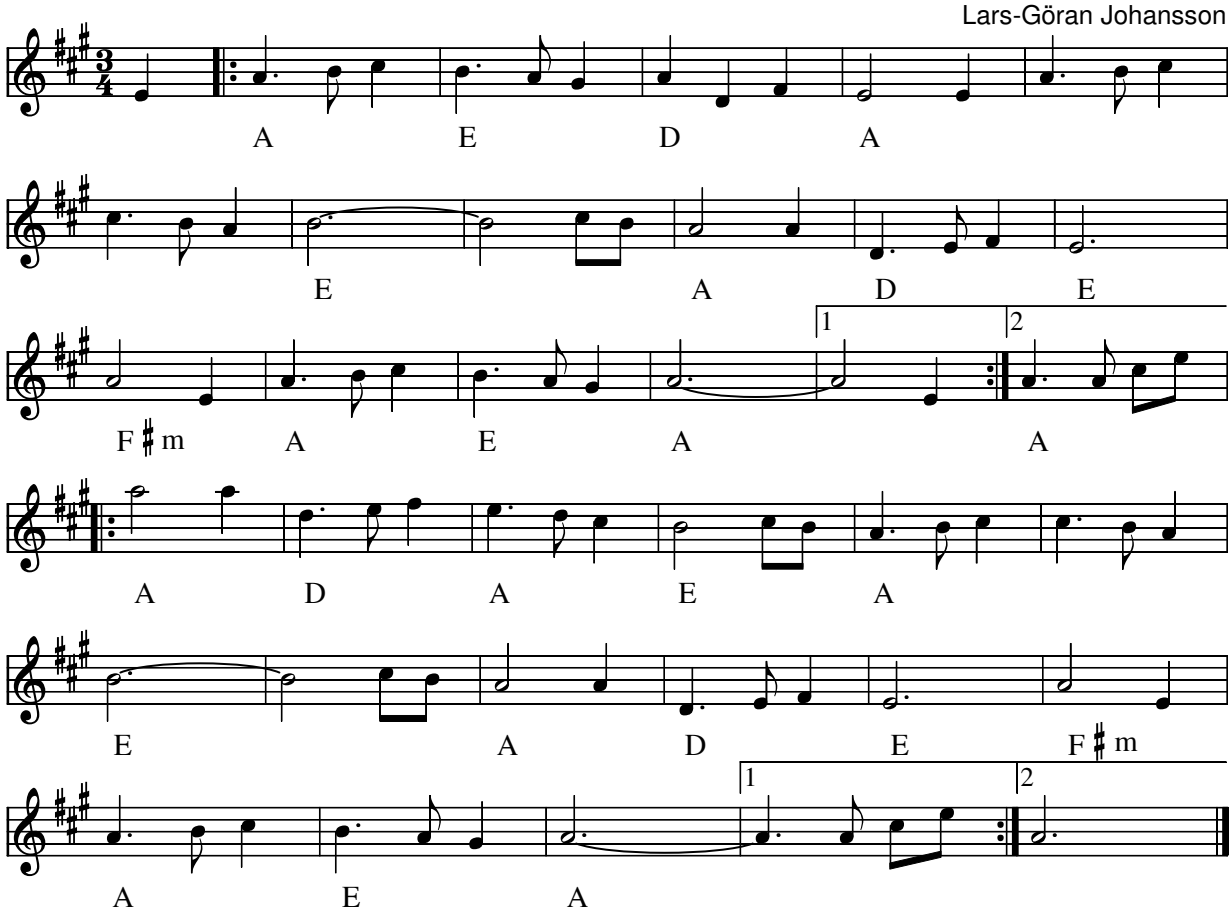

Elis Godnattvals (S) av Lars-Göran Johansson

- CD: Elvings Spelmanskapell - Made in Falun - SKRCD 124 (2009)

Node fra Folkets Hus Spillefolk: www.spillefolk.dk (Filnavn: va-elis, node sidst revideret 29/1-2012)

Ellas dopsvals

Ole Quistgaard

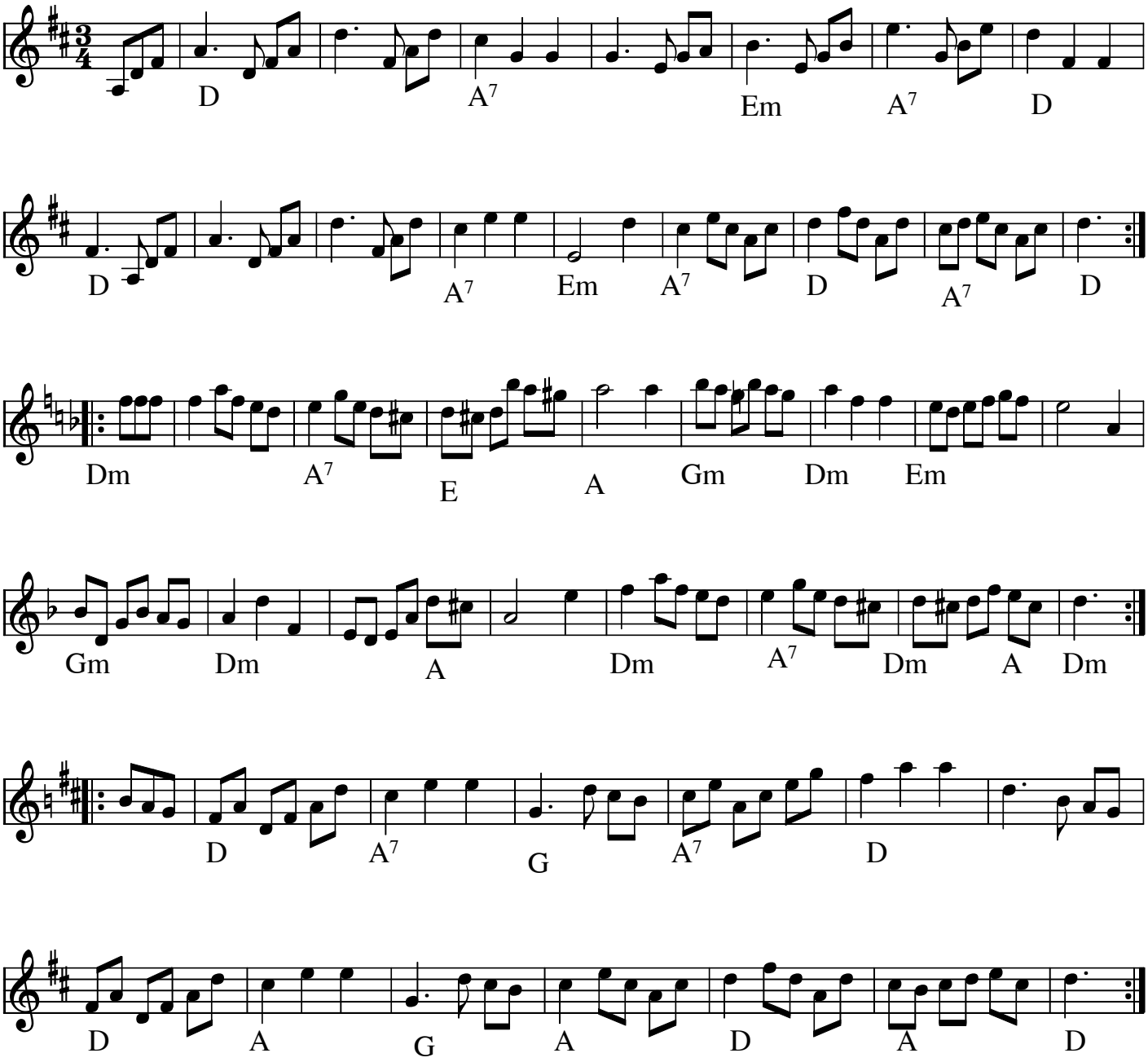

Ellas dopvals (DK)
Komponist: Ole Quistgaard

Valsen er skrevet til dåben af Ella Quistgaard 26. Juli 2009 i Breared kyrka udenfor Halmstad

Node fra Folkets Hus Spillefolk: www.folketshus.dk (Filnavn: va-elladop, node sidst revideret 24/7-2009)

Ellen P. vals

Laurids Hansen
Kolle-kolle

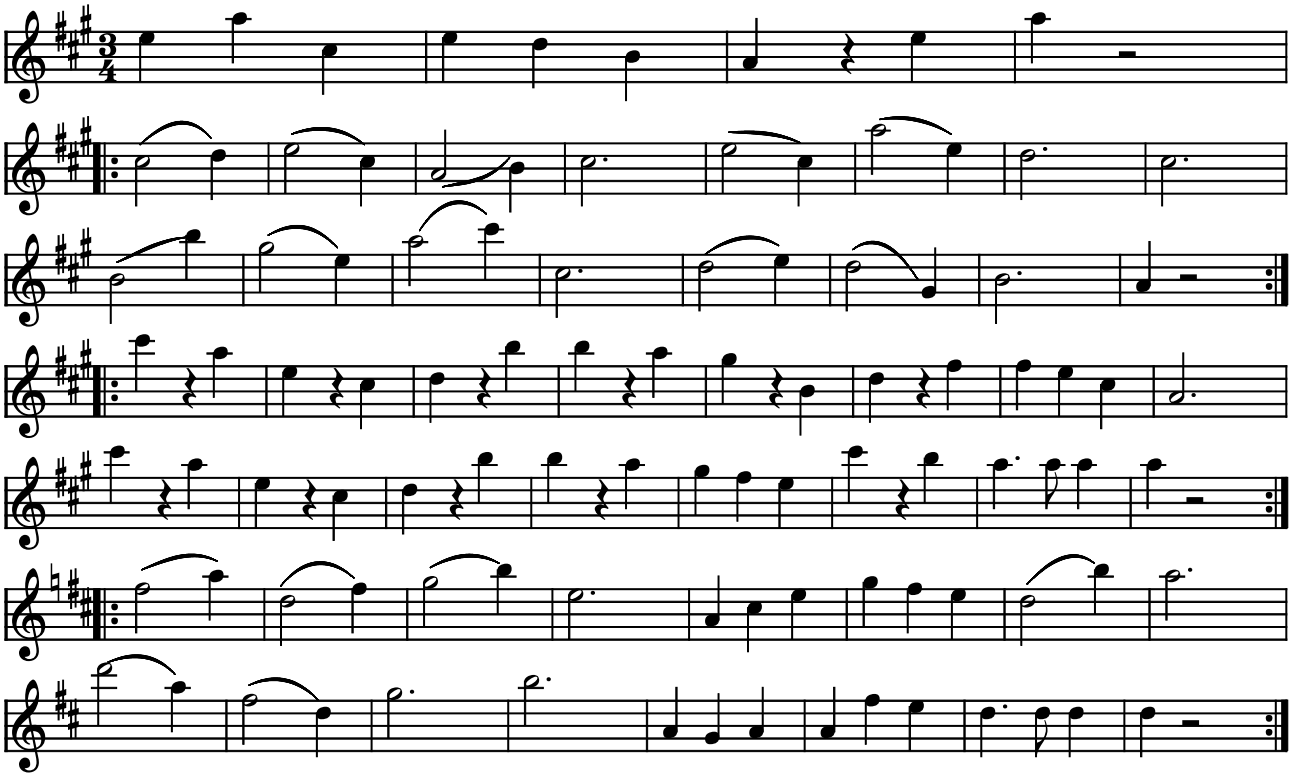

Ellen P. vals af Fløjte Laurs (DK)

(Node fra Folkets Hus Spillefolk: www.folketshus.dk)

Elmers Vals'n

Kent Karlson 1973

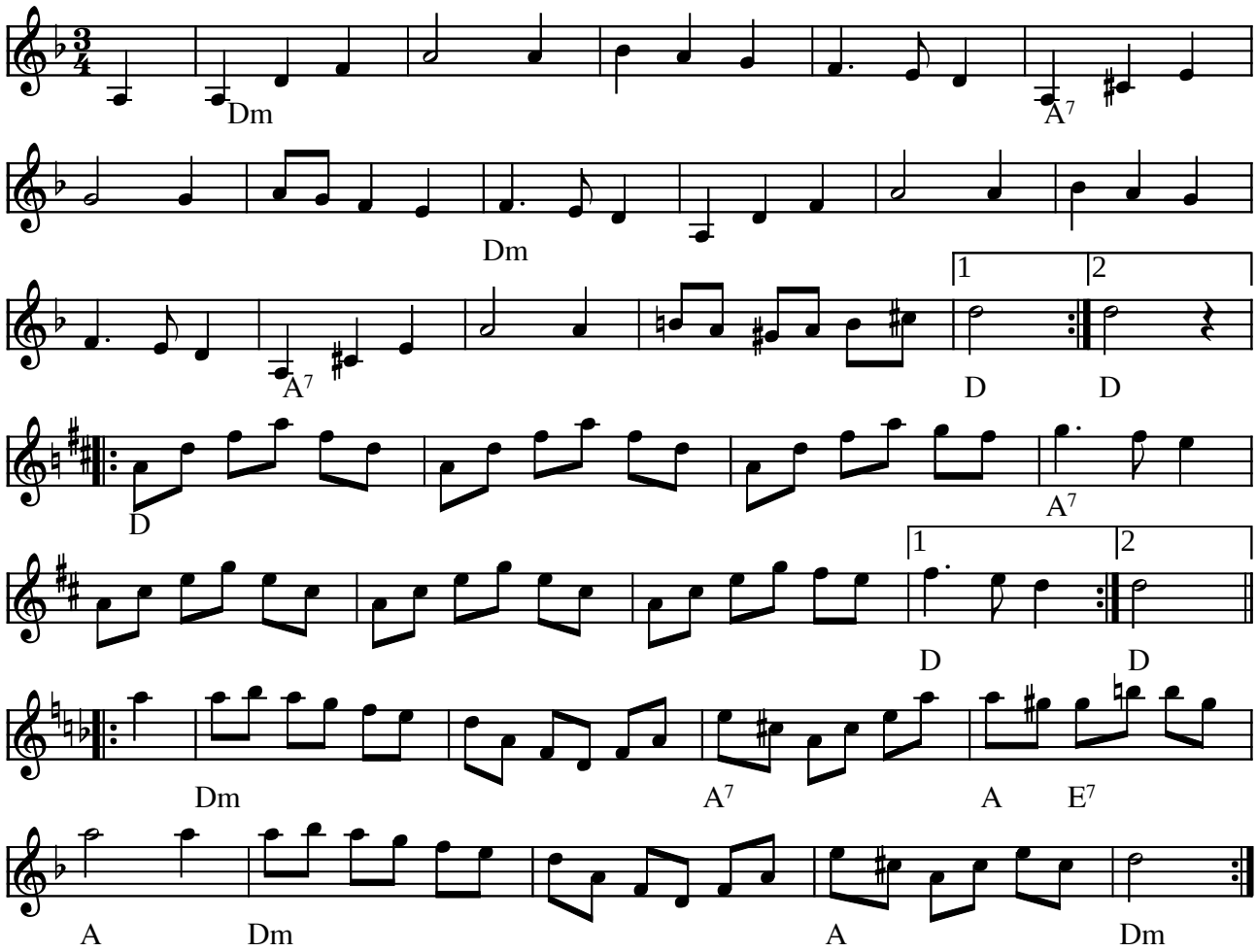

Elmers vals'n af Kent Karlson (S) 1973

Indspillet på:

- LP: BURTRÄSKAR'A "Ungdom som håller sig roliga.." OLSP525-A (1978)

(Node fra Folkets Hus Spillefolk: www.folketshus.dk)

Emmas vals

Emma's Valsii

Trad. finsk

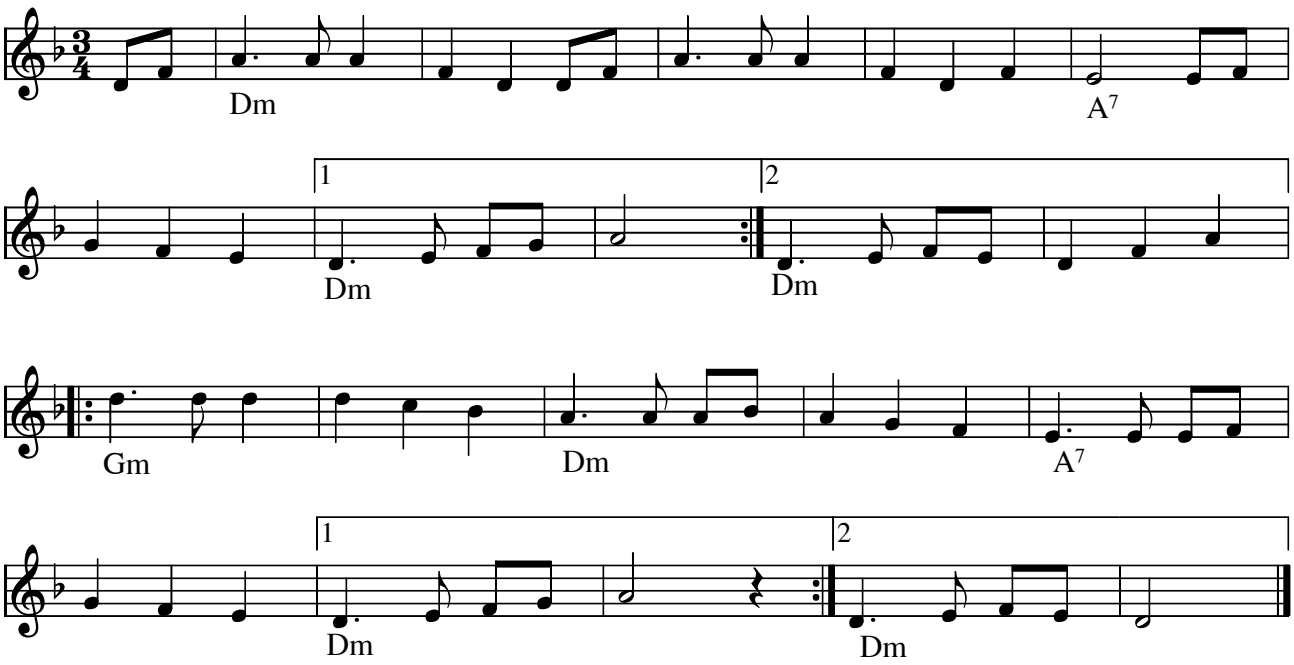

Emmas vals (SF) trad. Emma-valssi

Oi muistatkos, Emma, sen kuutamo-illan,
kun yhdässä tansseista palattiin?
Sinä sanasi annoit, ja valasi vannoit,
ja lupasit olla mun omani.

Oi Emma, Emma, oi Emma Emma,
ja lupasit olla mun omani.

Sinä sanoit vielä senkin että "painappas
pääsi vasten mun palavaa rintaani!"
Sinä omistit minut, minä omistin sinut,
ja tahdoimme lempiä alati.

Oi Emma...
ja lupasit olla mun omani.

Sinä estelit minua epäilemästä
et tahtonut minulle petosta
vaan viattoman lempes
ja puhtahan rakkautes
lupasit mulle sä uhrata.

Oi Emma...
ja lupasit olla mun omani.

Minä uskoin ja vannoin,
ja sormukseni annoin,
ja lupasin olla sun omasi.
Sinä valasi taitoit,
ja lahjastani laitoit
vain heiluvat renkahat korviisi.

Oi Emma...
vain heiluvat renkahat korviisi.

Å, å Minns du den gången, den månskensstunden
du lova att alltid va min…
Du svor å du lova, å heligt bedyra
Att alltid, alltid va min…

||: Å, å å Emma, Emma å Emma Emma
Du lova att alltid va min :||

Kender du Emma, den iskolde Emma
Hun danser af sted i tre fjerdedels takt
Får du et klem af den iskolde Emma
Så fryser dit hjerte, så vær blot på vagt

Ingen har endnu ku' tø dette isbjerg
hvis favntag kan fryse et hjerte ihjel
Men dansen gi'r varme og i Emmas arme
Jeg ser bålet blusse – nu tør hun igen.

Node fra Folkets Hus Spillefolk: www.spillefolk.dk (Filnavn: va-emma, Lavet 15/9-1999 og sidst revideret 14/4-2014)

En Lille Englevals

Janet Vahl 93

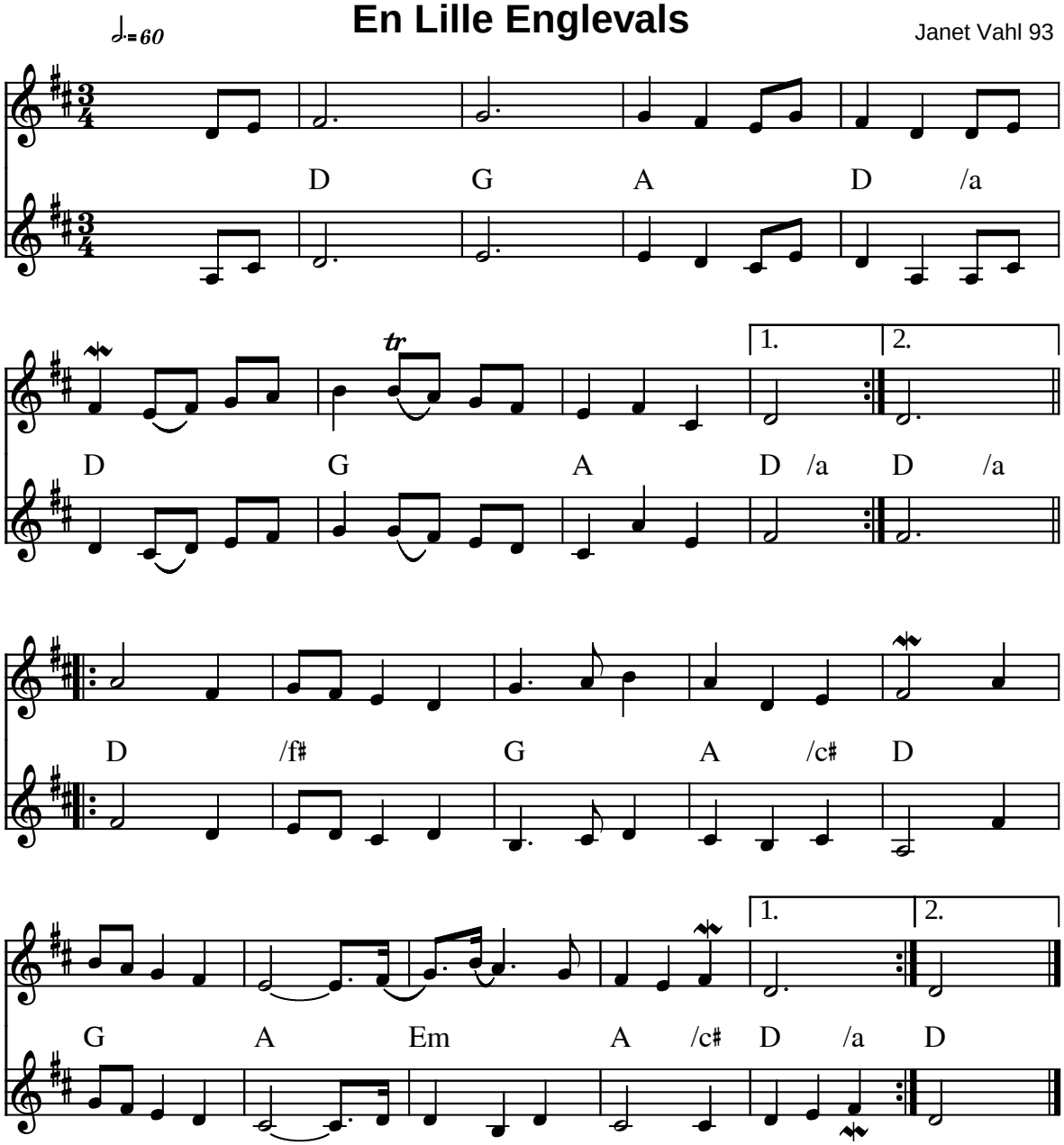

En lille englevals af Janet Vahl (DK) 1993

CD og nodehæfte kan bestilles på tlf. (+45) 62 80 09 11

Indspillet på:

- CD: Mellem Himmel og Jord (JVCD1-99)

(Node fra Folkets Hus Spillefolk: www.folketshus.dk)

En vals til Dalle

Erling Hansen

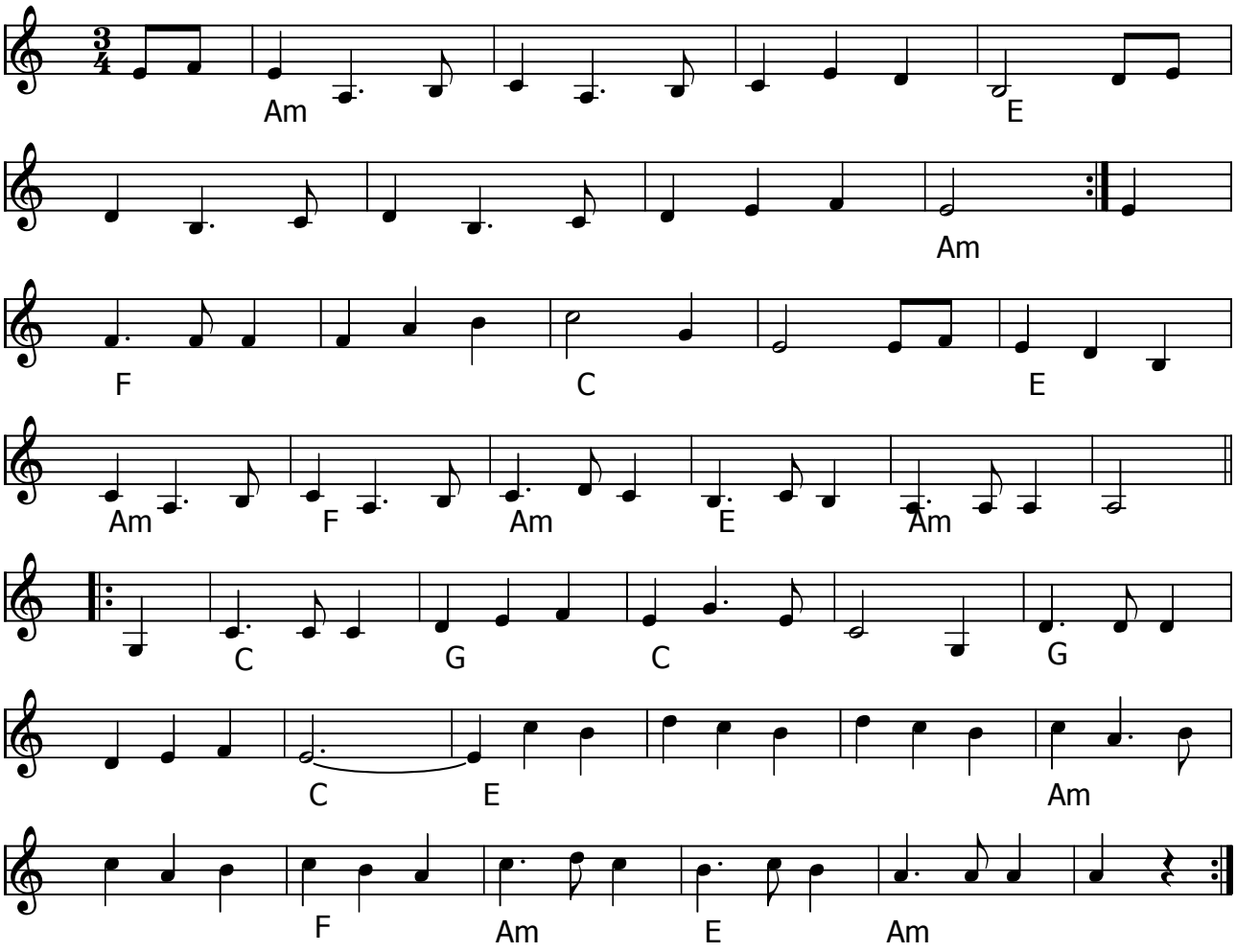

En vals til Dalle (DK) af Erling Hansen

- LP: Hjerter Tre (1984)

Node fra Folkets Hus Spillefolk: www.spillefolk.dk (Filnavn: va-dalle, node sidst revideret 1/5-2014)

Violin

Eriks dåbsvals

Ole Quistgaard

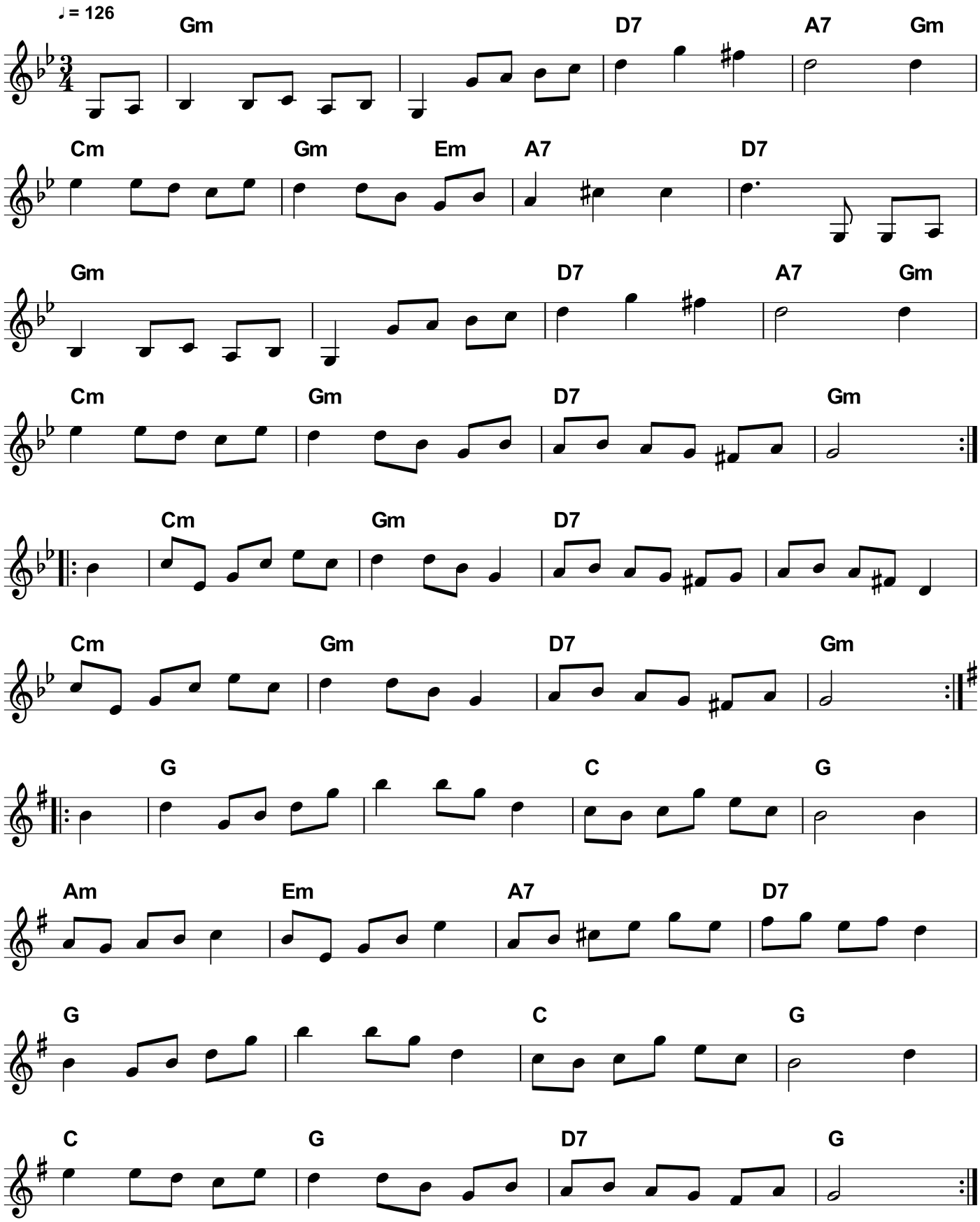

Ole brors sønnesøn Erik blev døbt i Simlångadalens kirke udenfor Halmstad i Maj 2006. Han fik denne vals

Node fra Folkets Hus Spillefolk: www.spillefolk.dk (Filnavn: va-erikdop, node sidst revideret 10/2-2019)

Eriksmåla Marknadsvals

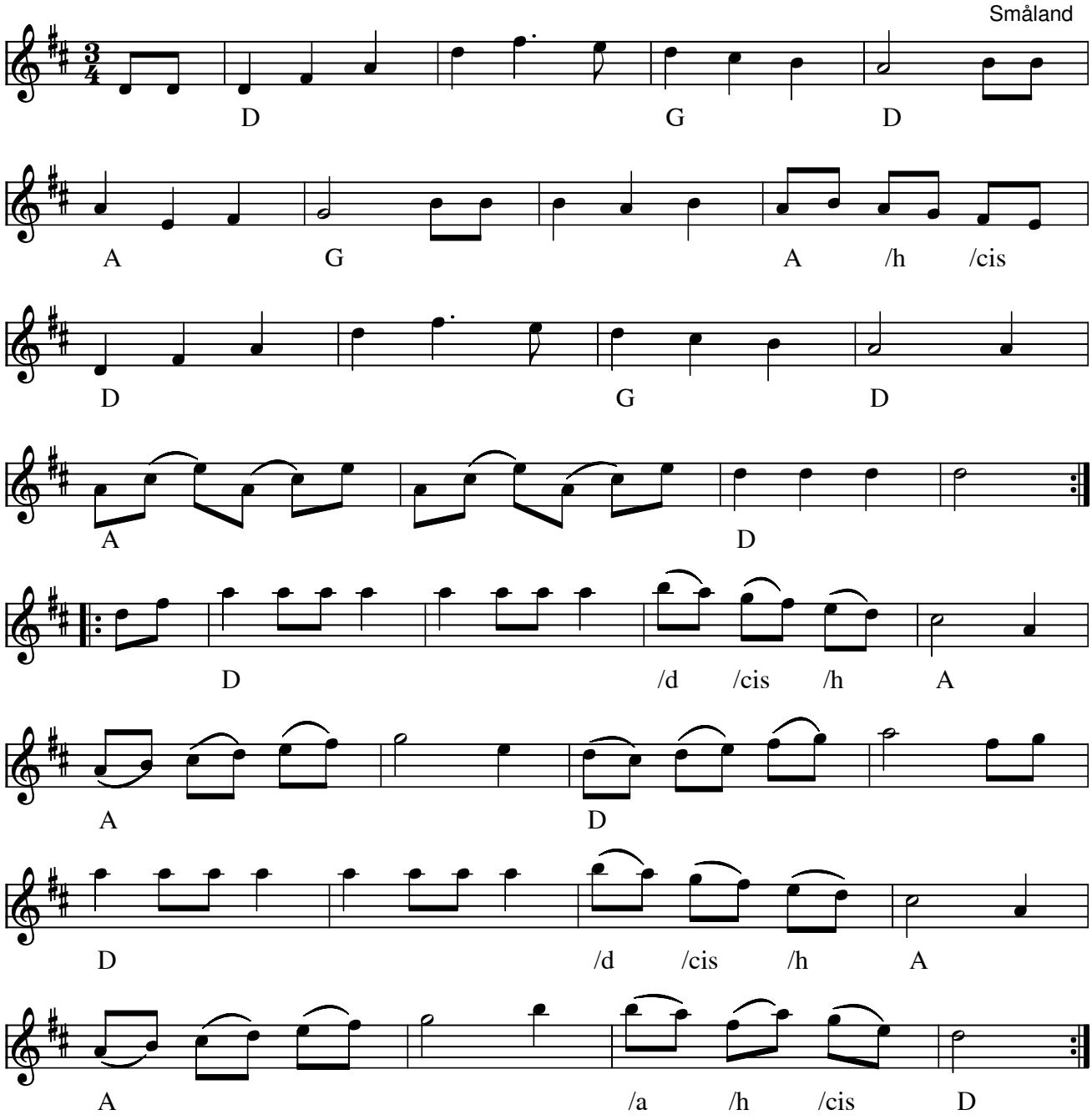

Eriksmåla Marknadsvals (S) (Se også "Vintergækken")

Som nyere variation spilles i *næstsidste takt gis i stedet for fis*. (tredje tone)

Akkorder af Jørgen Sten Andersen og Lene Meinert

CD: Pekkari Erik / Björnlert Pelle Gubbstöt (2004)

Fra Folkwiki.se er kommentaren:

Låtar efter Johan Fredrik Theandersson (1834-1922)
Sv. L. Sm. 139
Smålands Spelmansförbunds Allspelslåtar nr.4
Smålands Spelmansförbunds "Bruna Pärmen" nr. 11
Sveriges Spelmäns Riksförbund, Allspelslåtar

Node fra Folkets Hus Spillefolk: www.spillefolk.dk (Filnavn: va-eriksm, Lavet 17/2-2003 og sidst revideret 07/4-2014)

Eskilstunaminnen

Karl Julardo

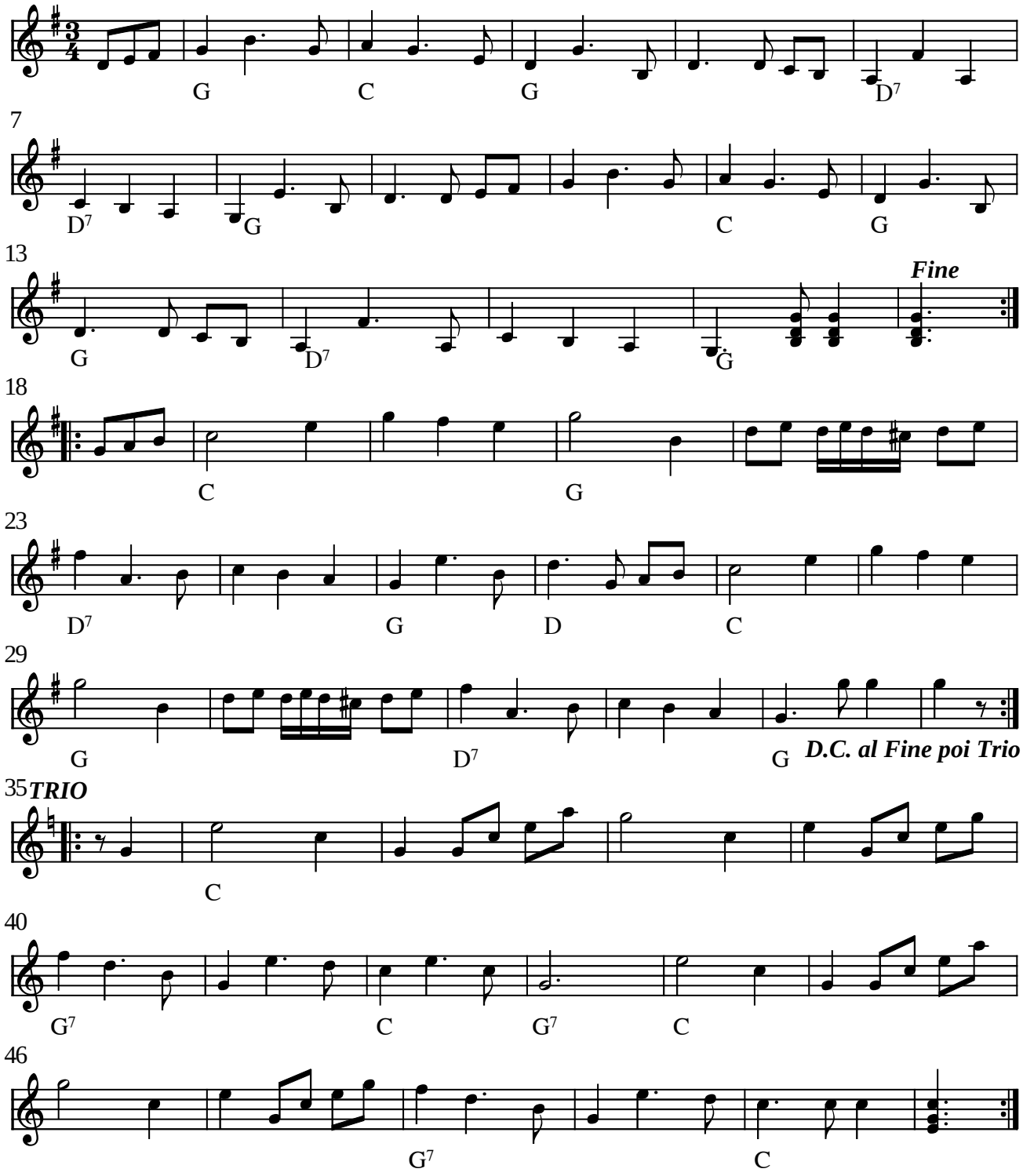

Eskilstunaminnen (vals) af Karl Julardo (S) 1947

Transponeret fra Bb til G

(Node fra Folkets Hus Spillefolk: www.folketshus.dk)

Eskimo Waltz

Frank Rogers
arr.: Bente Prior

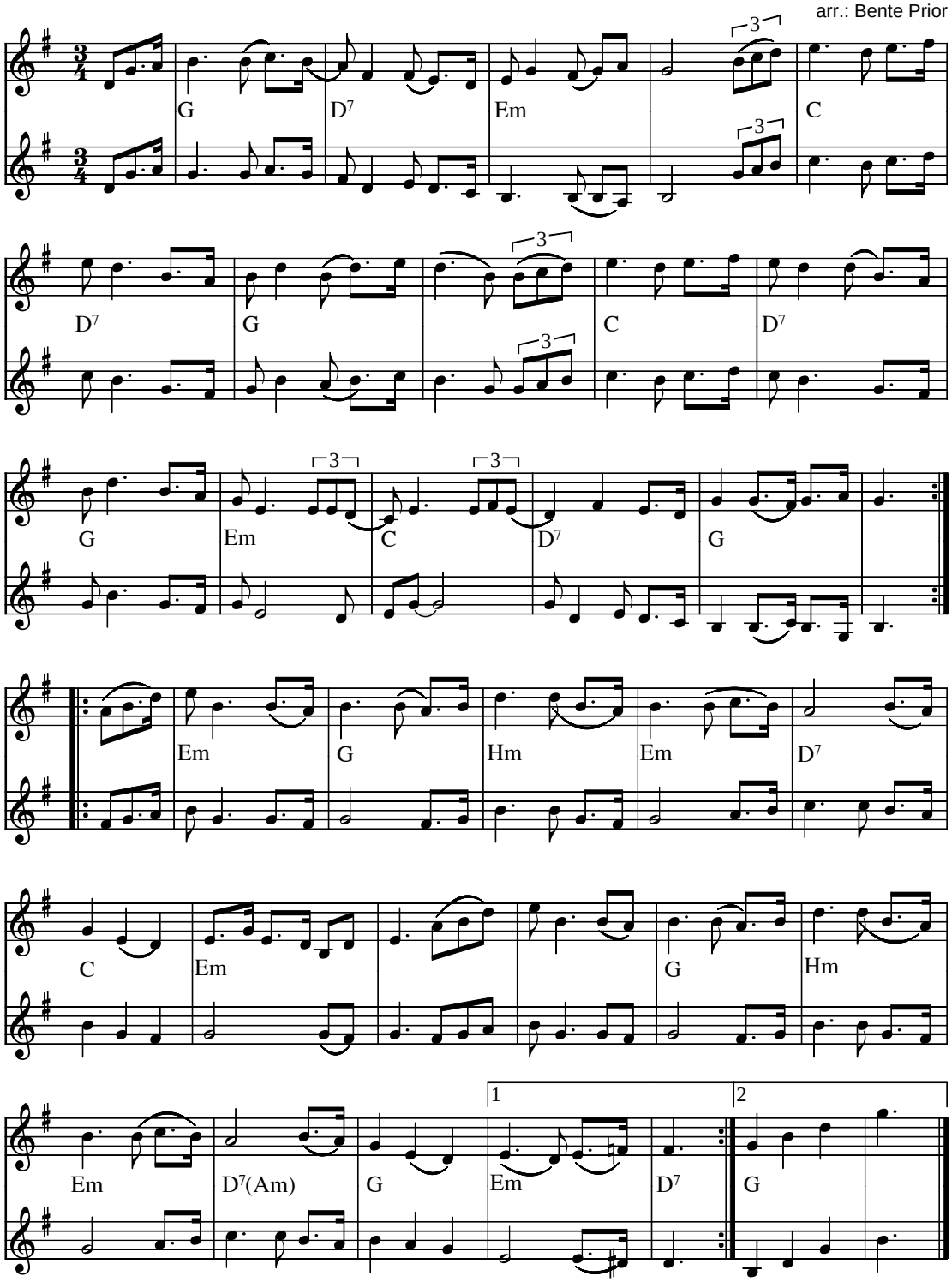

Eskimo Waltz e. Bente Prior af Frank Rogers (USA)

Kaldes også "Utpick Waltz", "Utpik Waltz", "Oopik Waltz", "Ookpic Waltz", "Ookpik Waltz" eller "Oot Pik Waltz"

Kilde: Node noteret af Bente
Node fra Folkets Hus Spillefolk: www.folketshus.dk (Filnavn: va-eskimo, node og tekst sidst revideret 22/10-2003)

Familie-Vals

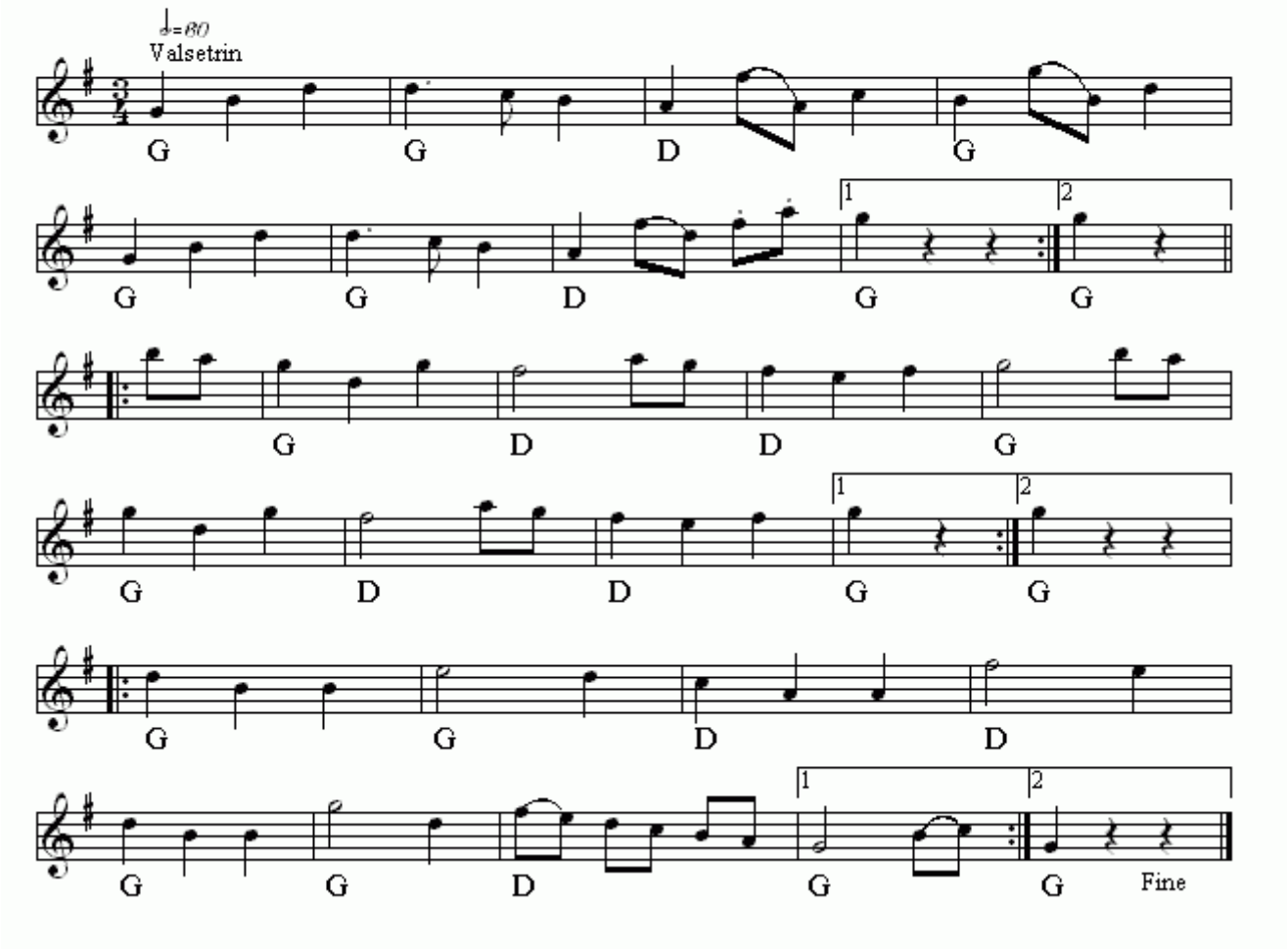

Familie-Vals(DK)
Nr 462 i "358"-samlingen

Node fra Folkets Hus Spillefolk: www.folketshus.dk (Filnavn: va-familievals, node sidst revideret 3/1 - 2015)

Fanny Power

Turlough O'Carolan (1670-1738), Irland

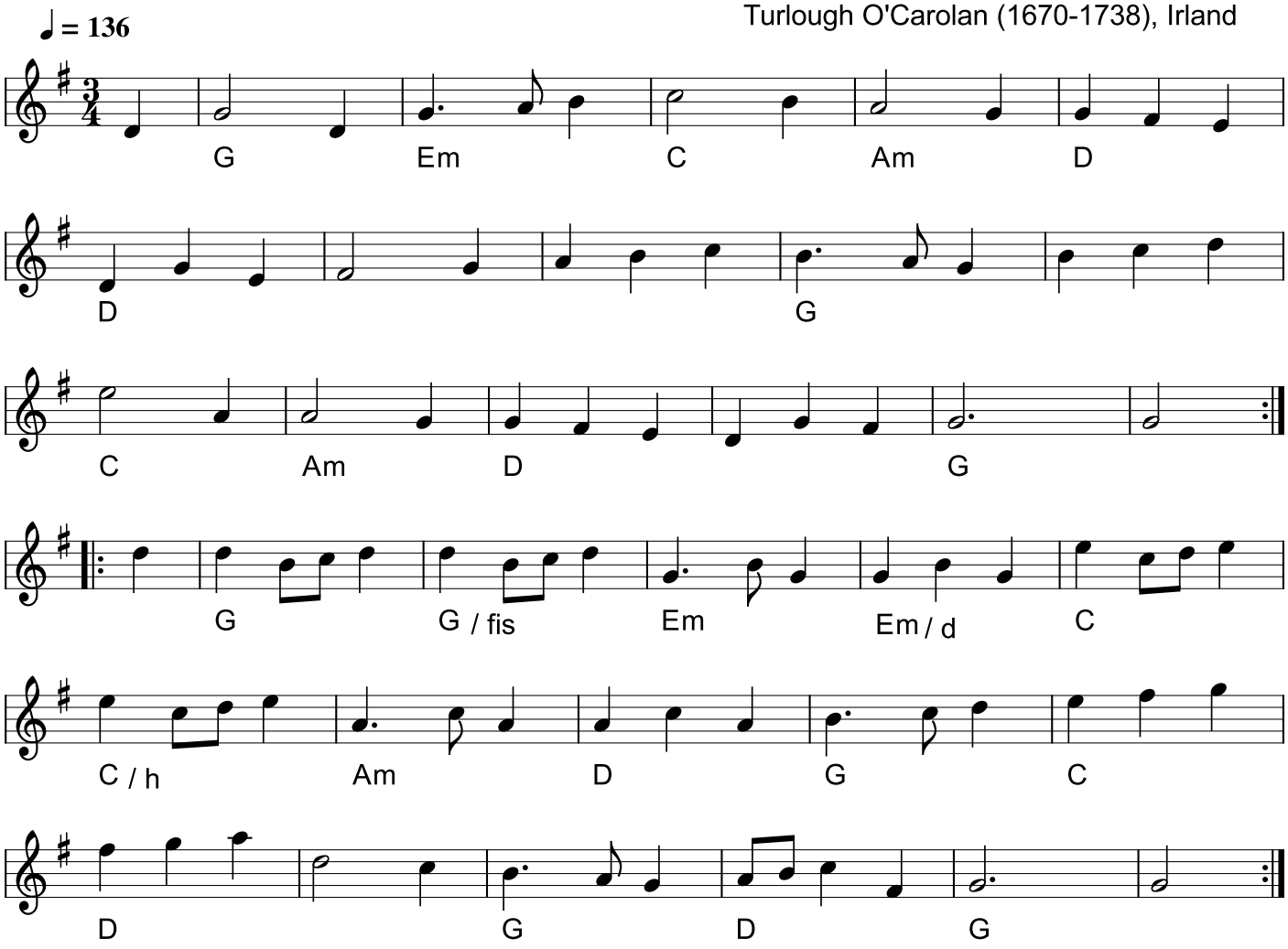

Fanny Power (vals) (IRL)
Årstal: o. 1700 Komponist: Turlough O´Carolan

CD: Dalakopa - e vi alle ihopa HCD7109

This tune is also called Mrs. Trench. Fanny (Frances) Power was an heiress, daughter of David and Elizabeth Power of Coorheen, Loughrea (for whom Carolan wrote Carolan´s Concerto or Mrs. Power). In 1732 Fanny married Richard Trench of Gerbally, County Gallway. The tune was probably composed before her wedding because the second verse (the Gaelic lyrics) Carolan expresses hope he will live to dance at her wedding.

* CD: Dalakopa - Villdans og honning - HK 7068 (1991)

Node fra Folkets Hus Spillefolk: spillefolk.dk (Filnavn: va-fannyp, Lavet 25/4-2005 og sidst revideret 13/6-2021).

Februarvals

Janet Vahl



Februarvals af Janet Vahl (DK) 2002

(Node fra Folkets Hus Spillefolk: www.folketshus.dk)

Felefeber

af Annbjørg Lien

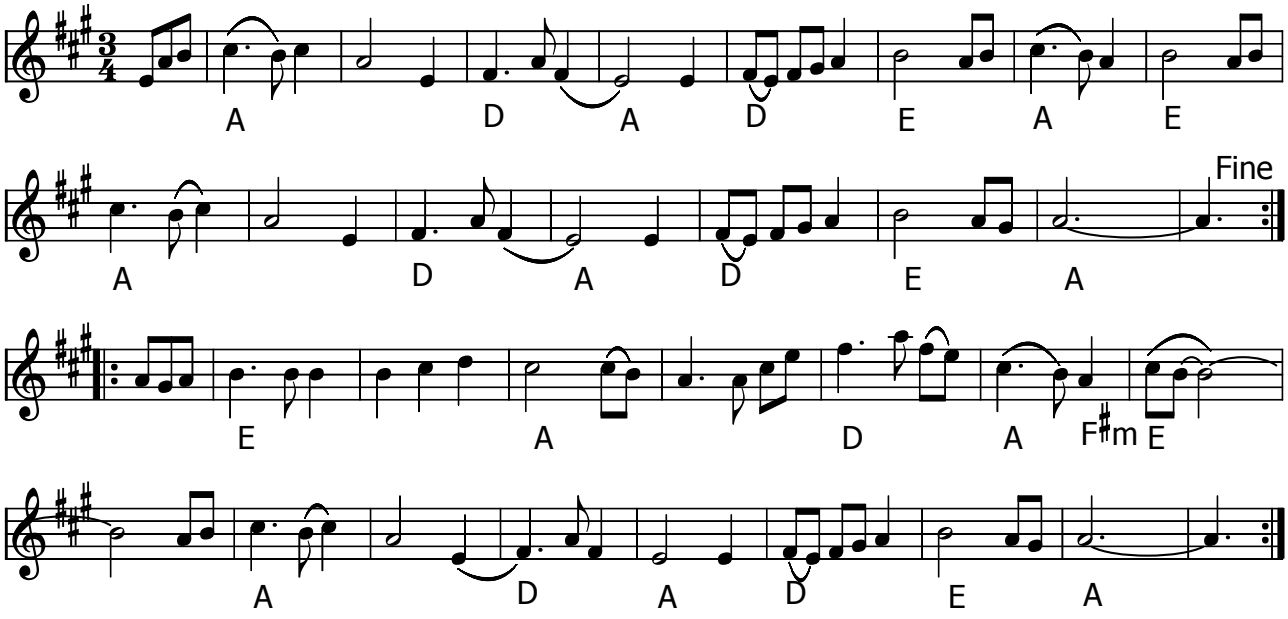

Felefeber (N) af Annbjørg Lien

- CD: Annbjørg Lien - Felefeber (Norwegian Fiddle Fantasia) (1994)

Aflyttet fra CD af KU

Node fra Folkets Hus Spillefolk: www.spillefolk.dk (Filnavn: va-fele, node sidst revideret 17/5-2014)

Feragenvalsen

eller Feragsvalsen

Trad. norsk

e. Brekken Spellmannslag

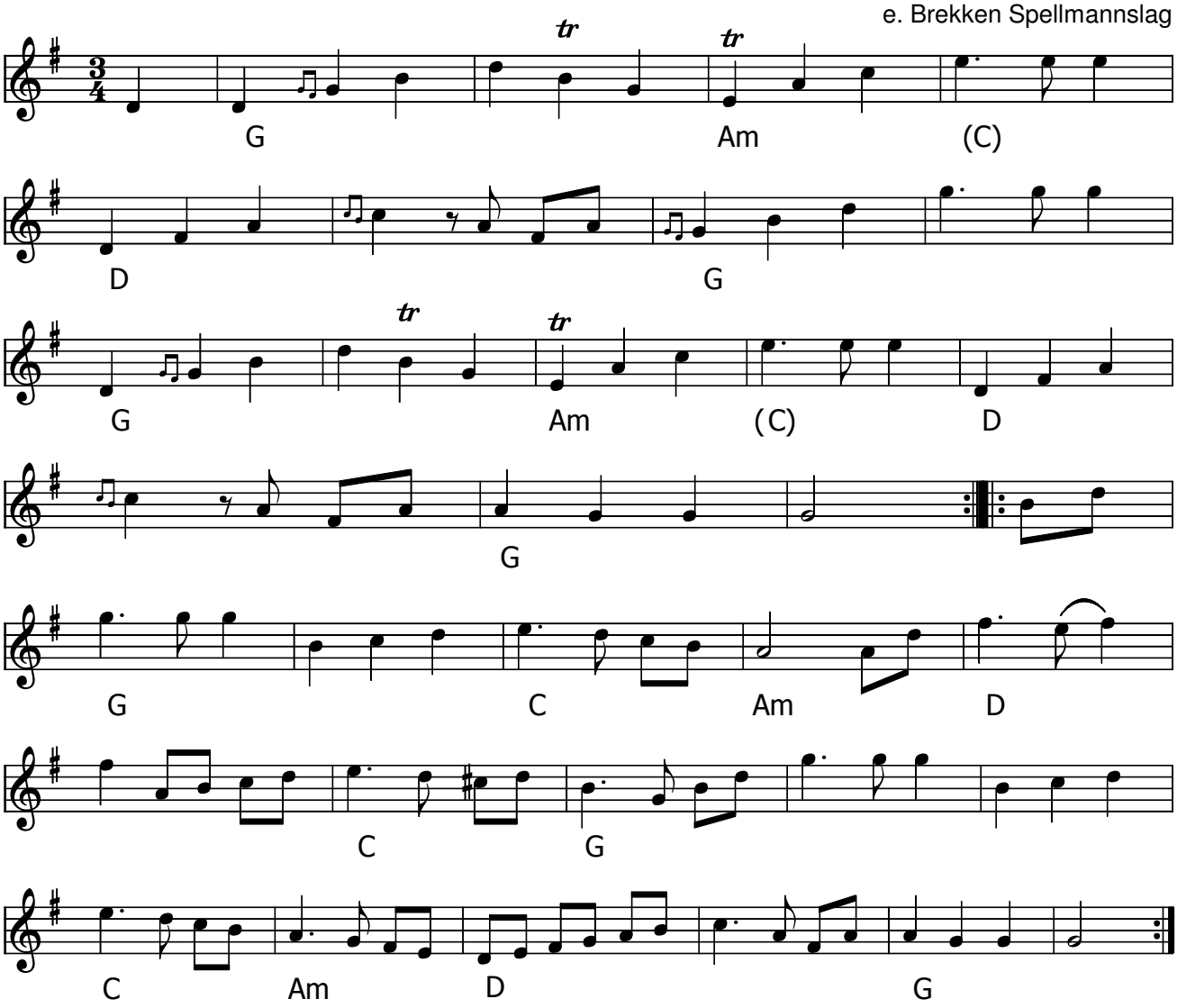

Feragenvalsen (N)

- CD: Storbrekken - Brekken spellmannslag (1996)
- CD: Sven Nyhus Kvartett – Bergrosa (2011)

Noteret efter CD'en :Storbrekken - Brekken spellmannslag (1996)

Node fra Folkets Hus Spillefolk: www.spillefolk.dk (Filnavn: va-ferag, node sidst revideret 1/6-2015)

Festen for Sicilie

Vals i E-moll

Af Lone Nielsen Darger 9/3-1993

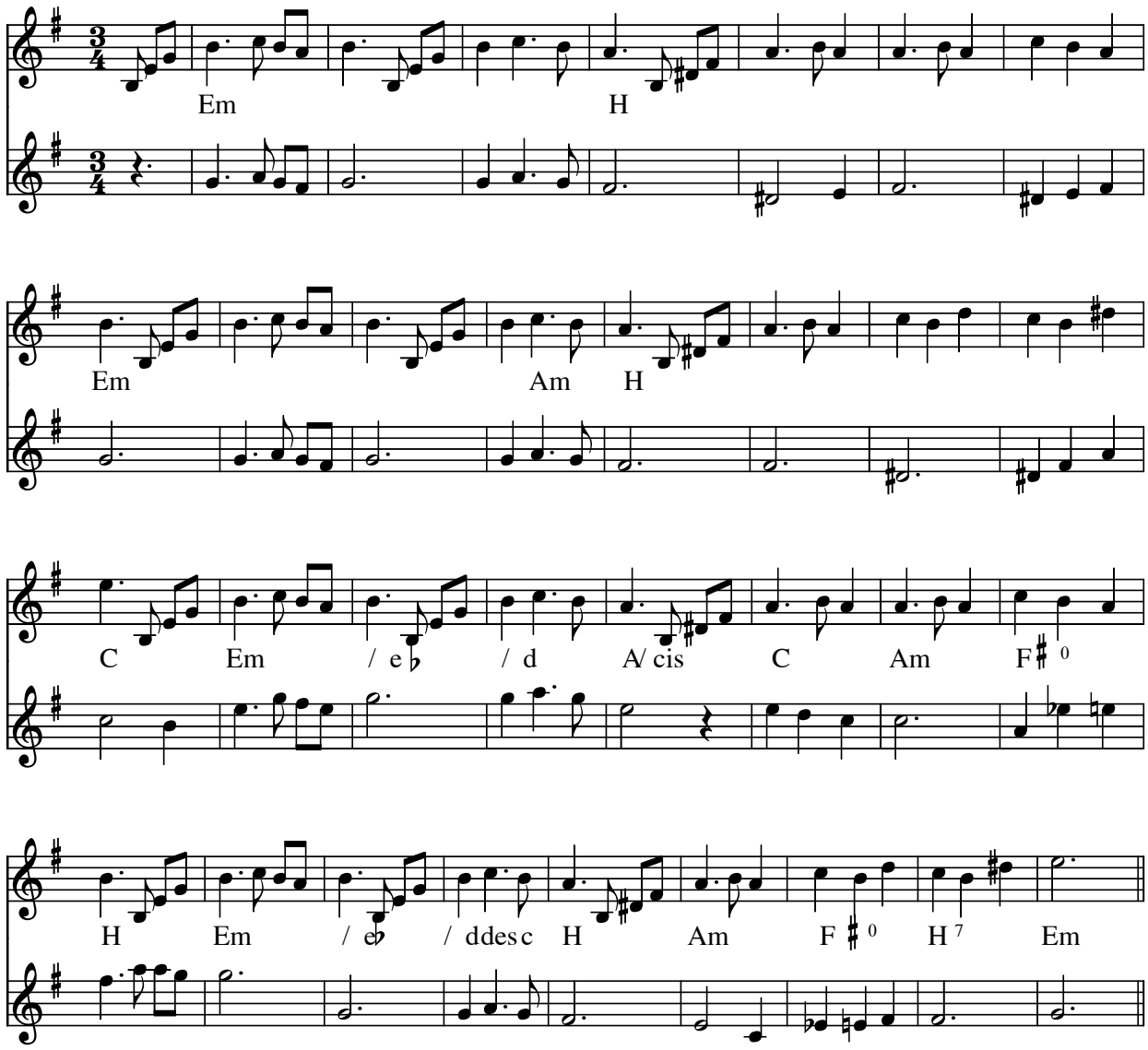

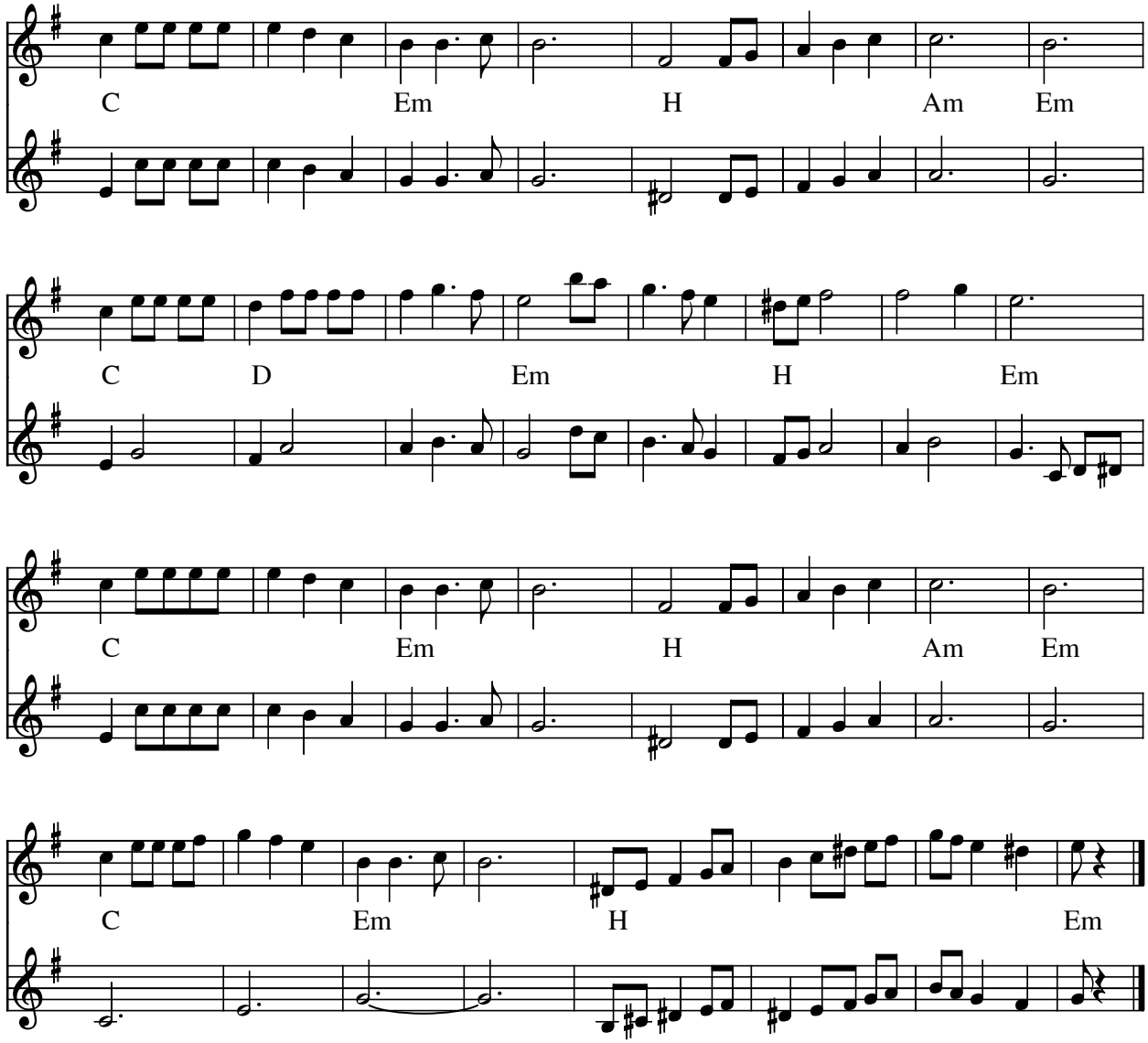

Festen for Sicilie (DK)
Årstal: 1993

Komponist: Lone Nielsen Darger

Node fra JJ
Node fra Folkets Hus Spillefolk: www.folketshus.dk (Filnavn: va-sicilie, node sidst revideret 31/1-2010)

Festivals

Til vores 40 års fødselsdag på Lolland

Kirsten Tvede, 22.8.1992

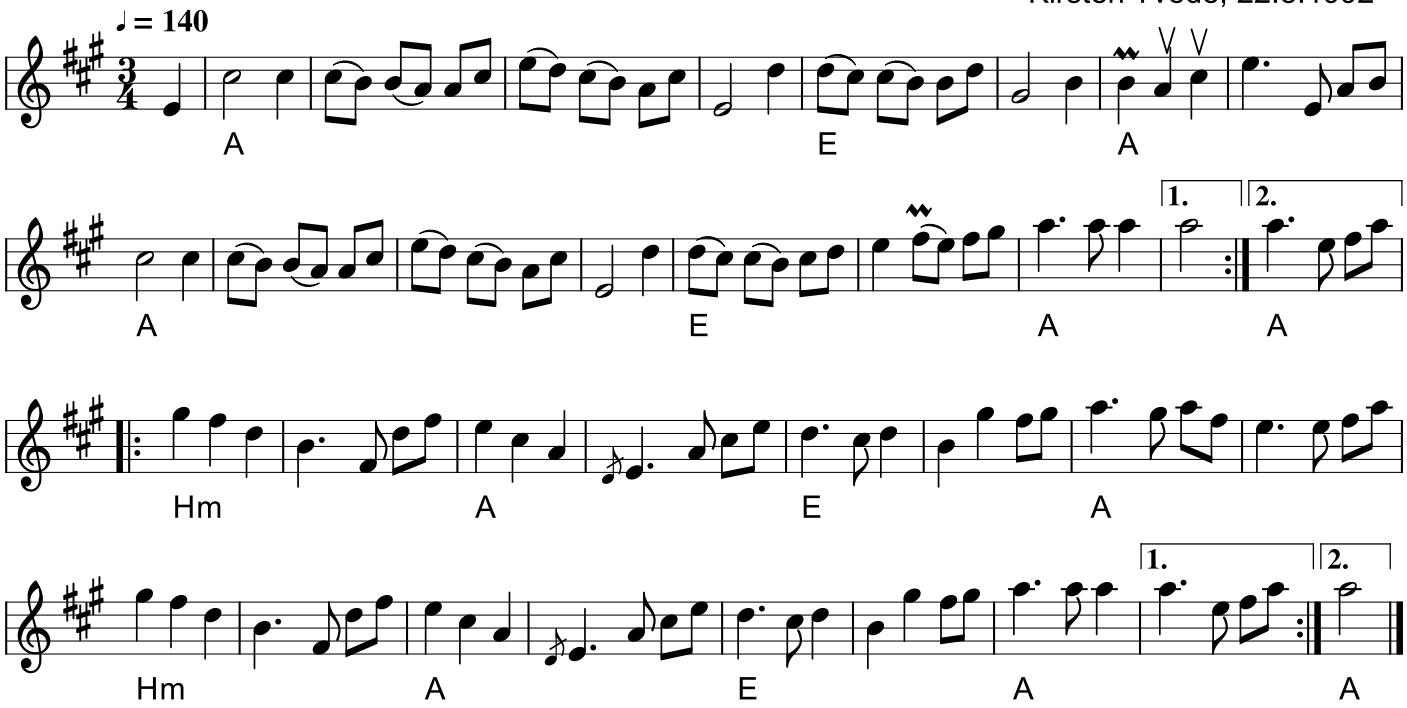

5 x 40 års fødselsdag fejres på Lolland 1992.
Kirsten, Inge, Peter, Erik og Emmerik indbød til"chartertur" til Lolland, hvor de havde lånt en nedlagt skole. Som feriebusser med afgang fra Folkets Hus i Stengade kørte 2 linje 29 hele den lange vej sydpå!
Egn: København,
Node fra Folkets Hus Spillefolk: www.spillefolk.dk (Filnavn: va-festivals, node sidst revideret 31/10-2019)

"Filibom" valsen

e. Karl-Johan Pettersson, Ramnäs
SvL Västmanland nr 168

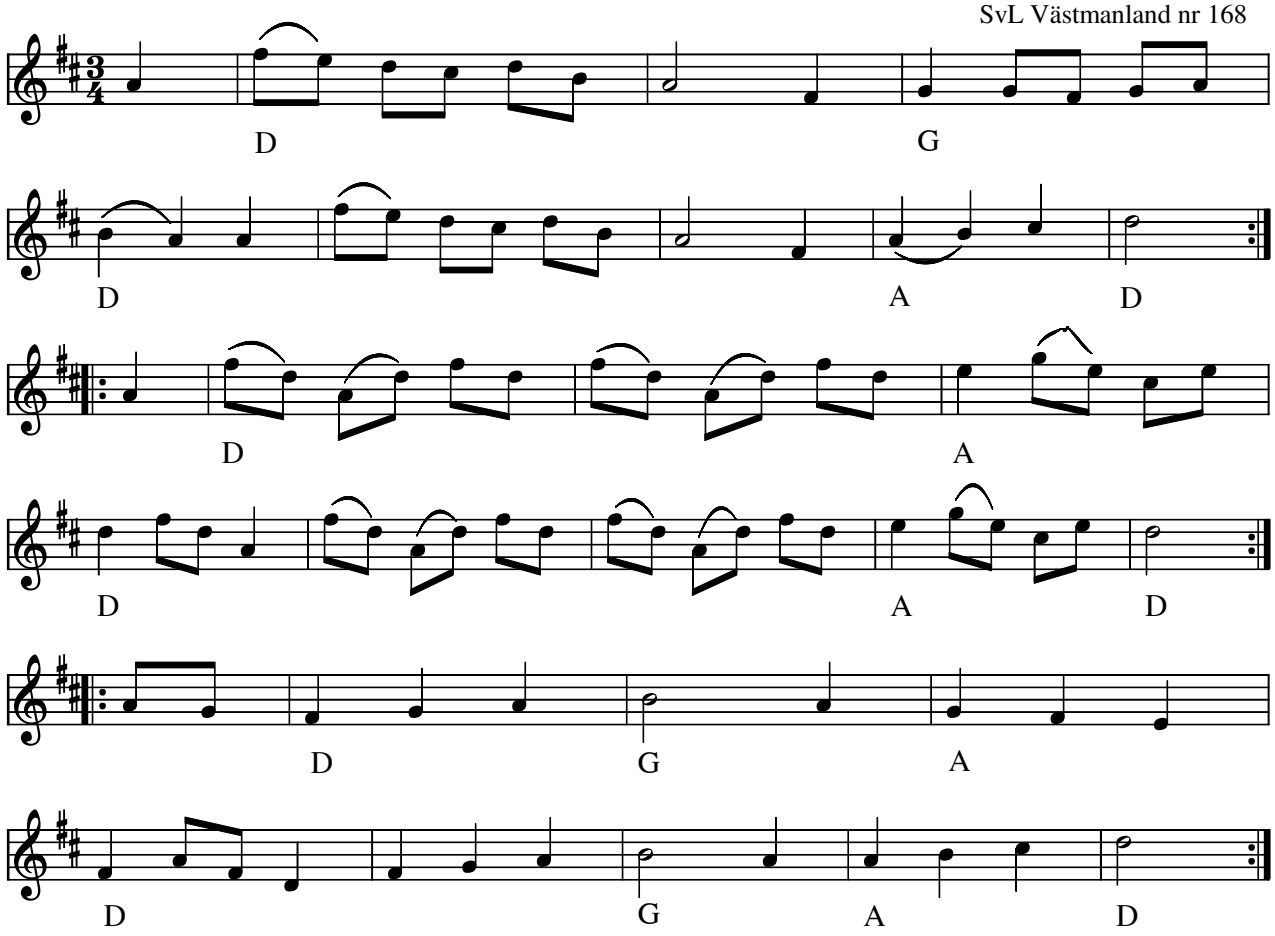

Filibom valsen (S) e. Karl-Johan Pettersson, Västmanland, Ramnäs

Karl Johan Pettersson f.1877 var ”kättingsmed” (smeder kæder,lænker) og spillede violin og klarinet. Pettersson repræsenterede Västmanland ved Rigsspillemandsstævne i Stockholm 1910. Valsen havde han efter farfaderen. Da han spillede klarinet er tonearten oprindeligt i F-dur. Farfaderen Lars Jacob Larsson (1816-1902) var storspillemand og havde mange 1700 tals polskaer e. klokkeren Nyström i Ramnäs.

Indspillet på:

MC: Hålibåten (1990)

Node fra Folkets Hus Spillefolk: www.spillefolk.dk (Filnavn: va-filibom, Lavet 21/9-1999 og sidst revideret 17/6-2013)

Filips Vals

Hanna Tibell

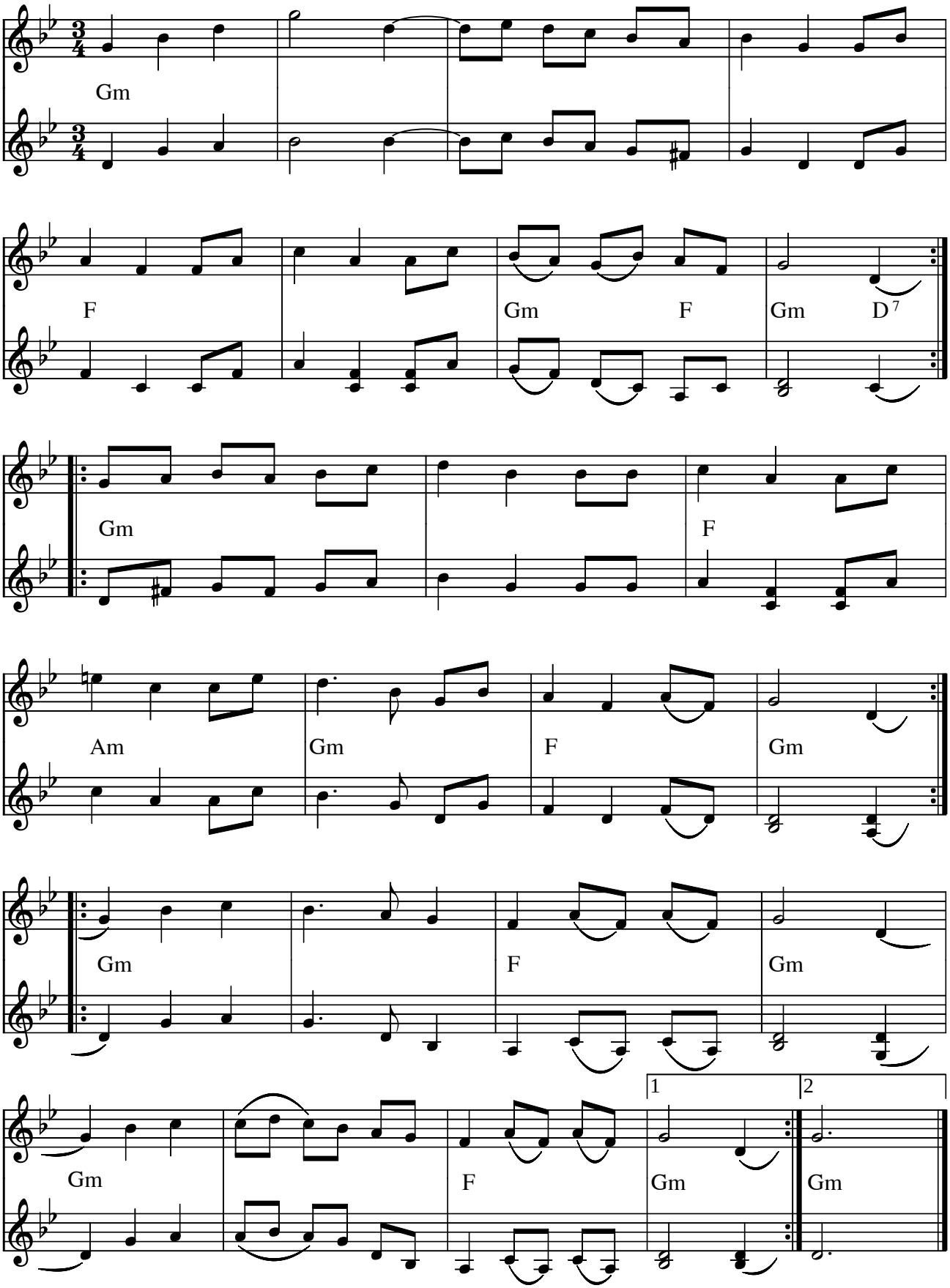

Filips Vals af Hanna Tibell (S)

Indspillet på: CD: Utflykten - Karin Ohlsson & Hanna Tibell (AWCD-38)

Kilde: Efter node fra komponisten
Node fra Folkets Hus Spillefolk: www.folketshus.dk (Filnavn: va-filip, node og tekst sidst revideret 19/4-2005)

Finn Jenta Vals

Norge

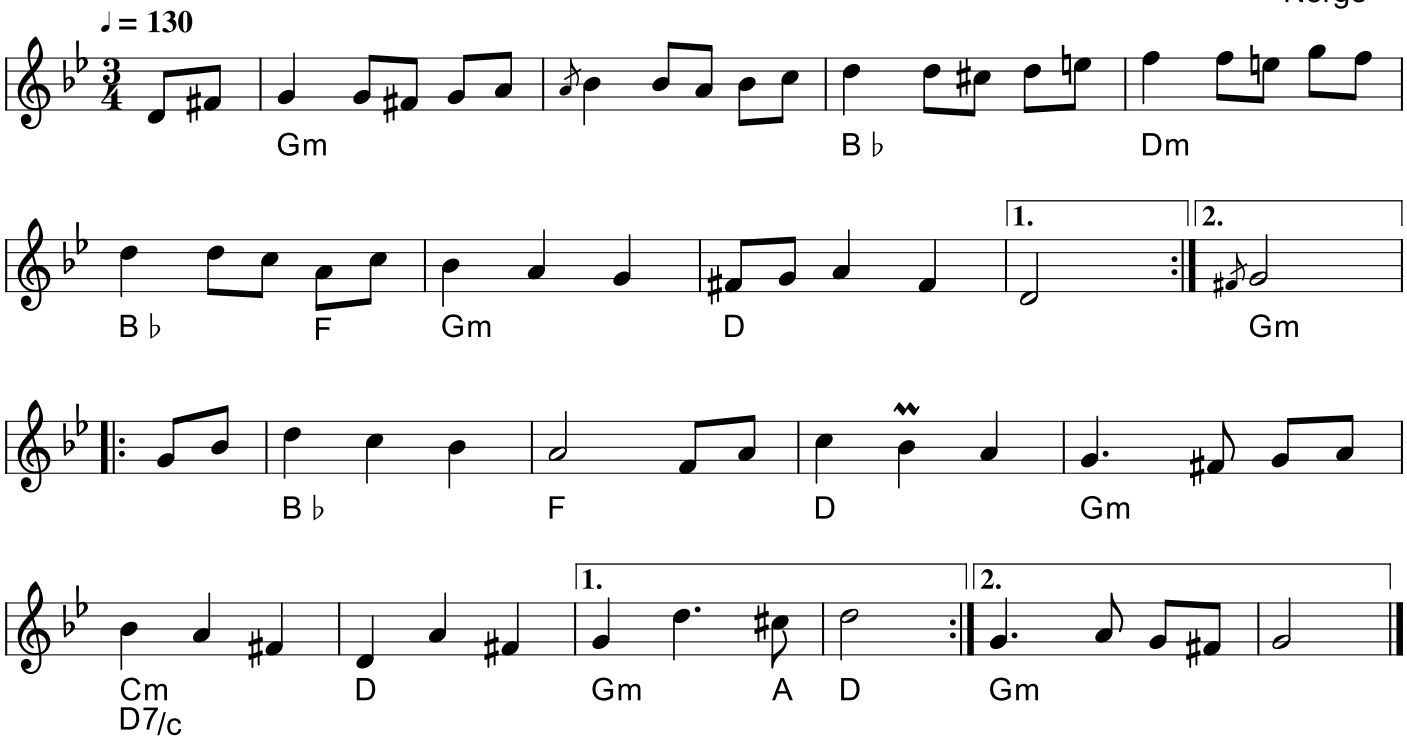

Finn Jenta Vals - (Vals fra Lom)e. Bill McChesney (S)

Kilde: Nodeblad fra Ole Søgård vinterkursus medio ´80´erne
Node fra Folkets Hus Spillefolk: spillefolk.dk (Filnavn: va-lom, Lavet 25/4-2005 og sidst revideret 6/1-2021).

Finn's Vals

Lone Nielsen, 23/11-1987

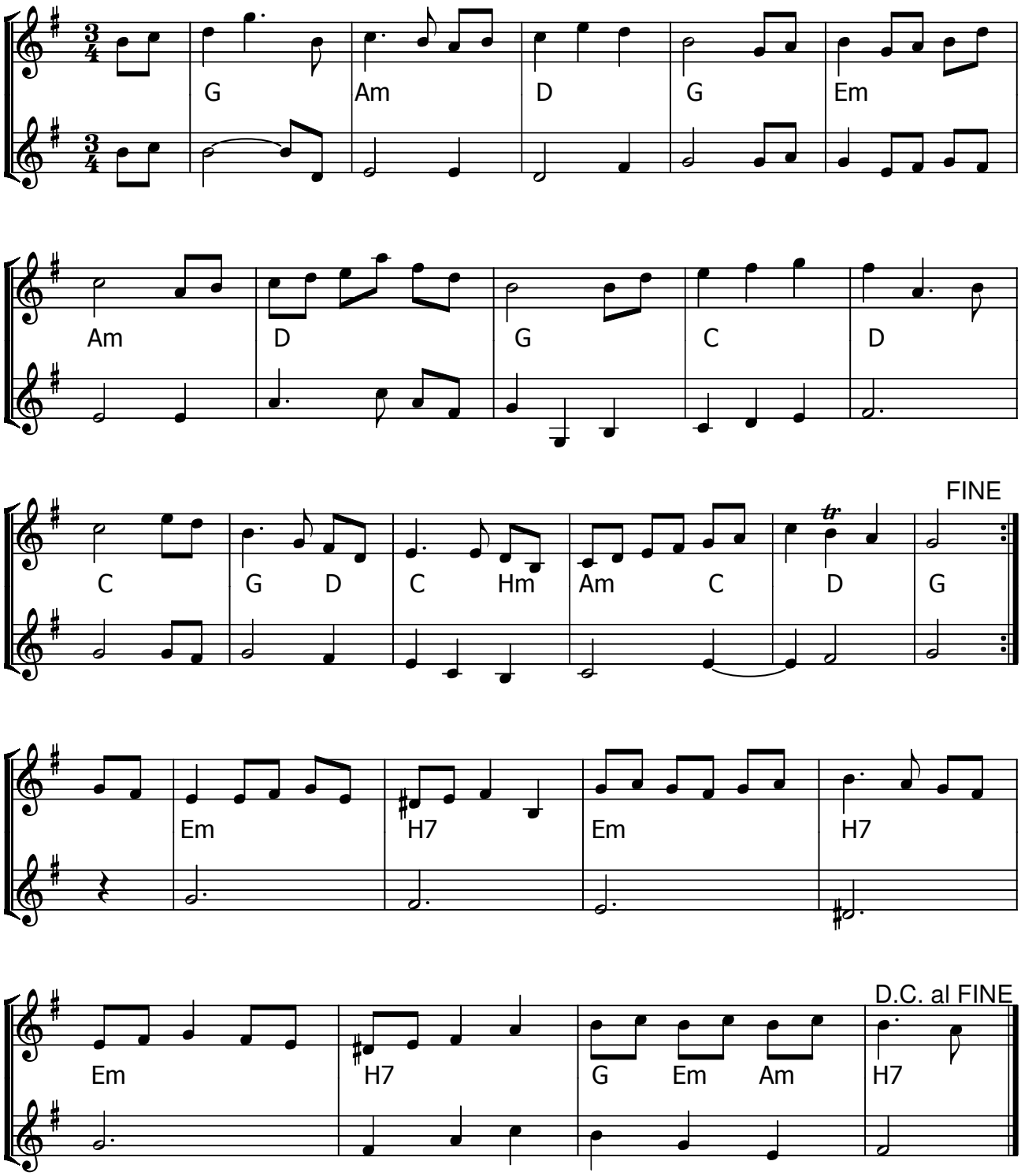

Finn's Vals (DK) Komponist: Lone Nielsen Darger (23/11-1987)

- CD: Alle tiders Roskildemusik RX001CD (1995)

Node fra Folkets Hus Spillefolk: www.spillefolk.dk (Filnavn: va-finn, node sidst revideret 16/1-2015)

Finska valsen

"Leverpostej"

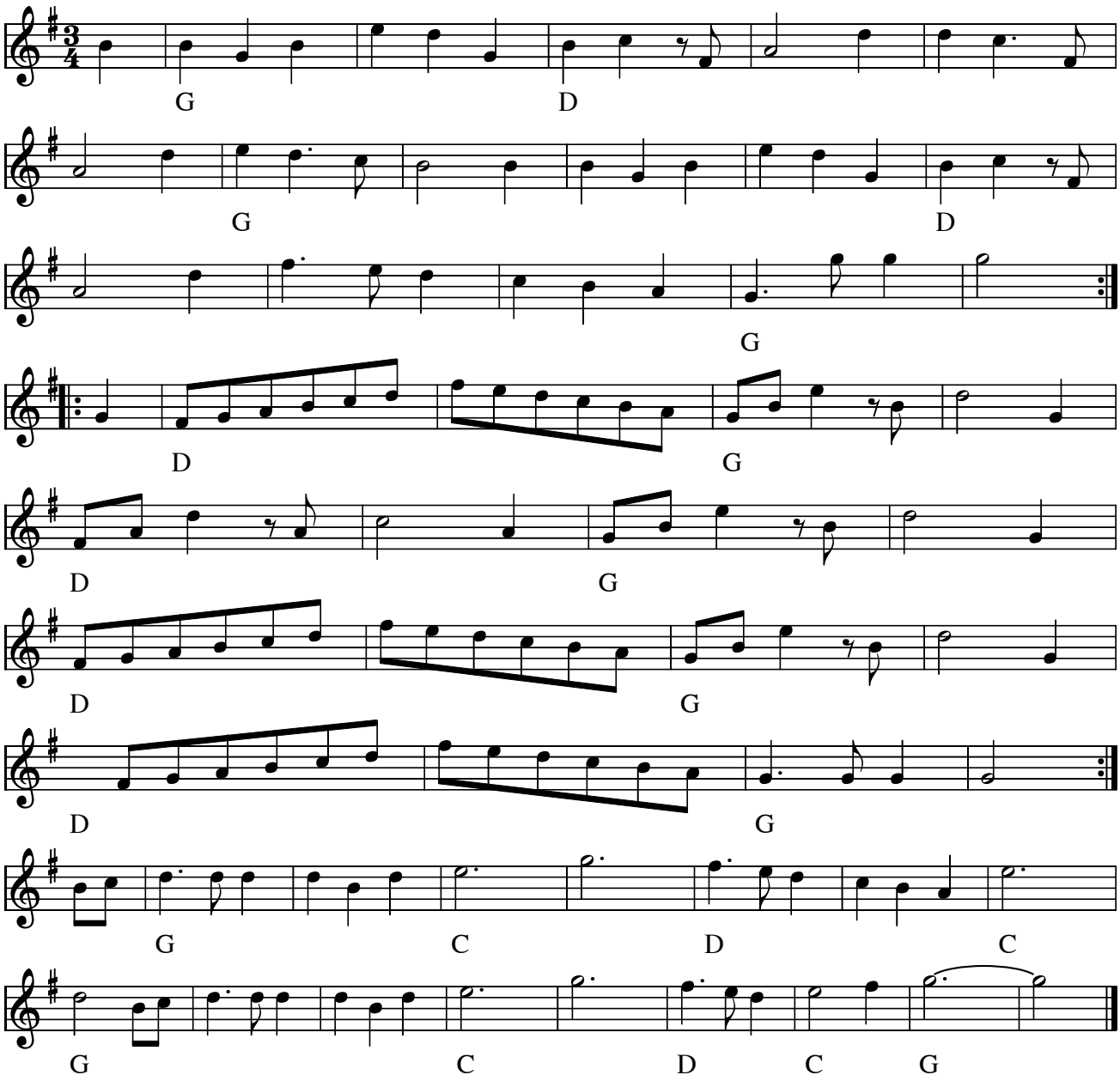

Finska valsen "Leverpostej-valsen"(S)
. . . også kendt som "**Stryhns festvals**"

Kært barn har mange navne. Der kendes flere "sangtekster" til denne vals. F.eks.:

Jeg holder så meget af leverpostej,
af leverpostej, af leverpostej.
Jeg holder så meget af leverpostej,
af lever-lever-lever-lever-lever-lever-leverpostej.

eller:
Det var i Valby i en opgang min mødom den sprang,
min mødom den sprang, i en trappeopgang.
Det var i Valby i en opgang min mødom den sprang,
i en trappe-rappe-rappe-rappe-rappe-rappe-rappeopgang.

eller:
Han smurte sin kone i røven med blæk . . .

Node fra Folkets Hus Spillefolk: www.spillefolk.dk (Filnavn: va-finska, Lavet 25/4-2005 og sidst revideret 19/5-2016)

Fiolen min

vals

J. E. Öst

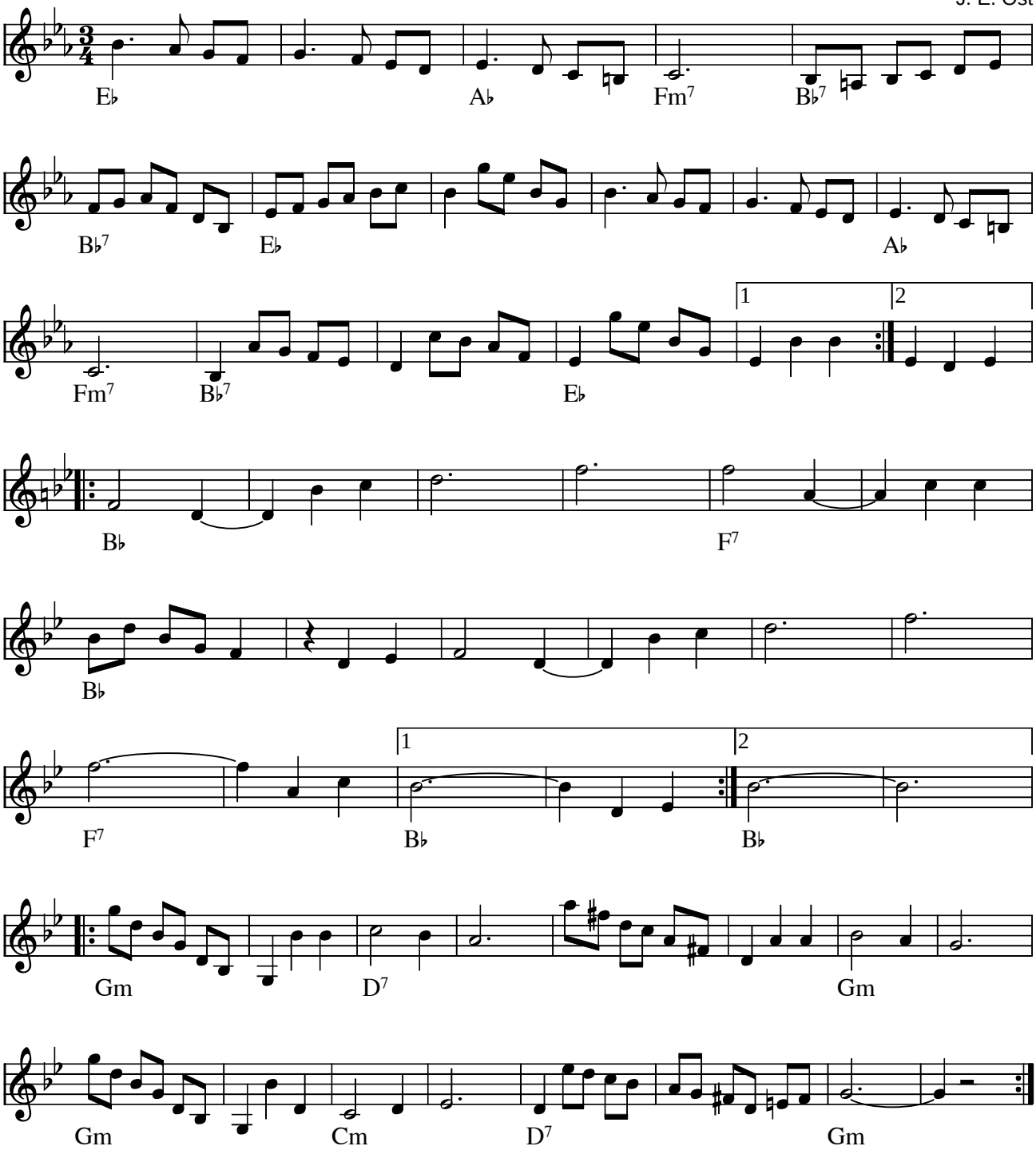

Fiolen min (vals) af J. E. Öst (S)

Arrangeret udgave findes i hæftet "FIOLPOP 2"

Indspillet på:

- CD: "Fiolen min. Svenska Spelmanslåtar" Benny Andersson och Orsa Spelmän

Kilde: Malungshæfte 1990 (modificeret version!)
Node fra Folkets Hus Spillefolk: www.folketshus.dk (Filnavn: va-fiolen, node og tekst sidst revideret 25/4-2007)

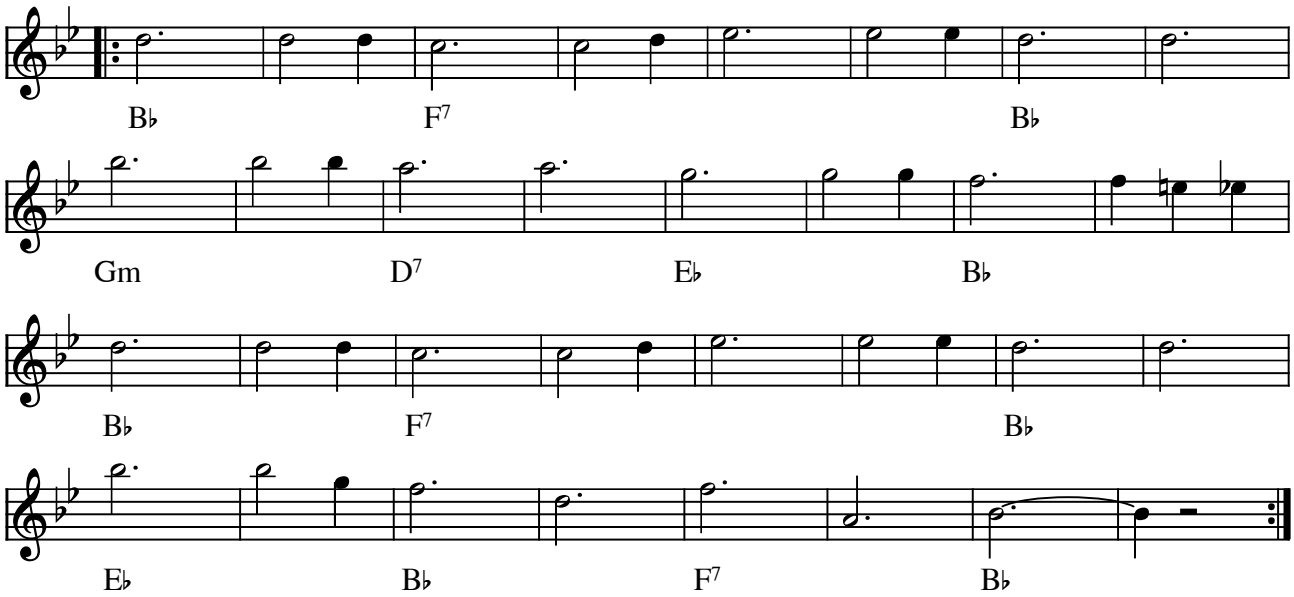
B♭ F7 B♭
Gm D7 E♭ B♭
B♭ F7 B♭
E♭ B♭ F7 B♭

Fjernvarmevalsen

Allan Nilsson (feb 99)

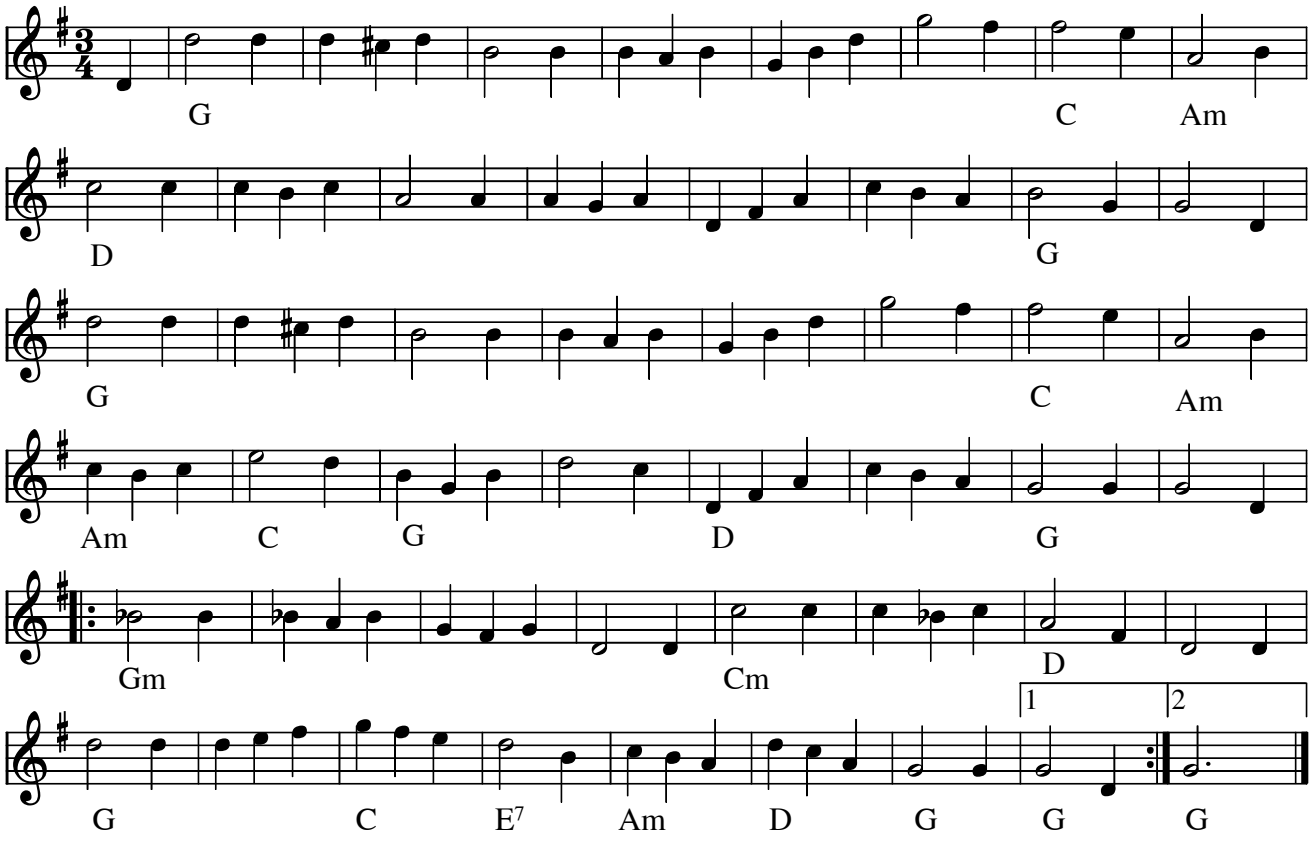

Fjernvarmevalsen (DK) : (1999) af Allan Nilsson

Skrevet i anledning af, at vi fik indlagt fjernvarme i Folkets Hus - en æra med brænde-skafning og -savning var slut !

Denne melodi deltog i konkurencen om Træfmelodi 1999.

Node fra Folkets Hus Spillefolk: www.spillefolk.dk (Filnavn: va-fjern, Lavet 17/11-2002 og sidst revideret 23/8-2018)

Fleisborgvalsen

Himmerland, nr 644 i 358 nodesamling

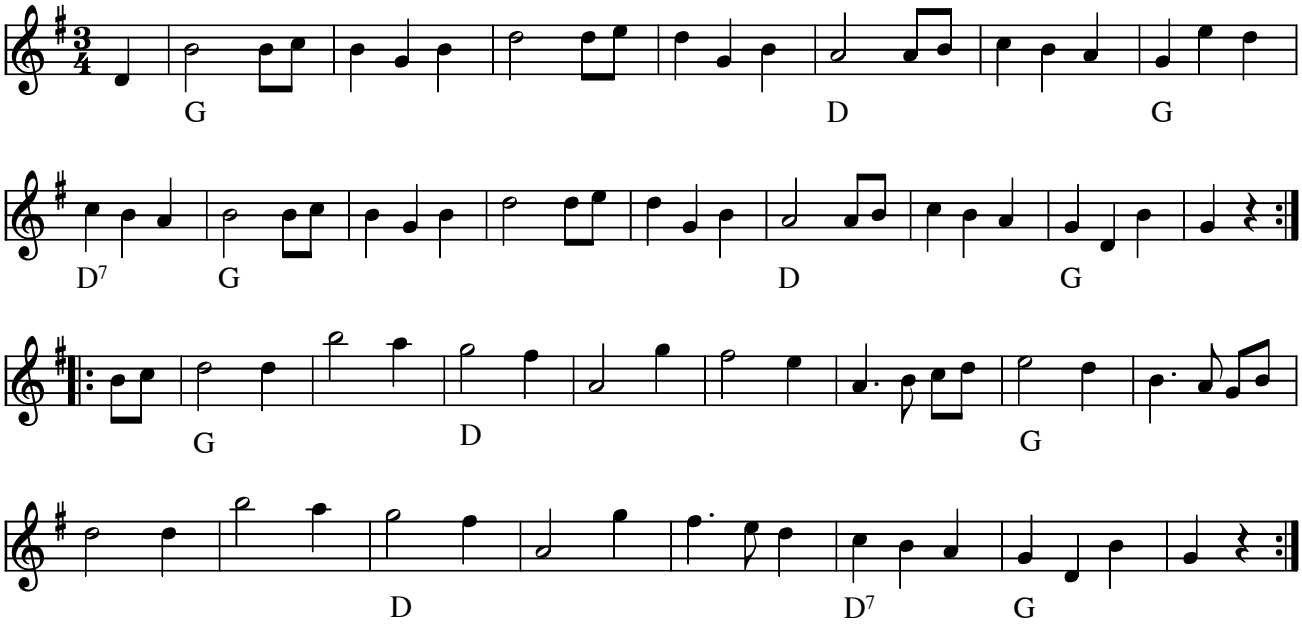

Fleisborgvalsen fra Himmerland(DK)

Noden findes også under navnet: Himmerland Vals nr 664

Node fra Folkets Hus Spillefolk: www.spillefolk.dk (Filnavn: va-fleis, Lavet 15/9-1999 og sidst revideret 23/2-2015)

Nummer 644 i 358 Danske Folkedansemelodier

Flickan från Åse nedlagda kalkbruk

Knut Nolervik
Jämtland

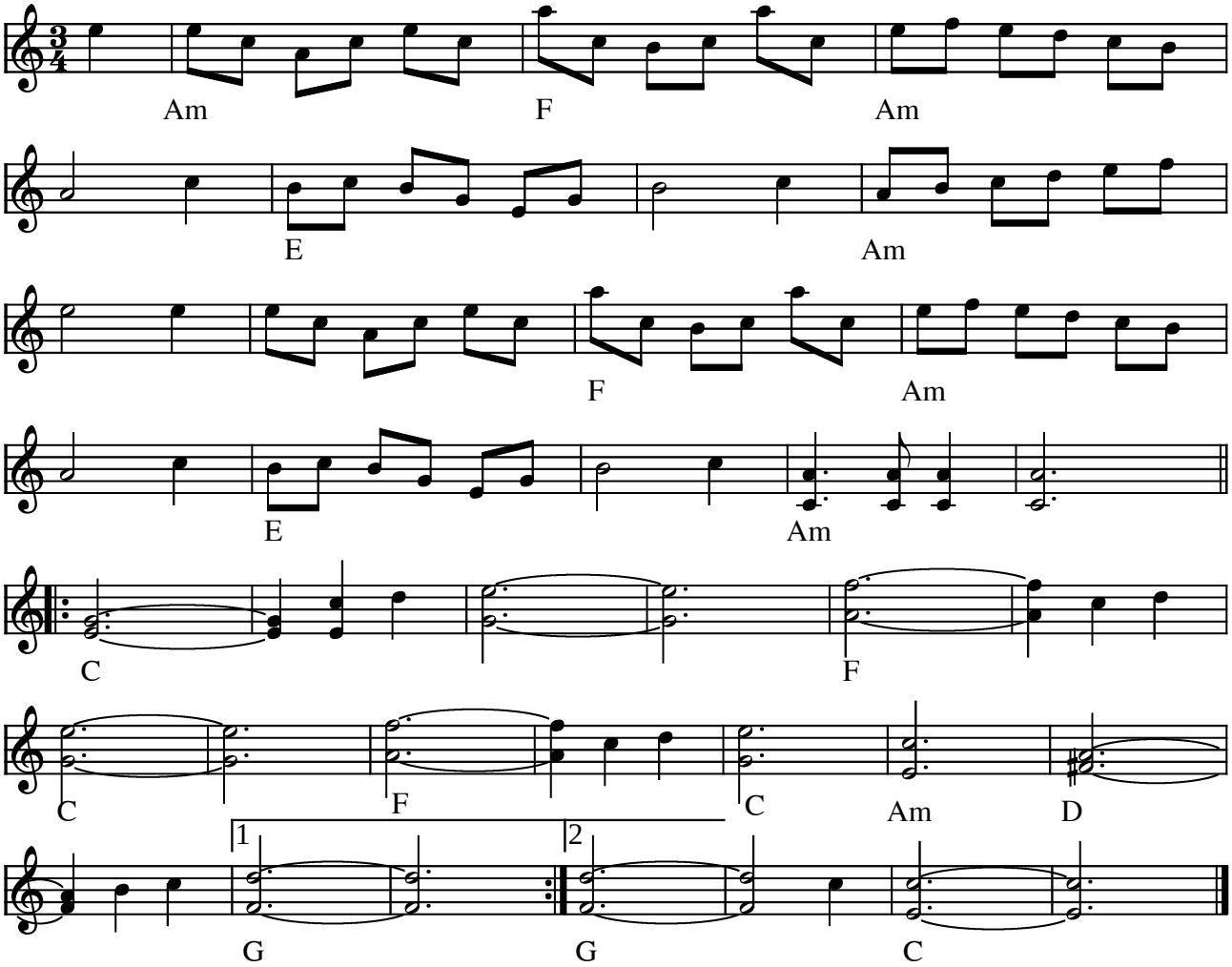

Flickan från Åse nedlagda kalkbruk (vals) af Knut Nolevik (S)

(Node fra Folkets Hus Spillefolk: www.folketshus.dk)

Flickornas dans på kyrkogården

vals

e. Nils Pettersson

Östra Karlsbo, Torå

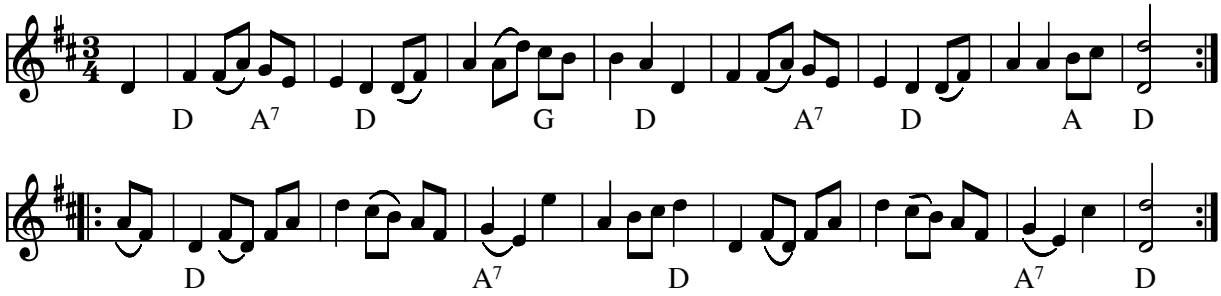

Flickornas dans på kyrkogården e. Nils Pettersson (S)

Nils Pettersson var fra Östra Karlsbo, Torå. Vi har lært melodien af Steen Bille, som var med til at starte Folkets Hus Spillefolk

Node fra Folkets Hus Spillefolk: www.folketshus.dk (Filnavn: va-flickornas, node og tekst sidst revideret 23/11-2004)

Forårsvalsen

Allan Nilsson, 1978

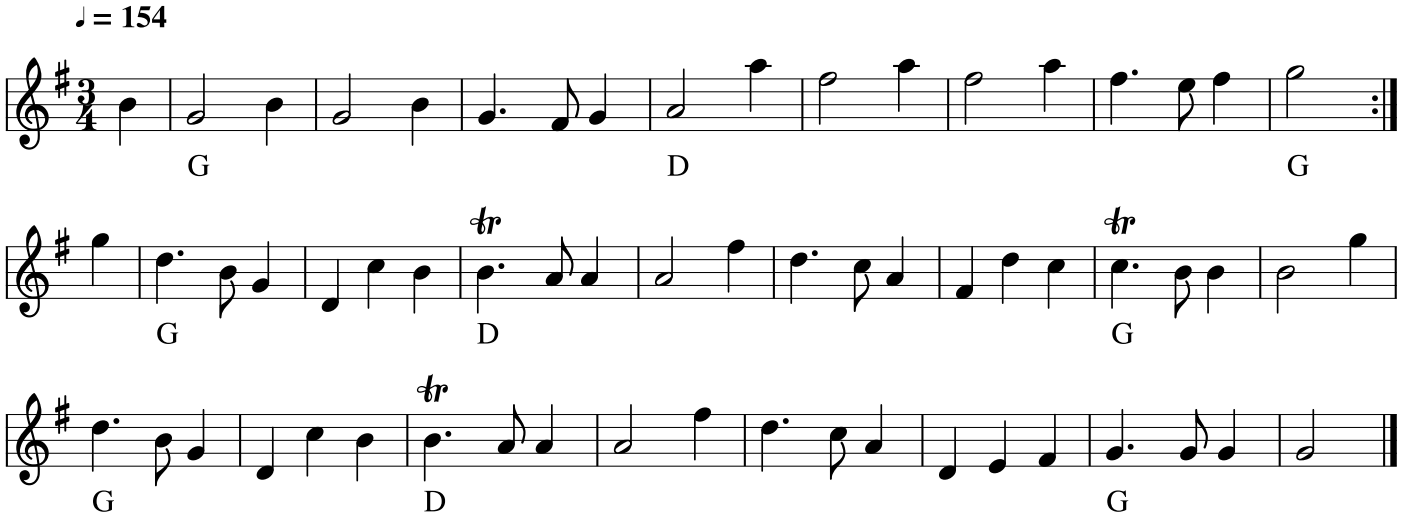

Foråret 1978 var for mig varmt på mere end én måde. Derfor Forårsvalsen.
Citat fra nodebog og CD Folk & Ravn i København.
Node fra Folkets Hus Spillefolk: www.spillefolk.dk (Filnavn: va-forzzzrs, node sidst revideret 25/8-2018)

Forkert vals

arr: Ivan Damgård

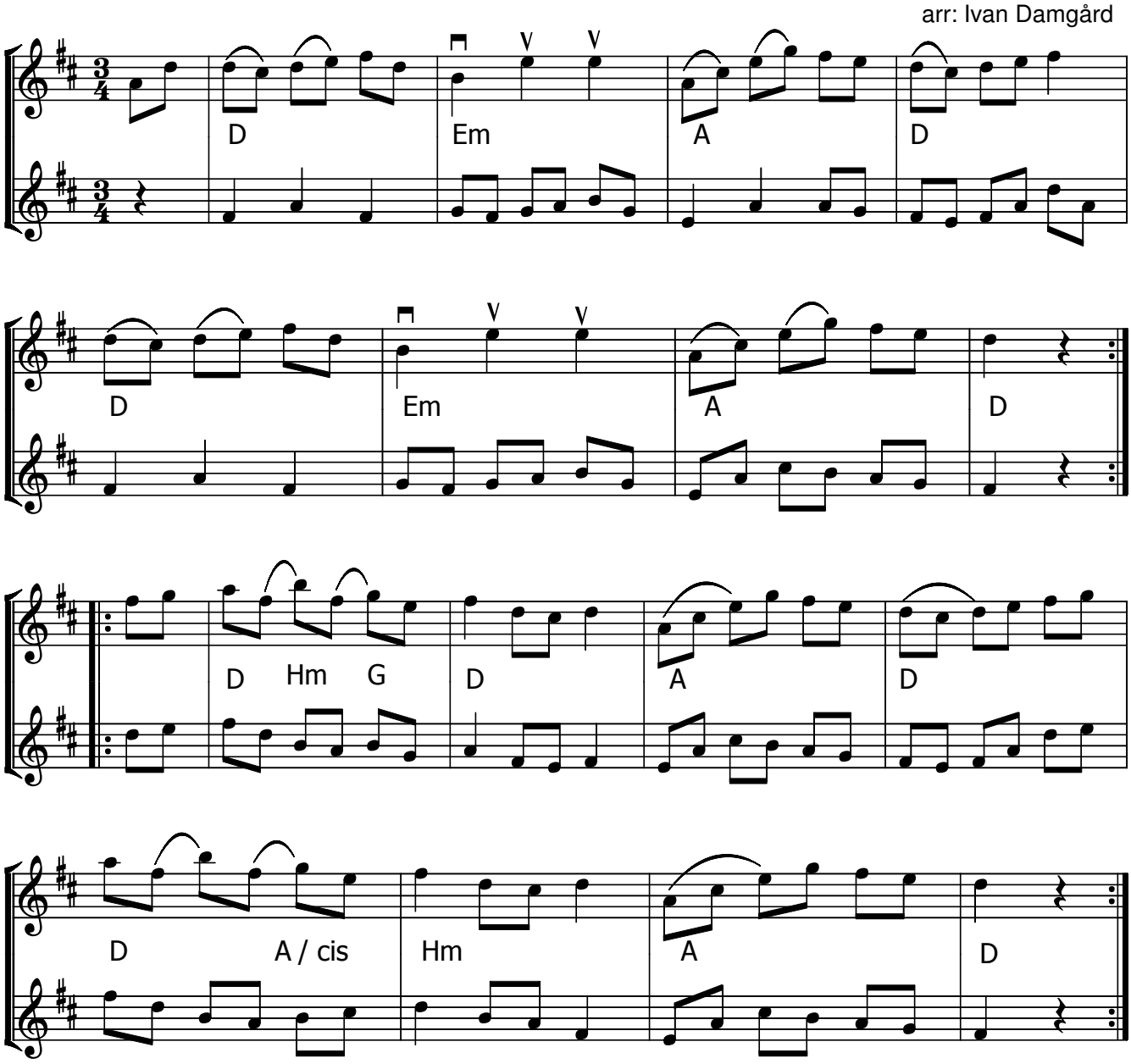

Forkert Vals (DK) Arr: Ivan Damgård

Kilde se: www.oestjyderne.dk/noder

Node fra Folkets Hus Spillefolk: www.spillefolk.dk (Filnavn: va-forkert, node sidst revideret 29/3-2013)

Forkert Vals nr 33

e. Madvig Vilsen

Læsø

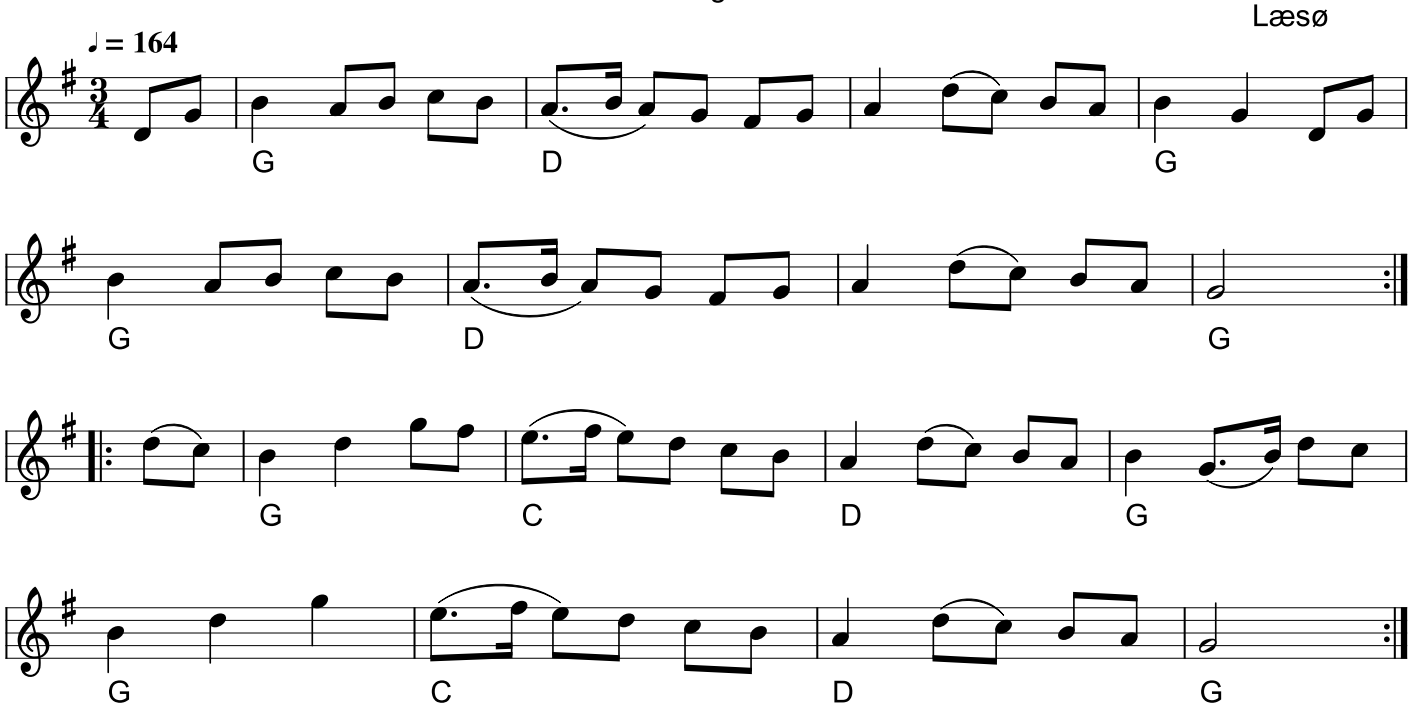

Forkert Vals nr 33 e. Madvig Vilsen
(DK)
Kilde: Læsø - dans & musik af Kenneth Krak, Arne Ryge Pedersen, Esben Wolf og Anders Christensen. (Folkemusikringen 1995)
Node fra Folkets Hus Spillefolk: www.spillefolk.dk (Filnavn: va-forkertlzszz, node sidst revideret 18/4-2019)

2.12 Forlang Altid Mønsteds Margarine

Nr 109 side 40 i nodebog efter Kr. Laursen, Debel, Fur

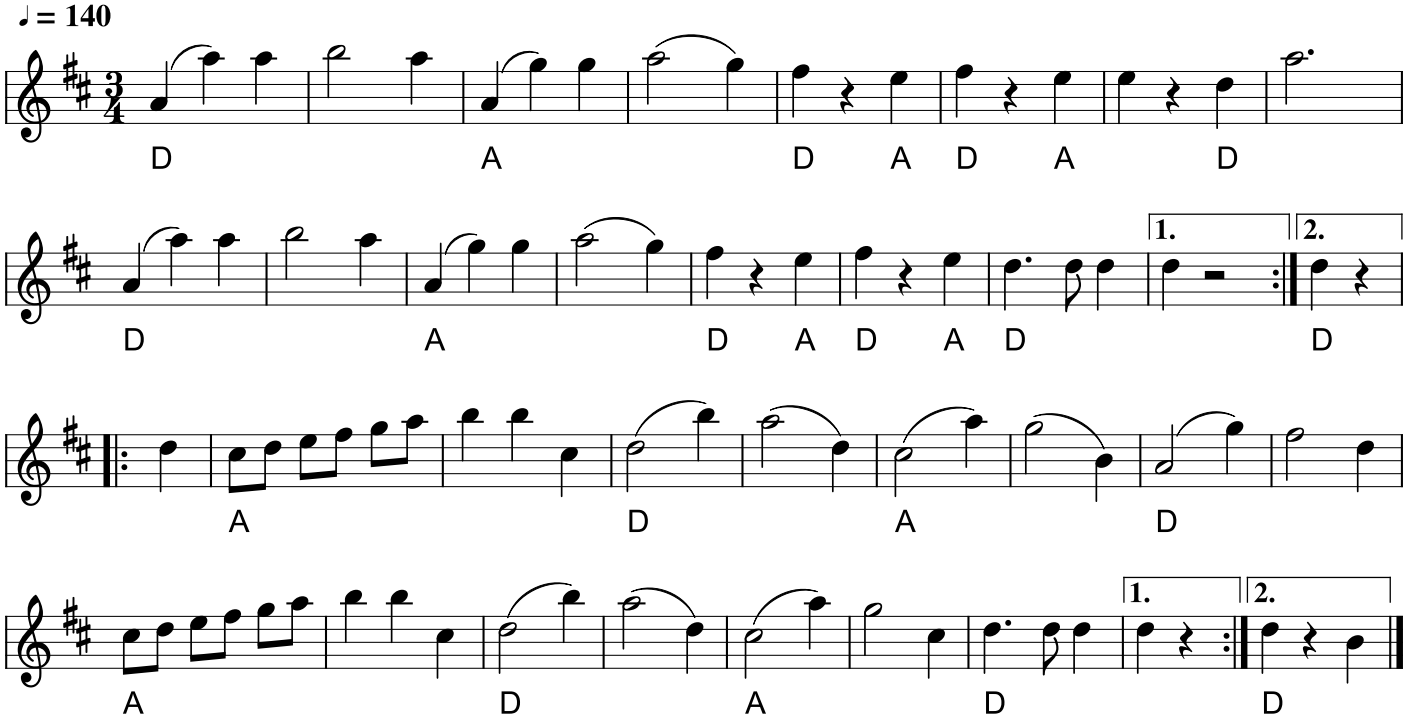

Forlang Altid Mønsteds Margarine
(DK)
Nr 109 s. 40 i nodebog efter Kr. Laursen, Debel, Fur.
Node fra Folkets Hus Spillefolk: www.spillefolk.dk (Filnavn: va-forlangaltid, node sidst revideret 8/3-2020)

Fransk vals

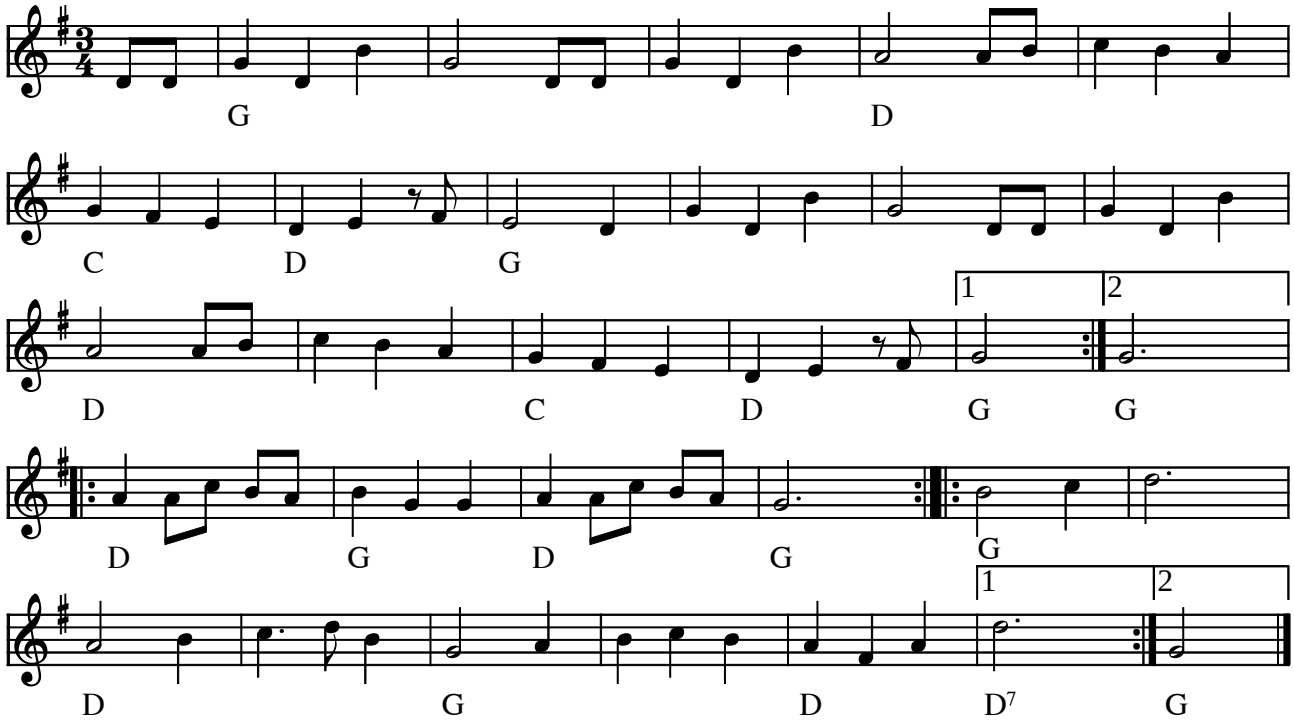

Fransk vals (F)

(Node fra Folkets Hus Spillefolk: www.folketshus.dk)

Franska valsen

Kaisa Abrahamsson

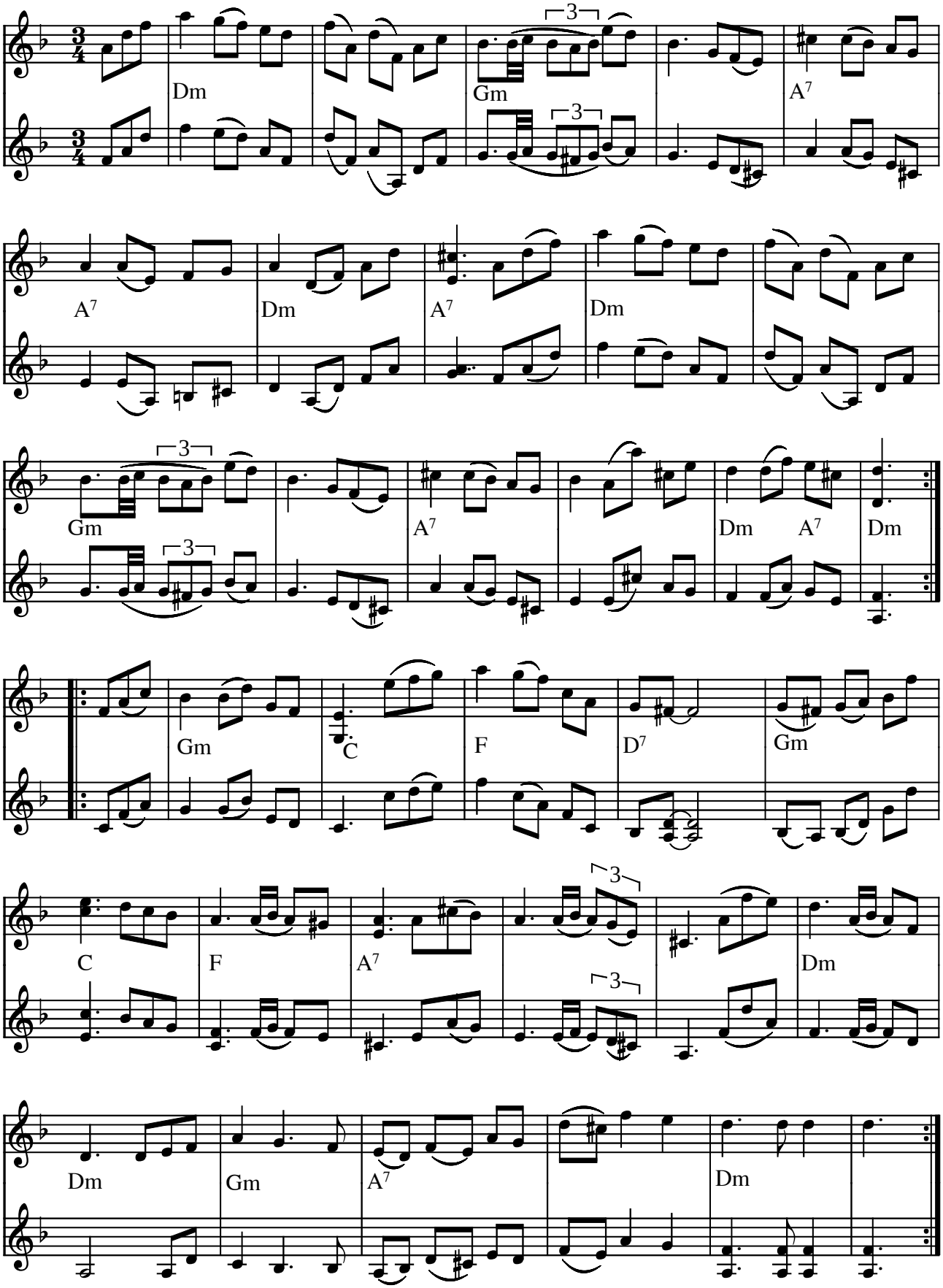

Franska valsen af Kaisa Abrahamsson (S) 1983

Indspillet på:

- MC: Låtalite: "Hembakade Bitar" 1989

Kilde: Nodehæfte: "Blåfinskan" af O'torgs Kaisa
(Node fra Folkets Hus Spillefolk: www.folketshus.dk)

Gamle familjevals

...og kom så, og kom så

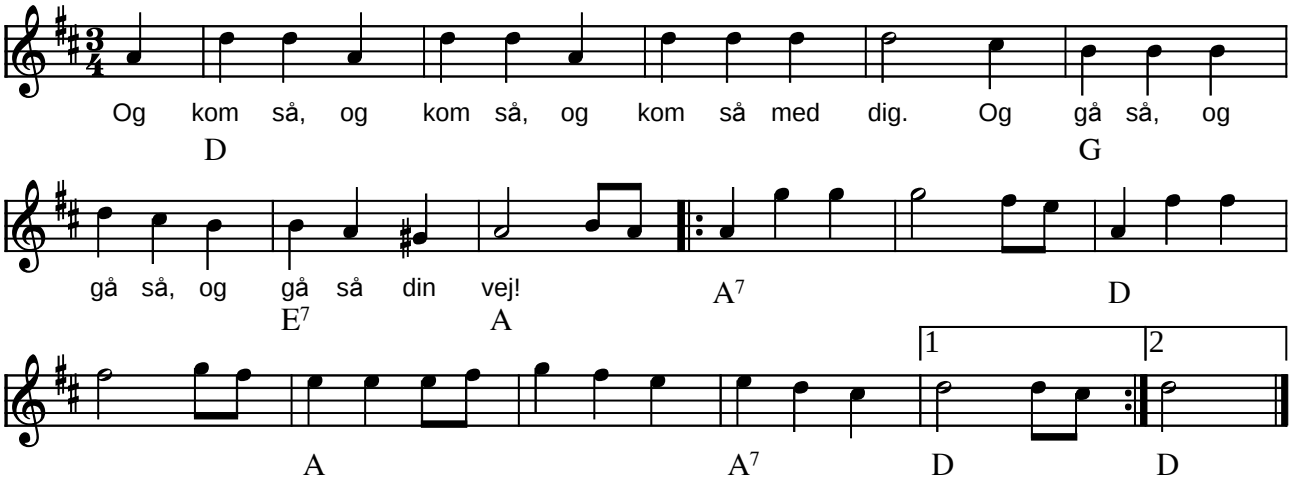

Gamle familjevals og gå så, og gå så . . . (DK)

Anvendes ofte til partnerbytte mellem pardanse

(Node fra Folkets Hus Spillefolk: www.folketshus.dk)

Gammal Dalavals

♩ = 148

Carl Julardo (1893-1966), Dalarna

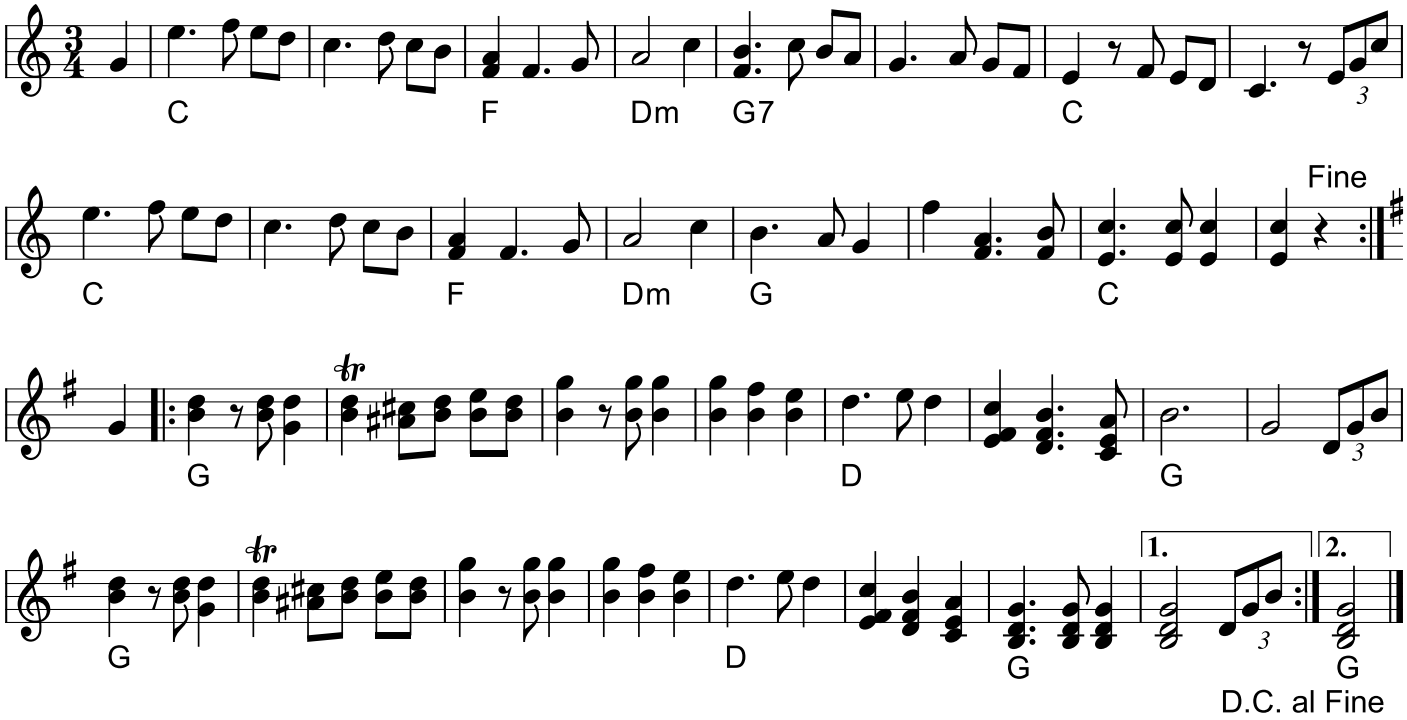

Gammal Dalavals (S)
Komponist: Karl Julardo

Kilde: fra hæftet "JULARBOS BÄSTA"
Node fra Folkets Hus Spillefolk: spillefolk.dk (Filnavn: va-gammaldala, Lavet 1/3-2003 og sidst revideret 26/2-2021).

Gammel vals for trollstemt fele

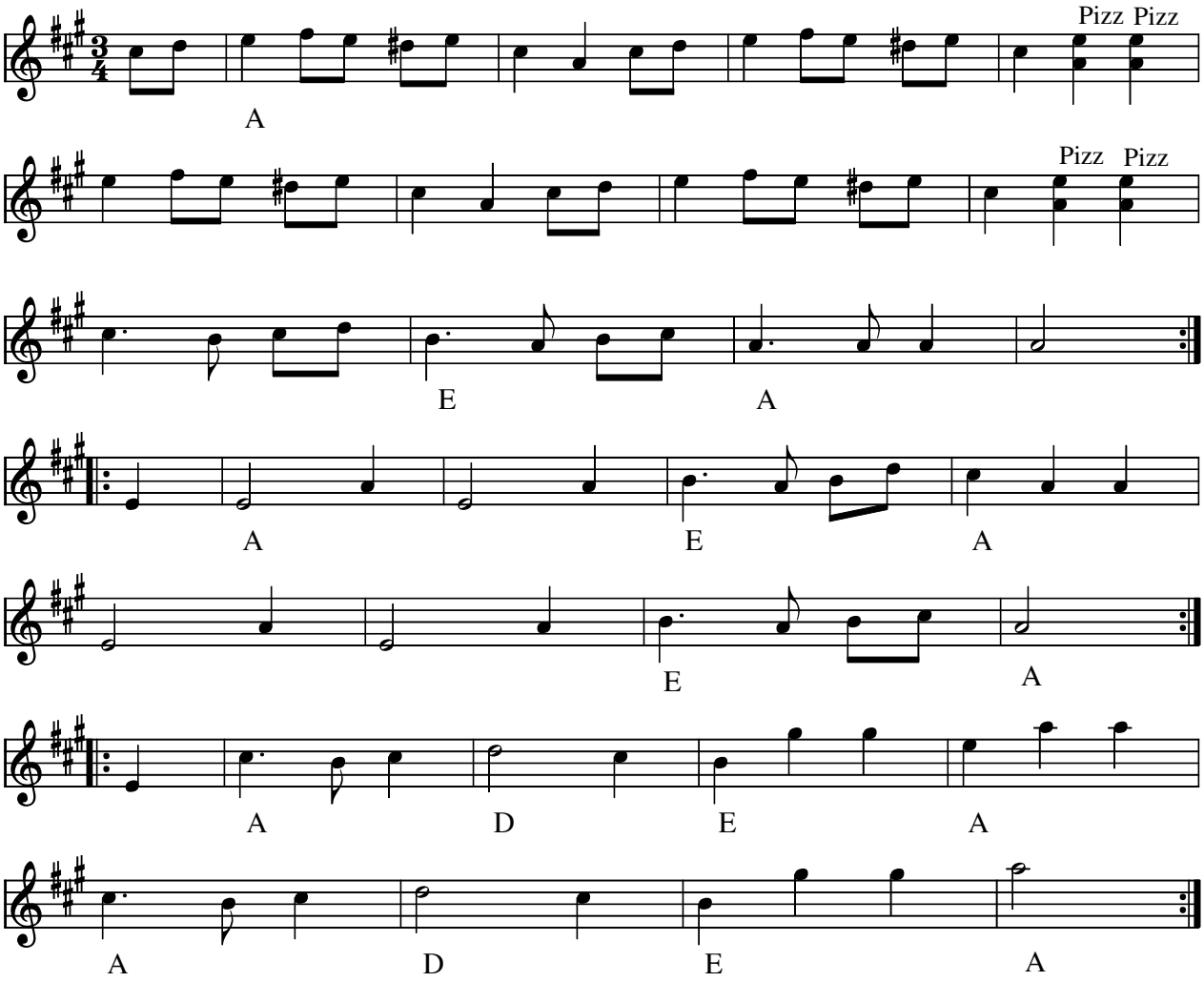

Gammel vals for trollstemt fele (N)

- CD: Dalakopa e' vi alle ihopa (HCD7109 1996)

Node fra Folkets Hus Spillefolk: www.spillefolk.dk (Filnavn: va-gammel, node sidst revideret 25/5-2013)

Gammel Vals fra Silkeborgegnen

E. indspilning med Carl Jensen (fløjte), Evald Thomsen (violin) og Jens Jensen (violin)
DFS mgt GD 1959/26

arr. Mads Kjøller-Henningsen 2016

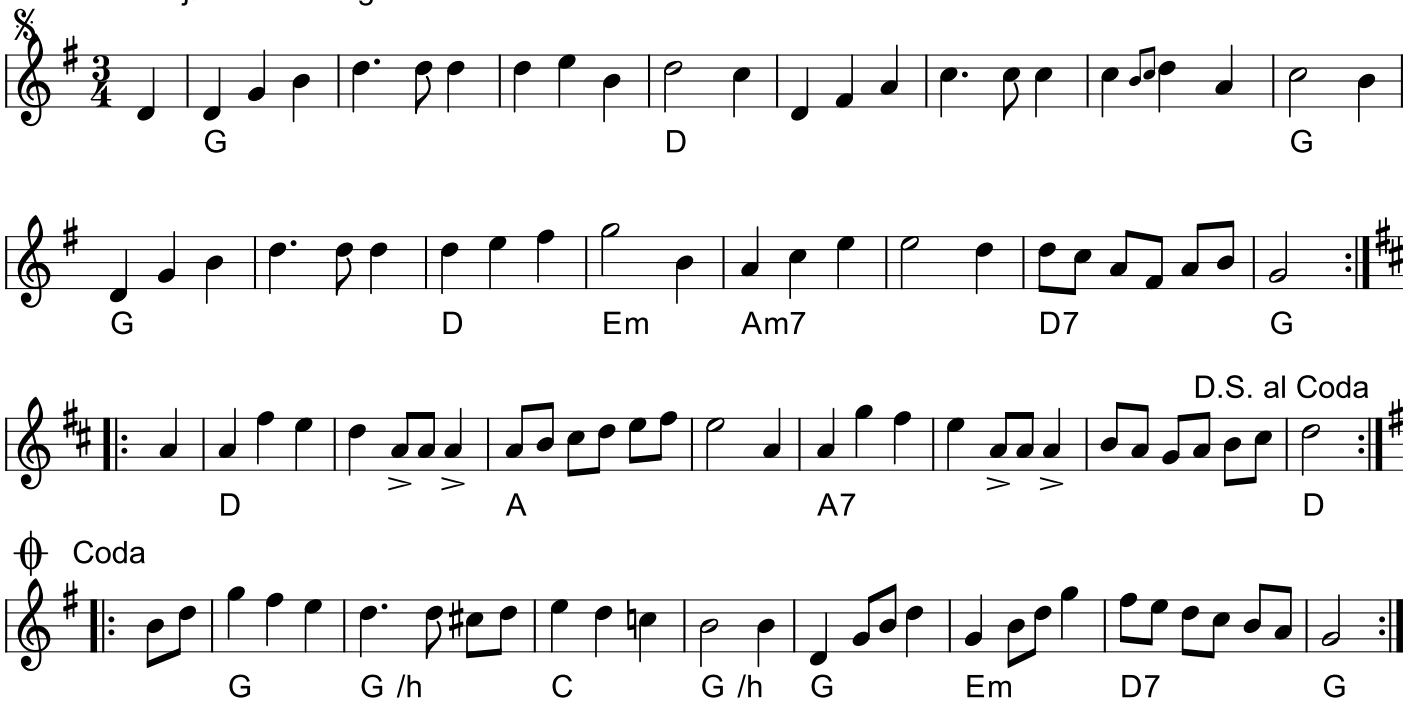

Gammel vals fra Silkeborgegnen
(DK)
Fra Dansk Folkemindesamling mgt GD 1959/26.
Node fra Mads Kjøller-Henningsen.
Node fra Folkets Hus Spillefolk: www.spillefolk.dk (Filnavn: va-gammelvalssilkeborg, node sidst revideret 28/3-2020)

Gartnerens Vals

Gevningebogen nr 60
Arr: J.J. 1996

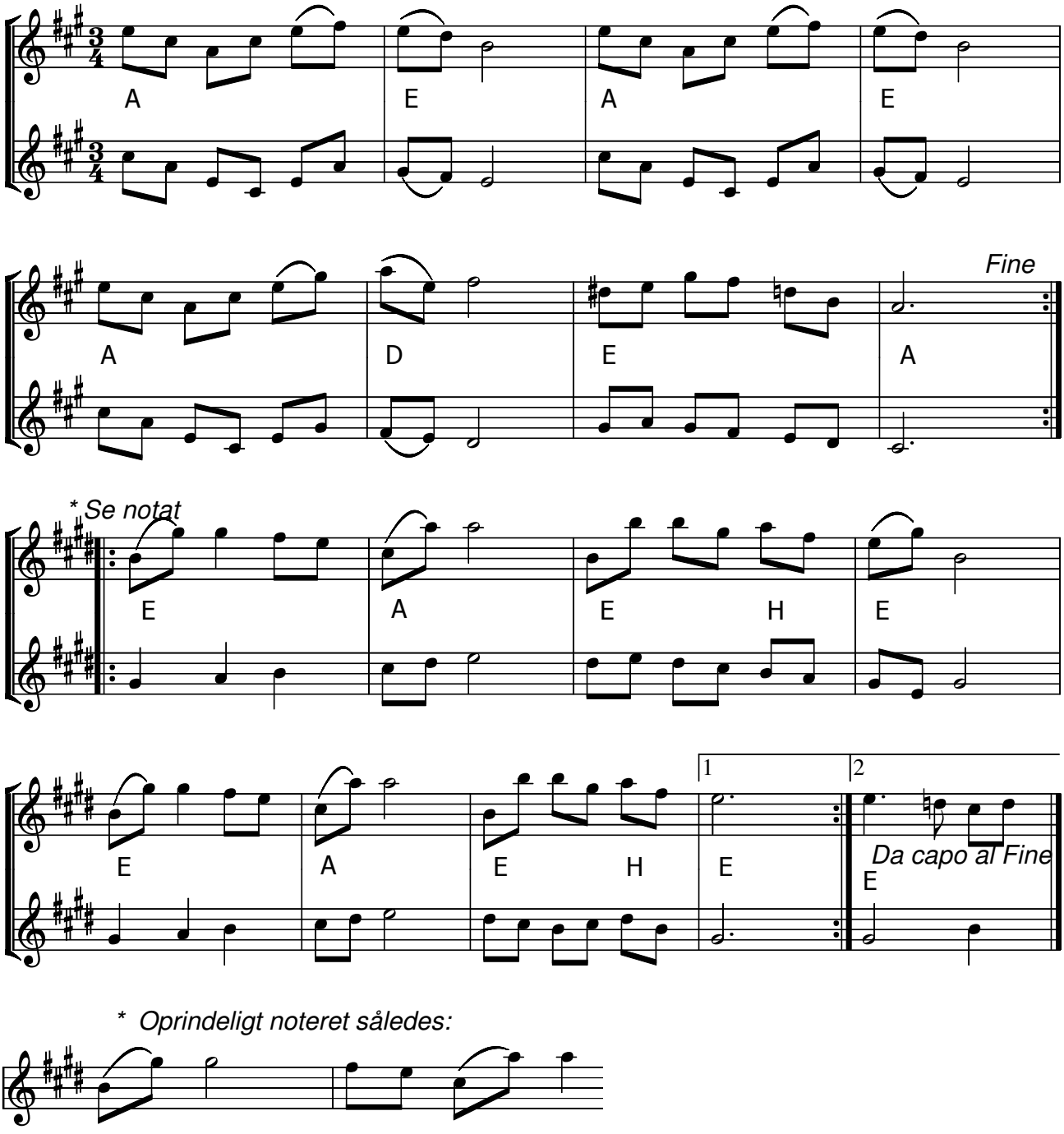

* *Oprindeligt noteret således:*

Gartnerens Vals (DK)

Fra Gevningebogen: Christian Tobiassen, Gevninge, København 1853-1853/a

Nodebogen rummer også diverse dansebeskrivelser m.m. Om dyrlæge Tobiassen (1828-1912) og hans lokalhistoriske arbejde, se Gunnar Knudsen: Christian Tobiassen: Gjevningebogen, Roskilde uden år. Gjevningebogen er udgivet af Gevninge Bylaug i to bind 1977-78.

Node fra Folkets Hus Spillefolk: www.spillefolk.dk (Filnavn: va-gartner, node sidst revideret 10/8-2015)

Gensynsvals

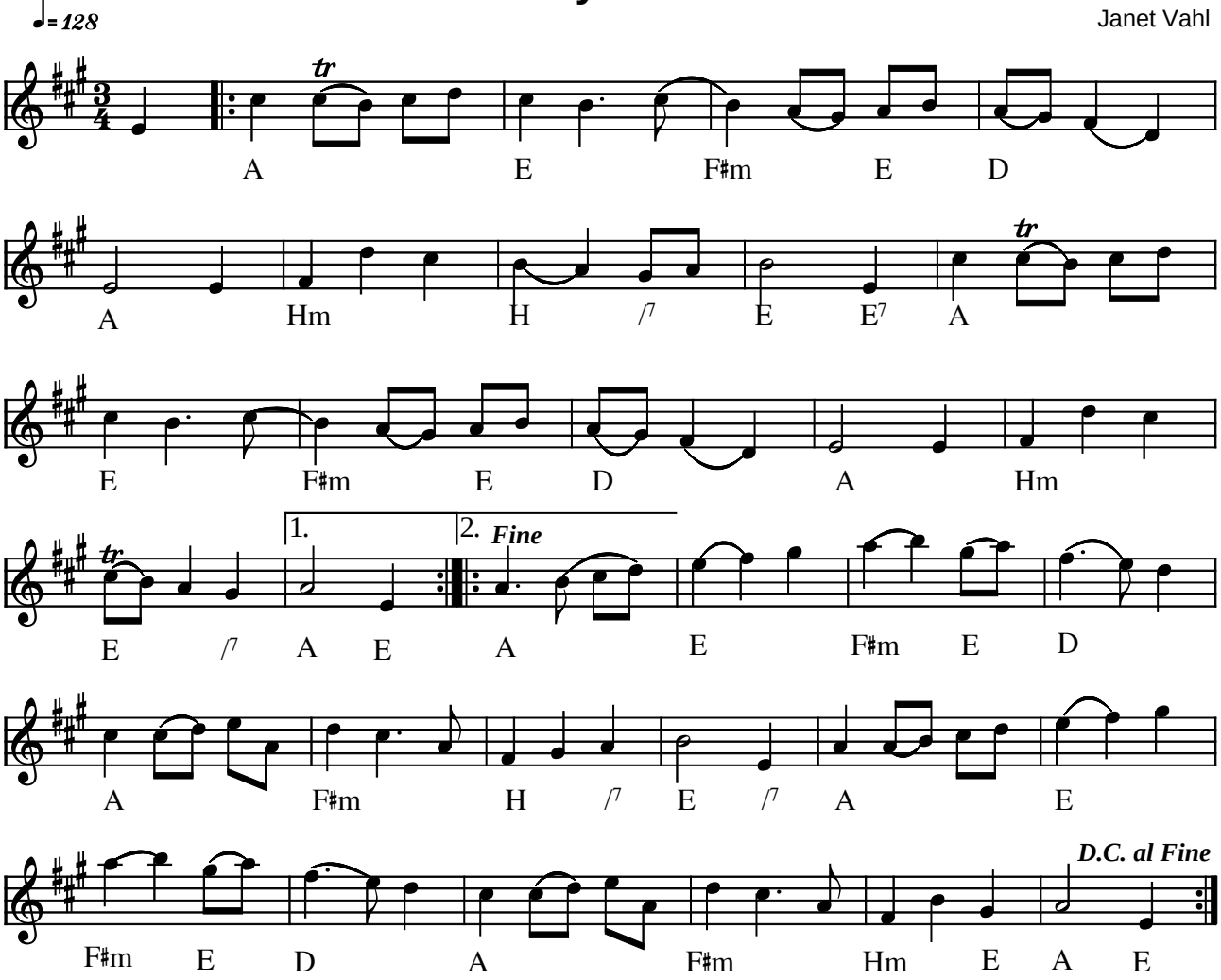

Gensynsvals af Janet Vahl (DK) 2002

(Node fra Folkets Hus Spillefolk: www.folketshus.dk)

Gis-Valsen

♩ = 142

e. Jens Drewsen. Frit e.Tinus Brødrene, Oksbøl

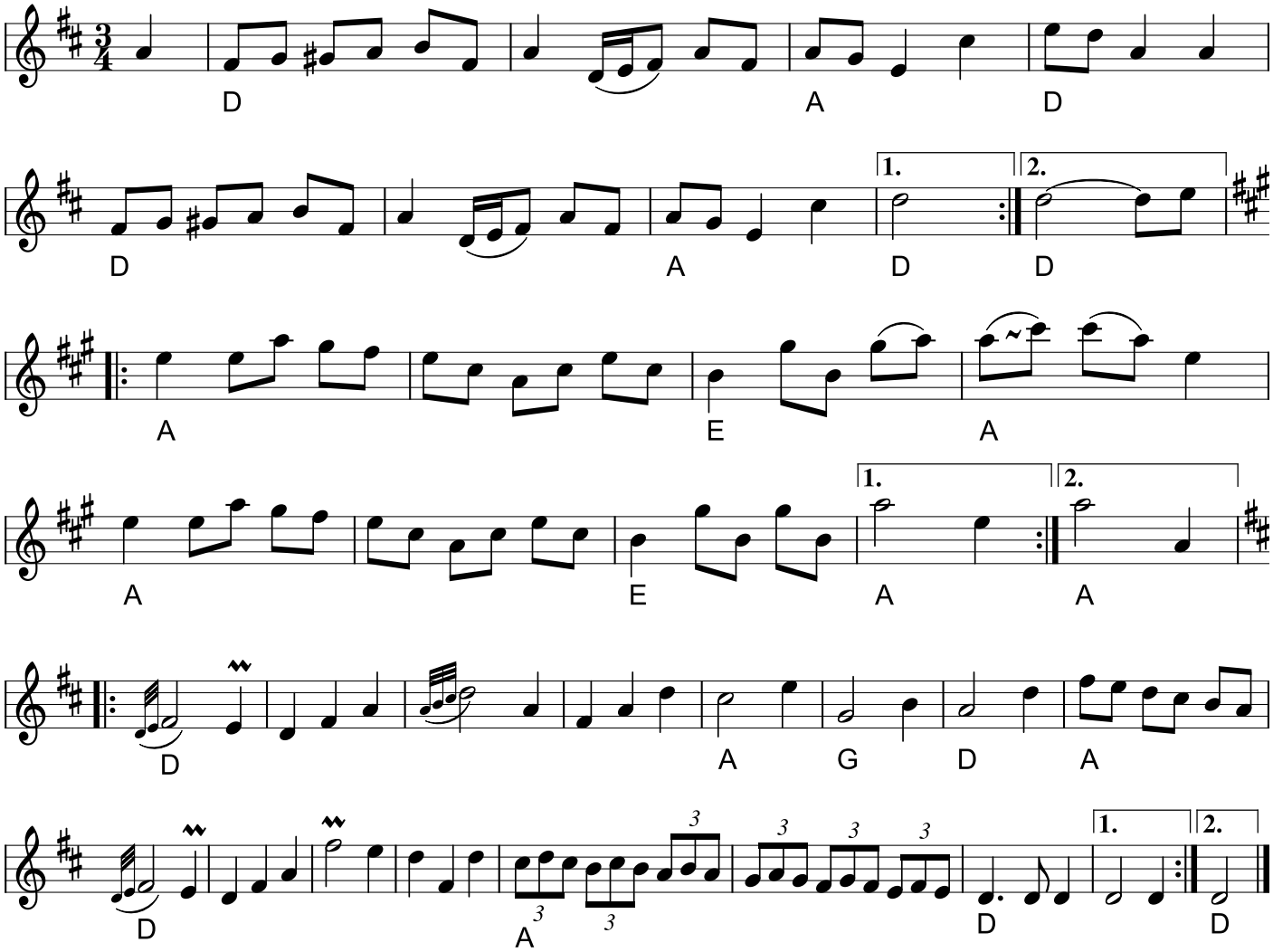

Gis-valsen
(DK)
Node fra Folkets Hus Spillefolk: www.spillefolk.dk (Filnavn: va-gistinus, node sidst revideret 16/1-2021)

Godnatvals fra Nødebo

Til Nøddeknækkere og Nødder i Nødebo sogn!

Henning Munnecke, Mårum 1981

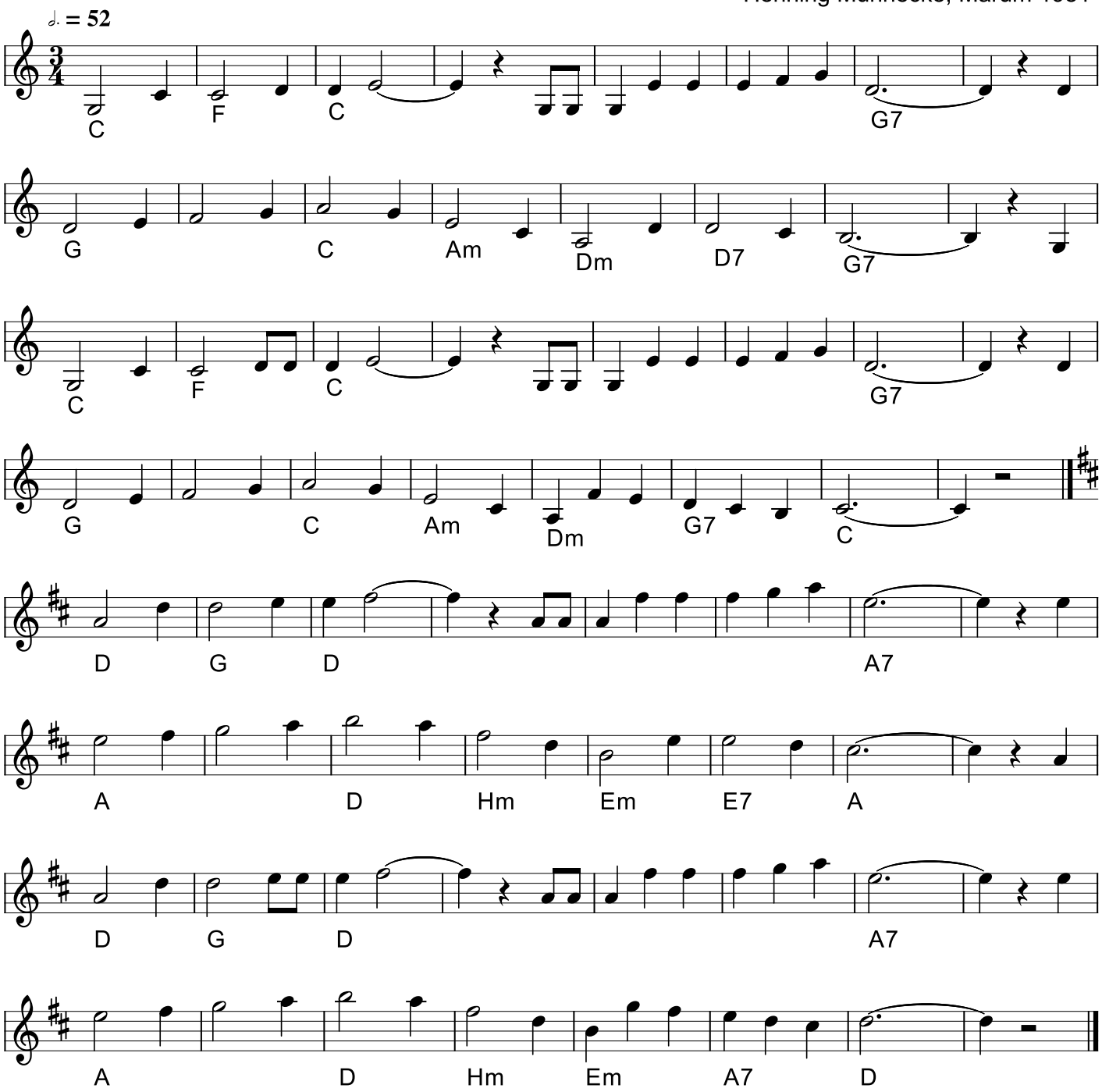

 Nu er tiden inde til en dans i trefjerdedels takt.

En stille vals at slutte med og huske at få sagt:

Godnat og tak for i aften! Det var godt vi fandt sammen herhen.

Godnat og tak for denne gang. Vi ses om en måned igen.
Egn: Nordsjælland,
Node fra Folkets Hus Spillefolk: www.spillefolk.dk (Filnavn: va-godnat, node sidst revideret 26/9-2019)

Grendehusvalsen

e. Geir Lystrup

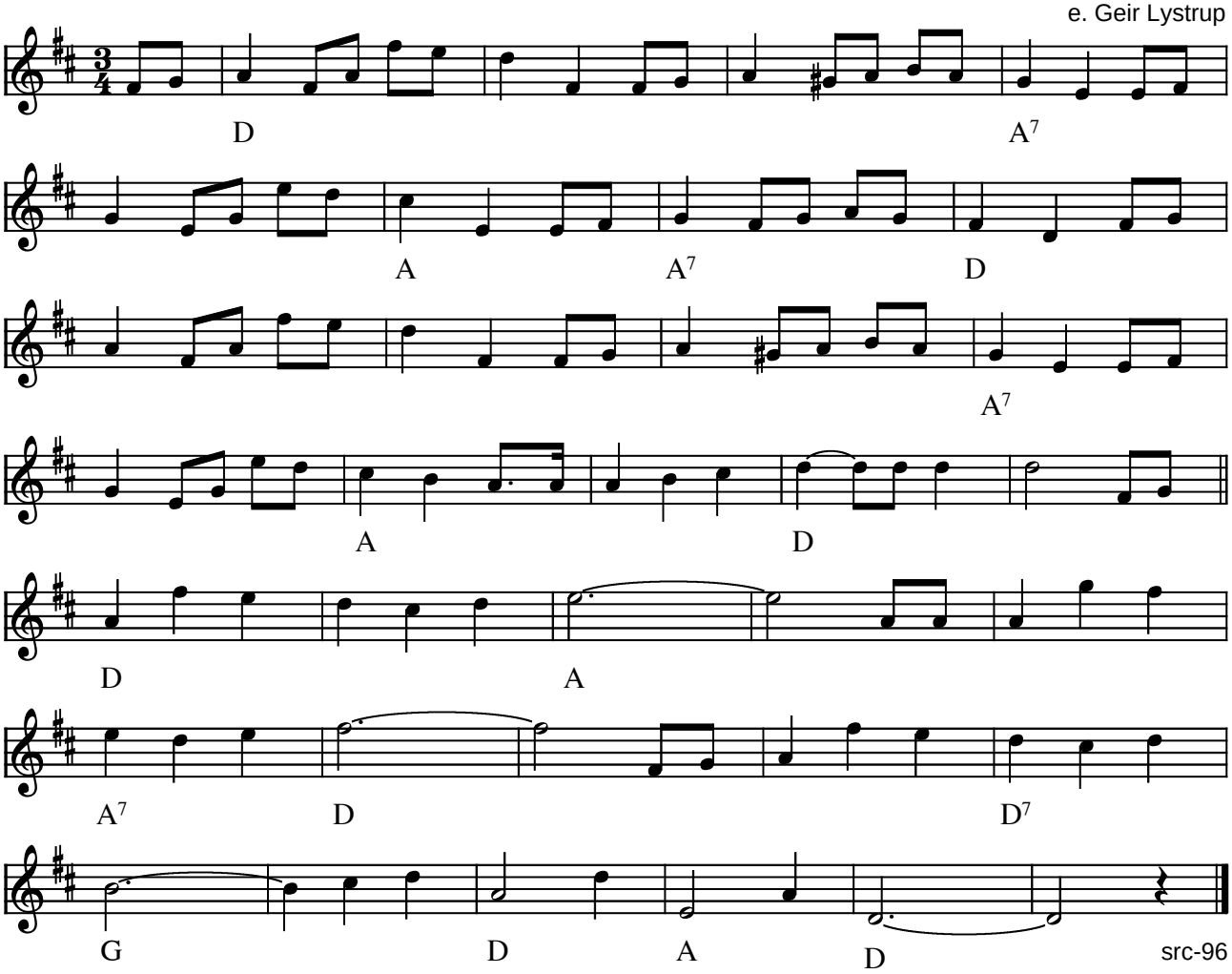

Grendehusvalsen e. Geir Lystrup (N)

(Node fra Folkets Hus Spillefolk: www.folketshus.dk)

Gusta-Eriks valsen

Glommersträsk
e. Kläpp-Konrad og Kläpp-Eugen

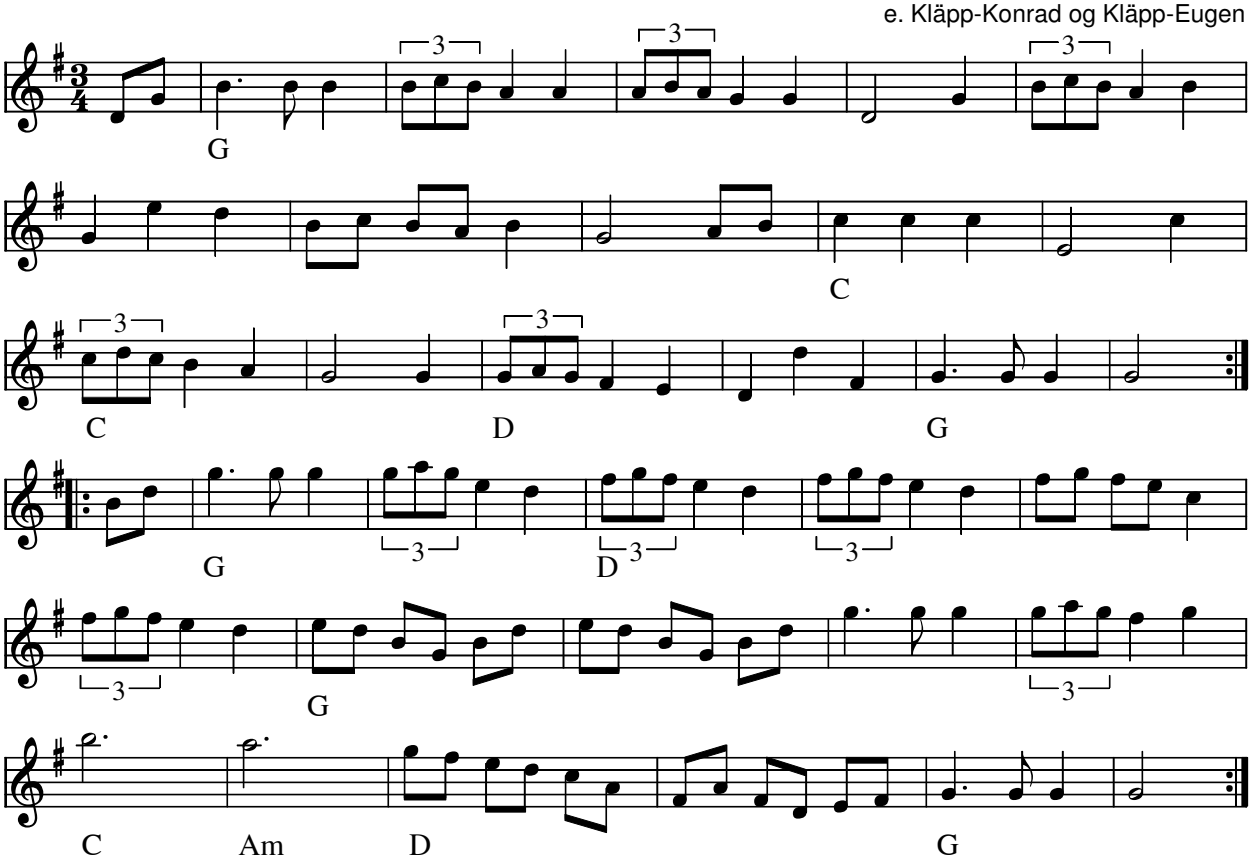

Gusta-Eriks valsen e. Kläpp-Konrad og Kläpp-Eugén, Glommersträsk(S)

Indspillet på:

- LP: Norrlåtar "Urminnes hävd" Manifest MAN 13 (1978)

Node fra Folkets Hus Spillefolk: www.spillefolk.dk (Filnavn: va-gustae, node sidst revideret 14/11-1999)

Hållnäs valsen

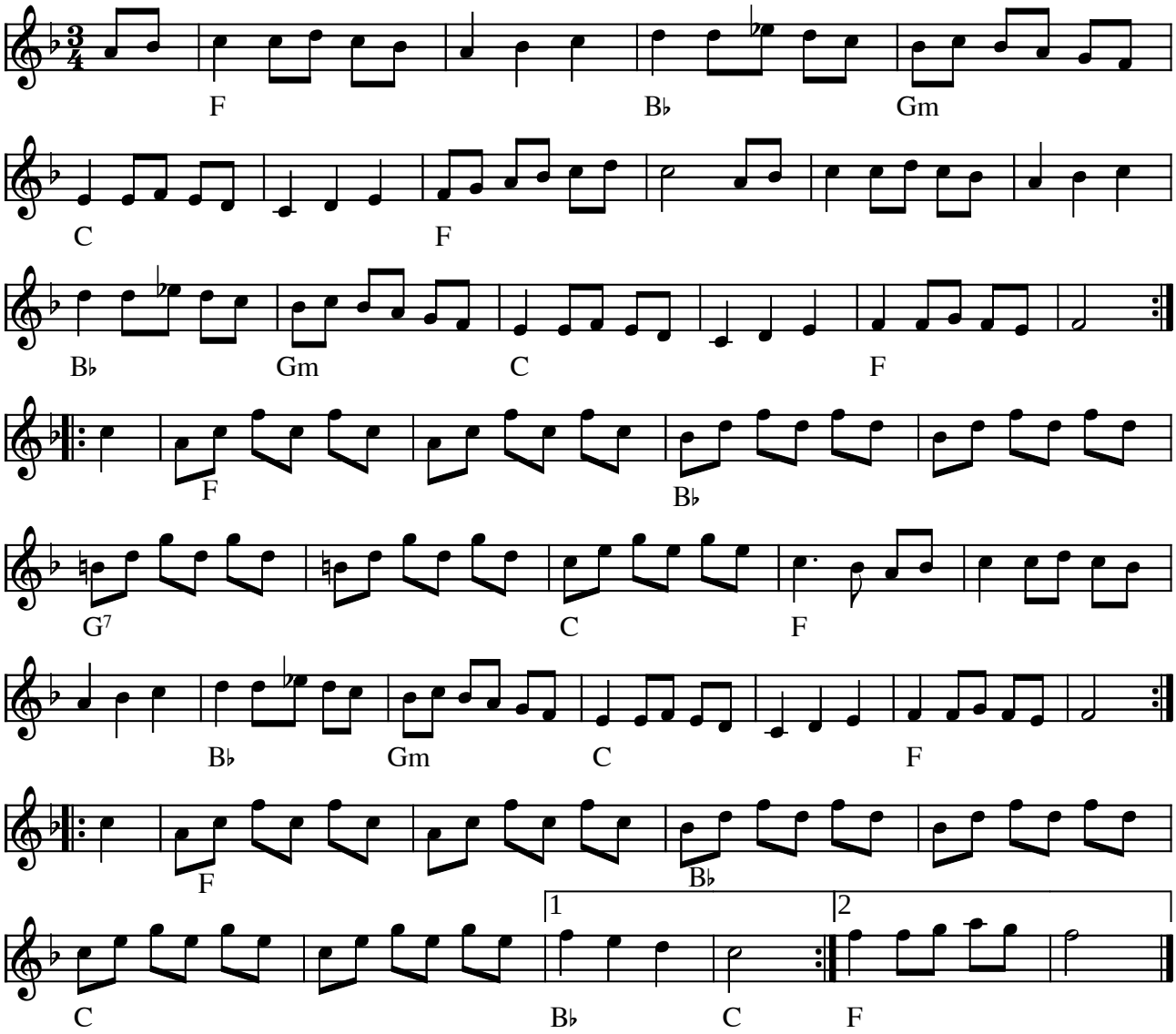

Hållnäs valsen (S)

Hållnäs ligger i det nordlige Uppland

Node fra Folkets Hus Spillefolk: www.folketshus.dk (Filnavn: va-hzzzllnzs, node og tekst sidst revideret 6/2-2003)

Hans Jørns Vals

e. Gaarn Larsen, Læsø

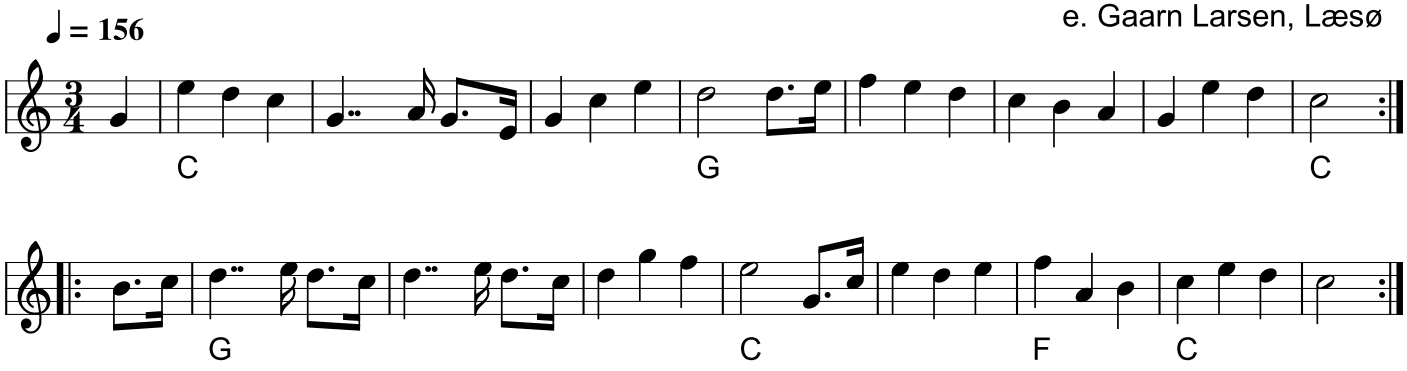

Hans Jørns Vals
(DK)
Kilde: Traditionel musik fra Læsø udgivet af Folkemusikhusringen 1995.
Node fra Folkets Hus Spillefolk: www.spillefolk.dk (Filnavn: va-hansjzzrn, node sidst revideret 16/4-2021)

Hans Lyngbergs Vals

Bornholm

Arr: J.S.Stub

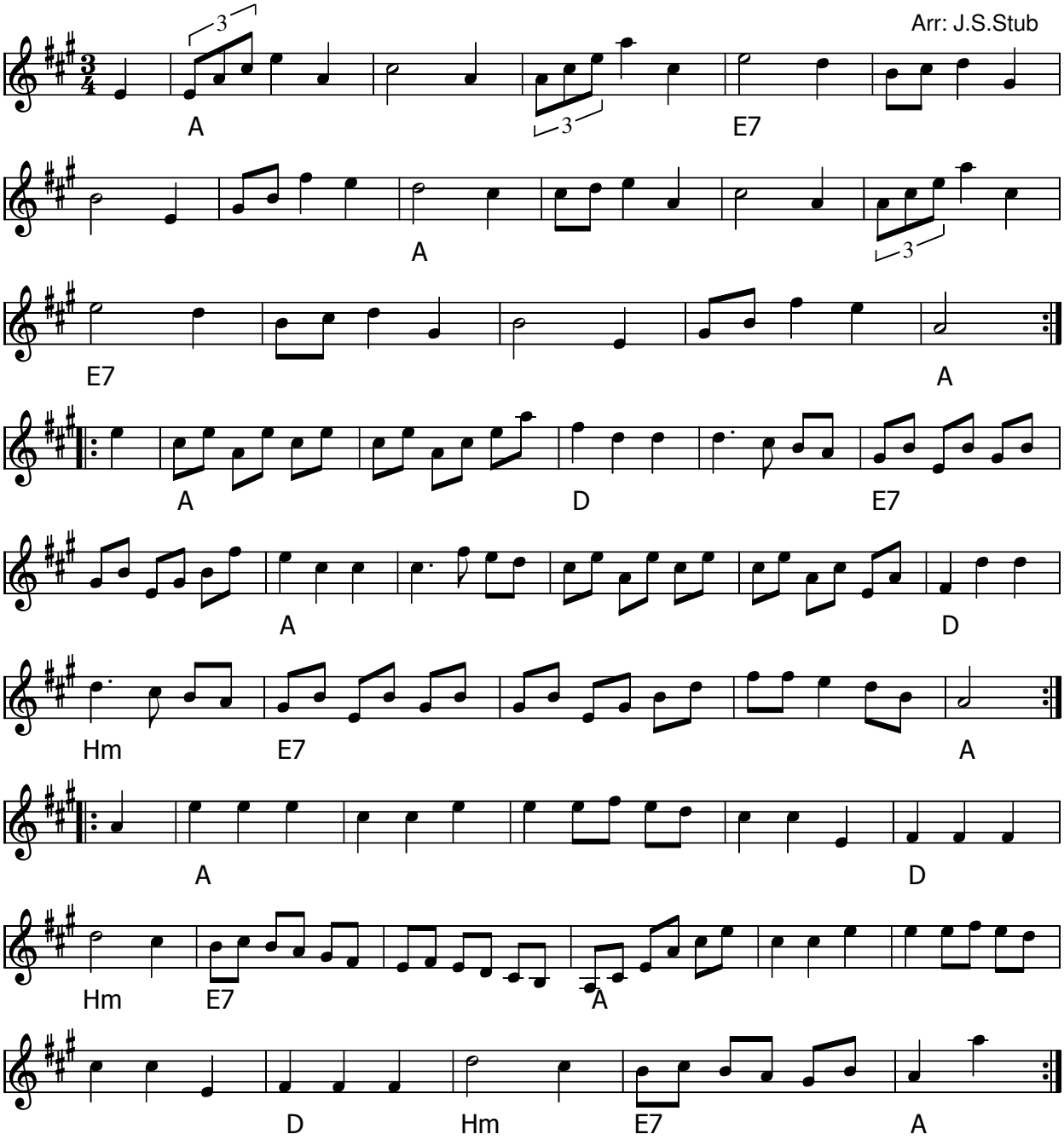

Hans Lyngbergs Vals (DK)

Node fra Folkets Hus Spillefolk: www.spillefolk.dk (Filnavn: va-hans, node sidst revideret 8/1-2013)

Hans Rasmussens Vals

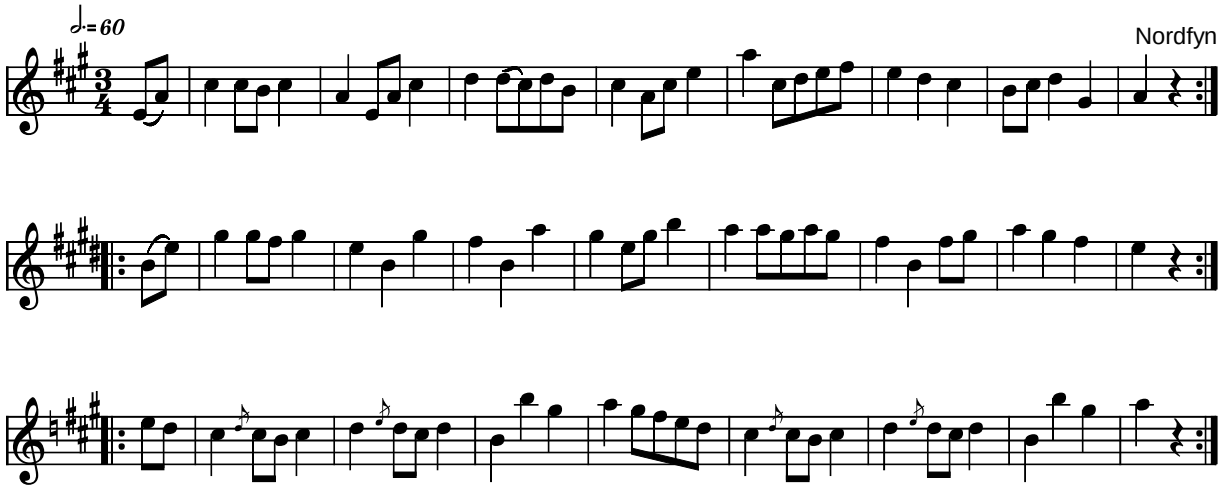

Hans Rasmussens Vals Nordfyn (DK)

Kilde: 358 Danske Folkedansemelodier (nr. 101)
Node fra Folkets Hus Spillefolk: www.folketshus.dk (Filnavn: va-hansras, node og tekst sidst revideret 23/11-2004)

Helgdagskväll i Timmerkojan

Melodi: Sven Scholander 1926
Tekst: Dan Andersson

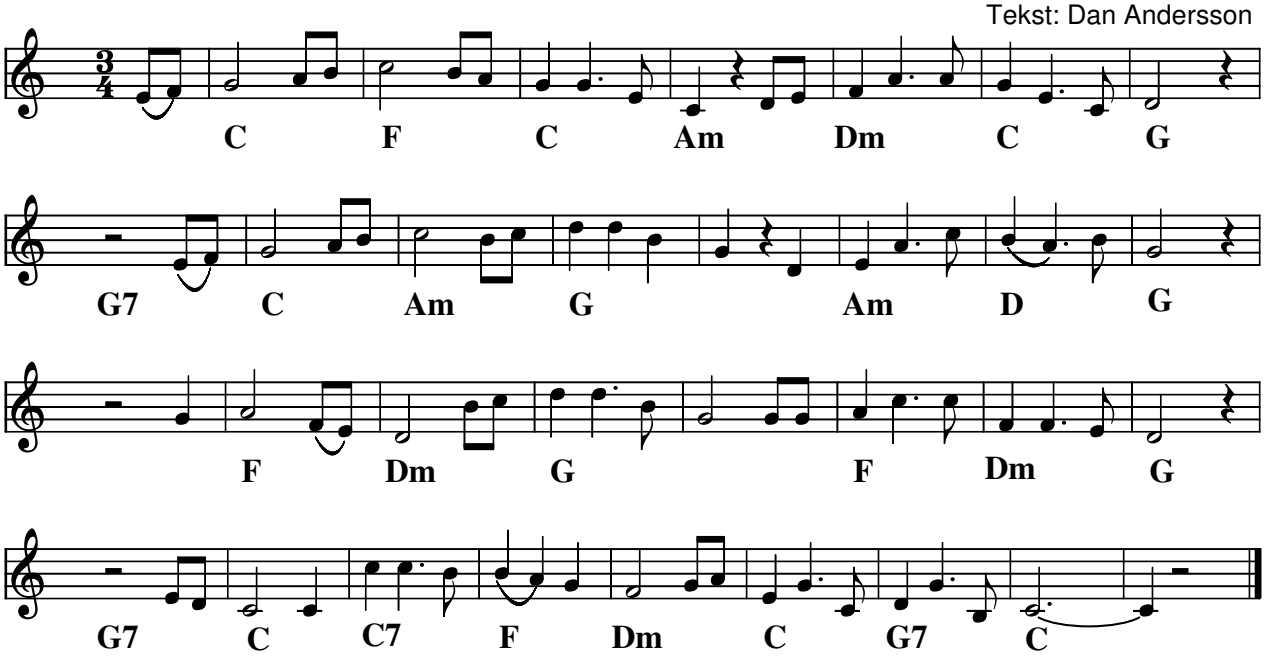

Helgdagskväll i Timmarkojan (S) Melodi: Sven Scholander,1926

Tekst Dan Andersson:

Bort längtande vekhet ur sotiga bröst,
vik bekymmer ur snöhöljda bo.
Vi ha eld, vi ha kött, vi ha brännvin till tröst,
här är helg, djupt i skogarnas ro.
Sjung, Björnbergs-Jon ur din fullaste hals
om kärlek och rosor och vår.
Stäm fiolen, Brogren och spela en vals
för spökblåa månlysta snår.

Det är mil efter mil till lador och hus
där frosten går tjurig vid grind.
Här är lustigt i stockeldens gula ljus,
som darrar i nattens vind.
Du är fager, Brogren, i eldglans röd,
där du gnider din svarta fiol,
för mat och för brännvin du glömt all nöd
och din panna är ljus som en sol.

Och Jon, där du sitter vid grytan din,
en baron i din mollskinnsskrud,
se, fast åren har garvat ditt sega skinn,
i ditt sot är du ung som en gud!
Och Vargfors-Fredrik, du skrattande man,
som vill alla uslingar väl,
kom, sjung om din ungdoms synd, om du kan,
och en skål för din gossesjäl!

Och när morgonens stjärnor blekna och dö
och när ångorna stelna till is,
och när dagningen skälver på myr och sjö
vi sova på doftande ris.
Då sova vi alla på granris tungt
och drömma om bleka mör,
och snarka och vända oss manligt och lugnt,
medan elden falnar och dör.

Node fra Folkets Hus Spillefolk: www.spillefolk.dk (Filnavn: va-helgdags, node sidst revideret 12/11-2012)

Hellesens Vals

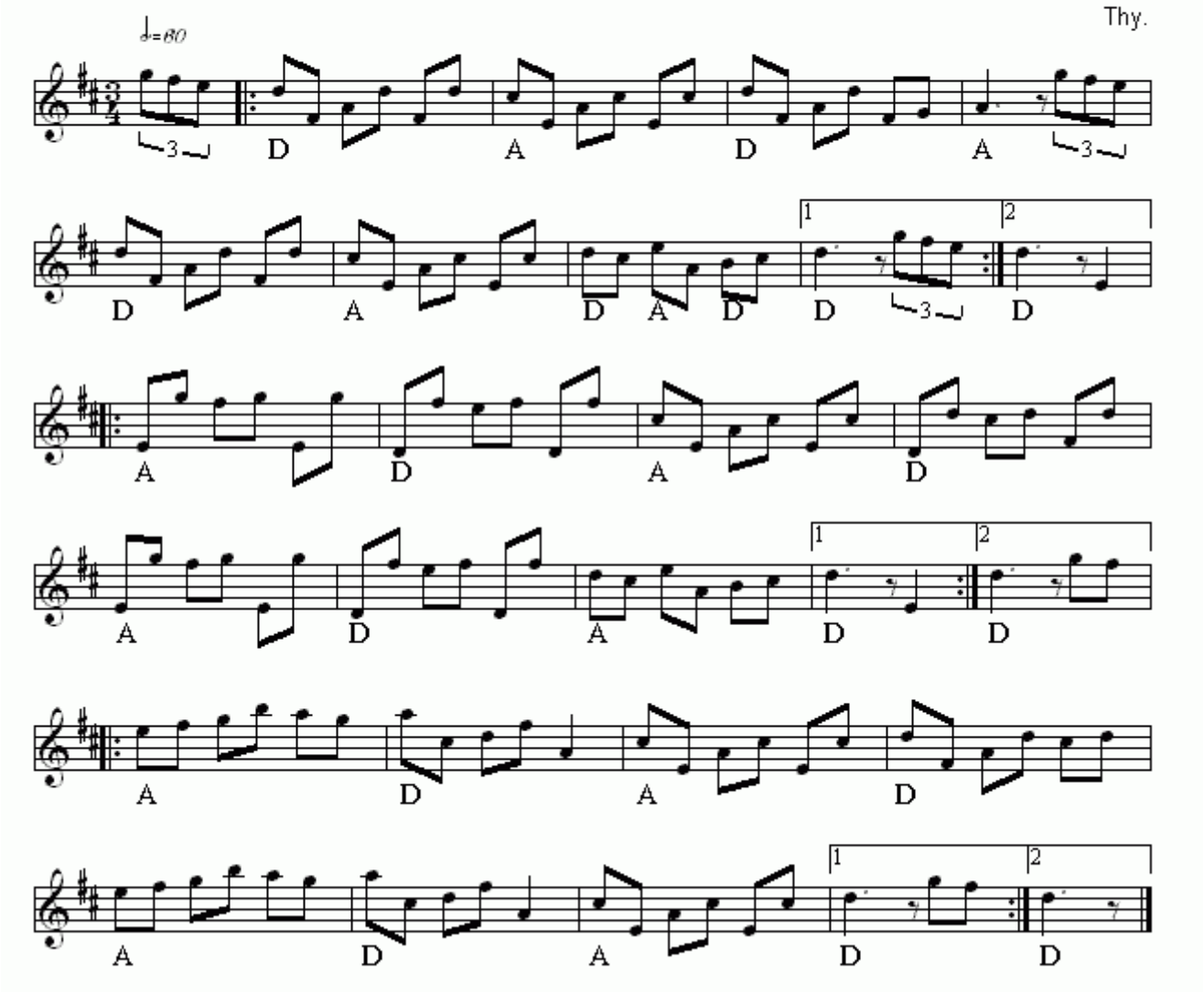

Hellesens Vals(DK)
Nr 194 i "358"-samlingen

Node fra Folkets Hus Spillefolk: www.folketshus.dk (Filnavn: va-hellesensvals, node sidst revideret 8/9 - 2014)

Henriks vals

i anledning af hans 50-årsdag

Kirsten Tvede 93

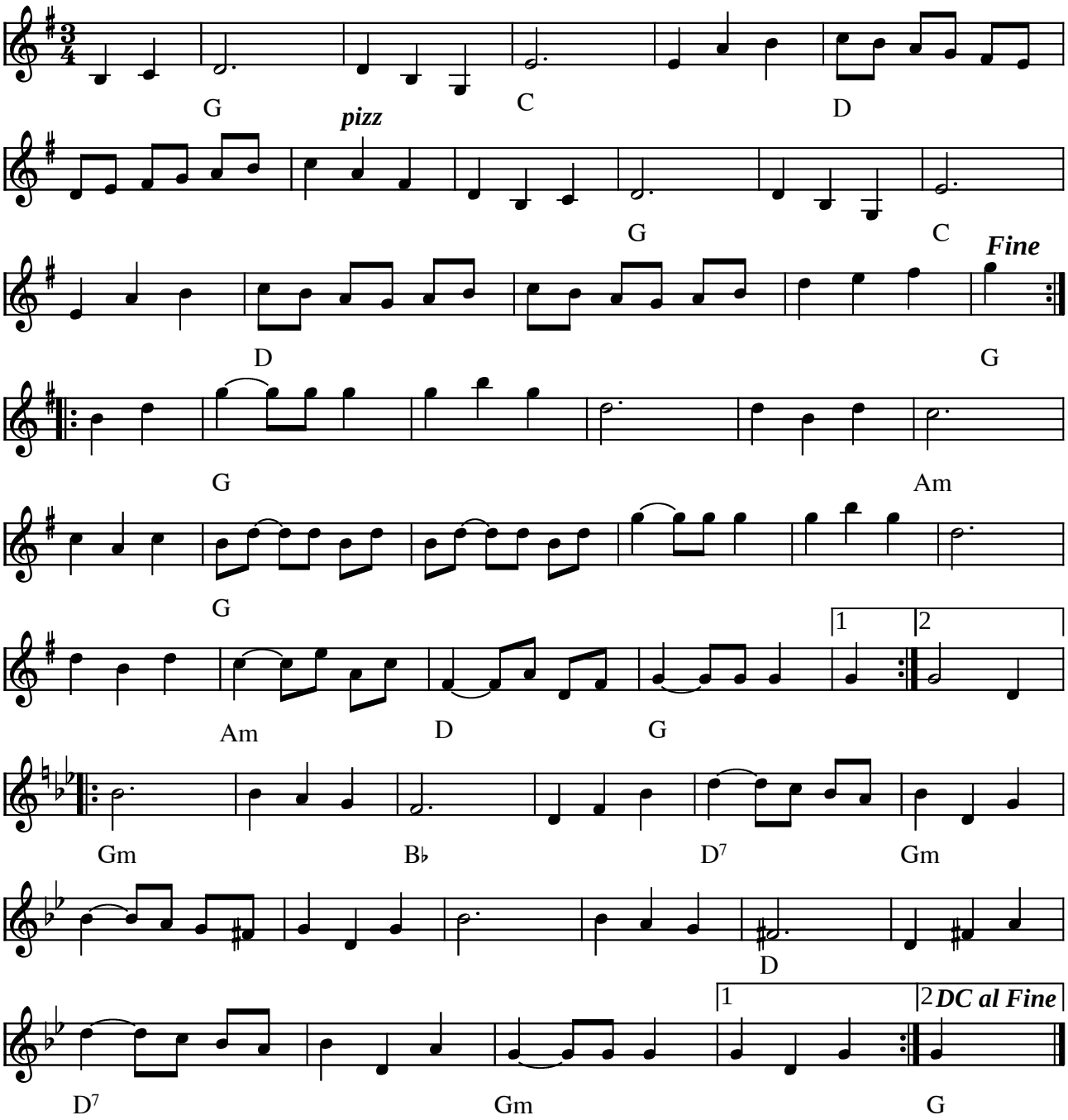

Henriks vals i anlednings af hans 50-årsdag af Kirsten Tvede (DK) 1993

skrevet til "Danse" Henrik Jørgensen

(Node fra Folkets Hus Spillefolk: www.folketshus.dk)

Henry´s Good Fortune

e.George Wilson

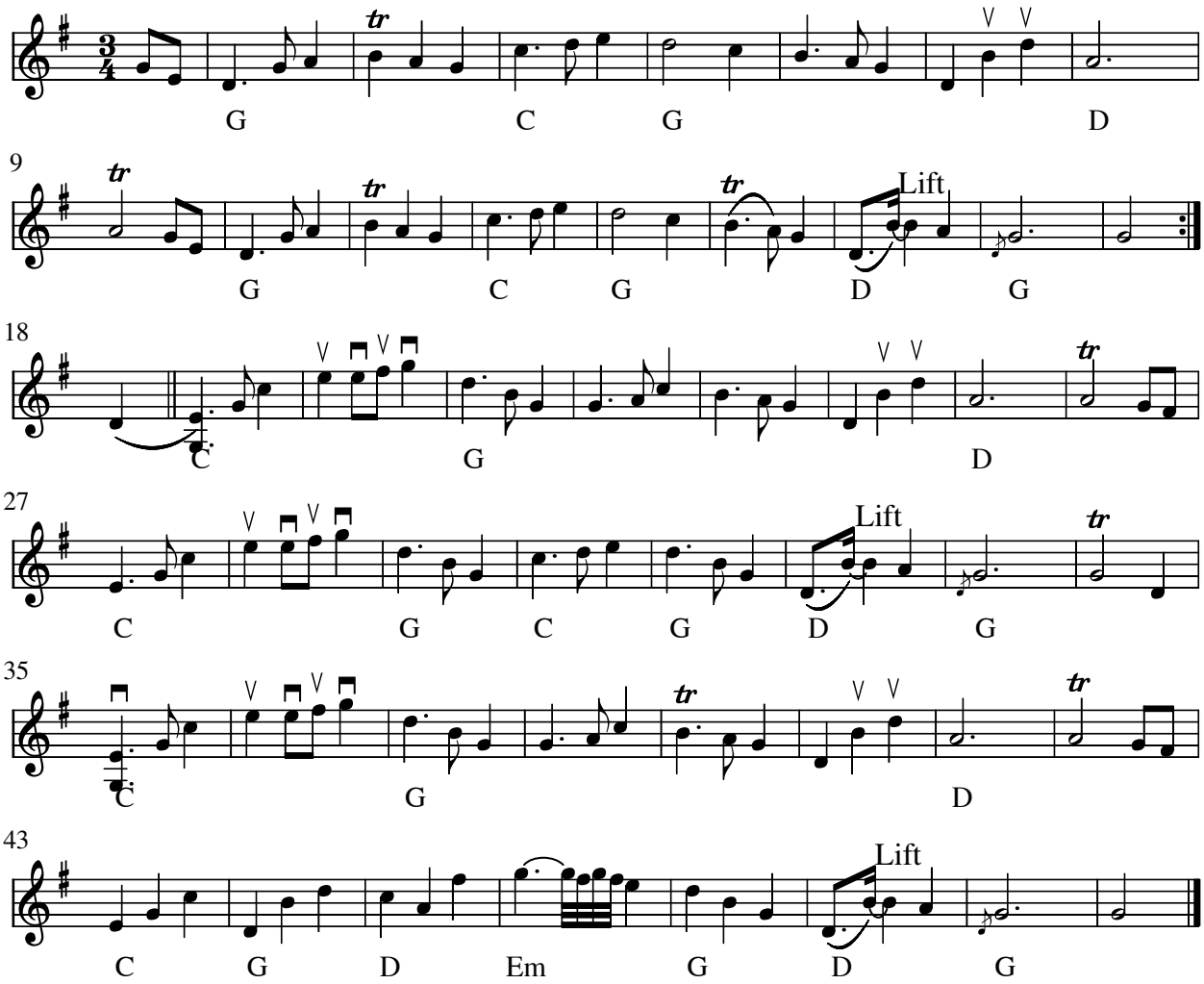

Henry´s Good Fortune (Vals) e.George Wilson(CAN)

Udlært af Kirsten Tvede 23 okt 2009
Indspillet på:

- CD: George Wilson - A Collection of Northern Tunes GW 2009-CD

Node fra Folkets Hus Spillefolk: www.folketshus.dk (Filnavn: va-henry, node sidst revideret 2/11-2009)

Hilsen til Kalle

vals

Allan Nilsson

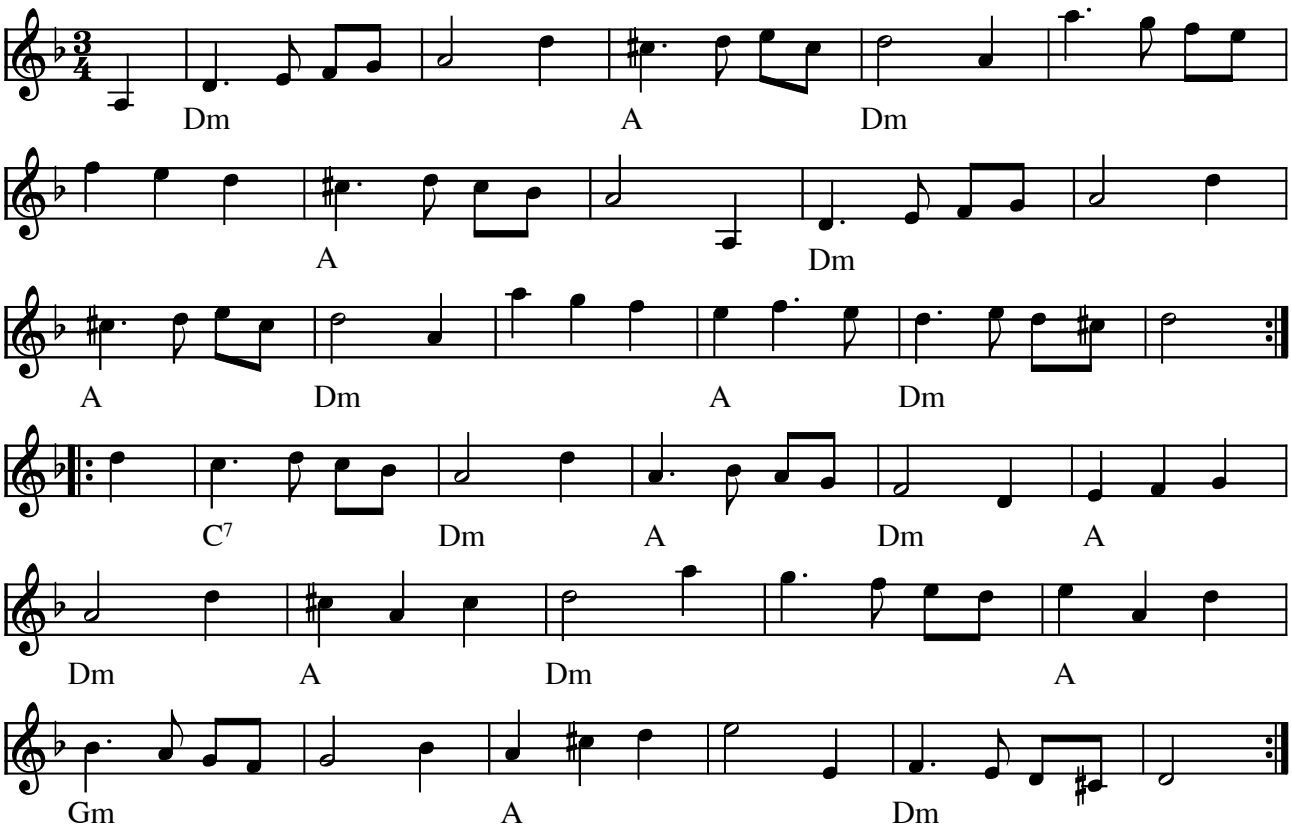

Hilsen til Kalle (vals) af Allan Nilsson (DK) 1999

Denne melodi deltog i konkurrencen om Træfmelodi 2000

(Node fra Folkets Hus Spillefolk: www.folketshus.dk)

Himmelpind-vals

Frederik Iversen

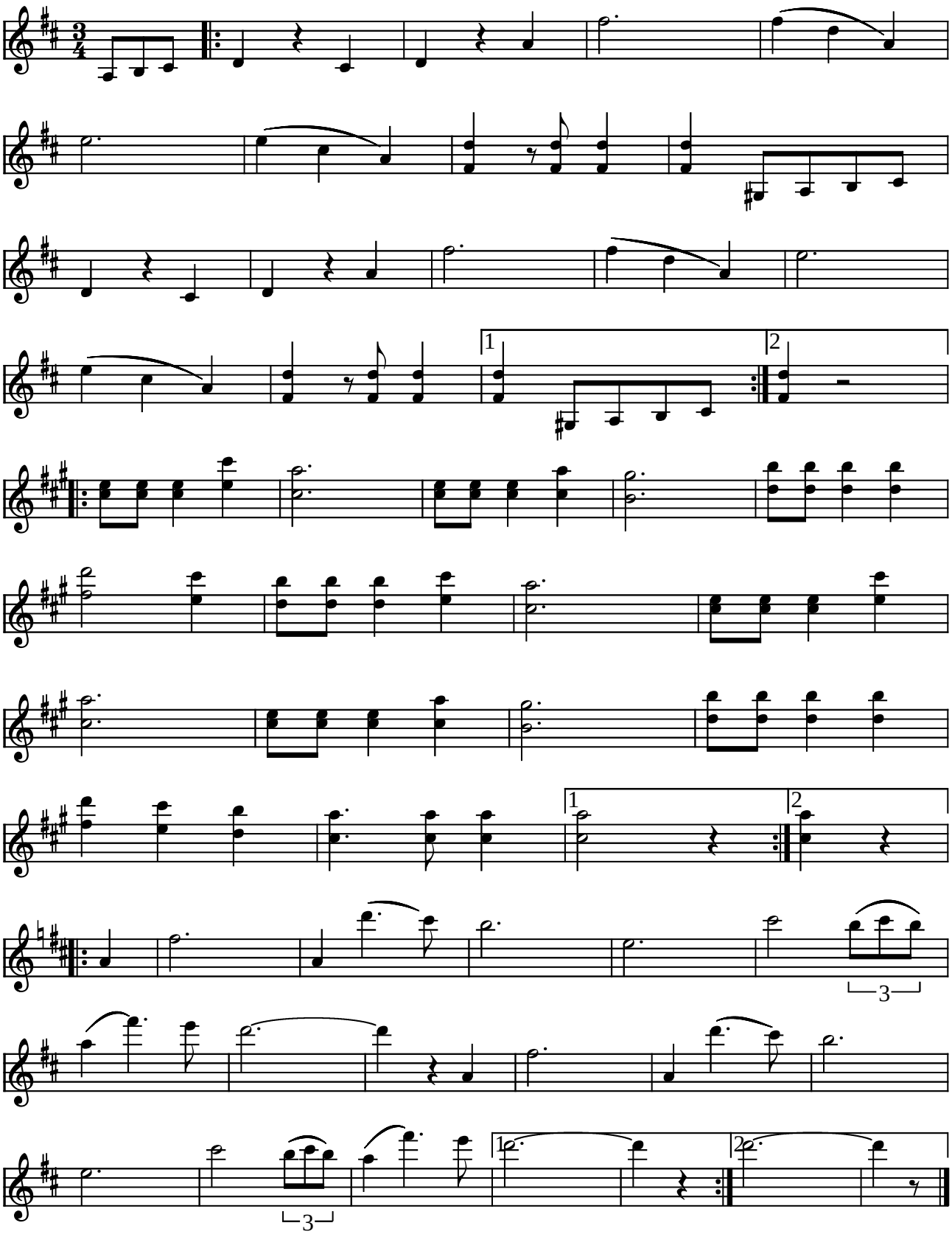

Himmelpind-vals af Frederik Iversen (DK)

(Node fra Folkets Hus Spillefolk: www.folketshus.dk)

Hjertevalsen

Janet Vahl 91

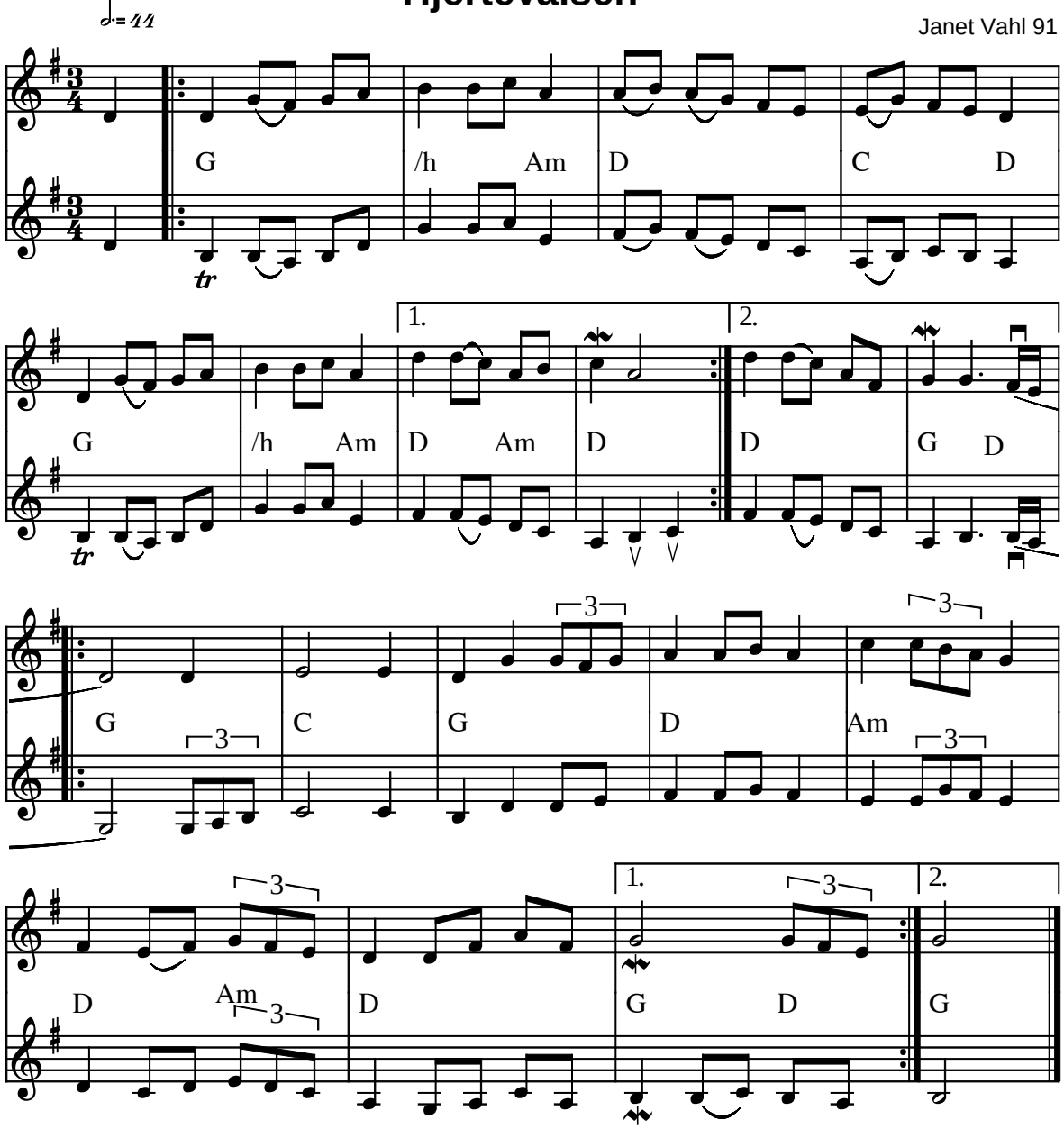

Hjertevalsen af Janet Vahl (DK) 1991

CD og nodehæfte kan bestilles på tlf. (+45) 62 80 09 11

Indspillet på:

- CD: Mellem Himmel og Jord (JVCD1-99)

(Node fra Folkets Hus Spillefolk: www.folketshus.dk)

Hodalsbrura

Jo Gjermunds 1972

e.Dalakopa

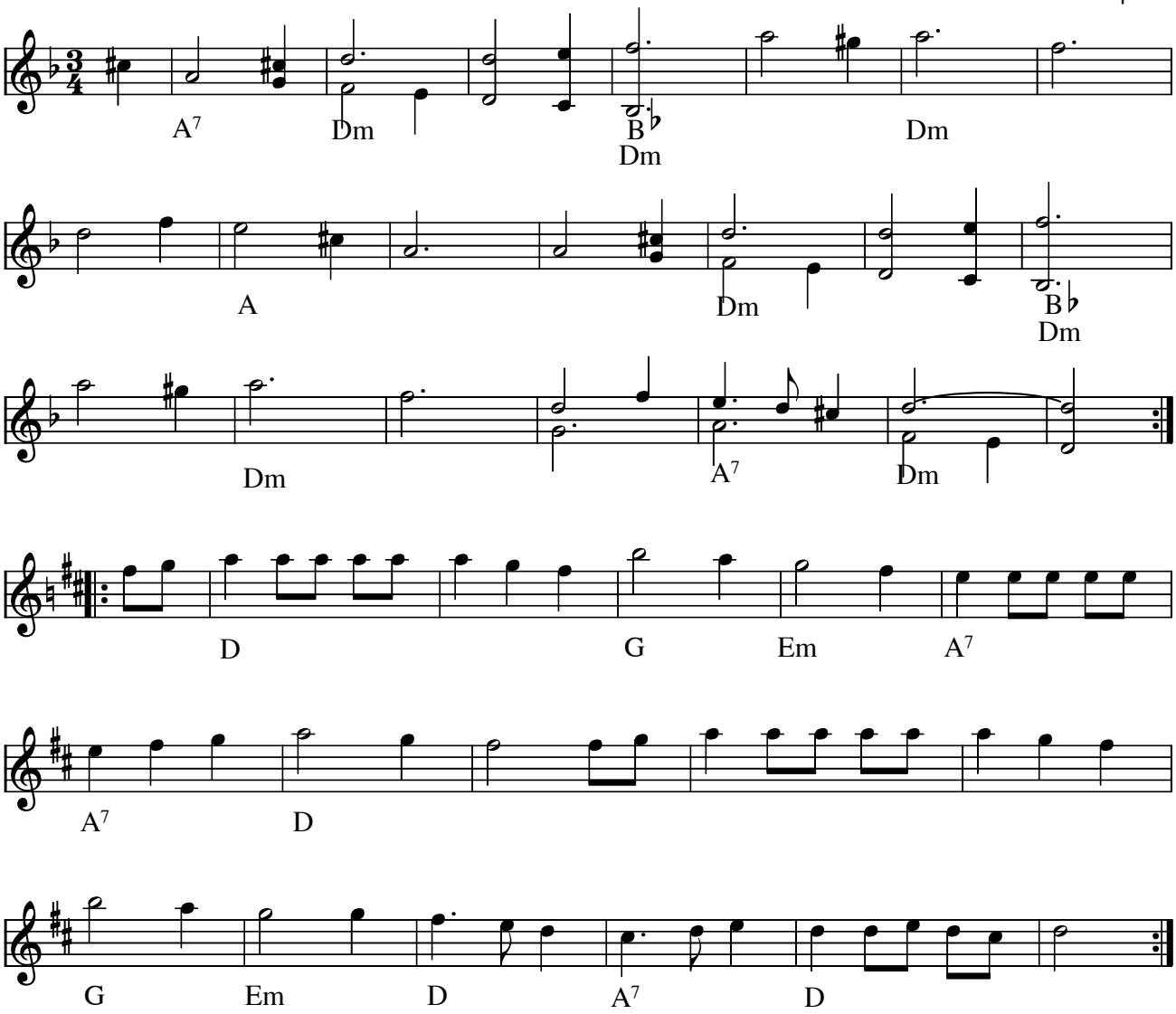

Hodalsbrura (vals) (N) af Jo Gjermunds 1972

- CD:Dalakopa – e' vi alle ihopa (HCD 7109)
- CD: Bukkene Bruse Grappa Records A/S 1993

Node fra Folkets Hus Spillefolk: www.folketshus.dk (Filnavn: va-hodal, Lavet 21/3-1999, node sidst revideret 18/5-2015)

Holev valsen

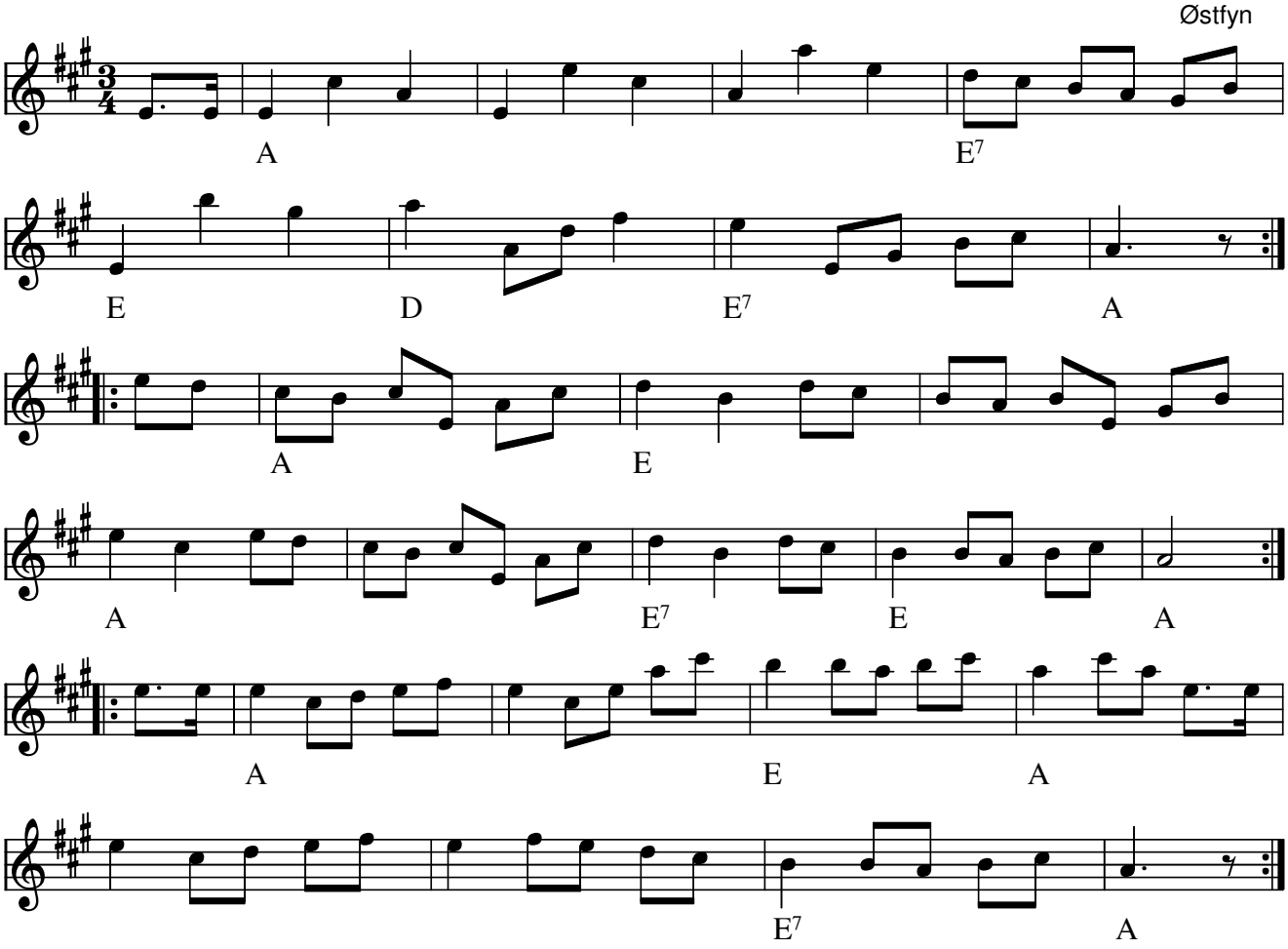

Holev valsen fra Fyn(DK)

- CD: The American Café Orchestra – the early years (1999)
- CD: V. Poulsen's Kapel – Old School (2015)

Node fra Folkets Hus Spillefolk: www.spillefolk.dk (Filnavn: va-holev, Lavet 15/9-1999 og sidst revideret 9/10-2016)

Flere Egne: Fyn, Østfyn,

Holstebrovalsen

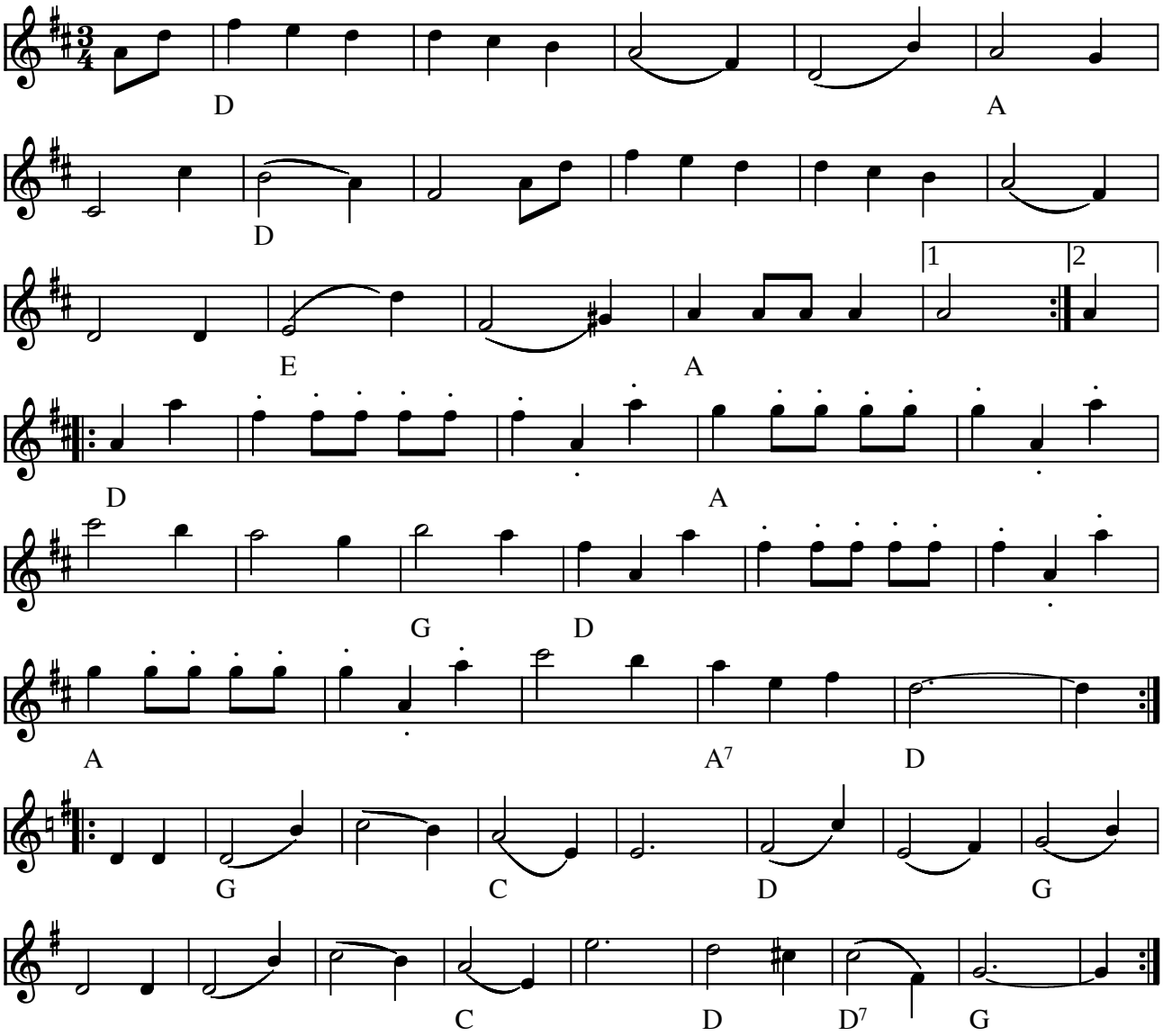

Holstebrovalsen (DK)

(Node fra Folkets Hus Spillefolk: www.folketshus.dk)

Højspændingsvalsen

e. Karl Skaarup, Koldby, Thy 1989

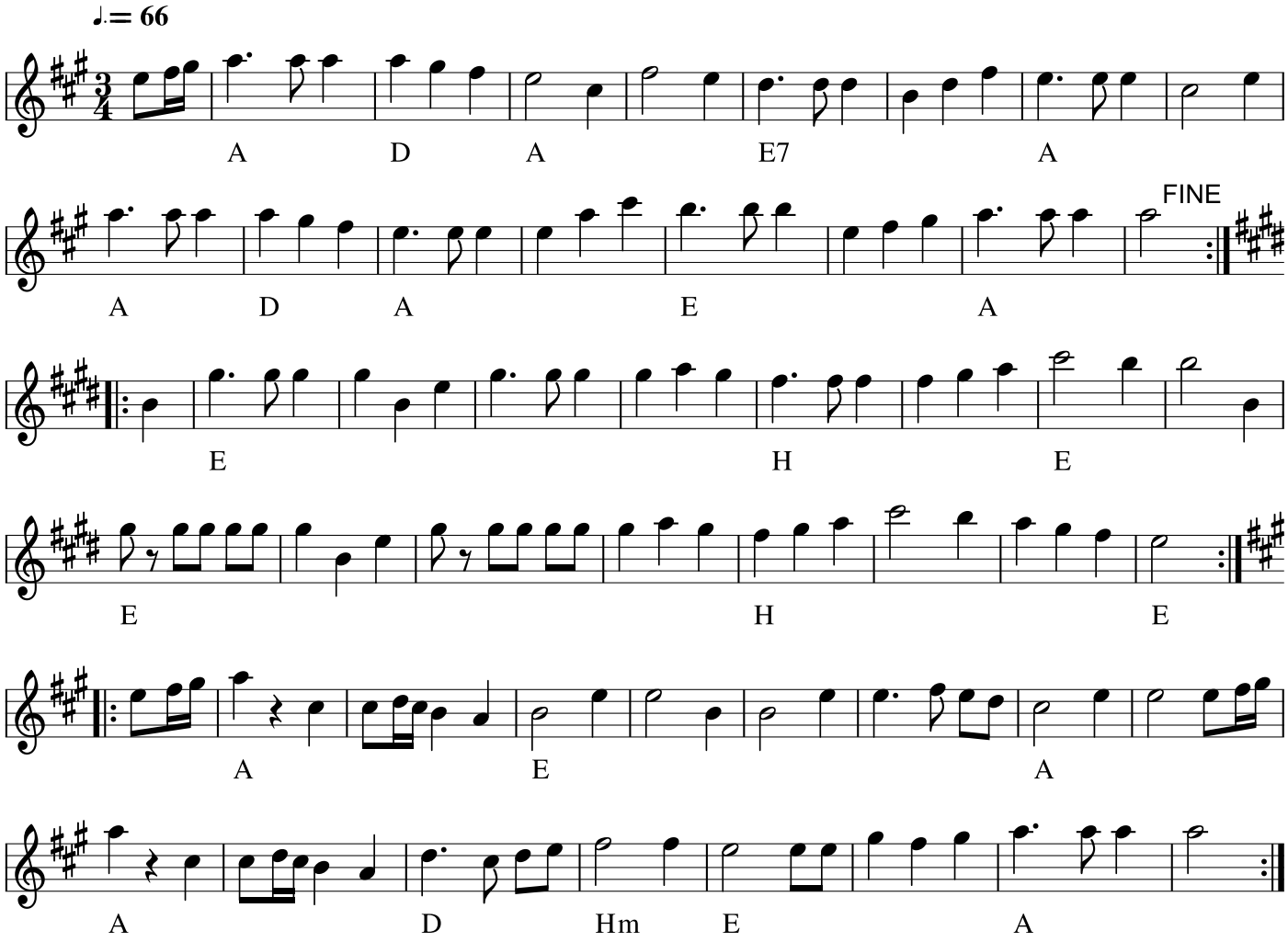

Højspændingsvalsen
(DK)
e. Karl Skaarup, Koldby 1989
Node fra Folkets Hus Spillefolk: www.spillefolk.dk (Filnavn: va-hzzjspz, node sidst revideret 29/9-2018)

Hultkläppens vals

Hultkläppans A-dur vals

af Hultkläppen (Hälsingland)

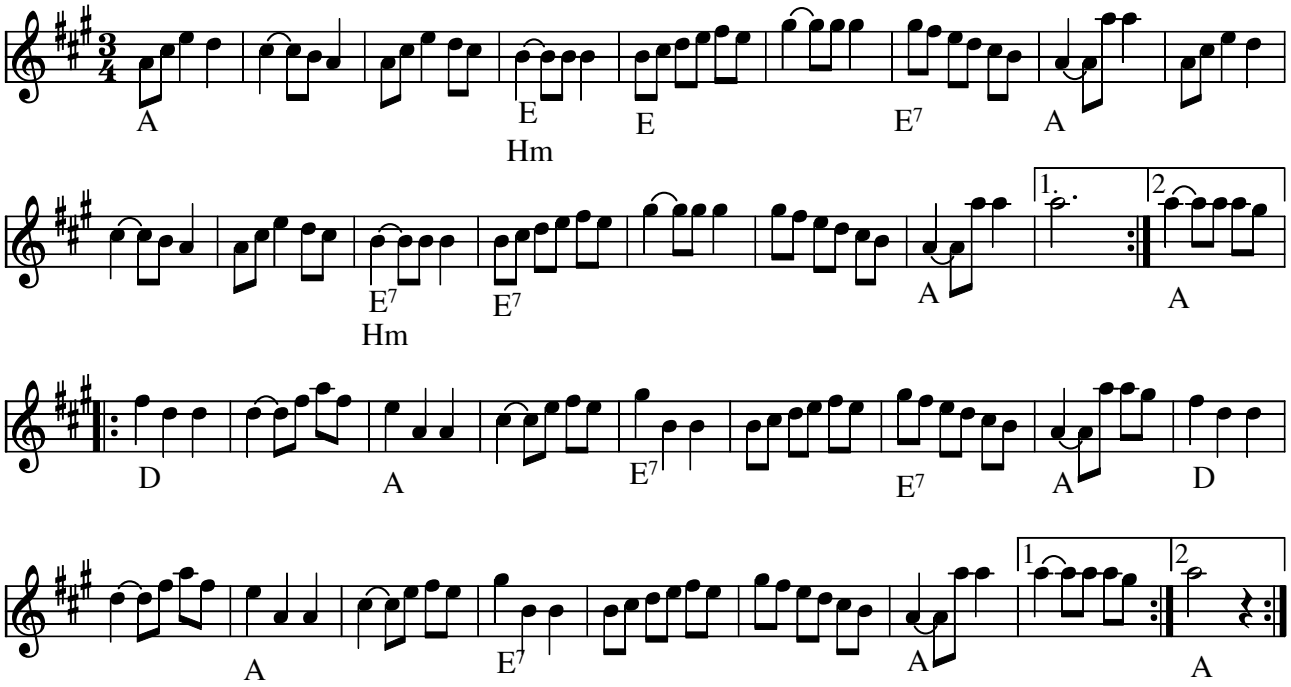

Hultkläppens vals (S)

Hultkläppen, eg. Pehr Abrahamsson Hult Alcén (1834 – 1898), var en svensk spelman från Bergsjö i Hälsingland. Smeknamnet är bildat av faderns efternamn samt "Kläpp" – ett dialektalt ord för oäkting eller pojke.

Hultkläppen hade finlandssvenskt påbrå på faderns sida och levde sina sista år i Vrångtjärn i Hassela socken. Han beskrevs av Thore Härdelin (d.ä.) som en krokig gubbe, klädd i gammalmodiga kläder, stora näverskor och med långt stripigt hår, ett riktigt original med ett slarvigt och bohemiskt leverne. Spelstilen uppges ha varit avancerad, ålderdomlig och trollbindande med ovanliga omstämningar som fick det att låta så fylligt att åhörare ibland trodde det var fler som spelade samtidigt.

Node fra Folkets Hus Spillefolk: www.spillefolk.dk (Filnavn: va-hultklzp, Lavet 3/12-2001 og sidst revideret 11/12-2019)

Husets vals

Ole Quistgaard 2009

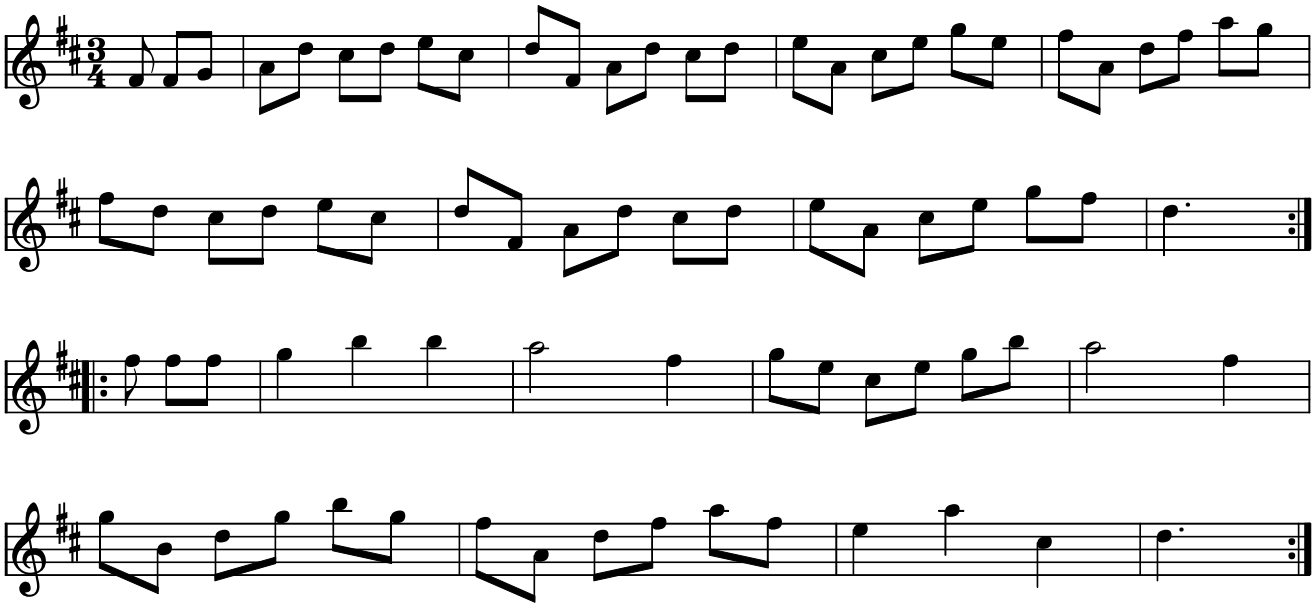

Husets vals (DK) Årstal: 2009 Komponist: Ole Quistgaard

Deltog i konkurencen om årets træfmelodi 2009.

Node fra Folkets Hus Spillefolk: www.spillefolk.dk (Filnavn: va-husets, Lavet 10/2-2009 og sidst revideret 10/7-2015)

Hvis du vil danse en vals

Rie Jensen

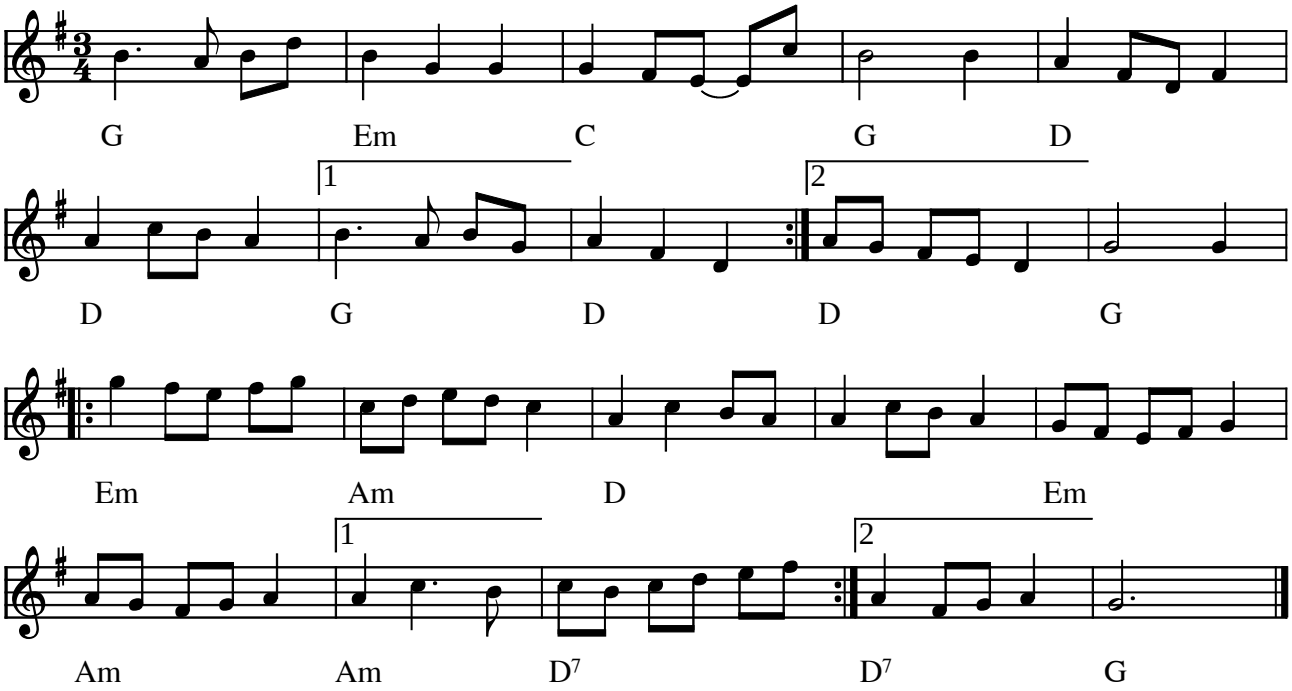

Hvis du vil danse en vals af Rie Jensen (DK)

(Node fra Folkets Hus Spillefolk: www.folketshus.dk)

I Mols Bjerge

vals

Elin Andreasen 2005

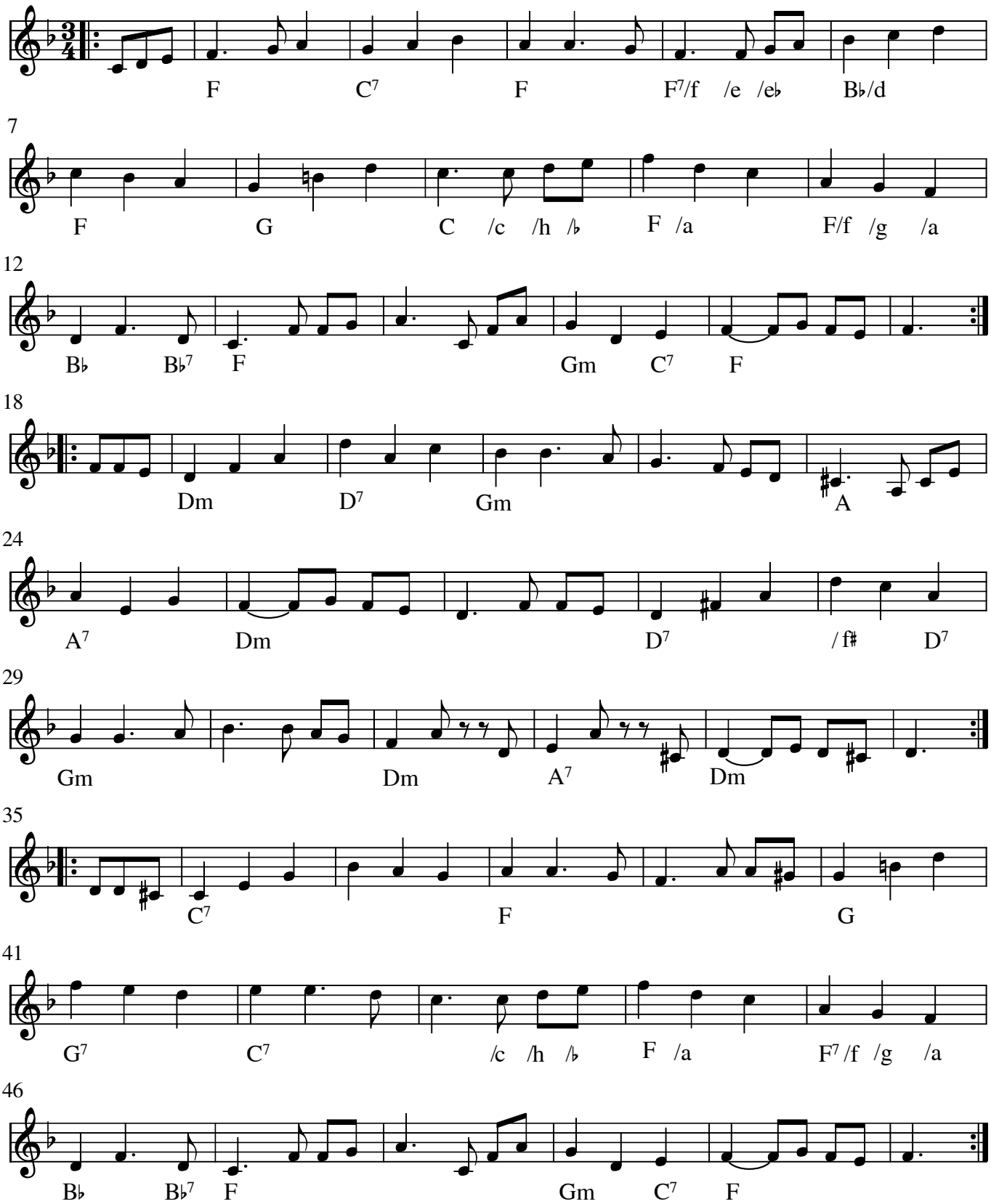

I Mols Bjerge (vals) (DK) af Elin Andreasen (2005)

Denne melodi deltog i konkurrencen om **Træfmelodi 2006**

Kilde: Node fra komponisten
Node fra Folkets Hus Spillefolk: www.spillefolk.dk (Filnavn: va-imolsbjerge, Lavet 5/2-2006 og sidst revideret 5/11-2016)

I sidste minut vals

Kazio Kierpaul, 1985

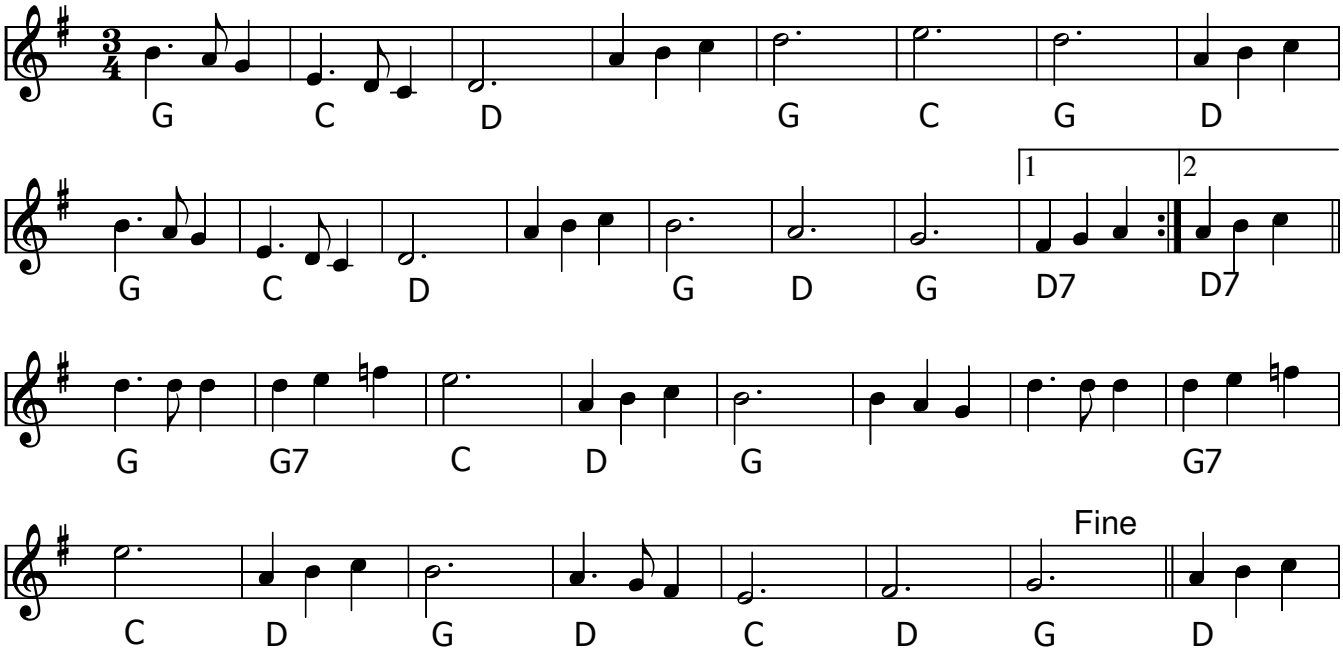

I sidste minut vals (DK) Komponist: Kazio Kierpaul

Træfmelodi til Nørrebro spillemandstræf 29-30-1 nov-dec 1985 (DK) Melodien var træfmelodi ved det 6. Nørrebro spilletræf, der blev holdt fredag i ”Hånd i Hanke” og Stengade 30, lørdag i Ungdomshuset Jagtvej 69 og søndag i Stengade 50.

Node fra Folkets Hus Spillefolk: www.spillefolk.dk (Filnavn: va-sidste, node sidst revideret 7/1-2018)

Impis Vals'n

Finsk vals

e. Burträskar'a

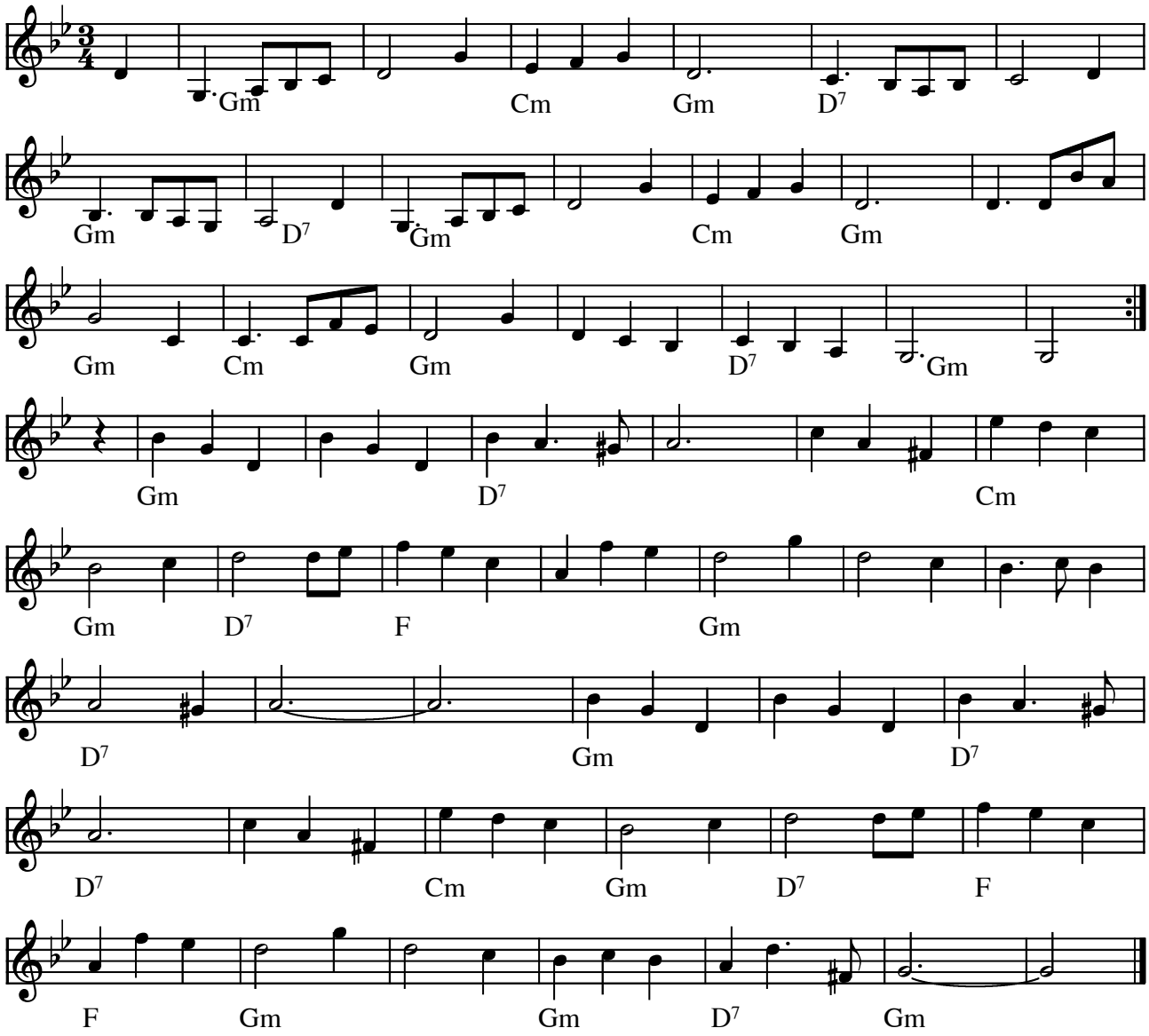

Impis vals'n e. Burträskar'a (S)

En vals af finsk oprindelse. Den har her navn efter bedstemor Impi Lundström. Impi var krigsflygtning fra vinterkrigen i Finland 1944. Som mange andre blev Impi boende i Norrbotten efter krigen.
Visen kan Impi huske fra sin barndom.

Indspillet på:

- LP: BURTRÄSKAR'A "Ungdom som håller sig roliga.." OLSP525-A (1978)

(Node fra Folkets Hus Spillefolk: www.folketshus.dk)

Ingelas Vals

CD: Haugaard & Høirup - rejsedage (2008)

Morten Alfred Høirup, 2008

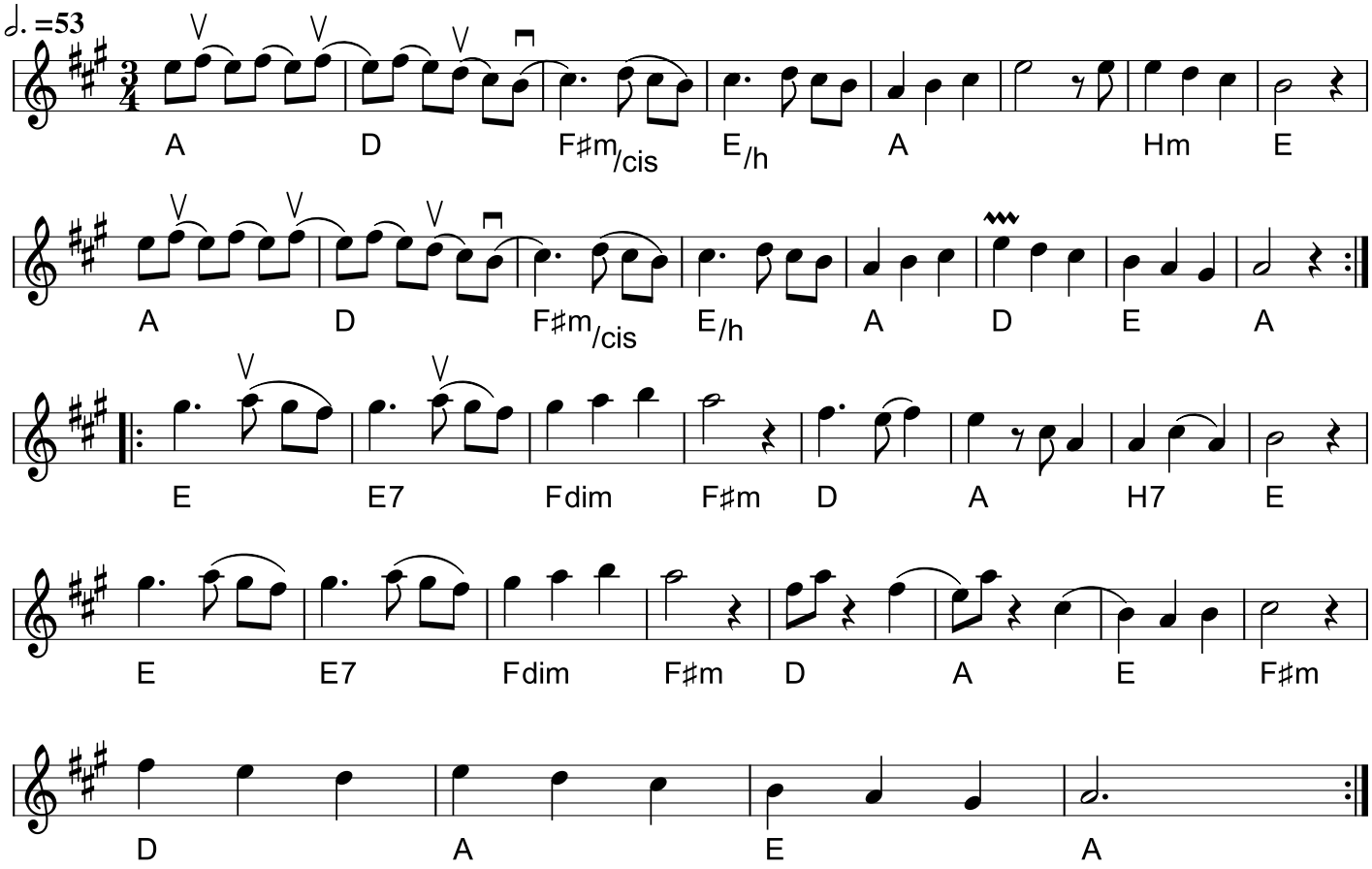

Ingelas Vals (DK)
Årstal: 2008 Komponist: Morten Alfred Høirup

Morten Alfred anbefaler at guitarister sætter en capo på 2. bånd og så spiller i G-dur. Det lyder klangmæssigt bedre.
Capo på 2. Bånd:
	: G	C	Em/h	D/a	G	G	Am	D
G	C	Em/h	D/a	G	C	D	G :	
	: D	D7	Esdim	Em	C	G	A7	D
D	D7	Esdim	Em	C	G	D	Em	C	G	D	G :|
I 2008 komponerede jeg Ingelas Vals, til minde om min hustru Ingela Ellen Marianne Eidorff, og jeg har med stor glæde spillet den rundt omkring i verden med forskellige bands, lige siden.

* CD: Haugaard & Høirup - rejsedage (2008)

Node fra Folkets Hus Spillefolk: spillefolk.dk (Filnavn: va-ingelas, Lavet 22/4-2021 og sidst revideret 25/8-2021).

Ingers Brudvals

Pelle Svensson, Trönö

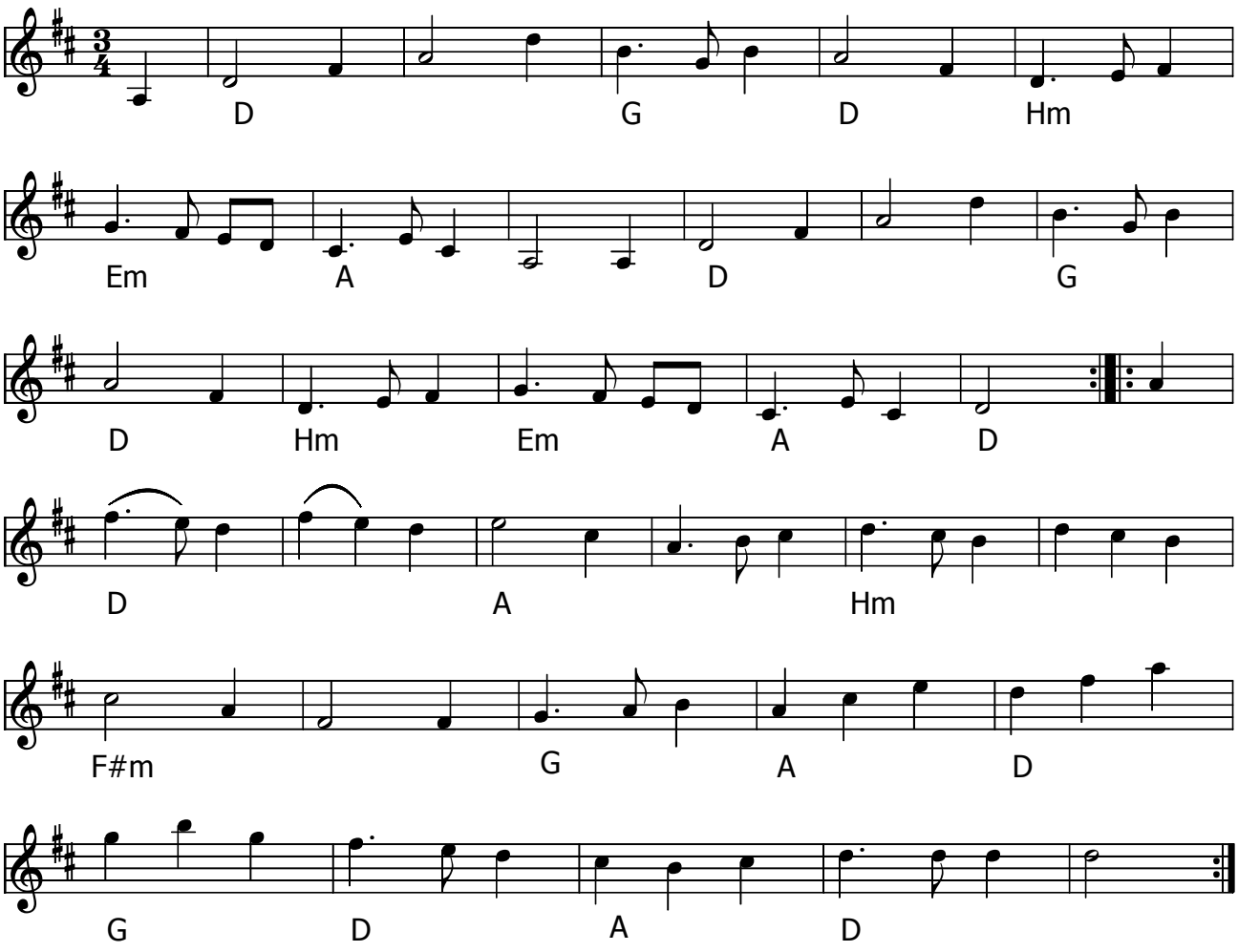

Ingers Brudvals (S) af Pelle Svensson, Trönö, Hälsingland

Node fra Folkets Hus Spillefolk: www.spillefolk.dk (Filnavn: va-ingers, node sidst revideret 29/7-2014)

Ingers Vals nr. 1

Kurt Wessel Hansen 15. april 1999

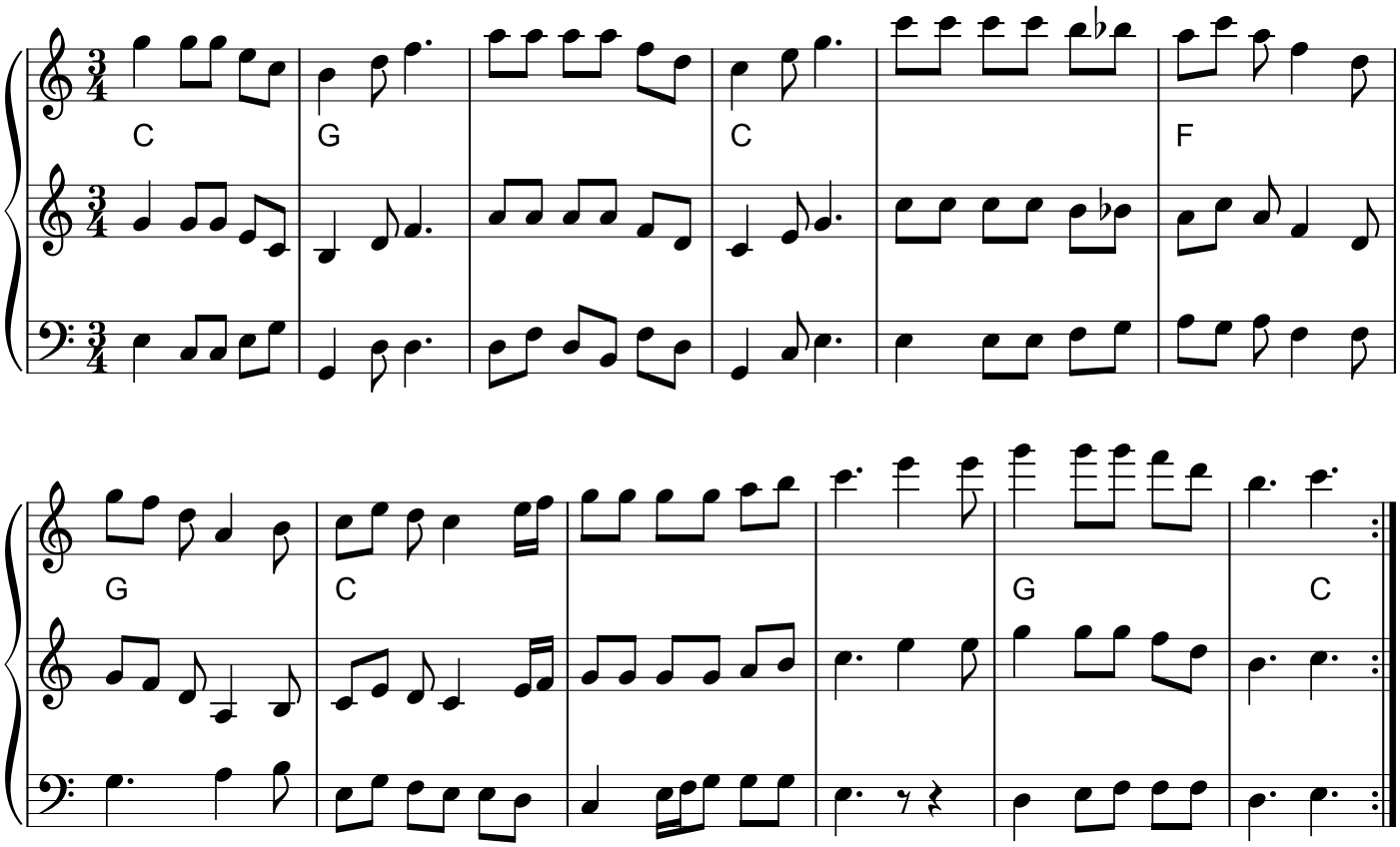

Ingers Vals nr. 1
(DK) Komponist: Kurt Wessel Hansen
Fra Spillemandsdansen.
Node fra Folkets Hus Spillefolk: www.spillefolk.dk (Filnavn: va-no1, node sidst revideret 27/2-2021)

Inte sova

af Maria Jonsson

Norra Västerbotten

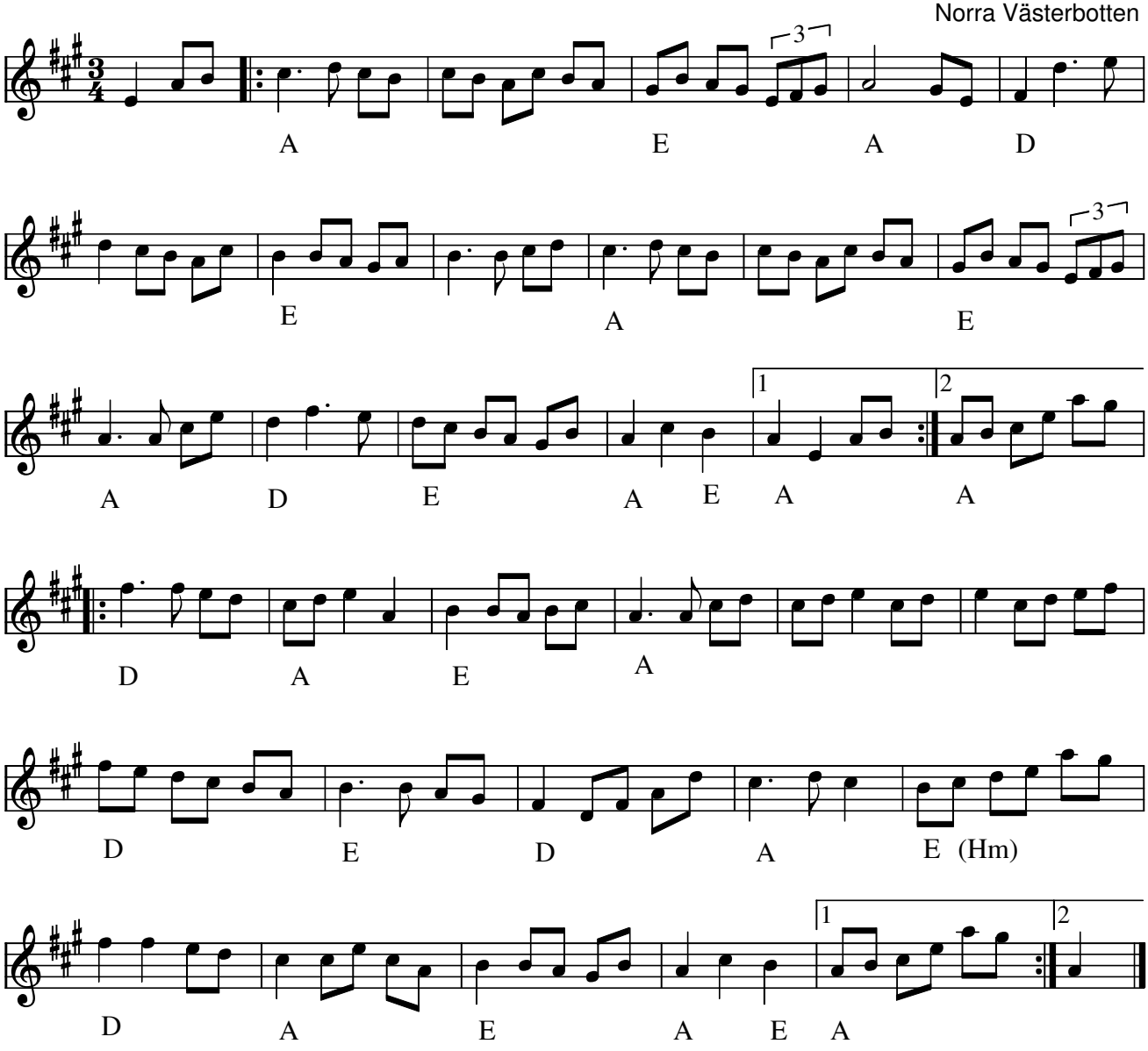

Inte Sova (S) Komponist: Maria Jonsson, Norra Västerbotten.

- CD: Tiber - Maria Jonsson, Jan Carr & Mikael Marin (2007)

Tekst fra CD omslag: Varför ska man sova när livet är så kul? Till Matilda

Node fra Folkets Hus Spillefolk: www.spillefolk.dk (Filnavn: va-intesova, node sidst revideret 24/3-2016)

Isfärden

vals fra Orsa

e. Björn Jon

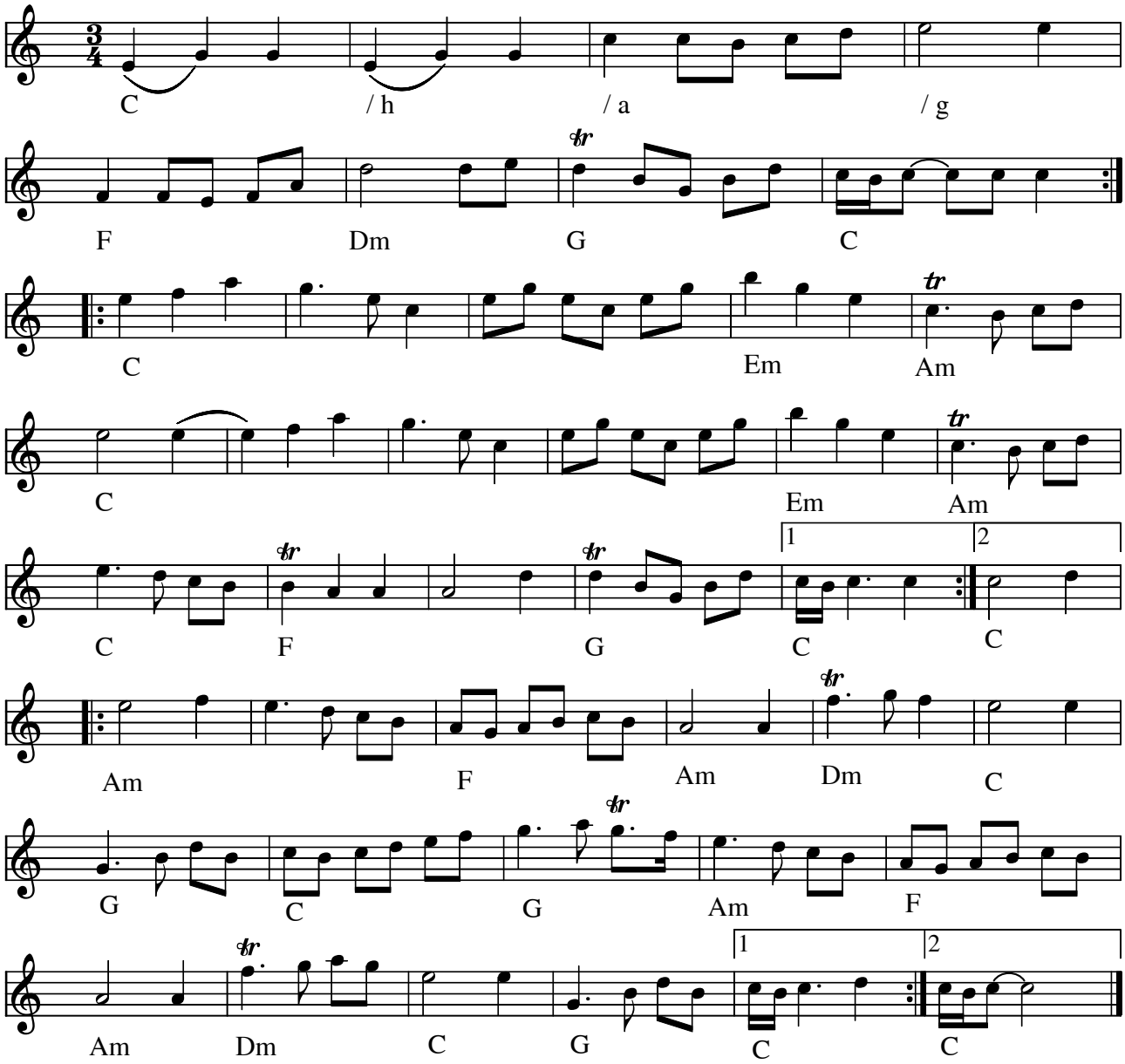

Isfärden (vals fra Orsa) e. Björn Jon(S)

Indspillet på:

CD: Triakel "Vintervisor" Emma Härdelin, Janne Strömstedt och Kjell-Erik Eriksson (2000)

Kilde: lært af Björn Jon - juni 2002, noteret af KSU

Node fra Folkets Hus Spillefolk: www.spillefolk.dk (Filnavn: va-isfzrden, Lavet 5/11-2004 og sidst revideret 19/4-2019)

Flere Egne: Österdalarna, Dalarna,

Jacob Olsens Vals

Bangsbo, Læsø
Jacob Olsen (1864-1940)

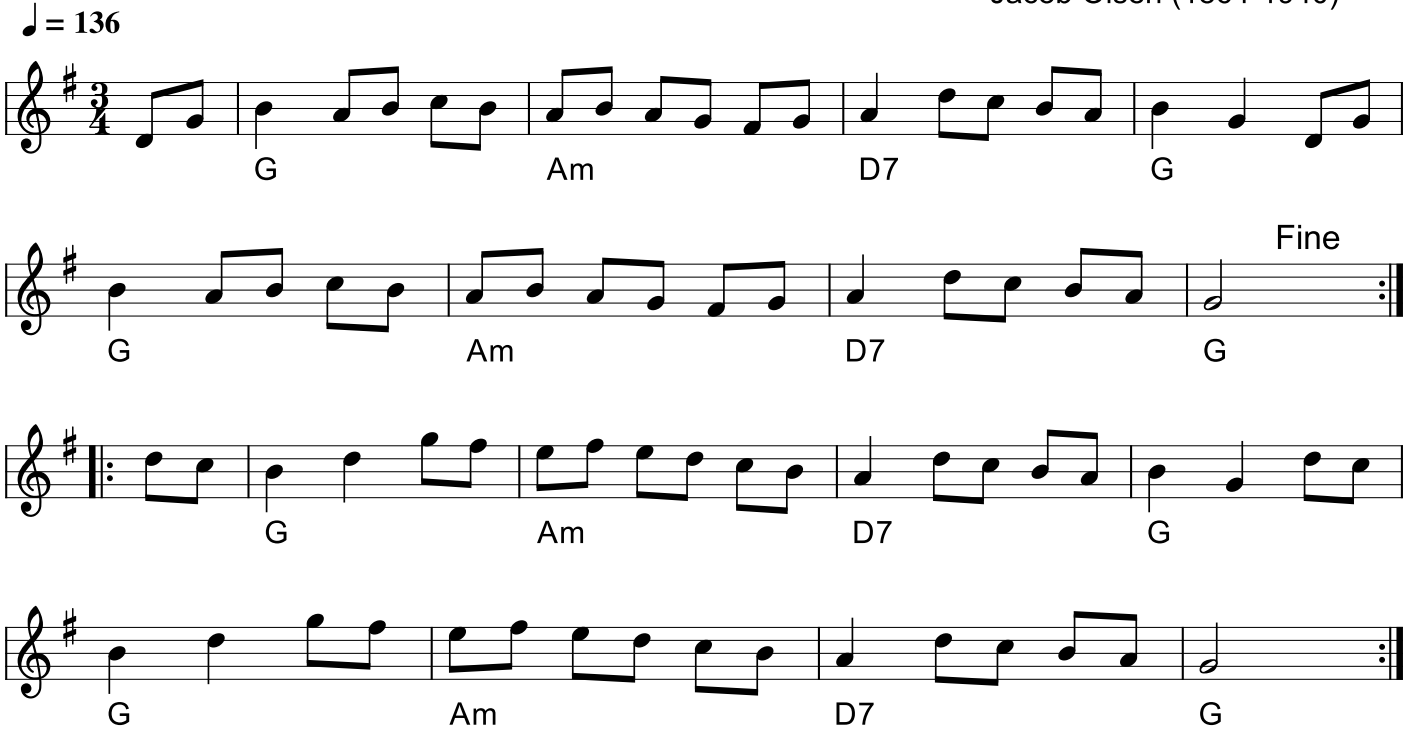

Jacob Olsens vals
(DK)
Node fra Folkets Hus Spillefolk: www.spillefolk.dk (Filnavn: va-jacobolsen, node sidst revideret 12/8-2021)

Jansons fristelse

Norsk vals af Bent Jacobsen

e. Jack Sander

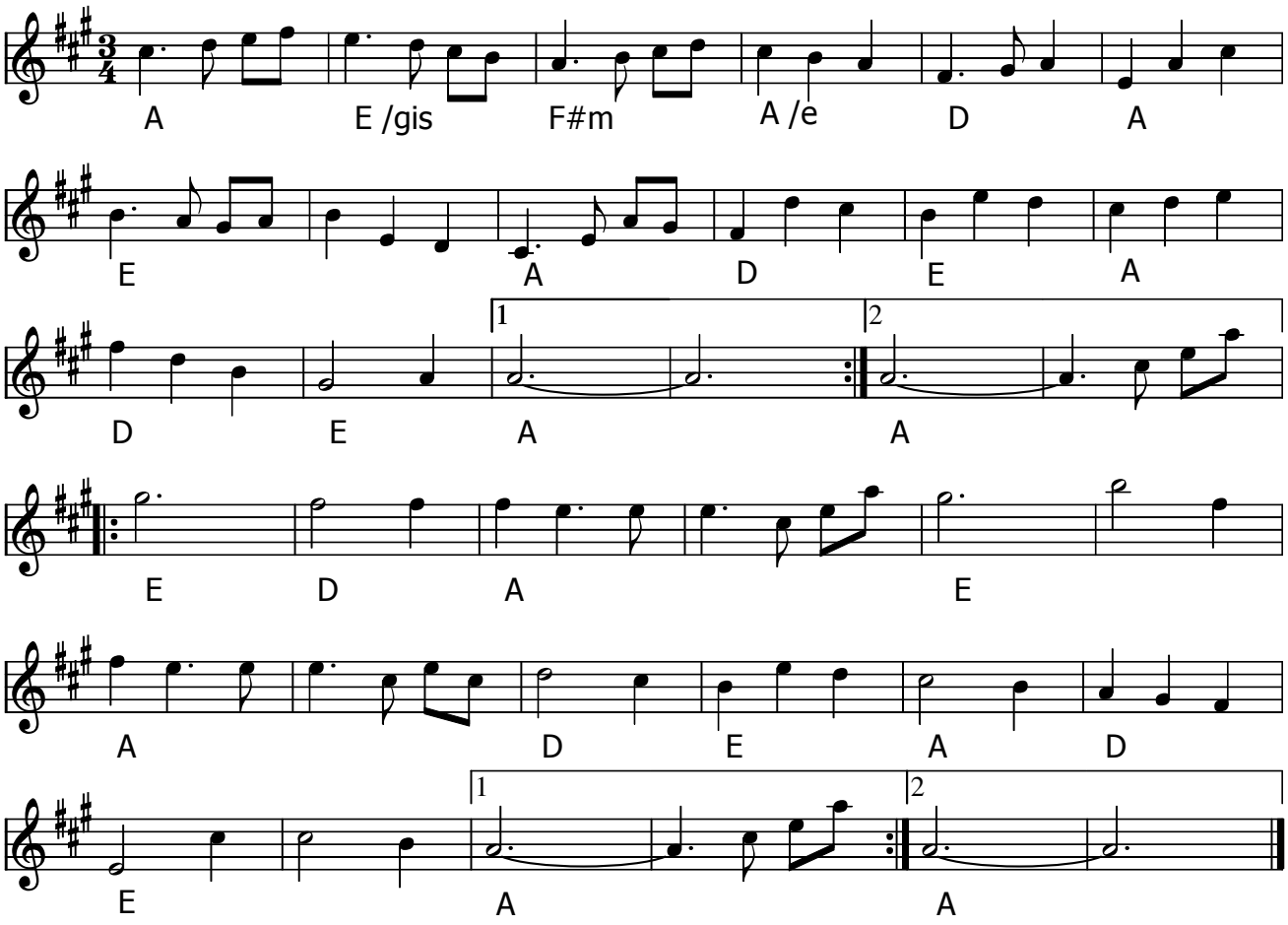

Jansons fristelse af Bent Jacobsen (N)

Nedskrevet af Johannes Strøm efter optagelse med Jack og John Sander på Avernakø 2016.

Jack fortæller: Det er en vals jeg har hørt spillet af Bent Jacobsen, og han har også gjort den. Jeg har hørt den for 4 år siden og jeg aner ikke hvad den hedder!

Kommentar fra Bent: Valsen er komponert av mig til Bengan Jansons kone i forbindelsen med feiring av hennes fødselsdag. Låten heter da også ***"Jansons fristelse***"

Bent Helgren Jacobsen (født 31. mars 1951) er en norsk-dansk trekkspillvirtuos og komponist. Bent Helgren Jacobsen begynte sin musikalske karriere allerede som barn, da han spilte piano. Han komponerte sin første melodi bare fire år gammel. I 1981 ble han også med i Dalagutta,der han utviklet gruppen til den senere kjente **gruppen Dalakopa**, som han fortsatt er kapellmester for.

Kilde: wikipedia: https://no.wikipedia.org/wiki/Bent_Jacobsen

Node fra Folkets Hus Spillefolk: www.spillefolk.dk (Filnavn: va-bent, node sidst revideret 5/1-2018)

Jeg går, men jeg kommer igen i morgen

vals

e. J. Kristensen
Give

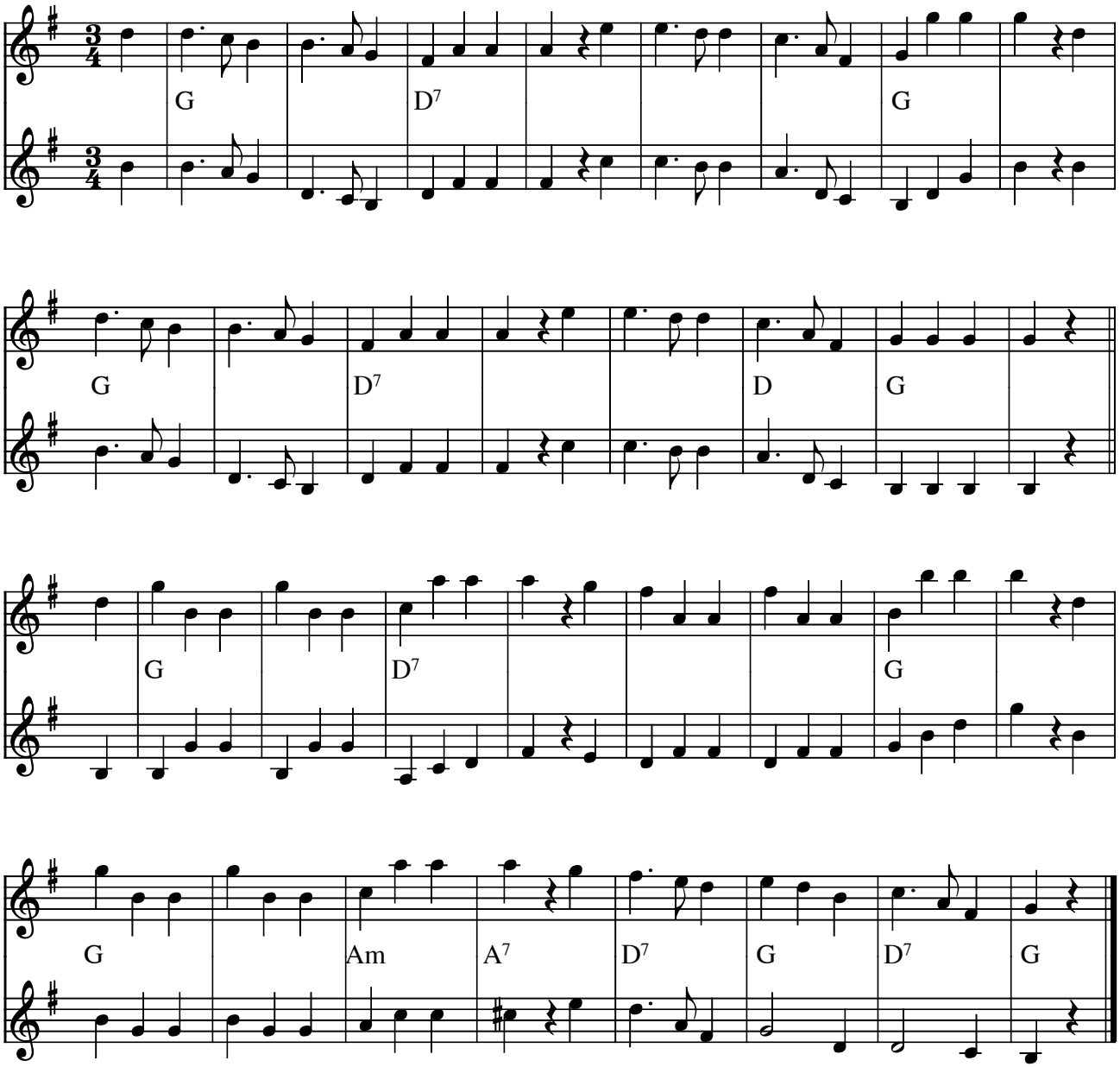

Jeg går, men jeg kommer igen i morgen (vals) e. J. Kristensen, Give (DK)

Kilde: Kopi af nodeblad fra tw
Node fra Folkets Hus Spillefolk: www.folketshus.dk (Filnavn: va-jeggzzzrmen, node og tekst sidst revideret 12/10-2006)

2.04 Jeg holder så meget af Give

Nr 3 i nodebog efter Lars Frøstrup Andersen, Nederby, Fur

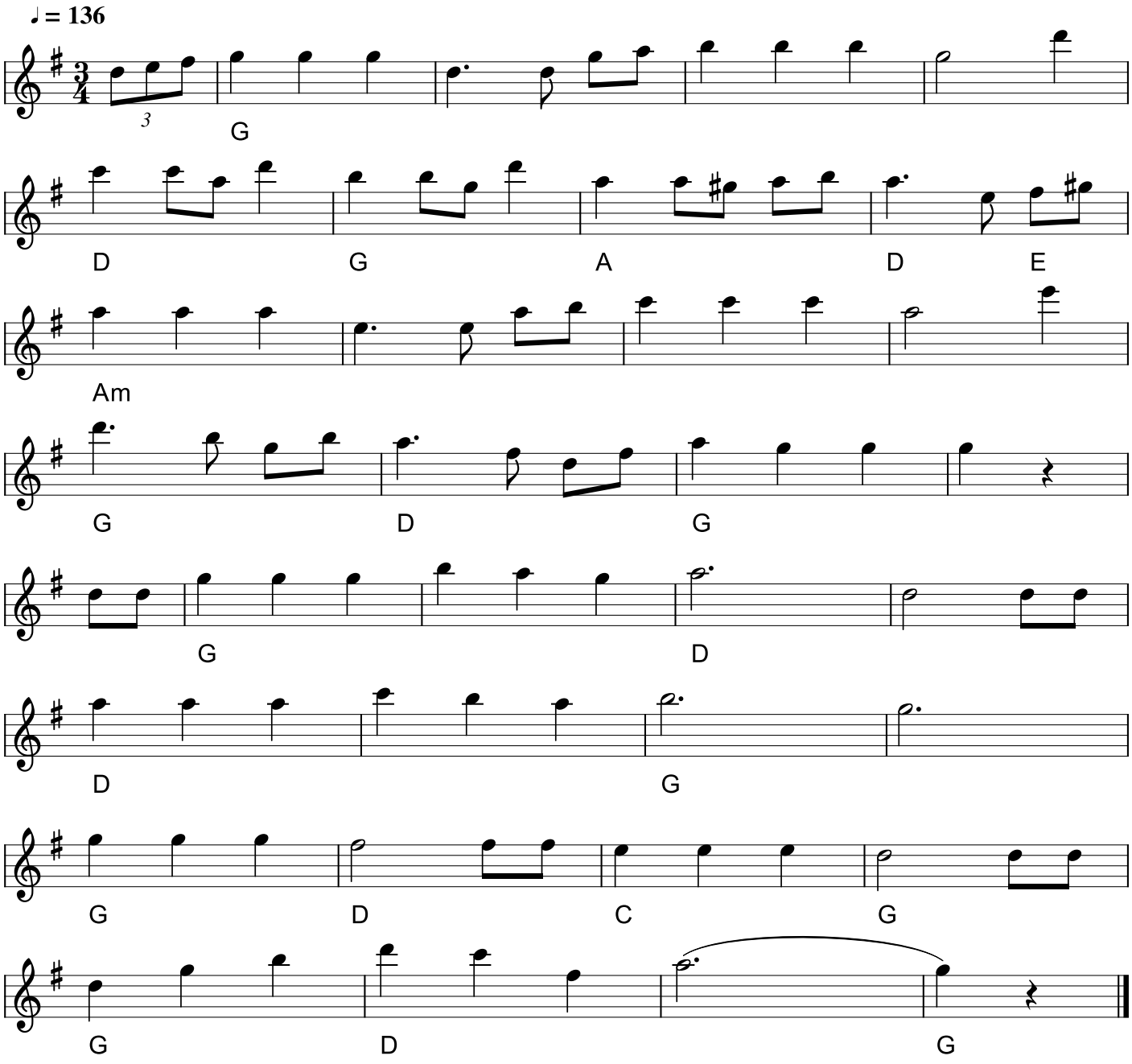

Jeg holder så meget af Give
(DK)
Nr. 3 i Lars Frøstrup Andersens nodebog, Nederby, Fur.
Node fra Folkets Hus Spillefolk: www.spillefolk.dk (Filnavn: va-jegholder, node sidst revideret 6/3-2020)

Jens Bjørn Smiths vals

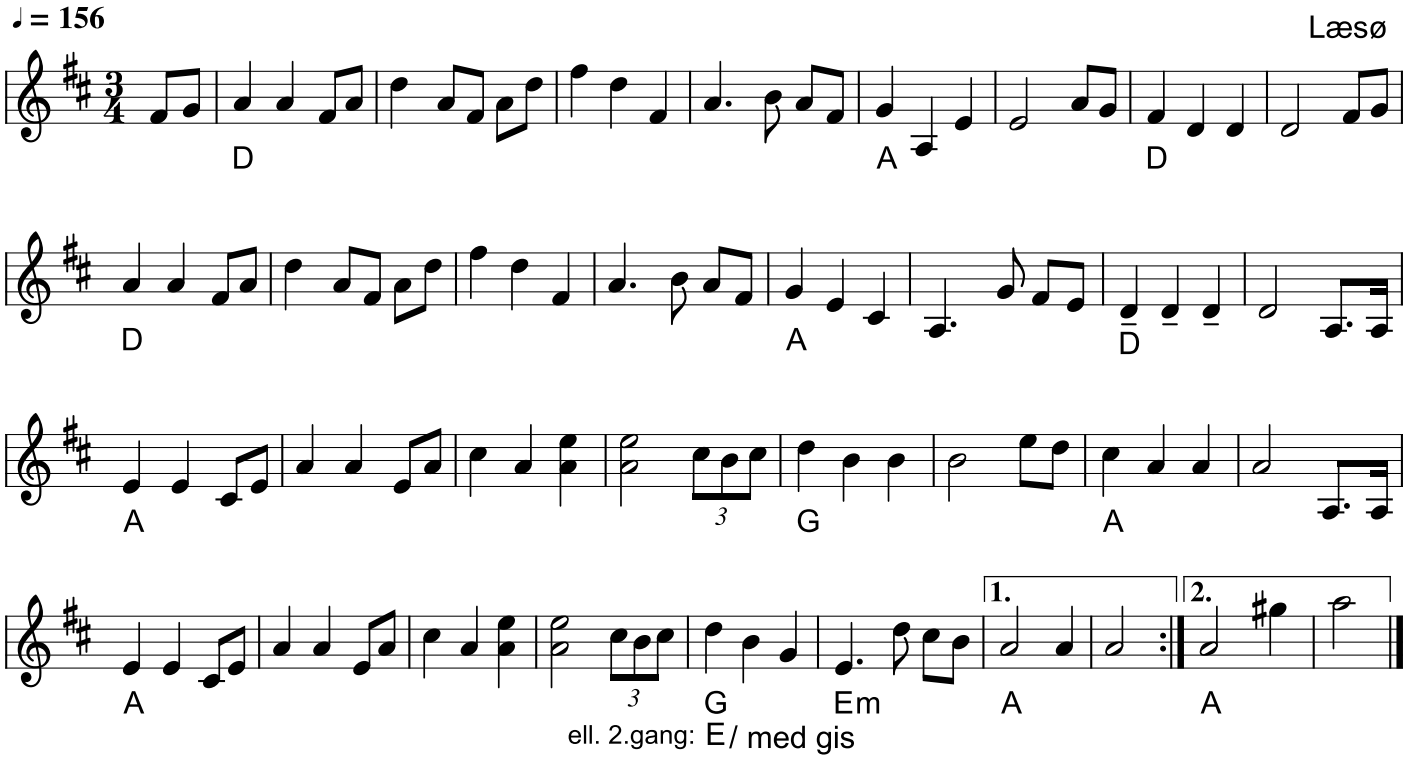

Jens Bjørn Smiths vals
(DK)
Lyttet fra CD: Traditionel Musik fra Læsø (Forlaget Kragen og Folkemusikhusringen 1995).
Node fra Folkets Hus Spillefolk: www.spillefolk.dk (Filnavn: va-jensbjzzrn, node sidst revideret 19/12-2020)

2.03 Jens Jeppesens Klinkevals

Side 39 i nodebog efter Jens Jeppesen, Fur

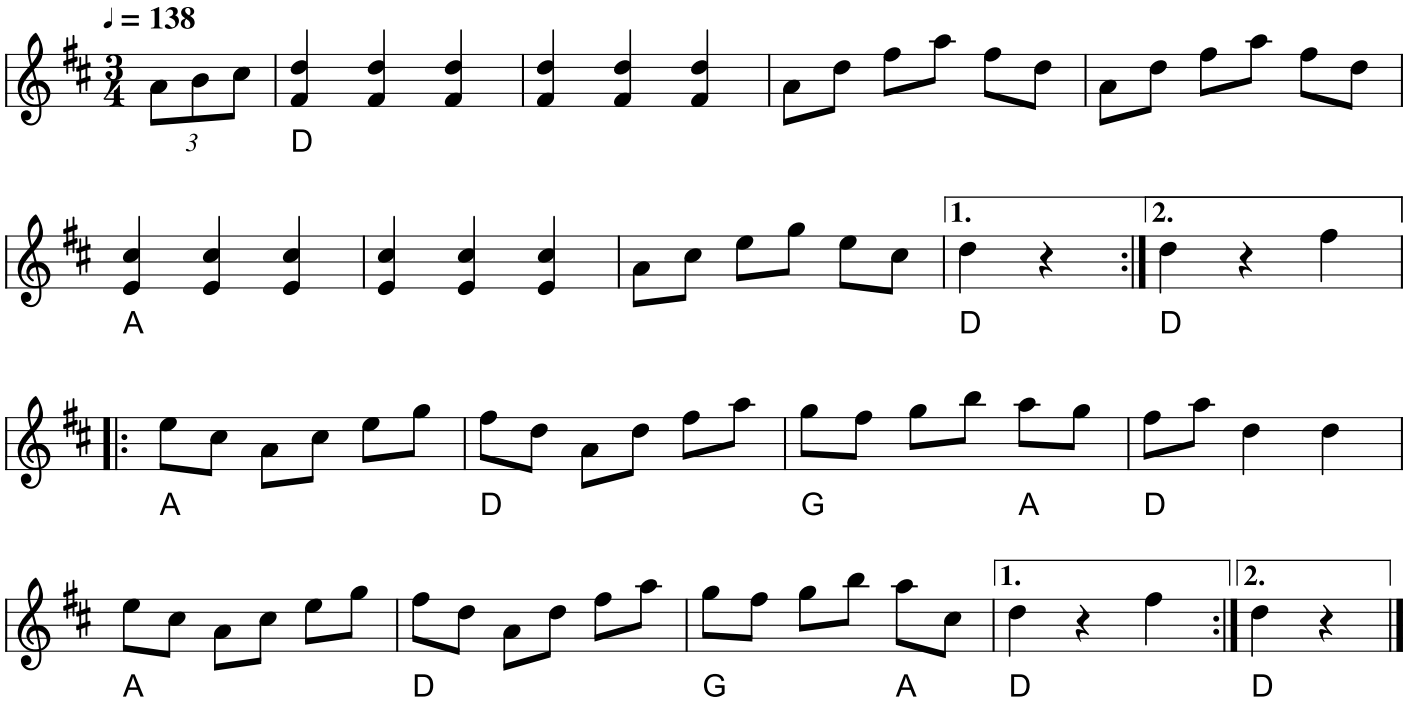

Jens Jeppesens Klinkevals
(DK)
Nr.39 fra Jens Jeppesens (1880-1968) nodebog, Fur.
Node fra Folkets Hus Spillefolk: www.spillefolk.dk (Filnavn: va-jeppesen, node sidst revideret 6/3-2020)

Joe Murphy´s Return from Chicago

Vals

1969

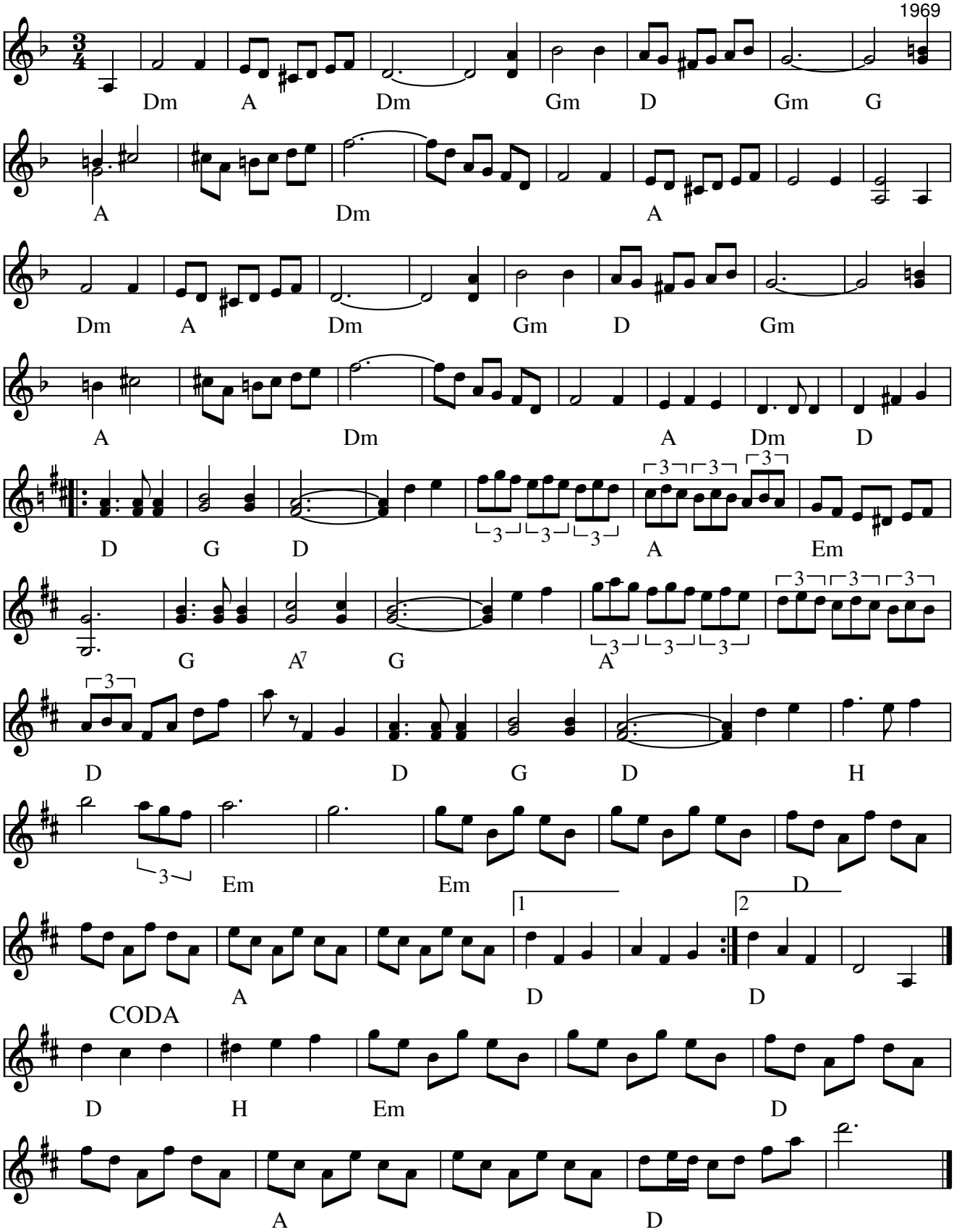

Joe Murphy´s Return from Chicago (USA)

Node fra Michael Kjeldsen.

Node fra Folkets Hus Spillefolk: www.spillefolk.dk (Filnavn: va-joemurph, node sidst revideret 18/11-2017)

John og Maries brudevals

e. Brdr. Bast

arr. Frede og Gerd Nielsen
Pia Jørgensen

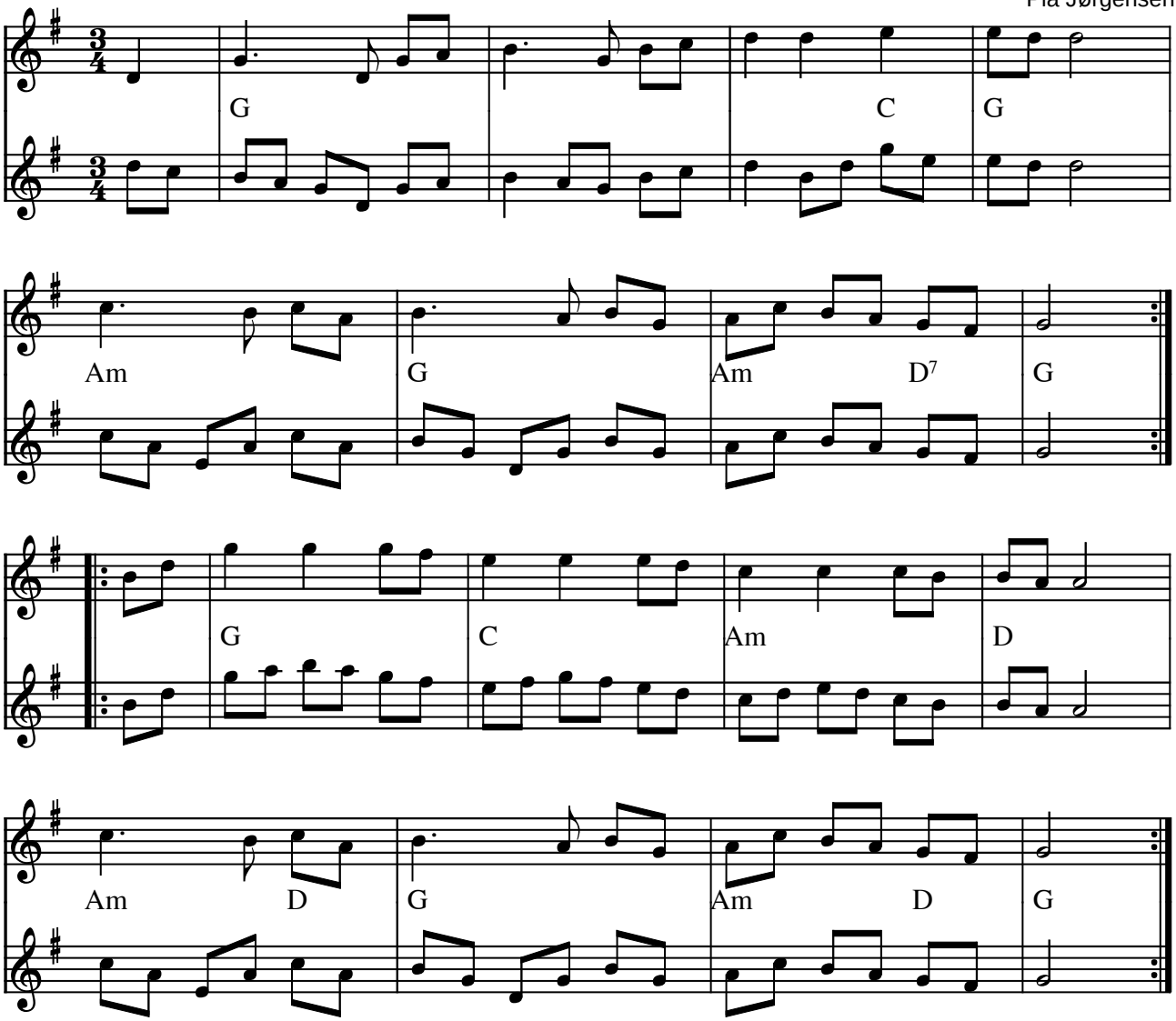

John og Maries brudevals e. menuetvals af brdr. Bast (DK)

Frede skriver:
John og Maries brudevals er egenlig en menuet fra Bast-nodebogen, men Gerd har lavet andenstemmen og med en variant slutning blev den spillet som John og Maries brudevals i Kirken. Først ved tredie gennemspilning blev menuetten flettet ind i melodien og slutningskadancerne tilpasset hinanden. Menuetten har i øvrigt også inspireret Lars Lilholt til "Alt hvad jer er ".

arr.: Gerd og Frede Nielsen, Pia Jørgensen
Den viste 2. stemme er beregnet som fløjtestemme.
Udførligt arrangement findes i nodehæftet "På lang afstand" udgivet af Højreby Spillemandslaug - det kan bestilles på tlf. 54 94 45 68

Indspillet på:

- CD: Højreby Spillemandslaug "På lang afstand" RSCD 5098 (1993)

(Node fra Folkets Hus Spillefolk: www.folketshus.dk)

Jonas' vals

(250:- kr. valsen)

Michael Sjögren

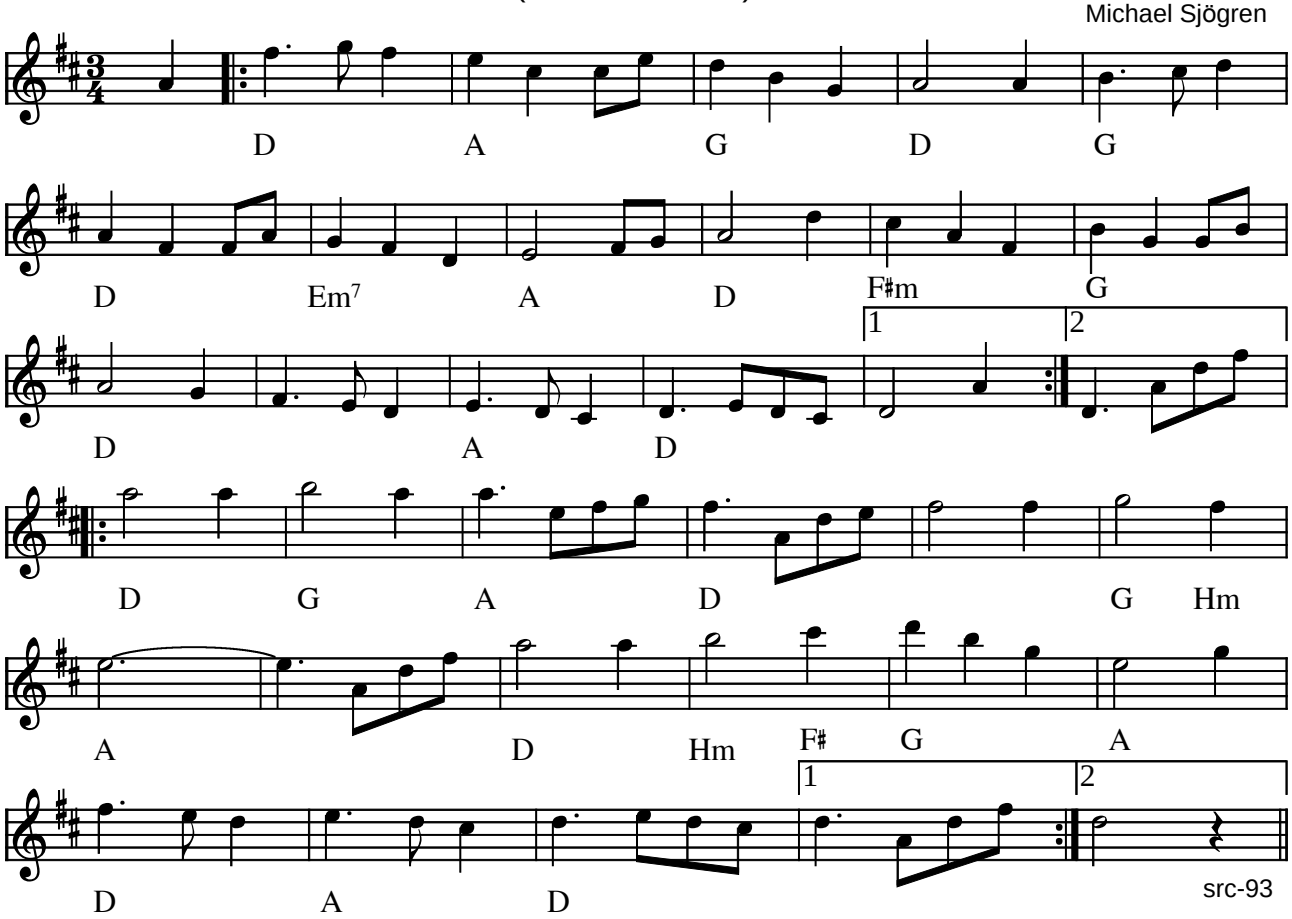

Jonas' vals 250: kr valsen af Michael Sjögren (S)

Beløbet 250: kr. hentyder til, at Michael vandt dette beløb som tredjepræmie i en "komponist-tävling"

(Node fra Folkets Hus Spillefolk: www.folketshus.dk)

Josefine dansar

Vals till Josefine

Åsa Jinder

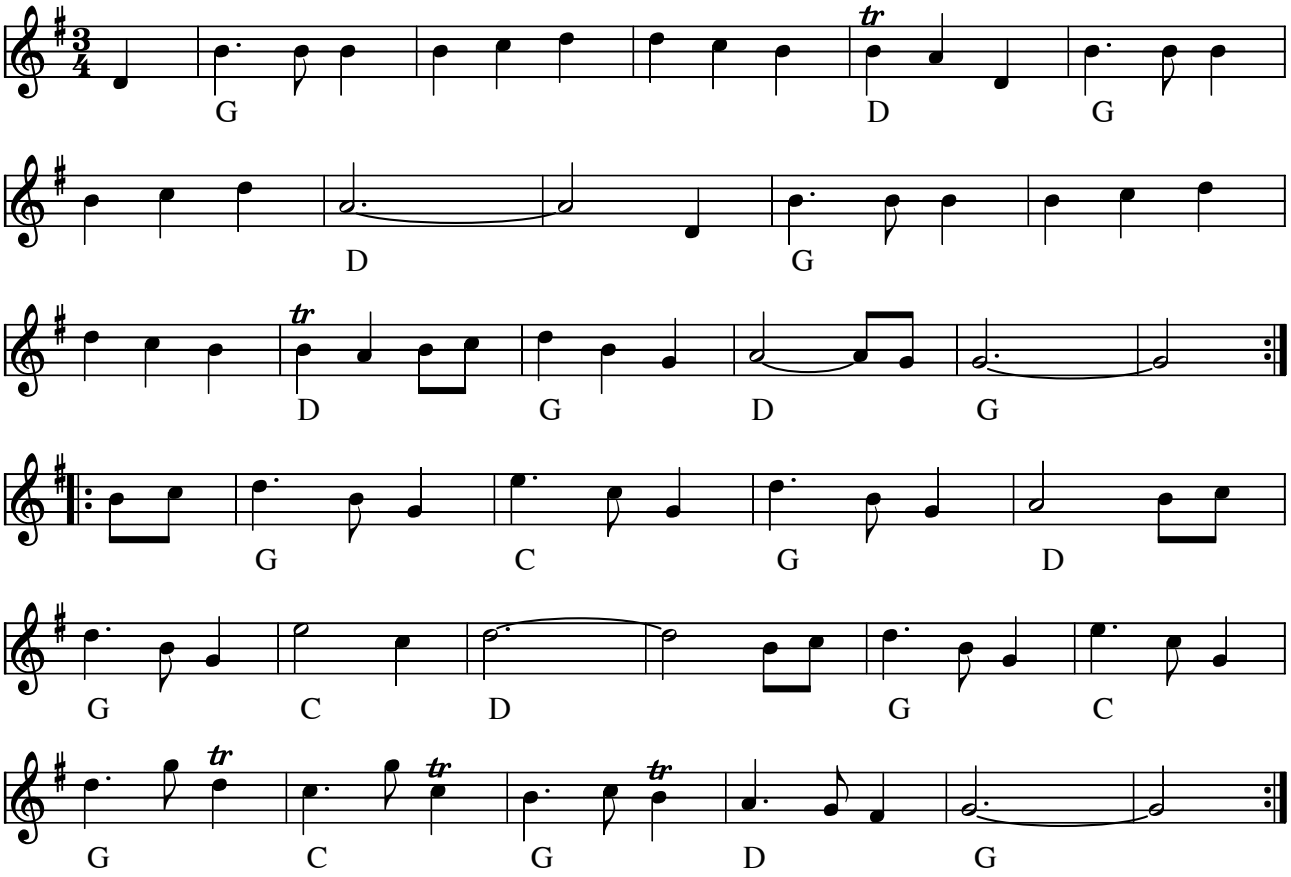

Josefine dansar - Vals till Josefine (S) Komponist: Åsa Jinder

Node fra Folkets Hus Spillefolk: www.spillefolk.dk (Filnavn: va-josefine, Lavet 25/4-2005 og sidst revideret 3/3-2019)

Josefins dopsvals

til Dervish

Roger Tallroth

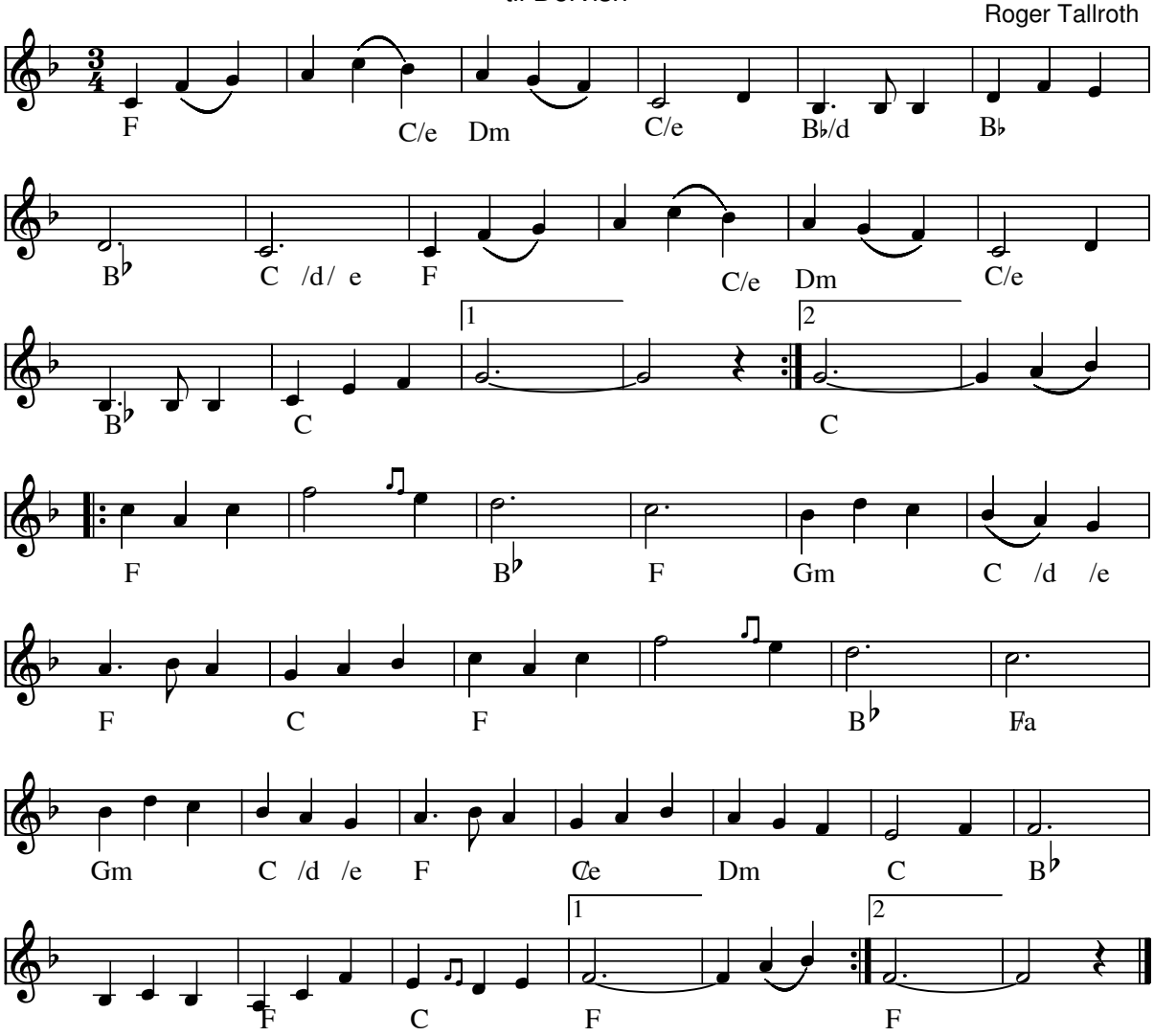

Josefines dåbsvals til Dervish(S) Komponist: Roger Tallroth

Obs: takt 14 spilles c-e-f på CD, hvor F.H. spillefolk spiller d-e-f

Indspillet på:

- CD: Väsen - Essence 1993 B6787
- CD: Dervish og Väsen

Kilde: Arr. af Louise Vangsgaard/2. st. i B-stk af Leif Svensson, men lettere molestreret af LV/Akkorder.

Node fra Folkets Hus Spillefolk: www.spillefolk.dk (Filnavn: va-josefind, Lavet 18/12-2002 og sidst revideret 26/8-2010)

Joskvarnleken

Malung, Dalarne

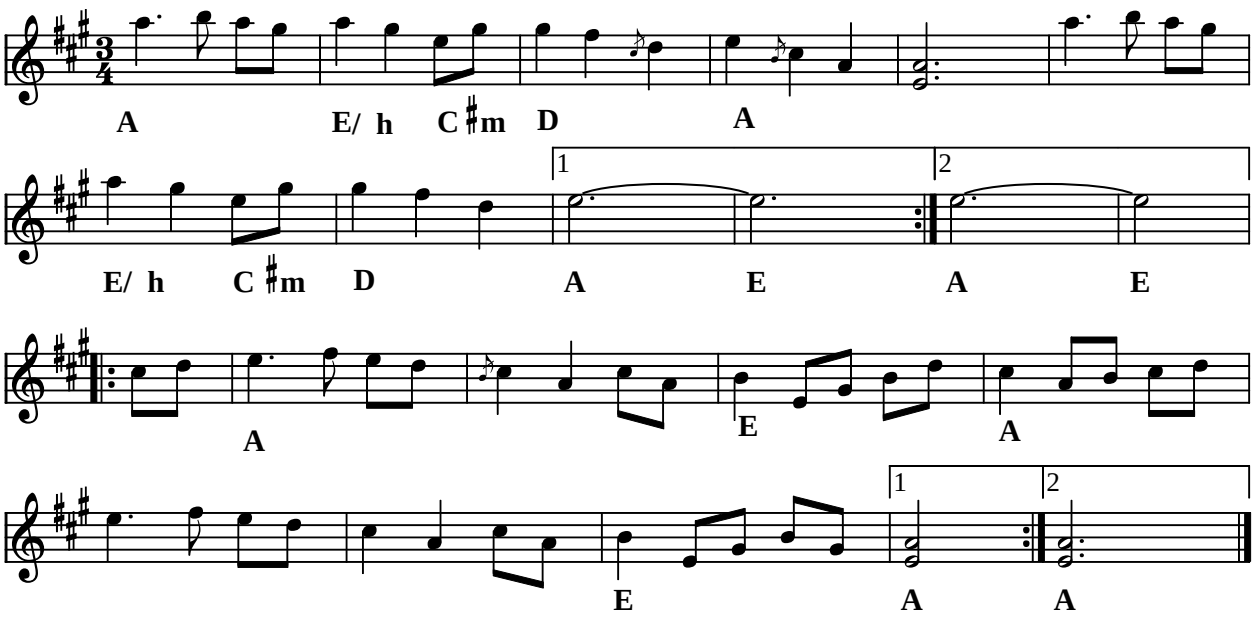

Joskvarnleken (vals) Malung, Dalarna(S)

I Folkets Hus plejer vi ofte at gentage takt 5, så første reprisen får 11 takter.

- LP: Nabolaget "Grenseløs låt" MAI:7804 (1978) m. nodehæfte.

Node fra Folkets Hus Spillefolk: www.spillefolk.dk (Filnavn: va-joskva, Lavet 10/1-2002 og sidst revideret 28/10-2012)

Jubilæumsvals

af Janet Vahl, dec 2004

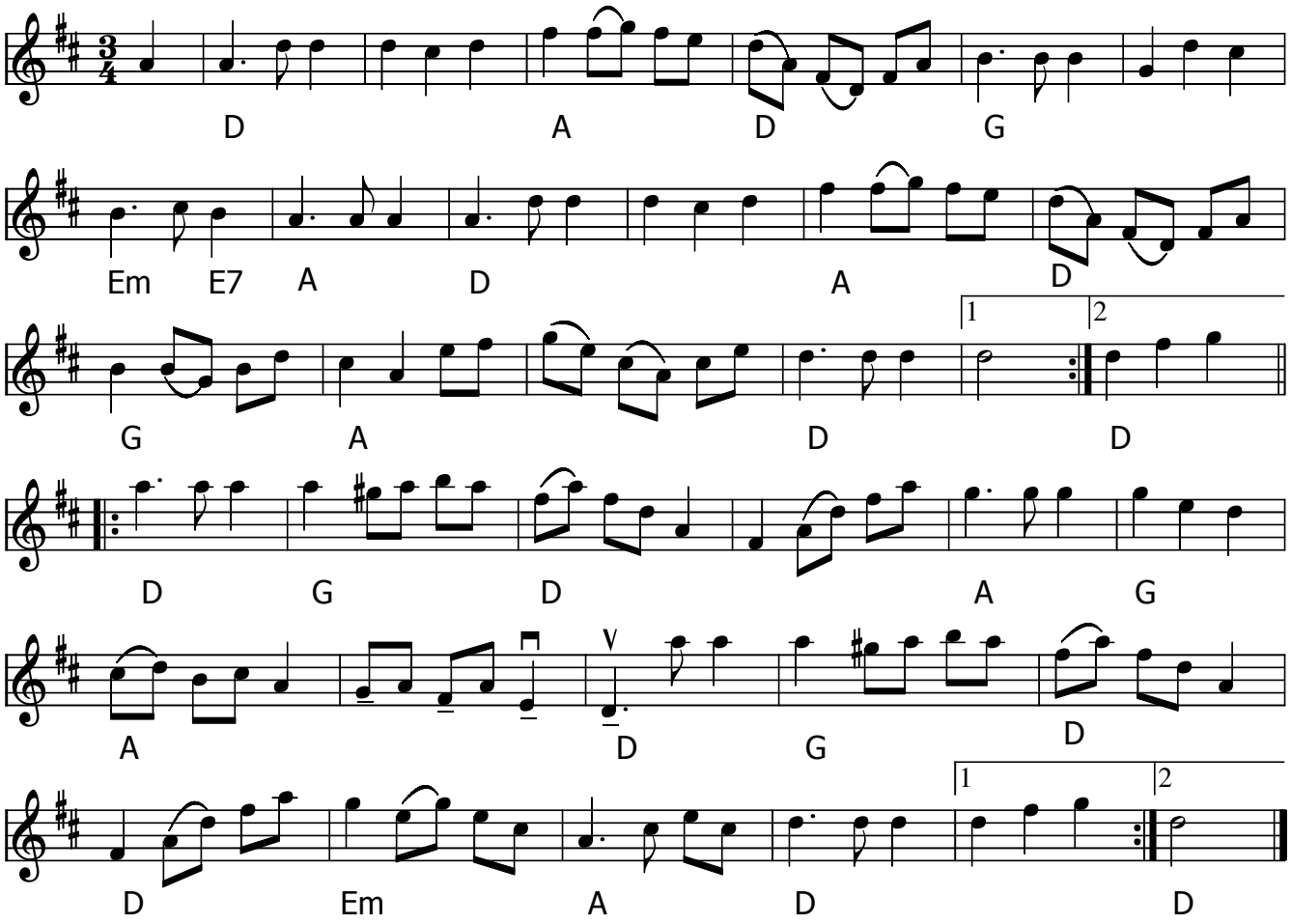

Jubilæumsvals (DK) af Janet Vahl, dec 2004

Node fra Folkets Hus Spillefolk: www.spillefolk.dk (Filnavn: va-jubilzum, node sidst revideret 24/11-2017)

Kalkmandens vals

e. Peter Aakjær og Mylle

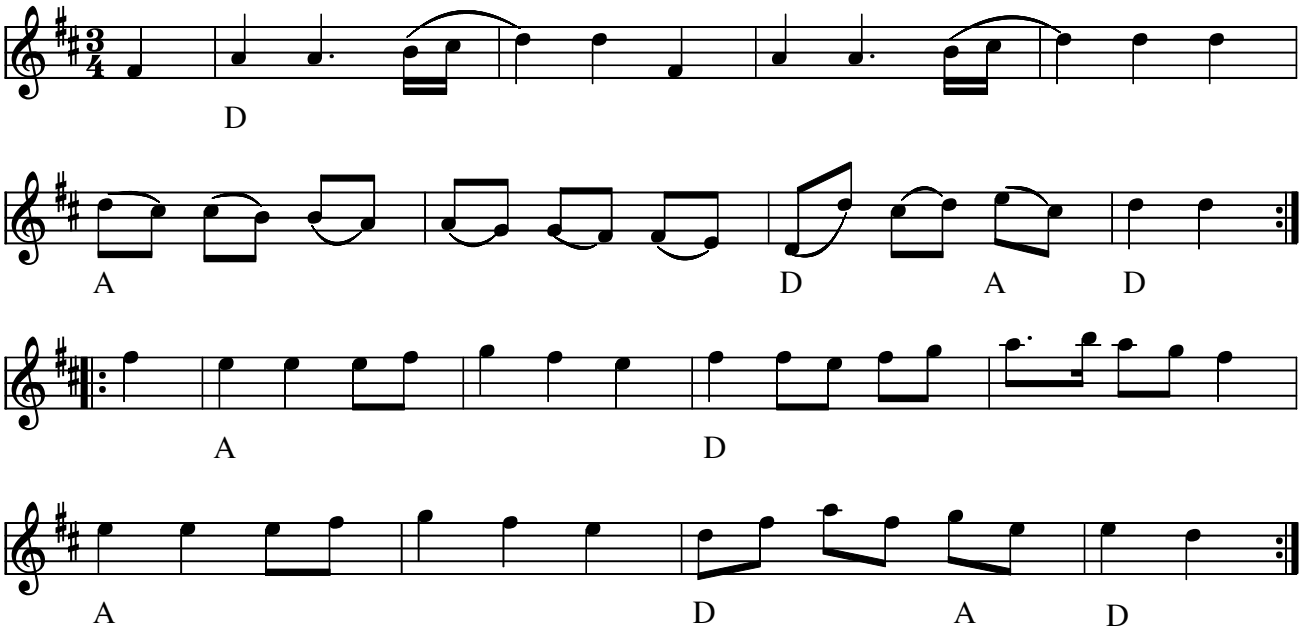

Kalkmandens vals e. Peter Aakjær og Mylle(DK)

Efter sigende en af vore ældste valse

Morten Alfred Høirup holdt guitarkursus i 2006 i Folkets Hus..
Her guitarakkorder på et mere avanceret niveau.:

//: D / Em / F#m / F / Em / A / D .A / D ://.

// Em7 / A7 / D / Hm7 / Em7 / A7 / D . A / D ://

- LP: Evald og Hardy Thomsen: Stegt Flæsk og Kartofler (BASF 15 25282-5 1973)

Kommentar fra Anders Øther:

Er punkteringerne i takt 1 og 3 usædvanlige i en vals og siger de noget om dansens oprindelse ?
Det siges at valsen kunne hedde "kaldemandens" vals fordi den blev brugt til menuet dengang det ikke var tilladt for bønder at danse hoffets danse. Man måtte derfor have en mand på udkig efter fogden.

Node fra Folkets Hus Spillefolk: www.spillefolk.dk (Filnavn: va-kalk, Lavet 18/11-2000 og sidst revideret 16/4-2020)

Karens Vals

5. januar 2015

Jørgen Sten Andersen

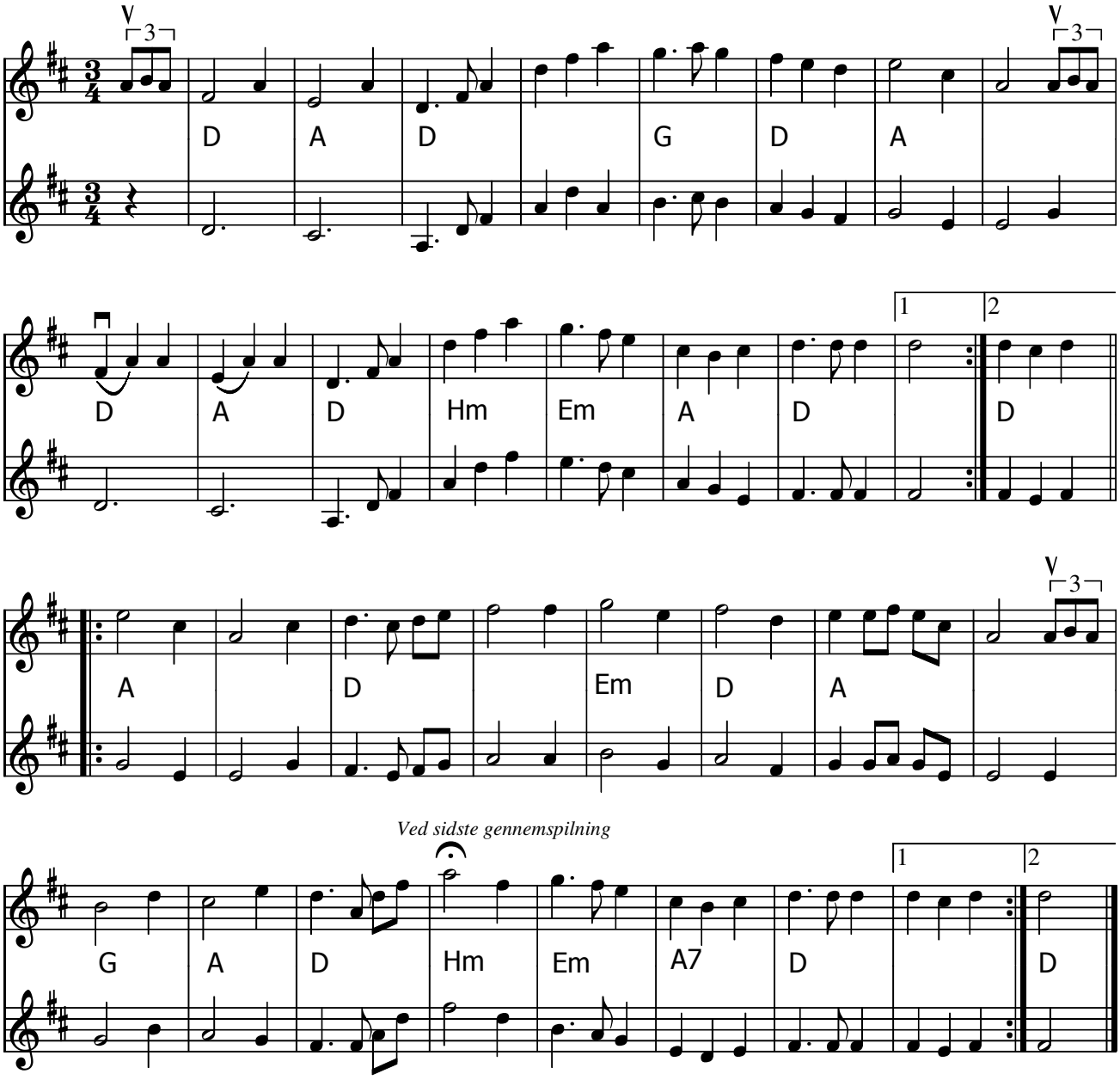

Karens Vals (DK) Komponeret af Jørgen Sten Andersen i anledningen af Karen Schmidts 70 års fødselsdag.

Node fra Folkets Hus Spillefolk: www.spillefolk.dk (Filnavn: va-karen, node sidst revideret 7/12-2014)

Katrinevalsen

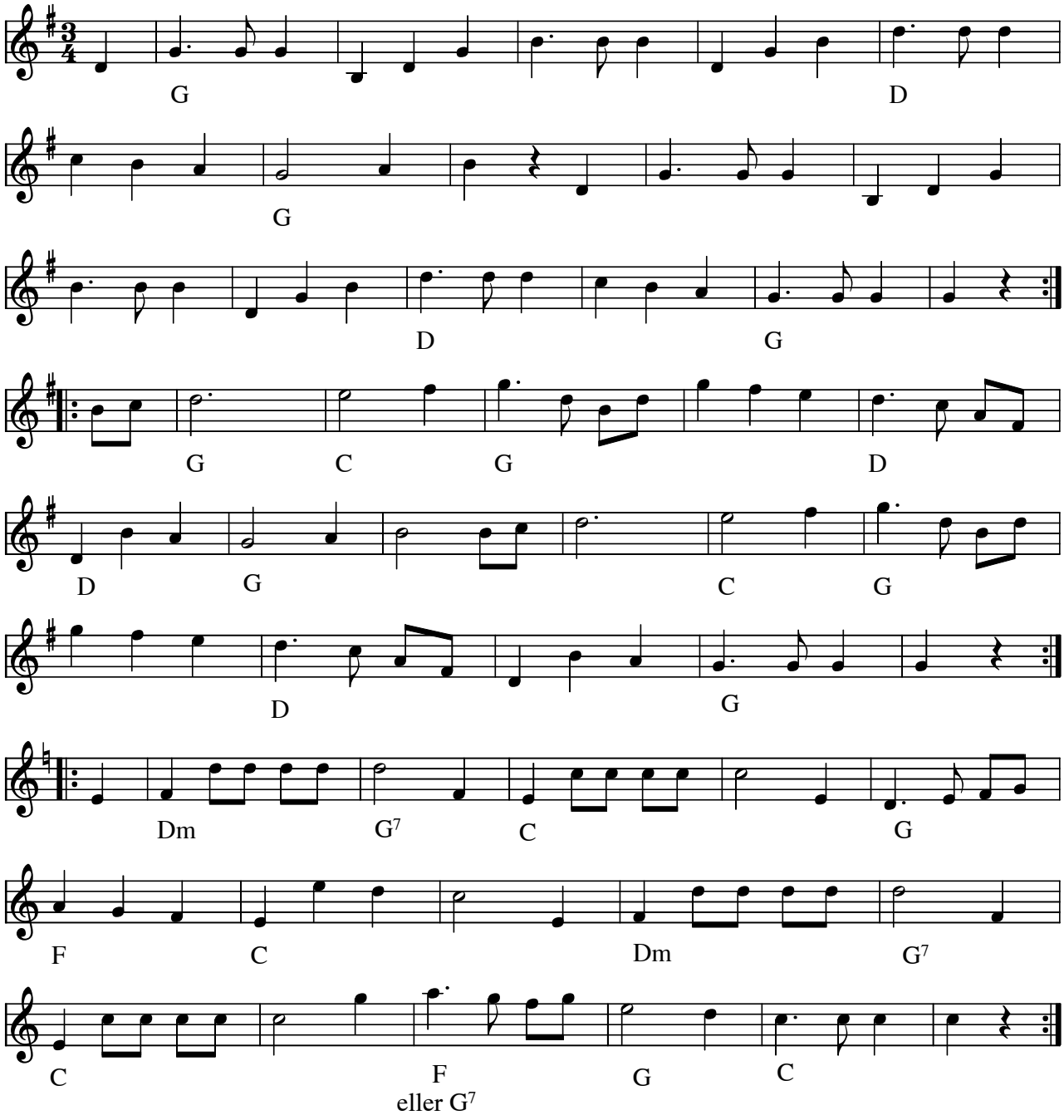

Katrinevalsen (DK)

Katrinevalsen er efter spillemandsslægten Trads fra det sydlige Himmerland. 3.repetis er komponeret af Jens Nielsen Trads(1859- 1915). Melodien er overleveret af sønnen Otto Trads(1904-1989).

Node fra Folkets Hus Spillefolk: www.spillefolk.dk (Filnavn: va-katrin, Lavet 15/9-1999 og sidst revideret 15/9-2019)

Kædevals

Sydjylland

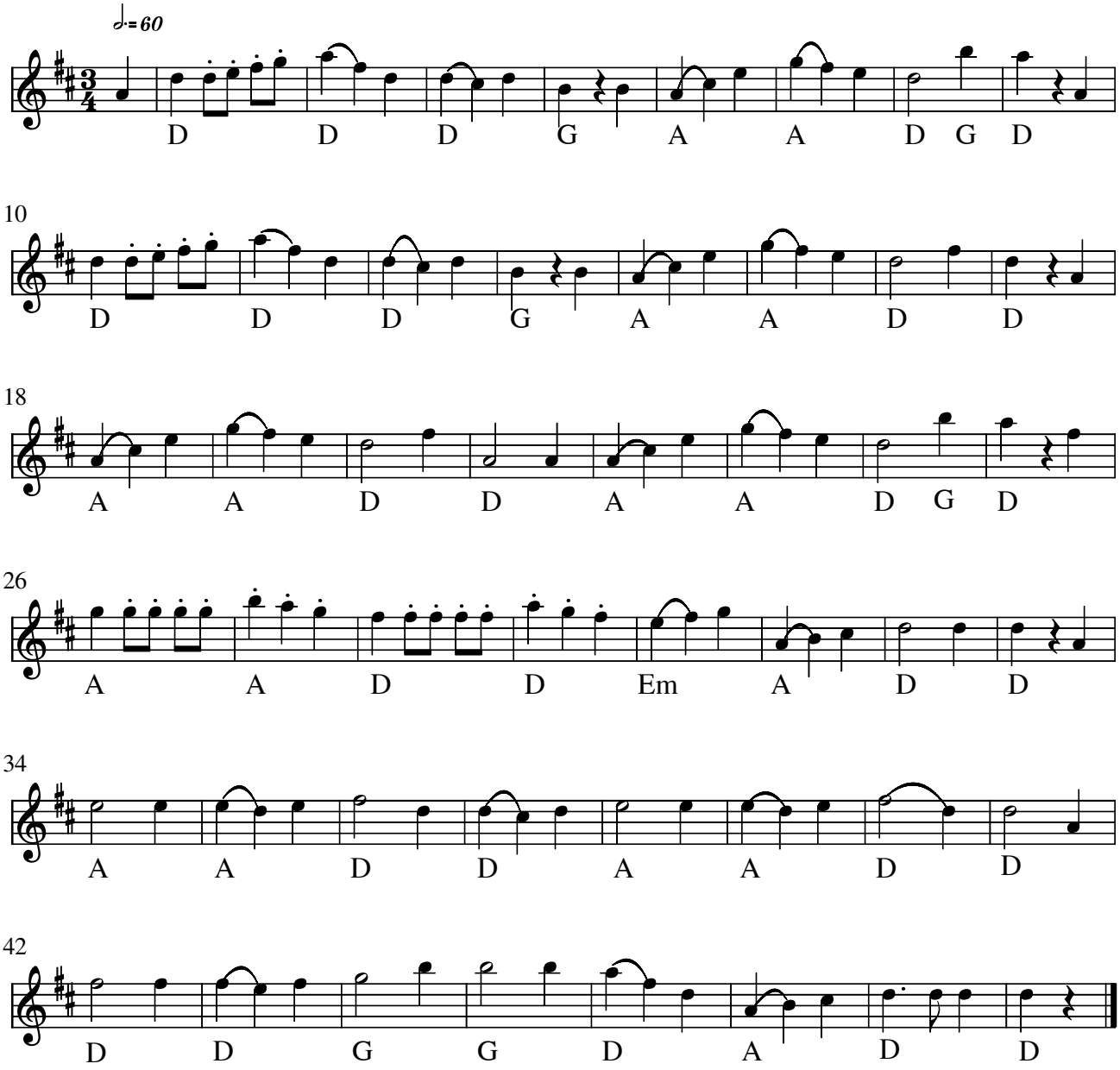

Kædevals (DK)

Kilde: 358 melodi no 146

Node fra Folkets Hus Spillefolk: www.spillefolk.dk (Filnavn: va-kzde, node sidst revideret 3/11-2012)

Kerstins Femtiårs vals

September 2005

av Ole Quistgaard

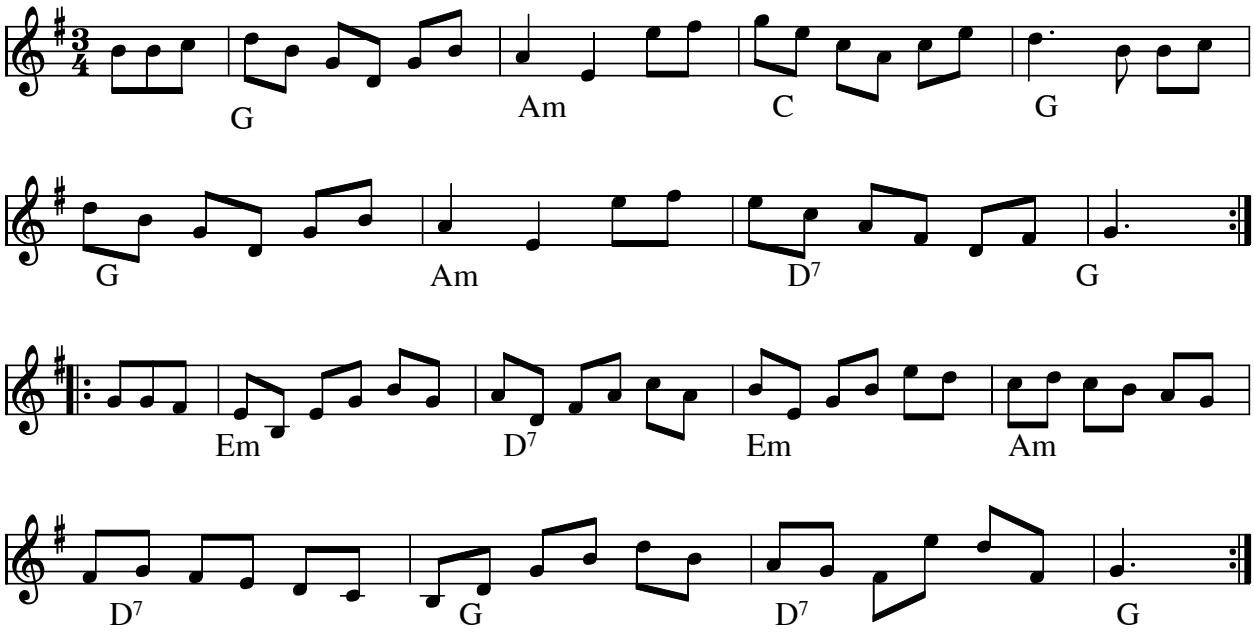

Kerstins Femtiårs vals (DK)
Komponist: Ole Quistgaard

Valsen blev givet til Kerstin Peterssons 50 års fest i Tåstrup i September 2005

Node fra Folkets Hus Spillefolk: www.folketshus.dk (Filnavn: va-kerstin50, node sidst revideret 10/10-2007)

Kevins Fanny Powers

Turlough O'Carolan

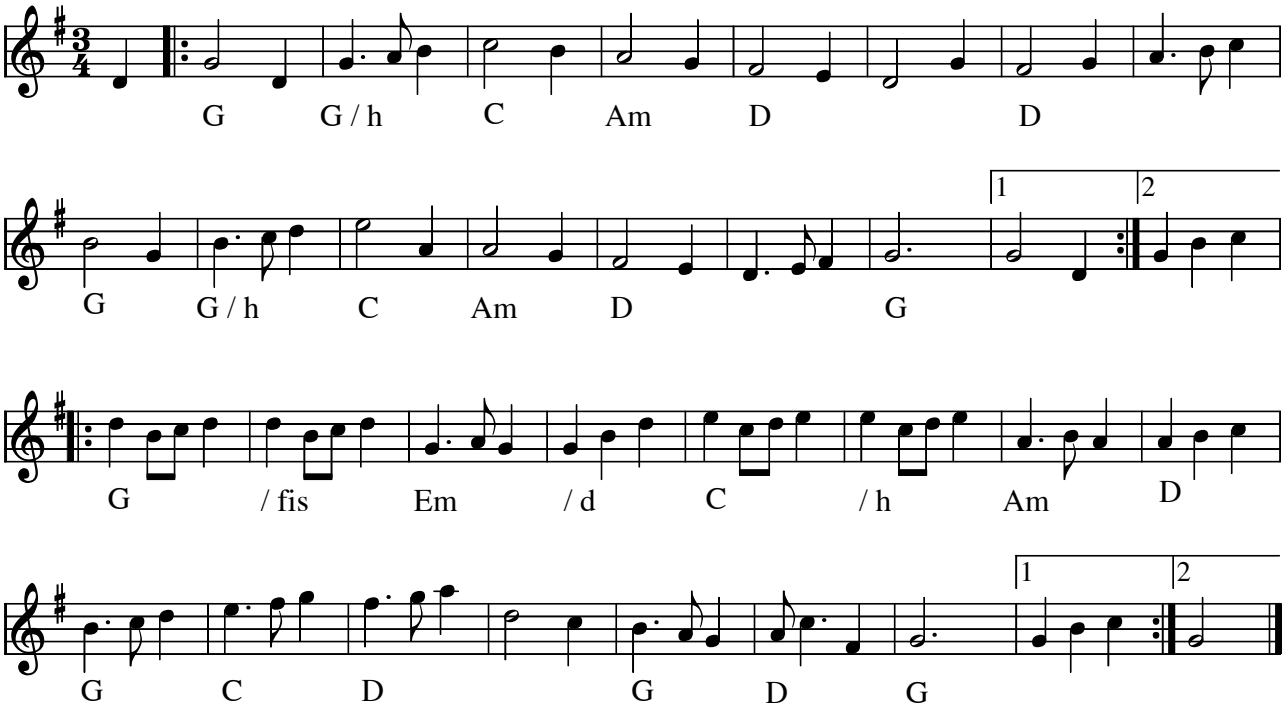

Kevins Fanny Powers (vals) (IRL) af Turlough O'Carolan (1670-1738)

This tune is also called Mrs. Trench. Fanny (Frances) Power was an heiress, daughter of David and Elizabeth Power of Coorheen, Loughrea (for whom Carolan wrote Carolan's Concerto or Mrs. Power). In 1732 Fanny married Richard Trench of Gerbally, County Gallway. The tune was probably composed before her wedding because the second verse (the Gaelic lyrics) Carolan expresses hope he will live to dance at her wedding.

Indspillet på:

- MC: Dalakopa Villdans og honning HK 7068 (1991)
- CD: Dalakopa - e' vi alle ihopa HCD7109

Node fra Folkets Hus Spillefolk: www.spillefolk.dk (Filnavn: va-fannyp, Lavet 25/4-2005 og sidst revideret 2/9-2014)

Kirstens 50'er

Janet Vahl

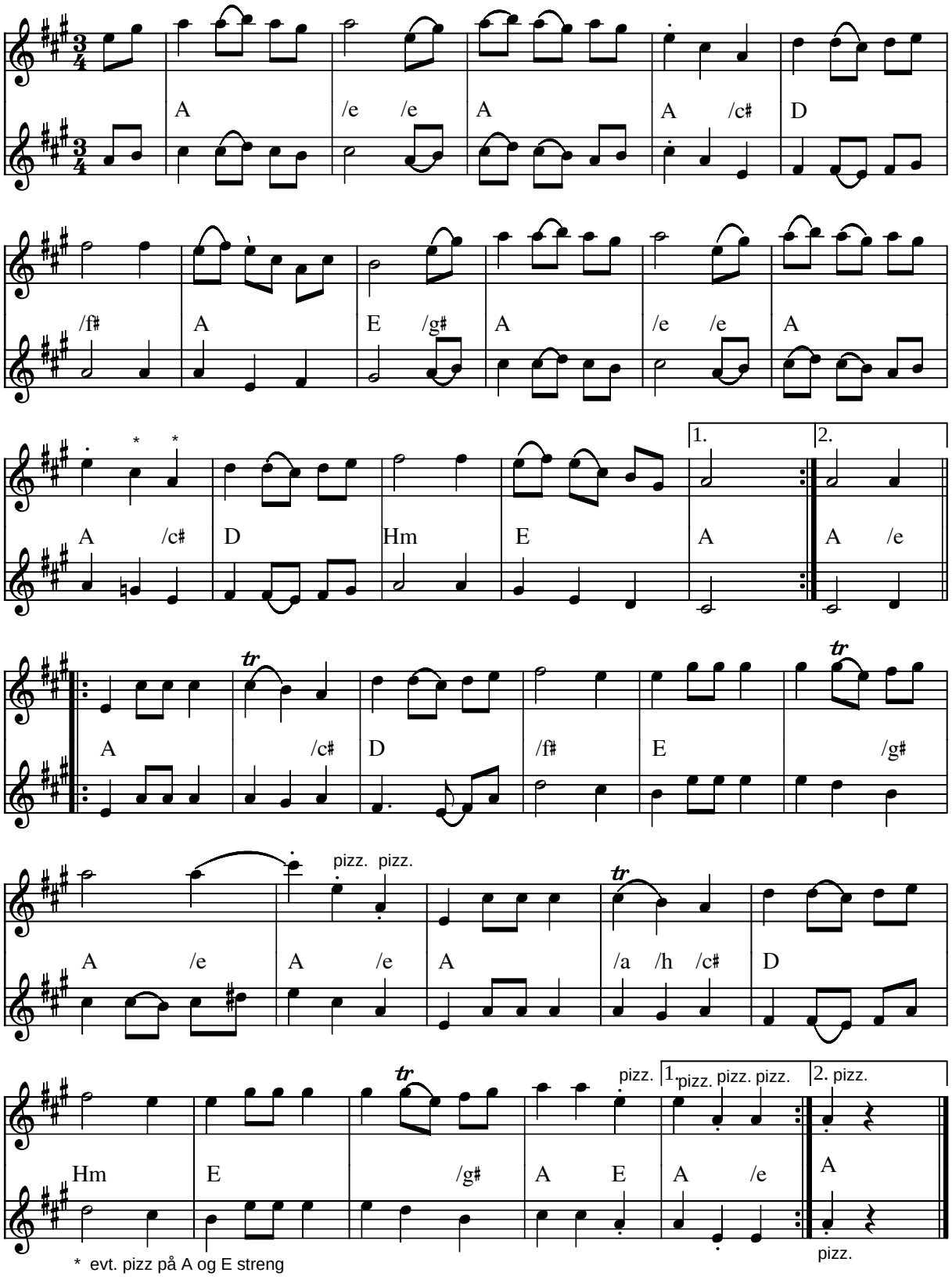

Kirstens 50'er (vals) af Janet Vahl (DK) 2002

Kilde: Node fra komponisten
Node fra Folkets Hus Spillefolk: www.folketshus.dk (Filnavn: va-kirstens50er, node og tekst sidst revideret 12/8-2003)

2.11 Kjærs Tyrolervals

Nr. 49 i nodebog efter Kr. Laursen, Debel, Fur

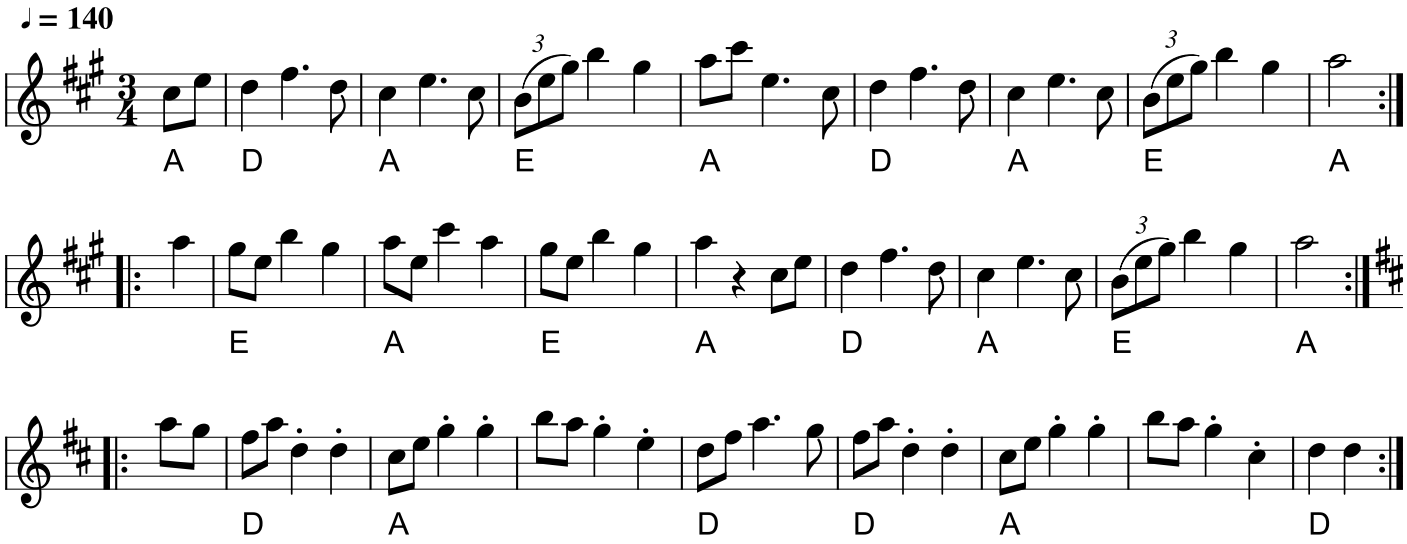

Kjærs Tyrolervals
(DK)
Nr.49 i nodebog efter Kr. Laursen, Debel, Fur.
Node fra Folkets Hus Spillefolk: www.spillefolk.dk (Filnavn: va-kjzrstyrol, node sidst revideret 8/3-2020)

Klinke Vals af P. Hansen

e. Søren Christiansen
arr.: Vagn Dahl Hansen

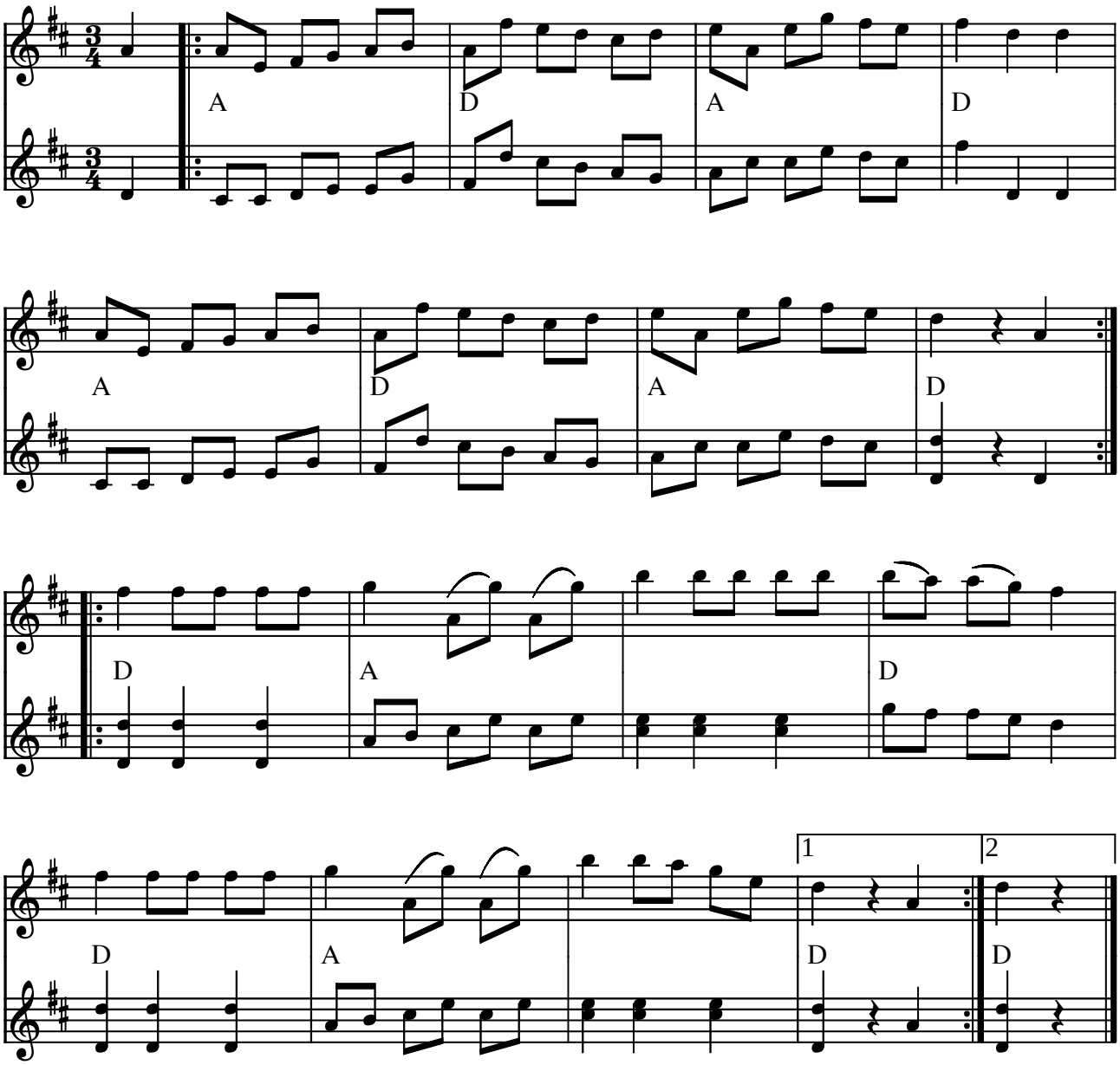

Klinke Vals af P. Hansen e. Søren Christiansen, Strøby (DK) 1865

Arr. Vagn Dahl Hansen

Kilde: Søren Christiansen nodehæfte
Node fra Folkets Hus Spillefolk: www.folketshus.dk (Filnavn: va-klinkephans, node og tekst sidst revideret 2/11-2002)

Klinke Vals af Petersen

e. Søren Christiansen
arr. Vagn Dahl Hansen

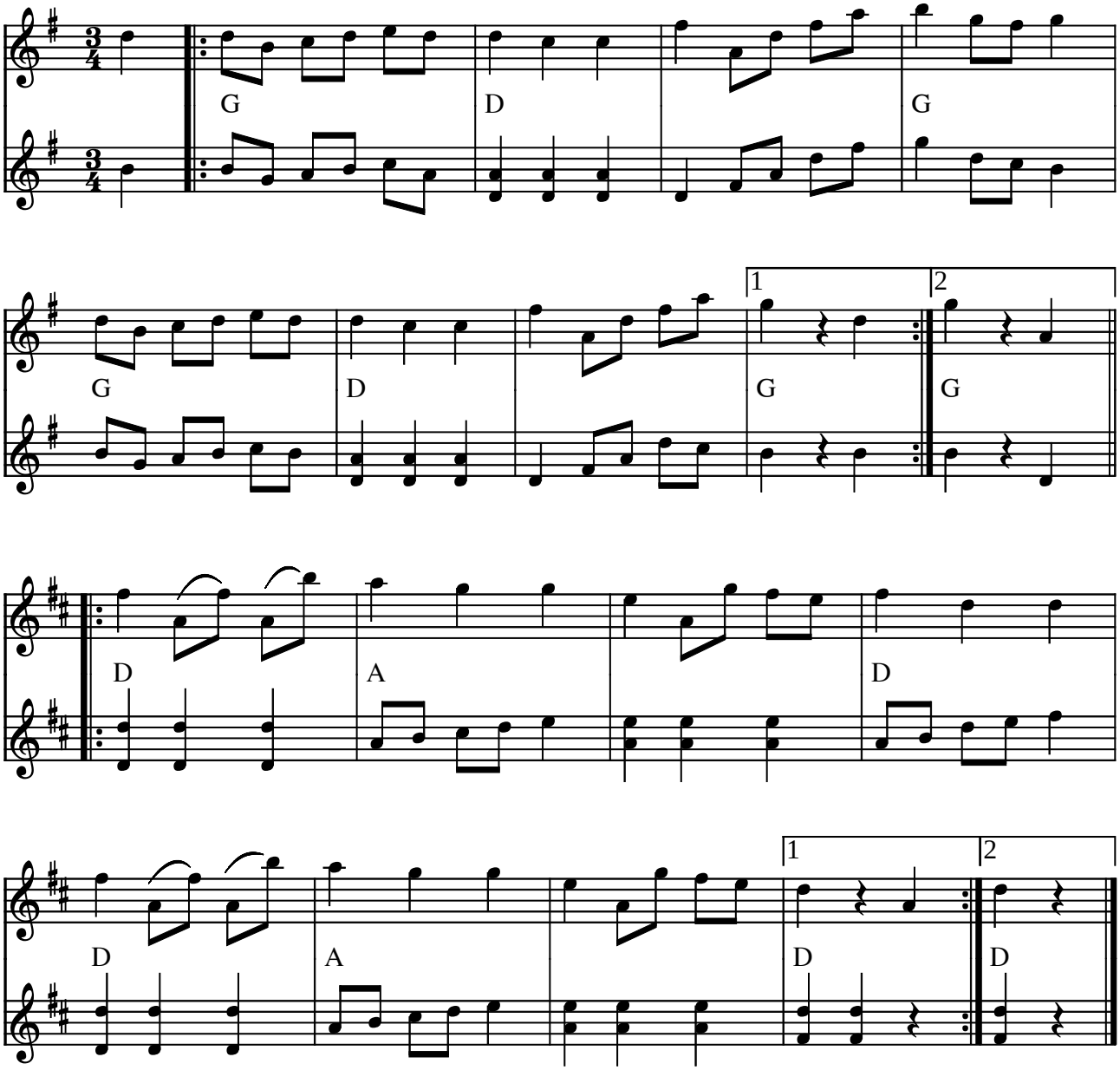

Klinke Vals af Petersen e. Søren Christiansen, Strøby (DK) 1865

Arr. Vagn Dahl Hansen

Kilde: Søren Christiansen nodehæfte
Node fra Folkets Hus Spillefolk: www.folketshus.dk (Filnavn: va-klinkepeter, node og tekst sidst revideret 2/11-2002)

Klocka pågarnas vals

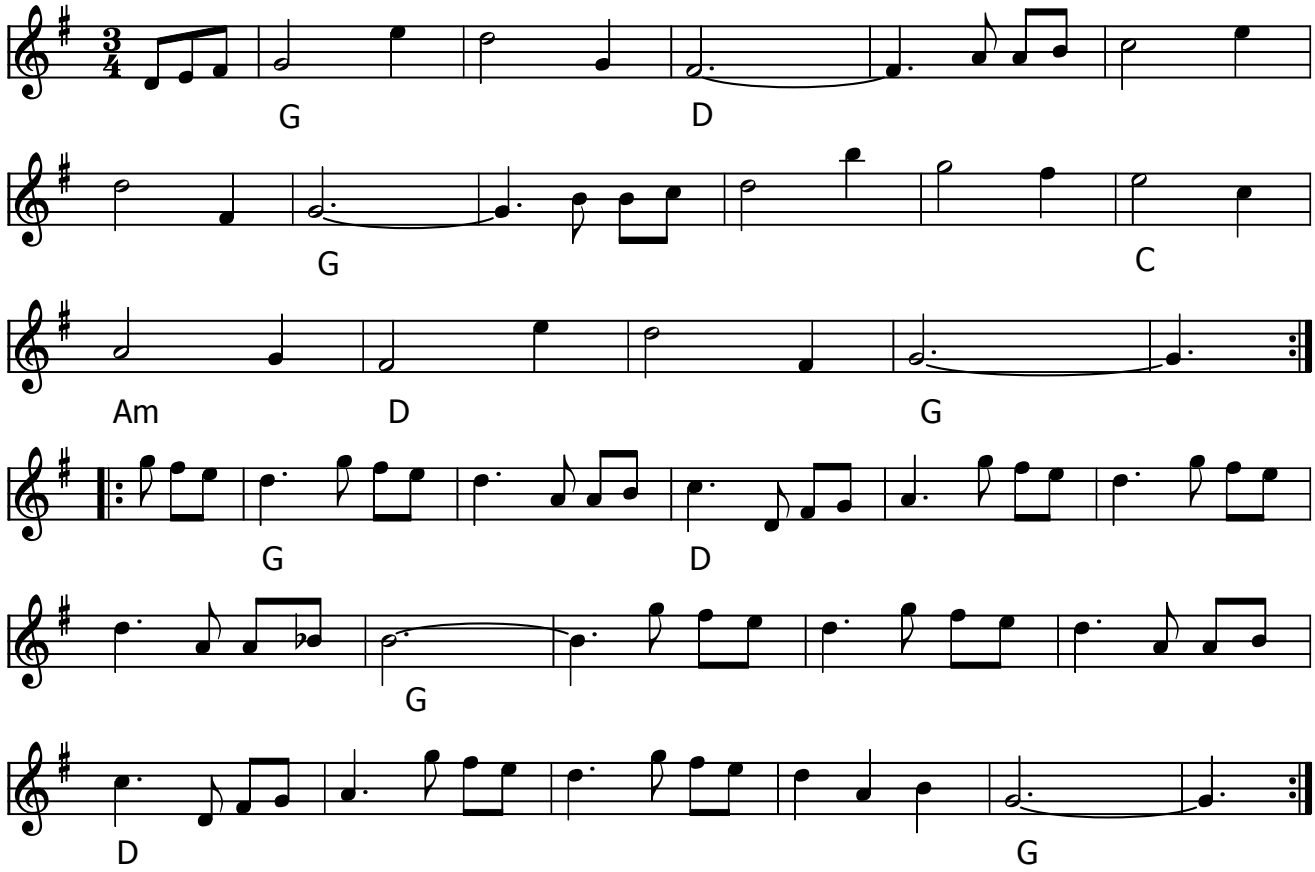

Klocka pågarnas vals (S)

Node fra Folkets Hus Spillefolk: www.spillefolk.dk (Filnavn: va-klock, node sidst revideret 26/10-2015)

Klukvals

fra Fyn

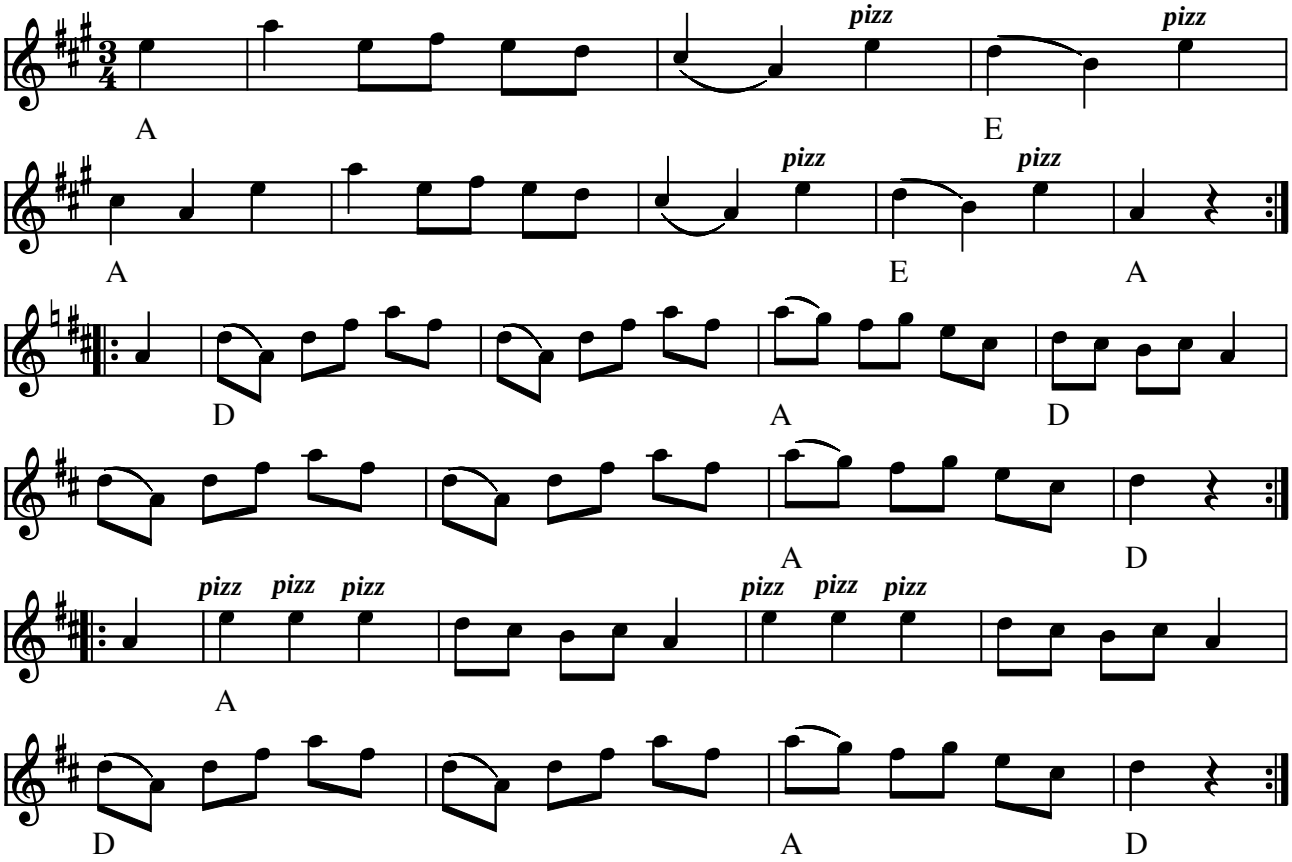

Klukvals Fyn (DK)

(Node fra Folkets Hus Spillefolk: www.folketshus.dk)

Knud Jepsens vals

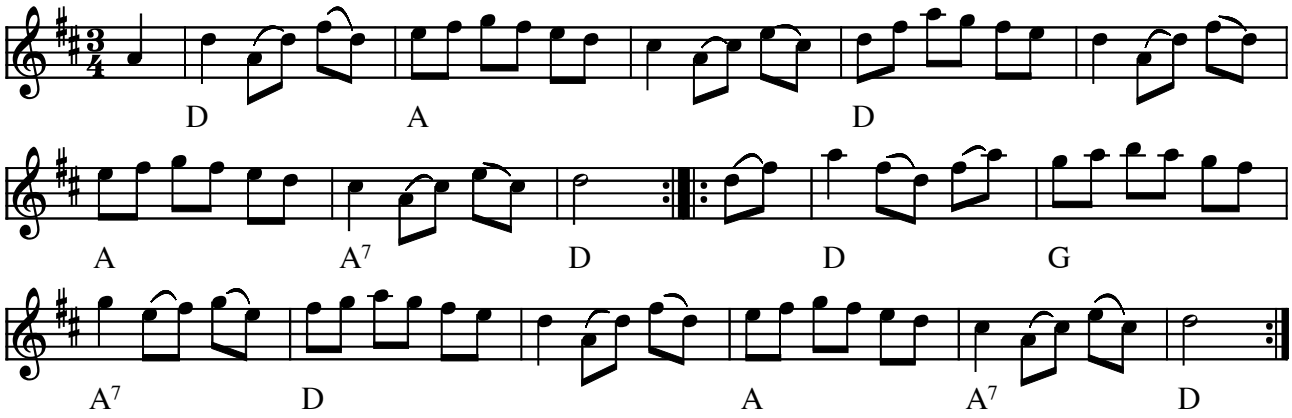

Knud Jepsens vals (DK)

(Node fra Folkets Hus Spillefolk: www.folketshus.dk)

Knud Laursens vals

e. Torkild Knudsen

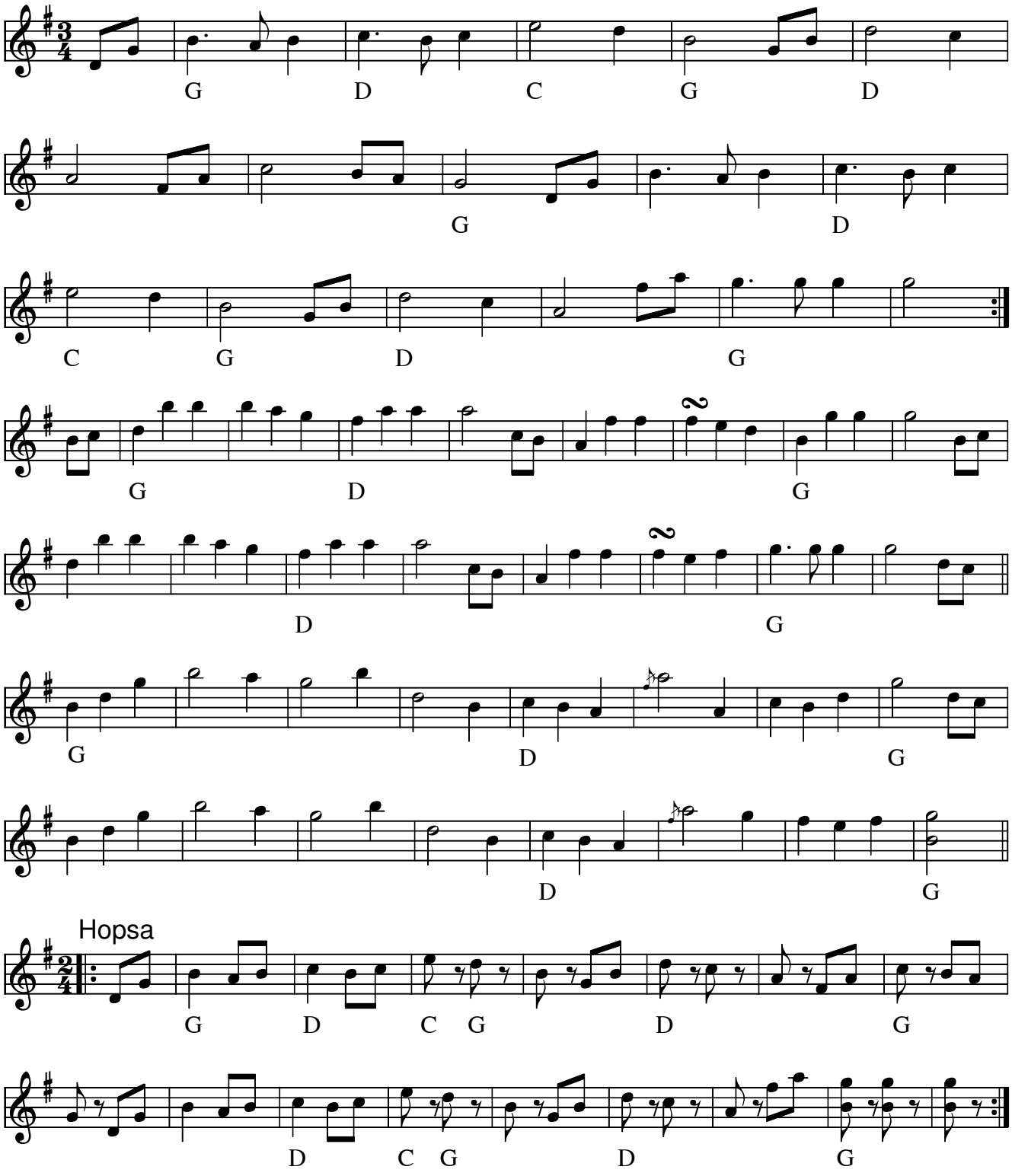

Knud Laursens vals e. Torkild Knudsen(DK) efter Hennings Lunds Spillemandsnoder

Se også **Lonnens Vals**

- CD: V. Poulsen's Kapel - Old School (2015)
- CD: Haugaard & Høirup – Gæstebud (2005)

Node fra Folkets Hus Spillefolk: www.spillefolk.dk (Filnavn: va-knudl, Lavet 15/9-1999 og sidst revideret 27/4-2018)

Kompromissvals

Katarina Olsson
Ale Möller

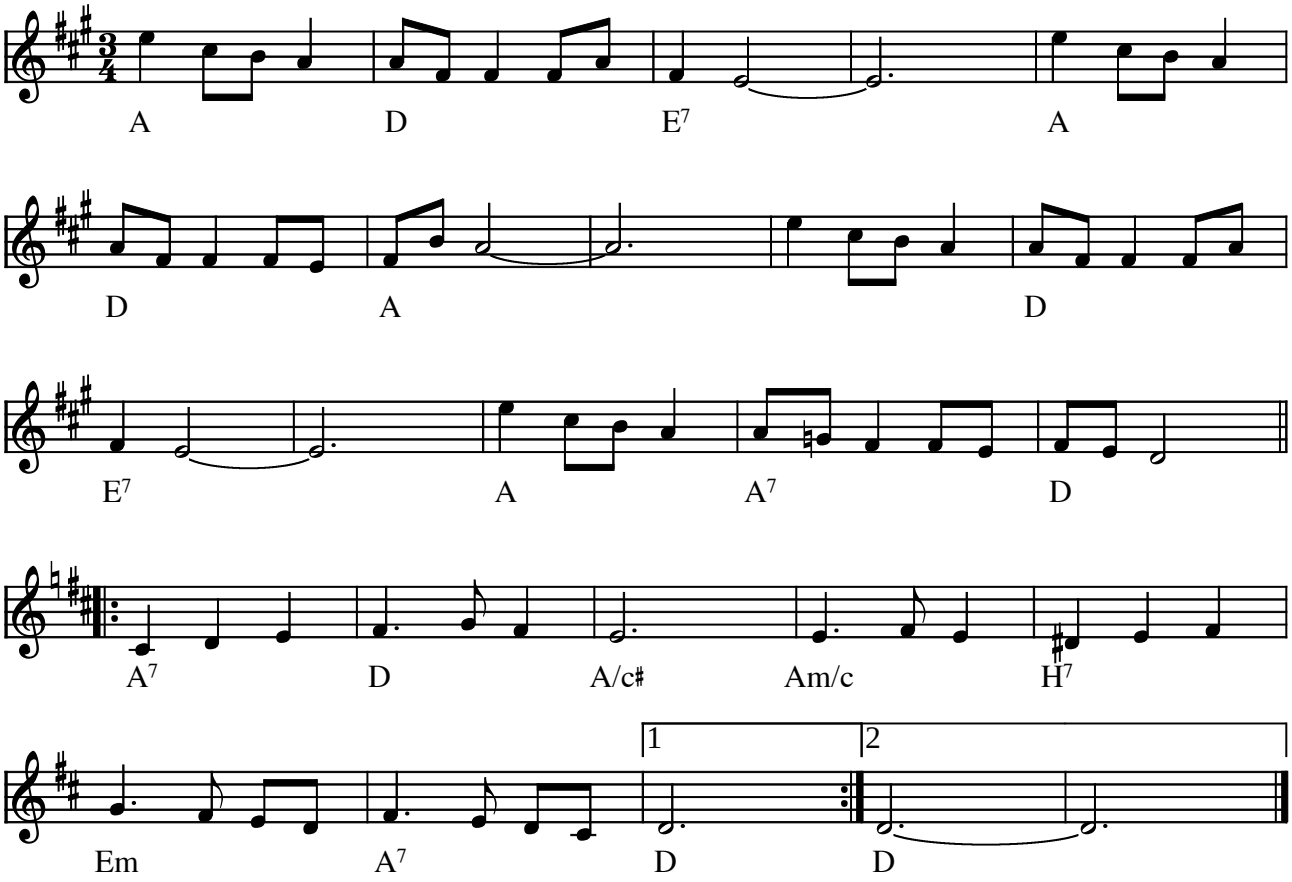

Kompromissvals af Katarina Olsson og Ale Möller (S)

Efterfølger ofte "Cirkus-vals" (se denne)

Indspillet på:

- LP: Filarfolket "Utan tvekan" AM29 1982

Kilde: Node fra pladeindlæg
(Node fra Folkets Hus Spillefolk: www.folketshus.dk)

Konghanses vals

J.P. Nielsen
Hirtshals

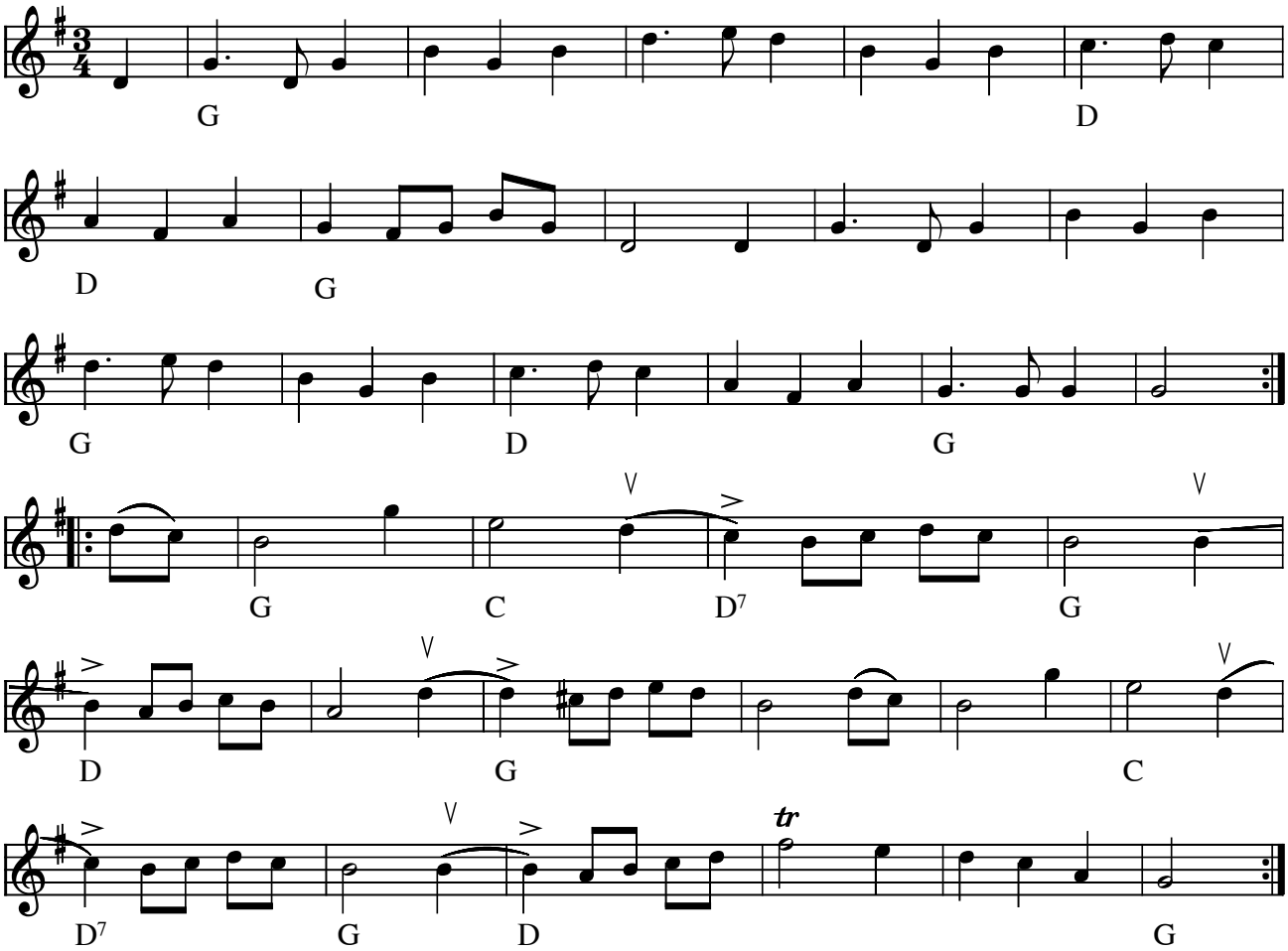

Konghanses vals af J. P. Nielsen, Hirtshals (DK)

Iflg. Klaus Pindstrup er valsen skrevet til "Konghans", som var en "original" person i Hirtshals - og altså ikke til nogen majestæt. Tænk på det, inden du spiller den :-)
Bemærk accentueringer og opstrøg i 2. reprisen

Kilde: Noteret af src ca. som vi har den efter Klaus Pindstrup
Node fra Folkets Hus Spillefolk: www.folketshus.dk (Filnavn: va-kongh, node sidst revideret 8/10-2005)

Konrad valsen

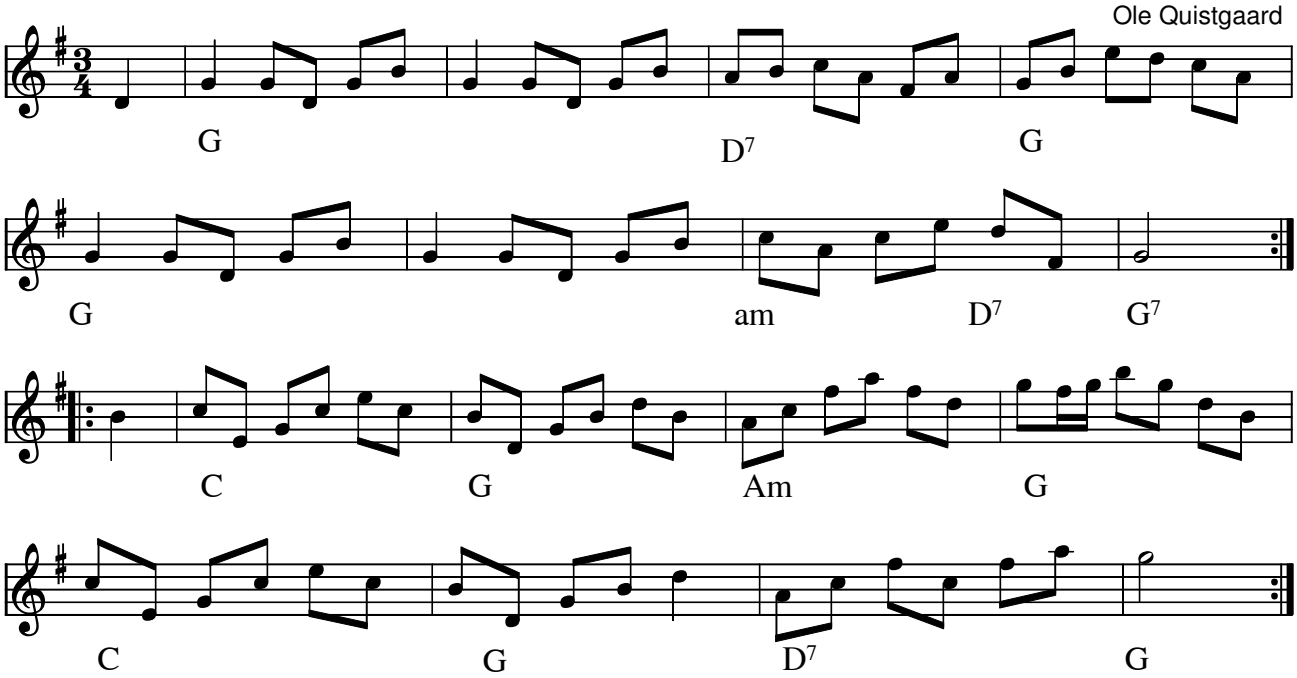

Konrad valsen (DK)
Komponist: Ole Quistgaard

Konrads dåbsvals

Node fra Folkets Hus Spillefolk: www.folketshus.dk (Filnavn: va-konrad, node sidst revideret 20/4-2008)

Konstan Parempi Valssi

Konsta Jylhä

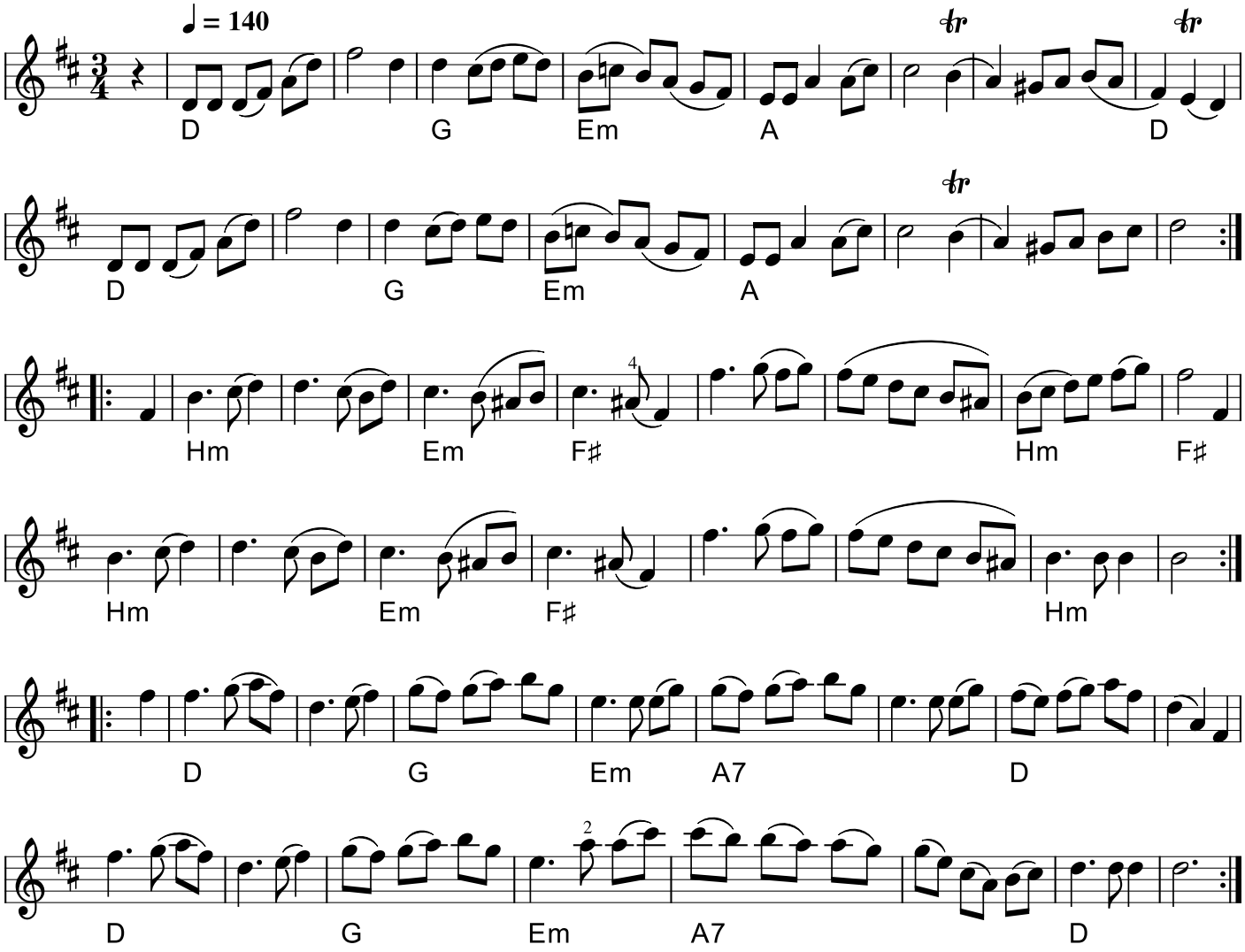

Konstan Parempi Valssi (SF)
Komponist: Konsta Jylhä (1910-1984)

Titlen oversat: Konstantins bedre vals
stemme: OQ

* LP: Konstan Parhaat - RCA LSP 10323 (1970)

Node fra Folkets Hus Spillefolk: spillefolk.dk (Filnavn: va-parempi, Lavet 22/12-2017 og sidst revideret 26/5-2021).

Kontra-Vals

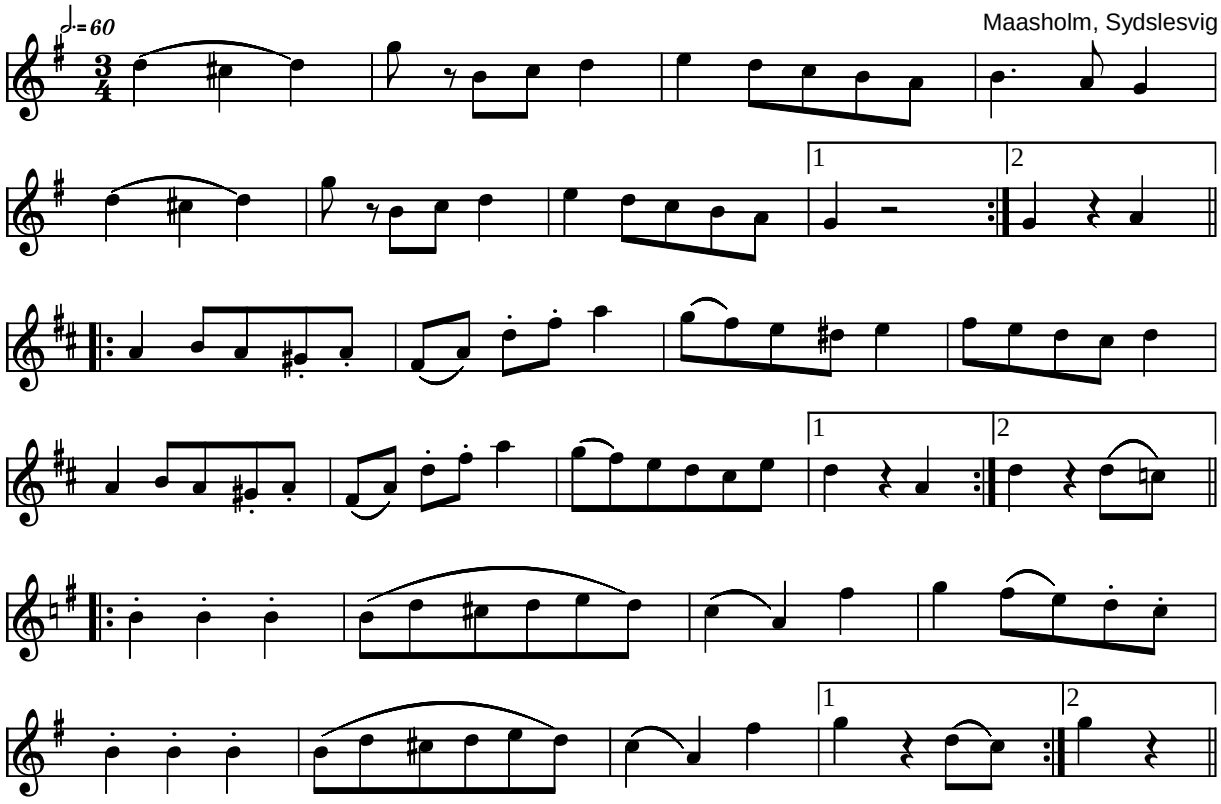

Kontra-Vals Maasholm, Sydslesvig (DK)

Kilde: 358 Danske Folkedansemelodier (nr. 81)
Node fra Folkets Hus Spillefolk: www.folketshus.dk (Filnavn: va-kontra, node og tekst sidst revideret 20/5-2004)

Kostervalsen

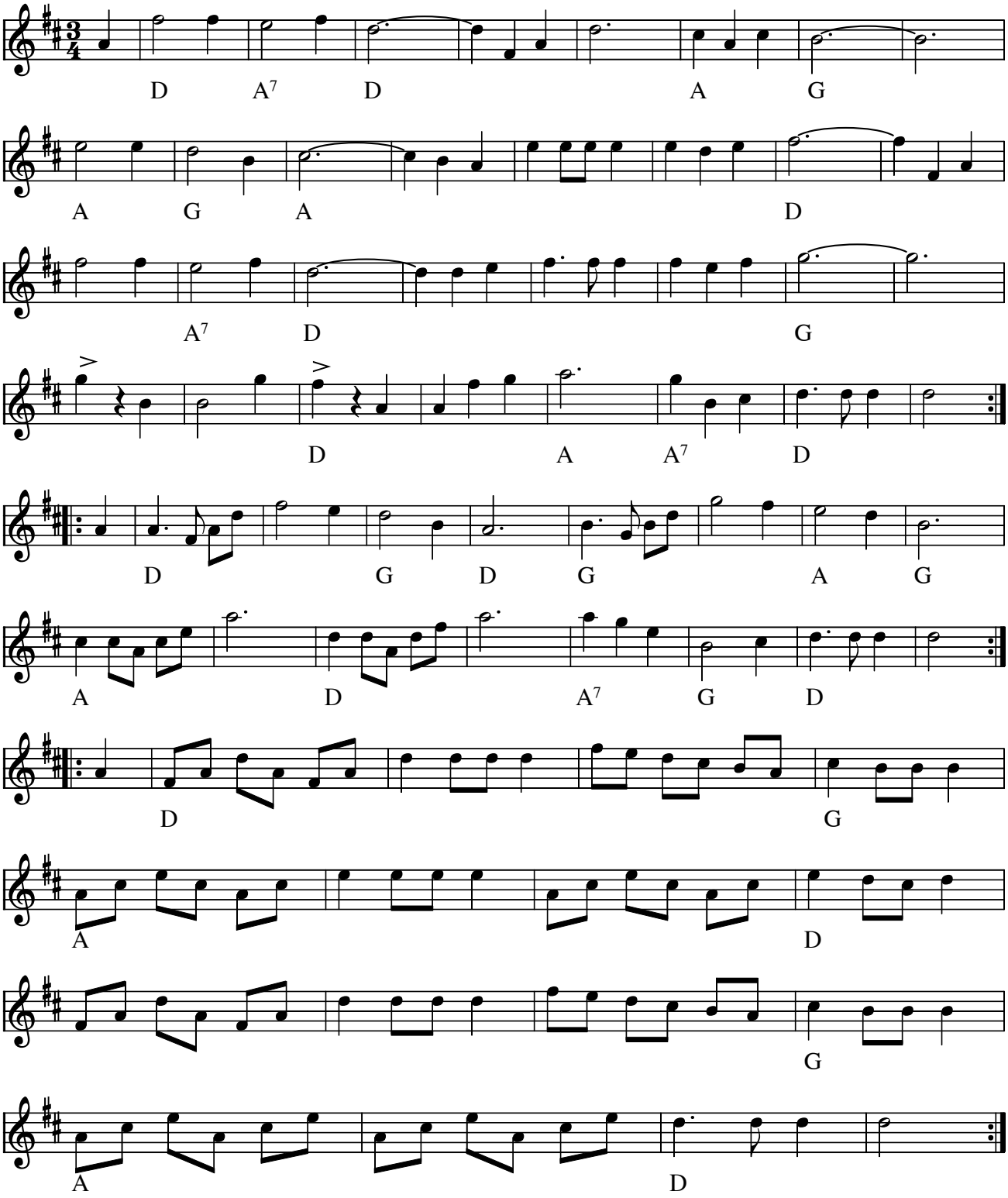

Kostervalsen (S)

Node fra Folkets Hus Spillefolk: www.spillefolk.dk (Filnavn: va-koster, Lavet 15/9-1999 og sidst revideret 20/11-2014)

Kresten Nørgaards vals

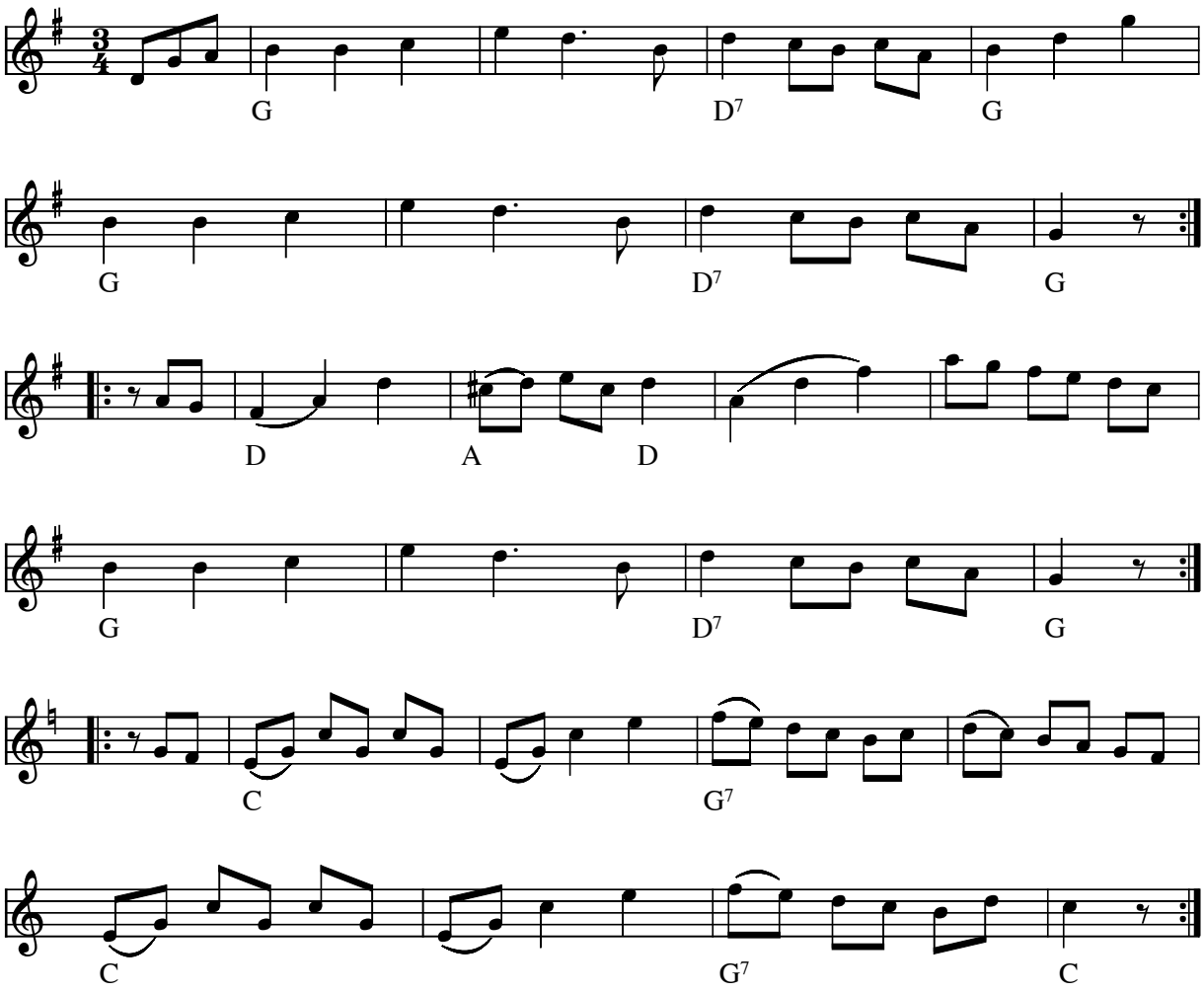

Kresten Nørgaards vals (DK)

Kilde: Bedstefaders spillebog
Node fra Folkets Hus Spillefolk: www.folketshus.dk (Filnavn: va-kresten, node og tekst sidst revideret 6/5-2003)

2.10 Kristian Laursens Vals

Nr. 2 i nodebog efter Kr. Laursen, Debel, Fur

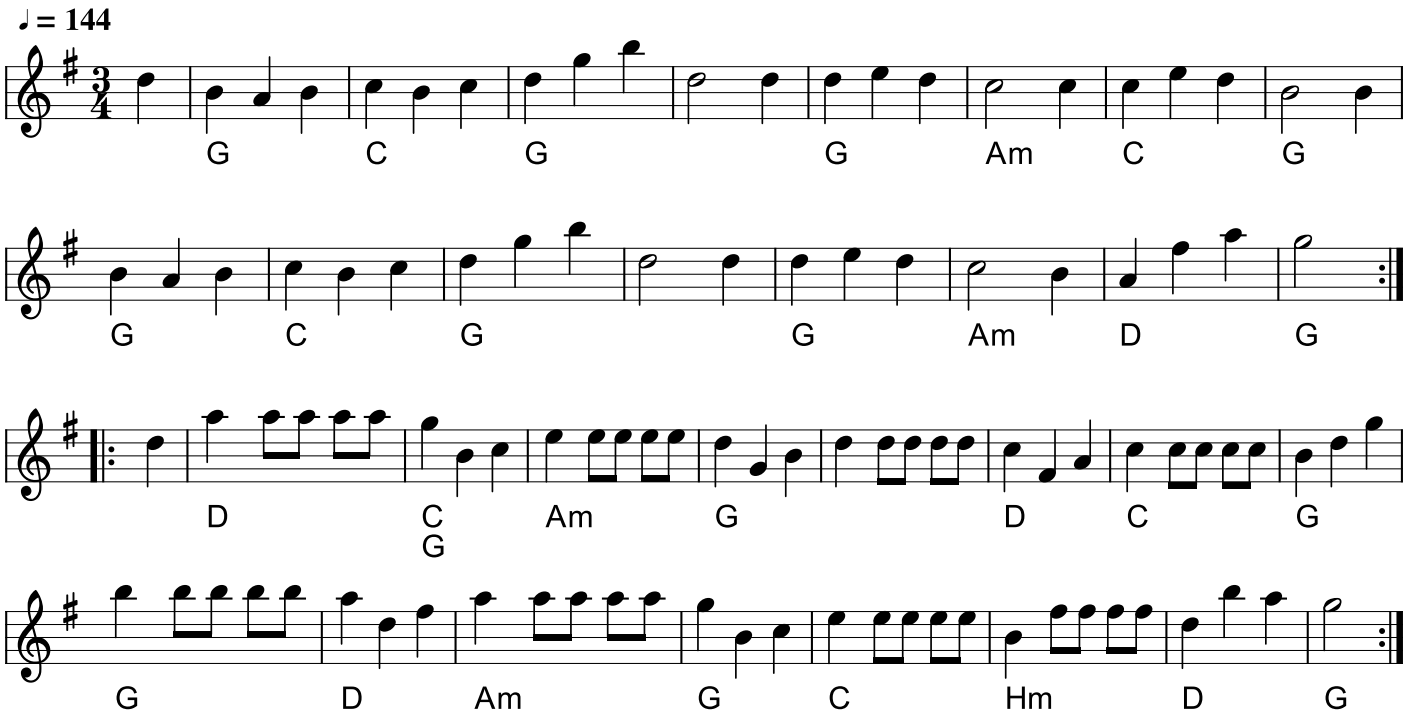

Kristian Laursens Vals
(DK)
Nr.2 i nodebog efter Kristian Laursen, Debel, Fur.
Node fra Folkets Hus Spillefolk: www.spillefolk.dk (Filnavn: va-kristianlau, node sidst revideret 7/3-2020)

Kristianiavalsen

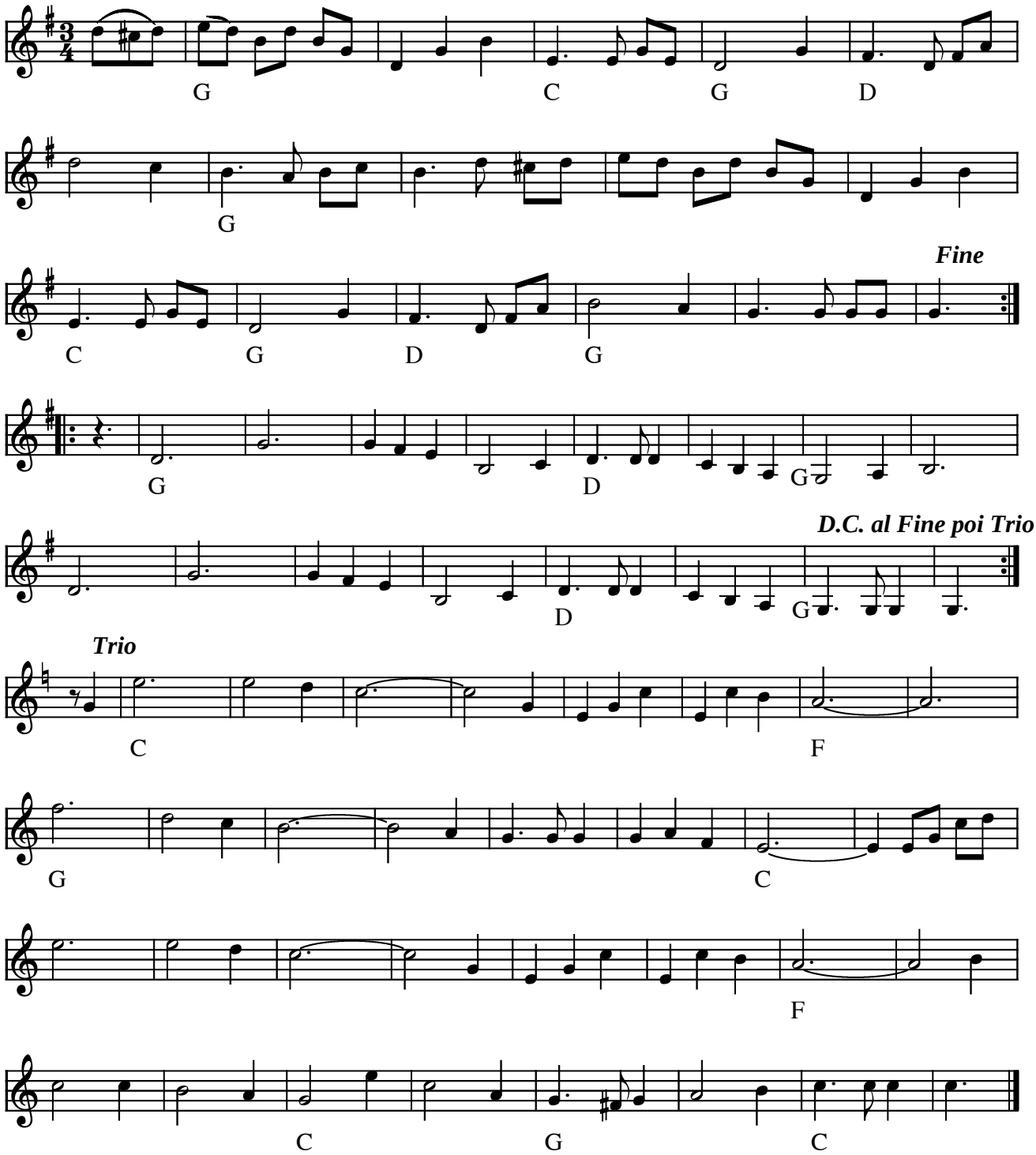

Kristiania valsen

Melodiens 2. reprise spilles på harmonika med basserne. Violinerne spiller den en oktav højere end noteret.

(Node fra Folkets Hus Spillefolk: www.folketshus.dk)

Krokonens vals

e. Ejnar Ringgård, Skovsted 1979

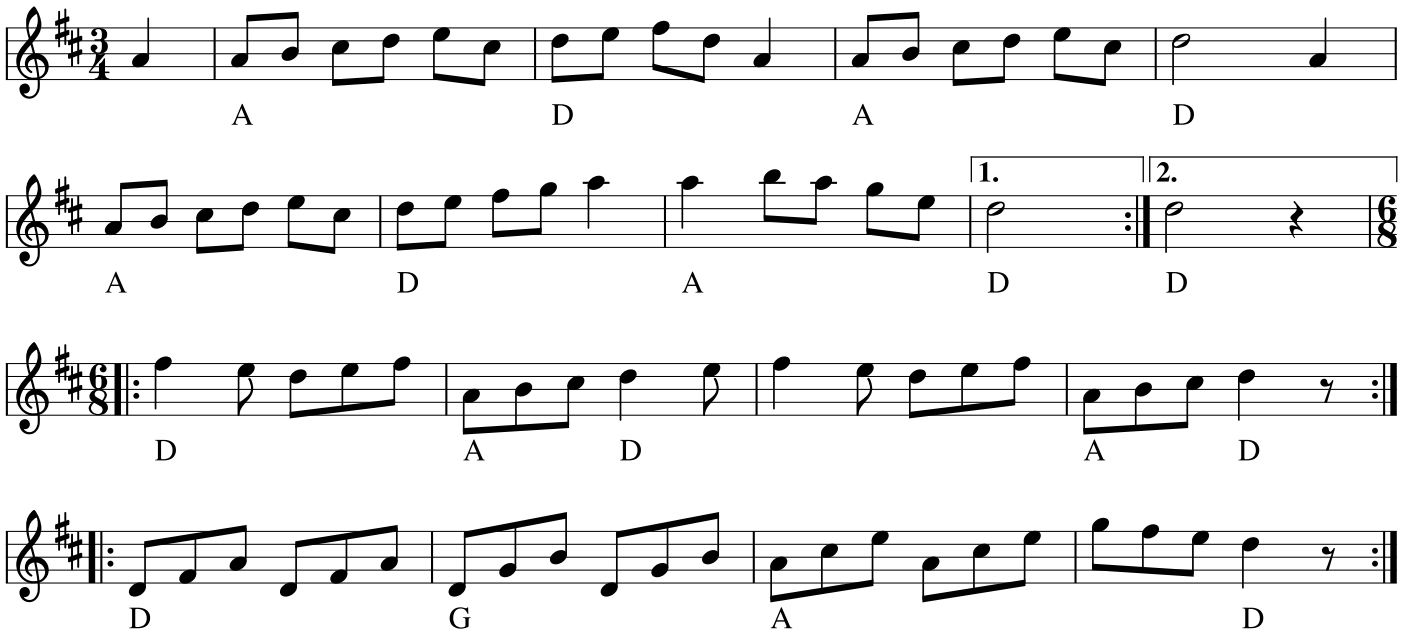

Krokonens vals
(DK)
e. Ejnar Ringgård, Skovsted 1979.
Node fra Folkets Hus Spillefolk: www.spillefolk.dk (Filnavn: va-krokonen, node sidst revideret 1/11-2018)

Kurts Vals

af Linda Mortensen 1990

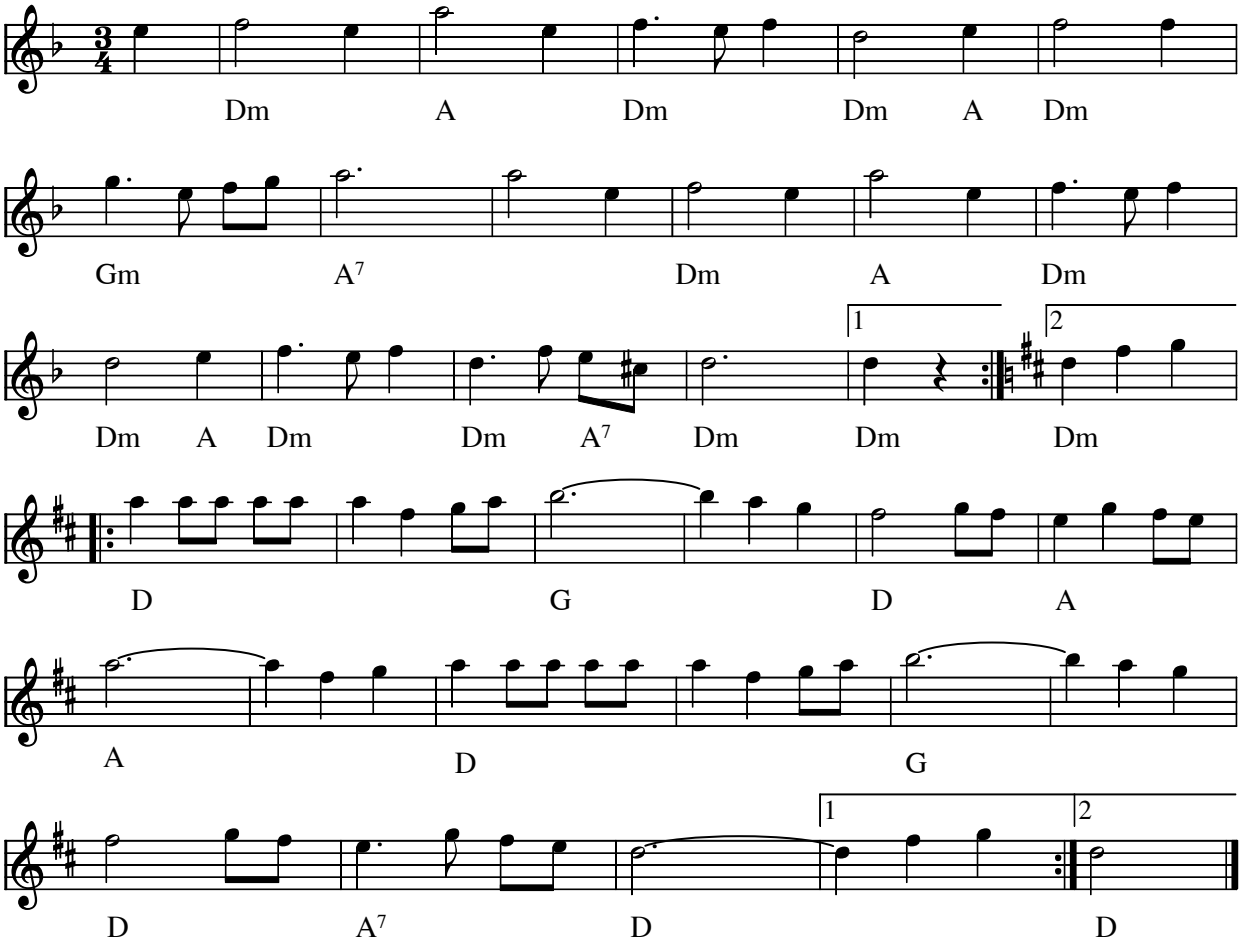

Kurts Vals (DK)af Linda Mortensen (1990)

Node fra Folkets Hus Spillefolk: www.spillefolk.dk (Filnavn: va-kurt, node sidst revideret 8/2-2011)

Kväservalsen

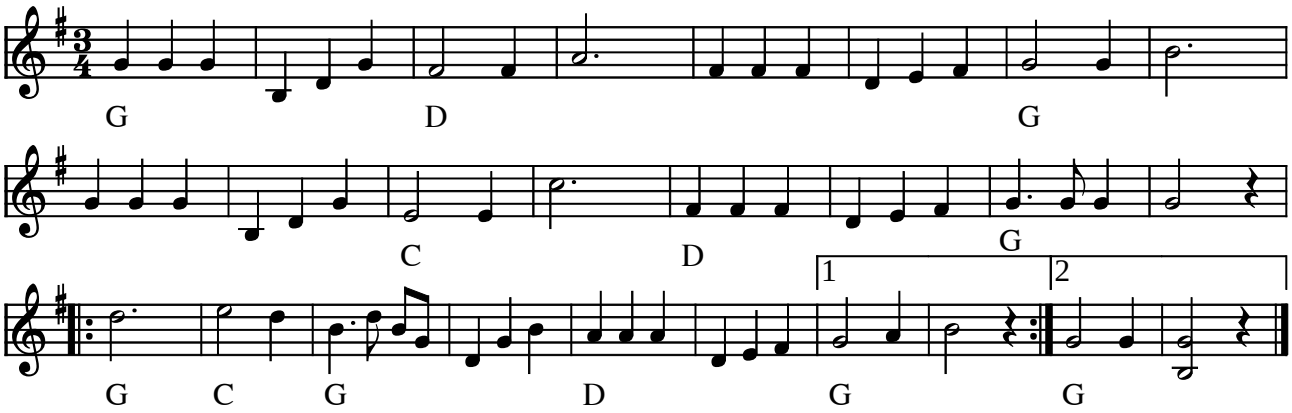

Kväservalsen (S)

(Node fra Folkets Hus Spillefolk: www.folketshus.dk)

Labradorvalsen

Elin Andreasen

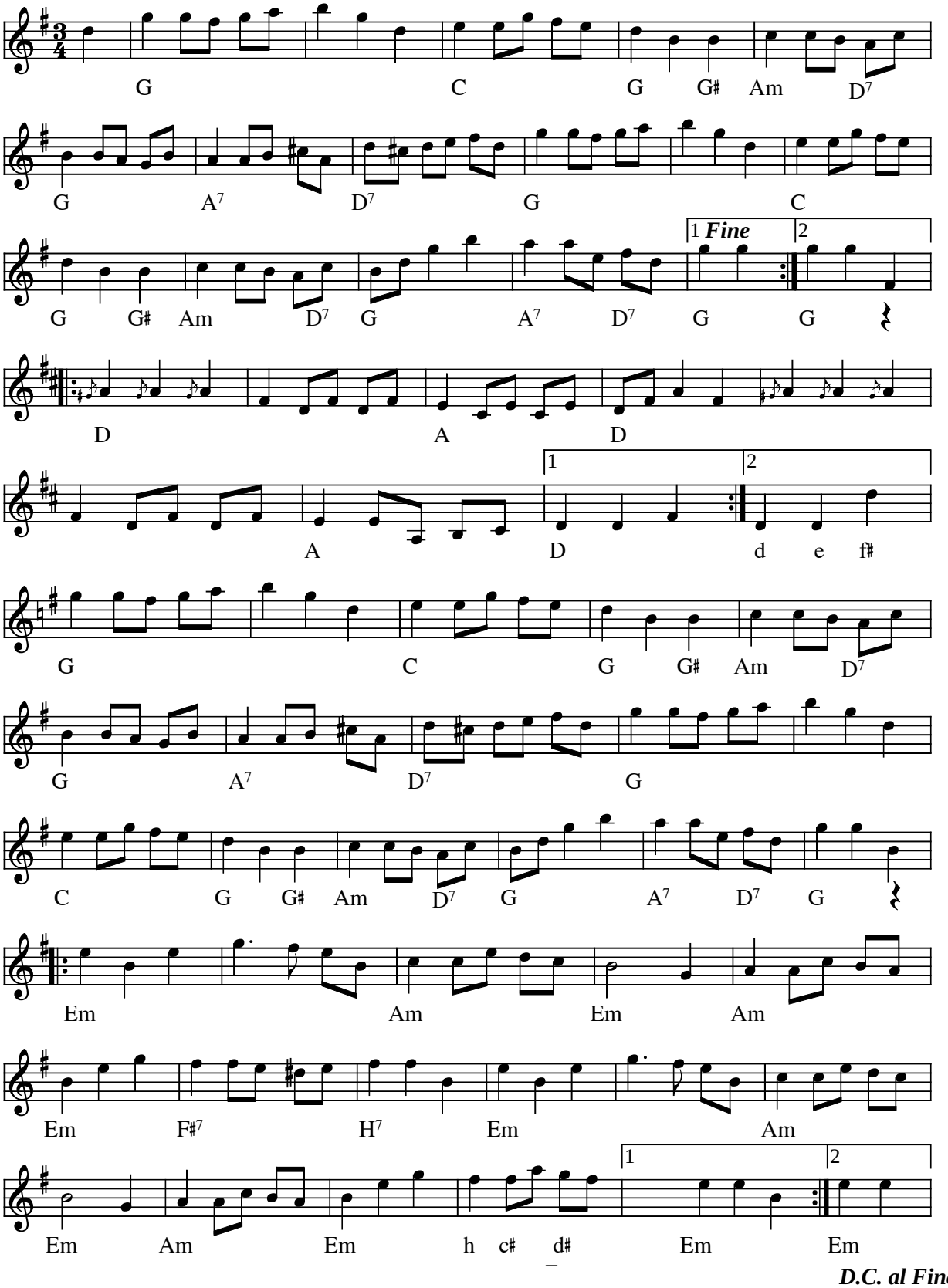

D.C. al Fine

Labradorvalsen af Elin Andreasen (DK) 2000

Kilde: Node fra komponisten
Node fra Folkets Hus Spillefolk: www.folketshus.dk (Filnavn: va-labrador, node og tekst sidst revideret 11/4-2003)

Lädervals

Skomakaren Ragnar Schelén,
Västmanland

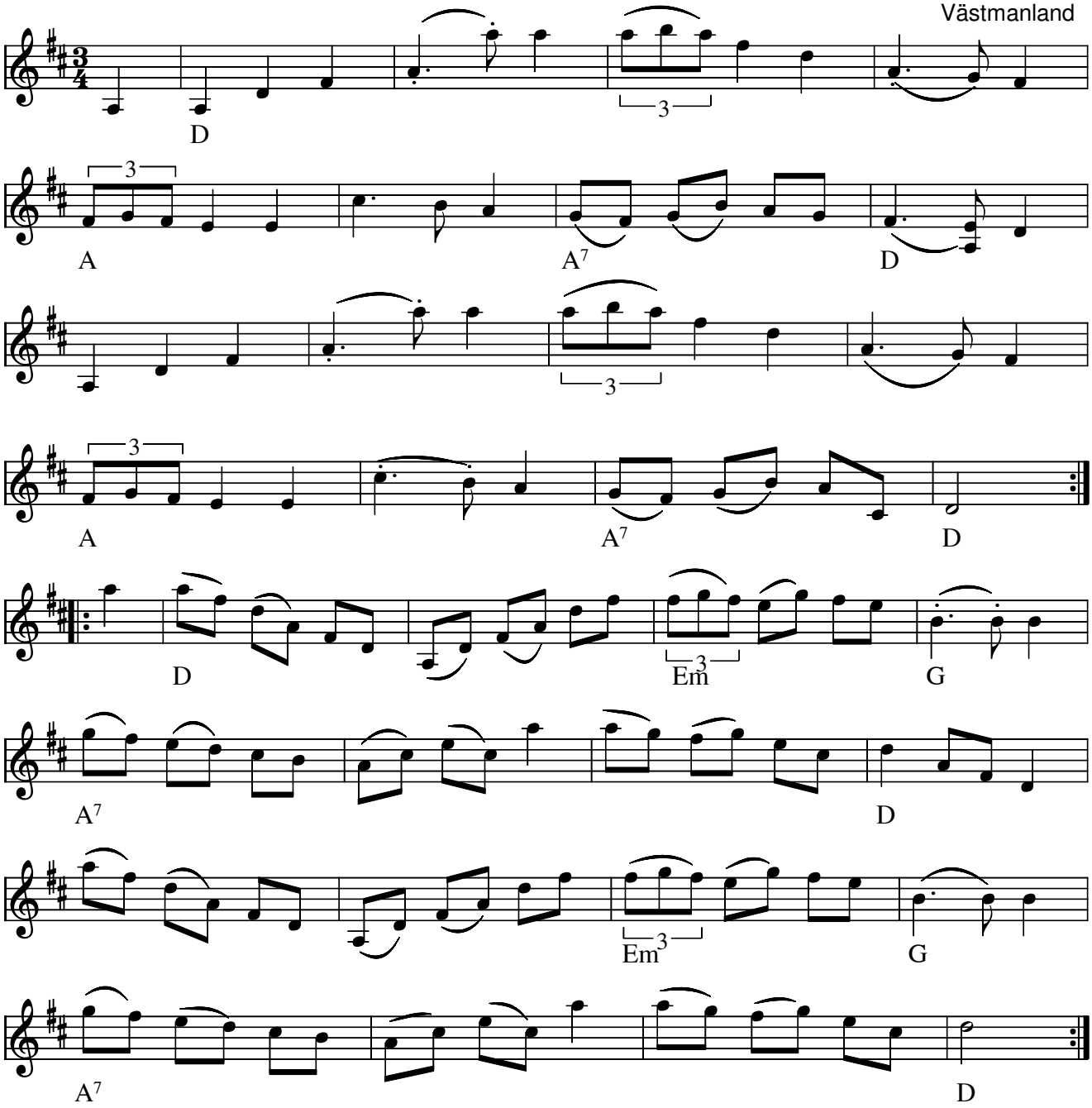

Lädervals (S) af skomakaren Ragnar Schelén, Västmanland,

Node fra Folkets Hus Spillefolk: www.spillefolk.dk (Filnavn: va-lzder, Lavet 16/11-1999 og sidst revideret 23/3-2017)

Lakansjö - valsen

av Arne Johansson

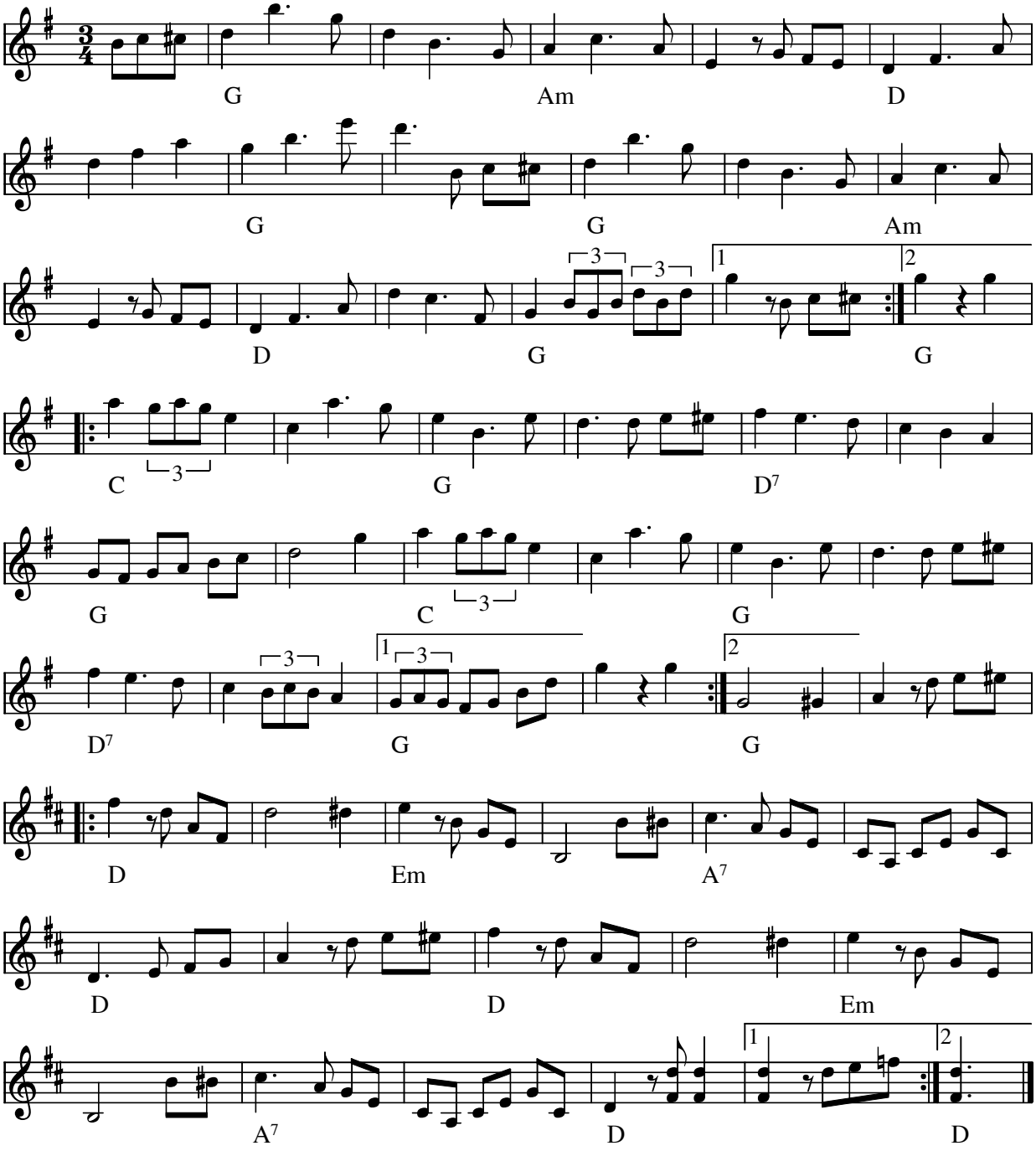

Lakansjö - valsen (S) af Arne Johansson, Vilhelmina, Västerbotten

Node fra Folkets Hus Spillefolk: www.spillefolk.dk (Filnavn: va-lakan, node sidst revideret 27/2-2011)

Lapp Nils vals e. Olle Falk

CD: Per Gudmundsson & Björn Ståbi - Flöde (2004)

Offerdal, Jämtland

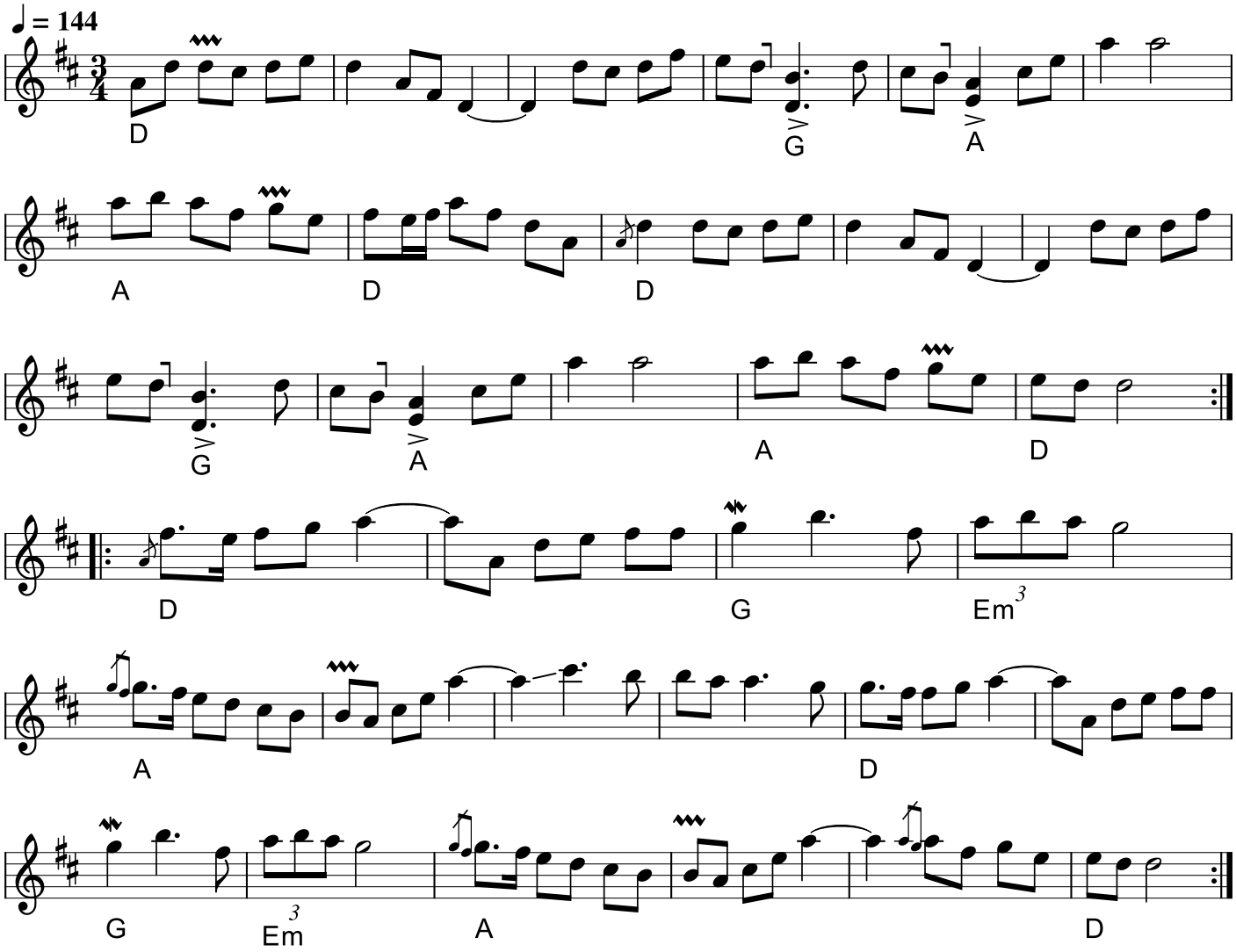

Lapp Nils Vals e.Olle Falk
(S) CD: Per Gudmundsson & Björn Ståbi - Flöde (2004)
Node fra Folkets Hus Spillefolk: www.spillefolk.dk (Filnavn: va-lappnils, node sidst revideret 4/4-2021)

2.02 Lars Frøstrups Vals

Nr. 26 i nodebog efter Lars Frøstrup Andersen, Nederby, Fur

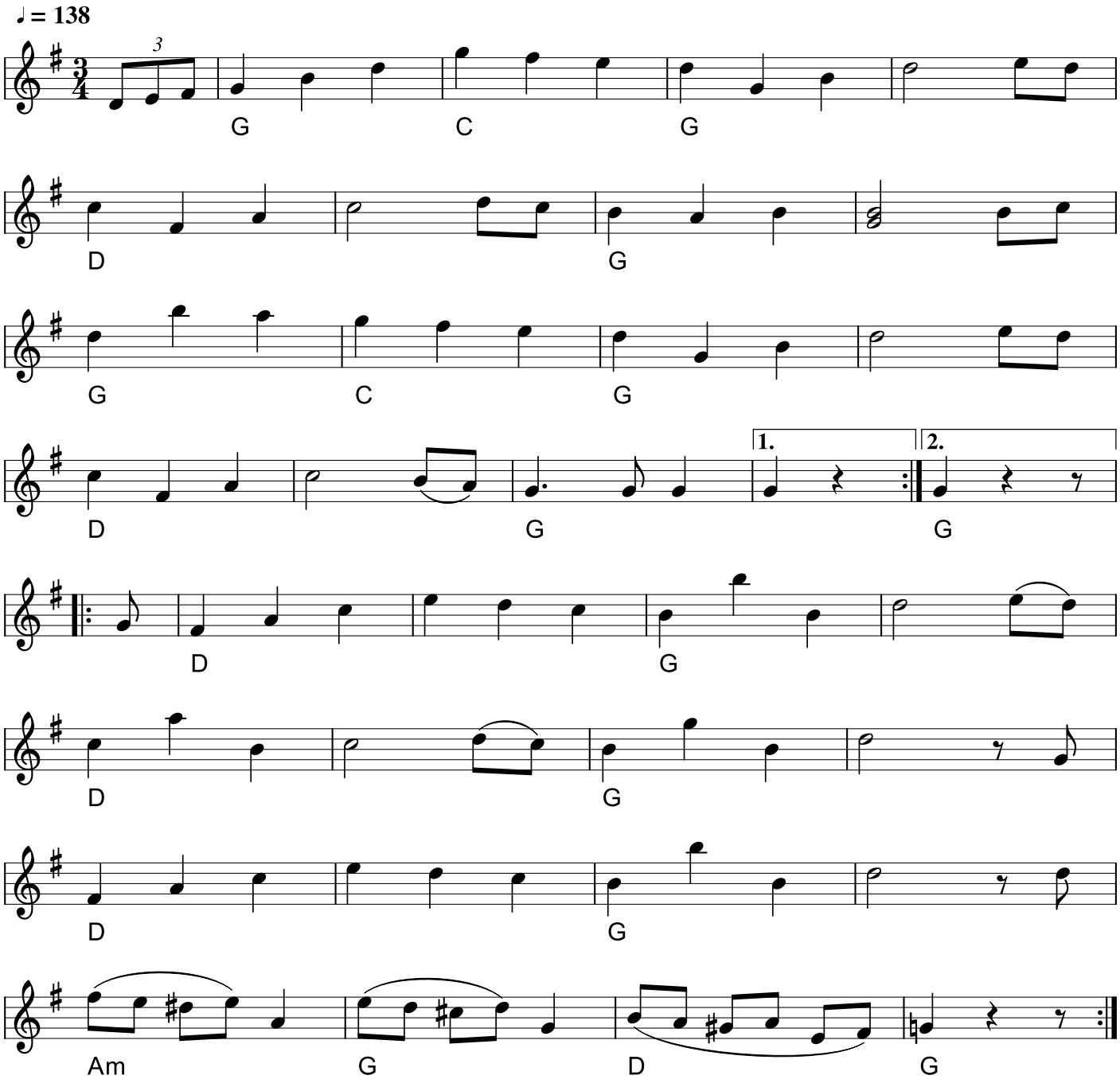

Lars Frøstrups Vals
(DK)
Nr. 26 fra Lars Frøstrup Andersens Nodebog, Nederby, Fur.
Node fra Folkets Hus Spillefolk: www.spillefolk.dk (Filnavn: va-frzzstrup, node sidst revideret 6/3-2020)

Lars Hökpers vals

Lars Hökpers, Floda, Dalarna

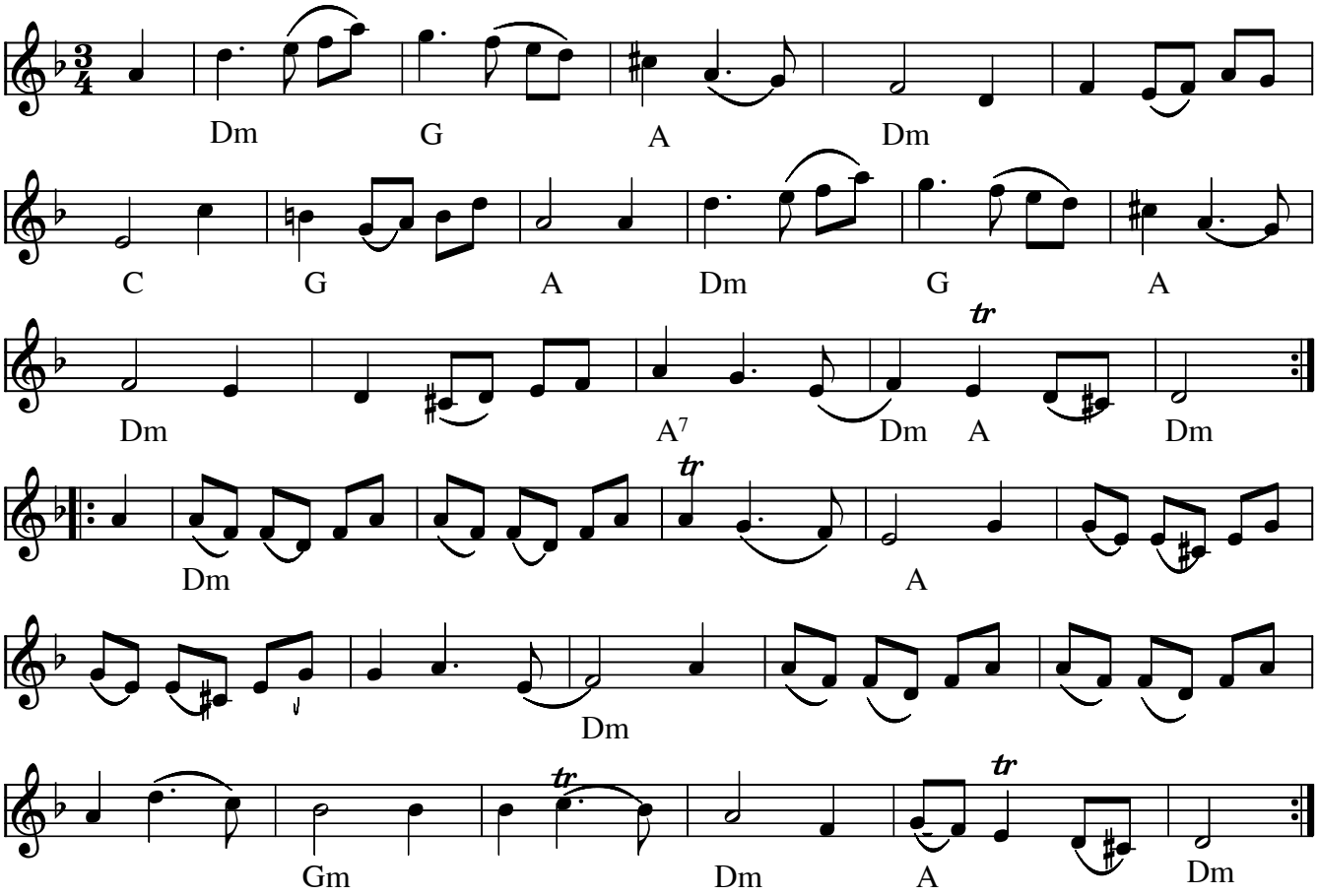

Lars Hökpers vals (S) af Lars Hökpers

Nedskrevet fra optagelse af Lars Hökpers under kursus i "Snöån" / DalaJärna 1981 af Allan Nilsson.
Dvs at den tidligere version er ændret i 4. sidste takt i 2. reprise til en punkteringsrytme.

Desuden er navnet ændret fra Höökpers til Hökpers.

Node fra Folkets Hus Spillefolk: www.spillefolk.dk (Filnavn: va-larsh, Lavet 3/12-2001 og sidst revideret 26/5-2016)

Læsø valsen

Tekst og musik:
Arne Strøm

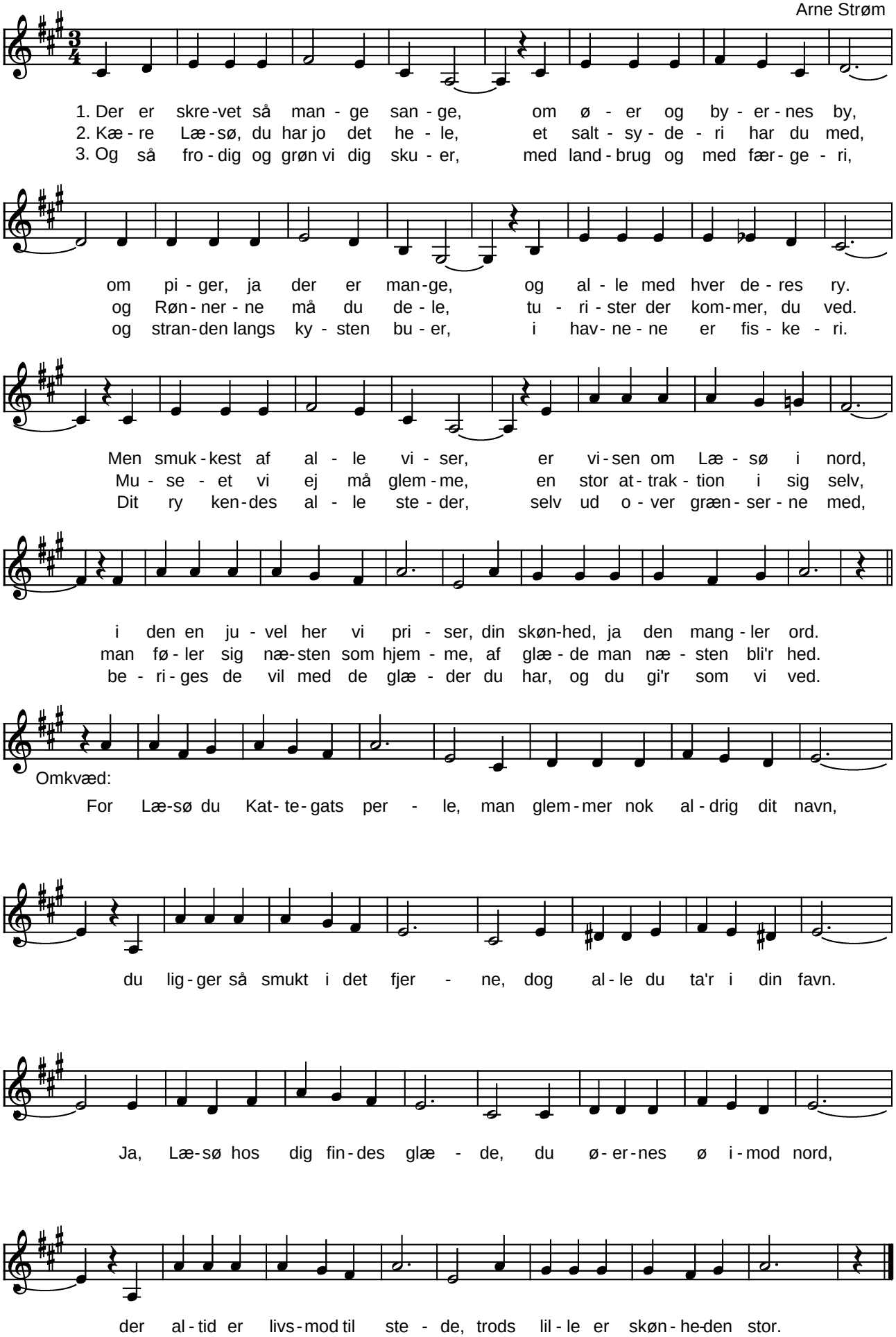

(Node fra Folkets Hus Spillefolk: www.folketshus.dk)

Lejsme Per Vals

efter Herman Strømberg Sv. L. 811

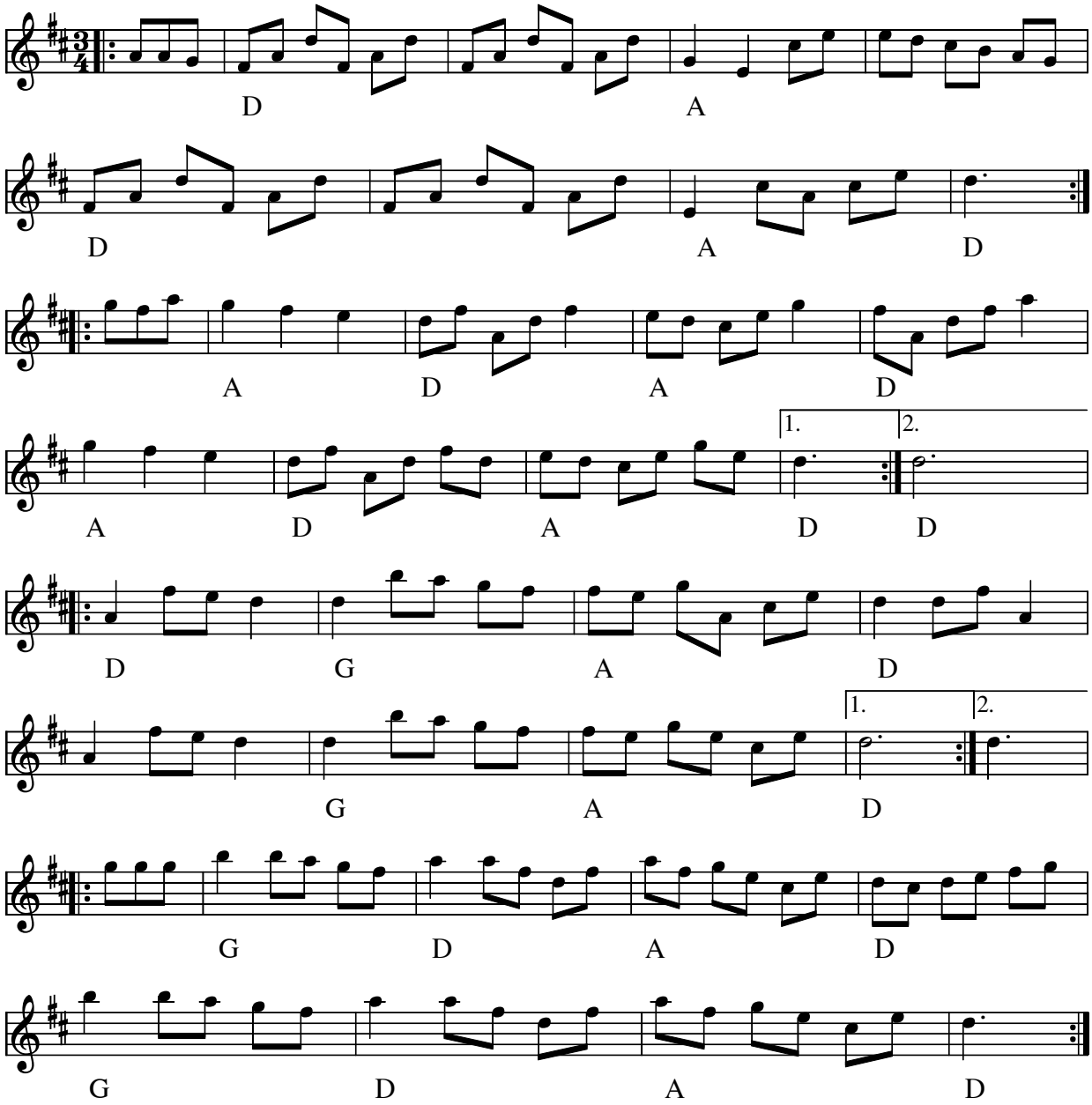

Lejsme Per Vals (S) Nummer 811 i Svenska Låtar från Dalarna (efter Herman Strömberg)

Indspillet på:

- CD: KURBITS Folkmusik från Dalarna Vol 1 DRO CD018
- CD:Giga GCD-30 Lejsmelåtar

Kilde: Nedskreven fra CD-en og Svenska Låtar (Ole Q)
Node fra Folkets Hus Spillefolk: www.spillefolk.dk (Filnavn: va-lejsme2, node sidst revideret 1/1-2011)

Flere Egne: Västerdalarna, Dalarna,

Les Mysteres de Paris

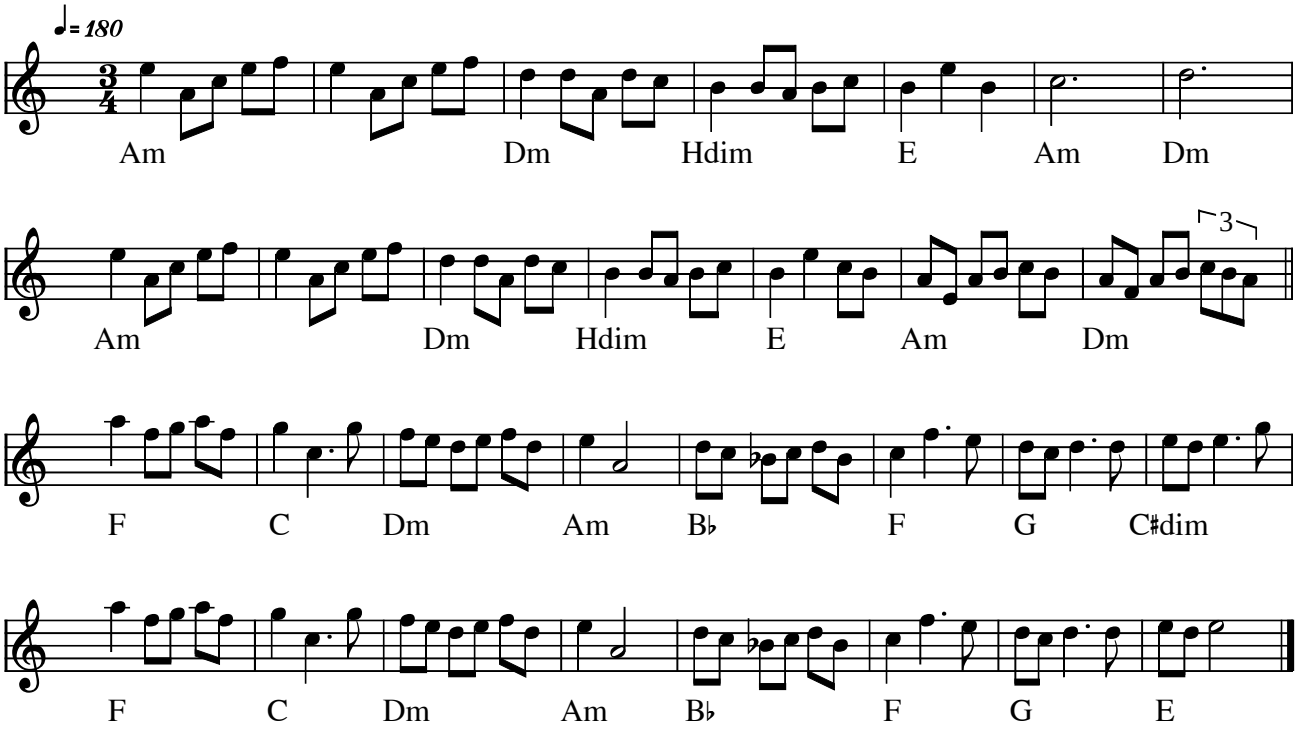

Les Mysteres de Paris (vals) (F)

Kilde: Nodeblad fra FH ungdomsgruppe
Node fra Folkets Hus Spillefolk: www.folketshus.dk (Filnavn: va-lesmys, tekst sidst revideret 27/2-2005)

Lilla Härbresvalsen

Lars Hökpers (Dalarna)

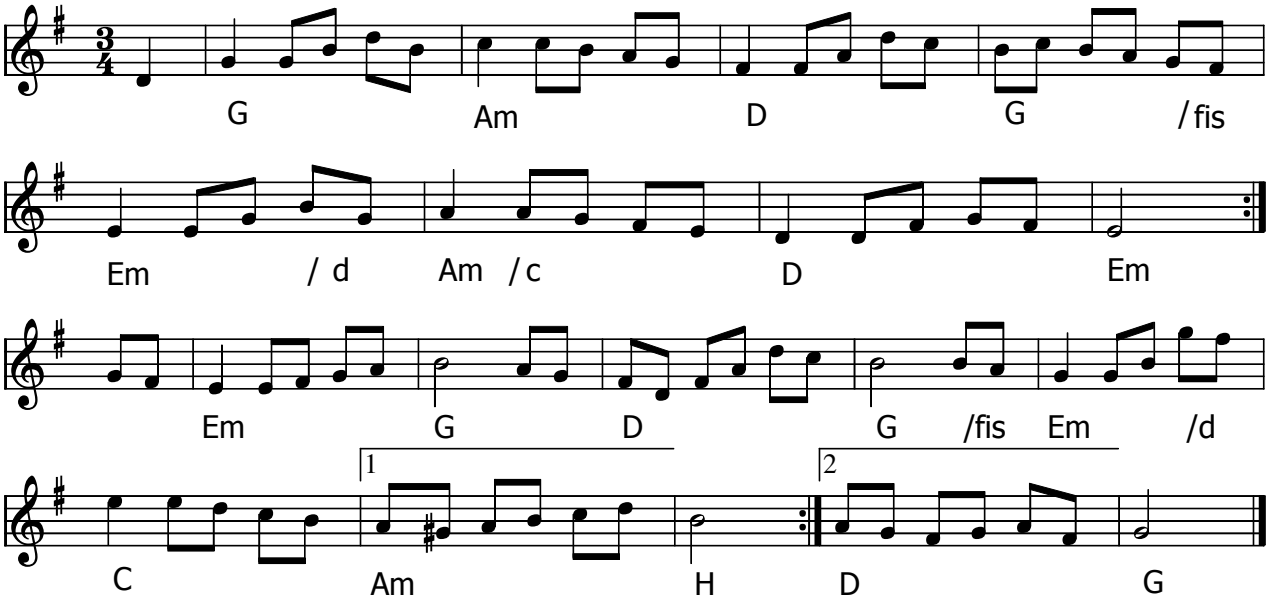

Lilla Härbresvalsen (S) af Lars Hökpers

Node fra Folkets Hus Spillefolk: www.spillefolk.dk (Filnavn: va-hzrbres, node sidst revideret 19/3-2013)

Lille Annas Vals

Thomas Thomsen 1990

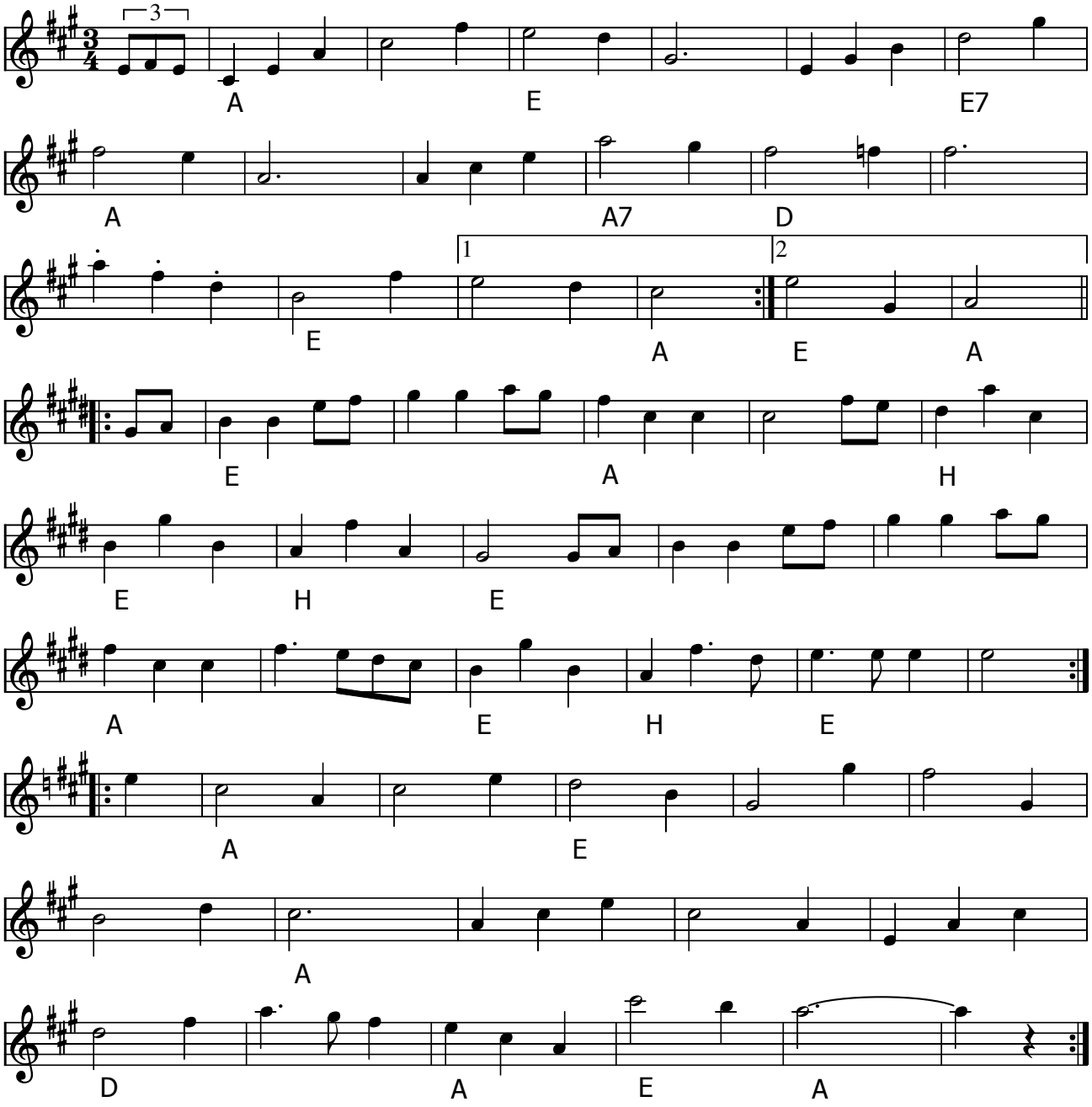

Lille Annas Vals (DK) af Thomas Thomsen

Kilde: Sindbilleder - En bog om spillemanden Thomas Thomsen (1992)

Node fra Folkets Hus Spillefolk: www.spillefolk.dk (Filnavn: va-annas, node sidst revideret 8/2-2017)

Lille Ebbe

Vals e. Levy Wilsen 1904-1983, Læsø

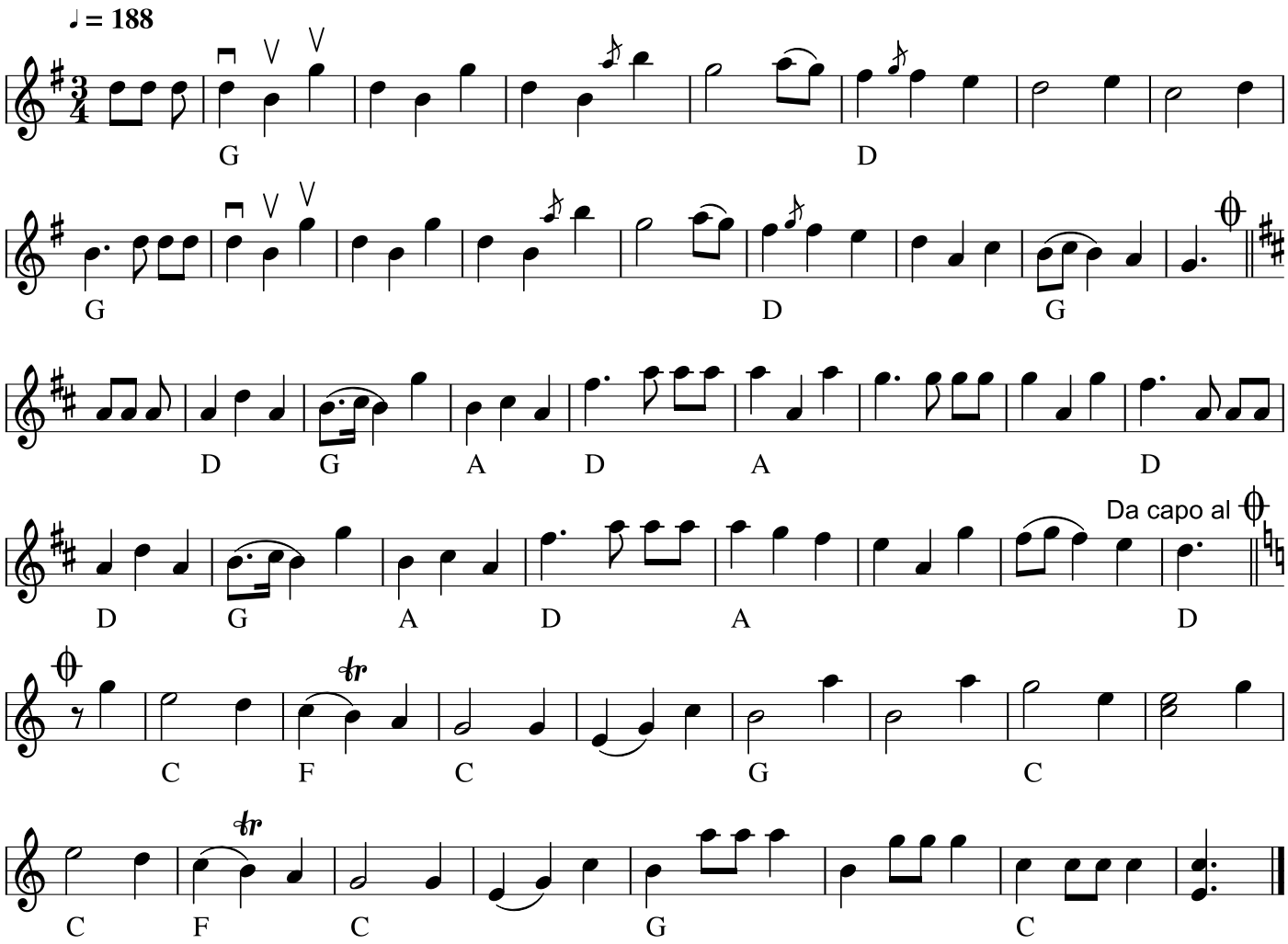

Node fra Folkets Hus Spillefolk: www.spillefolk.dk (Filnavn: va-ebbe, node sidst revideret 19/8-2018)