Lejsme Per Polska

e. Kalle Almlöf

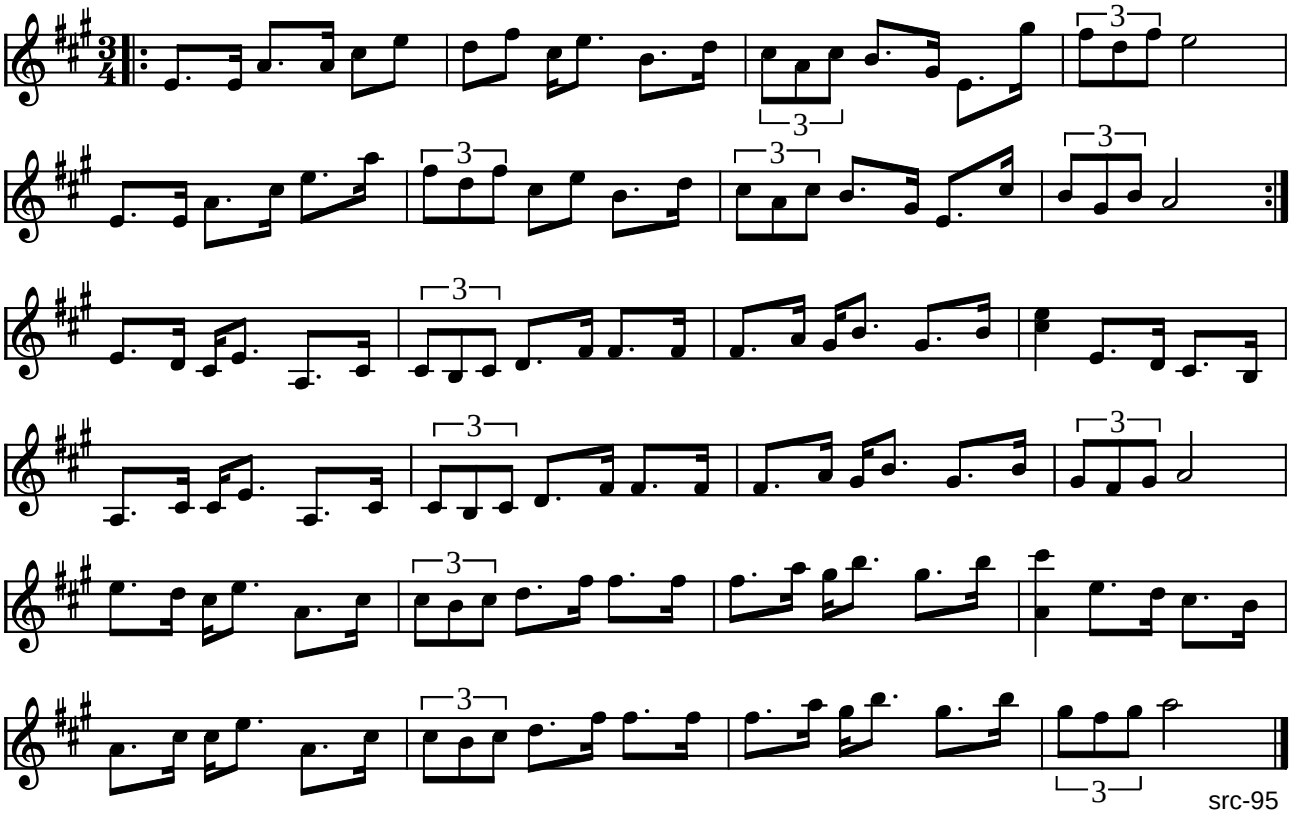

Lejsme Per Polska (S)

Kilde: Noteret af src efter indspilning med Kalle Almlöf fra påskekursus 1995 i Roskilde
Node fra Folkets Hus Spillefolk: www.folketshus.dk (Filnavn: po-lejs01, tekst sidst revideret 9/2-2003)

60 års polskan

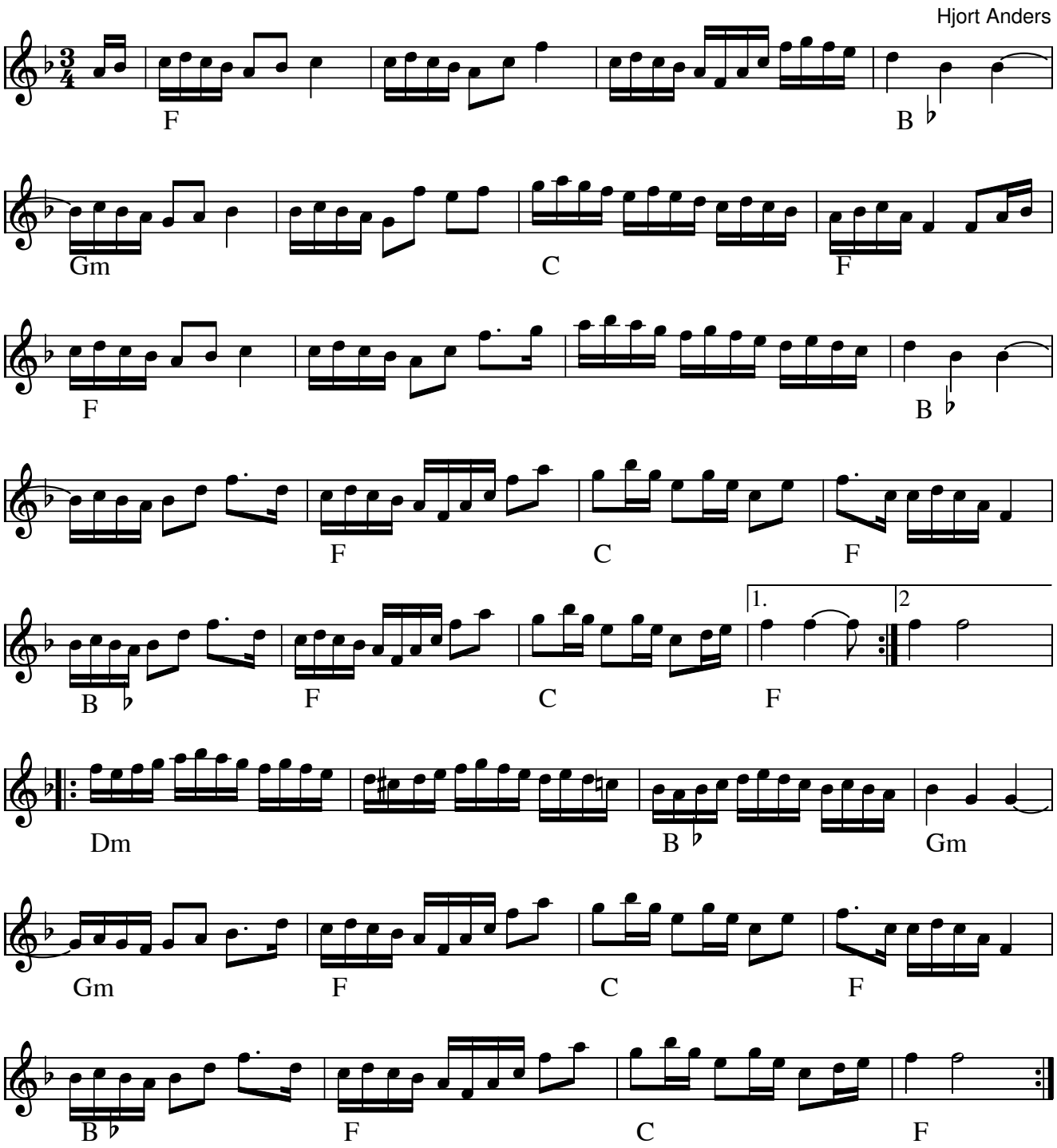

60-årspolskan efter Hjort Anders (S) (1865-1952)

Polskaen var oprindelig komponeret af August Strömberg fra Småland til Hjort Anders Olssons 60-årsdag . Hjort Anders fordoblede antallet af noder til denne 16-dels polska, så det blev en rigtig Bingsjö polska.

Indspillet på:

- LP: Bockfot!!! Sonet: SLP-2514 (1970)

Kilde: Noteret efter indspilning af Ole Q

Node fra Folkets Hus Spillefolk: www.spillefolk.dk (Filnavn: po-60zzzrs, Lavet 27/5-2007 og sidst revideret 2/4-2015)

Flere Egne: Bingsjö, Dalarna, Österdalarna,

90-års polskan

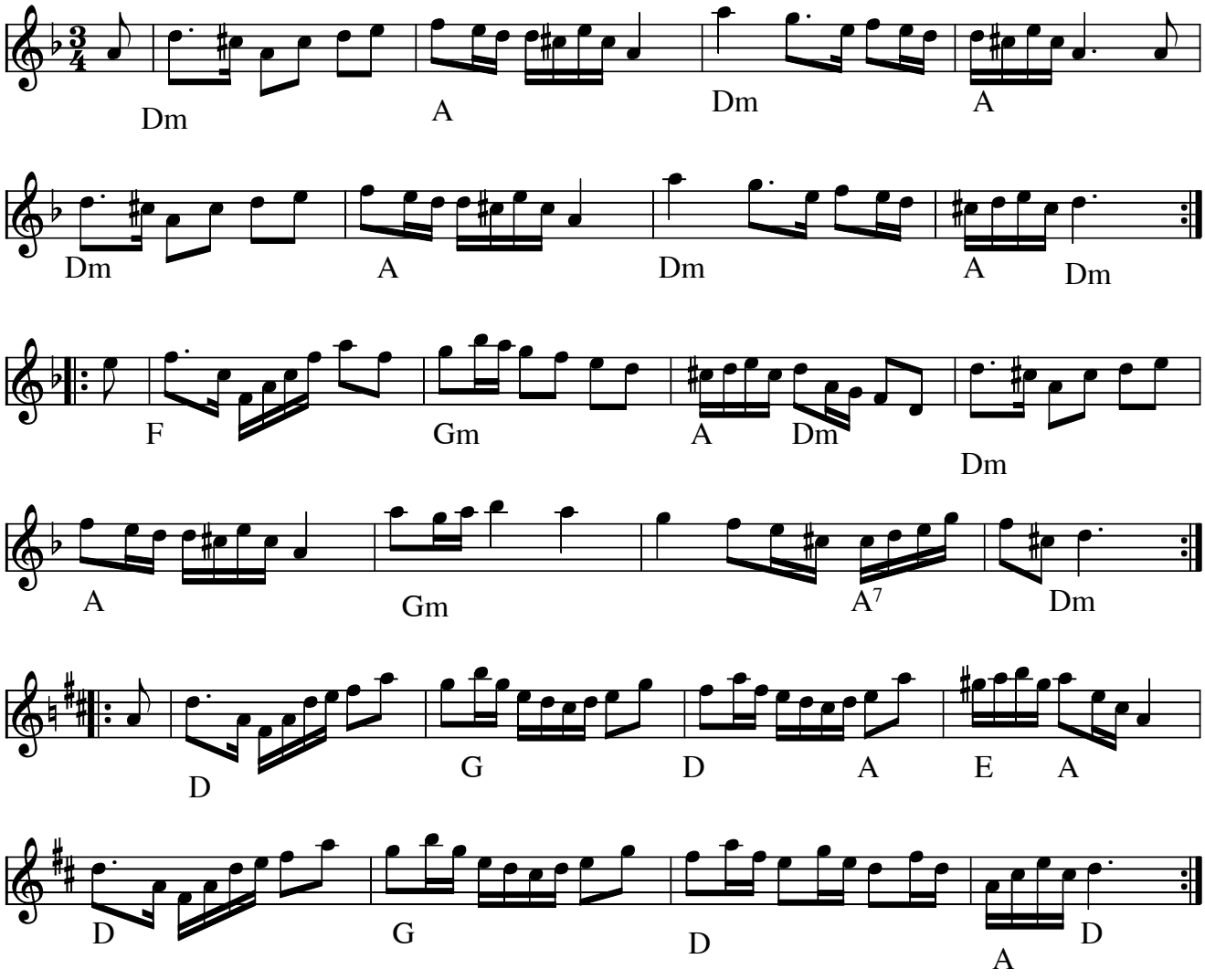

90 års polskan (DK)
Årstal: 2011
Komponist: Ole Quistgaard

Fødselaren har fødselsdag 3. juni 2011. Han har lavet mange ting i sit lange liv. Konstrueret Volvo-biler, sendt sattelitter til kometerne og rundt om solen bl.a.

Node fra Folkets Hus Spillefolk: www.spillefolk.dk (Filnavn: po-far90, node sidst revideret 30/5-2011)

Aben hedder Jacko

Engels Pols no 24.

arr: Peer Munkgaard

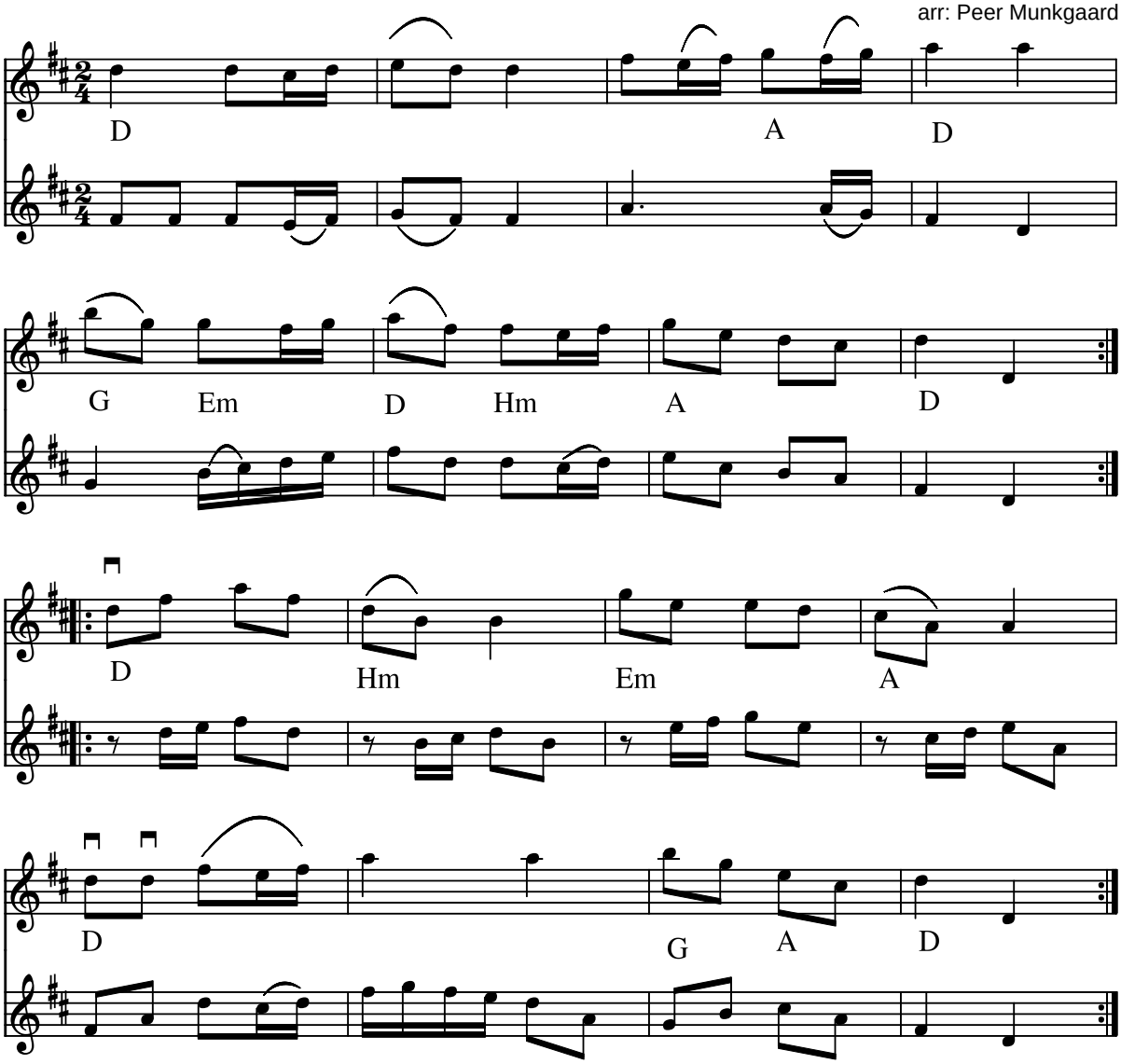

Engels Pols no. 24 e. Erik Jensens nodebog(DK) Årstal: 1770 (Arr: Per Munkgaard)

Kristian og Åke kalder den "Apan heter Jacko" fordi den minder lidt om en svensk børnevise med dette navn. ”Spelman har en apa med som är bunden med en ked. Apan heter Jacko kommer från Marocko. ”

- CD: Totakt-pols (Kristian Bugge, Åke Persson m.fl.) HSL-0108

Node fra Folkets Hus Spillefolk: www.spillefolk.dk (Filnavn: po-jacko, Lavet 5/9-2009 og sidst revideret 5/9-2009)

Egn: Århus,

Aldôr erô å aldôr birô

Boda Polska

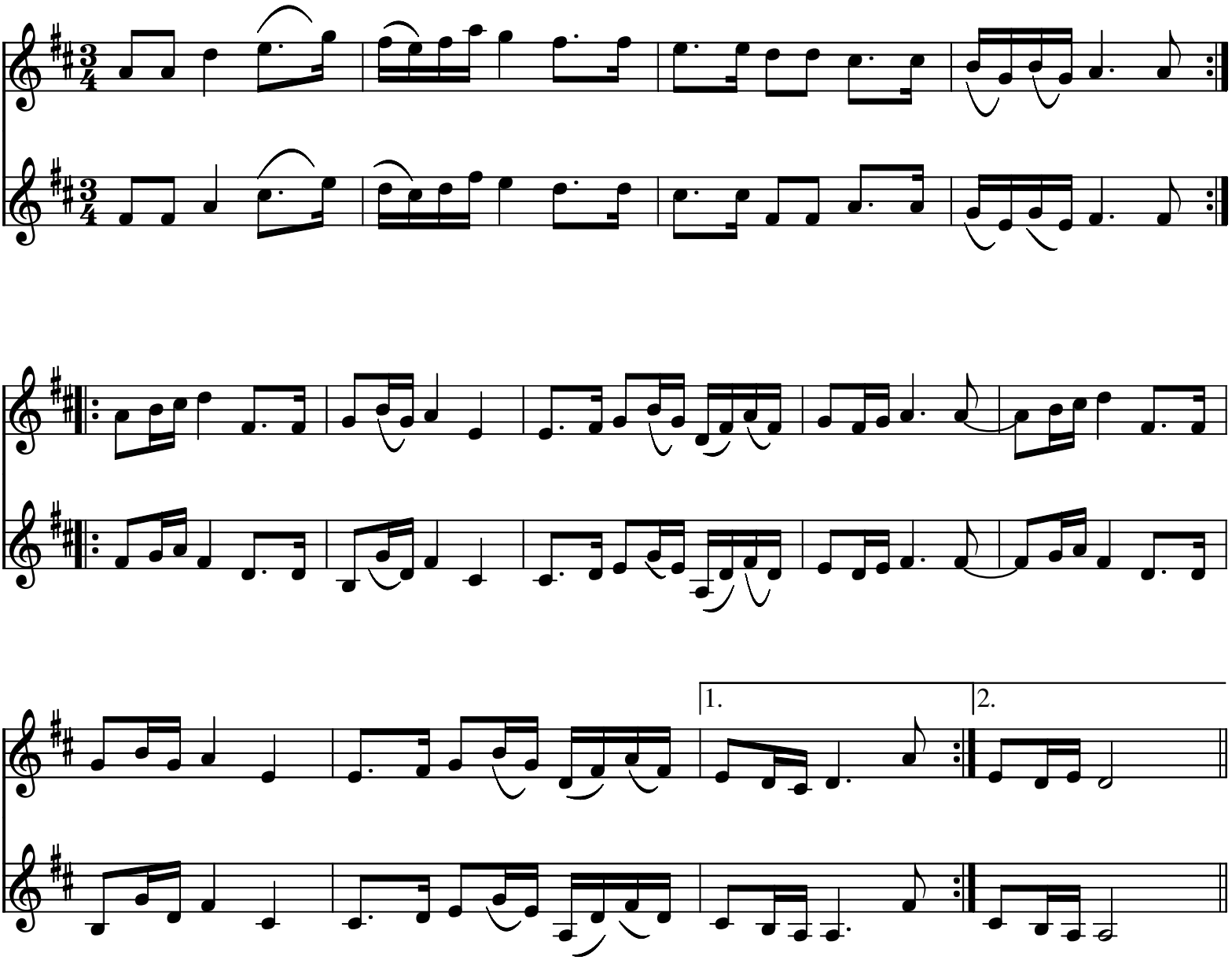

Aldôr erô å aldôr birô (S)

Denne Boda polskas titel er oversat fra Bodamål: Aldrig var det og aldrig blir det
Sangen handler om at aldrig var det og aldrig bliver det så sjov som i seter-tiden(svensk Fäbod tiden) tager op til feboderne. For så man man tage op til dem om aftenen og gemme sig og udspionere og ….

Node fra Folkets Hus Spillefolk: www.folketshus.dk (Filnavn: po-aldor, node sidst revideret 28/6-2007)
Flere Egne: Boda, Dalarna, Österdalarna,

Alla Gossar

Härmanstorp, Halland
Menuett e. Anna Lovisa Johansson

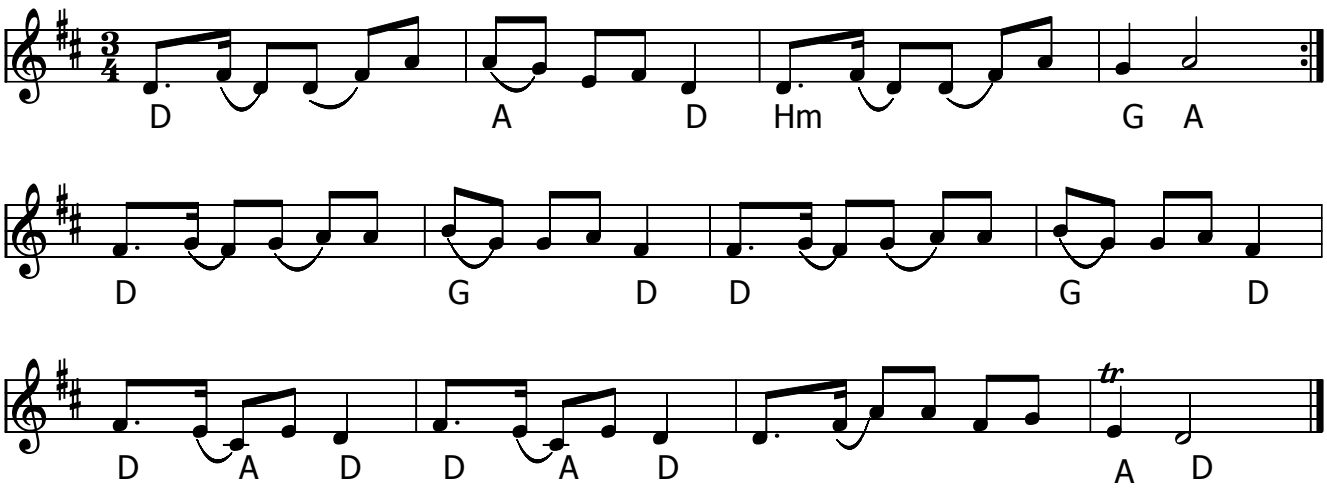

Alla gossar (S) **Menuett** e. Anna Lovisa Johansson, August Bondesons visbok, nr 204

Udlært af Karin Wallin på kursus I Høvelte sept. 2017.

Karin spiller med dobbeltstrenge med dronetone - d- klingende under melodien. Det fungerer så kun med en D-dur i første reprise og første del af 2. reprise.

Alla gossar äro klara som en dag
Huru skall man det besinna
När de bliva gifta blir de skräp ändå
Sällan vill de vara hemma
Ty de slita skor dit som hålles krog
Uti sus och dus taga de sig rus
Supa brännevin tills de ser ut som svin
Ja ack vad uselt är att ha en sådan kär
Bättre är att ensam vara

- CD: Nordic Root - A Northside collection (1998) NSD6016

Node fra Folkets Hus Spillefolk: www.spillefolk.dk (Filnavn: po-allagossar, node sidst revideret 24/9-2017)

Alla Kôllôr Uti Västanå

Boda polska

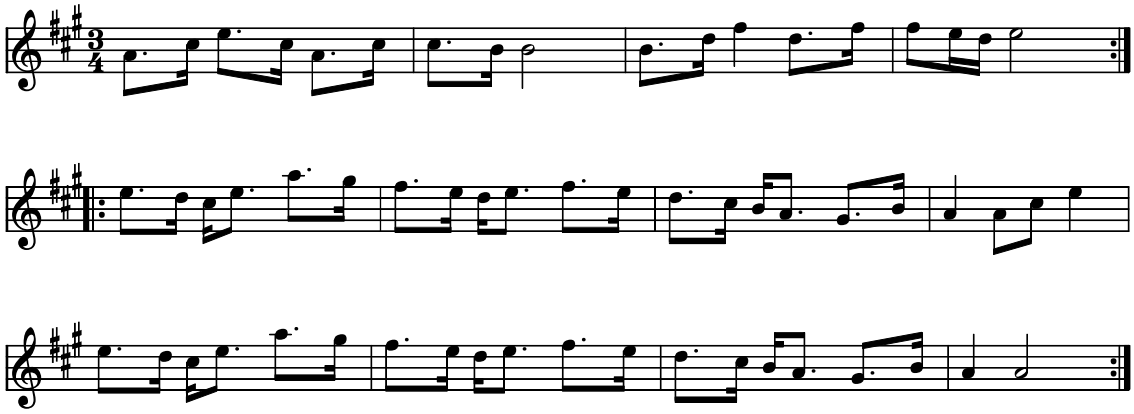

Alla Kôllôr Uti Västanå (Bodapolska) (S)

Teksten:

”Alla Kôllôr Uti Västanå,
har en .... som en stackuslå”

lyder oversat:

"Alle piger ude i Västanå
har en .... som en ladeport"

Västanå er en lille by der ligger et par kilometer sydvest for Boda.

Indspillet på:

- LP: Bodalåtar i Laggar Anders kök (SLP 2047)

Node fra Folkets Hus Spillefolk: www.folketshus.dk (Filnavn: po-allakollor, node sidst revideret 8/10-2007)

Amerikaturen (nr. 1)

Rørospols

e. Falu Spelmanslag

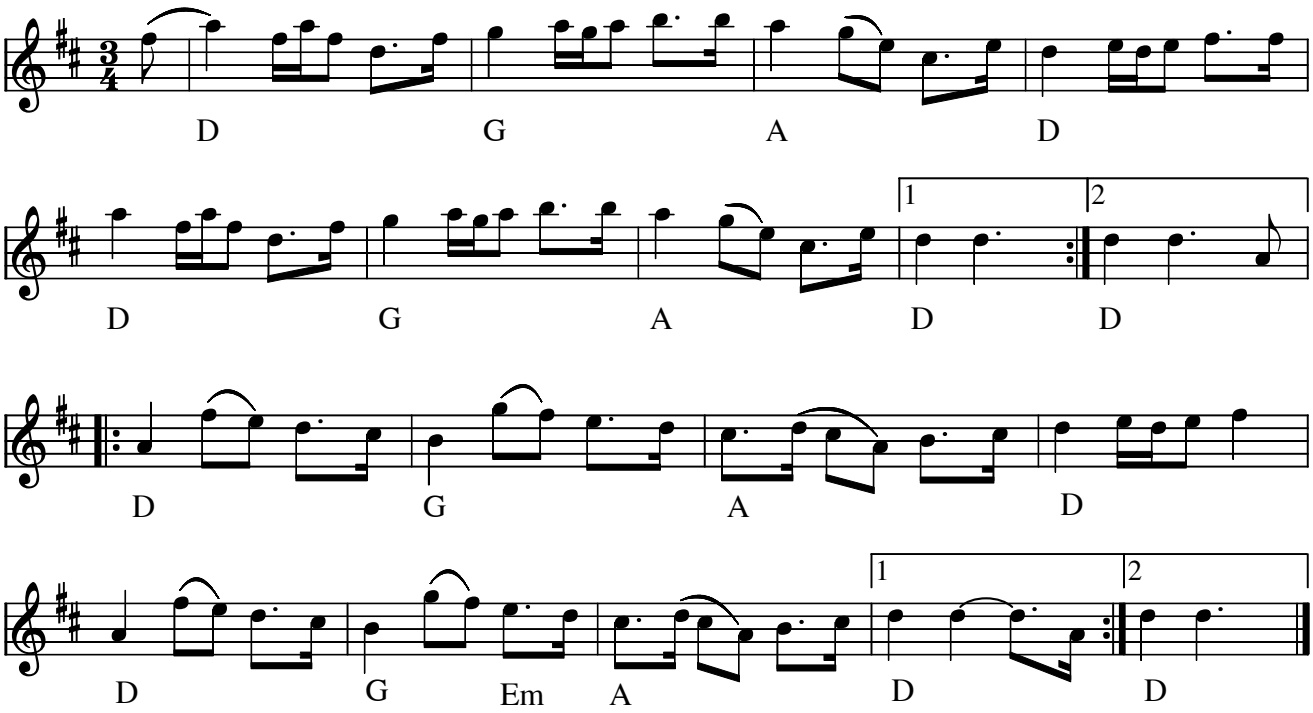

Amerikaturen (I) (Rørospols) e. Falu Spelmanslag(N)

Indspillet på:

- CD: Falu Spelmanslag "i Stöten" AWCD-18 (1997)

Kilde: Noteret af Jo Asgeir Lie fra kursus på Vrå Højskole.

Node fra Folkets Hus Spillefolk: www.spillefolk.dk (Filnavn: po-amerikai, Lavet 18/9-2004 og sidst revideret 18/7-2015)

Egn: Røros,

Amerikaturen nr. II

Rørospolska

efter Småviltlaget "På Skuddhold"

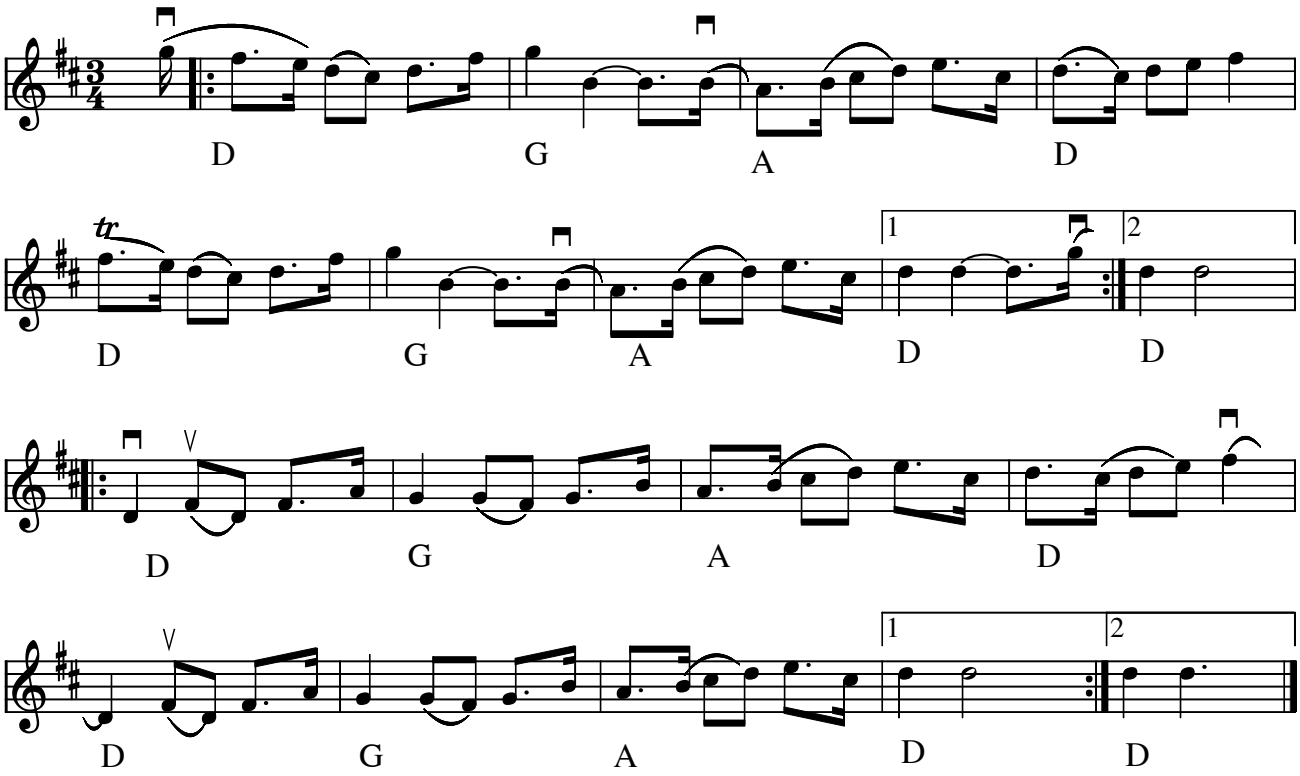

Amerikaturen (II) Røros(N)

Indspillet på:

- CD: Småviltlaget "På skuddhold" HCD 7118 (1993)

Kilde: nedskrevet af Arne Gottlieb efter CD'en

Node fra Folkets Hus Spillefolk: www.spillefolk.dk (Filnavn: po-amerikatur2, Lavet 31/7-2009 og sidst revideret 31/7-2015)

Egn: Røros,

Andra Halvan

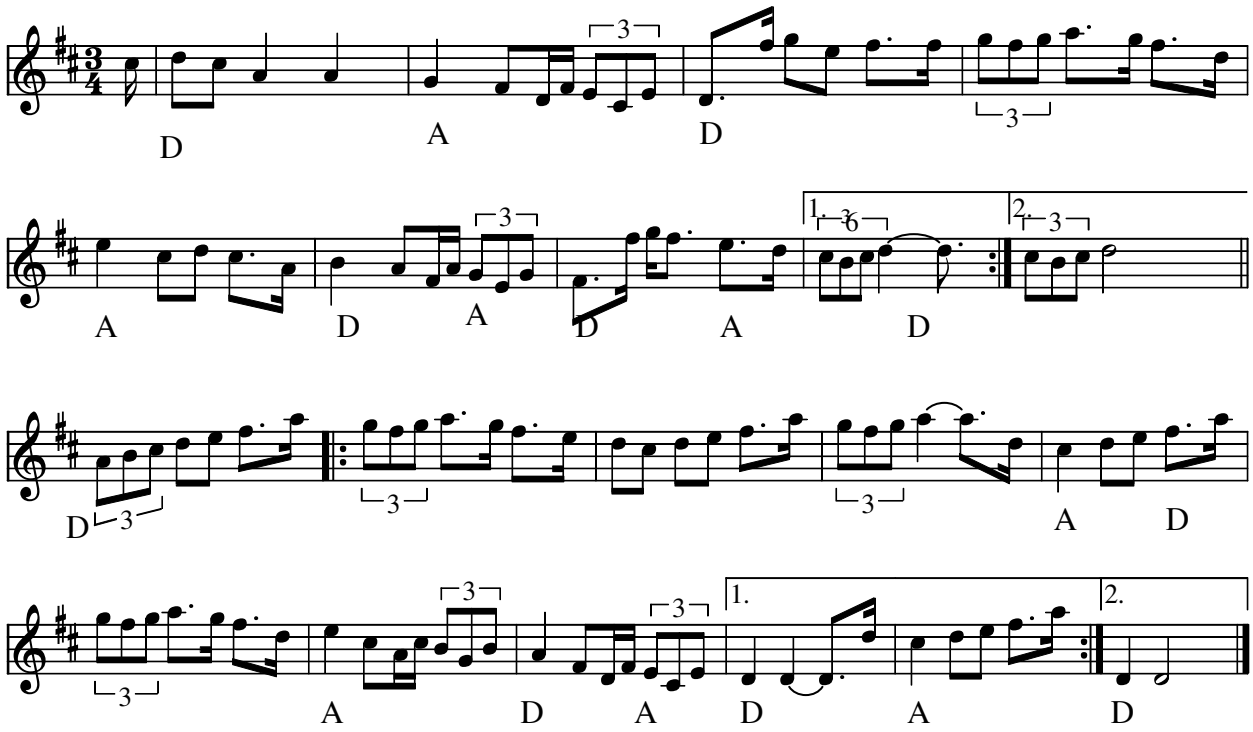

Andra Halvan (S)

Denne flotte Melodi er opkaldt efter en reprise i en springlek efter Persbjörk Erik (også kaldet Fjös Erk i dagligt tale)
I virkeligheden er denne melodi nok den oprindelige. Mens Fjös Erk har sammensat sin springlek af to melodier.
Springlek efter Fjös Erk
se også
Första halvan

Indspillet på:

- Kurbits, Drone Music AB, DROCD 018

Node fra Folkets Hus Spillefolk: www.folketshus.dk (Filnavn: po-andrahalvan, node sidst revideret 1/3-2008)

Anitas Polska

CD: Benny Andersson Orkester (2001)

Af Benny Andersson
Arr.: Mogens Tejstø - 2002

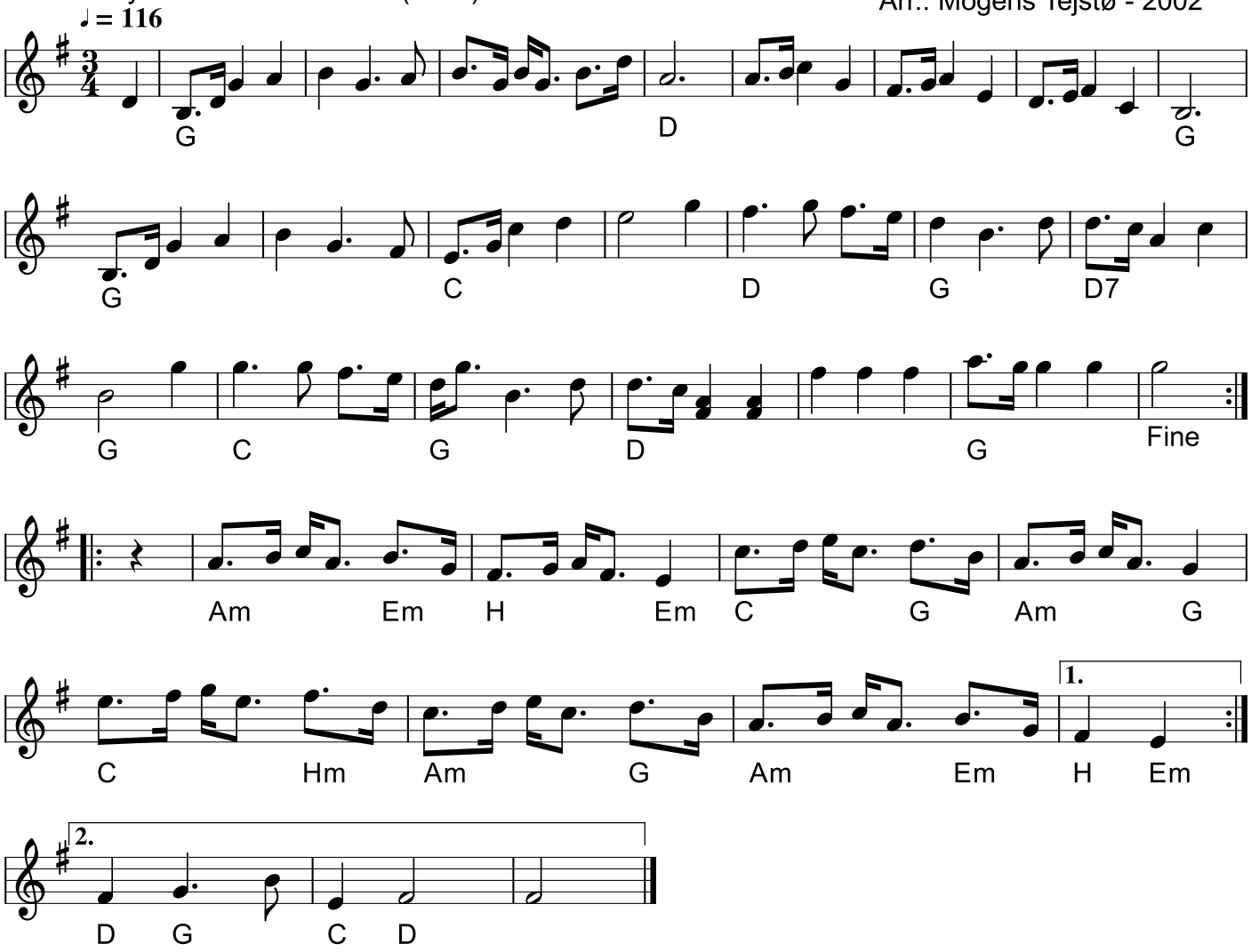

Anitas Polska
(S) CD: Benny Anderssons Orkester (MONO MMCD 017) 2001 Komponist: Benny Andersson
Node fra Folkets Hus Spillefolk: www.spillefolk.dk (Filnavn: po-anitas, node sidst revideret 11/12-2020)

Anna Maria Kiss Me

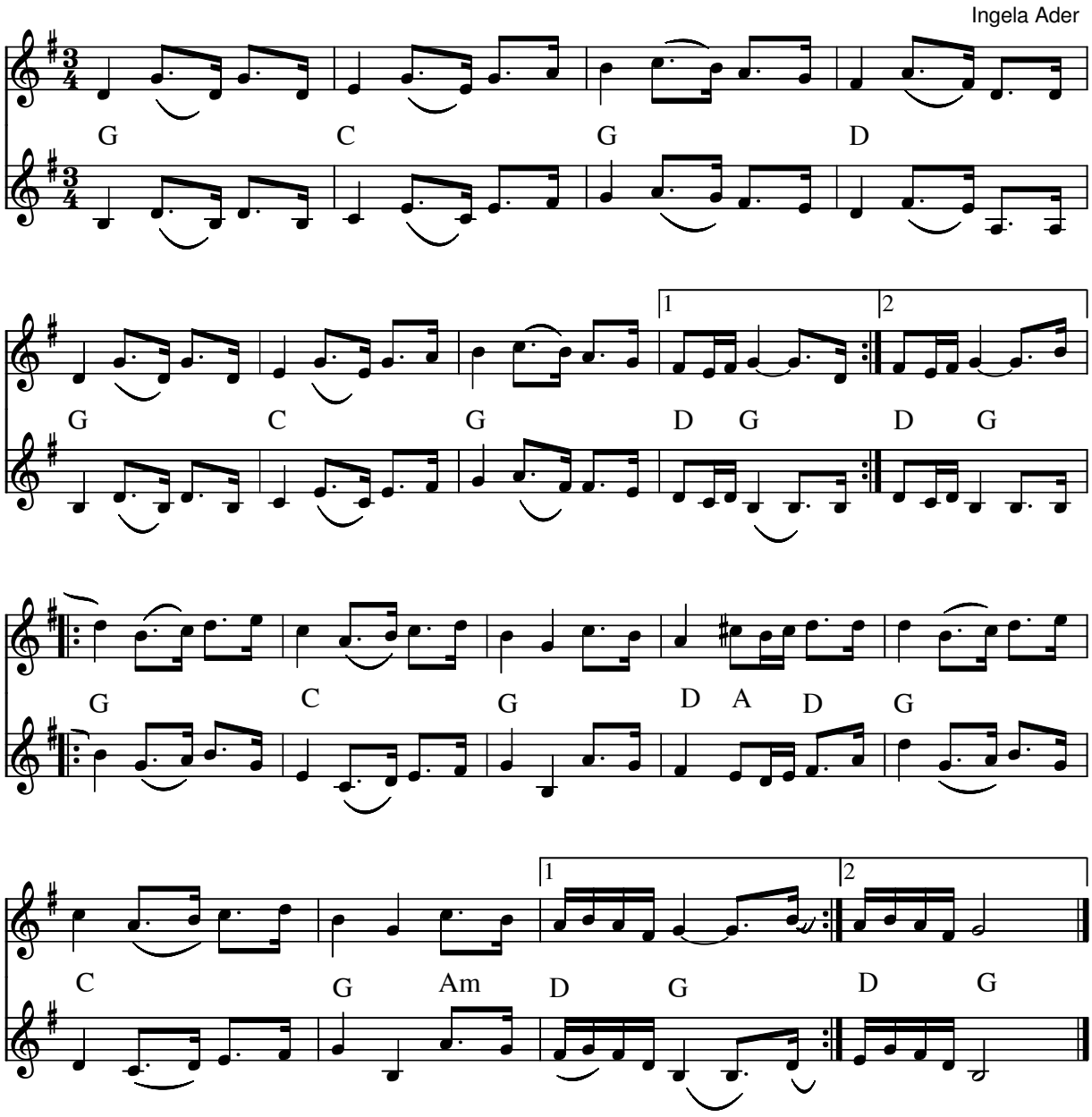

AnneMariaKissMe (S)
Årstal: 1988
Komponist: Ingela Ader

Melodien blev komponeret til komponistens arbejdskammerat Ann-Marie 26. februar en gang i slutningen af 1980-erne. En historie fra ferien på Mallorca er grunden til det lidt ualmindelige navn. Polskaen kunne have heddet Ann-Maries Polska, men det syntes Ingela var for kedeligt.

Node fra Folkets Hus Spillefolk: www.folketshus.dk (Filnavn:po-annemarikiss, sidst revideret 30/8-2010)

Anne Gretes Bryllupspolska

til Anne Grete og Søren

12. August anno MM
af Ole Quistgaard

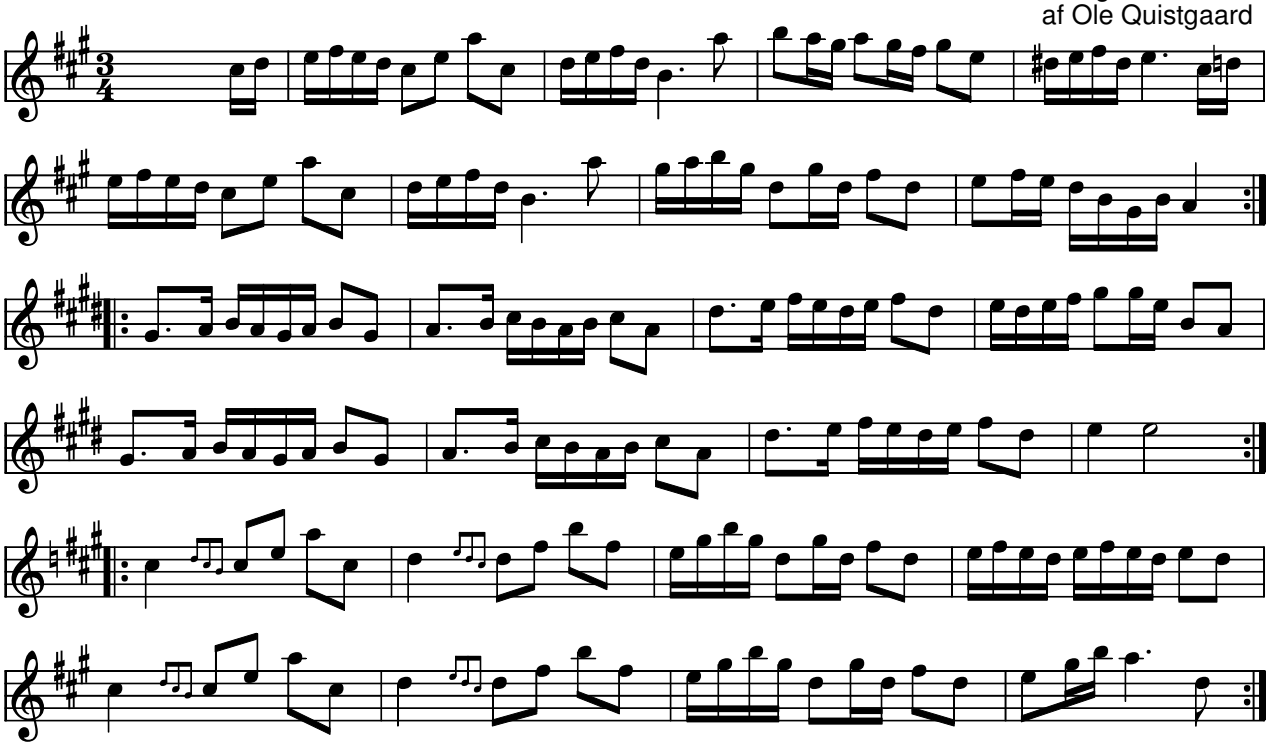

Anne Gretes Brylllupspolska blev spillet til Anne Grete Kamilles og Søren Korshøjs bryllup, der meget lignede festivalen Musik over Præstø Fjord den 12. August 2000.

Node fra Folkets Hus Spillefolk: www.spillefolk.dk (Filnavn: po-annegretesoren, node sidst revideret 27/1-2016)

Annette og Jens' Bryllups Polska

13/5 2000

Ole Quistgaard

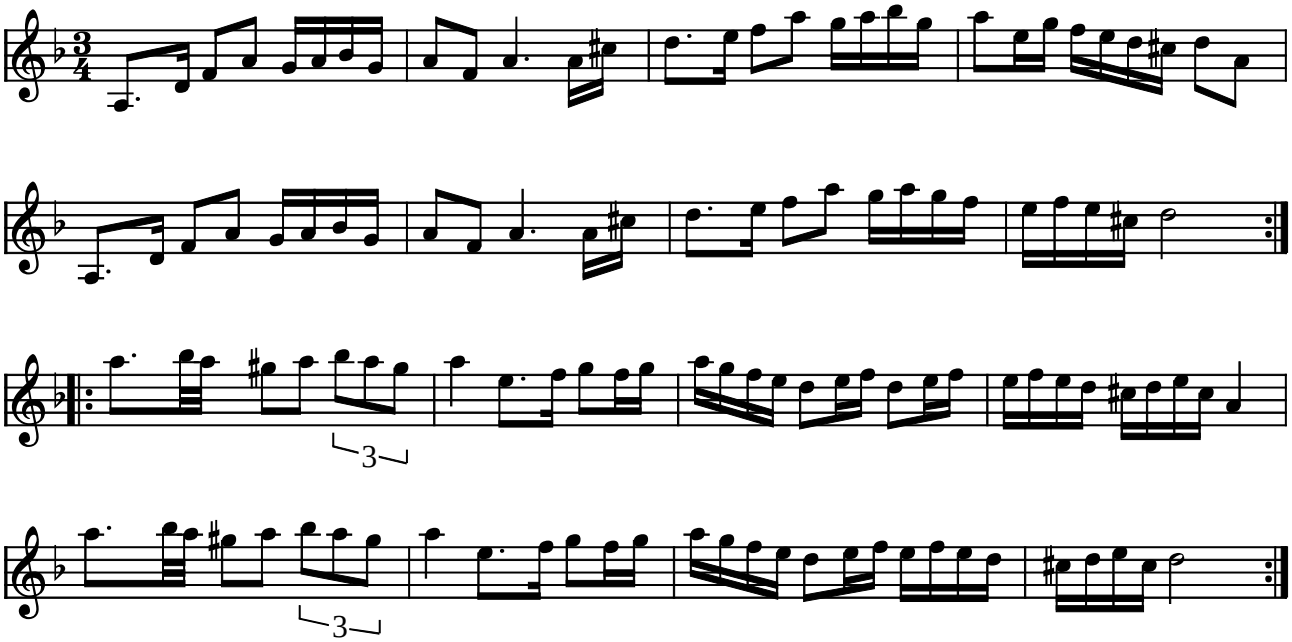

Annette og Jens' Bryllupspolska 13. Maj 2000 af Ole Quistgaard (DK) 2000

Brudpolska lavet til et smukt bryllup en varm forårsdag i Roskilde domkirke.

Kilde: Node fra komponisten
Node fra Folkets Hus Spillefolk: www.folketshus.dk (Filnavn: po-annettejensbr, node og tekst sidst revideret 25/1-2003)

Antin Mikko

Slängpolska

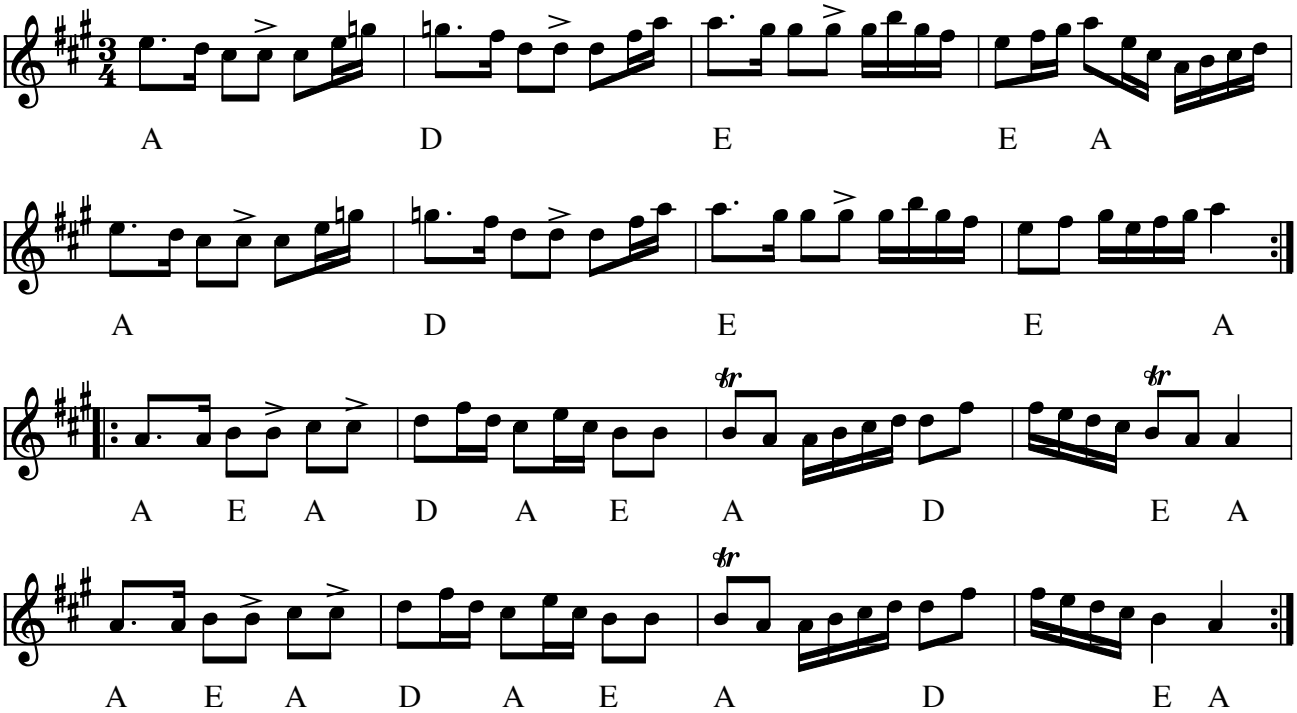

Antin Mikko (Slängpolska) (SF)

Indspillet på:

- CD: "Nordic Roots 2" NSD6040 (1999)

Kilde: Noteret af ksu
Node fra Folkets Hus Spillefolk: www.folketshus.dk (Filnavn: po-antin, node og tekst sidst revideret 18/1-2006)

Årepolska

e. "Hoven Droven"

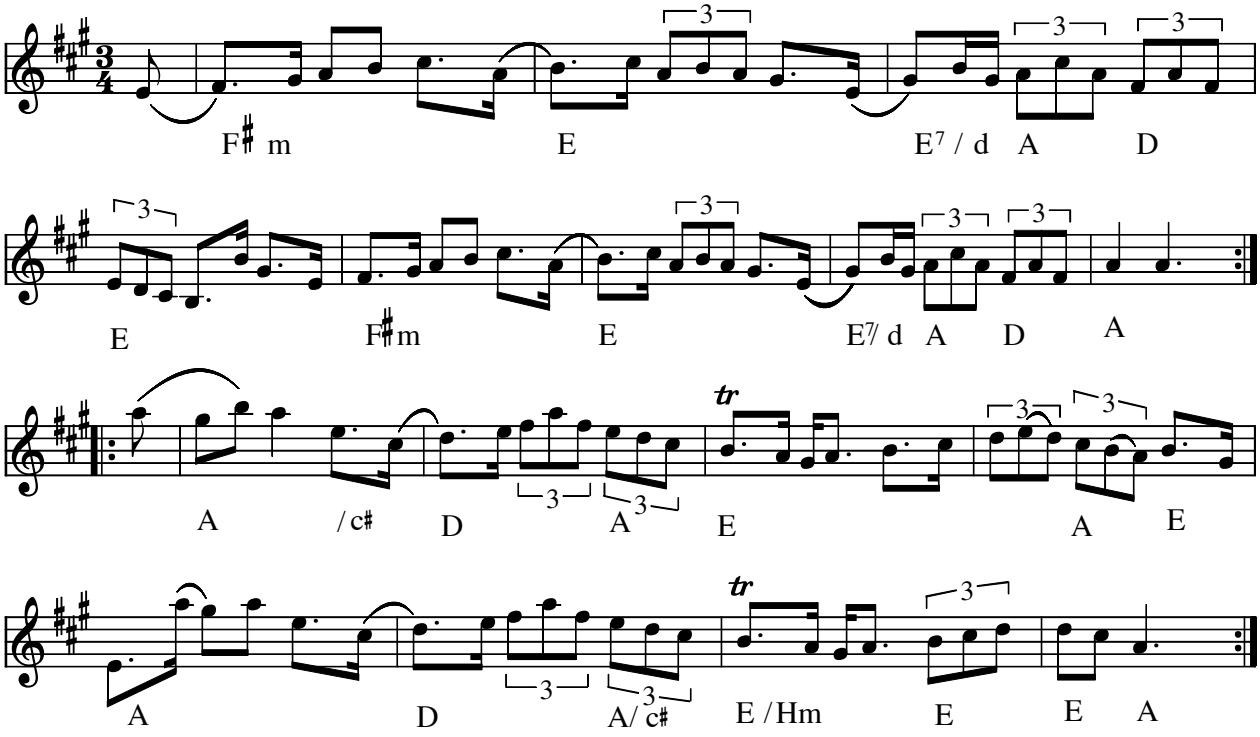

Årepolska (S) e. Per Danielsson (1823-1922) fra Åre (Åtabakspolska)

Indspillet på:

- CD:"Hia hia" Hoven Droven Xoucd 110 (1994)
- CD: Klintetten ” Amerikanar’n ” KLCD3 (2005)

Note fra Klintettens CD:

Per Danielsson var en av Lapp Nils bästa elever och började spela för honom i 14 års ålder. Låten går bra att dansa Åtabakspolska och Gammelvänster till.

Kilde: Noteret efter Hoven Droven CD af ksu

Node fra Folkets Hus Spillefolk: www.spillefolk.dk (Filnavn: po-zzzre, node sidst revideret 3/1-2011)
Egn: Jämtland,

Arne & Mikalas Bryllups Polska

15. maj 1993

Ole Quistgaard

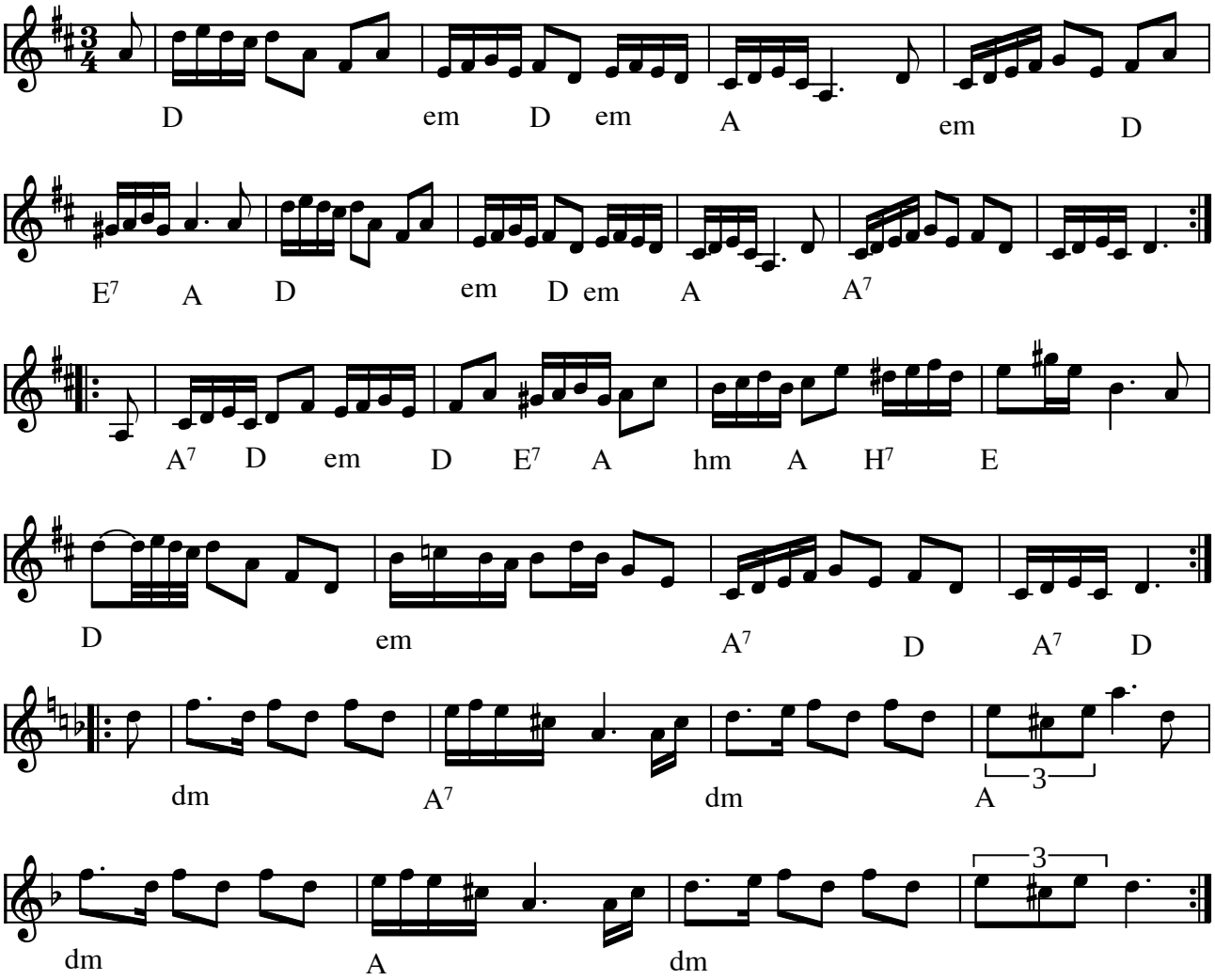

Arne og Mikalas Bryllupspolska af Ole Quistgaard (DK) 1993

Brudpolska til Arne Gottlieb og Mikala Brønsted som blev gift i Brønshøj kirke 15. maj 1993.

Kilde: Node fra komponisten
Node fra Folkets Hus Spillefolk: www.folketshus.dk (Filnavn: po-arnemiklabr, node og tekst sidst revideret 25/1-2003)

Åselepolska

spelad av Elsa Siljebo Fredrika
Västerbotten

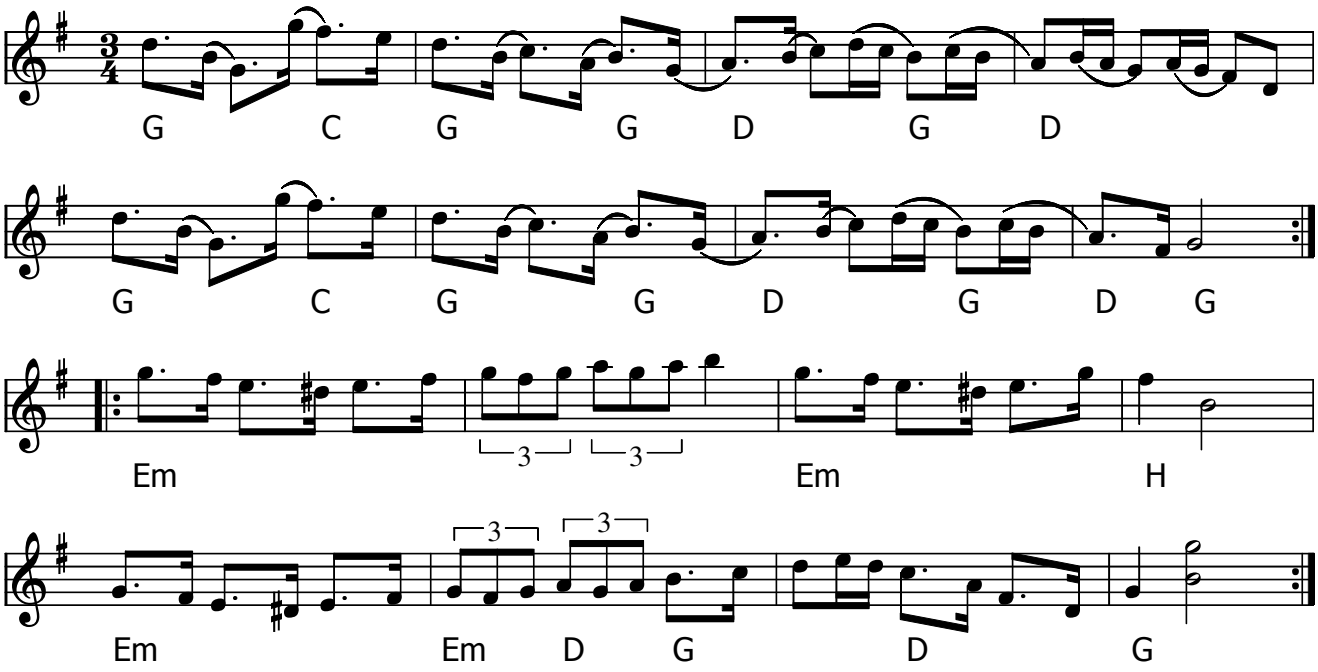

Åselepolska (S)

Else Siljebo föddes 1916 i Trehörningen Åsele. Elsa var en mycket duktig violspelare. Pappan Edvin Viklund spelade också viol, som sin far Nils-Olof och mor Marie. Många låtar finns efter Edwin och Finn-Påls släkten från början av 1700 talet

Kilde: http://spelmandax.se/start/?page_id=818

Node fra Folkets Hus Spillefolk: www.spillefolk.dk (Filnavn: po-zzzsele, node sidst revideret 22/12-2017)

Aspåkerspolska

Skåne

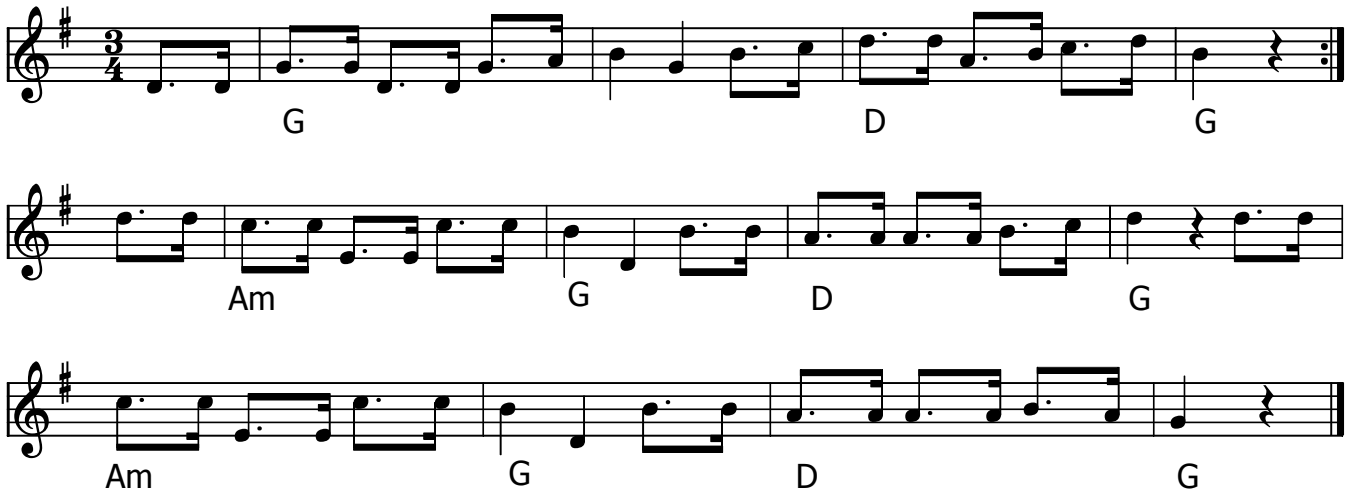

Aspåkerspolska (S)

Jeg skal spinde, jeg skal sy og sanse,
Jeg skal kærne smør og klippe får
Får ej stunder til at le og danse
Får da aldrig mer i dette år.

Jeg skal karte uld og væve vadmel
Jeg skal virke før jeg blir for tung.
Hvis jeg gifter mig når jeg blir gammel
Skal jeg tage dig om du er ung.

Tekst efter Gyrithe Bøjehøj (f. ca 1920) og sikkert fra hendes barndom fra Fyn i Frøbjerg.

Node fra Folkets Hus Spillefolk: www.spillefolk.dk (Filnavn: po-aspzzz, node sidst revideret 19/6-2015)

Åtabakspolska

Polska från Nästeln

Föllinge

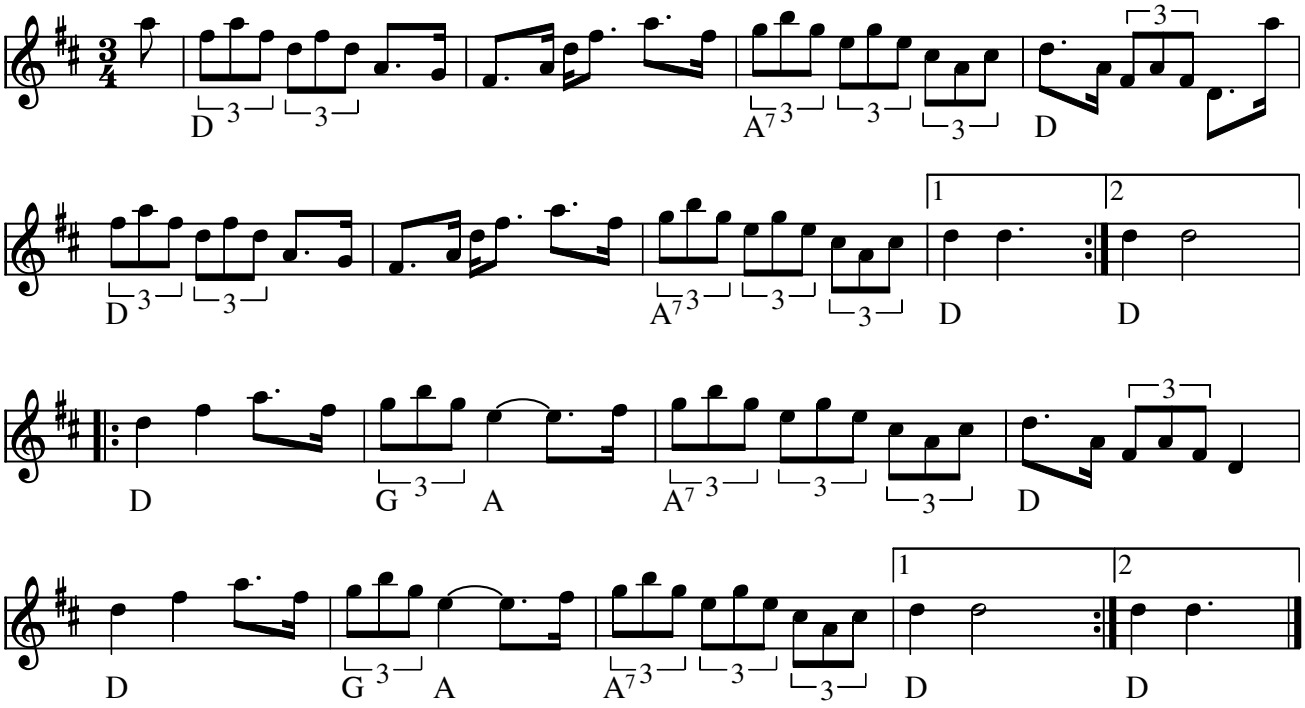

Åtabaks polska, **Polska från Nästeln** Föllinge(S)

Åtabak betyder baglæns/bagvendt på Jämtlandsk. Således kan man i i "Barnen från Frostmofjället" læse:

"Tok", puttrade Månke, som var hungrig. "Har du nån'sin sett nå'n brud ligge och ränse i kryddgålsland.
Nog är allting åtabak (bagvendt) här nere i lande - men så bort ur allt vett är de då inte."

Indspillet på:

- CD: Nätt o Jämt - Polska (NJCD 01)

Kilde: Noteret af Ole Q

Node fra Folkets Hus Spillefolk: www.spillefolk.dk (Filnavn: po-zzztabak1, Lavet 6/10-2006 og sidst revideret 6/10-2006)

Flere Egne: Föllinge, Jämtland,

Backlinaren

Halvsekelpolska till Kerstin Backlin

Ole Quistgaard

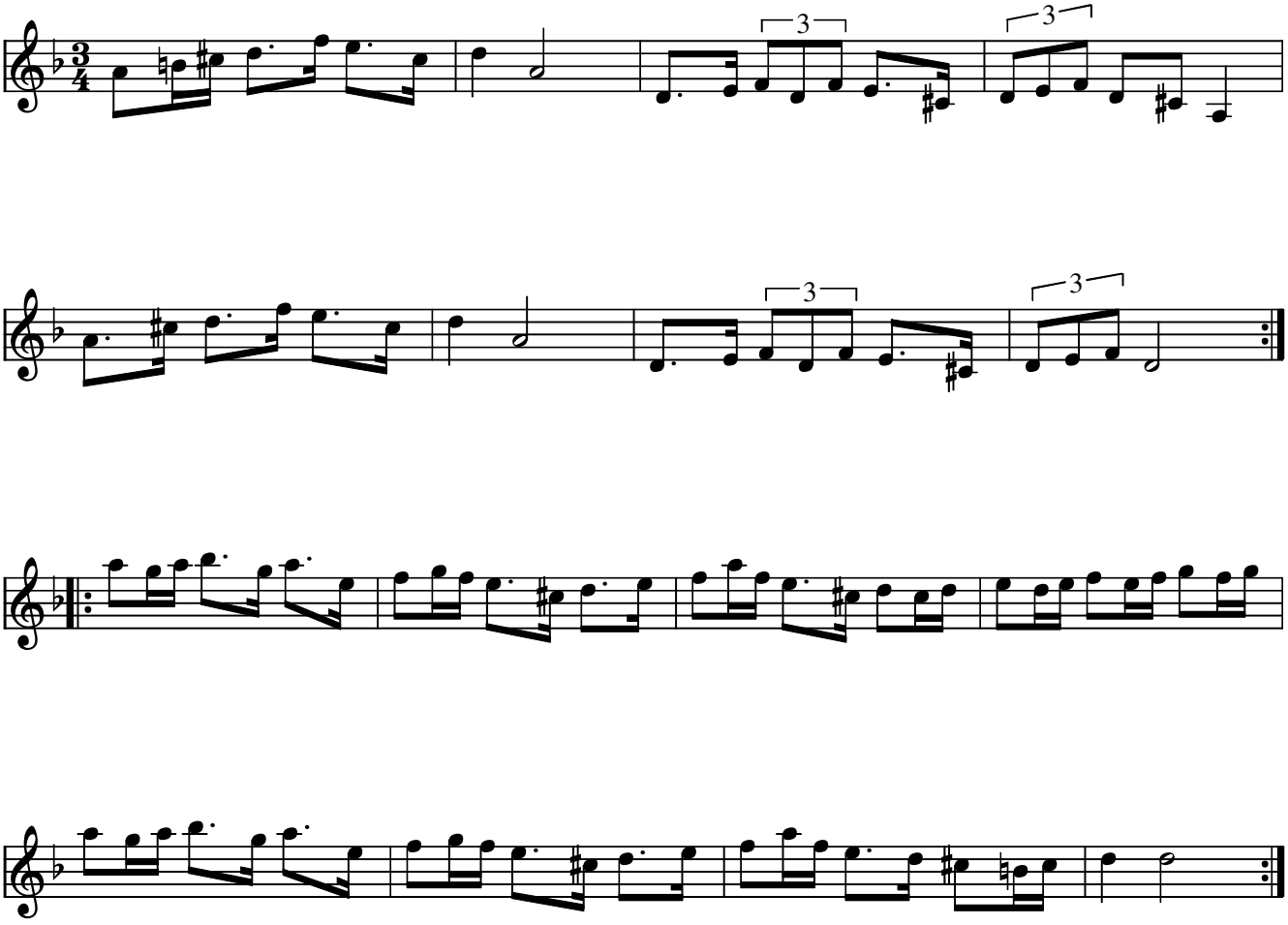

Backlinaren (DK)
Komponist: Ole Quistgaard

Polskaen er skrevet til Kerstin Backlins 50 års fødselsdag

Node fra Folkets Hus Spillefolk: www.folketshus.dk (Filnavn: po-backlinaren, node sidst revideret 1/8-2009)

Baklåten

polska

Kaisa Abrahamsson

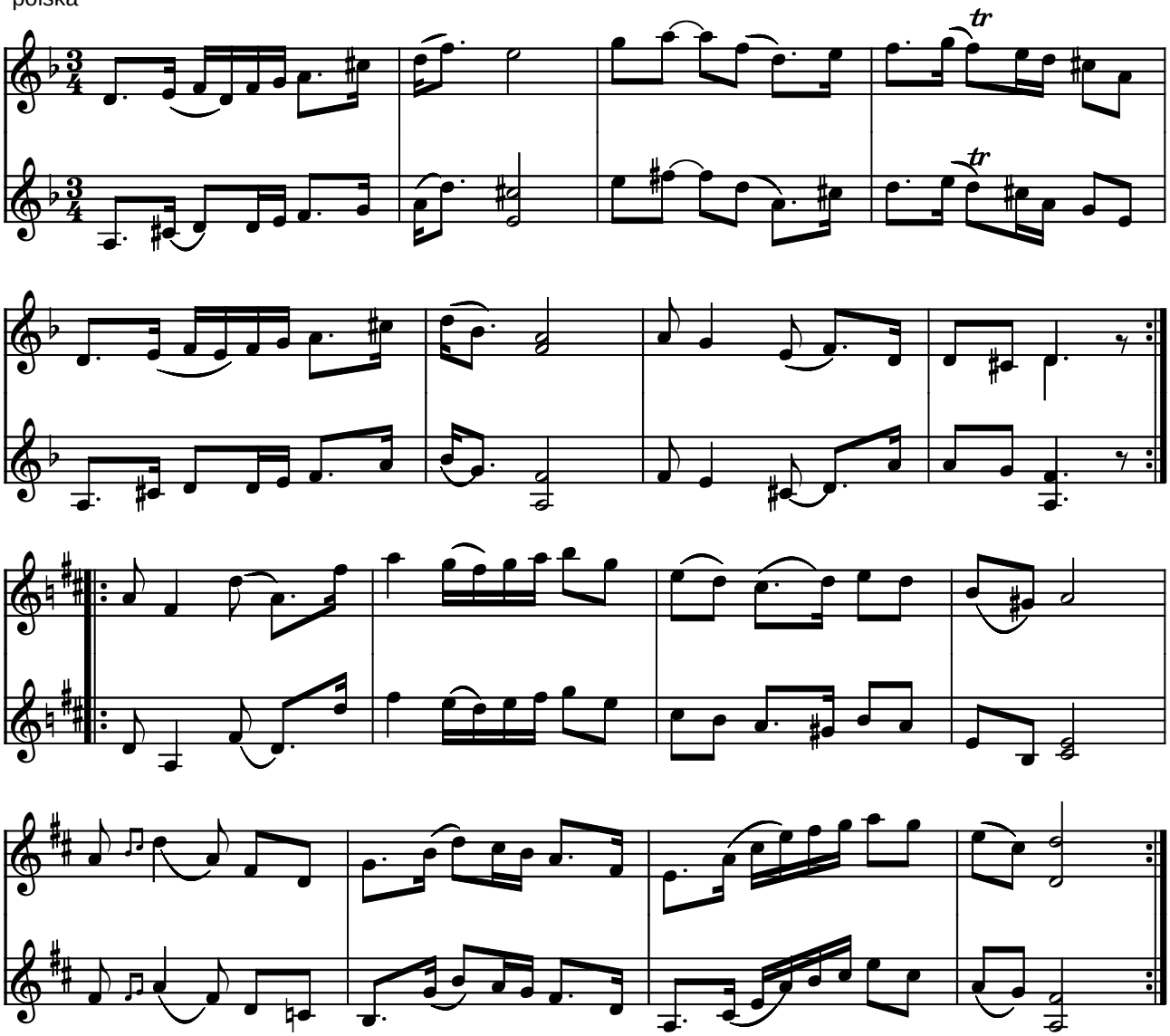

Bak(p)låten (polska) af Kaisa Abrahamsson (S) 1987

"Komponerad efter ett bullbak på en knölig plåt"

bullbak = bagning af boller
knölig = bulet, ujævn

Indspillet på:

- MC: Låtalite: "Hembakade Bitar" 1989

(Node fra Folkets Hus Spillefolk: www.folketshus.dk)

Kaisa Andersson 1987©

Bakkegårdens polska

Herluf Donslund

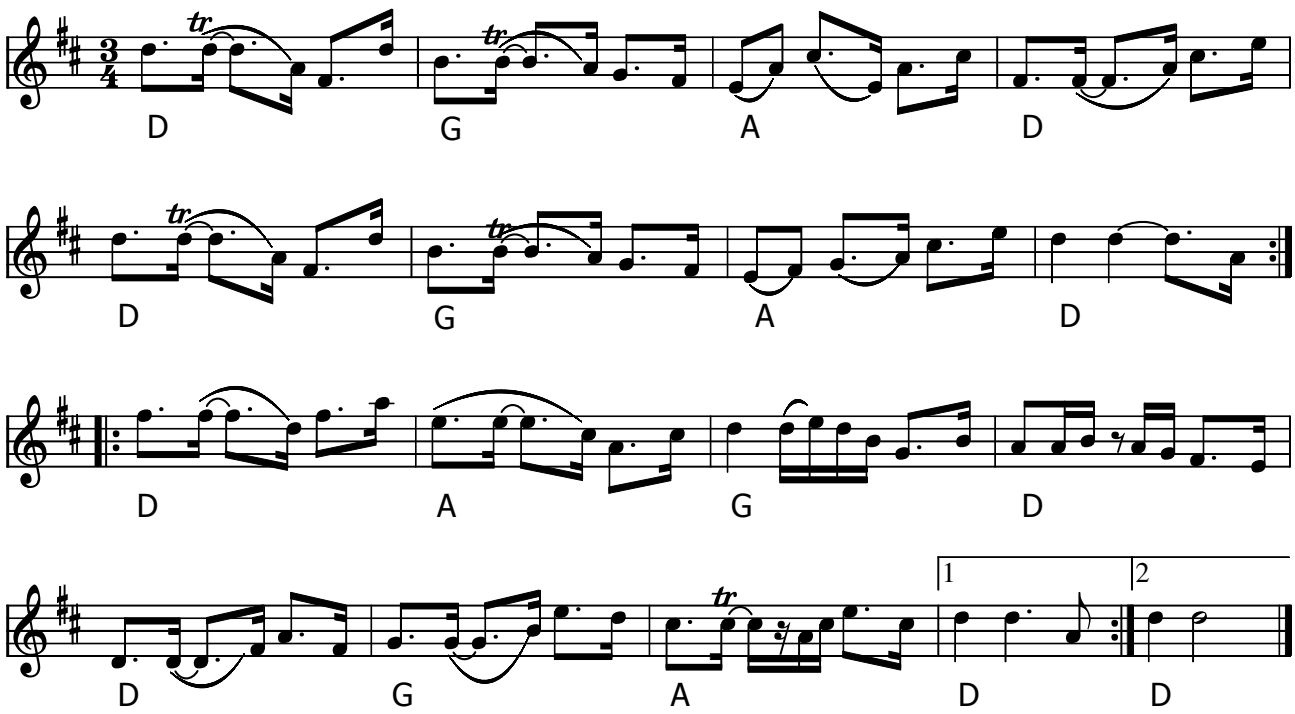

Bakkegårdens polska (DK) af Herluf Donslund

Bakkegården er et kulturhus, der ligger i Højby og fungerer også som intimscene for det årlige Højbystævne i starten af september.

- CD: Harpens Kraft - Herluf Donslund DCD8156 (1993)

Node fra Folkets Hus Spillefolk: www.spillefolk.dk (Filnavn: po-bakke, node sidst revideret 26/11-2013)

Bakmes

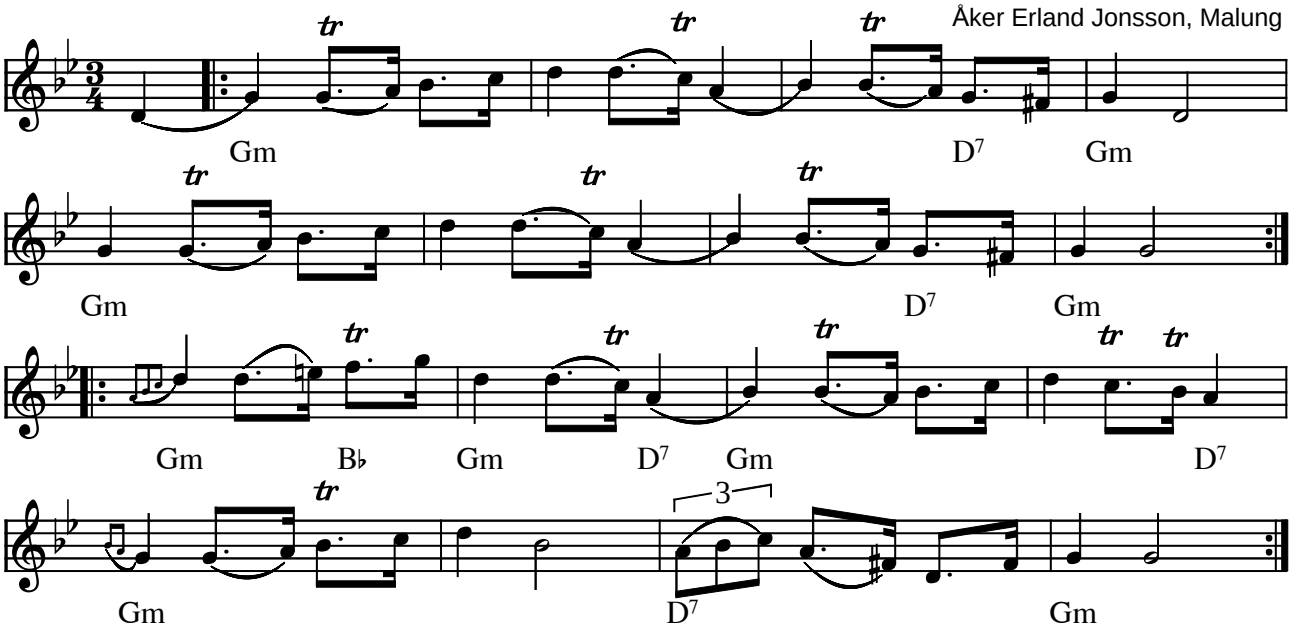

Bakmes (polska) Vårvindar friska variant af Åker Erland Jonsson (S)

Indspillet på:

- LP: "Kalle Almlöf" AMIGA AMLP 704 (1980)

(Node fra Folkets Hus Spillefolk: www.folketshus.dk)

Bakmes polska

e.Lars Vilhelm Johansson

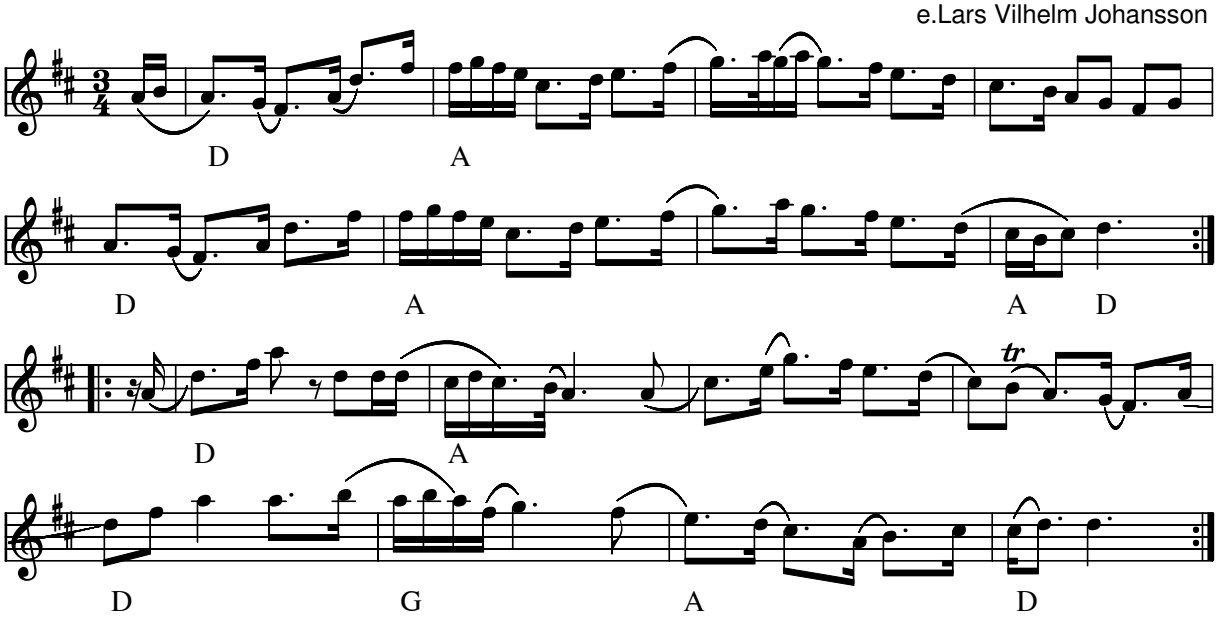

Bakmes (S) e.Lars Vilhelm Johansson
Kilde: Paul Bäckström – Låtar från Dalarna

Node fra Folkets Hus Spillefolk: www.folketshus.dk (Filnavn: po-bakme, node sidst revideret 15/7-2010)

Bakvänd rullpolska

Bingsjö

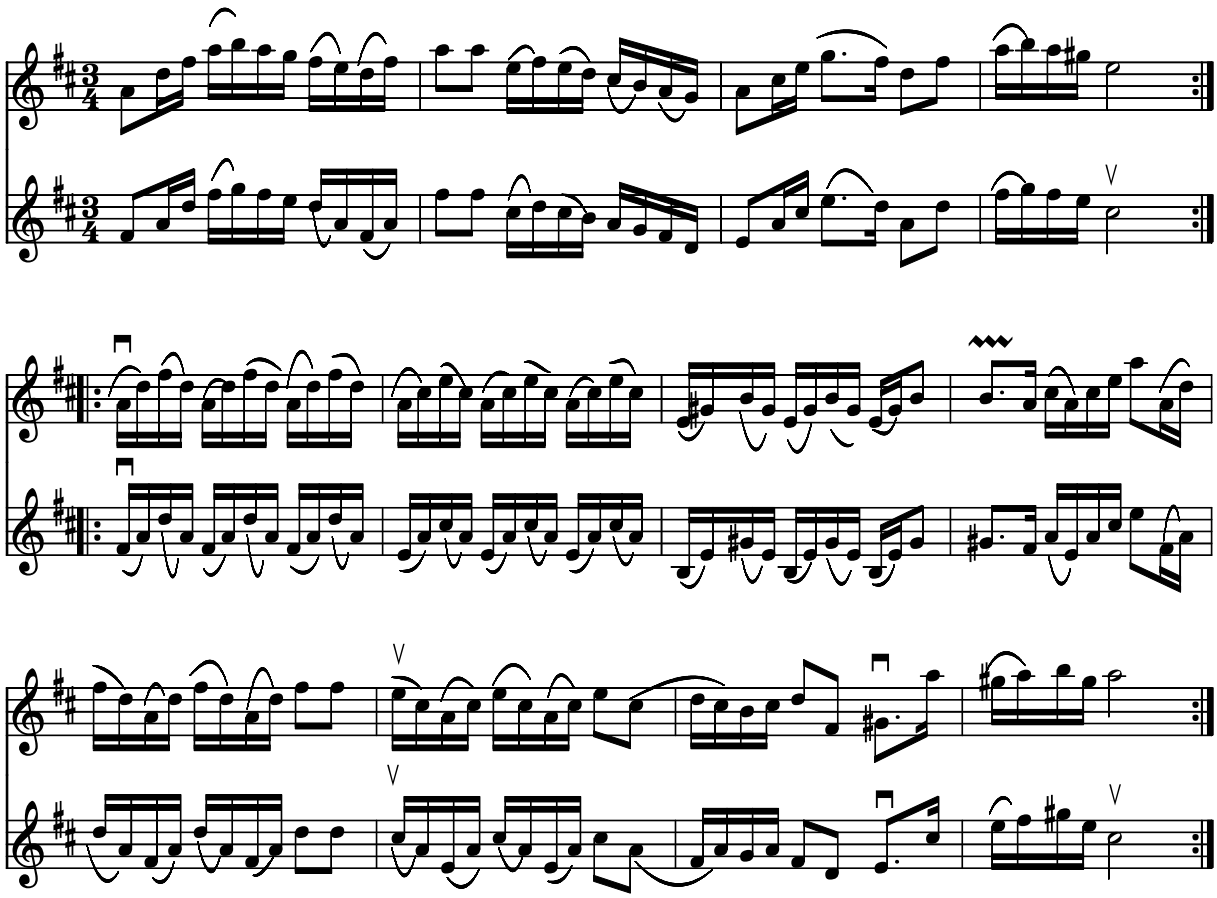

Bakvänd rullpolska (Bingsjöpolska) (S)

Navnet bagvendt rullpolska kommer fra rullestrøgene i slutningen af anden reprise hvor man spiller opstrøg hvor man normalt vil spille nedstrøg.

Kilde: Kerstin Backlin
Node fra Folkets Hus Spillefolk: www.folketshus.dk (Filnavn: po-bakvznd, node sidst revideret 30/9-2007)

Bas Pelle Eriks Bröllopspolska

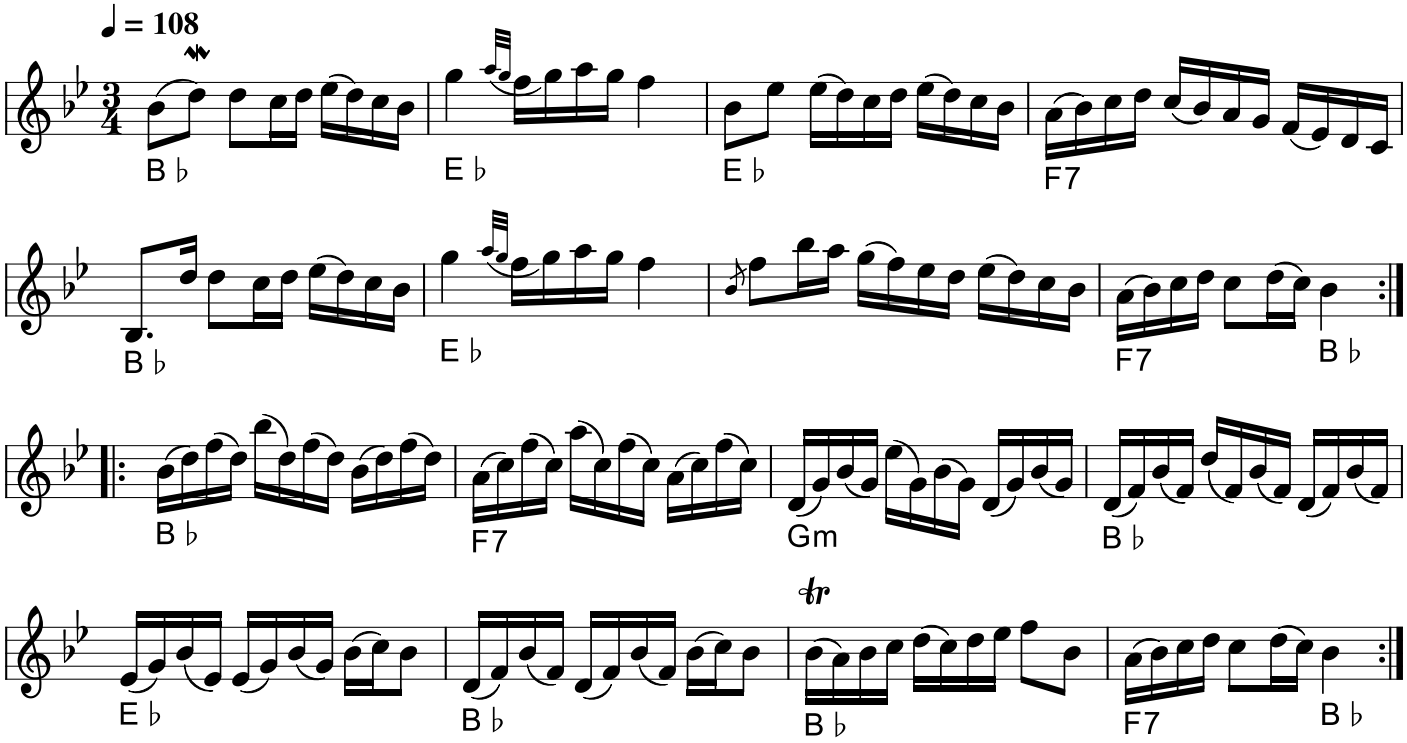

Bas-Pelle Eriks Brudpolska (S)
Komponist: P.A. Westberg

Per Västberg (d.ä. 1886-1975)er fra Tosätter, Enånger i Hälsingland
Stemme af Göran Larsson
Melodien har gjorts meget poplulær for guitarrister af amerikaneren Molly Tuttle
Akkord forslag :Capo i 3. bånd:

G	C	Am	D7
G	C	C Am |D7 G :|
G	D	Em	G
C	G	G H7 Em |Am D7 G :|

* Draupner: Arvet, (2003) Caprice CAP 21691

Egn: Hälsingland
Node fra Folkets Hus Spillefolk: spillefolk.dk (Filnavn: po-baspelle, Lavet 24/9-2020 og sidst revideret 20/5-2021).

Bellmans polska

fra Hälsingespelman Bellman

e.A.G.Jernberg (1829-1897) Gästrikland

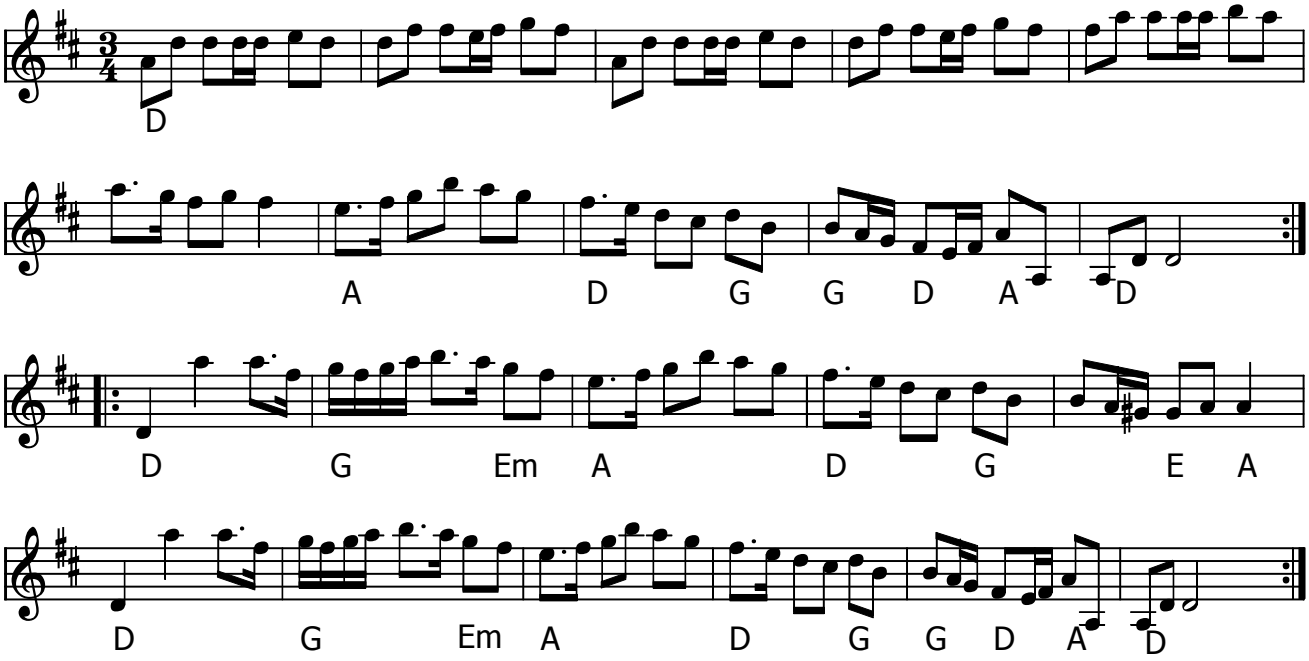

Bellmans polska (S)

- CD: Marin/Marin Småfolket (2011)
- LP: Jernbergslåtar - Folkmusik i Sverige (Caprice CAP1252) 1984

Se også www.folkwiki.se

Node fra Folkets Hus Spillefolk: www.spillefolk.dk (Filnavn: po-bellman, node sidst revideret 3/10-2014)

Bendels 70 års polska

Wille Toors

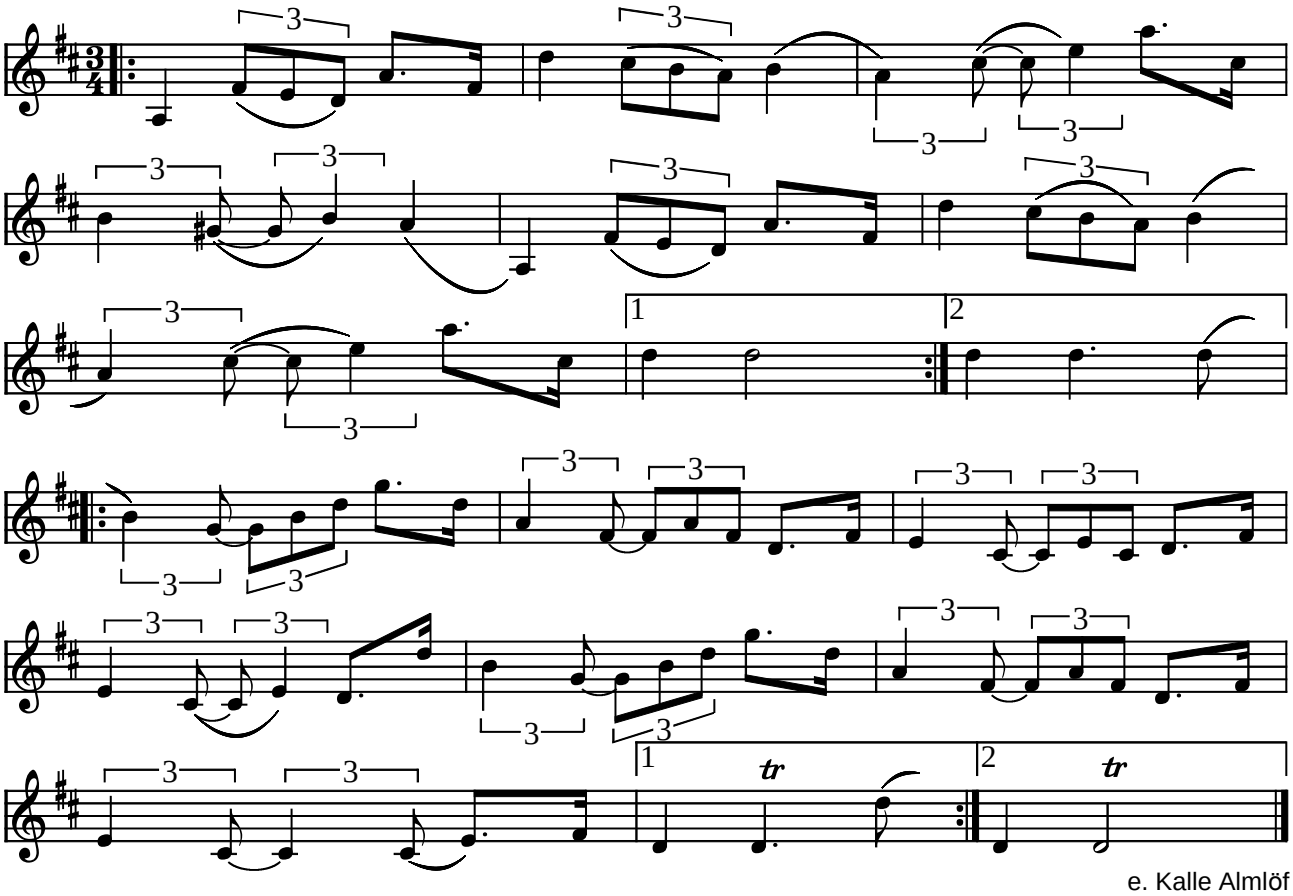

e. Kalle Almlöf

Bendels 70 års polska af Wille Toors (S)

(Node fra Folkets Hus Spillefolk: www.folketshus.dk)

Bets pols

Peter Nicolaisen

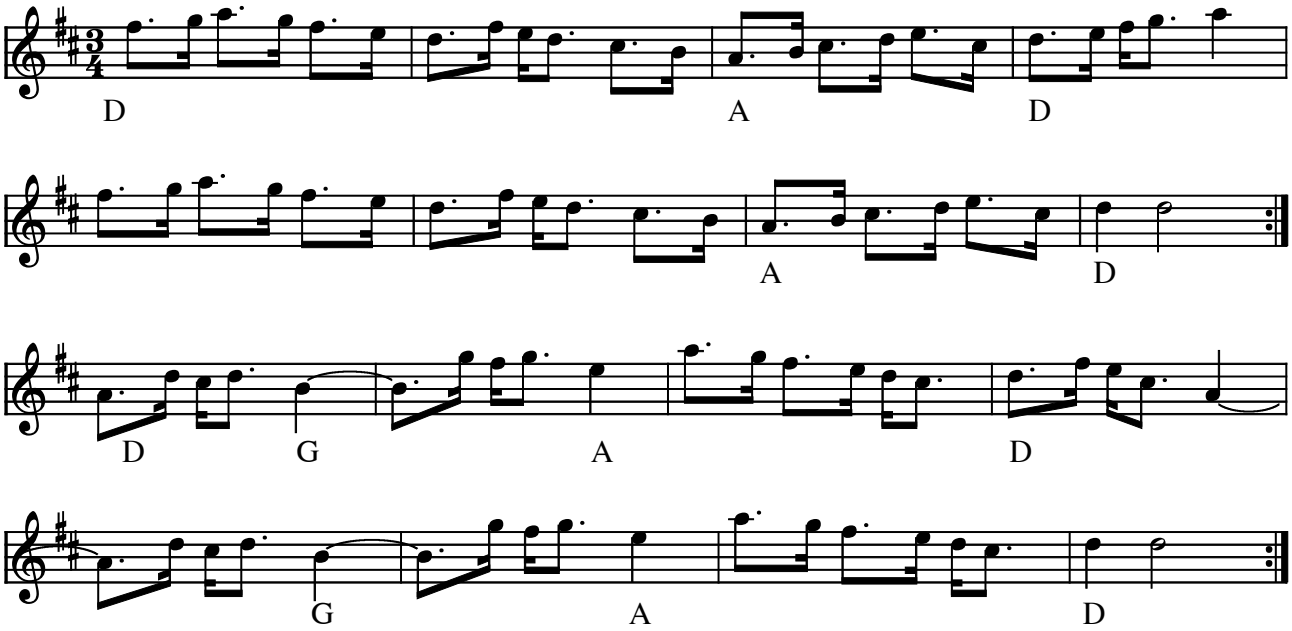

Bets pols af Peter Nicolaisen (DK) 1979

(Node fra Folkets Hus Spillefolk: www.folketshus.dk)

Bisonpolska

Olov Johansson

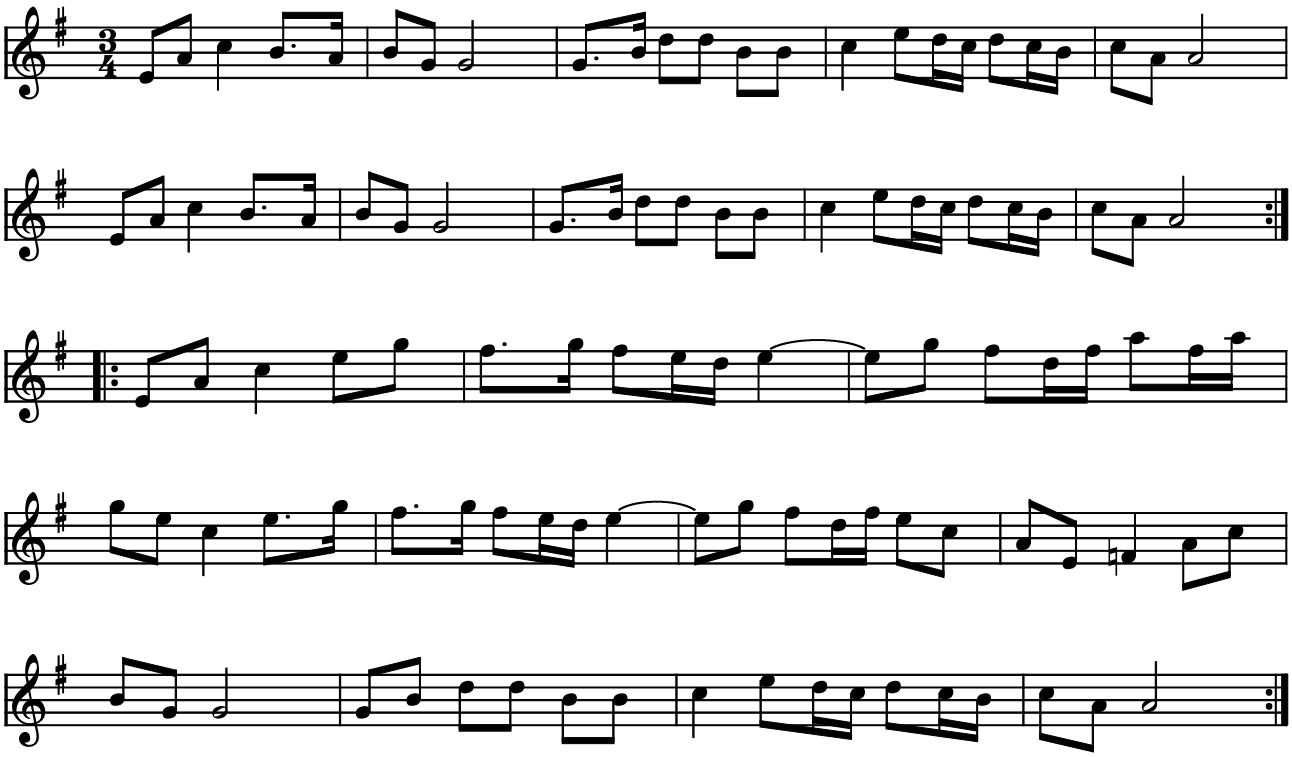

Bisonpolska af Olov Johansson (S)

Indspillet på:

- LP: "Vilda Väsen" Drone DROLP004 1992

Kilde: Baseret på nodehæfte fra Kallekursus -95
(Node fra Folkets Hus Spillefolk: www.folketshus.dk)

Blåfinskan

polska

Kaisa Abrahamsson

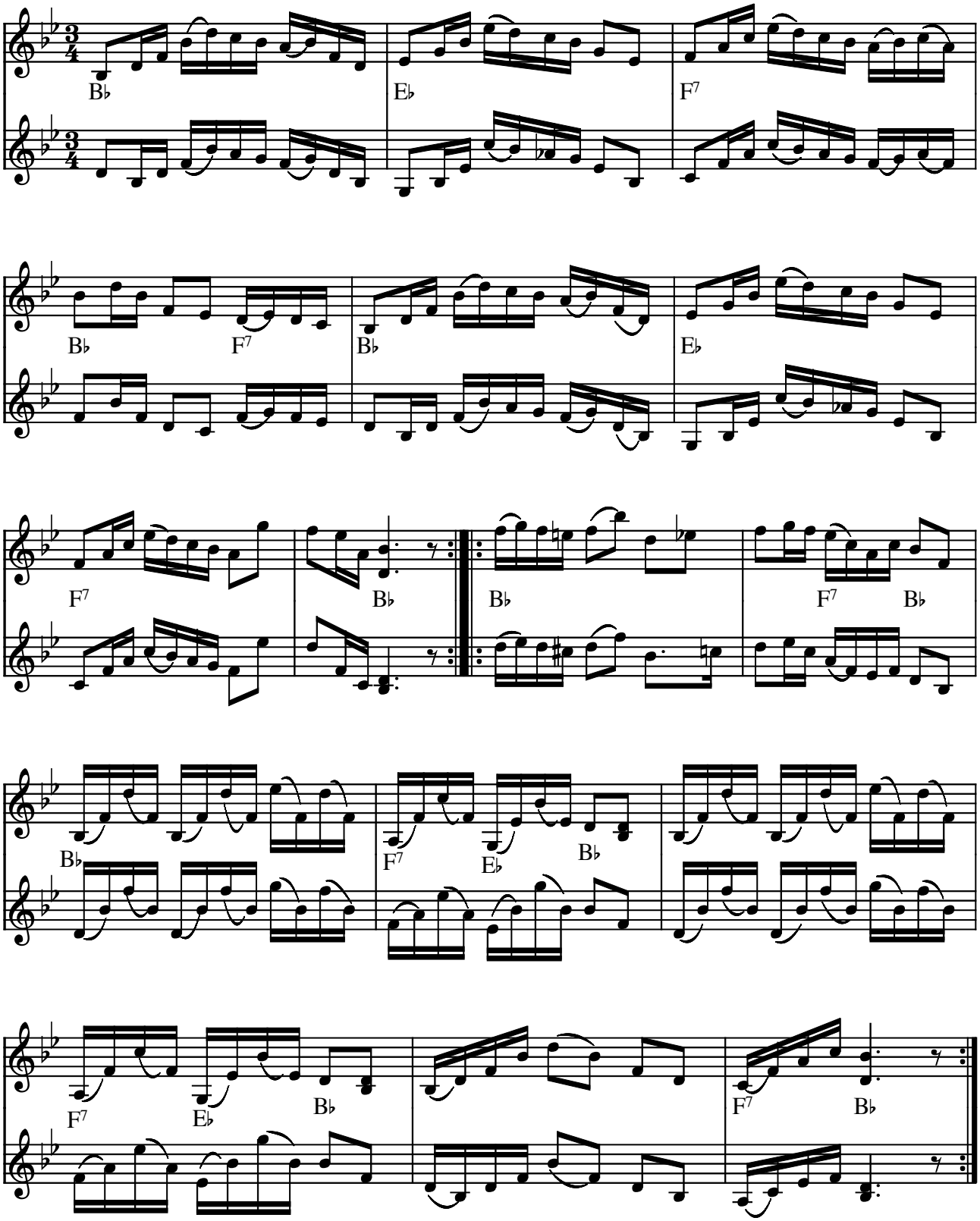

© 2000 by Kaisa Abrahamsson

Blåfinskan (polska) af Kaisa Abrahamsson (S) 1983

"Det finns en liten myr mellan Älvåsen och Luråsen i Hassela socken som heter "Blåfinskan". Låten kom till efter en skidtur på myren"

myr = mose

Indspillet på:

- MC: Låtalite: "Hembakade Bitar" 1989

(Node fra Folkets Hus Spillefolk: www.folketshus.dk)

Blårocken

Polska fra Donat's nodebog (Ma5-195),Småland
Arr.: Asger Bjerg

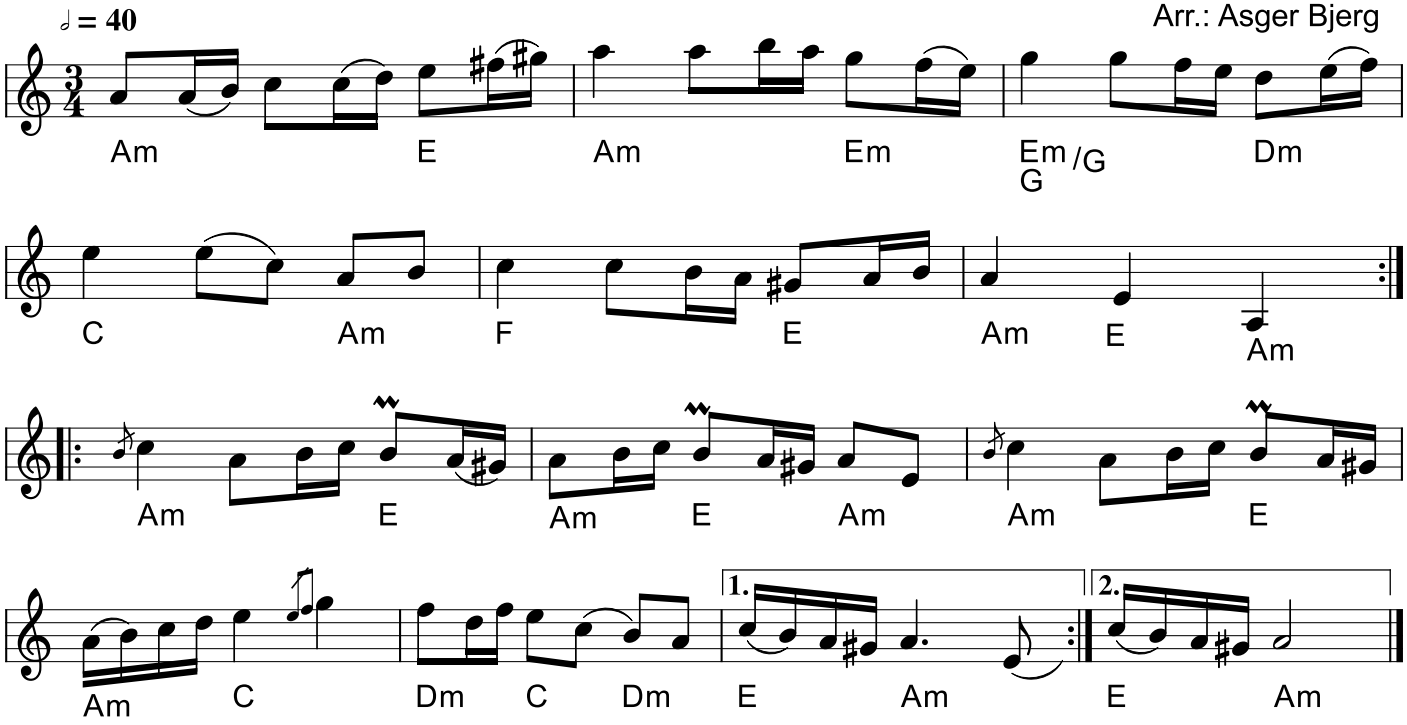

Blårocken eller Donats blårock (S)

Fra Sven Donats Notbok. (udgivet af Smålands Musikarkiv 2017)
Finns i flere varianter, bl.a e. Höök Olof Andersson i Rättvik.
Till denna polska sjöngs följande inledande:
Inte har jag pengar, inte är jag pank, men en flicka har jag som är rätt galant...

* CD: Björnlert, Hedin, Pekkari - Live concert in Paris (2012)

Egn: Småland
Node fra Folkets Hus Spillefolk: spillefolk.dk (Filnavn: po-blzzzrock, Lavet 29/10-2019 og sidst revideret 19/1-2021).

Bleking e. Carl Aron Hakberg

slängpolska

Skövde,Västergötland

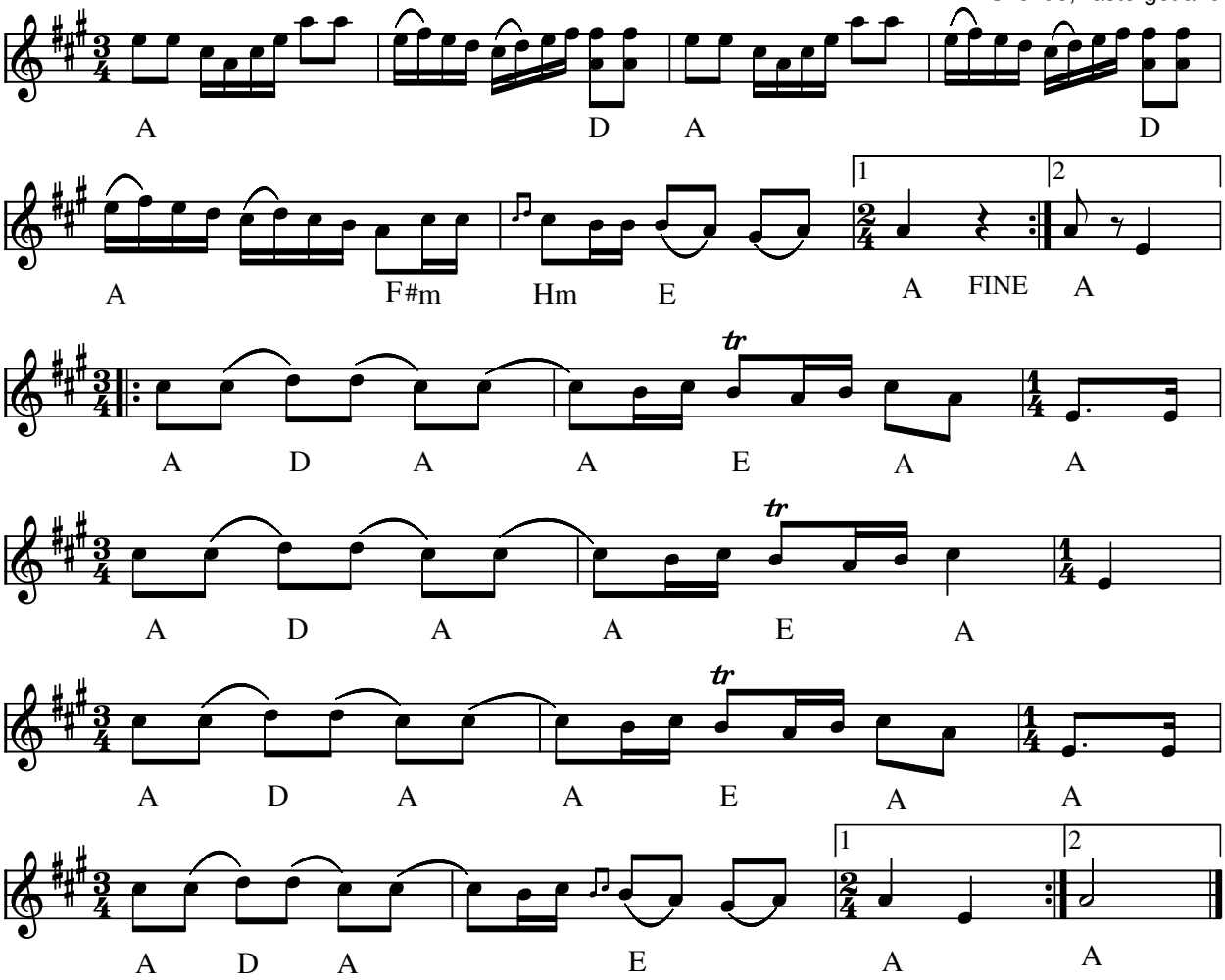

Bleking e. Carl Aron Hakberg, (S) (f. 1856)

En "Bleking" betyder ikke at melodien er fra Blekinge. Det er en slängpolska. En teori bag navnet er, at at gulvet blev blegt ("blekt") hvor man dansede. Slängpolska kaldtes også "fläckpolska" (dansedes på samme "plet")

Kilde: www.folkwiki.se (SvL Västergötland 42)

Indspillet på:

- CD: Forsmark III "Västgötalåtar" FMPCD-001 (1992)

Node fra Folkets Hus Spillefolk: www.spillefolk.dk (Filnavn: po-bleking, node sidst revideret 3/3-2011)
Egn: Västergötland,

Bleking e. Carl Aron Hakberg

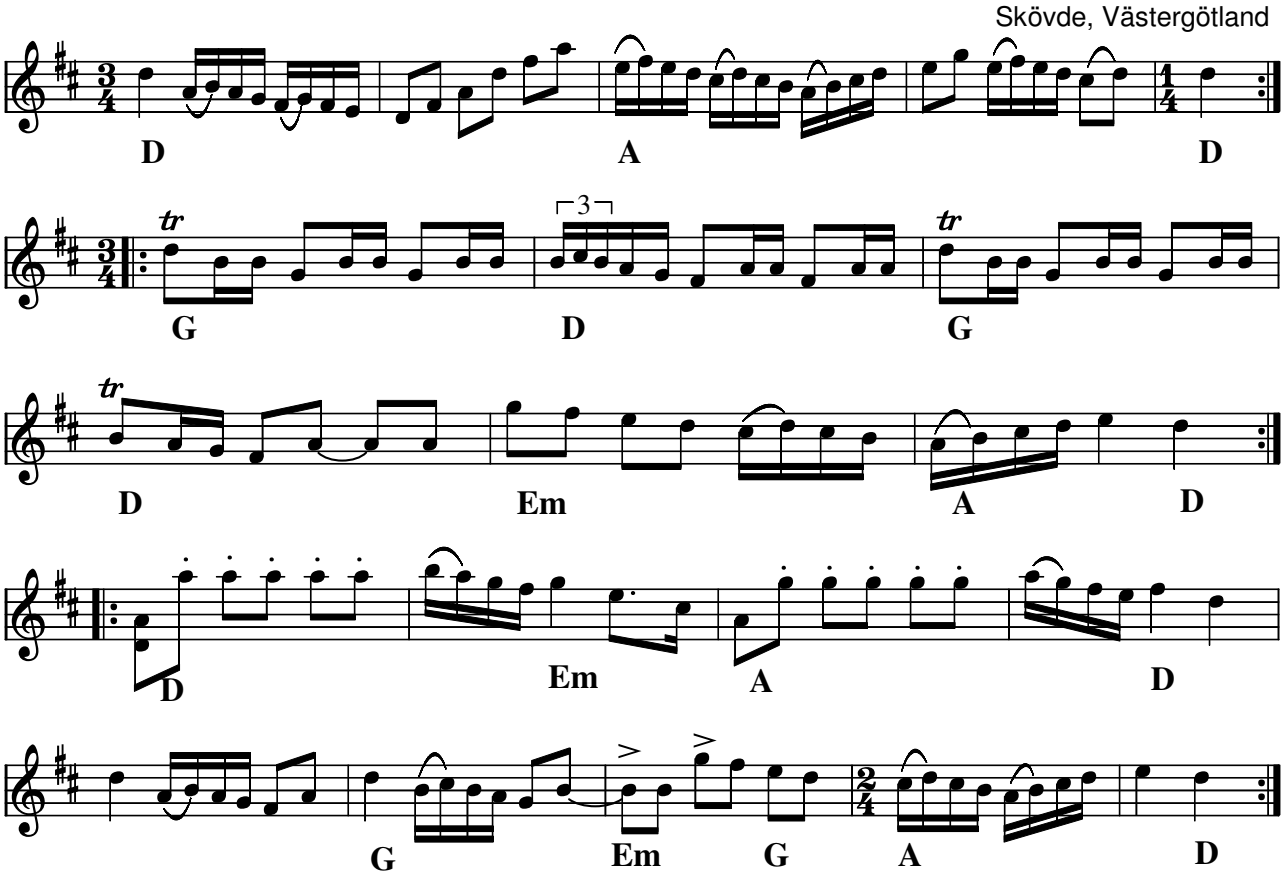

Bleking e. Carl Aron Hakberg (S) (f. 1856)

- LP: Forsmark III, OSC-109 (1982)

Citat fra LP:
”Hakberg är en stor spelmanssläkt i Västergötland. Carl Aron växte upp i Falköping där han arbetade vid järnvägen under senare hälften av 1800 talet.”

Der er en 2.stemme arr. af Pontus Estling

Node fra Folkets Hus Spillefolk: www.spillefolk.dk (Filnavn: po-blekingca, node sidst revideret 23/11-2013)

Blekingepolskan

e. Hjort Anders, Bingsjö

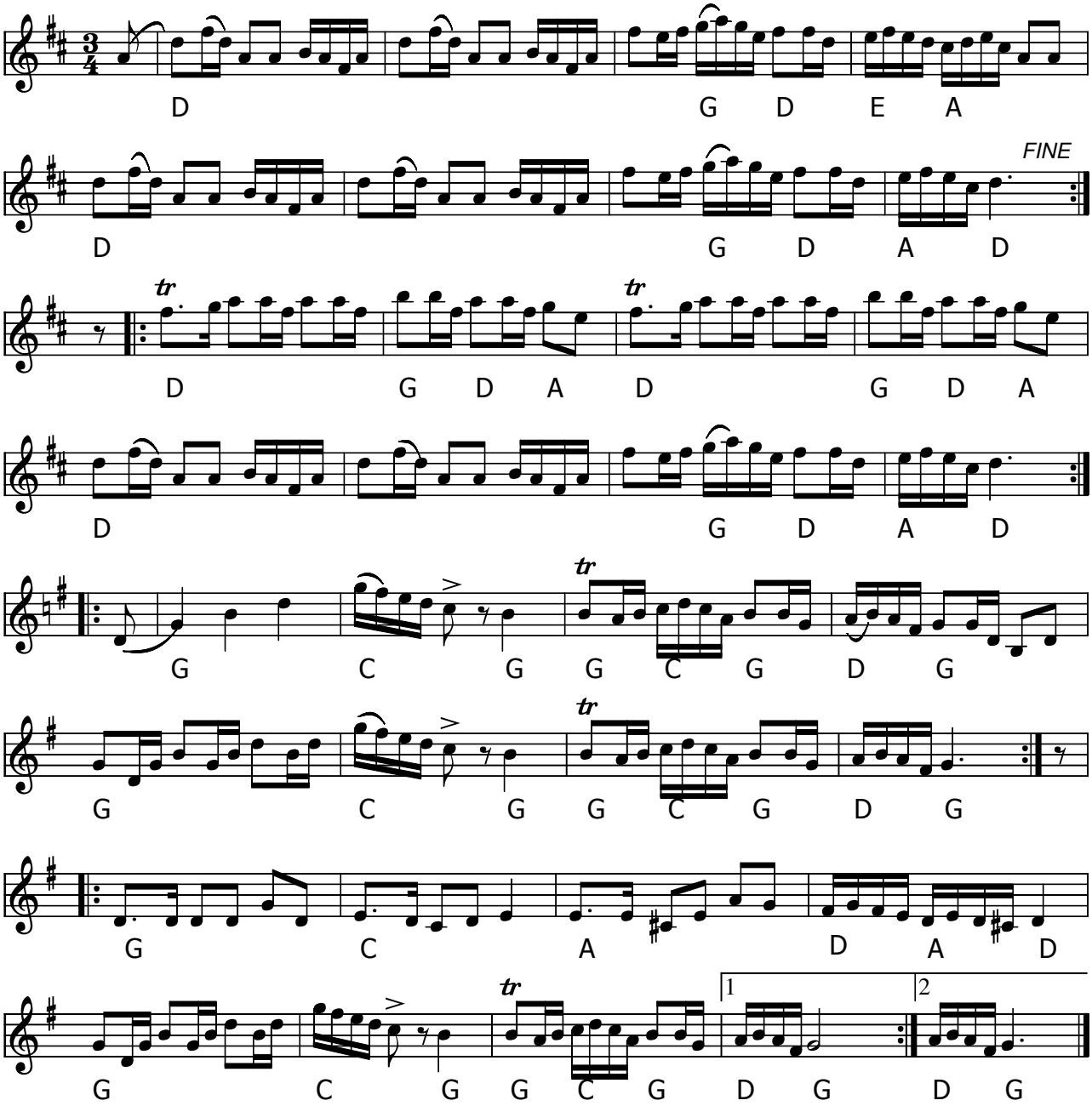

Blekingepolskan (S) e. Hjort Anders

Her nedskrevet af Henning Lund
Se også: http://hem.bredband.net/lindnstefa/polska%20Blekingepolskan%20e%20Viksta-Lasse.pdf

Node fra Folkets Hus Spillefolk: www.spillefolk.dk (Filnavn: po-blekinge, node sidst revideret 13/5-2013)

Blickus polska efter Gullis Erik

Orsa polska

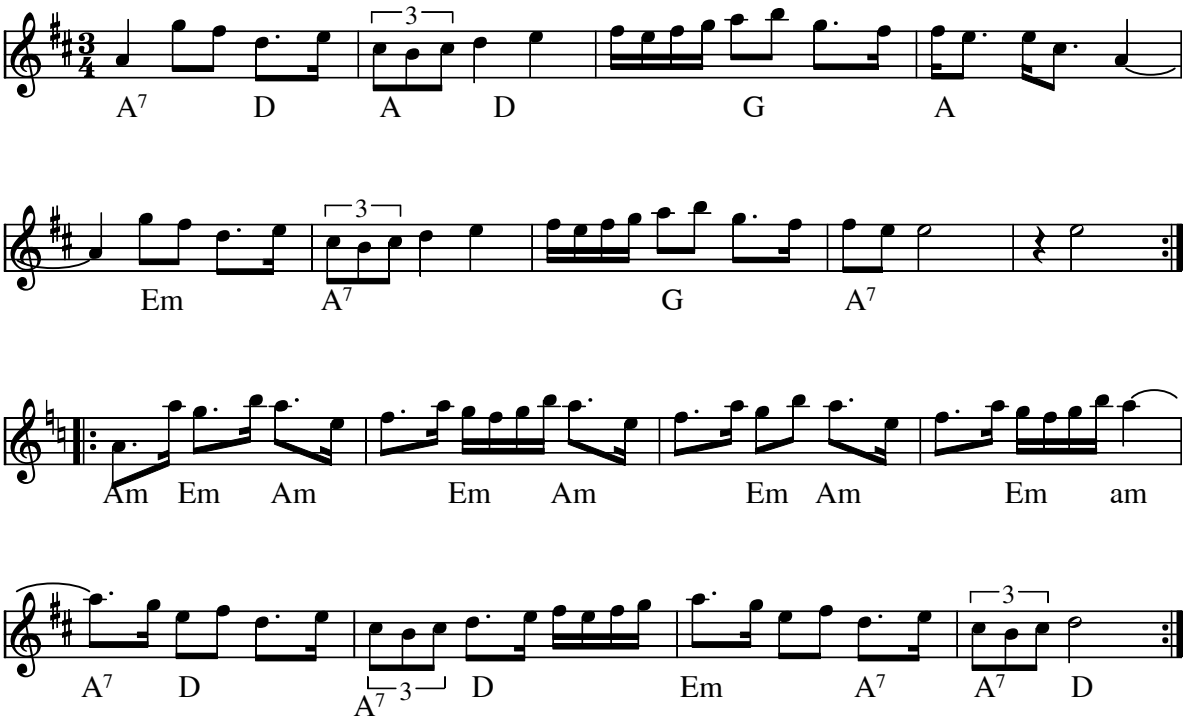

Blickus polska efter Gullis Erik Orsa polska(S)

Blickus polska kaldes de polskaer der er lavet af Blecka. Meldodien findes også i Svenska Låtar fra Dalarna no 119 i sine kommentarer skriver Nils Andersson at "låten har vallåtstoner" dvs. altså sige naturtoner. melodien lyder meget "gammel"

Node fra Folkets Hus Spillefolk: www.folketshus.dk (Filnavn: po-gulliserk, node sidst revideret 22/11-2007)

"Blickus trean"

Orsapolska efter Blecko Anders

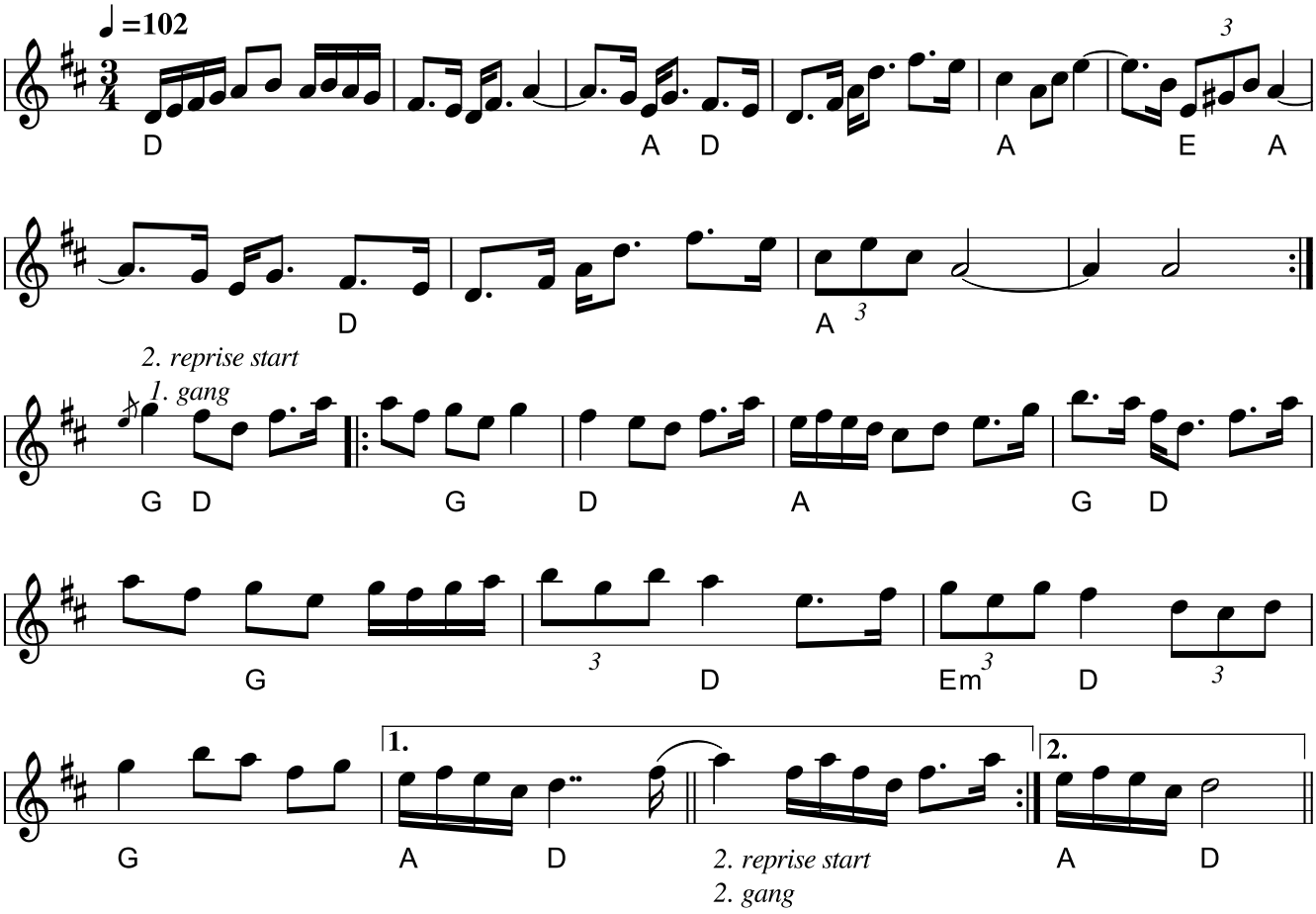

Blickustrean (S)

Polskaen kaldes også Blickus 3an.Polskaen har forskellig start på 2. reprise første og 2. gang den spilles. Det er ikke normalt at man laver volder i starten af en reprise, så derfor skrives det som vi gør.

* CD: Fiddle Tunes from Orsa 1 Hurv 24

* CD: Orsa-ljodr Giga GCD 51

Kilde: efter Blecko Anders Egn: Orsa, Dalarna, Österdalarna
Node fra Folkets Hus Spillefolk: spillefolk.dk (Filnavn: po-blecko1, Lavet 1/5-2006 og sidst revideret 20/5-2021).

Blind Mattis leken

e. Ola Bäckström

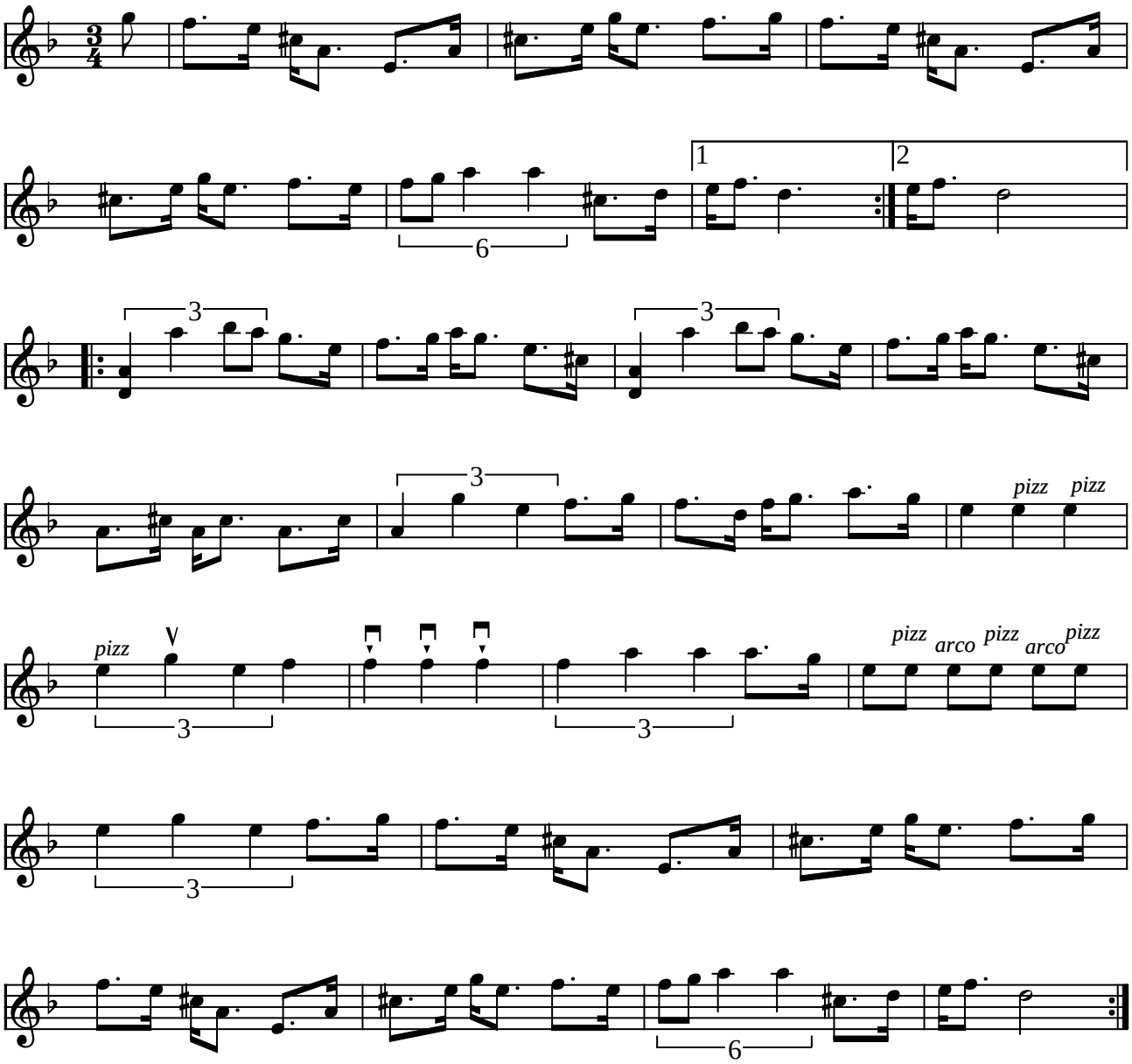

Blind Mattis leken (polska) e. Ola Bäckström (S)

Blind Mattis var spillemand i Dala Järna i 1800-tallet. Denne version lærte Ola Bäckström ud på et kursus på Tomelilla Folkhögskola i februar 2002.
(I MIDI-filen spilles [punkterede 8.del-16.del] som 8.dels trioler)

Indspillet på:

- CD: Falu Spelmanslag: i stöten (AllWin AWCD-18 1997)

Kilde: Baseret på nodenotat af Ola Bäckström
(Node fra Folkets Hus Spillefolk: www.folketshus.dk)

Bodakôlla

Boda polska

Olle Moraeus

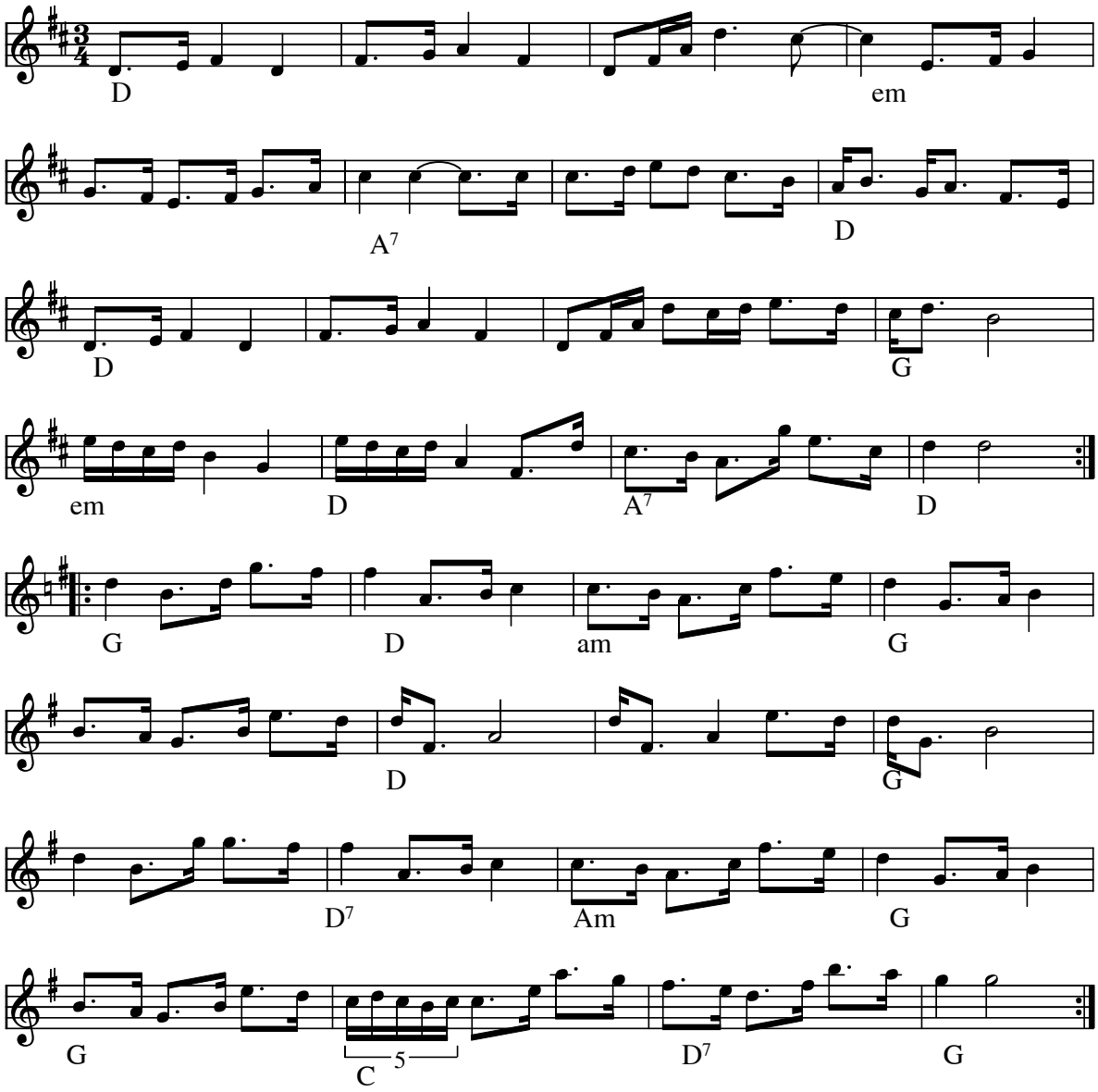

Bodakôlla Bodapolska(S)
Årstal: 1998
Komponist: Olle Moraeus

Indspillet på:

- Orsa spelmänn, Ödra MMCD 013

Node fra Folkets Hus Spillefolk: www.folketshus.dk (Filnavn: po-bodakulla, node sidst revideret 17/12-2007)

Bodapolska

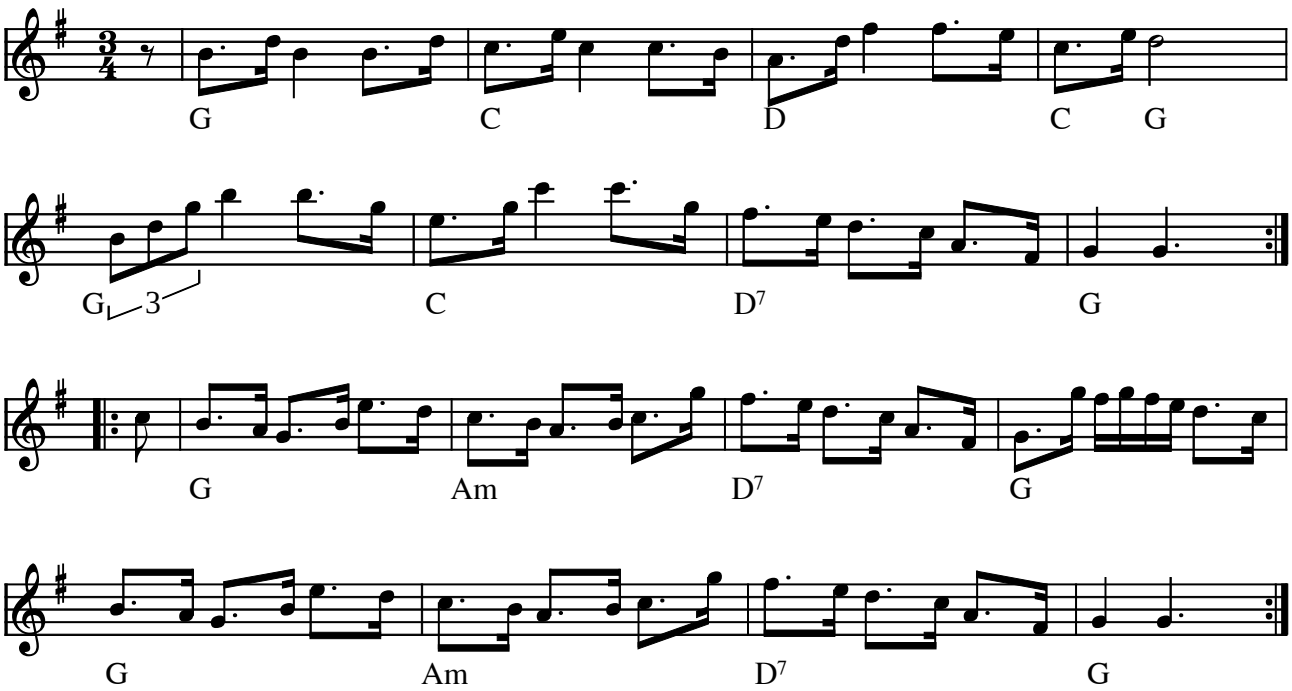

Bodapolska (S)

(I MIDI-filen spilles [punkterede 8.del-16.del] som 8.dels trioler)

Kilde: Nodehæfte fra Kallekursus 1995
(Node fra Folkets Hus Spillefolk: www.folketshus.dk)

Bom Chicka Fiddeli Baj Baj

CD: På Tre Man Hand 1993

af Fredrik Lindh, Roger Tallroth og Jonas Ohlsson

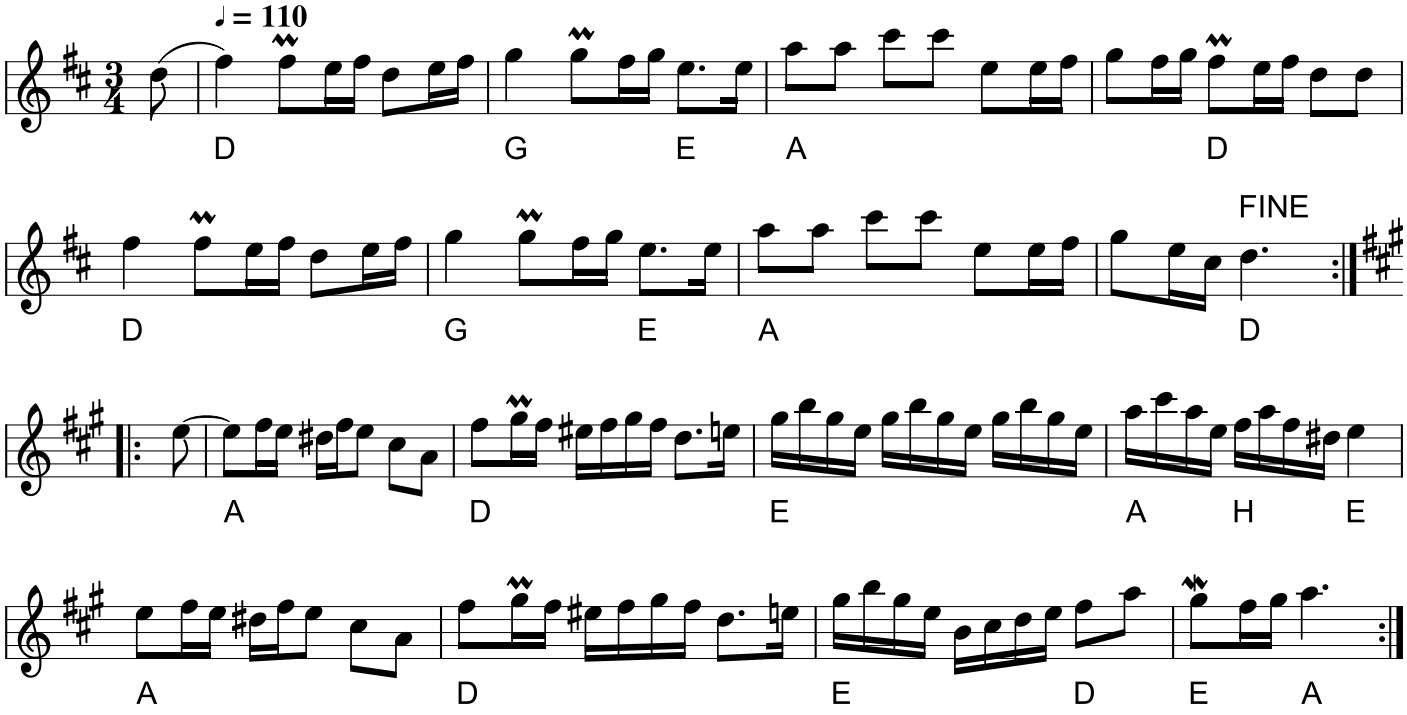

Bom Chicka Fiddeli Baj Baj
(S) CD: På Tre Man Hand - Fredrik Lindh, Roger Tallroth & Jonas Ohlsson AMCD 726 (1993) Komponist: Fredrik Ohlsson
Titlen Bom Chicka Fiddeli Baj Baj er navngivet efter rytmen i 2. reprises første takt.
Node fra Folkets Hus Spillefolk: www.spillefolk.dk (Filnavn: po-bomchicka, node sidst revideret 27/11-2020)

Bondpolska från Årsunda

LP: Felan går - Danslåtar från Gästrikland

e. O. Lunden, Gästrikland

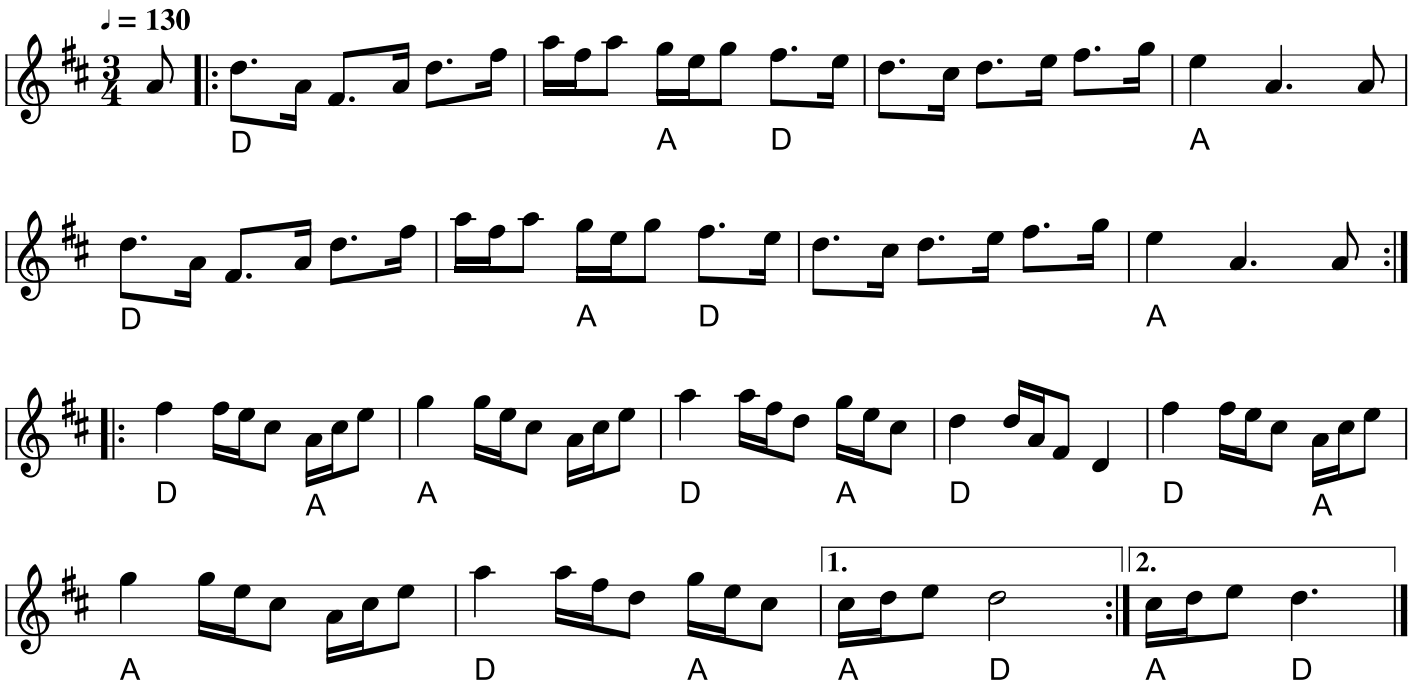

Bondpolska från Årsunda
(S) LP: Felan går - danslåtar från Gästrikland-MTM 7 (1979)
Node fra Folkets Hus Spillefolk: www.spillefolk.dk (Filnavn: po-bondpo, node sidst revideret 22/6-2019)

Brevduvan

Slängpolska

Assar Bengtsson, Skåne

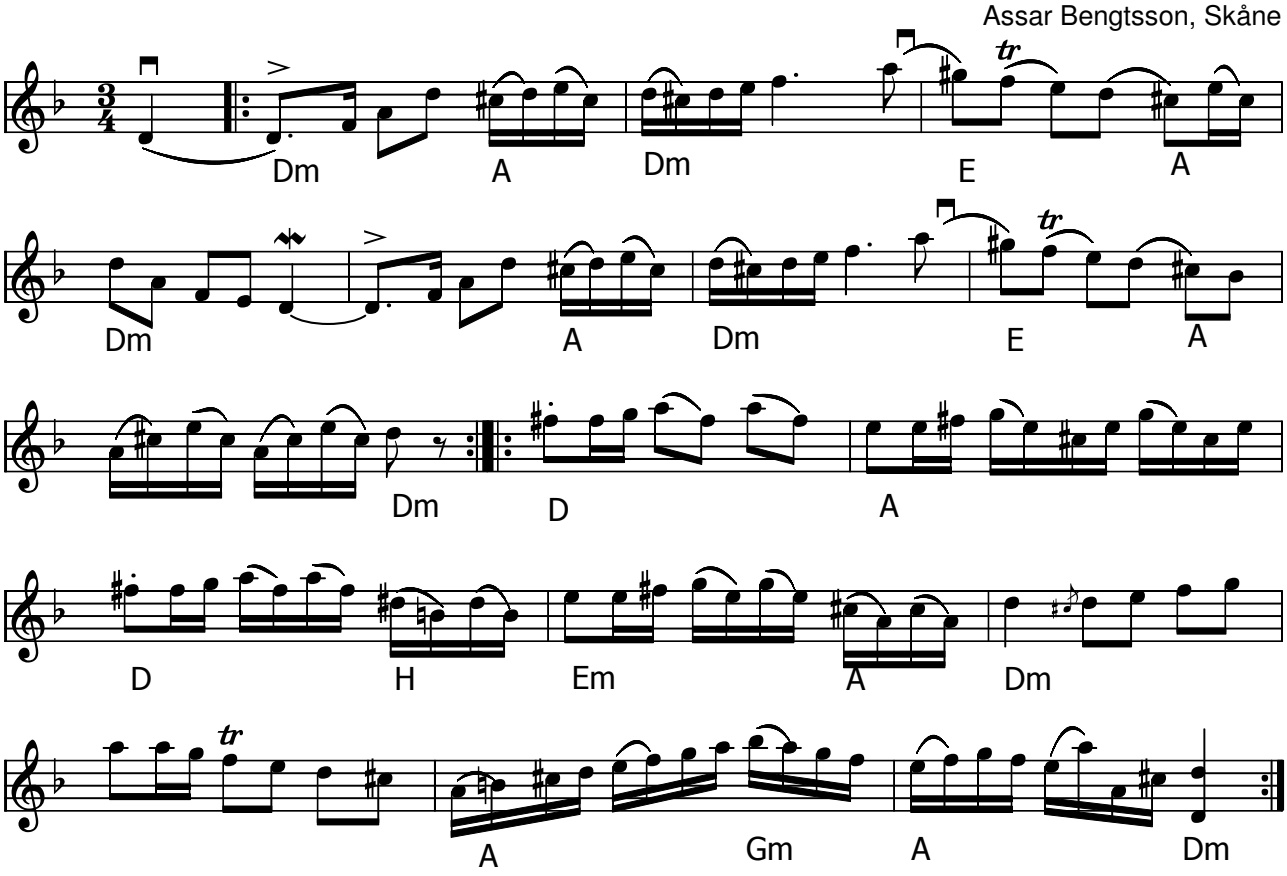

Brevduvan (S) av Assar Bengtsson

- CD: Jeanette Eriksson - låtar på skånska NTCD06 (2007)

Assar Bengtsson (1909-2004) spelade tilsammans med Carl-Erik Berndt sedan 9 årsåldern. Assar blev riksspelman år 1964 och 1974 tildelades han Zorns Guldmärke ”för virtuost spel av genuina skånelåtar på träskofiol och fiol.”

Node fra Folkets Hus Spillefolk: www.spillefolk.dk (Filnavn: po-brevduvan, node sidst revideret 9/10-2013)

Brödernas polska

Åke Lindqvist (1923-2005), Jämtland

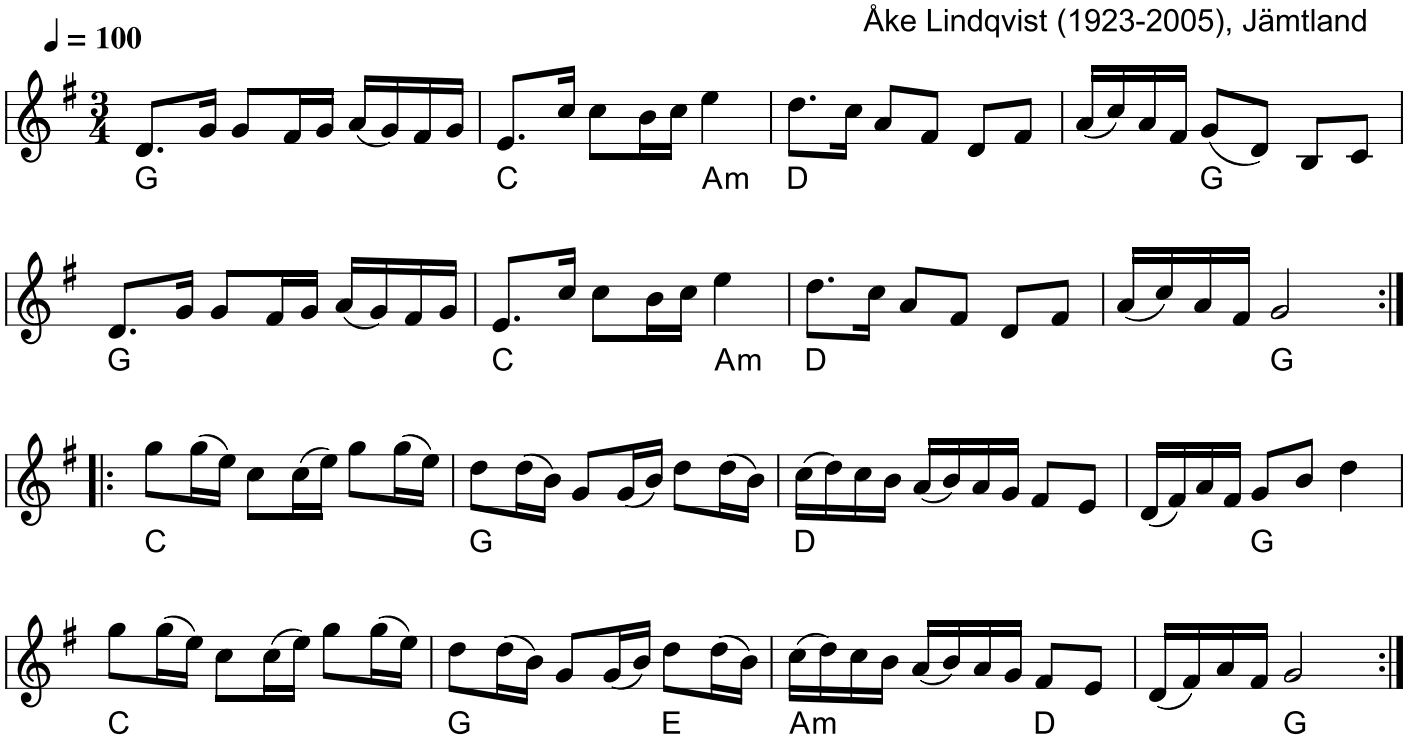

Brödernas polska
(S) Komponist: Åke Lindqvist
Node fra Folkets Hus Spillefolk: www.spillefolk.dk (Filnavn: po-brzzdernas, node sidst revideret 20/10-2021)

Bron över Sveg

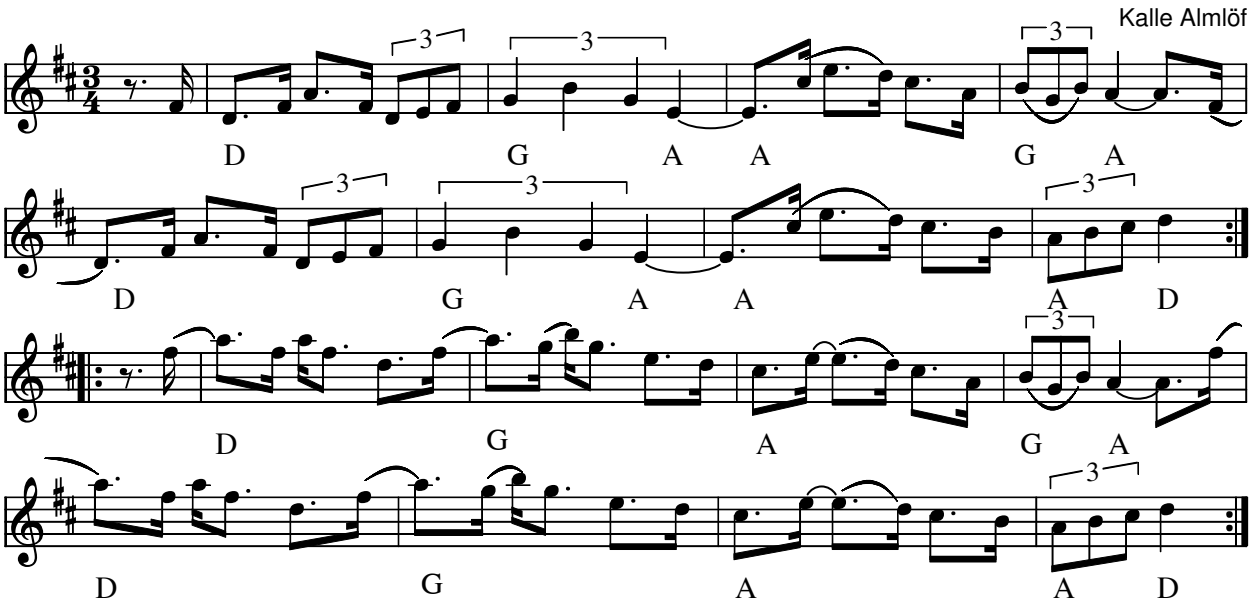

Bron över Sveg (polska) (S) Springlek af Kalle Almlöf

- CD: Malungs Spelmanslag 50 år GIGA CD-41 (1998)

Node fra Folkets Hus Spillefolk: www.folketshus.dk (Filnavn: po-bronzz, node sidst revideret 8/10-1999)

Flere Egne: Västerdalarna, Dalarna,

Brudpolska

Assar Bengtsson, Skåne

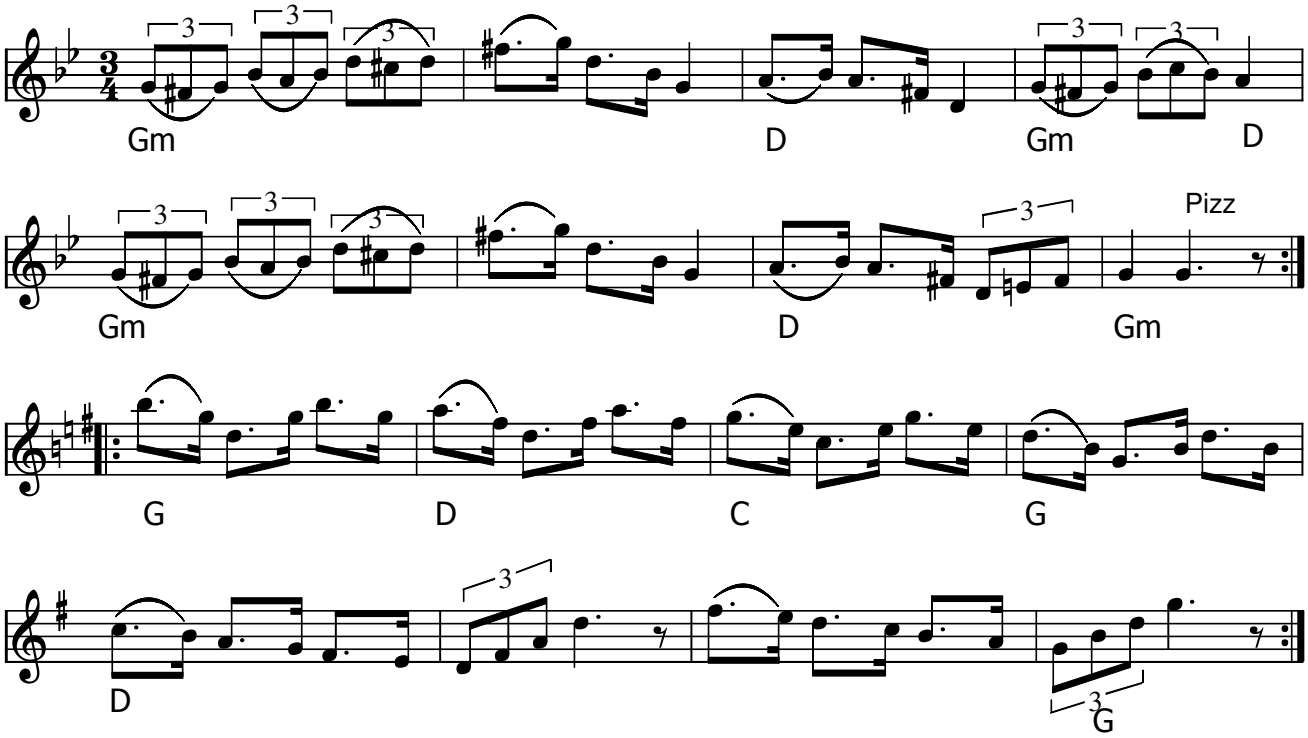

Brudpolska (S) av Assar Bengtsson

- CD: Runtenom SEWJN15 (LP fra 1983)

Assar Bengtsson (1909-2004) spelade tilsammans med Carl-Erik Berndt sedan 9 årsåldern.
Assar blev riksspelman år 1964 och 1974 tildelades han Zorns Guldmärke ”för virtuost spel av genuina skånelåtar på träskofiol och fiol.”

Node fra Folkets Hus Spillefolk: www.spillefolk.dk (Filnavn: po-assar, node sidst revideret 28/5-2014)

Brudpolska af Jonas Börjesson

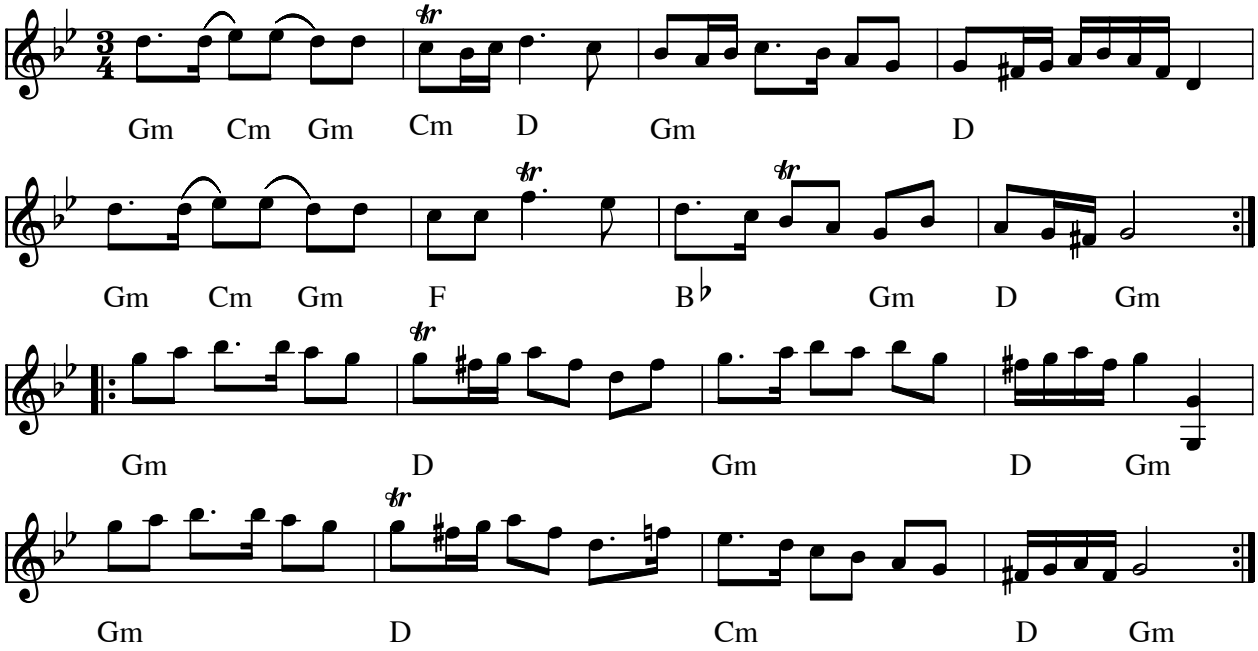

Brudpolska af Jonas Börjesson (S)

- CD: Björnlert, Löfberg, Pekkari "Mikaelidansen" (2000)

Note fra CD: "Componerad af Riksdagsmannen Jonas Börgesson i Kråketorp och spelad af honom sjelf til Bröllop 1799 i Wirserums socken. Fra Waenerbergs samling.

Node fra Folkets Hus Spillefolk: www.folketshus.dk (Filnavn: po-brudpolska, node sidst revideret 22/5-2010)

Brurleken

Pols

åt Sulhusgubba

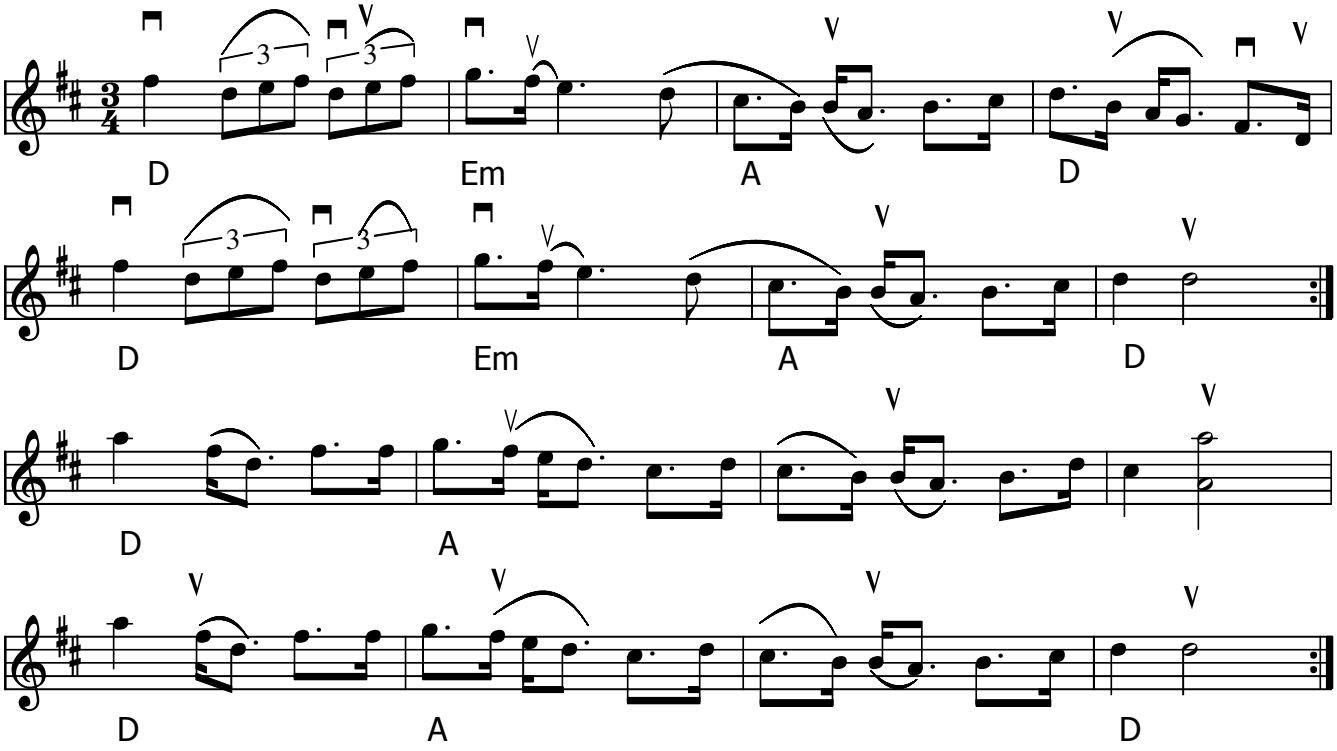

Brurleken (Røros pols) (N)

Indspillet på:

- CD: Småviltlaget "På skuddhold" HCD 7118 (1993)

Strøg opdateret august 2015 efter Youtube-videoen SAFFA Sørmarkakurset 2014. Ole Erik Feragen spiller.

Kilde: Røros
Node fra Folkets Hus Spillefolk: www.spillefolk.dk (Filnavn: po-brurlek, Lavet 17/8-2012 og sidst revideret 15/5-2015

Byggnan

Byss-Calle

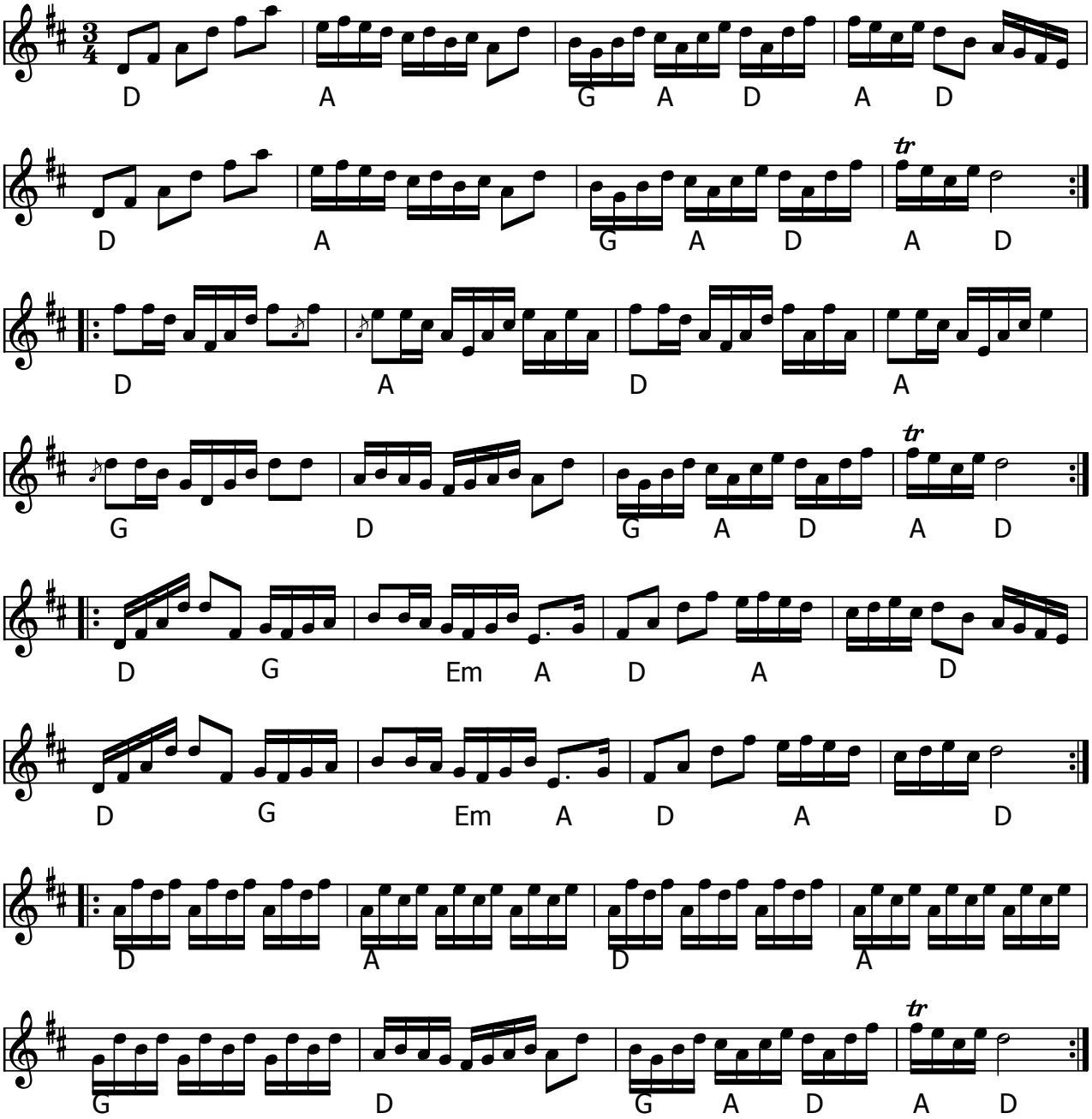

Byggnan (polska) (S) av Byss-Calle (eller Carl Ersson Bössa,1783-1847) fra Östanå, Uppland

"Da klokkestabelen i Älvkarleby skulle bygges om væddede bygmesteren og Byss-Calle om Calle kunne nå at komponere en vals og en polska inden bygmesteren var færdig. Byss-Calle vandt og indkasserede en "kagge" brændevin og en ukendt sum penge"

- LP: Vilda Väsen (DRONE DROLP004 1992)
- CD: Levande Väsen (DRONE DROCD 009 1996)

Node fra Folkets Hus Spillefolk: www.spillefolk.dk (Filnavn: po-byggnan, Lavet 16/10-1999 og sidst revideret 2010-2013)

Egn: Uppland,

Carolas Brudpolska

Hans Kennemark

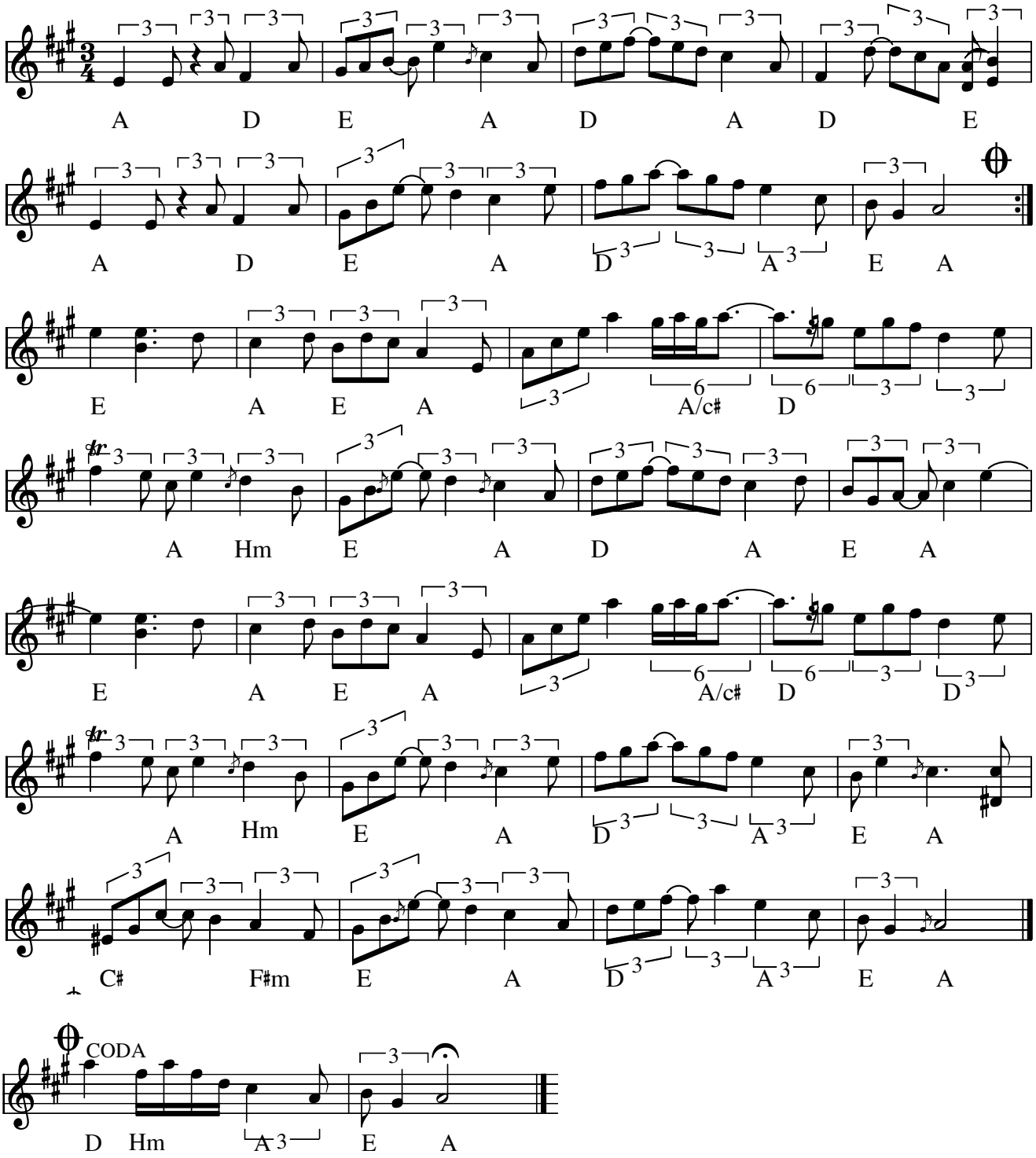

Brudpolska (S) af Hans Kennemark

- CD: Forsmark III "Västgötalåtar" FMPCD-001 (1992)

Forsmark Tre var en folkmusikgrupp från Falköping/Sandhem bestående av Hans Kennemark (gitarr och fiol), Harald Kennemark (tramporgel) och Erik Rynefors (fiol och nyckelharpa). Idén att plocka in tramporgeln kom från ett besök på Folkmusikfestivalen i Kaustinen i Finland, och Forsmark Tre kom sedan att själva påverka Kaustinen-traditionen genom att bli inspirationskällor till gruppen JPP.

Node fra Folkets Hus Spillefolk: www.spillefolk.dk (Filnavn: po-brudpolskenne, Lavet 10/11-2005 og sidst revideret 3/1-2013)

Egn: Västergötland,

Carsten 70

Polska til Carsten Schou

Arne Gottlieb, sept. 2019

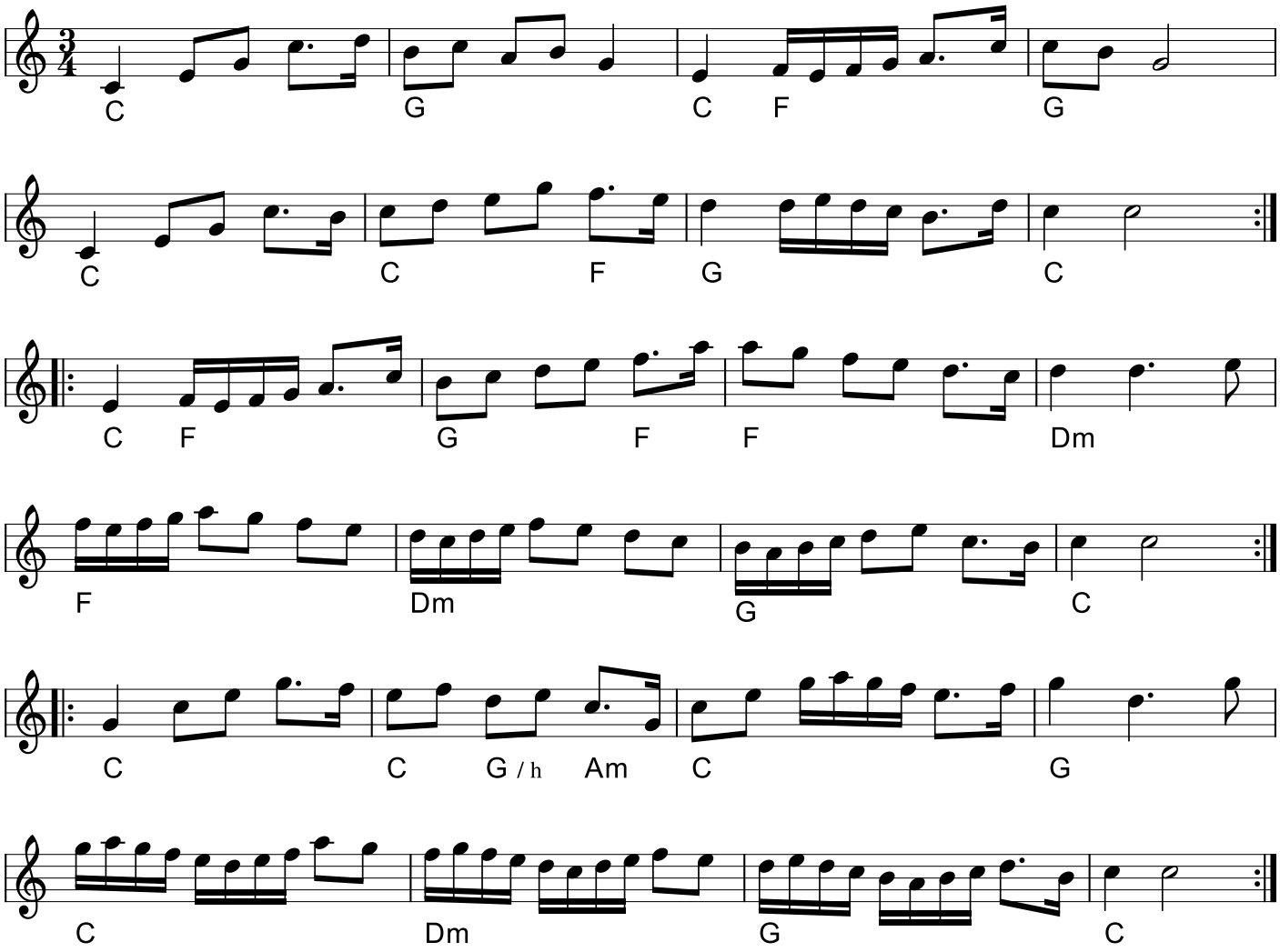

Egn: København,
Node fra Folkets Hus Spillefolk: www.spillefolk.dk (Filnavn: po-carsten, node sidst revideret 6/2-2020)

D-Dur Polska

e. Röjås Erik Andersson, Boda

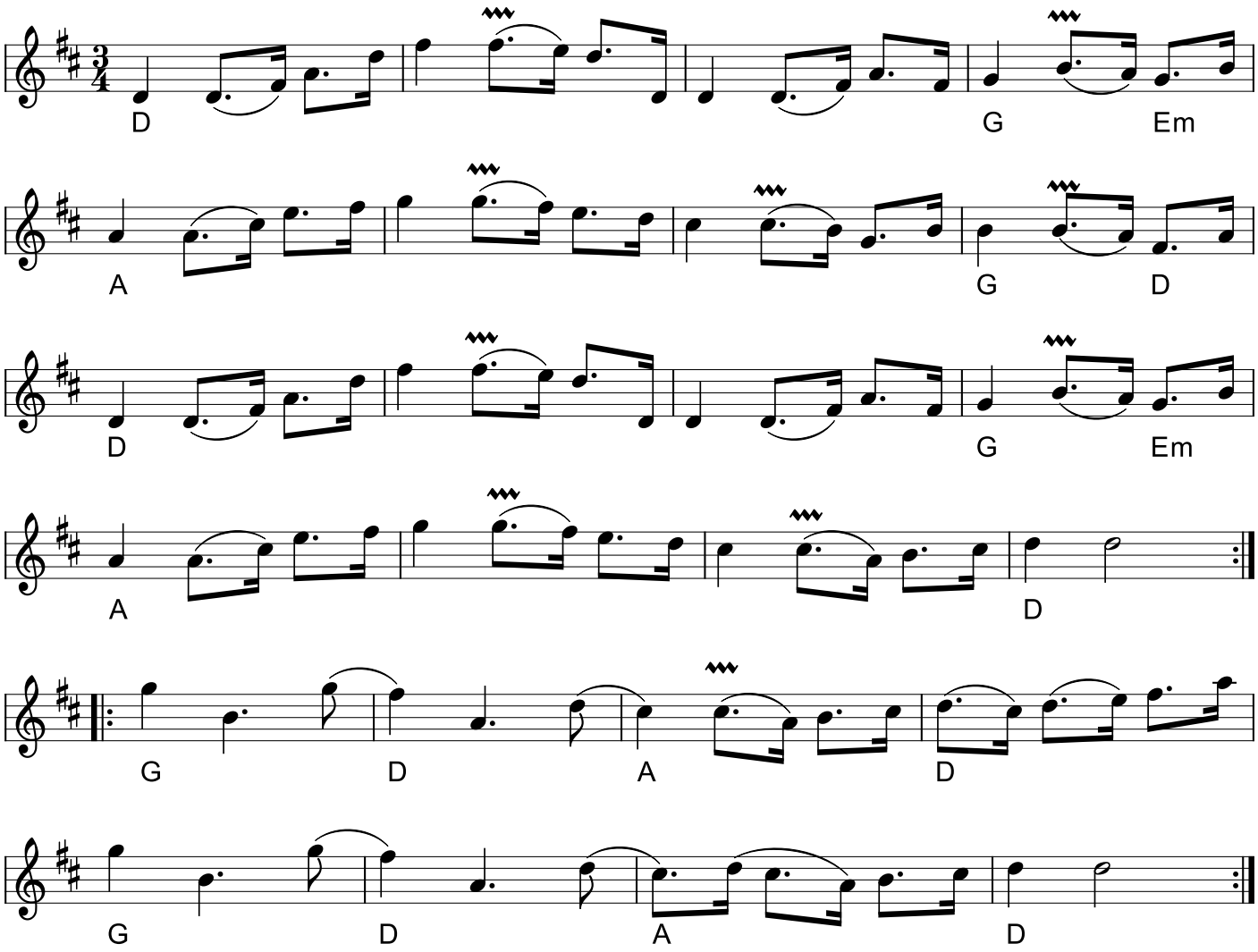

D-durspolskaBoda (S)

Egn: Boda, Dalarna, Österdalarna
Node fra Folkets Hus Spillefolk: spillefolk.dk (Filnavn: po-ddur, Lavet 6/1-2001 og sidst revideret 5/6-2021).

Dahl polska efter Ola Olsson

Blekinge

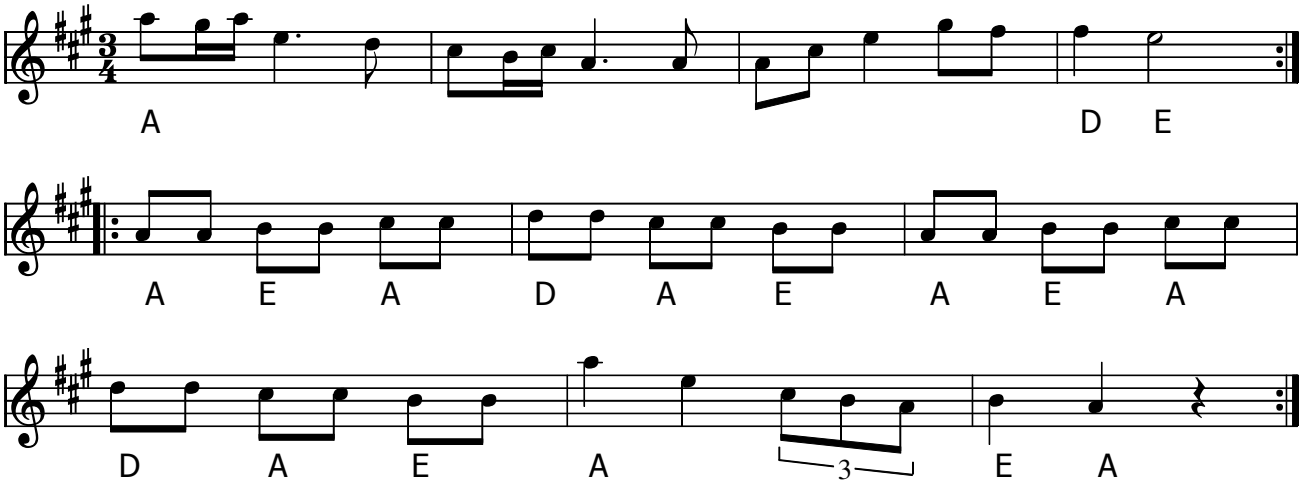

Dahl Polska efter Ola Olsson (S) Blekinge

Ur ” Låtar e. Ola i Skarup 1823-1888”

Node fra Folkets Hus Spillefolk: www.spillefolk.dk (Filnavn: po-dahl, node sidst revideret 10/12-2014)

Dalakopa . . . "e' vi alle i hopa"

Rørospols

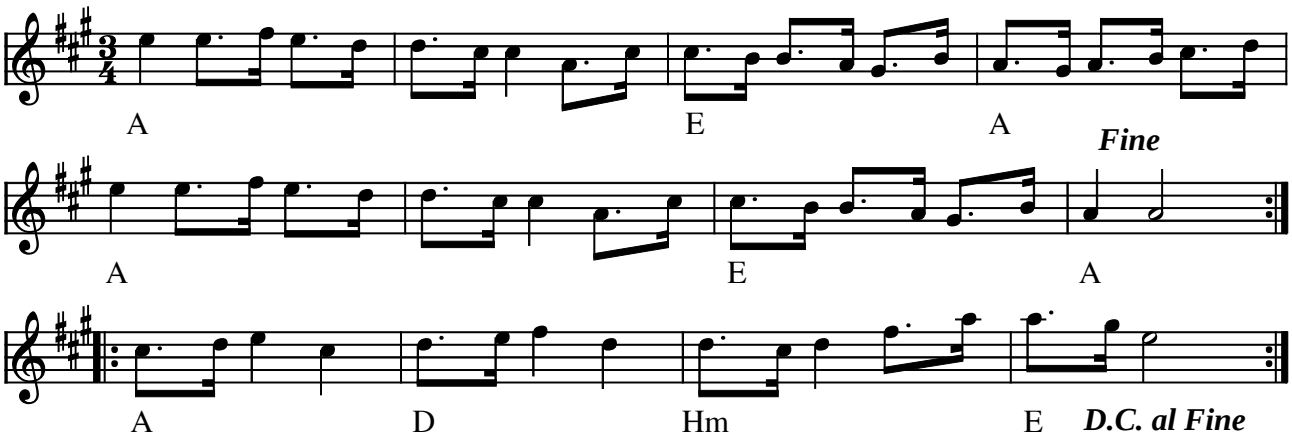

Dalakopa..."e' vi alle i hopa" Rørospols e. Dalakopa (N)

Norsk dur-variant af Horgalåten. Afsluttes med et A-stykke.
"Dalakopa" betyder vist nok en slags dagdriver/dummernik

Indspillet på:

- CD: Dalakopa e' vi alle i hopa (HCD7109 1995)

(Node fra Folkets Hus Spillefolk: www.folketshus.dk)

Dansa vill du

Långdans

Mel.: av Björn Jönsson Text: Bengt Weman

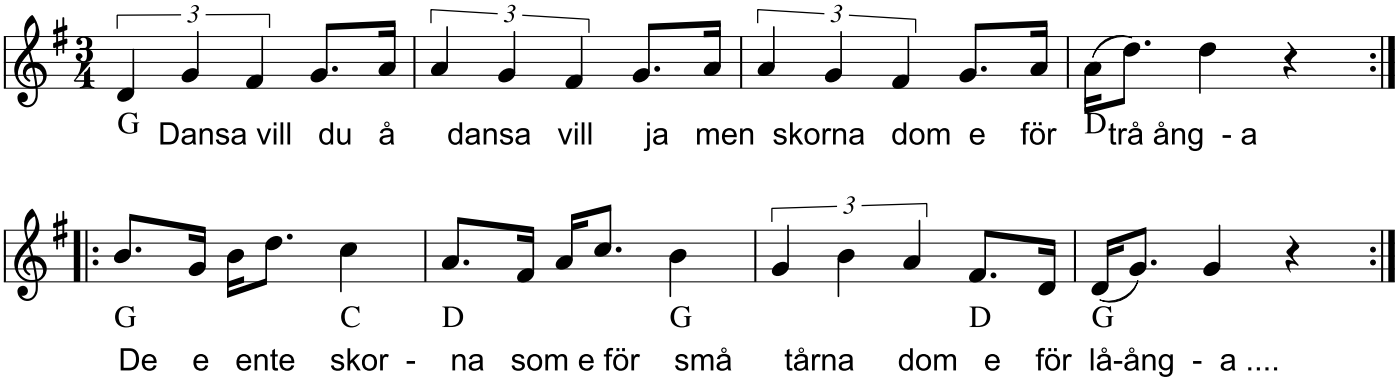

Dansa vill du
(S)
Denna långdans gjordes av Bengt Weman till gruppen

Dejlig Polsk

e. Roskilde Spillemandslaug

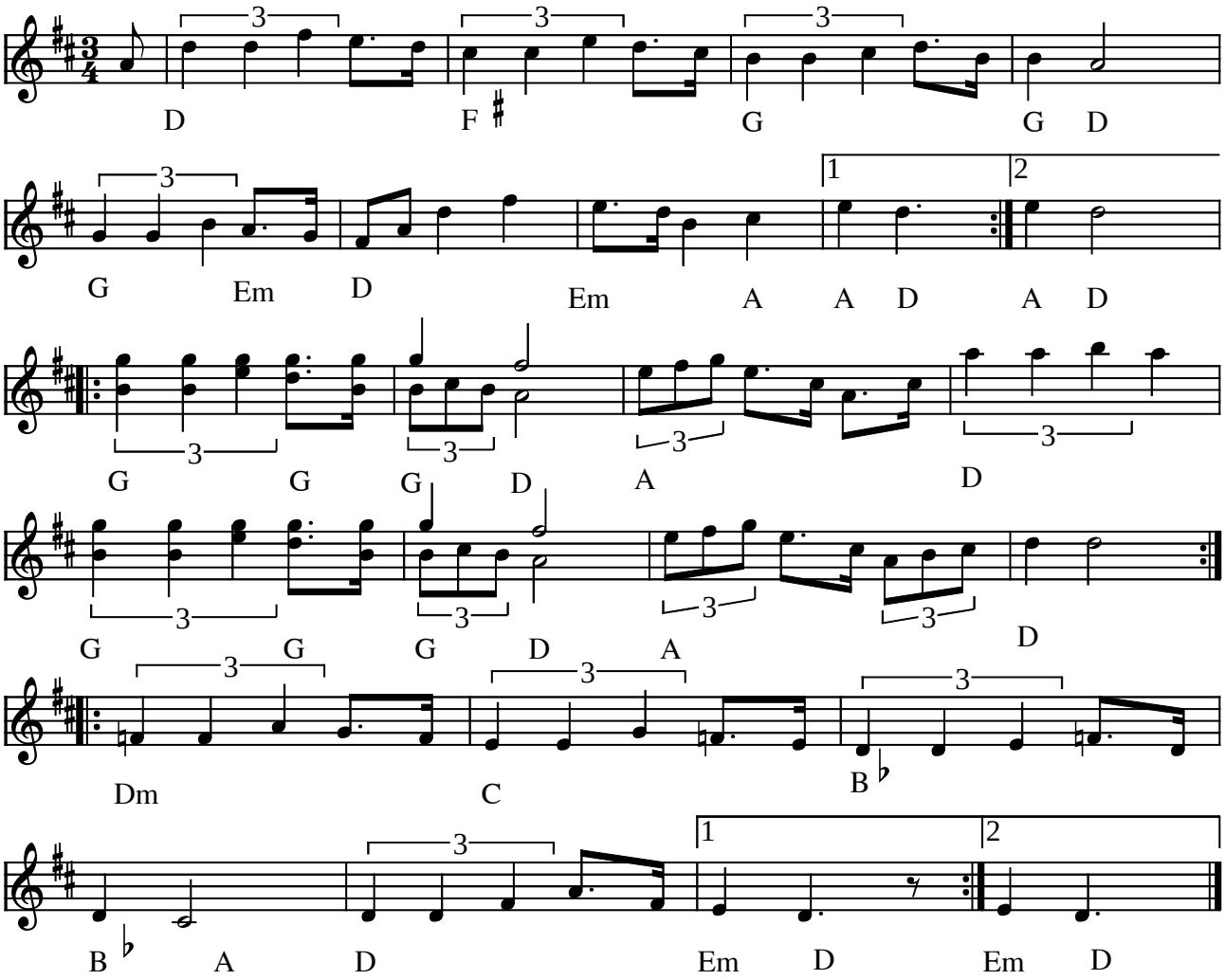

Dejlig Polska e. Roskilde Spillemandslaug (DK)

(I MIDI-filen spilles [punkterede 8.del-16.del] som 8.dels trioler)

Indspillet på:

- MC: Roskilde Spillemandslaug

(Node fra Folkets Hus Spillefolk: www.folketshus.dk)

Den store Pai-polsen

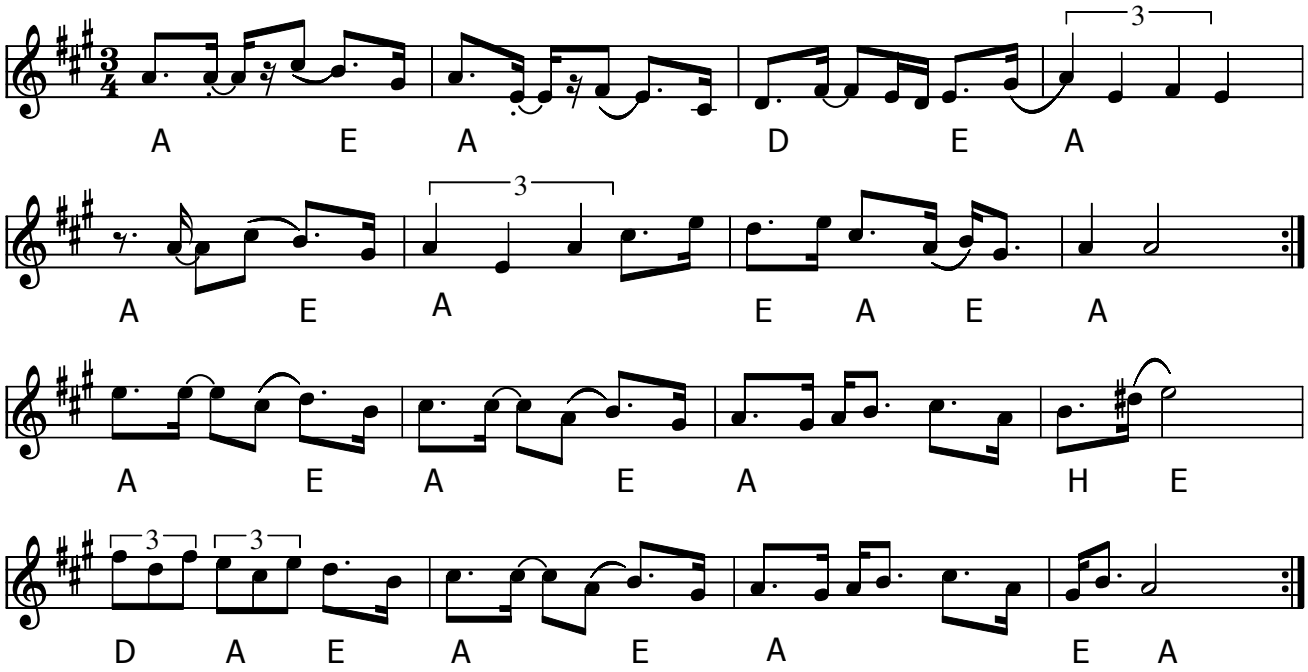

Den store Pai-polsen (N)

- CD: Chateau Neuf - Stolen Goods (1998) NSD6013

Node fra Folkets Hus Spillefolk: www.spillefolk.dk (Filnavn: po-paipols, node sidst revideret 14/10-2017)

Didans

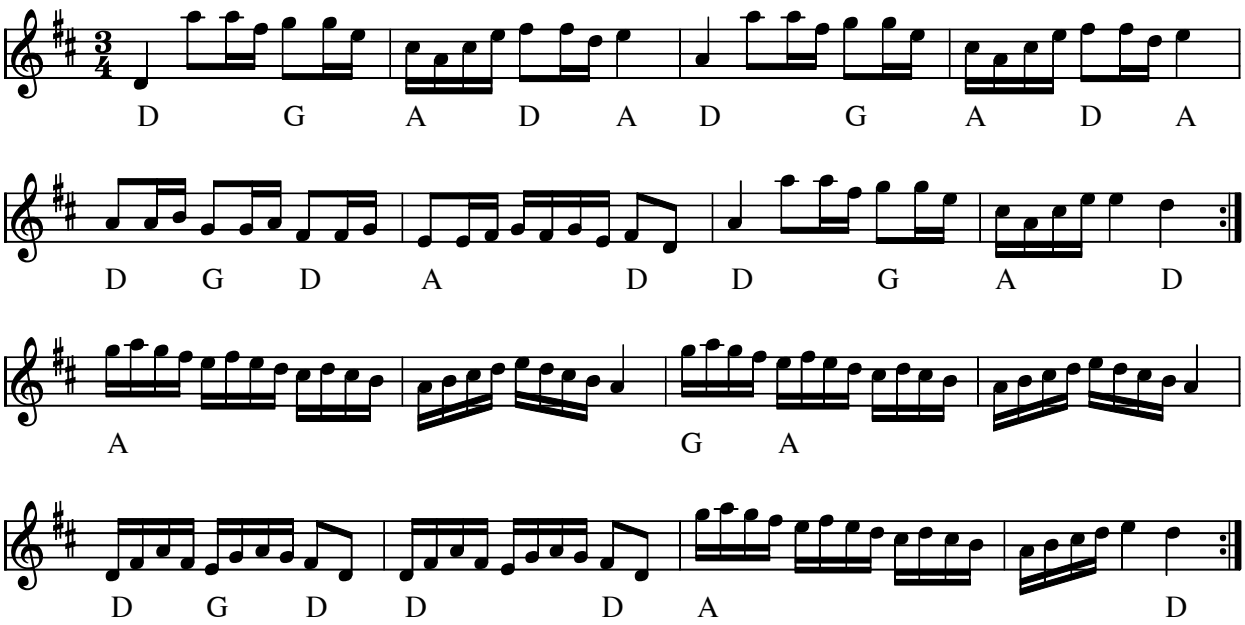

Didans (S)

- LP: Änglarnas Språk DRO LP002 (1992)

Kommentar fra LP:
Polskaen er hentet fra S.L. efter klarinetisten August Bengtsson (1843-1913) i Bredvassa, Lofthammars sogn. Han har lært den af sin bror Nils Didan, som var fiolspiller.

Node fra Folkets Hus Spillefolk: www.folketshus.dk (Filnavn: po-didans, node sidst revideret 30/5-2010)

Dimmisjonspols

af Sturla Eide Sundii

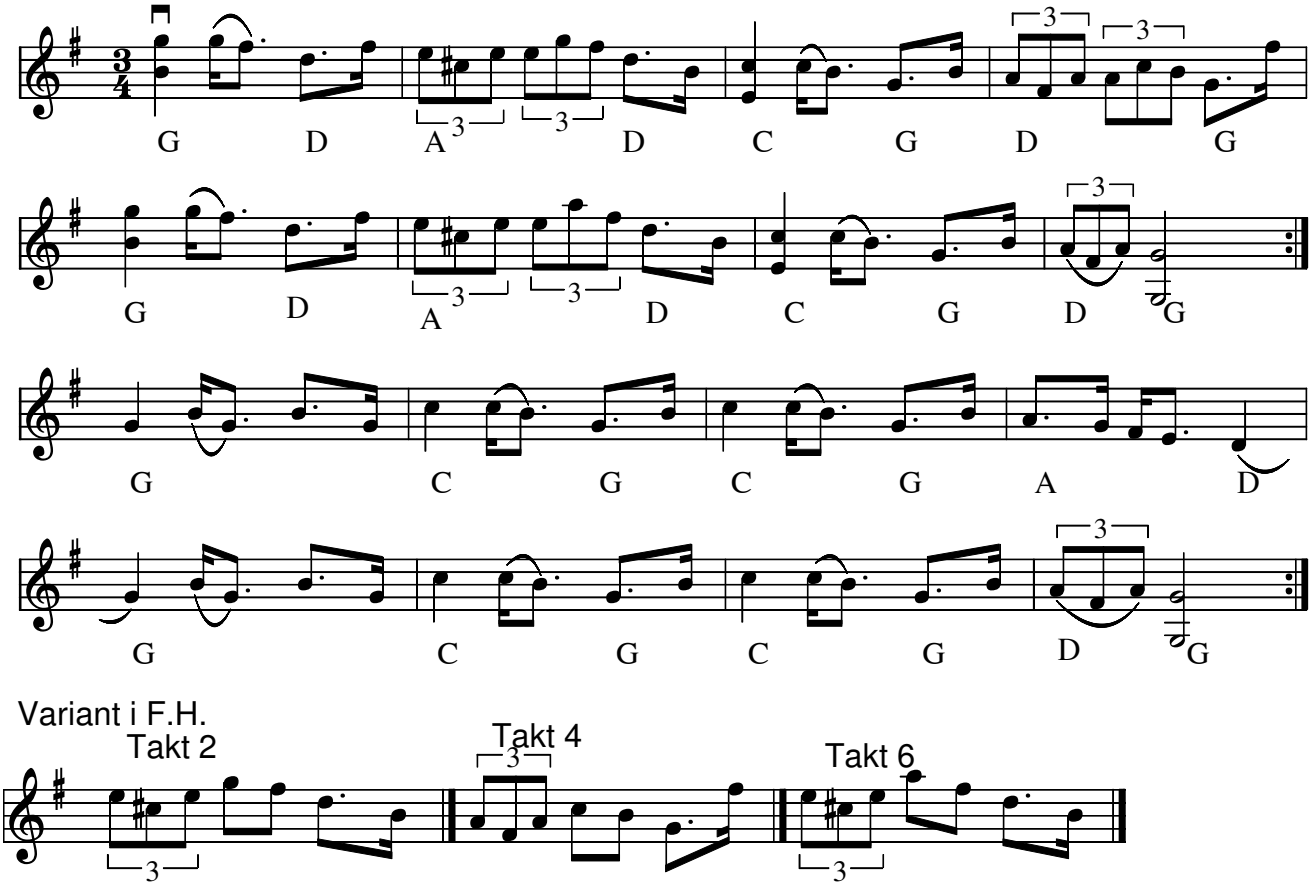

Variant i F.H.

Dimmisjonspols (Rørospols) (N) af Sturla Eide Sundli

Navnet hentyder til afsluningen på værnepligten som jo er den dag de fleste soldater længes efter. Her er begivenheden fejret med en forrygende pols.

Indspillet på:

- CD: Åsmund & Sturla HCD 7129

Node fra Folkets Hus Spillefolk: www.spillefolk.dk (Filnavn: po-dimmisjon, node sidst revideret 1/5-2015)

Egn: Røros,

Dimmisjonspols

Sturla Eide

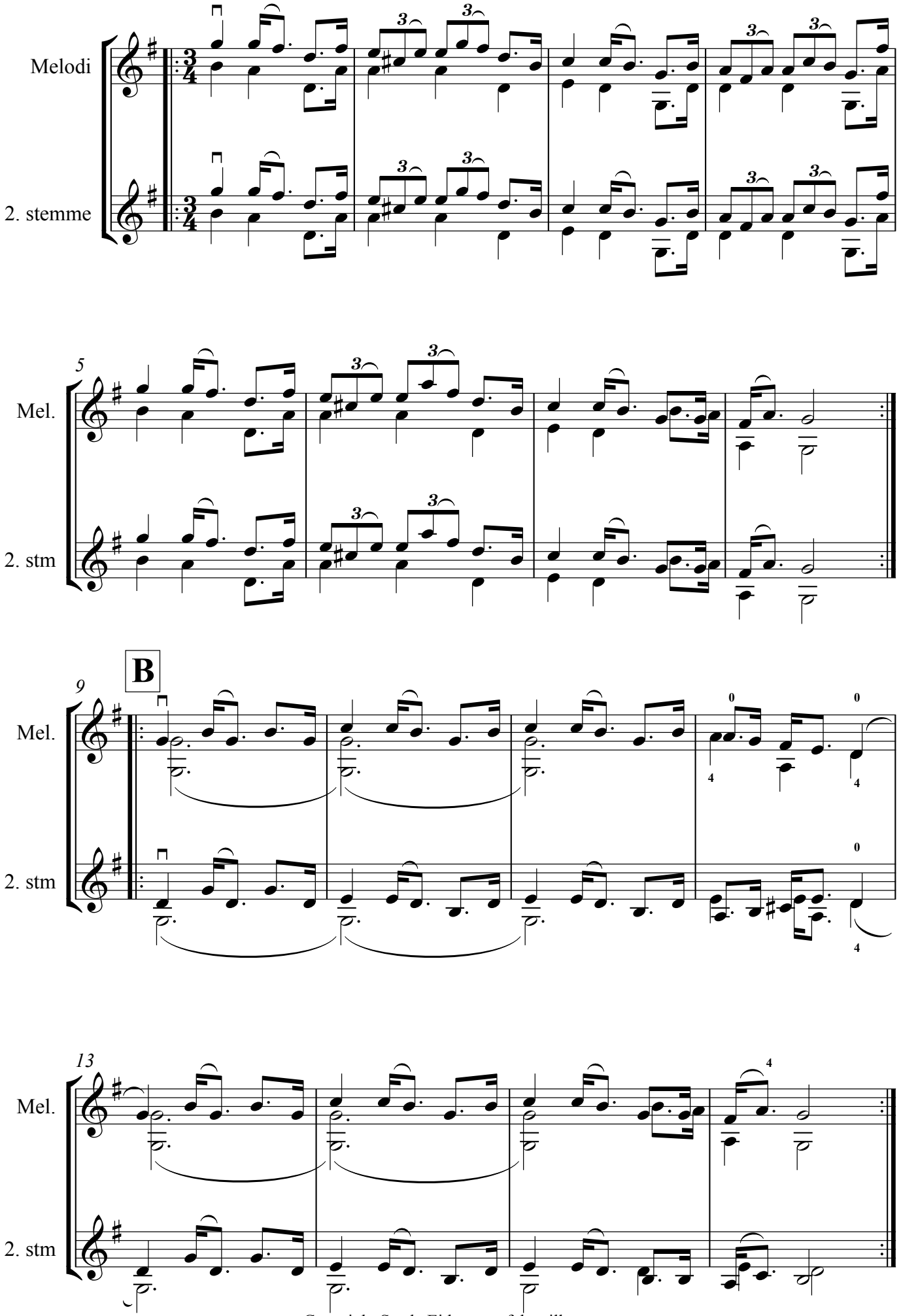

Copyright Sturla Eide www.felespiller.no

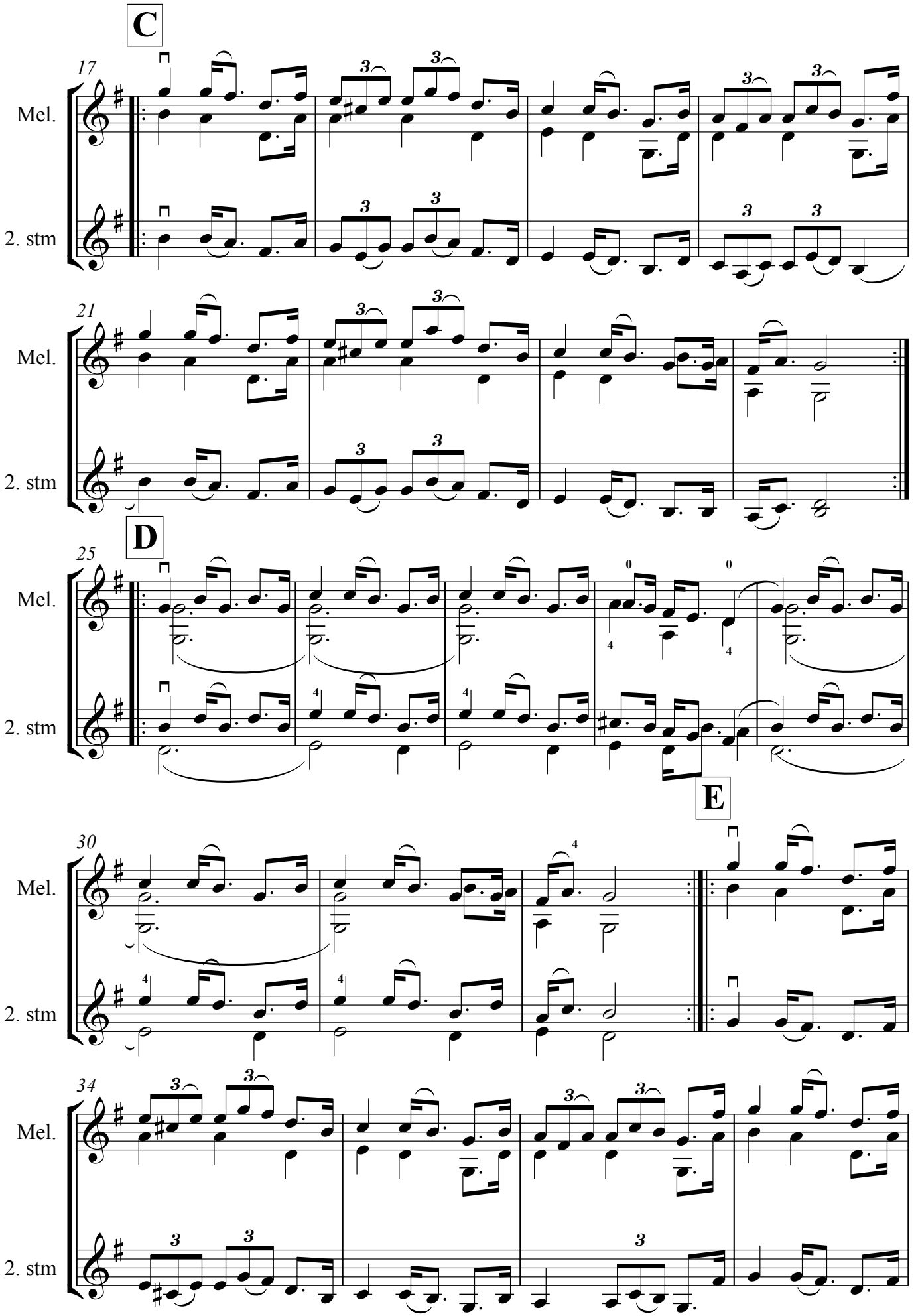
C
17
Mel.
2. stm
21
Mel.
2. stm
D
25
Mel.
2. stm
E
30
Mel.
2. stm
34
Mel.
2. stm

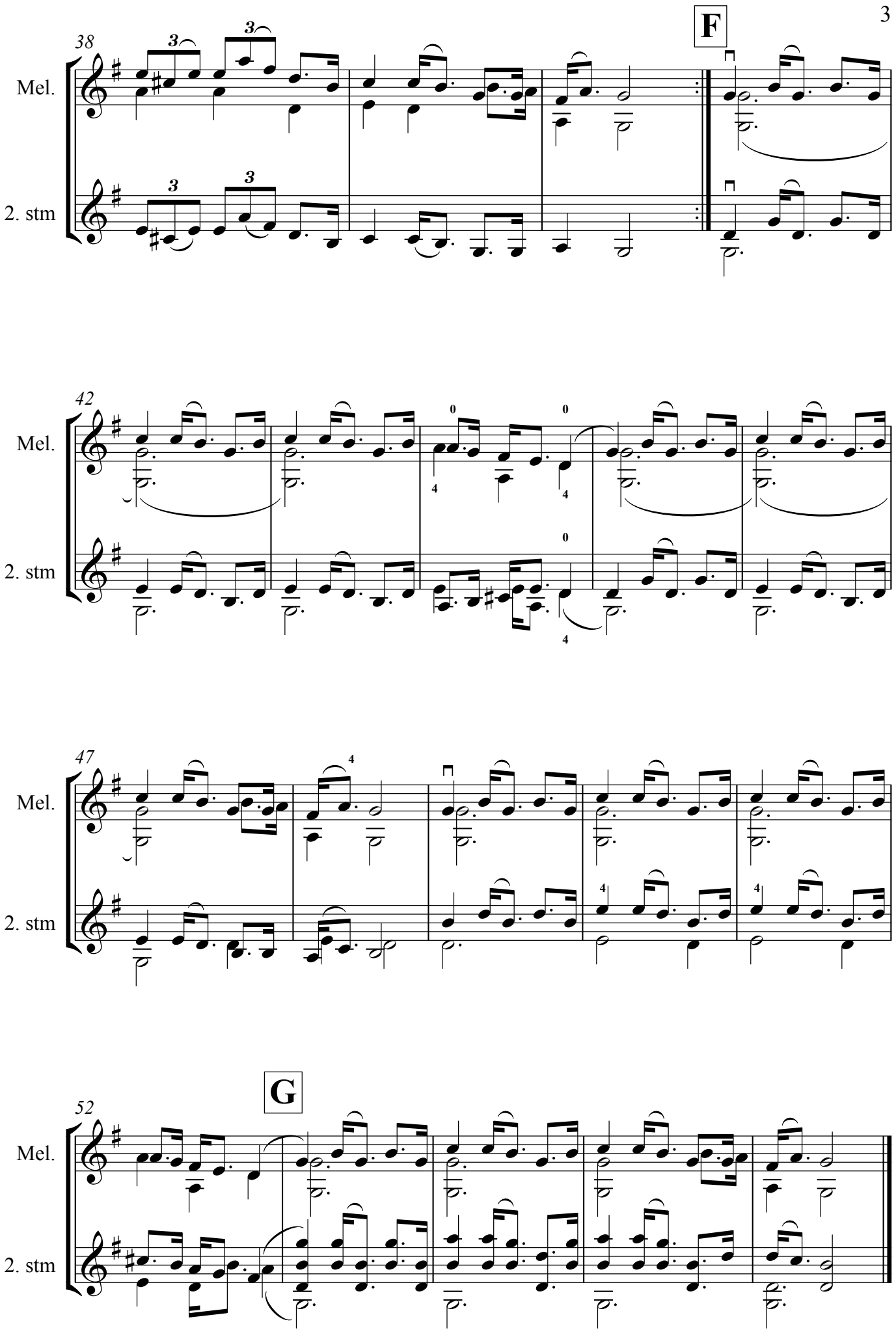
F
G
38
42
47
52
Mel.
2. stm

Djävulspolskan

Polska efter Hjort Anders

CD: Nätt o Jämt - Mer polska

Låtar från Dalarna nr 284 (Paul Bäckström)

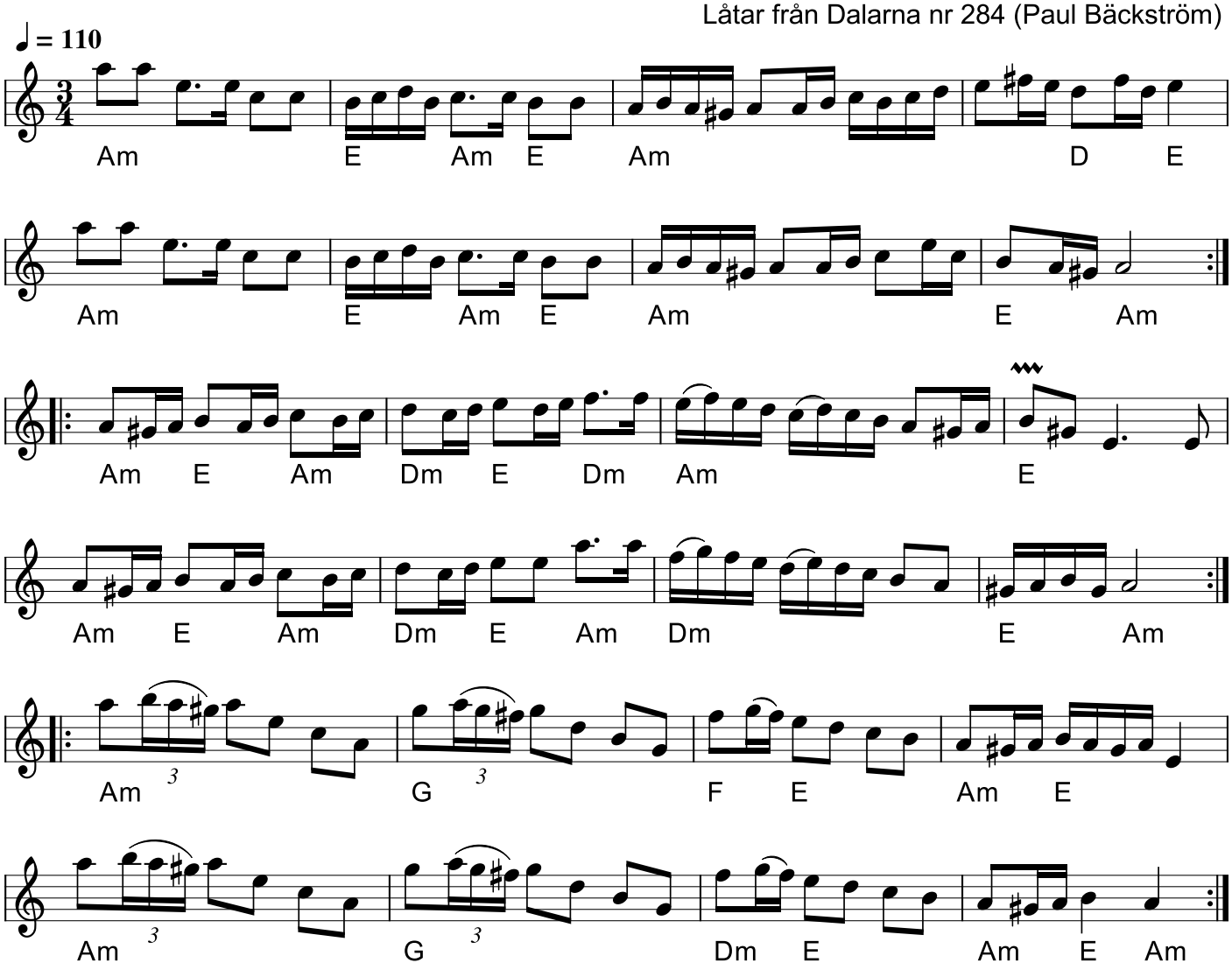

Djävulspolskan
(S) CD: Mer Polska, Nätt o Jämt NJCD02
Noteret frit ned e. Låtar från Dalarna, nr 284 (Paul Bäckström)
Node fra Folkets Hus Spillefolk: www.spillefolk.dk (Filnavn: po-djzvulspolskan, node sidst revideret 8/8-2021)

Djävulspolskan från Brunskog

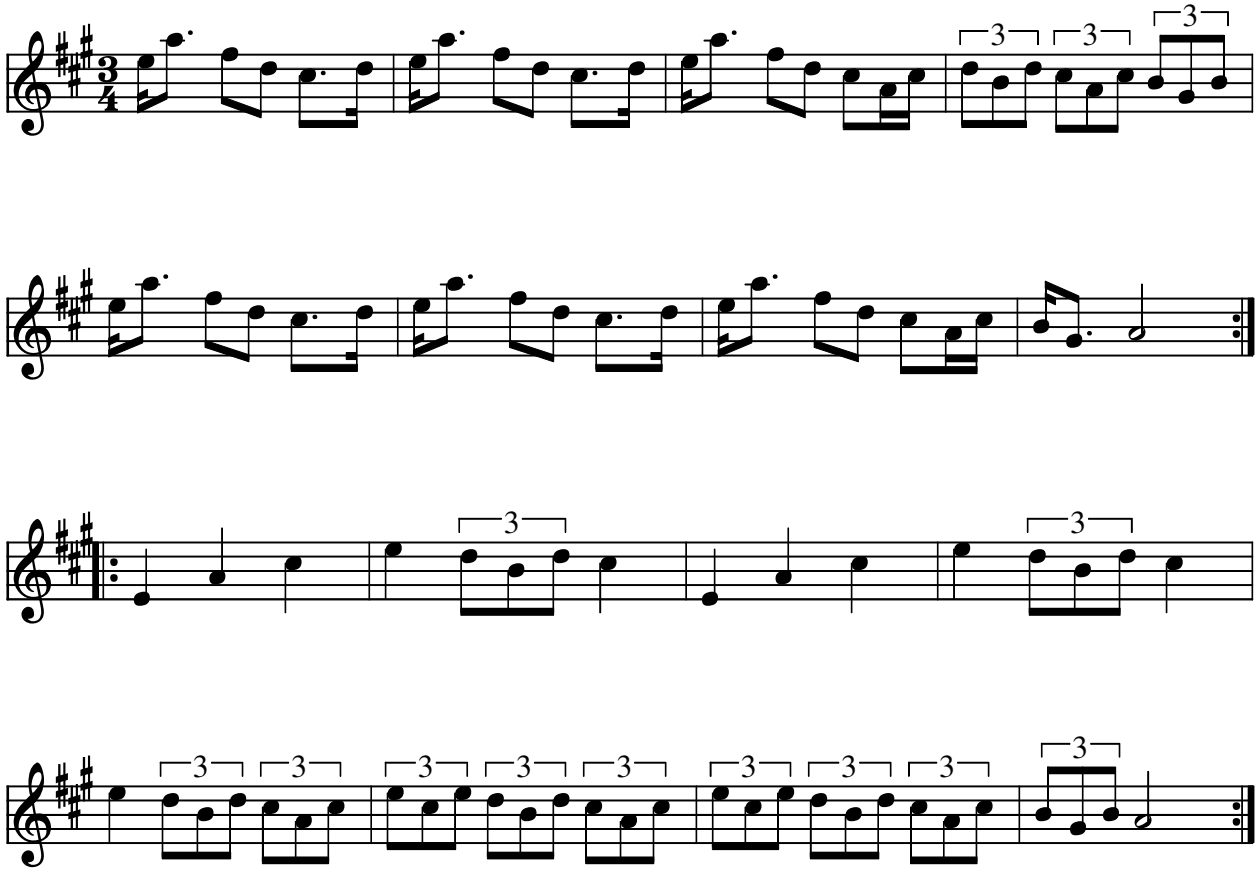

Djävulspolskan från Brunskog Jössehärspolska e. Magnus Olsson(S)

Indspillet på:

- LP: "Lika många fötter i taket som på golvet" OKTOBER OSLP 522 (1978)

Node fra Folkets Hus Spillefolk: www.folketshus.dk (Filnavn: po-djzvulbrunskog, node sidst revideret 1/6-2008)

Donats glömda polonesse

CD: Strömgubben - Mats Thiger

nr. 118 fra Sven Donats nodebog, Småland
Arr.: Asger Bjerg

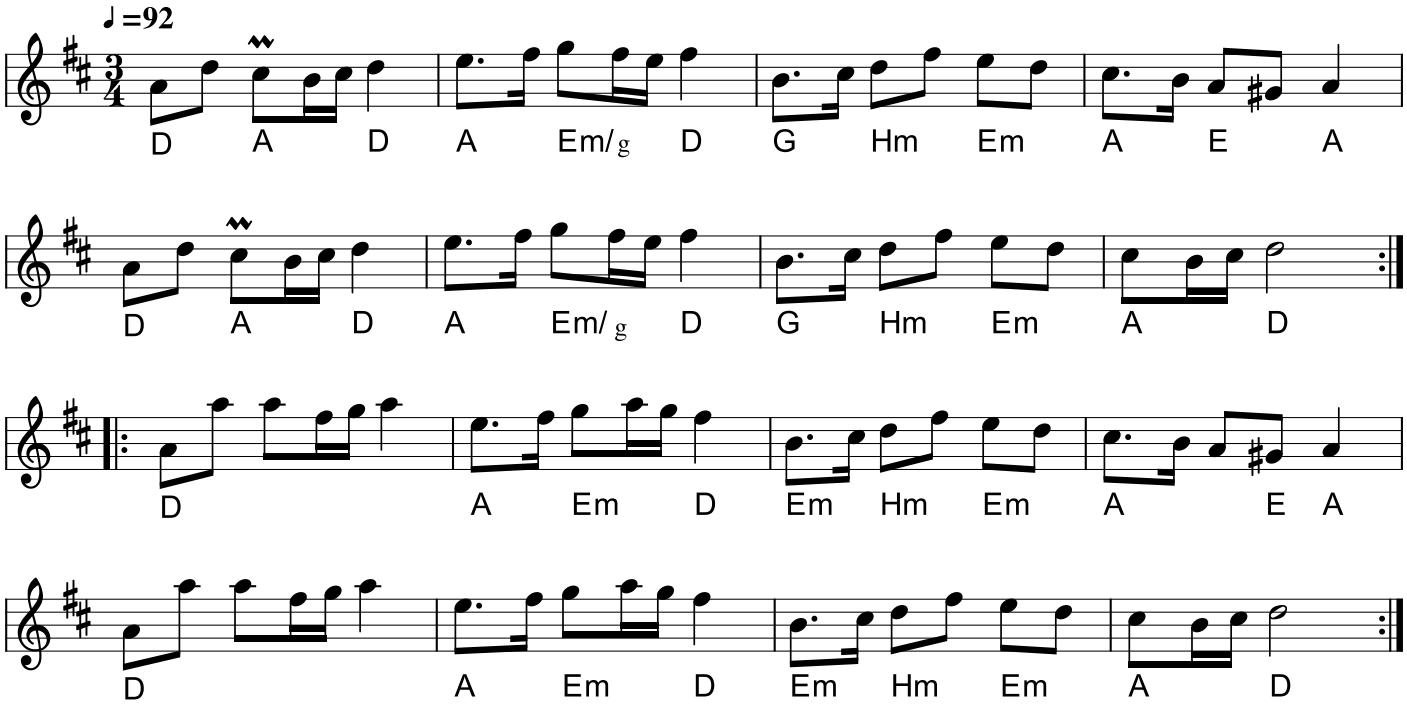

Ur Sven Donats notbok nr 118.
* CD: Strömgubben - Mats Thiger (AWCD70)

Egn: Småland,
Node fra Folkets Hus Spillefolk: www.spillefolk.dk (Filnavn: po-svendonat, node sidst revideret 1/11-2019)

Dräng Jerks polska II

Röjås Erik Andersson

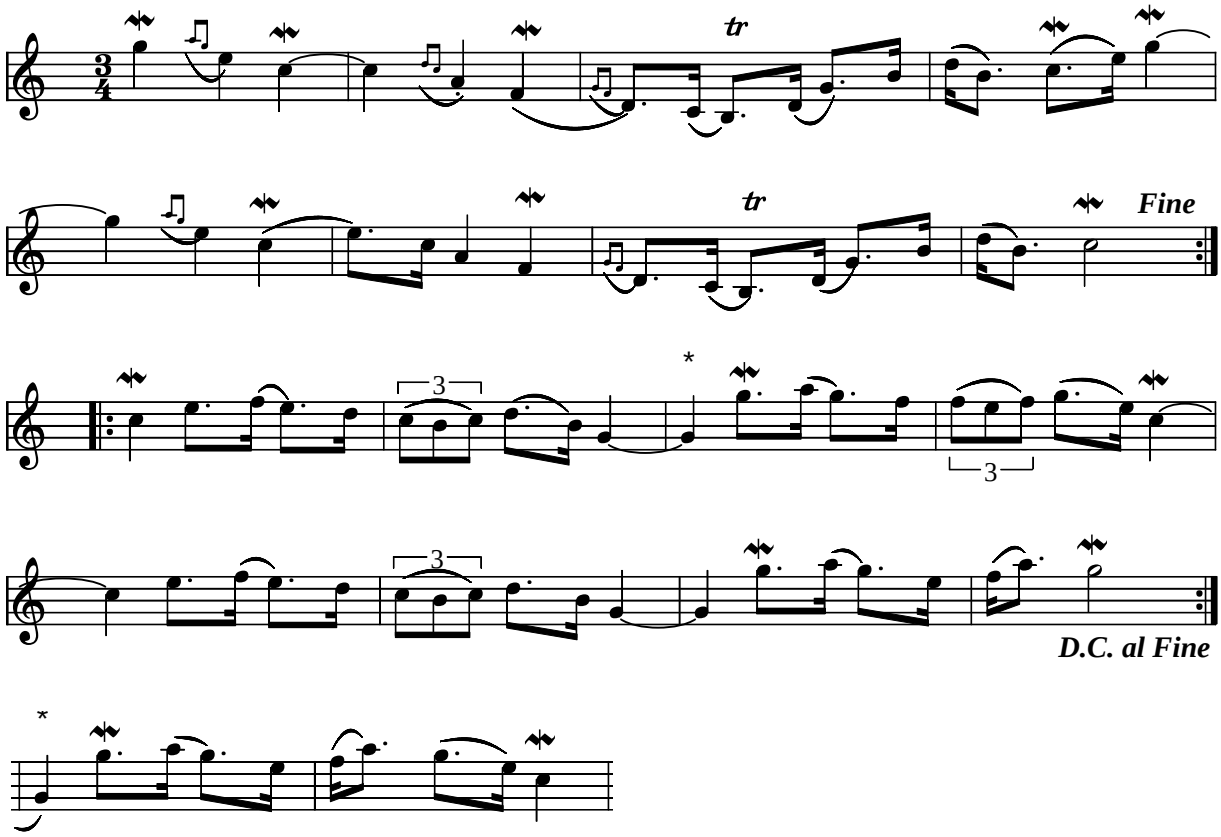

Dräng Jerks polska II e. Röjås Jonas (S)

(I MIDI-filen spilles [punkterede 8.del-16.del] som 8.dels trioler)

Se også Sparf Faras bröllopspolska

Node fra Folkets Hus Spillefolk: www.folketshus.dk (Filnavn: po-drzngjerkii, node og tekst sidst revideret 4/6-2004)

Dudelidej

af Keld Nørgaard Kristensen, Fyn

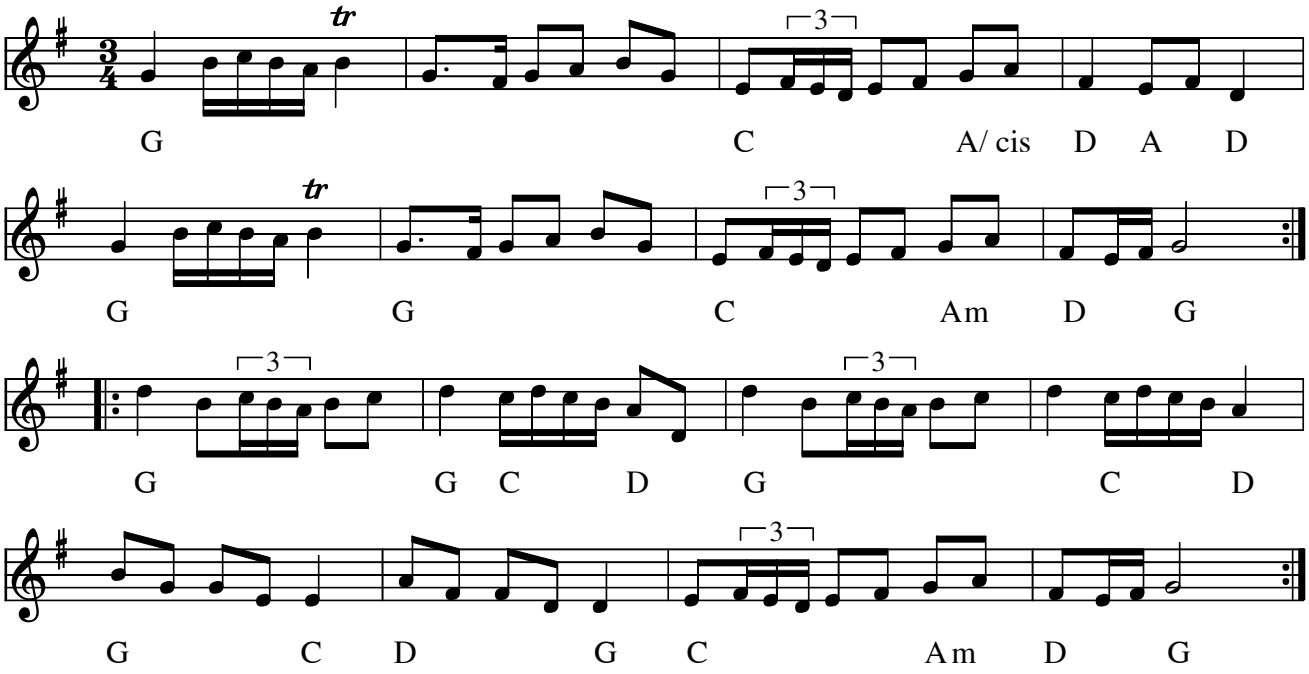

Dudelidej (polska) Keld Nørgaard Kristensen (DK)

Nedskrevet efter CD: Folk music from Denmark 2002

Indspillet på:

CD: Harpens Kraft Silke GO 0401

Node fra Folkets Hus Spillefolk: www.spillefolk.dk (Filnavn: po-dudeli, Lavet 5/1-2010 og sidst revideret 1/12-2017)

Ebenholtz

CD: Vatteringar (1996)

Dan Gisen Malmquist

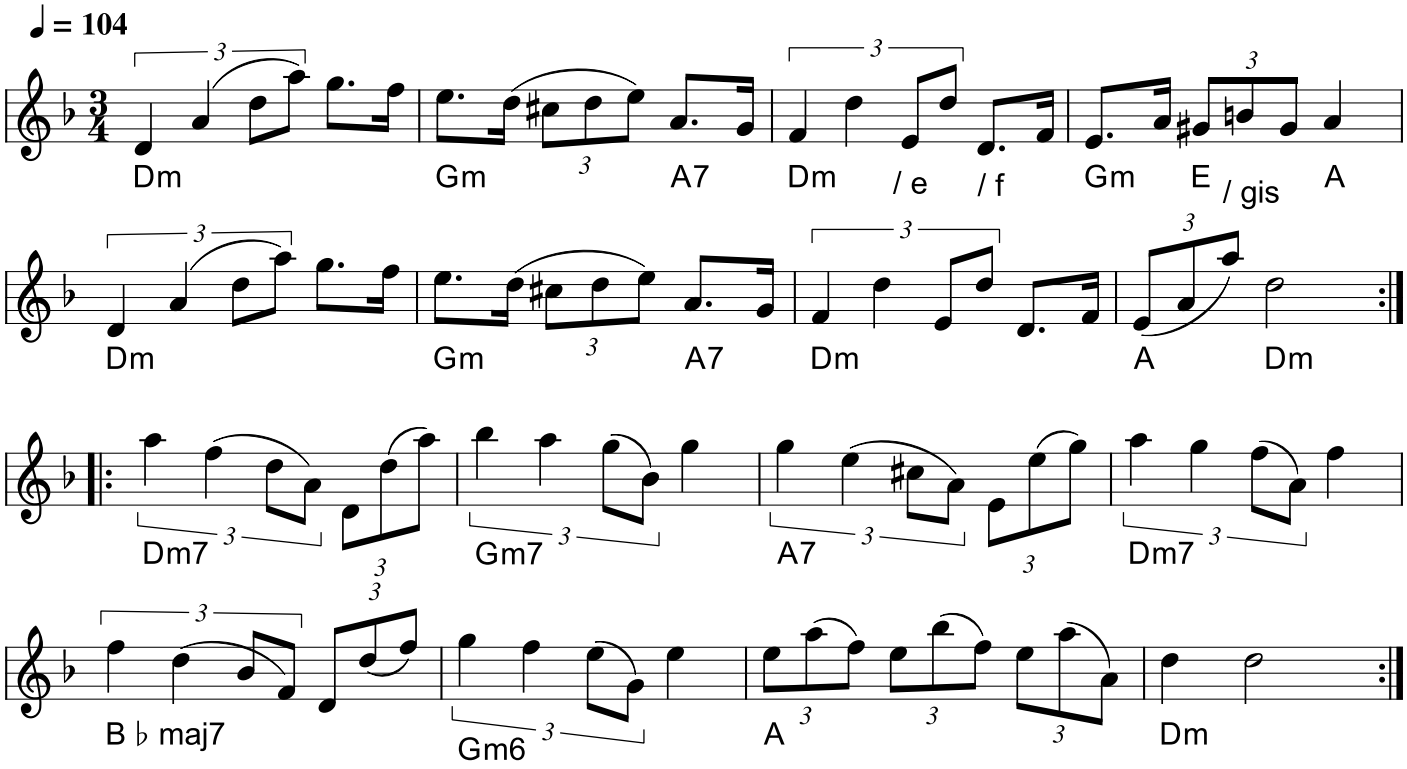

Ebenholtz (S)
Komponist: Dan Gisen Malmquist

Node fra ROD 2006. Rodfolk.dk.

* CD: Vattenringar - KHCD 002

Node fra Folkets Hus Spillefolk: spillefolk.dk (Filnavn: po-ebenholtz, Lavet 17/8-2021 og sidst revideret 18/8-2021).

Egelunds Polska

Jørgen Sten Andersen

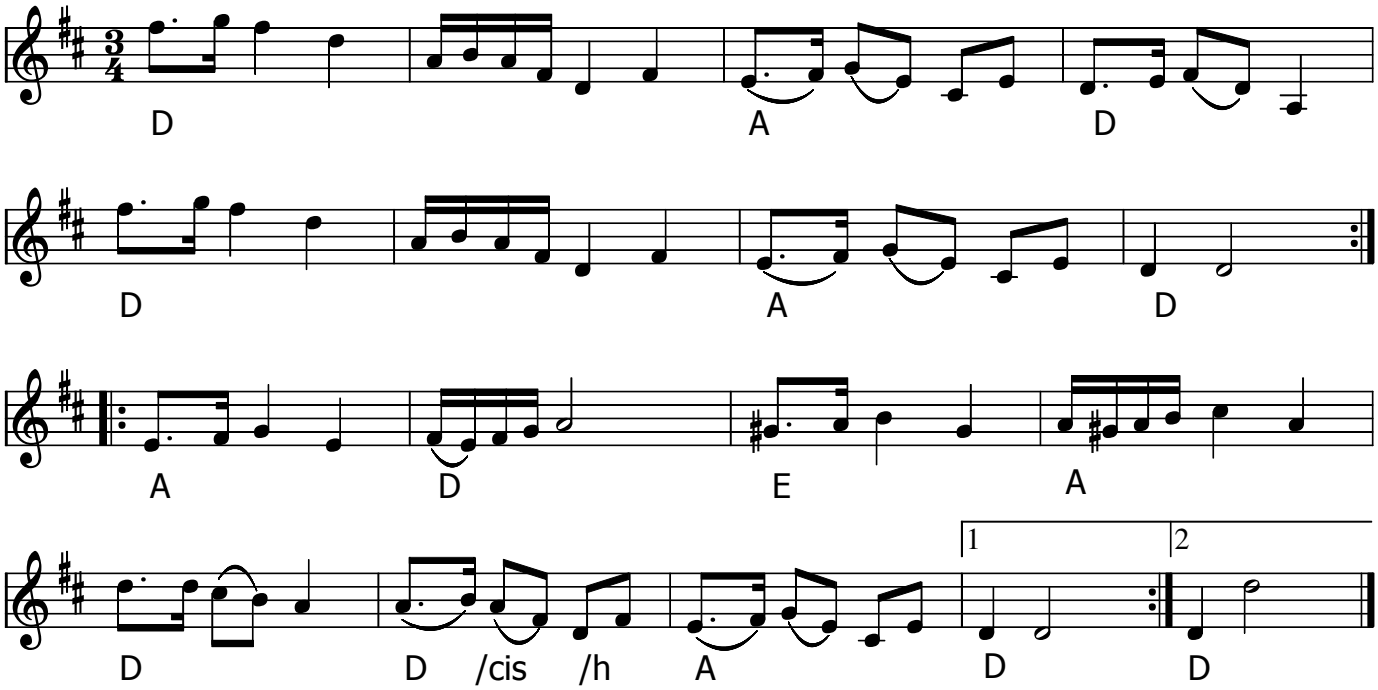

Egelunds Polska (DK) af Jørgen Sten Andersen

Komponeret i anledning af Thomas Egelunds 60 års fødselsdag okt. 2015. (Tidligere oldermand i Roskilde Spillemandslaug).

Node fra Folkets Hus Spillefolk: www.spillefolk.dk (Filnavn: po-egelund, node sidst revideret 8/2-2016)

Ekko polska fra Boda

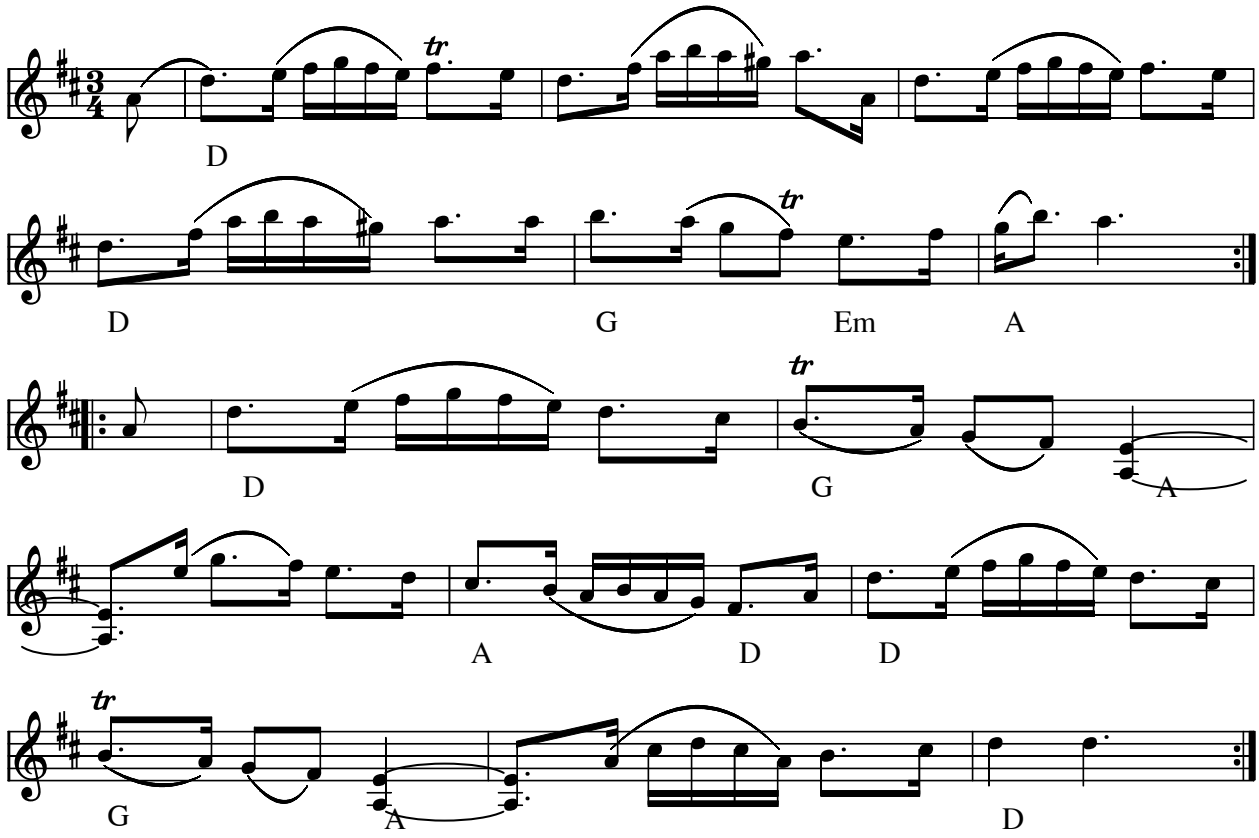

Ekko polska fra Boda (Bodapolska) (S)

- CD: "Låtar på bodamål" Boda Spelmanslag (2002 GIGA,GCD-3)
- CD: Bodalåtar Jonas Brandin, Erik Berg, Hadrian Prett (2004 GIGA GCD-66)

Node fra Folkets Hus Spillefolk: www.spillefolk.dk (Filnavn: po-ekko, node sidst revideret 5/8-2001)
Flere Egne: Dalarna, Österdalarna,

Eklundapolska nr. 1

"Vasas jomfrurejse"

Leonard Larsson (Viksta Lasse)

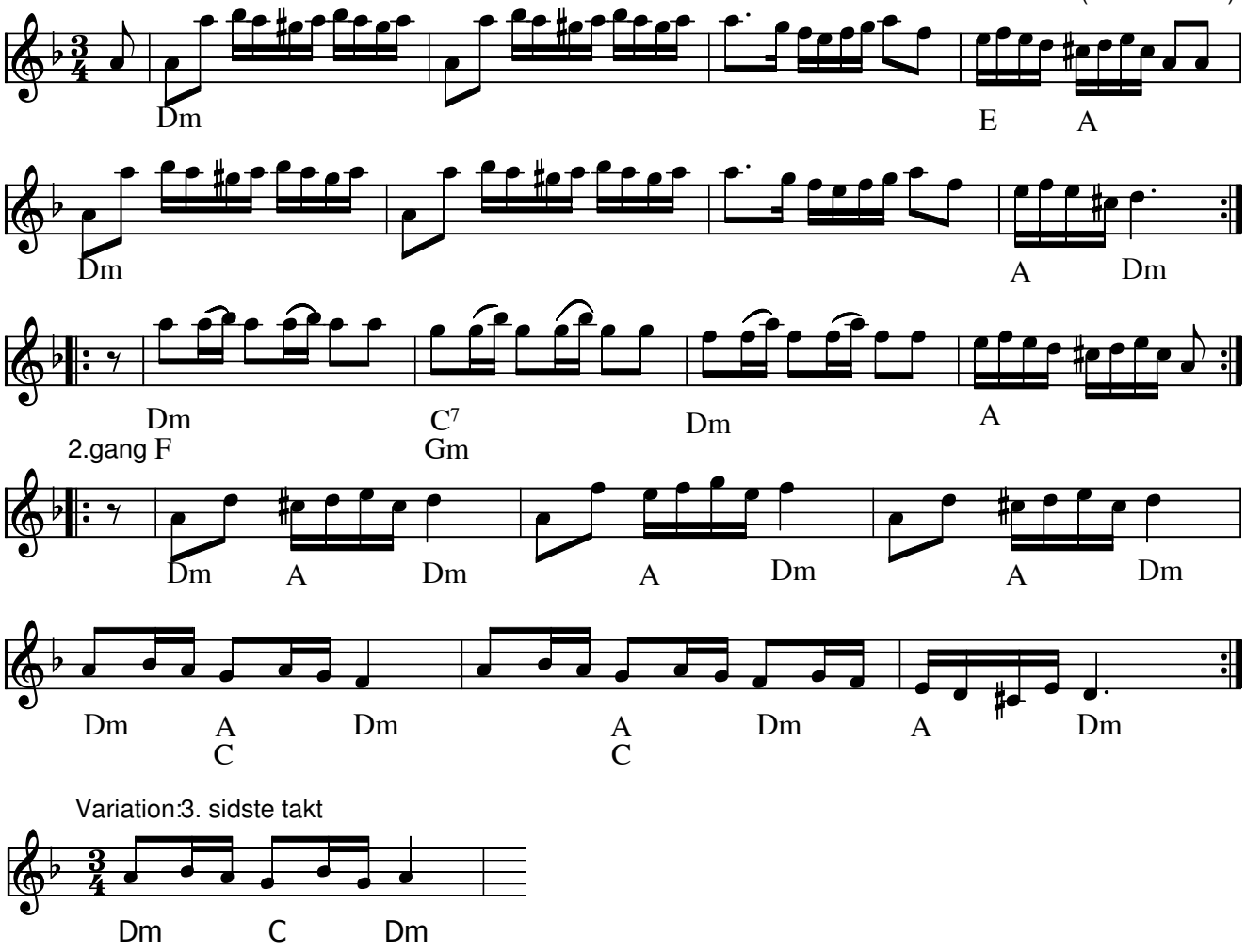

Variation:3. sidste takt

Eklundapolska nr. 1 "Wasas jomfrurejse" (eller Vasas) af Leonard Larsson "Viksta Lasse" 1897-1983(S)

Vasa, også kaldet Wasa, Wasan og Wasen, er et svensk orlogsskib, der på grund af en konstruktionsfejl i skroget kæntrede og sank i Stockholms havn på sin jomfrurejse den 10. august 1628. Skibet blev genfundet i 1956 og bjærget den 24. april 1961. Regalskeppet Vasa er et af de bedst bevarede skibsfund fra tiden og kan ses på Vasamuseet i Stockholm.

- CD: Dalakopa e' vi allihopa (HCD7109 1995)

Node fra Folkets Hus Spillefolk: www.folketshus.dk (Filnavn: po-eklund1, node sidst revideret 1/11-2016)

Egn: Uppland,

Eklunda polska nr. 2

Viksta Lasse

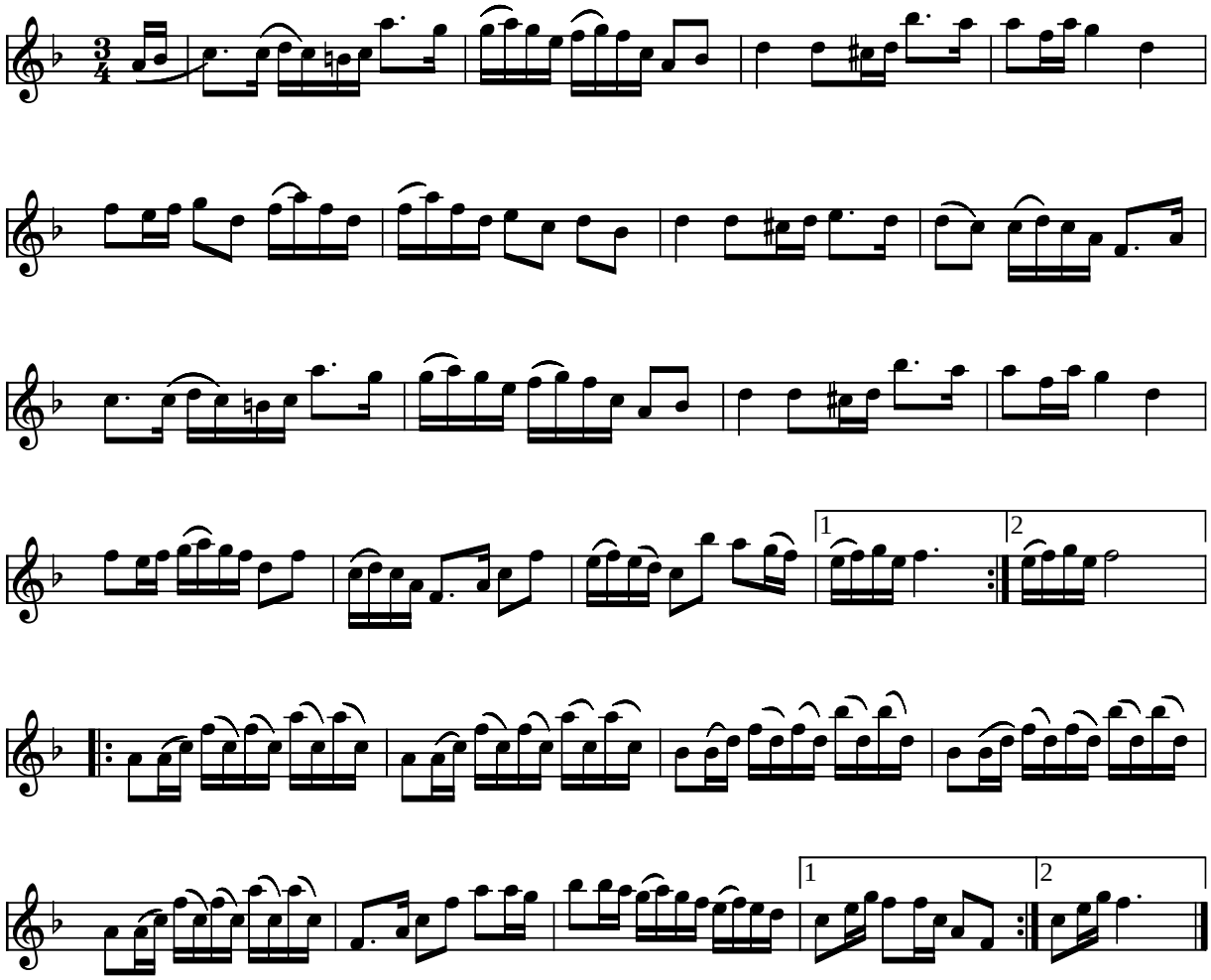

Eklundapolska nr. 2 af Viksta Lasse (S)

Kilde: Håndskrevet node af Kalle Almlöf -96 (Titel: Eklundapolska nr. 3(!!!))
Node fra Folkets Hus Spillefolk: www.folketshus.dk (Filnavn: po-eklund2, node og tekst sidst revideret 10/8-2004)

Eklundapolska nr. 3

Viksta Lasse

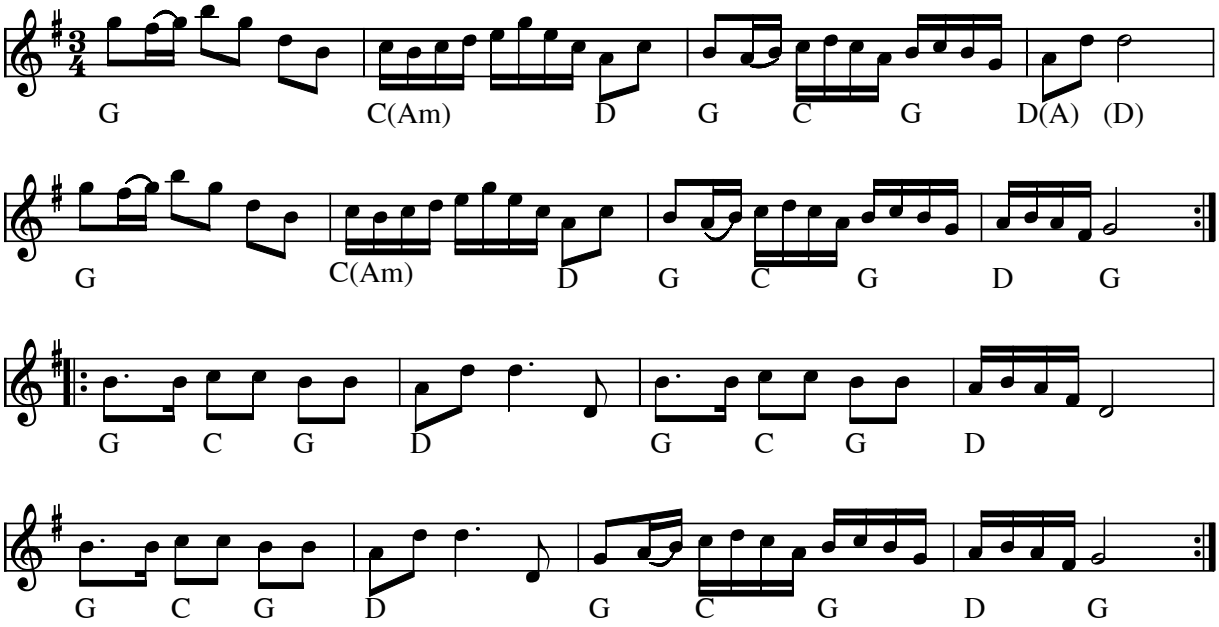

Eklundapolska nr. 3 af Viksta Lasse (S)

Kilde: Hennings noder
Node fra Folkets Hus Spillefolk: www.folketshus.dk (Filnavn: po-eklund3, node og tekst sidst revideret 10/8-2004)

Ellinors Polska

Pers Hans Olsson, Östbjörka,Dalarna

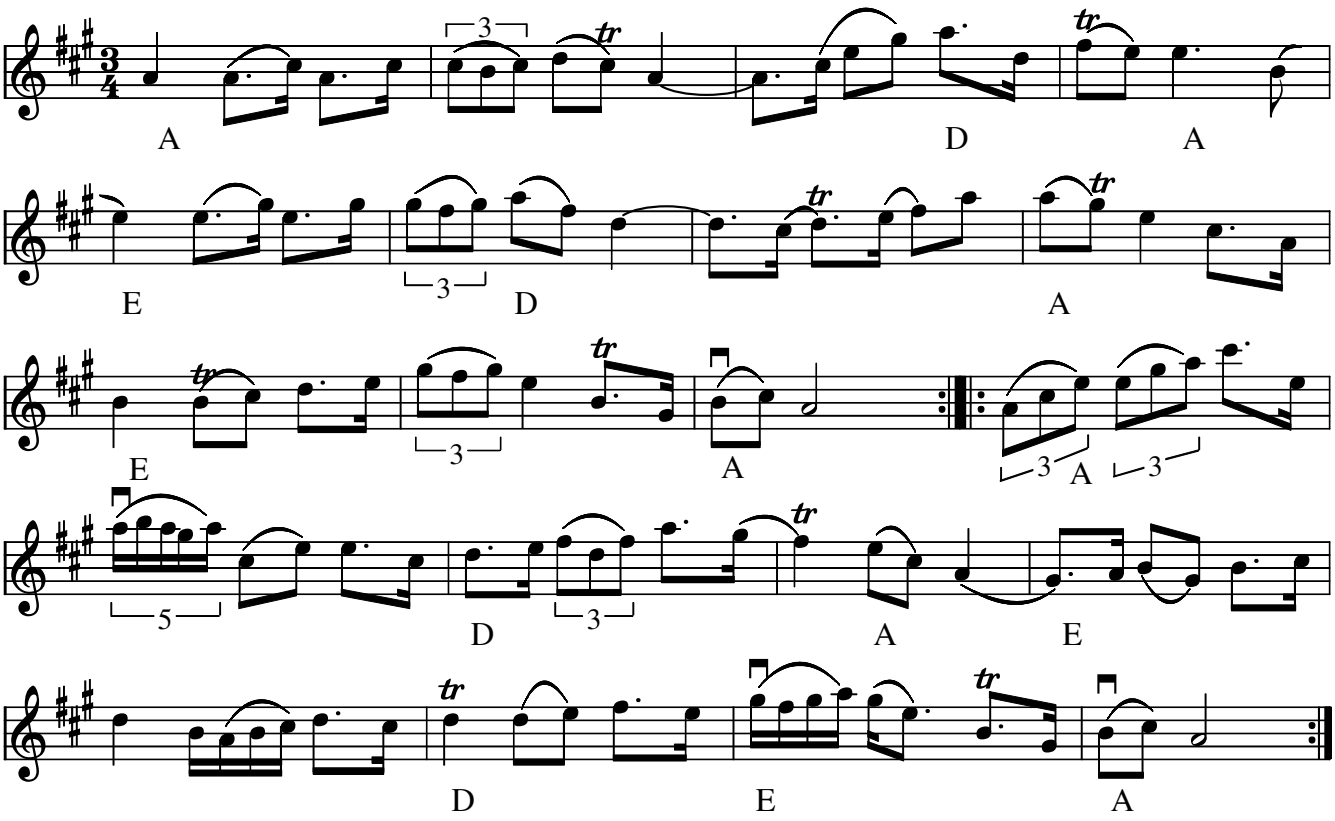

Ellinors Polska (S) af Pers Hans Olsson. Komponeret til sin datter Ellinor.

Indspillet på:

- CD: Pers Hans Olsson och Björn Ståbi (GIGA GCD-25 1995)

Node fra Folkets Hus Spillefolk: www.spillefolk.dk (Filnavn: po-elinor, Lavet 18/3-1999 og sidst revideret 24/11-2017)

Flere Egne: Rättvik, Dalarna, Österdalarna,

Emmeriks 50 års Polska

Ole Quistgaard

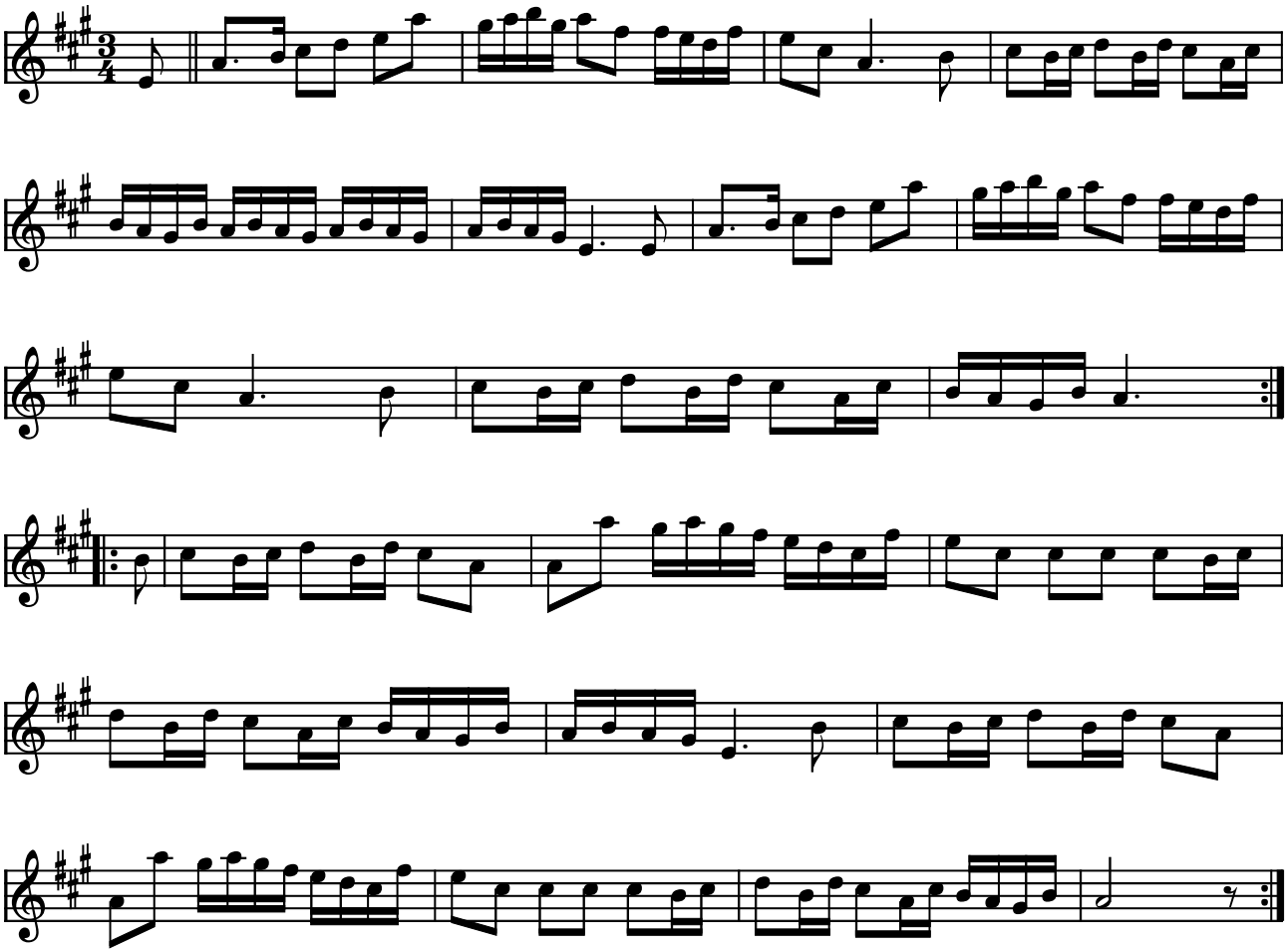

Emmeriks 50 års polska af Ole Quistgaard (DK) 2002

Uropført i Mælkebøttens fælleslokale 17. september, med fødselaren himself på sopran saxofon.
(og bagefter spillede vi svängrumpa fra Skåne, som jo er Emmeriks favorit.

Kilde: Node fra komponisten
Node fra Folkets Hus Spillefolk: www.folketshus.dk (Filnavn: po-emmerik50, node og tekst sidst revideret 25/1-2003)

En glad en

Den är en kort etta i Värmlandsstil.

CD: NID - Homecoming Queen

av Mia Marine
Arr.: Asger Bjerg

Citat: Jag gjorde den en varm vårvinterkvall när jag såg ljuset komma tillbaka efter vintern.

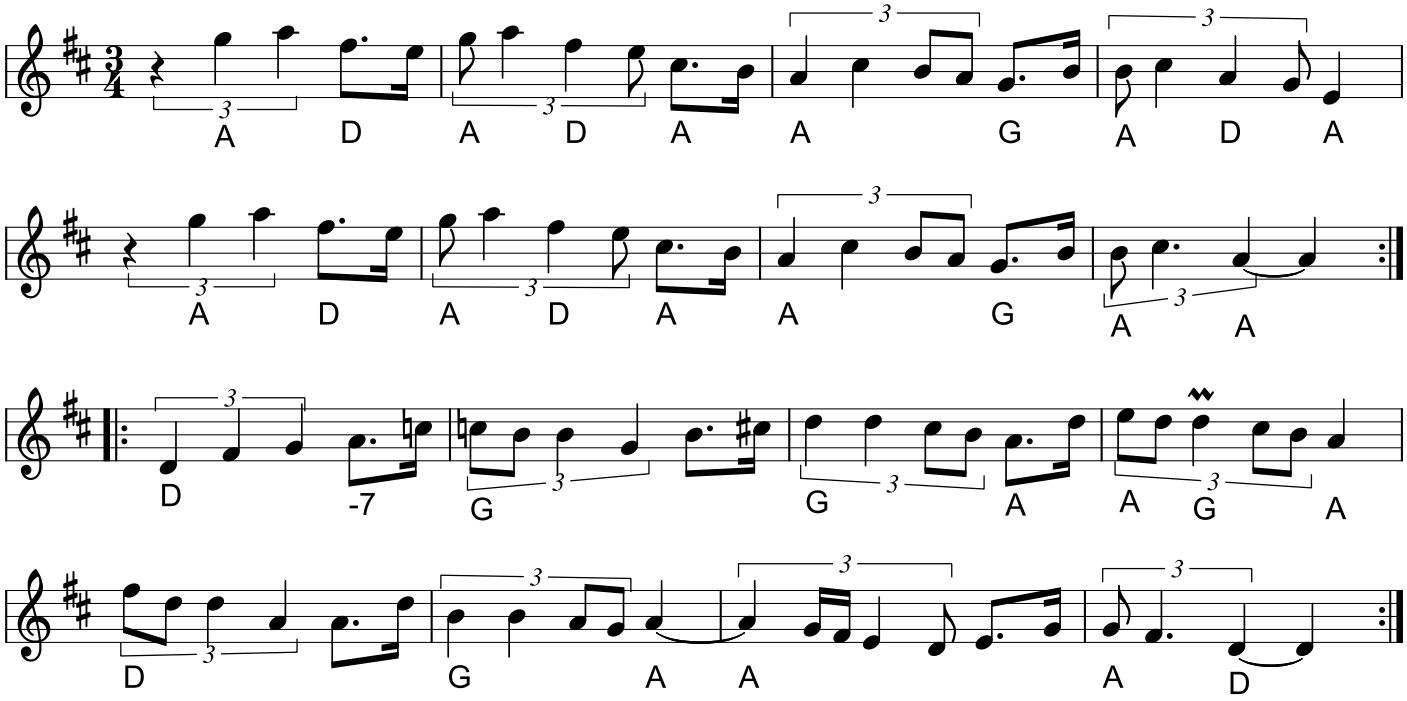

En glad en (Polska) (S)
Komponist: Mia Marine

* CD: NID - Homecoming Queen (2013)

Egn: Värmland
Node fra Folkets Hus Spillefolk: spillefolk.dk (Filnavn: po-engladen, Lavet 22/9-2020 og sidst revideret 26/9-2020).

Engelsk Pols dans No 42

I Havhingstens spåner

e. Erik Jensen

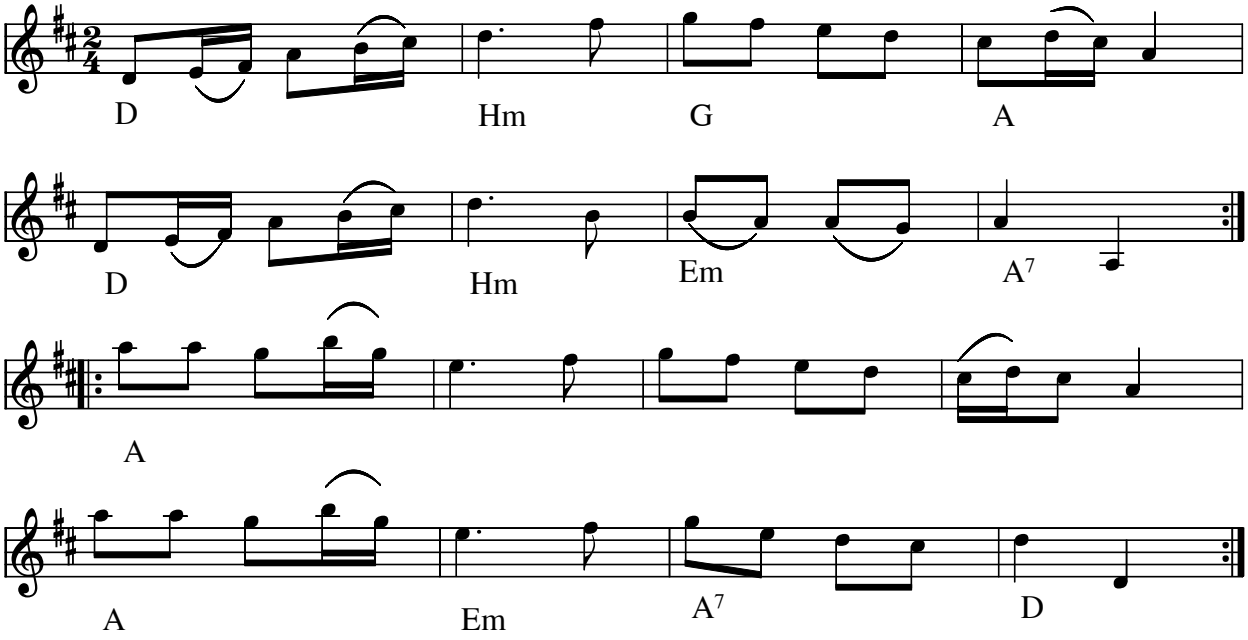

Engelsk Pols no 42 Erik Jensens samling(S)
Årstal: 1790

Kristian og Åke kalder den "I Havhingstens spåner" efter at de havde indspillet den på TV i forbindelse med et vikingeskibs stabelafløb.

Indspillet på:

- CD: Totakt Pols (Kristian Bugge, Åke Persson m.fl.) HSL-0108

I Erik Jensens nodebog spilles i takt 4: cis-**d-cis**, og i takt 9 og 13: a-a- **g-h-g**
Men på CD én Totakt-pols spilles anderledes i takt 4: cis-**d-h**, og takt 9 og 13: a-a- **g-a-g**,

SE: anden node: I havhingstens spåner.

Kilde: Dansk folkmindesamling
Node fra Folkets Hus Spillefolk: www.folketshus.dk (Filnavn: po-havhingst, node sidst revideret 2/2 2020)

Enkronaspolskan

Transtrand

e. Omas Per

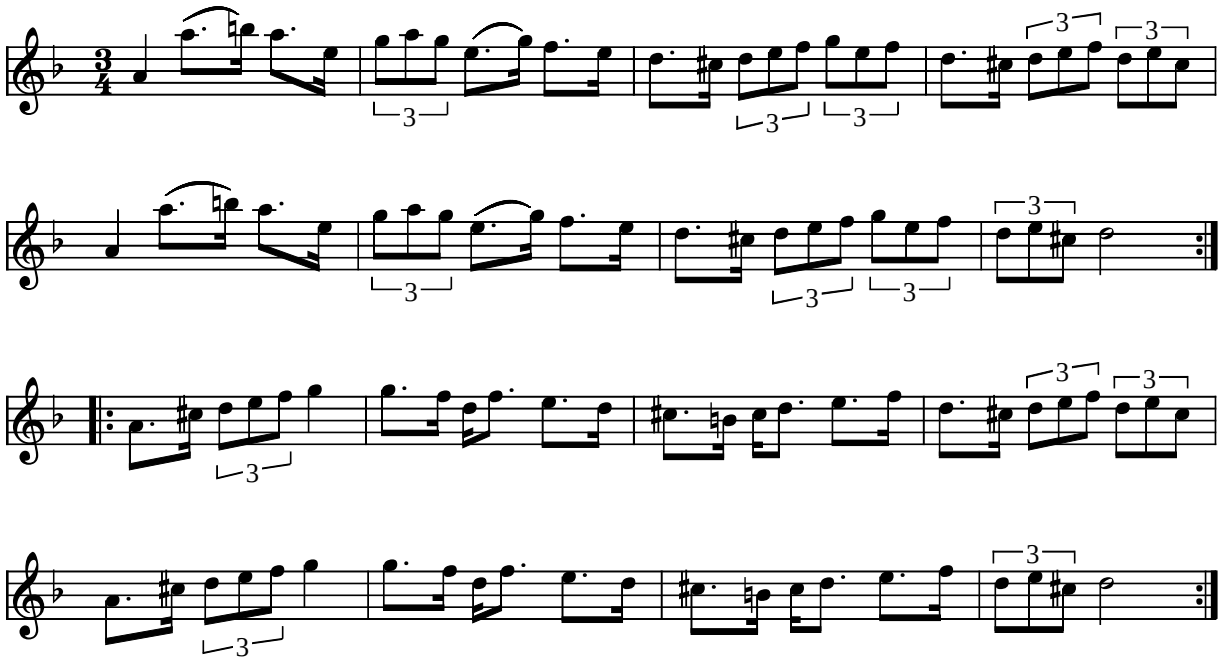

Enkronaspolskan Transtrand, e. Omas Per (S)

"En krone kostede det Kalle Almlöf at lære denne melodi af Knis Karl Aronsson!"

(I MIDI-filen spilles [punkterede 8.del-16.del] som 8.dels trioler)

Indspillet på:

- CD: Ola Bäckström (GIGA GCD-21 1994)

Kilde: Baseret på nodehæfte fra Kallekursus -90 med enkelte ændringer
Node fra Folkets Hus Spillefolk: www.folketshus.dk (Filnavn: po-enkronas, node og tekst sidst revideret 6/5-2004)

Eva 70

Slängpolska til Eva Henning

Arne Gottlieb sept. 2019

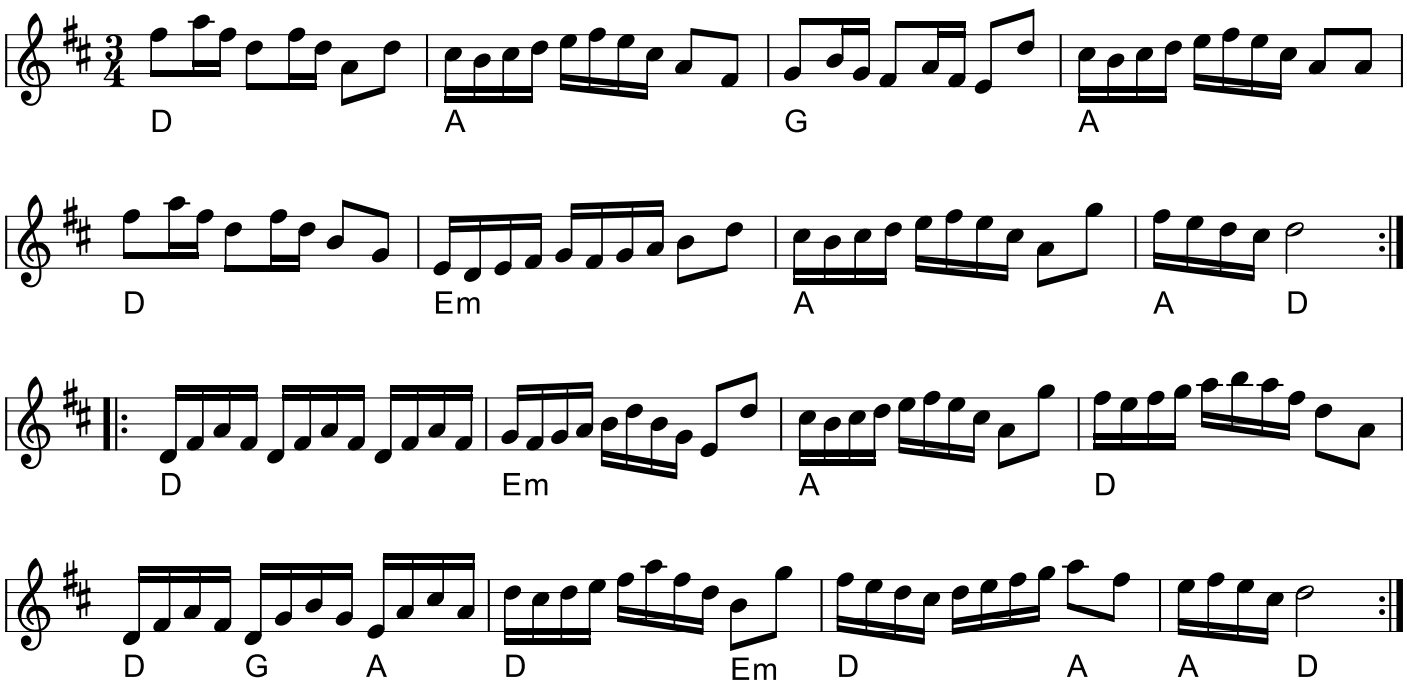

Eva 70
(Slängpolska til Eva Henning)
(DK) Komponist: Arne Gottlieb
Node fra Folkets Hus Spillefolk: www.spillefolk.dk (Filnavn: po-eva, node sidst revideret 6/2-2020)

Fanteladda

Finnskogspols 3+3+2

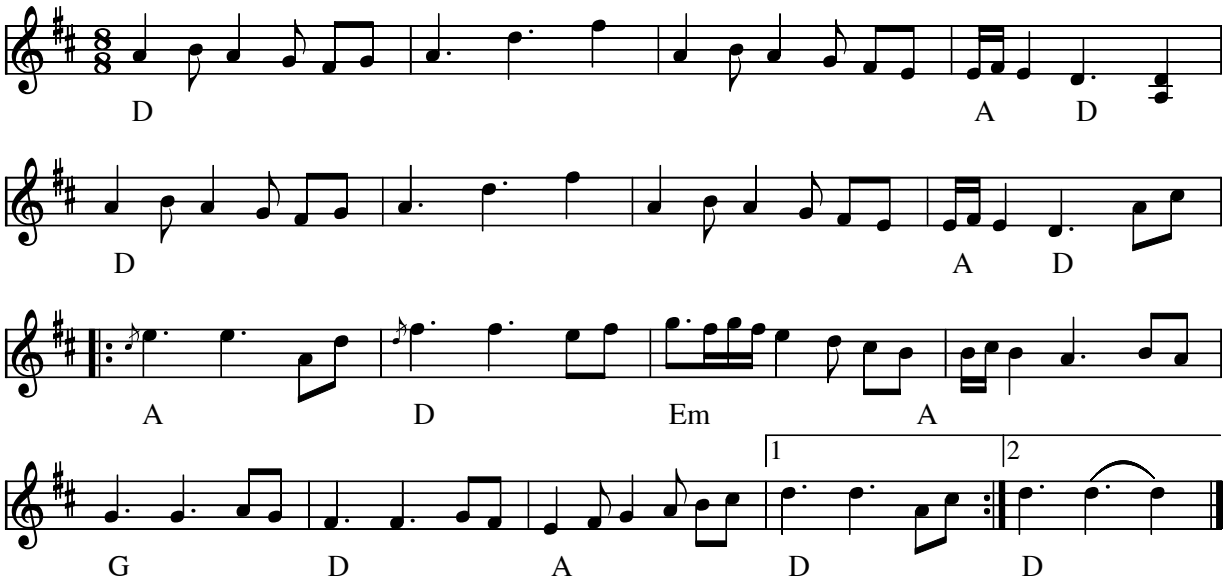

Fanteladda (S)

Se Dansen til Finnskogs pols : www.kurtjohan.dk

Node fra Folkets Hus Spillefolk: www.folketshus.dk (Filnavn: po-fante, node sidst revideret 2/6-2010)

Farmors Brudpolska

e. Gyris Anders, Dalarna

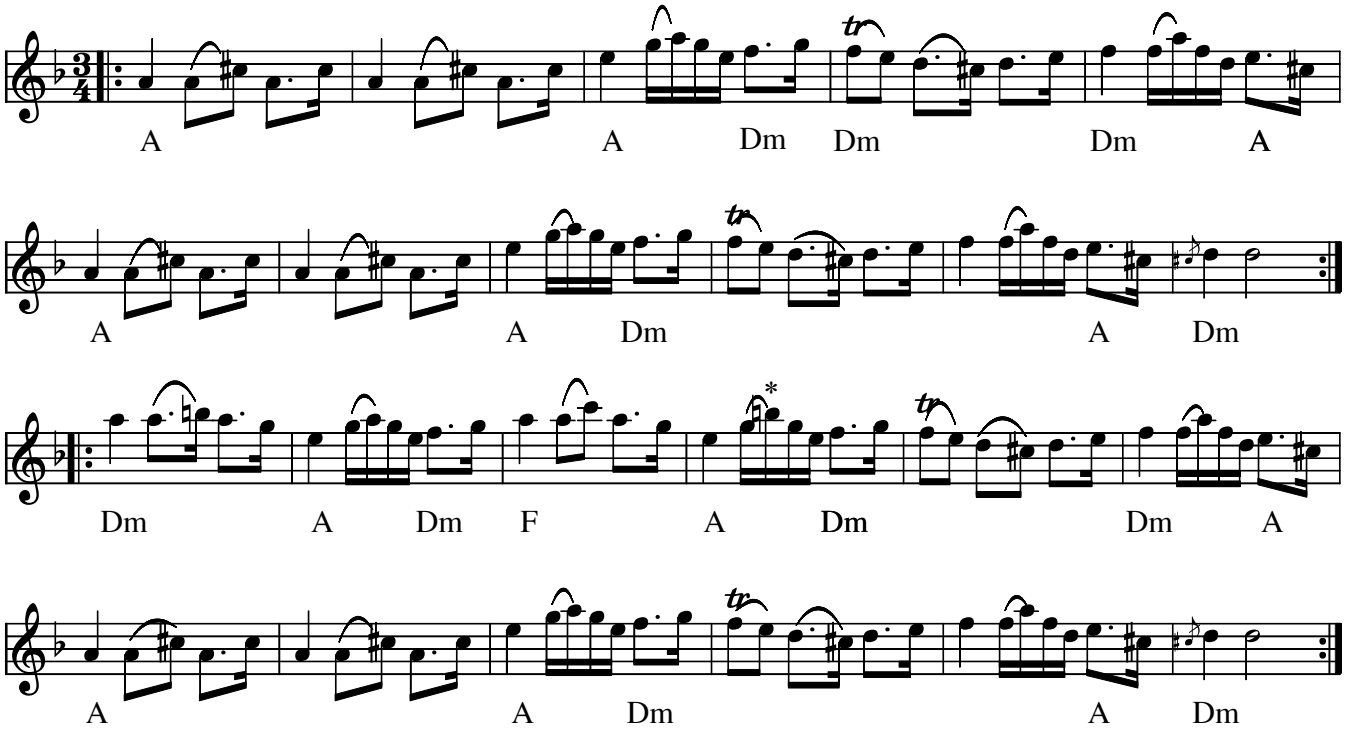

Takt 4 i 2. reprise spilles ofte tonen "a" i stedet for "h" (oprindelig noteret)

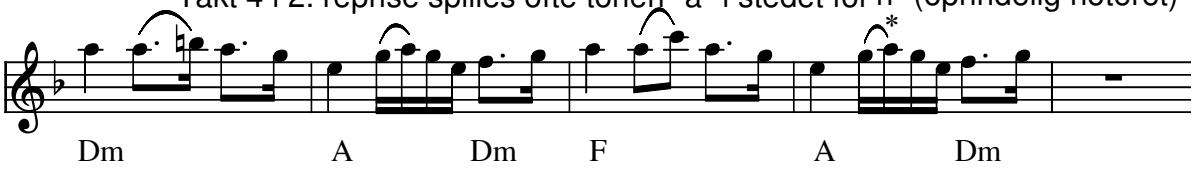

Farmors brudpolska e. Gyris Anders(S)

Kilde: www.v-dalaspelmanslag.se

Farmors brudpolska blev spillet på Evert Åhs farmors bryllup af Gyris Anders, Älvdalen.

Node fra Folkets Hus Spillefolk: www.spillefolk.dk (Filnavn: po-farmorsbrud, node sidst revideret 27/8-2018)

Flere Egne: Älvdalen, Dalarna,

Fars 60 års Polska

Kristine Heebøll

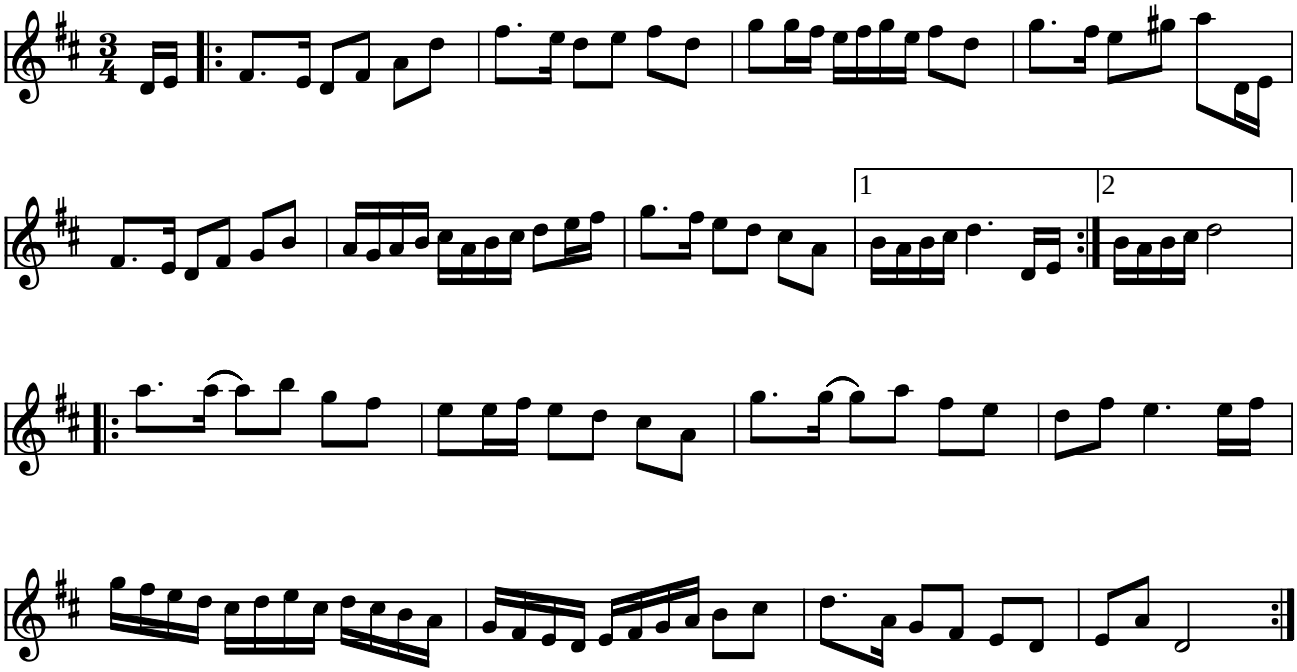

Fars 60-års Polska af Kristine Heebøll

Se også Kristines hjemmeside http://www.kristineheeboll.dk

Indspillet på:

- CD: Kristine Heebøll "Trio Mio" (2003) Go0204

Kilde: Node fra komponisten
Node fra Folkets Hus Spillefolk: www.folketshus.dk (Filnavn: po-fars60, node og tekst sidst revideret 5/10-2005)

Fastän

af Eva Saether

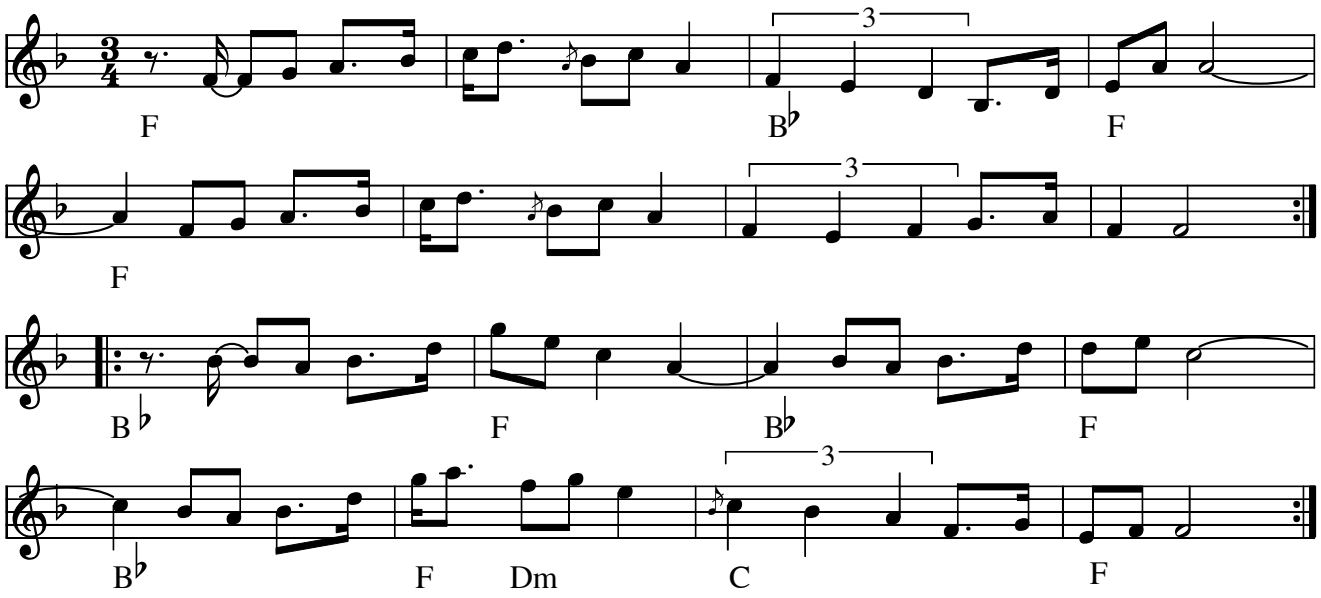

Fastän (S) af Eva Saether

- CD: Groupa – 15 years (1998)
- CD: Hanna Tibell Solo dBCD114 (2006)

Node fra Folkets Hus Spillefolk: www.spillefolk.dk (Filnavn: po-fastzn, node sidst revideret 1/10-2016)

Fattigvorden

springdans

Karin Vallin

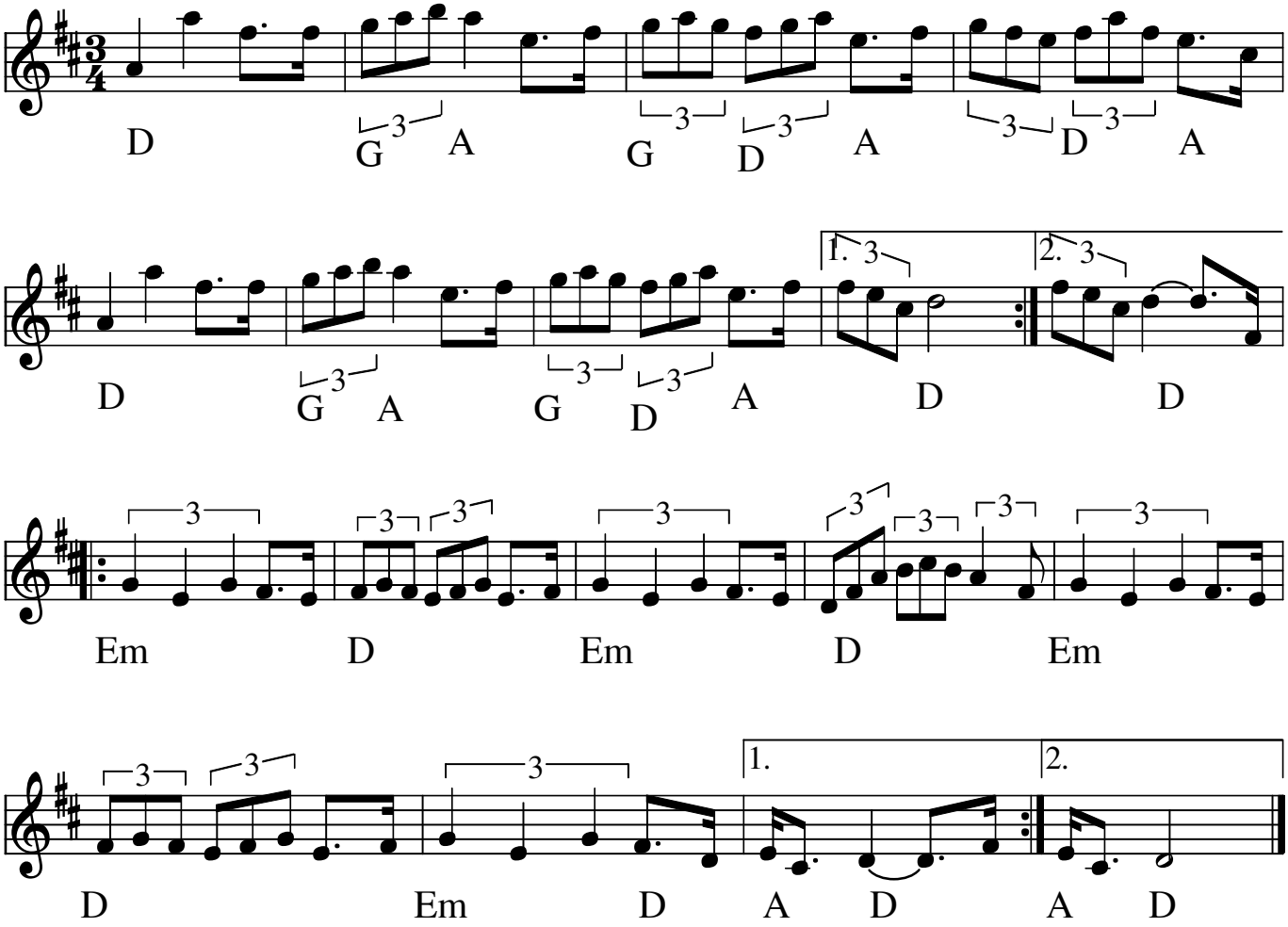

Fattigvorden (S)
Årstal: 1994
Komponist: Karin Wallin

Fra spillebogen Skånsk 1900-tal af skånes spelmansförbund 2000

Node fra Folkets Hus Spillefolk: www.folketshus.dk (Filnavn: po-fattigvord, node sidst revideret 7/9-2008)

Femspring

af Thorkild Knudsen, Hoager

Inspireret opr. fra Gert Andersens nodebog (1836)

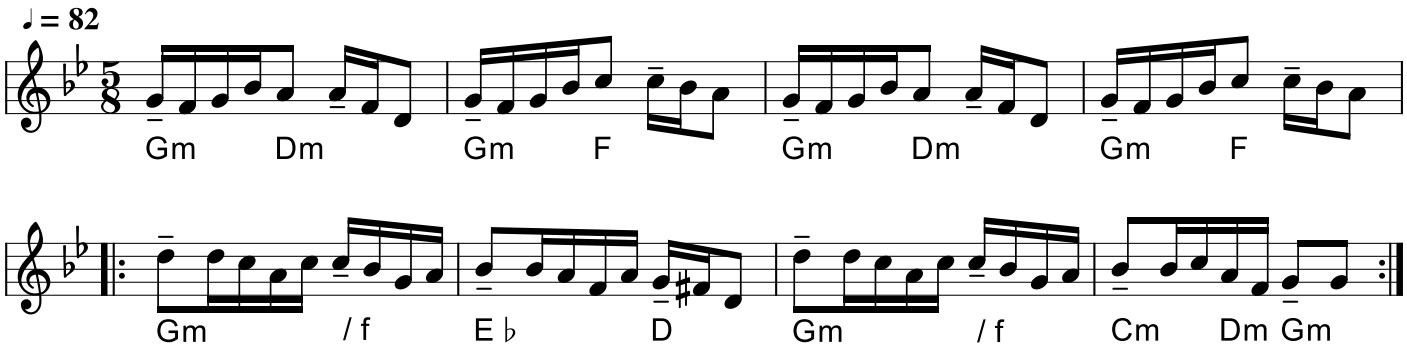

Femspring (DK)
Komponist: Thorkild Knudsen

Inspirationen til Femspring stammer oprindeligt fra Gert Andersens nodebog (1836) Volling.

* CD: Spring - ULC maj 2000

Node fra Folkets Hus Spillefolk: spillefolk.dk (Filnavn: po-femspr, Lavet 5/8-2001 og sidst revideret 3/2-2021).

Festpolska från Ekeby, Närke

Arr: Mia Marin

efter Olof Larsson

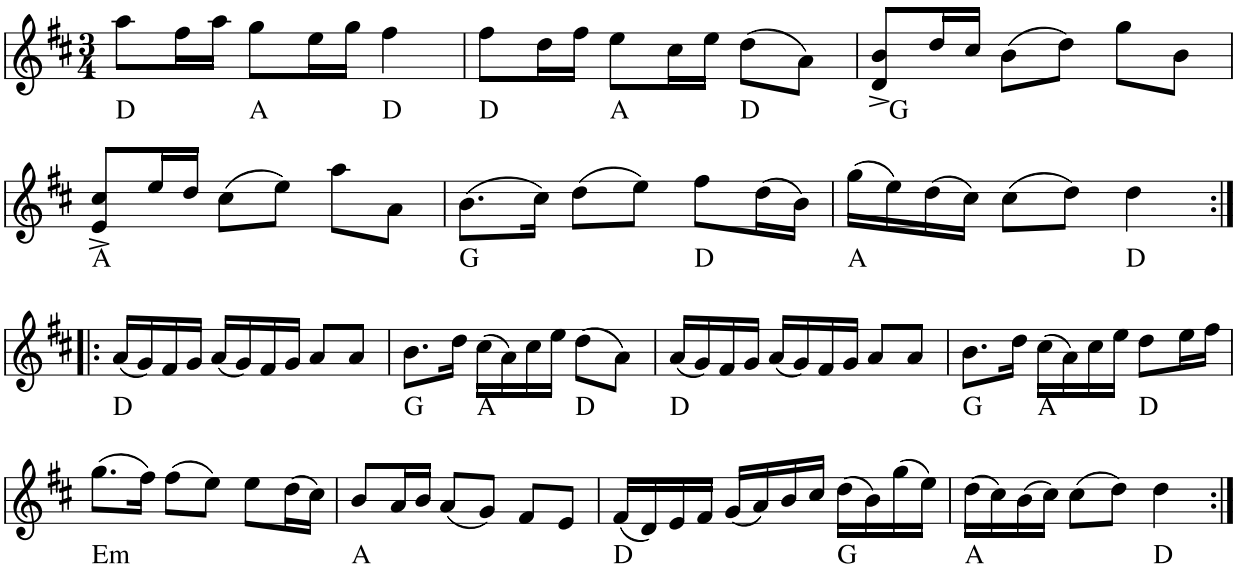

Udlært af Mia Marin marts 2018
Node fra Folkets Hus Spillefolk: www.spillefolk.dk (Filnavn: po-festpolska, node sidst revideret 12/5-2018)

Finn-Påls polska

Polska e. Elsa Siljebo

Åsele, Lappland

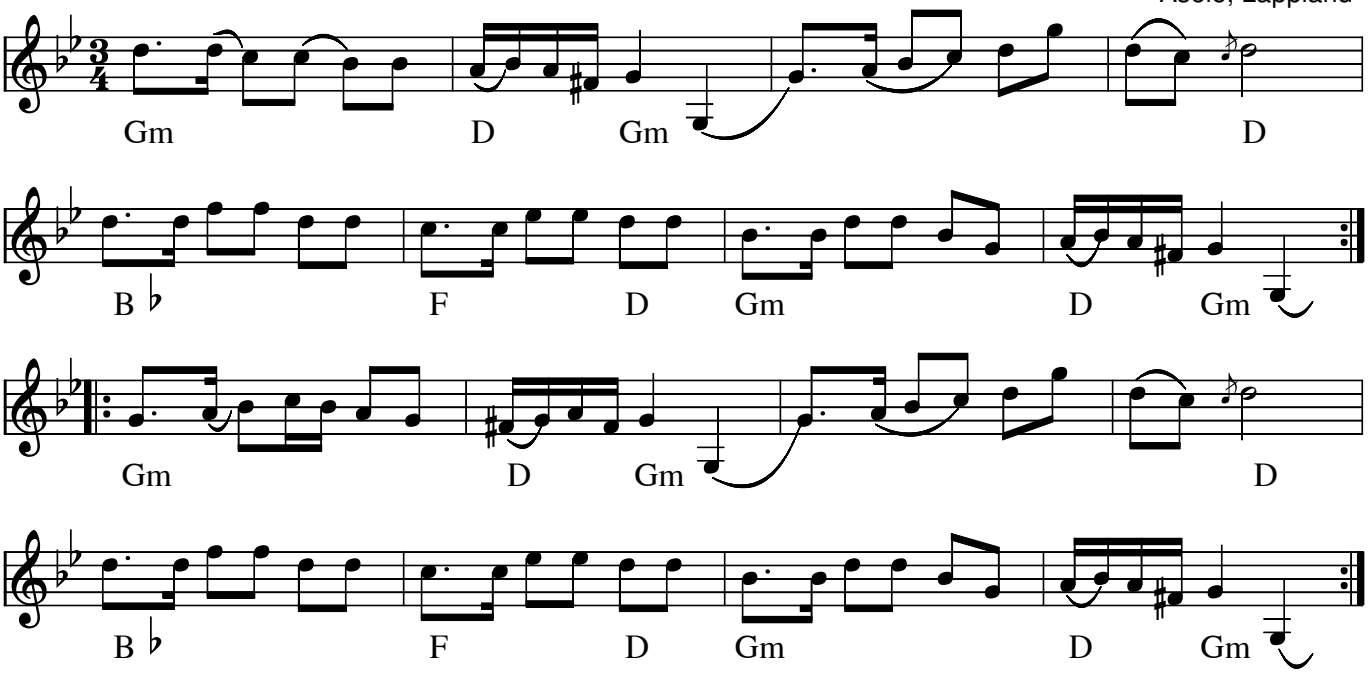

Finn-Påls Polska eller **Polska e. Elsa Siljebo** (S) Lappland

Indspillet på:

LP: Burträskara: - "Före den stora flyttningen" 1981

Node fra Folkets Hus Spillefolk: www.spillefolk.dk (Filnavn: po-finnpaal, Lavet 18/3-1999 og sidst revideret 18/6-2017)
Egn: Lappland,

Finnskog pols

Rytme 3+3+2

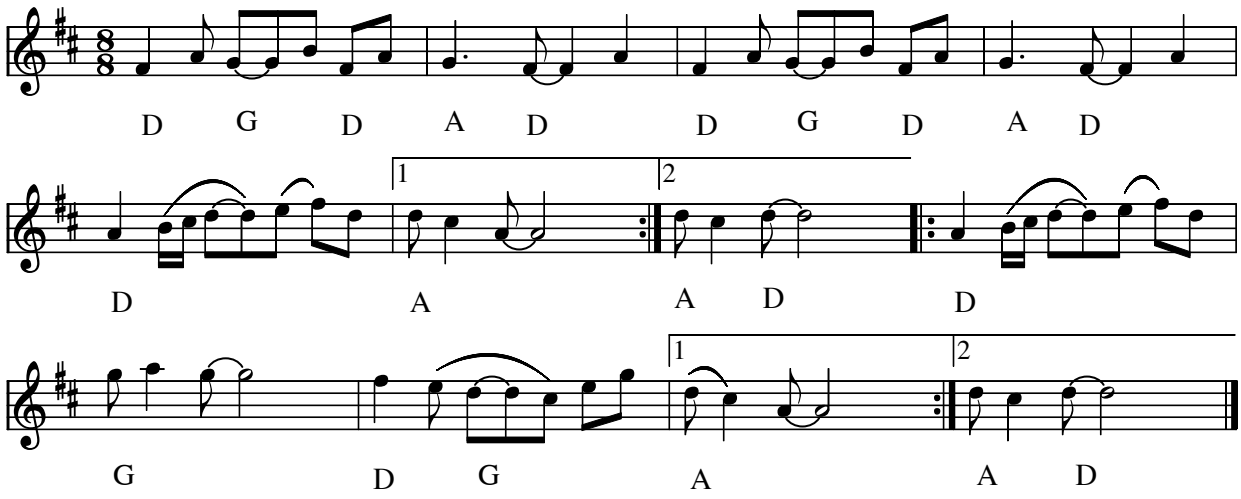

Finnskog pols (S)

Spillet af Jo Asgeir Lie på Vrå højskole 2008

Node fra Folkets Hus Spillefolk: www.folketshus.dk (Filnavn: po-finnskog, node sidst revideret 8/7-2010)

Finnskog pols

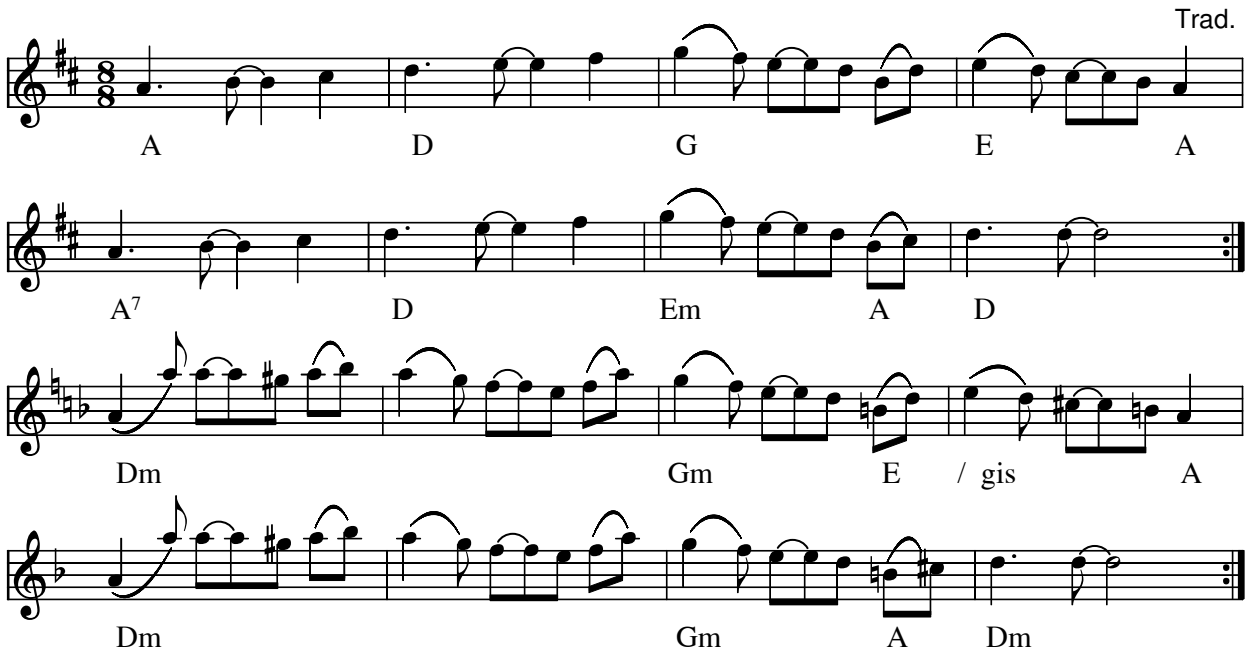

Finnskog pols (N)

Udlært på Vrå Højskole 2011 af Jo Asgeir Lie

Node fra Folkets Hus Spillefolk: www.spillefolk.dk (Filnavn: po-finnsko, node sidst revideret 11/8-2011)

"Flickorna dansa på tå"

e. "Trionyl"

"...ingen vill ha dem endå"

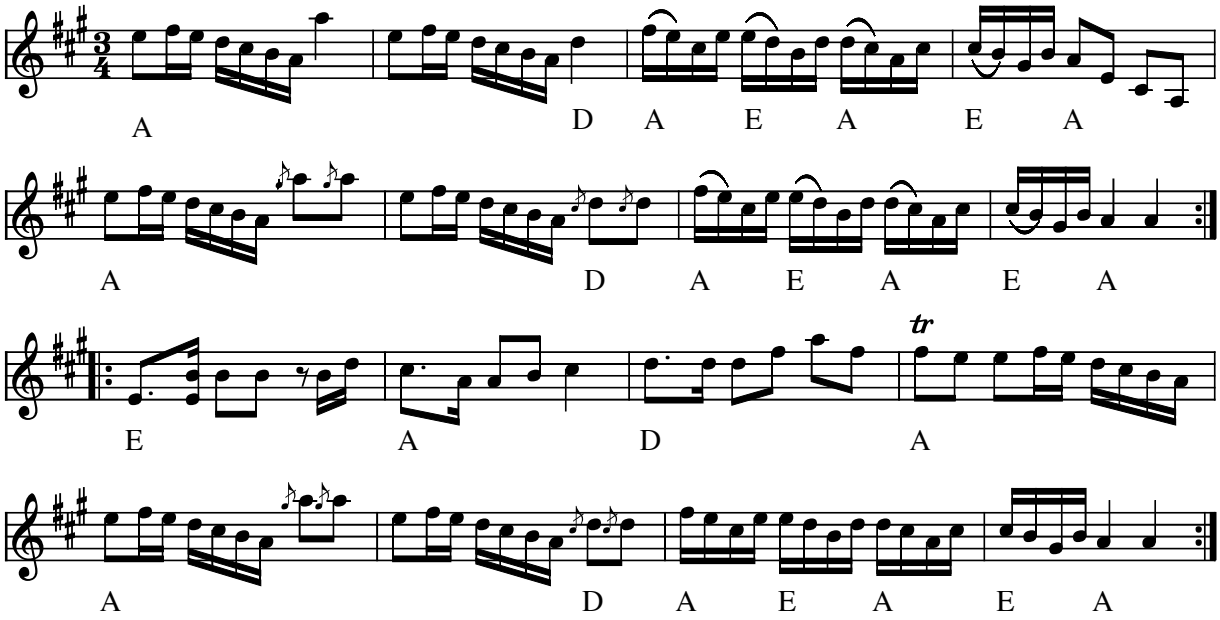

"Flickorna dansa på tå" (slängpolska) e."Trionyl" (S)

Se også Bruuns version

Indspillet på:

- CD "Trionyl" 2002

Kilde: Noteret efter CD af ksu
Node fra Folkets Hus Spillefolk: www.folketshus.dk (Filnavn: po-flickorna, node og tekst sidst revideret 3/7-2004)

"Flickorna dansar på tå"

e. Johan Jacob Bruun

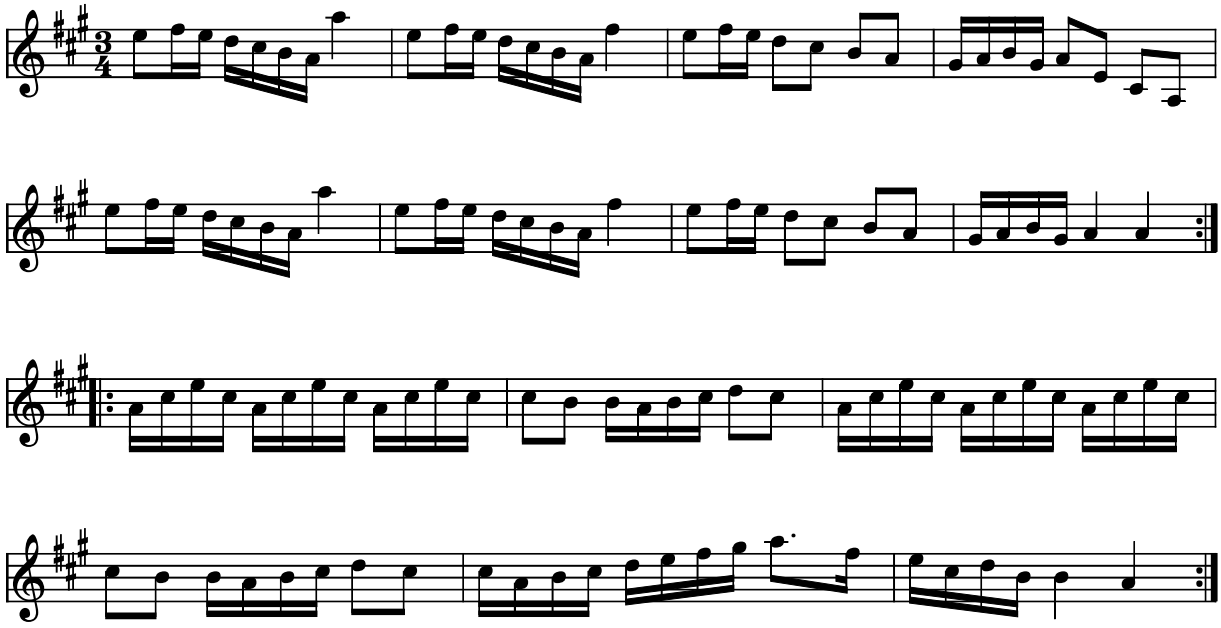

"Flickorna dansar på tå" (slängpolska) efter Johan Jacob Bruun (S)

Bruun har nedtegnet melodien i 1867 Se også versionen fra CD'en "Trionyl"

Kilde: Nodesamling "Johan Jacob Bruun - en spelman från Särslöv . . ." af Ethel Wieslander
Node fra Folkets Hus Spillefolk: www.folketshus.dk (Filnavn: po-flickornajjb, node og tekst sidst revideret 3/7-2004)

Flickornas Mikaelidans

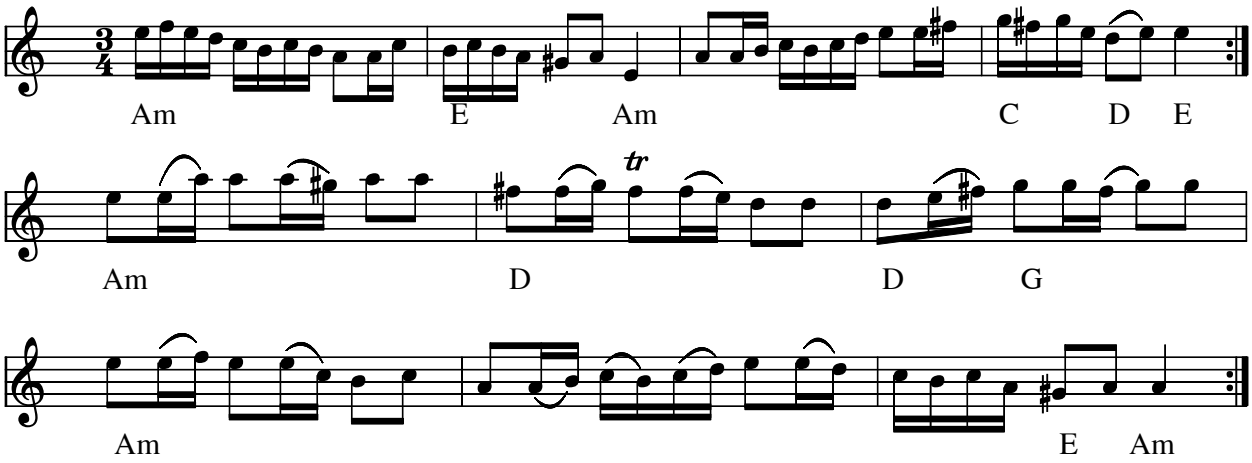

Flickornas Mikaelidans (S) Polska e. Ida Sofia Erlandsson (1852-1931), kaldet Ida i Rye.

- CD: Björnlert, Löfberg, Pekkari "Mikaelidansen" (2000)
  Kilde: www.smus.se

Node fra Folkets Hus Spillefolk: www.folketshus.dk (Filnavn: po-mikaeli, node sidst revideret 31/5-2010)

Första Halvan

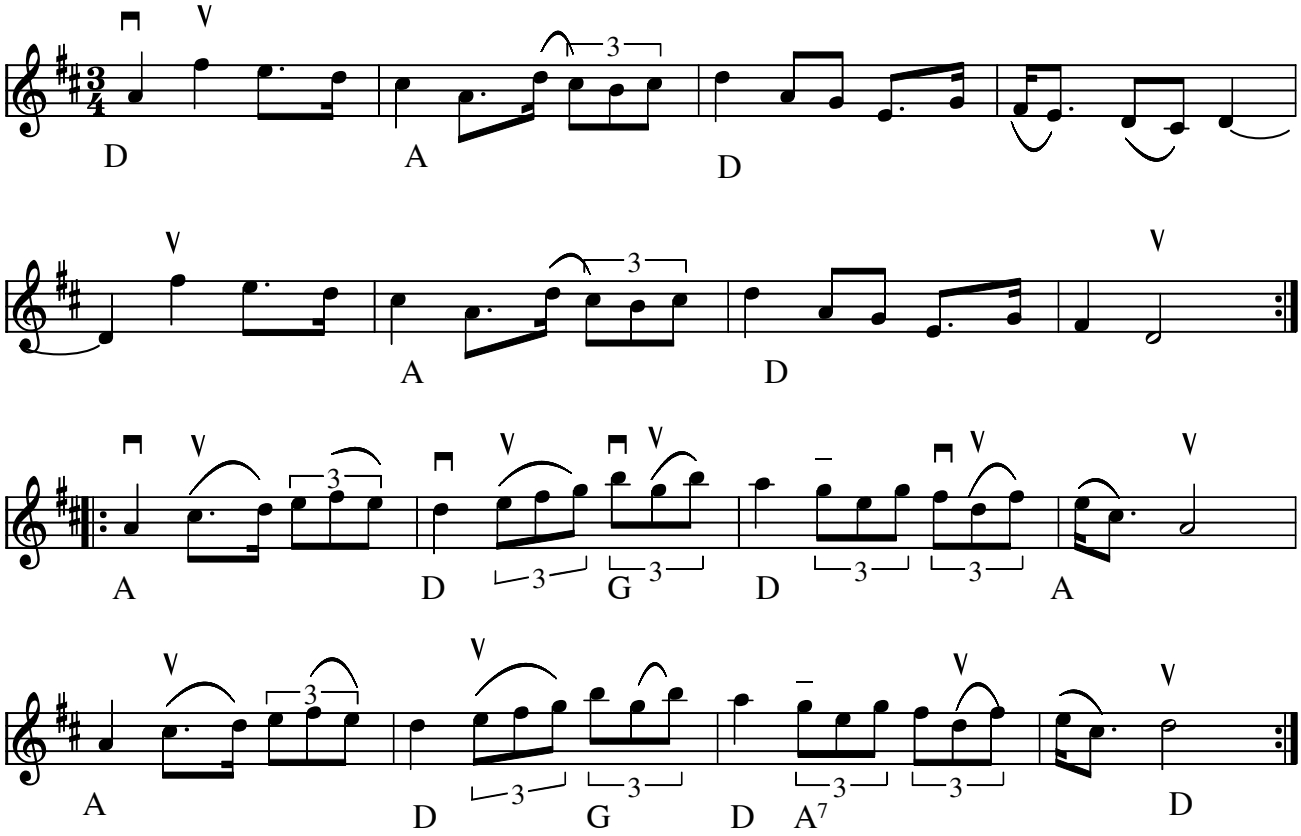

Första Halvan Lima(S)

Denne polska fra Ytternäs i Lima findes i mange variationer. Persbjörk Erik (også kaldet Fjös Erk i dagligt tale) har også en mere kendt sprinklek hvor første reperisen er den samme som i denne melodi

Springlek efter Fjös Erk

se også

Andra halvan

Indspillet på:

• CD: KURBITS Folkmusik från Dalarna Vol 1 DRO CD018

Node fra Folkets Hus Spillefolk: www.spillefolk.dk (Filnavn: po-fzzrstahalvan, Lavet 1/3-2008 og sidst revideret 10/7-2017)

Fredes Polska

Frede Nielsen, Lolland
Arr: Antti Järvelä

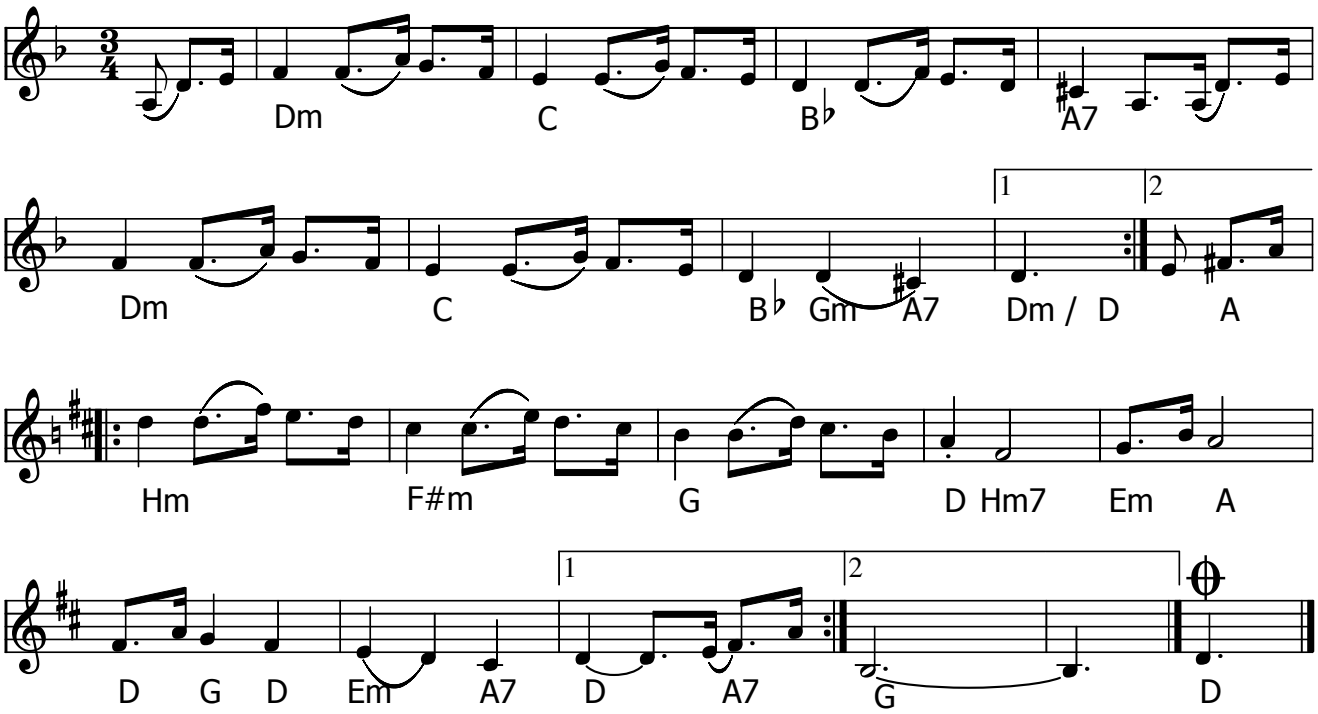

Fredes polska (DK) af Frede Nielsen

- CD: Baltic Crossing – Firetour GO1310 (2010)

Node fra Folkets Hus Spillefolk: www.spillefolk.dk (Filnavn: po-frede, node sidst revideret 10/8-2016)

Frisells Storpolska

Mockfjärd, Låtar från Dalarna nr 828 af Paul Bäckström 1974
uppteckn. av Anders Frisell

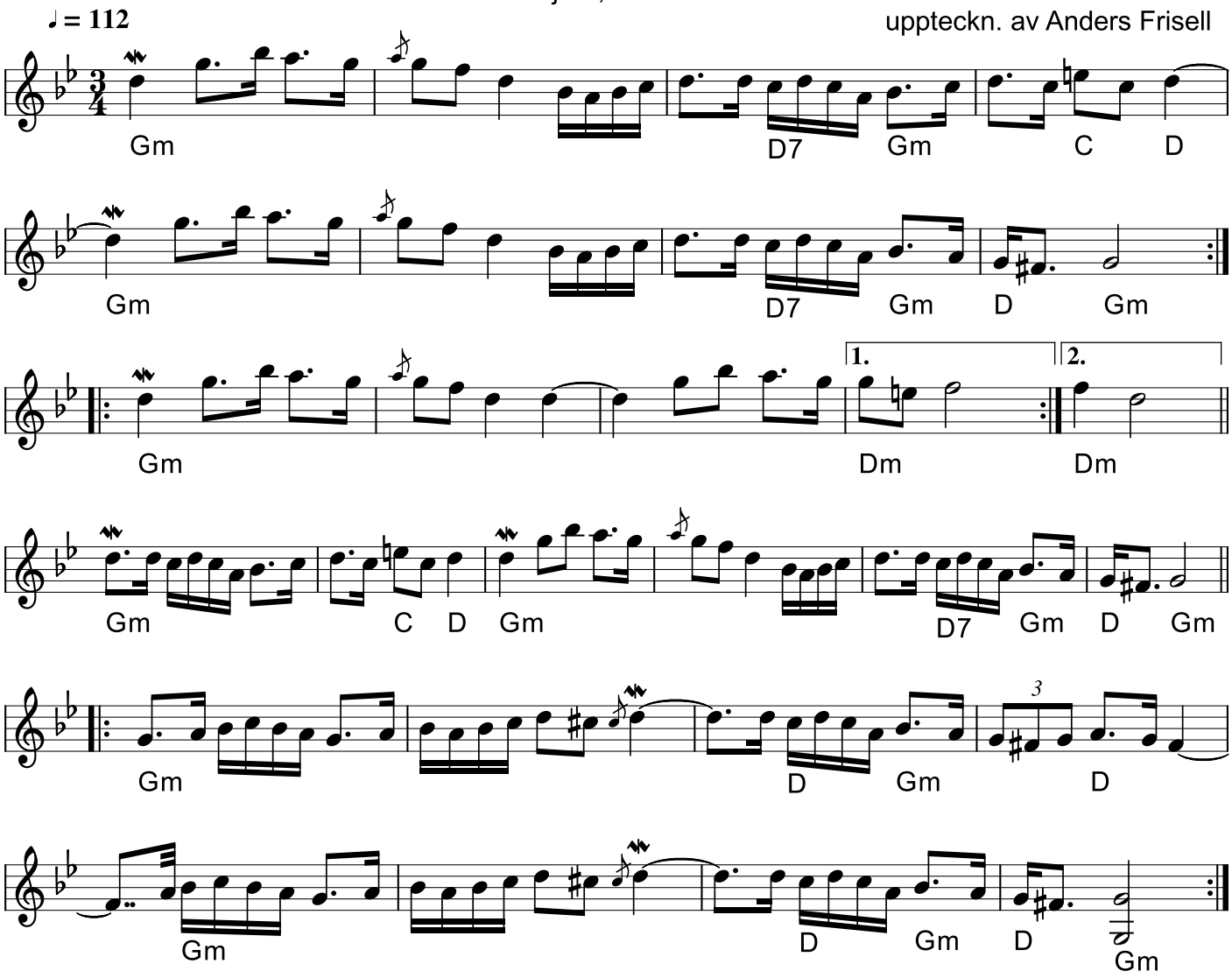

Frisells Storpolska (Polska från Mockfjärd) (S)
Komponist: Anders Frisell

Sv. låtar Dalarna no. 1036 har en anden version.

* CD: Pers Hans Olsson och Björn Ståbi (GIGA GCD-25 1995)

Kilde: Nedskrevet af Ole Q efter pladen Egn: Västerdalarna, Dalarna
Node fra Folkets Hus Spillefolk: spillefolk.dk (Filnavn: po-frisellstor, Lavet 29/9-2007 og sidst revideret 12/7-2020).

Friskt vatten

Rättvikspolska av Pers Olle

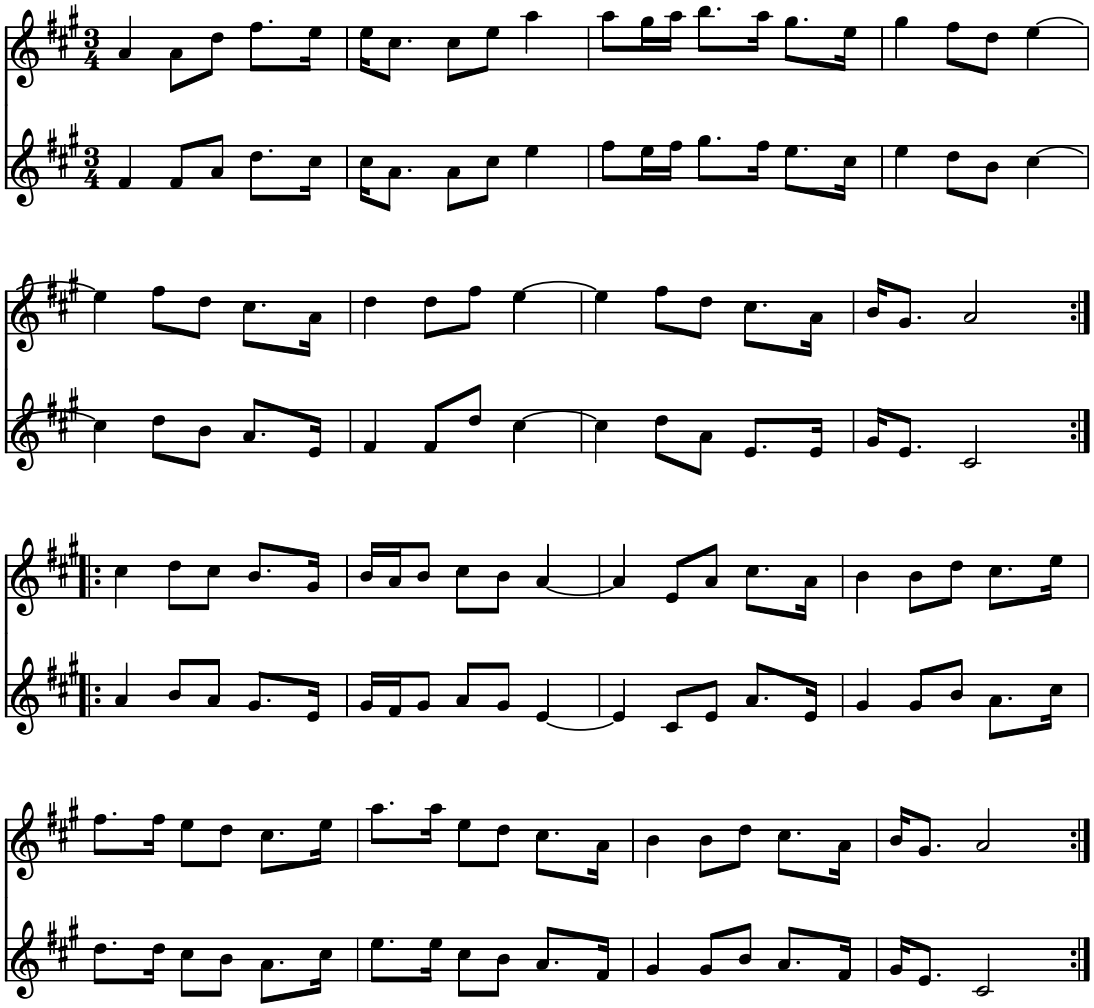

Friskt vatten (Rättvikspolska) (S)
Komponist: Pers Olle

I Sverige kan man drikke vandet direkte fra bækkene i skoven!

Node fra Folkets Hus Spillefolk: www.folketshus.dk (Filnavn: po-friskh2o, node sidst revideret 10/10-2007)

From-Olles sista

e. Jan Lundin

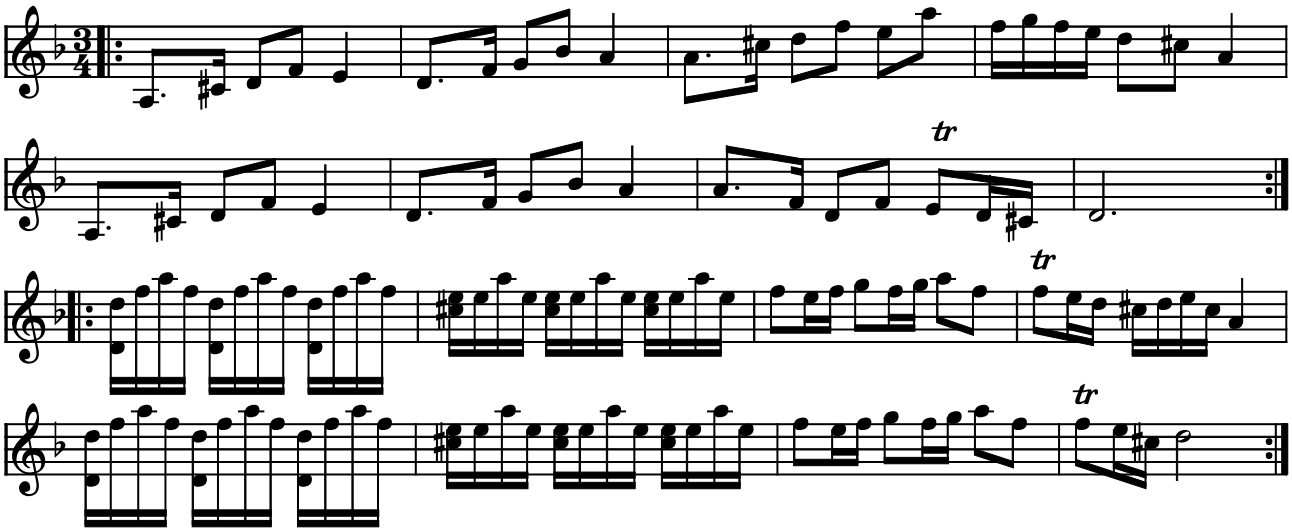

From Olles sista (polska) (S)

(Node fra Folkets Hus Spillefolk: www.folketshus.dk)

From-Olles 12:an

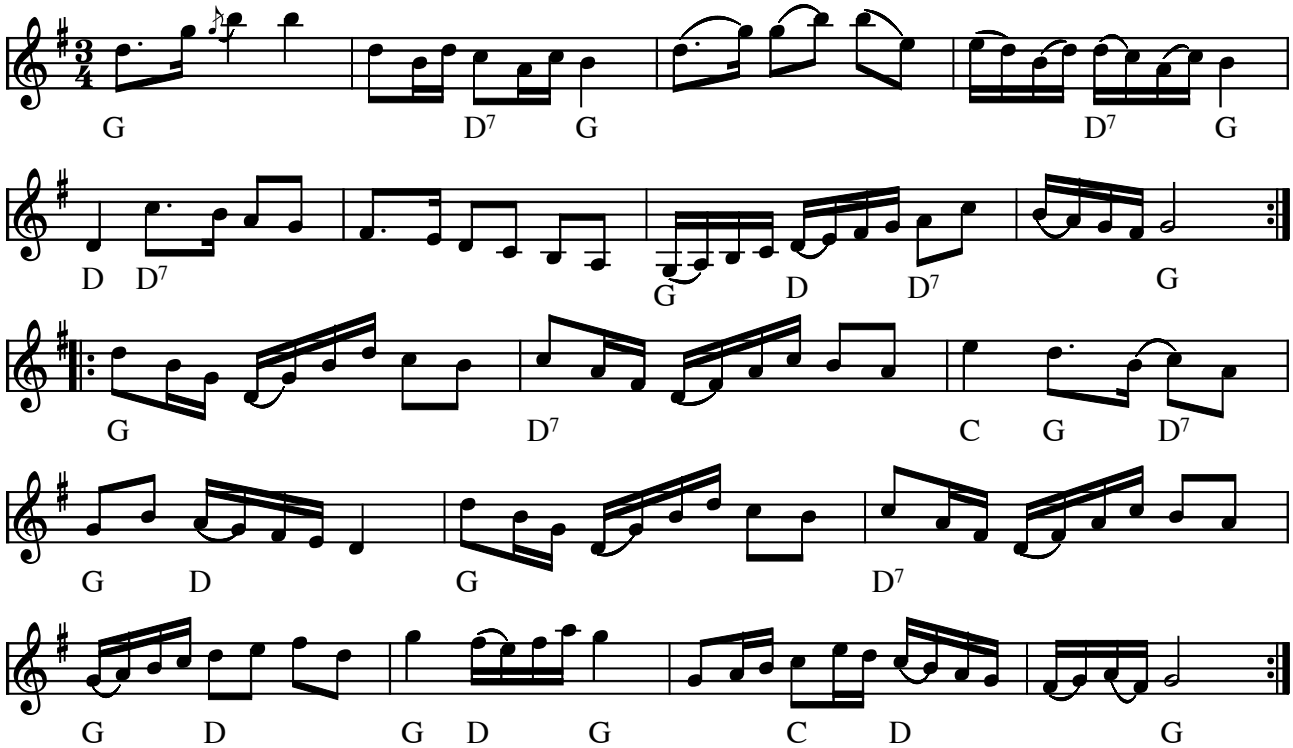

From-Olles 12:an (polska) (S)

(Node fra Folkets Hus Spillefolk: www.folketshus.dk)

Furuboms polska

Hambo eller Boda polska

Sjungen av Lisa Furubom (1892-1979), SvL-Boda nr 202

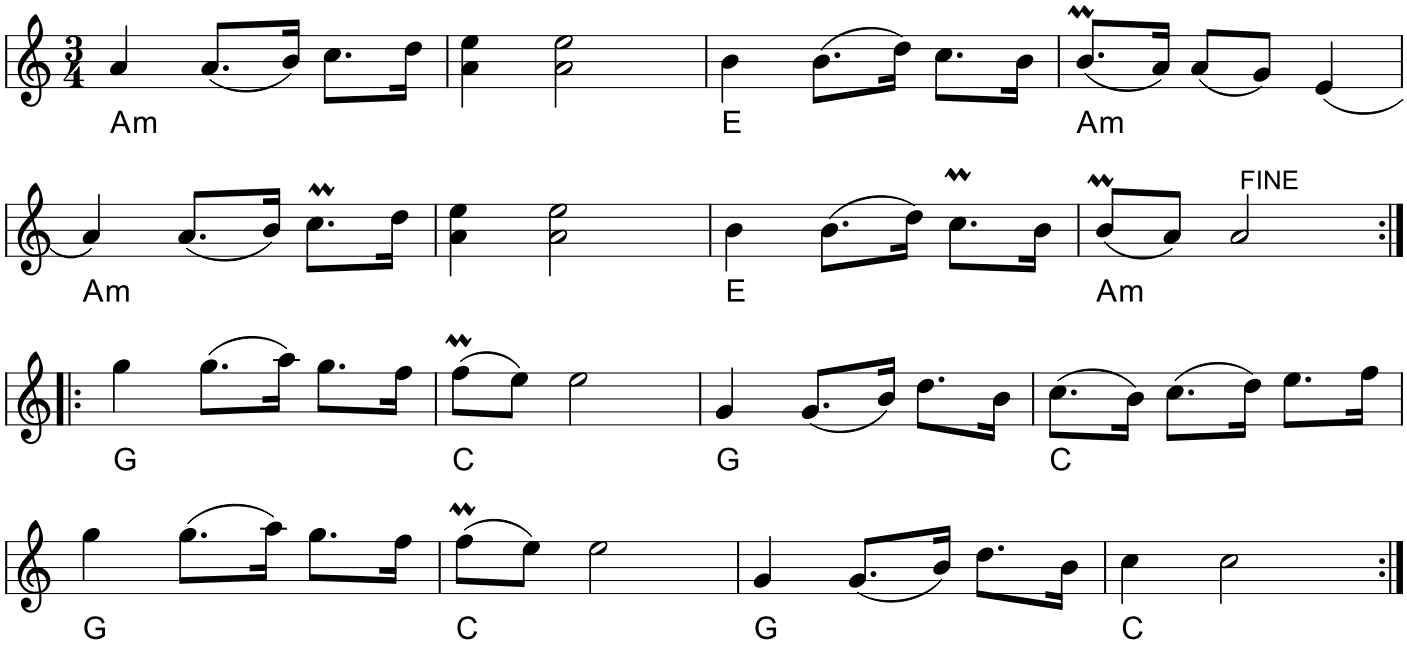

Furuboms polskae. Lisa Furubom (S)

Kilde: Hennings noder Egn: Österdalarna, Dalarna
Node fra Folkets Hus Spillefolk: spillefolk.dk (Filnavn: po-furubom, Lavet 13/5-2005 og sidst revideret 8/4-2020).false2.85

Gammelmára

Slängpolska

Kajsa Abrahamsson

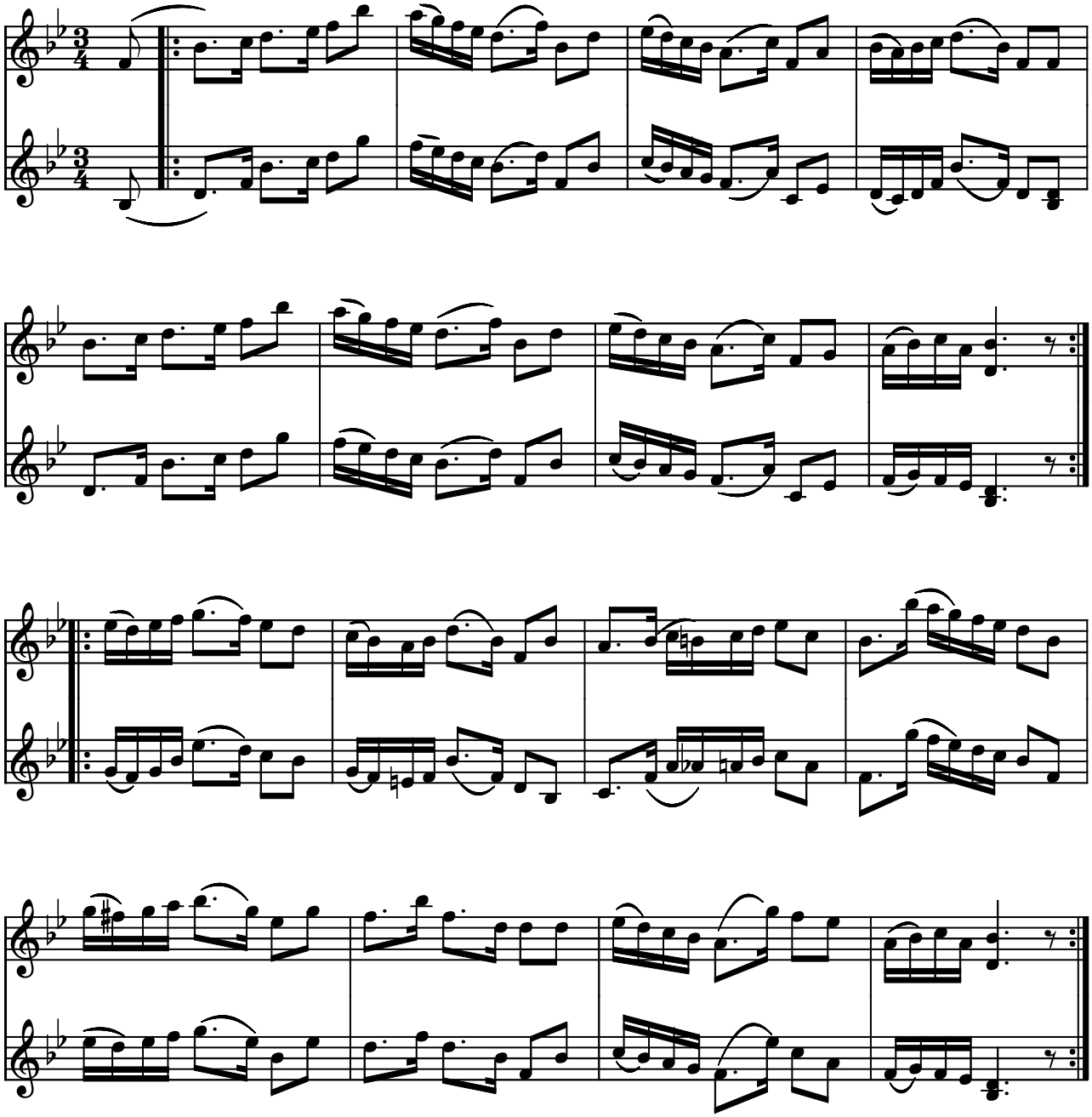

Gammelmára slängpolska af Kaisa Abrahamsson (S)

"Låten beskriver min gamla häst Steggviva, som blev hela 28 år."

(Node fra Folkets Hus Spillefolk: www.folketshus.dk)

Gammelpolska efter Anders Tull

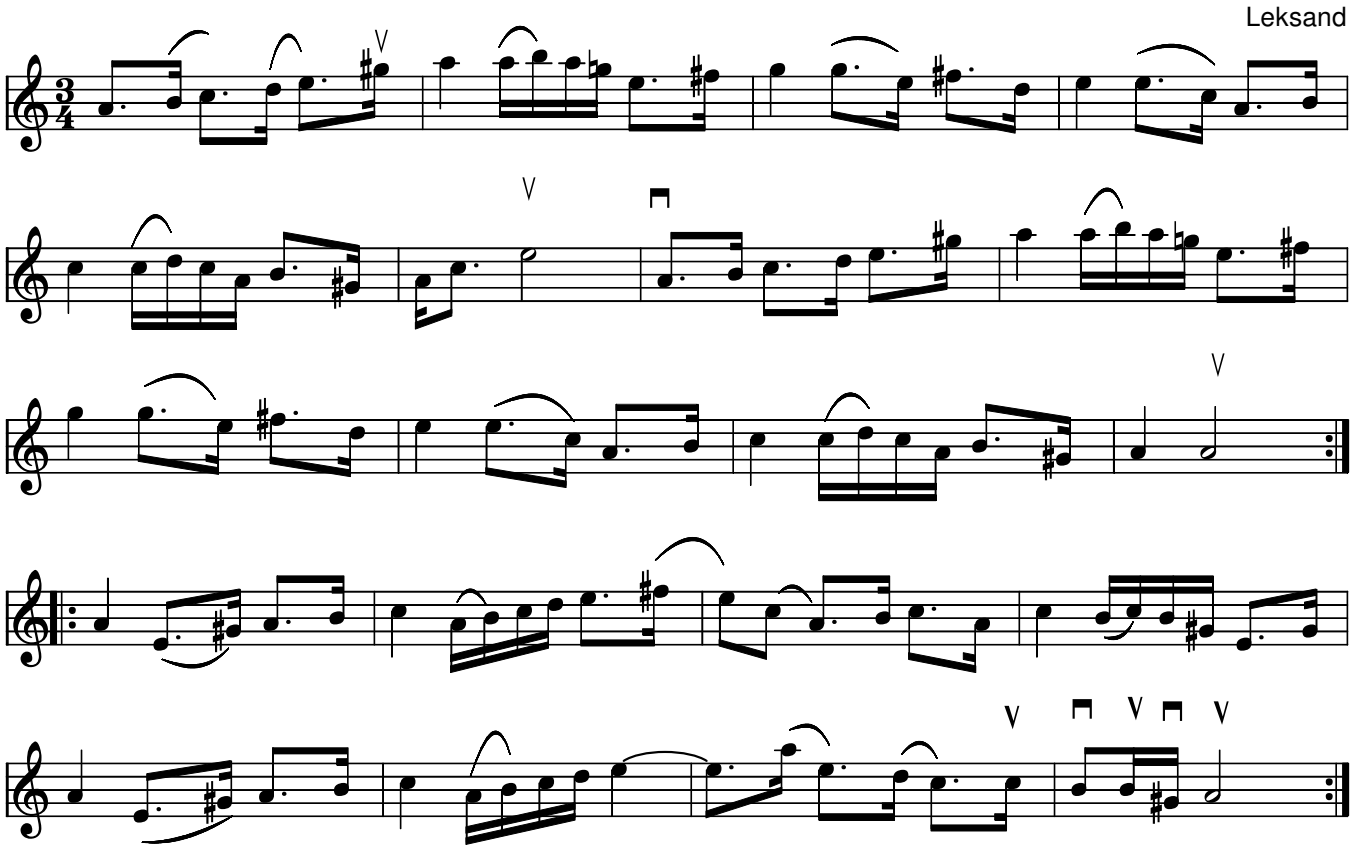

Gammelpolska efter Anders Tull (S)

Indspillet på:

- CD: Polska från Dalarna and Northen Sweden

Node fra Folkets Hus Spillefolk: www.spillefolk.dk (Filnavn: po-glanderstull, Lavet 11/9-2016 og sidst revideret 11/8-2017

Gardustens polska

e. August Nilsson, Bohuslän

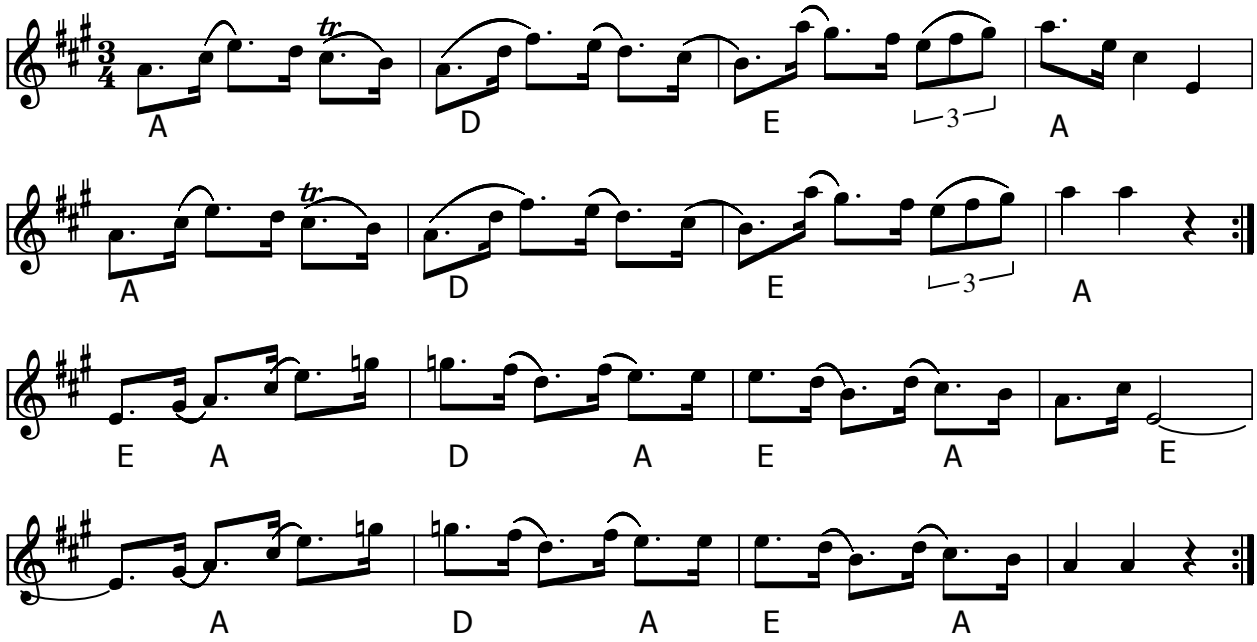

Gardustens polska (S)

Gardusten er en dykand - havlit (alfågeln).
Udlært på Allsvenskan Väst kursus nov. 2012.

Node fra Folkets Hus Spillefolk: www.spillefolk.dk (Filnavn: po-gardust, node sidst revideret 24/11-2012)

Gavells Ella

slängpolska eller hambopolska

e. Sigvard Stelt, Galven
Hälsingland

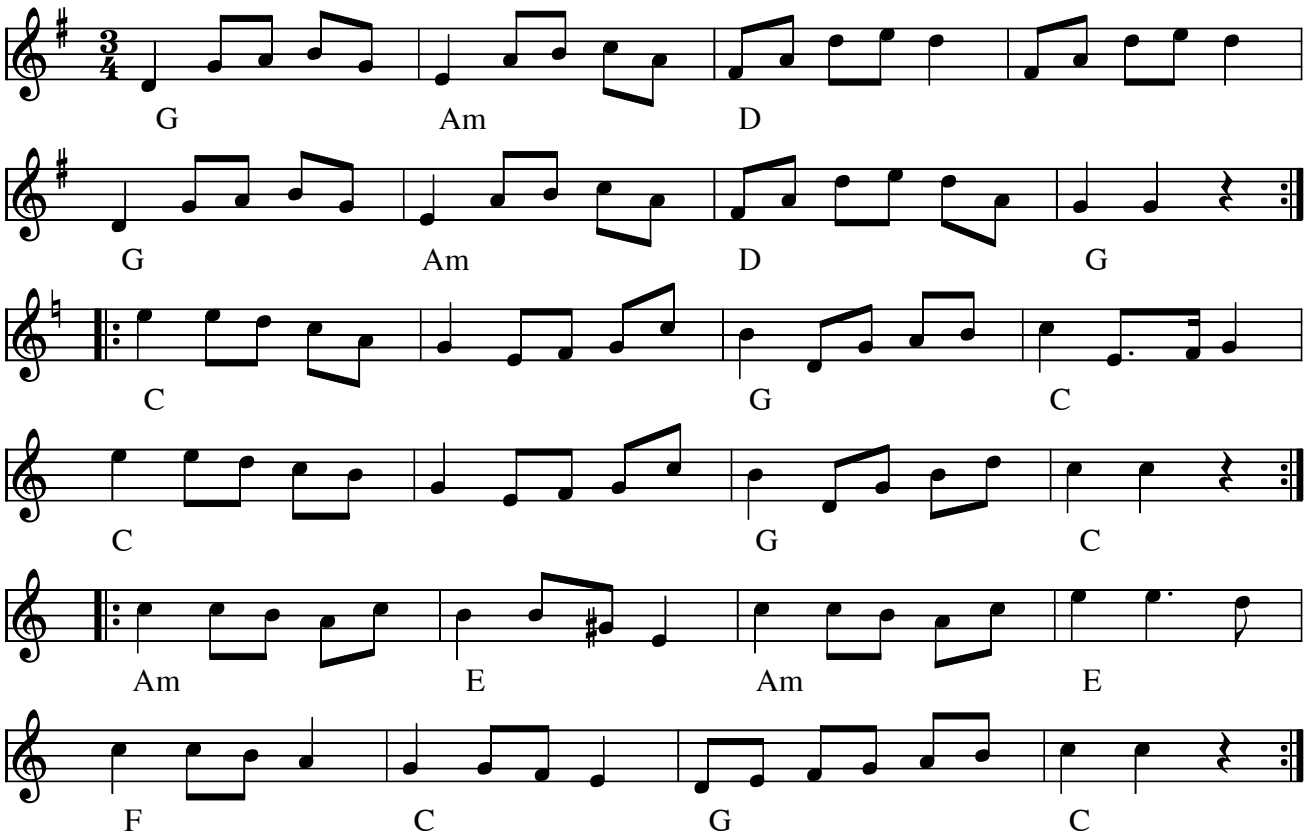

Gavells Ella slängpolska e. Sigvard Stelt(S) Danses som Hambo med ottendedels punkteringer.

Optegnet af Maurits Gallmyr, Alfta, Hälsingland

Kilde: Hälsinge Spelmansförbunds 50-års jubilæumsnodesamling

Node fra Folkets Hus Spillefolk: www.spillefolk.dk (Filnavn: po-gavells, Lavet 20/6-2003 og sidst revideret 20/6-2017)
Egn: Hälsingland,

Gelottes polska

Wilhelm Gelotte
SvL Uppland nr. 9

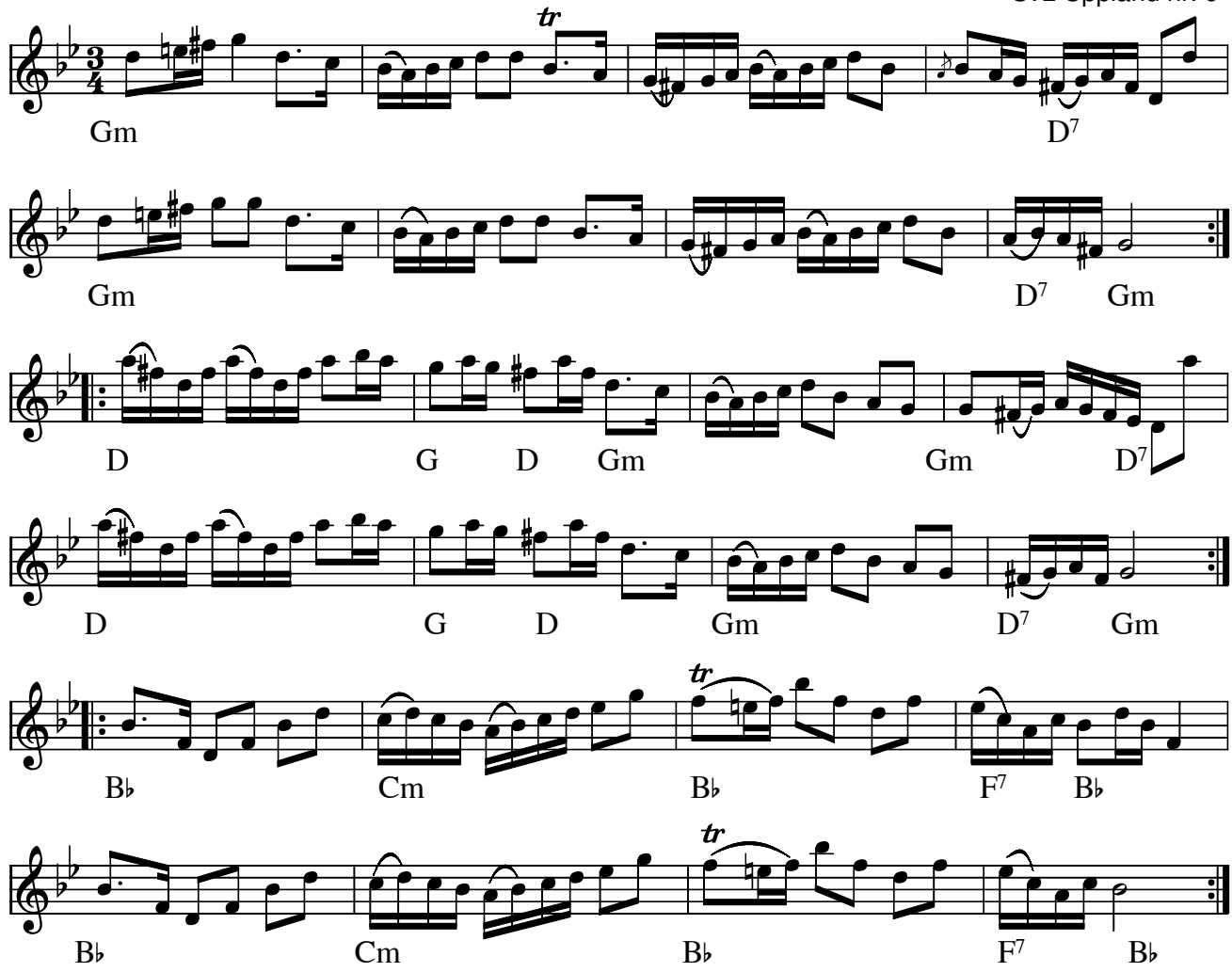

Gelottes Polska (S) af Wilhem Gelotte

Gelottes polska har nogle helt fantastiske overgange mellem stykkerne mellem dur og moll.

Indspillet på:

LP: Kalle Almlöf - AMIGA AMLP 704 (1980)

Kilde: Noteret af Ole Q

Node fra Folkets Hus Spillefolk: www.spillefolk.dk (Filnavn: po-gelotte, Lavet 28/6-2007 og sidst revideret 28/9-2018)

Getingen

polska från Ore

e. Hans Dalfors

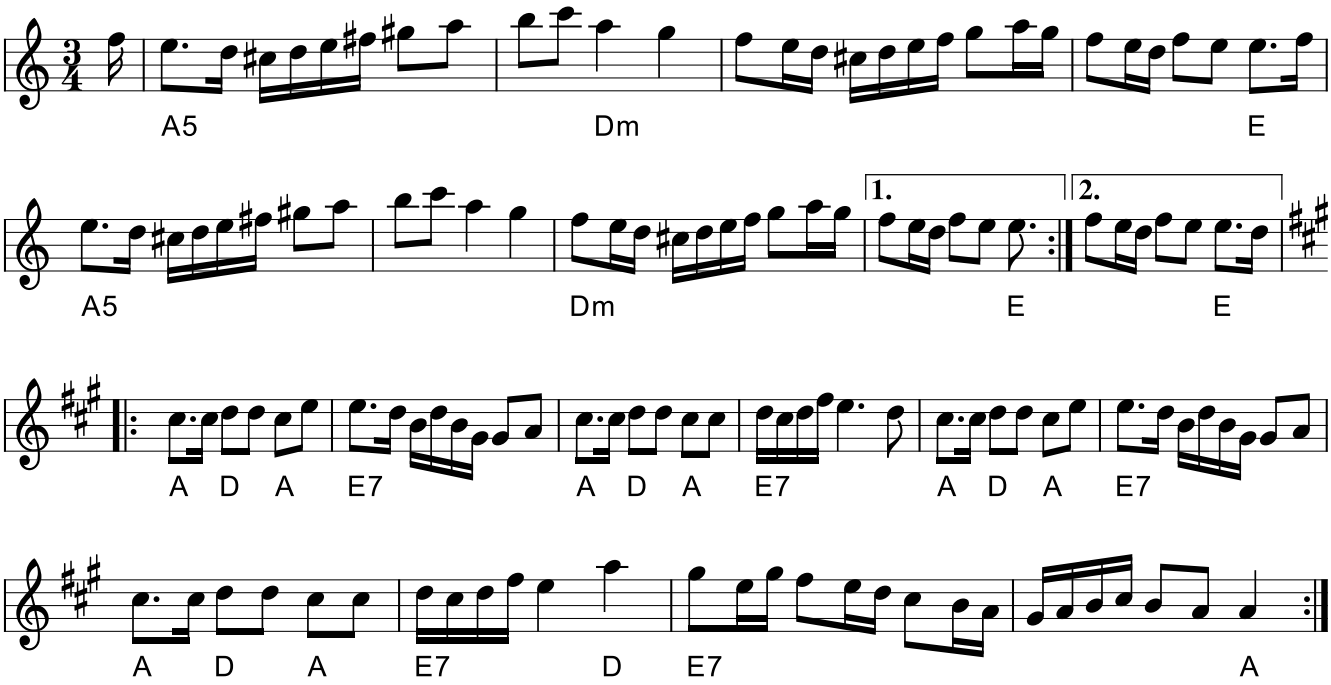

Getingen (Ore-polska) (S)
Årstal: 1850

Timas Hans betgenede denne polska som en ægte Ore Polska (Svenska Låtar Dalarna no. 10).
Timas Hans havde den efter Dalfors
Geting betyder hveps. Navnet er formentlig tilkommet senere.
stemmen er nedtegnet (frit) efter pladen af Ole Q.

* CD: Ola Bäckström (GIGA GCD-21 1994)

Egn: Ore, Dalarna, Österdalarna
Node fra Folkets Hus Spillefolk: spillefolk.dk (Filnavn: po-geting, Lavet 16/10-1999 og sidst revideret 15/4-2021).

Gladlåten
eller Gla' låten

e. Pekkos Helmer, Bingsjö

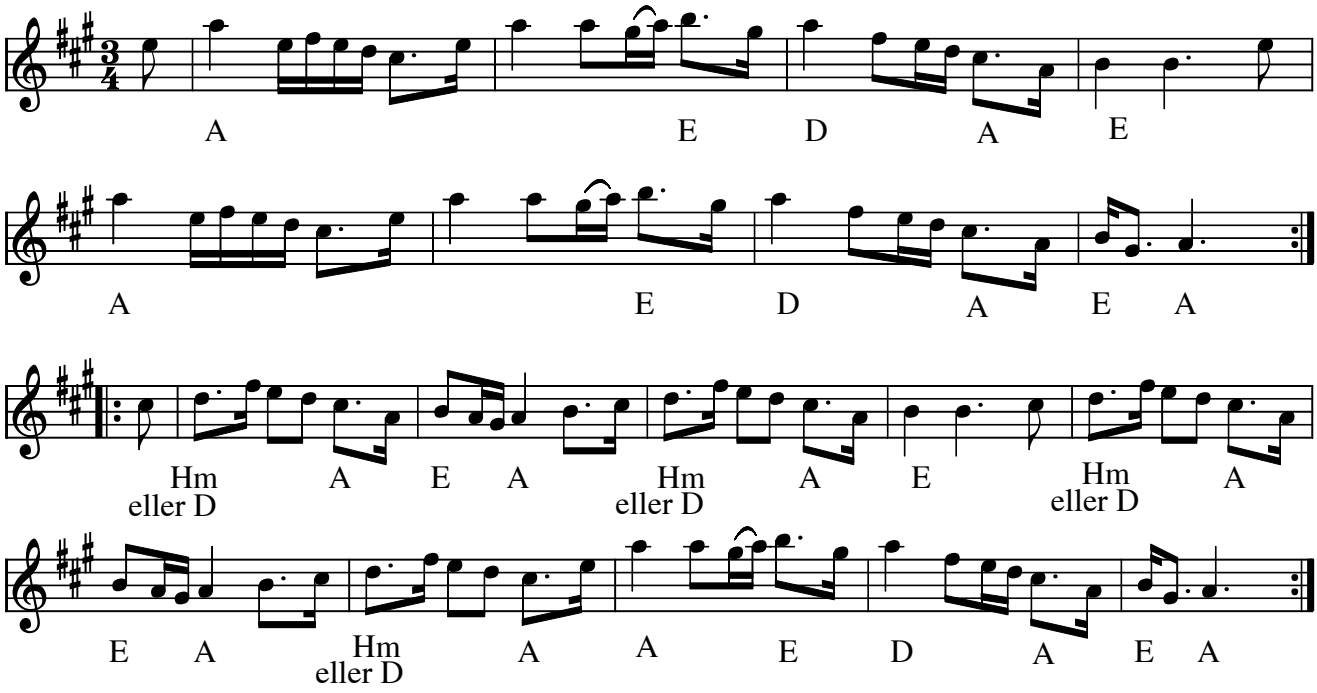

Gladlåten eller **Gla' låten** (polska) (S) e. Pekkos Helmer

- CD: På Tre man hand – Roger Tallroth, Fredrik Lindh & Jonas Ohlsson (1993)

Node fra Folkets Hus Spillefolk: www.folketshus.dk (Filnavn: po-gladlzzz, node sidst revideret 20/4-2019)

Flere Egne: Bingsjö i Österdalarna

Glade Hjerte

Kristine Heebøll

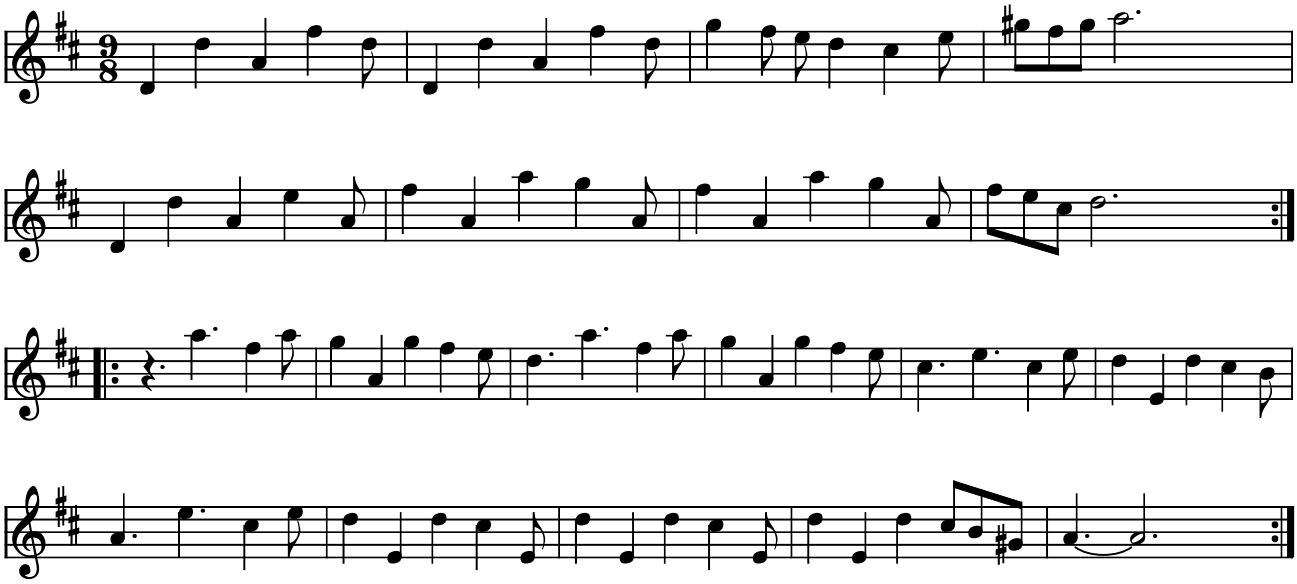

Glade Hjerte af Kristine Heebøll

Se også Kristines hjemmeside http://www.kristineheeboll.dk

Indspillet på:

- CD: Kristine Heebøll "Trio Mio" (2003) Go0204

Kilde: Node fra komponisten
Node fra Folkets Hus Spillefolk: www.folketshus.dk (Filnavn: po-gladehjerte, node sidst revideret 1/2-2006)

Gökpolska

Lejsme Per
e. Herman Strömberg

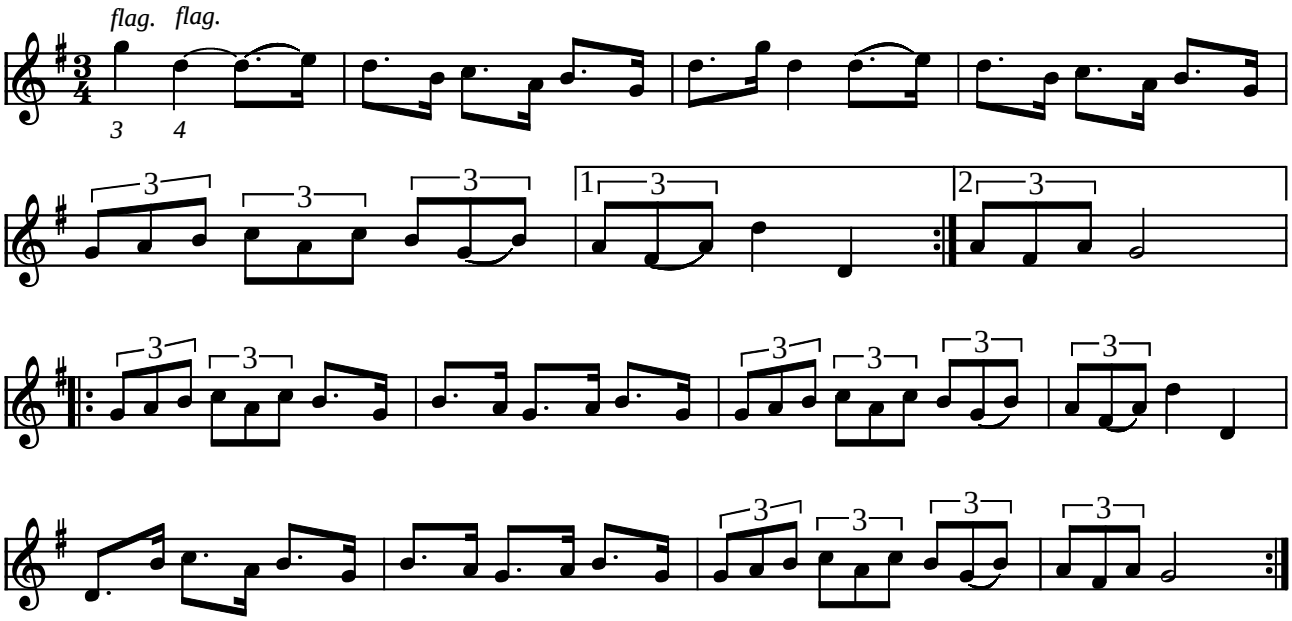

Gökpolska Lejsme Per polska e. Herman Strömberg (S)

Buestrøg e. Kalle Almlöf
Flageoletterne i 1. takt tages på violin på G-strengen med de viste fingre (som hvis man ville spille et C og et D)

Kilde: Nodehæfte fra Kallekursus 1990
Node fra Folkets Hus Spillefolk: www.folketshus.dk (Filnavn: po-gzzkpol, tekst sidst revideret 9/2-2003)

Gökpolska från Värmland

CD: Kongero - Kom (2017)

fra Leif Jensen

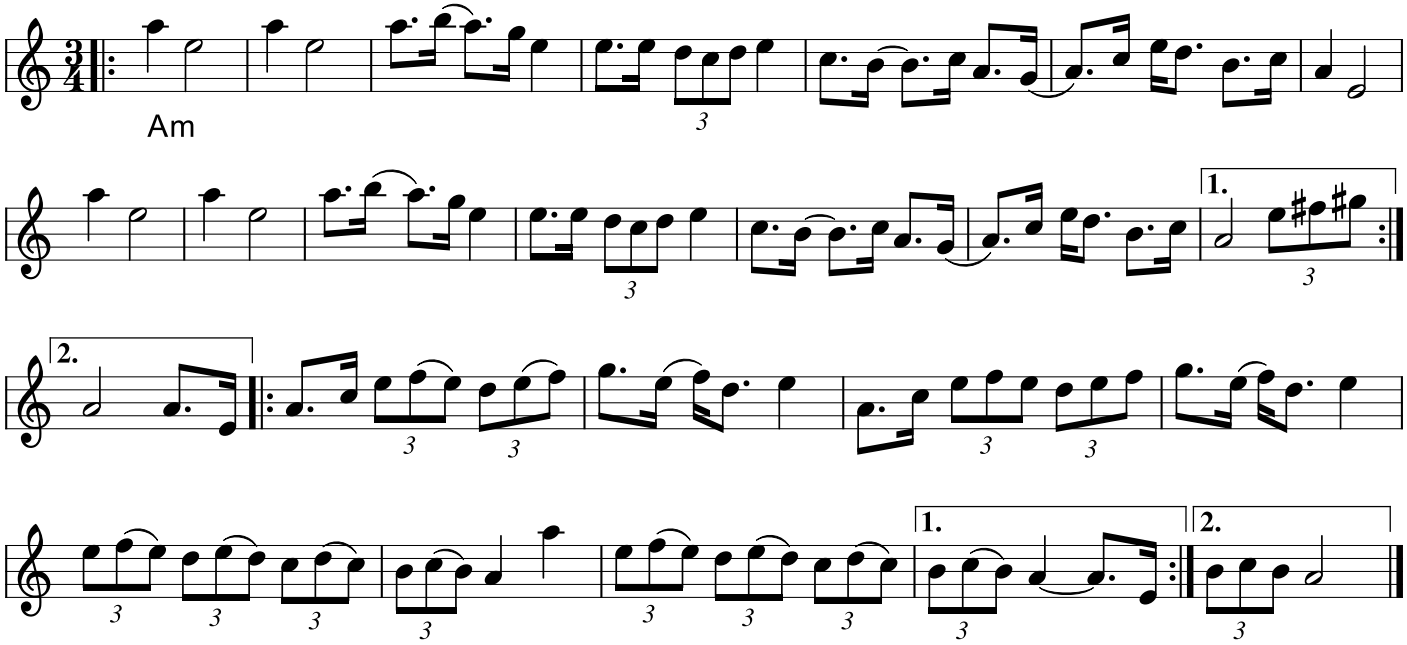

Gökpolska från Värmland
(S) CD: Kongero - Kom (2017)
Node fra Folkets Hus Spillefolk: www.spillefolk.dk (Filnavn: po-gzzkpolskavzrm, node sidst revideret 12/12-2020)

Grevens 50 års polska

Ole Quistgaard 9/9 2006

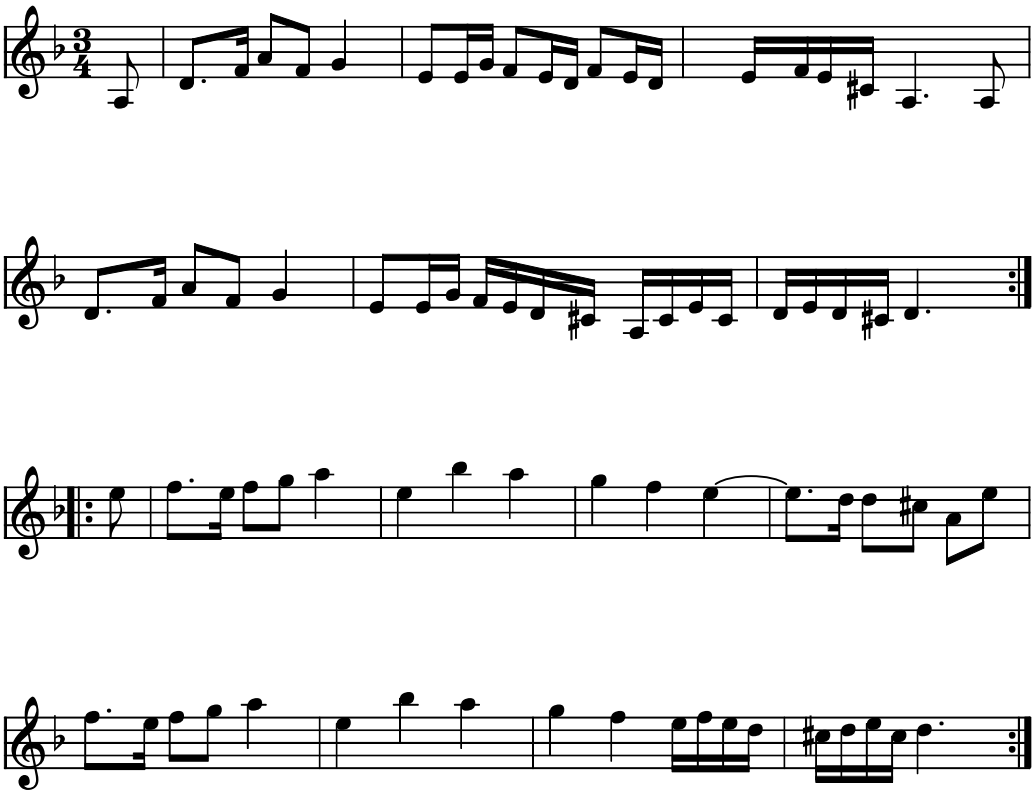

Grevens 50 års polska af Ole Quistgaard (DK) 2006

Skrevet til Niels Greves 50 års fødselsdag

Kilde: Node fra komponisten
Node fra Folkets Hus Spillefolk: www.folketshus.dk (Filnavn: po-greven, node og tekst sidst revideret 6/10-2006)

Grind-Hans Jässpodspolska

C i G

efter Petters Erik Petterson, Rättvik

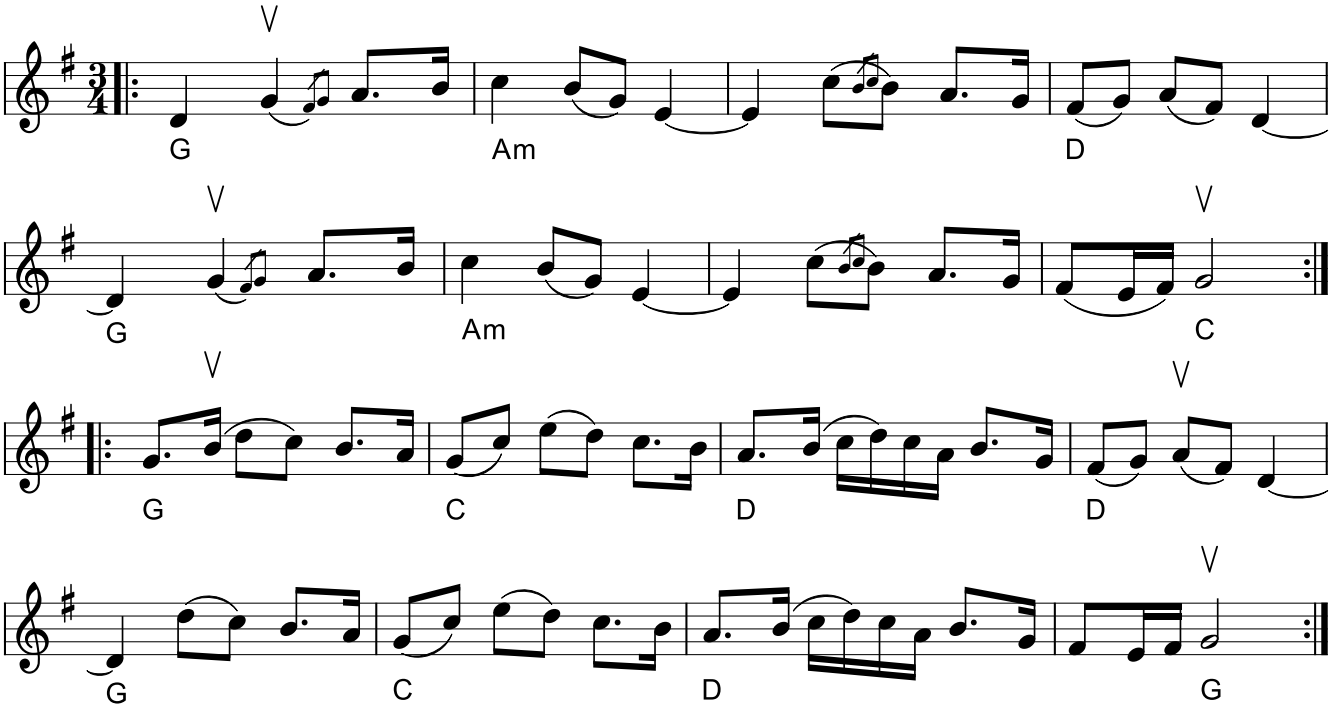

Grind Hans Jässpodspolska (Rättvikspolska) "C i G" (S)

Er oprindeligt noteret i C, men spilles af Falu Spelmanslag i G - deraf undertitlen.

(I MIDI-filen spilles [punkterede 8.del-16.del] som 8.dels trioler)

* CD: Falu Spelmanslag - i Stöten AWCD-18 (1997)

Egn: Rättvik, Dalarna, Österdalarna
Node fra Folkets Hus Spillefolk: spillefolk.dk (Filnavn: po-grindh, Lavet 5/8-2001 og sidst revideret 30/4-2021).

Griv-Momos Polska

efter Gössa Anders

Orsa

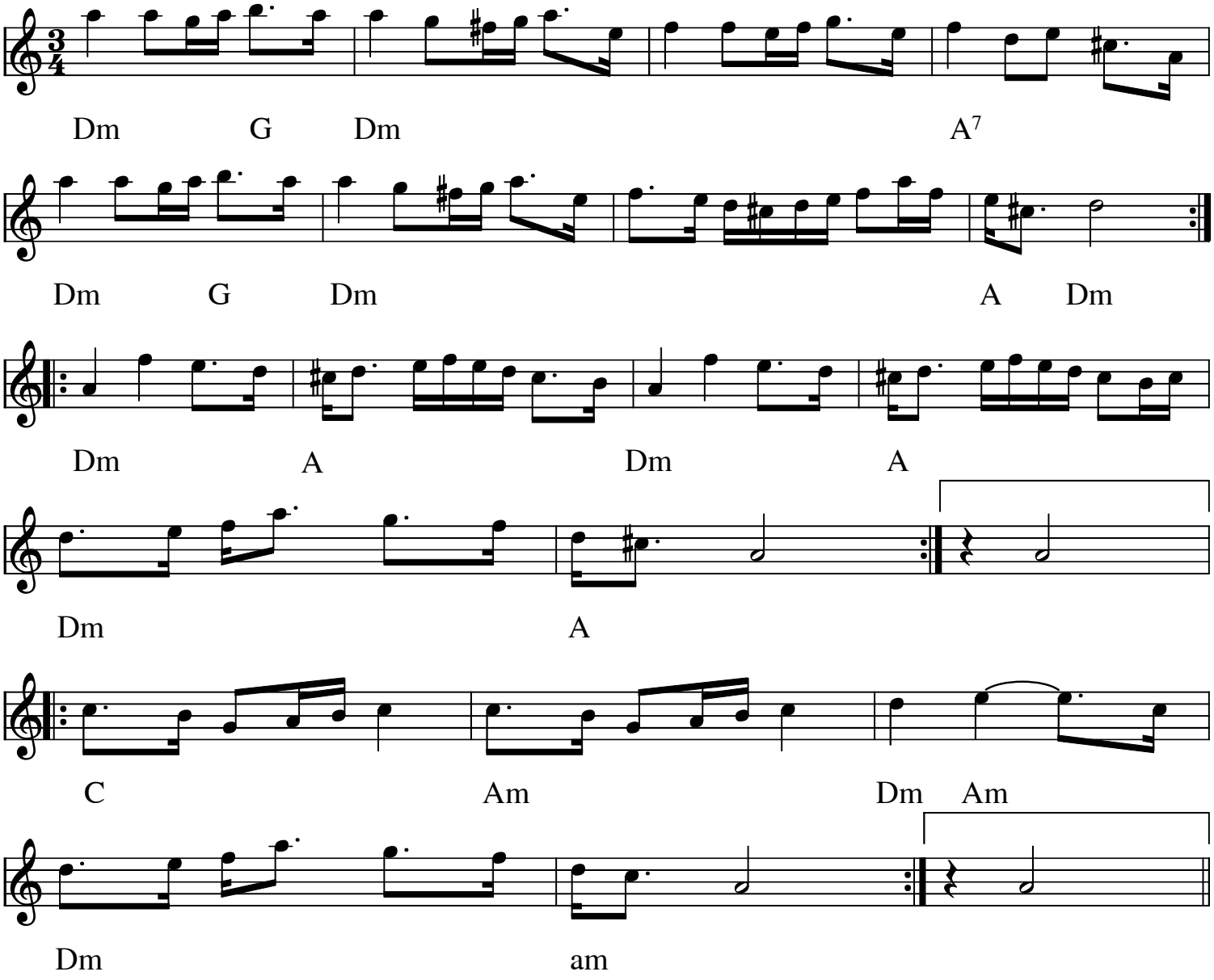

Griv-momos polska (S)

Indspillet på:

- Orsa-ljodr Giga GCD 51

Kilde: efter Gössa Anders
Node fra Folkets Hus Spillefolk: www.folketshus.dk (Filnavn: po-grivmomos, node sidst revideret 18/2-2008)

Flere Egne: Orsa, Dalarna, Österdalarna,

Grov polska

Niko Welan

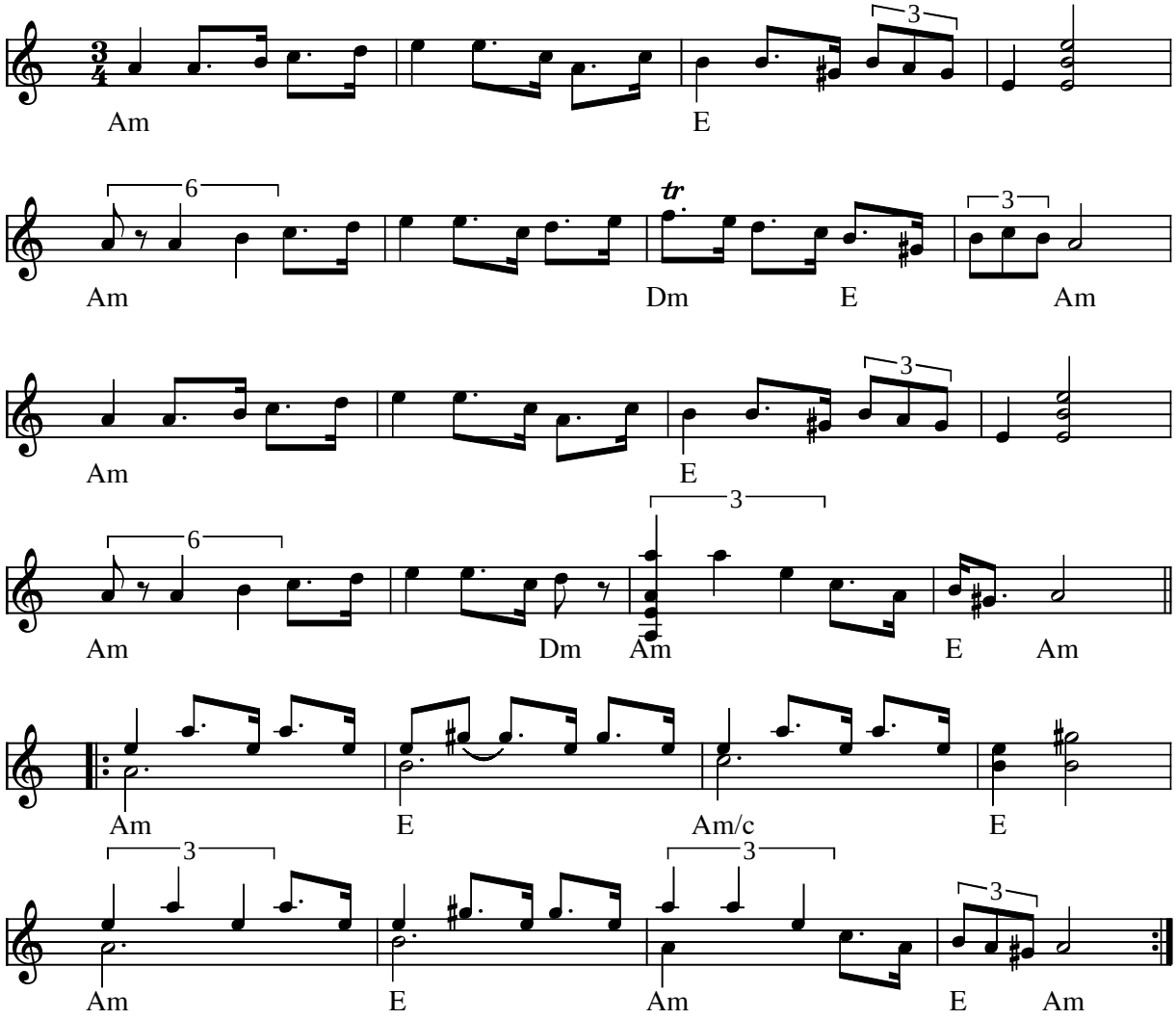

Grov polska af Niko Welan (DK)

(I MIDI-filen spilles [punkterede 8.del-16.del] som 8.dels trioler)

Kilde: Håndskrevet node fra komponisten
Node fra Folkets Hus Spillefolk: www.folketshus.dk (Filnavn: po-grov, node og tekst sidst revideret 18/9-2004)

Gudmunds Kalles polska

CD: Ola & Per (Sonet 2001)

efter Petters Erik Eriksson, Rättvik

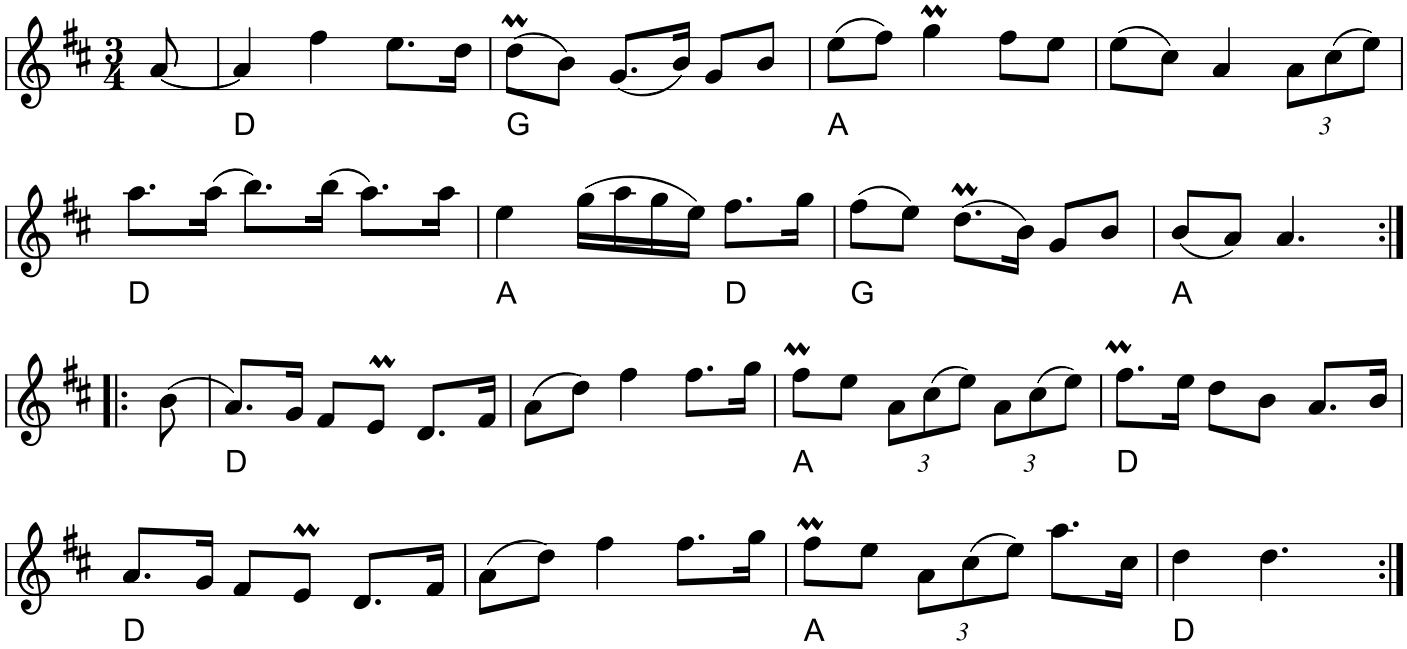

Låtar från Dalarna nr 397 udg. Paul Bäckström (1974)

* CD: Ola & Per - Ola Bäckström och Per Gudmundsson (Sonet 2001)

Egn: Rättvik,

Node fra Folkets Hus Spillefolk: www.spillefolk.dk (Filnavn: po-gudmunds, node sidst revideret 5/8-2019)

Guldstrands menuett

Menuett danserytme: 1 - 3, 1-2

J.A. Guldstrand, Hjortshög (1862-1944)
Skåne, Arr: Laif Carr

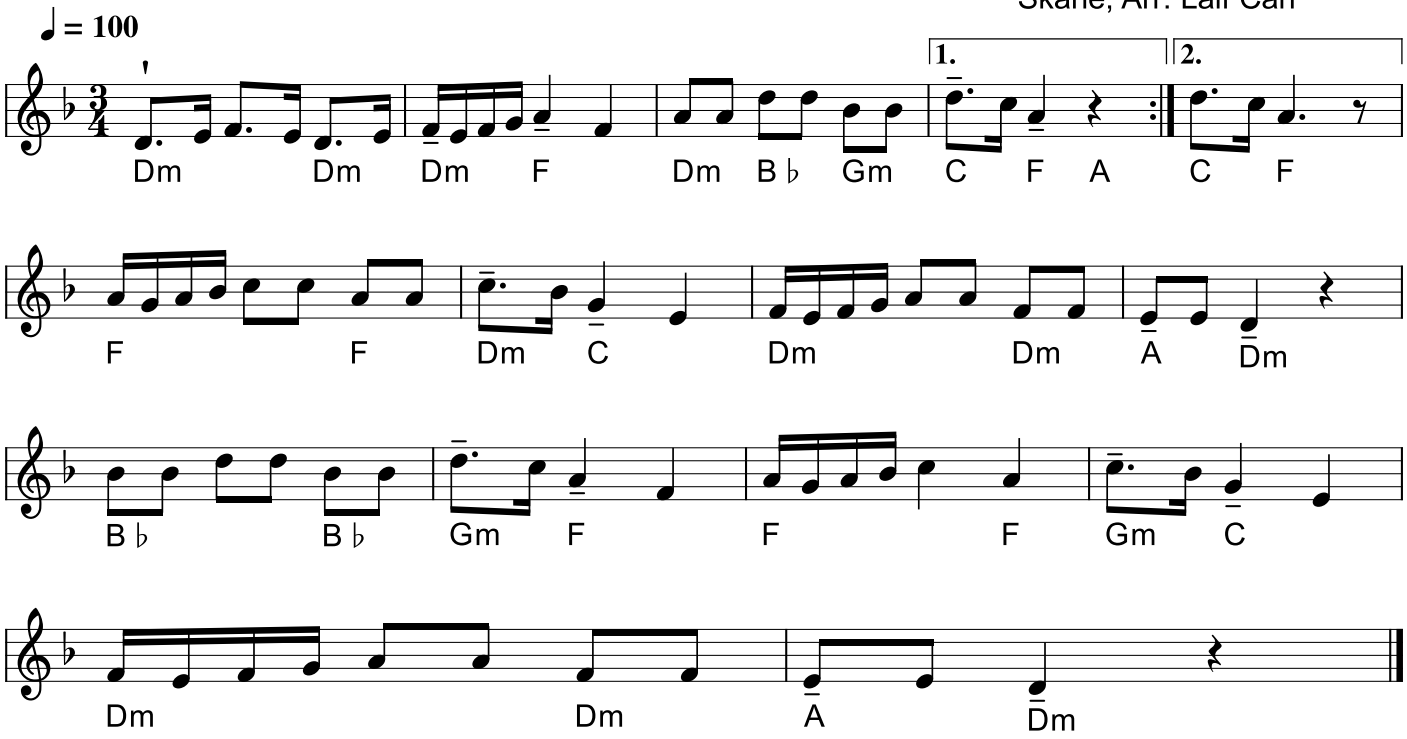

Guldstrands menuett (S)

Tekst:Inte sörjer jag för morgon dagen,
mycket mindre för ett annat är..
Våra penningar ska vi förvanda,
somt till kaffe - somt till brännvin,
jämt i vägen ska vi hålla krog..

Egn: Skåne
Node fra Folkets Hus Spillefolk: spillefolk.dk (Filnavn: po-guldstrandsmenu, Lavet 1/9-2021 og sidst revideret 1/9-2021).

Gumma Mi

(Gun-Marie)

polska

Kajsa Abrahamsson

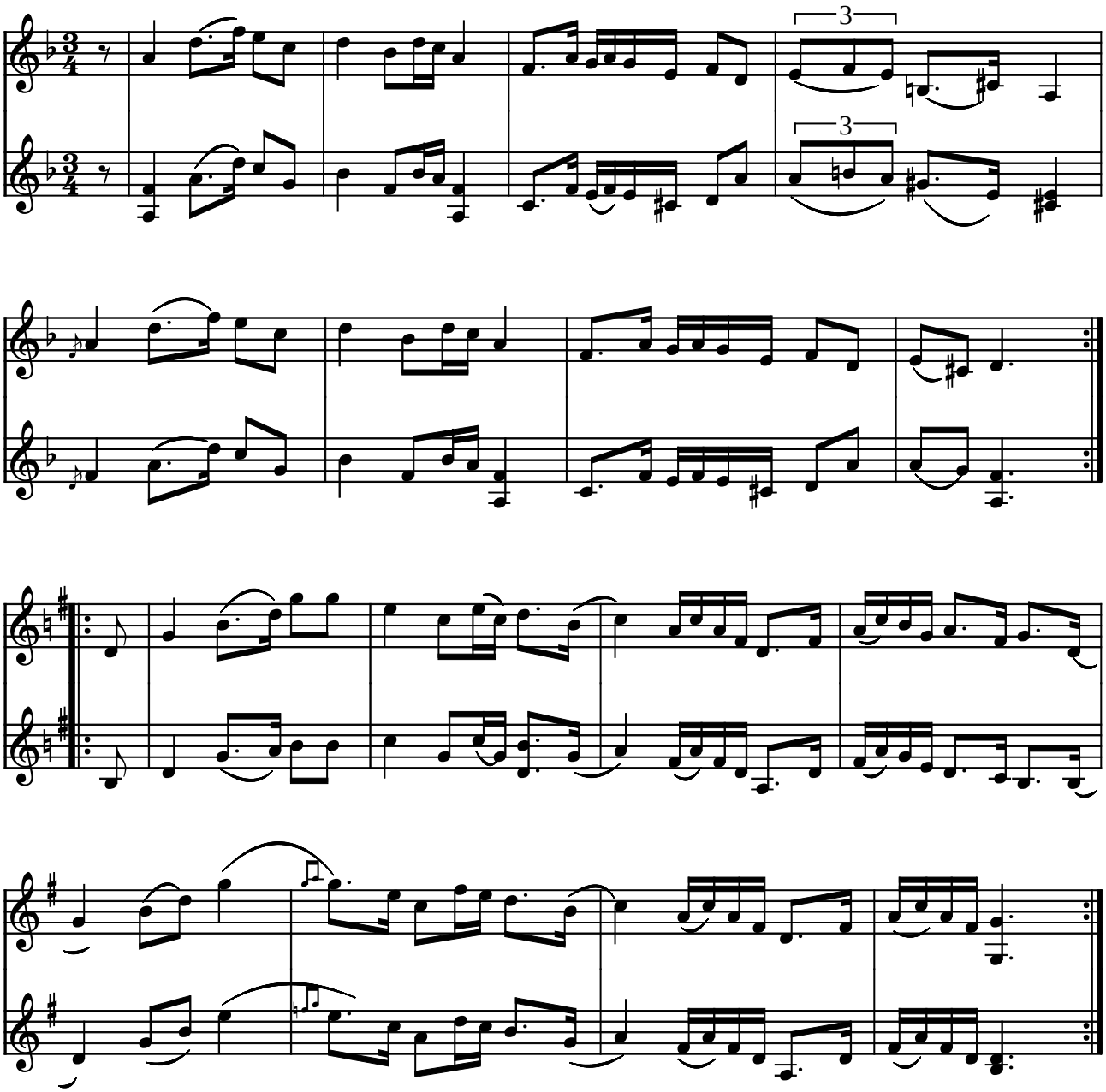

Gumma Mi (polska) (Gun-Marie) af O'torgs-Kaisa Abrahamsson (S) 1987

Første reprisen spelas med kort "etta" och betoning på¨"Tvåan"

Indspillet på:

- MC: Låtalite "Hembakade bitar" (1989)

(Node fra Folkets Hus Spillefolk: www.folketshus.dk)

Gycklarpolskan

LP: Per Gudmundson - Med Vänner (1983)

Av Peter Ersson, Dalarna

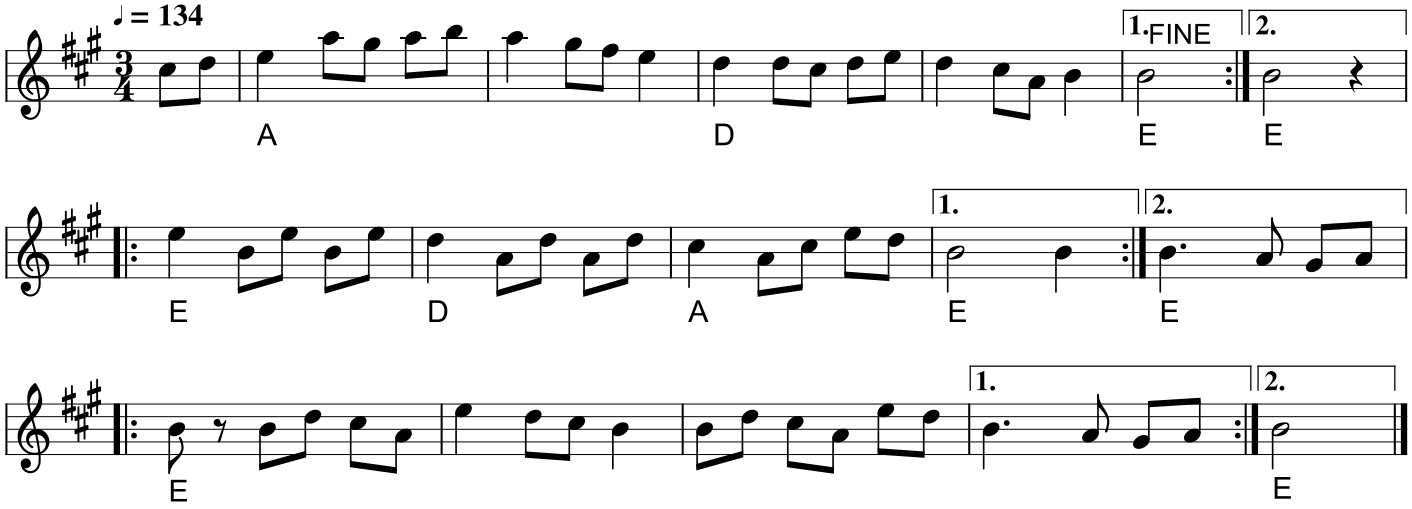

Citat fra LP: I låten hörs genklangen från de medeltida stenvalven i Wiks slott, där Per(Gudmundson) lärde låten av Peter.

* LP: Per Gudmundson, säckpipa - Med Vänner (1983)

Egn: Dalarna,

Node fra Folkets Hus Spillefolk: www.spillefolk.dk (Filnavn: po-gycklarpolskan, node sidst revideret 8/6-2019)

"Hagelskuren"

Susan Reistad

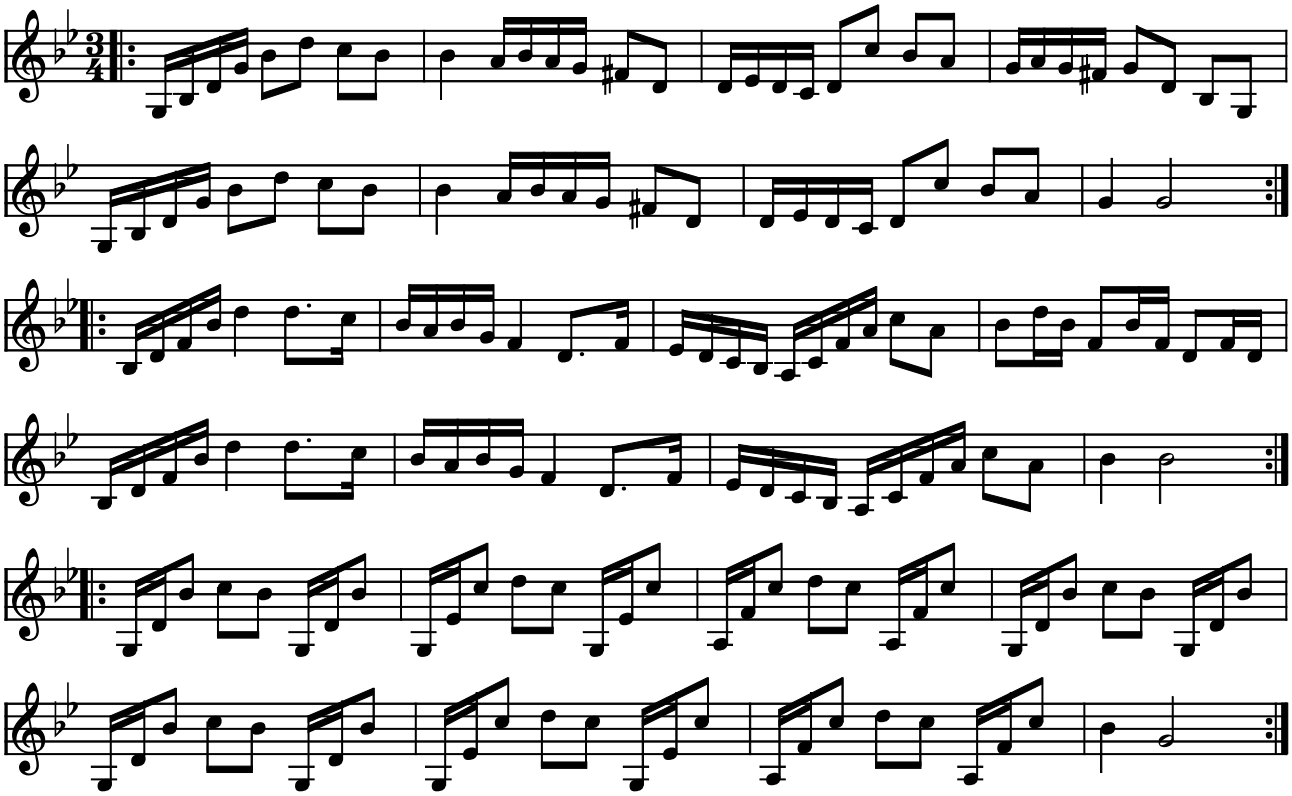

Hagelskuren (polska) af Susan Reistad (S)

(Node fra Folkets Hus Spillefolk: www.folketshus.dk)

Häjkôllon

Lima

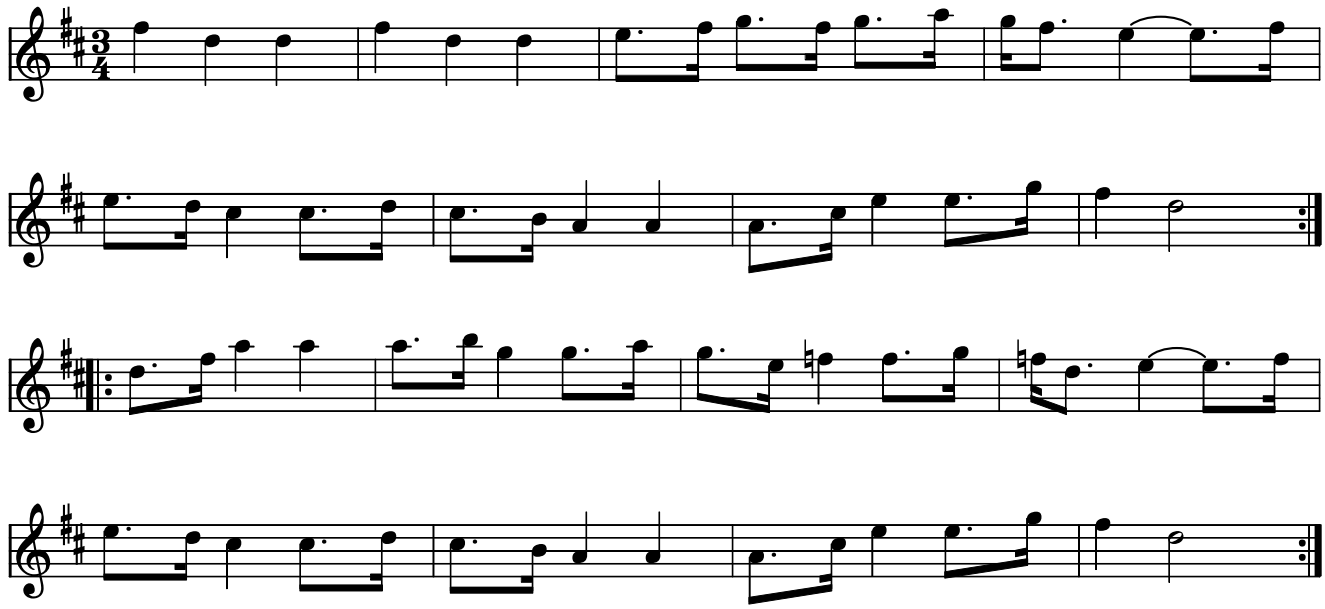

Häjkollon (S)(Heden-flickorna) Limavariant e. Lars Vilhelm Johansson (1878-1954)

En variation af denne melodi findes her i nodesamlingen som "Norsk mazurka".

- CD: Perjos Lars Halvarsson and Mattias Helje Giga: GCD34

Node fra Folkets Hus Spillefolk: www.spillefolk.dk (Filnavn: po-hajkollon, Lavet 29/3-2013 og sidst revideret 16/11-2017)

Egn: Västerdalarna,

Hållbergspolskan

Boda polska

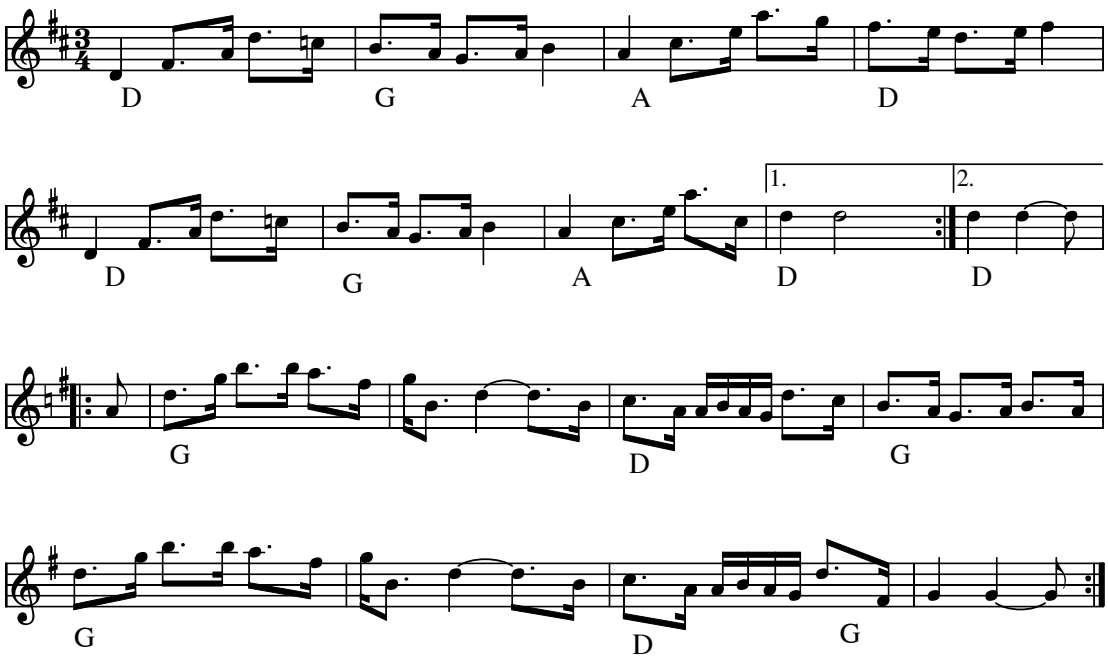

Hållbergspolskan (Boda Polska) (S)

Indspillet på:

- LP: Bodalåtar i Laggar Anders kök SLP 2047

Node fra Folkets Hus Spillefolk: www.folketshus.dk (Filnavn: po-hzzzllberg, node sidst revideret 21/10-2007)

Hambreuspolskan

Polska efter Blecko Anders Orsa

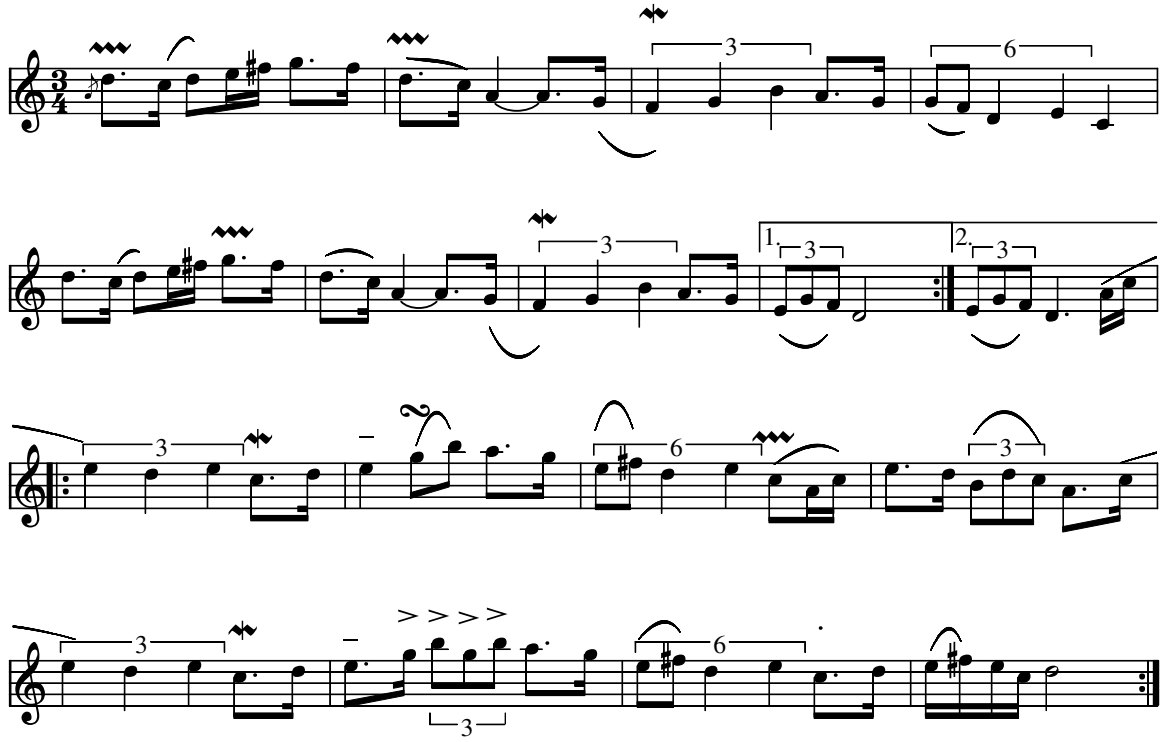

Hambreus polskan (S)

Orsa polska efter Blecko Anders Olsson

Indspillet på:

- CD HURV KRCD-25 1998

Node fra Folkets Hus Spillefolk: www.folketshus.dk (Filnavn: po-hambreus, node sidst revideret 2/7-2007)

Hammerdüringen

e. Lars Olsson
Gammalpolska från Föllinge

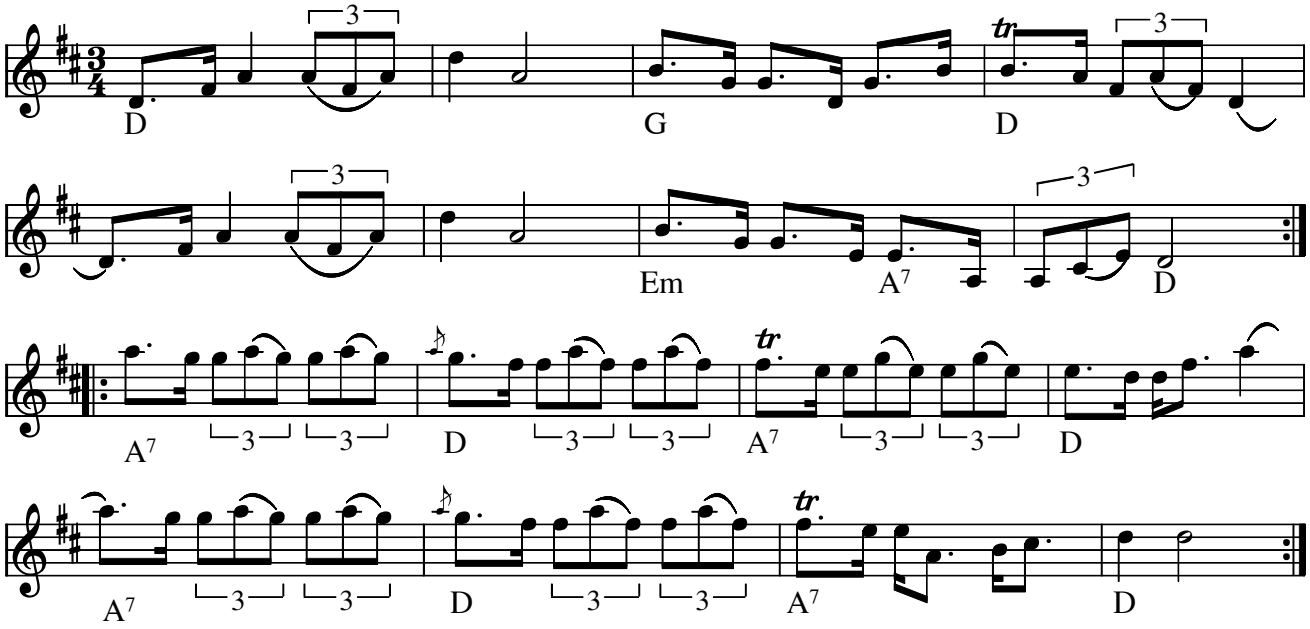

Hammerdüringen (**Gammalpolska från Föllinge**) e. Lars Olsson(S) (1880-1962)

- CD: Leikstulaget – ”Som fjällbäckens porlande” 1990

Node fra Folkets Hus Spillefolk: www.spillefolk.dk (Filnavn: po-hammer, Lavet 24/3-1999 og sidst revideret 10/8-2017)

Flere Egne: Jämtland, Föllinge,

Hannes Polska

Ole Quistgaard

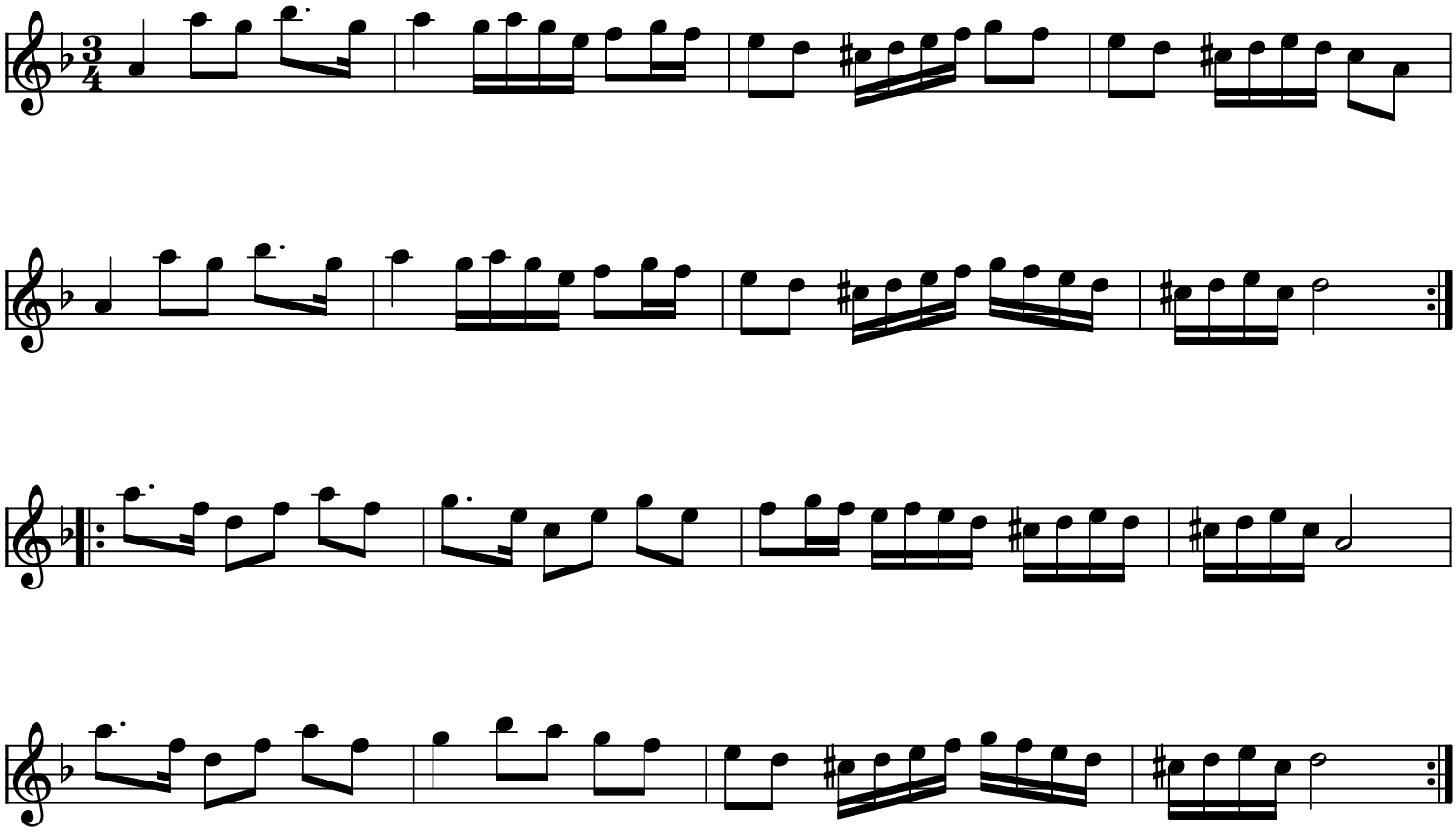

Polskaen er en fødselsdagsgave til Hanne Strömberg

Node fra Folkets Hus Spillefolk: www.spillefolk.dk (Filnavn: po-hanne, Lavet 5/5-2012 og sidst revideret 5/5-2012)

Hele familien går ud med geden

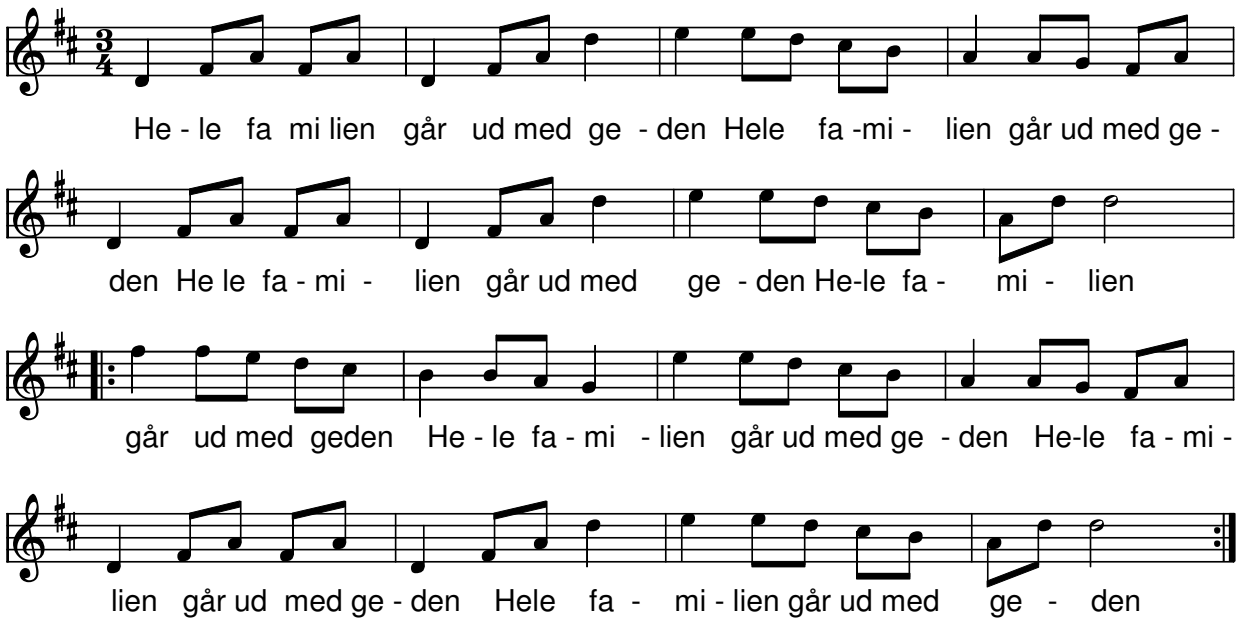

Hele familien går ud med geden (S)

Hennings kommentar: Melodien er de to første repriser af Fjällnäspolskaen, som hører til de svenske folkedanserforeningers grundrepertoire. Når den synges som ”Hele familien går..” bruges tredje del aldrig. Selve teksten er også en svensk opfindelse. Jeg har også mødt andre sætninger, der fungerer på samme måde til samme melodi. Man kan også bytte om på ordene.
Fx: Geden går ud med hele familien.

Angående Roskilde Spillemandsstævne: I 1979 (ell.1980) var Pers Hans, Bjørn ståbi og Per Gudmundsen inviteret med til stævnet. Dengang var der kun 2 –3 inviterede orkestre, så sceneprogrammet på amfiteatret om søndagen havde plads til spontane grupper. En af disse grupper stillede op under navnet Hele Familien. Den var på ca. 10 personer; bl.a.svenskerne samt Kazio og Anne. De gik op på scenen og brugte adskillige minutter på at stemme. Da de havde stemt færdig, afsang de Hele Familien a capella, hvorpå de forlod scenen uden at have spillet en tone til stor forbløffelse for publikum. Familieorkestret var ikke startet på daværende tidspunkt, men episoden gav navn til orkestret.

Helenes polska

O'torgs-Kaisa

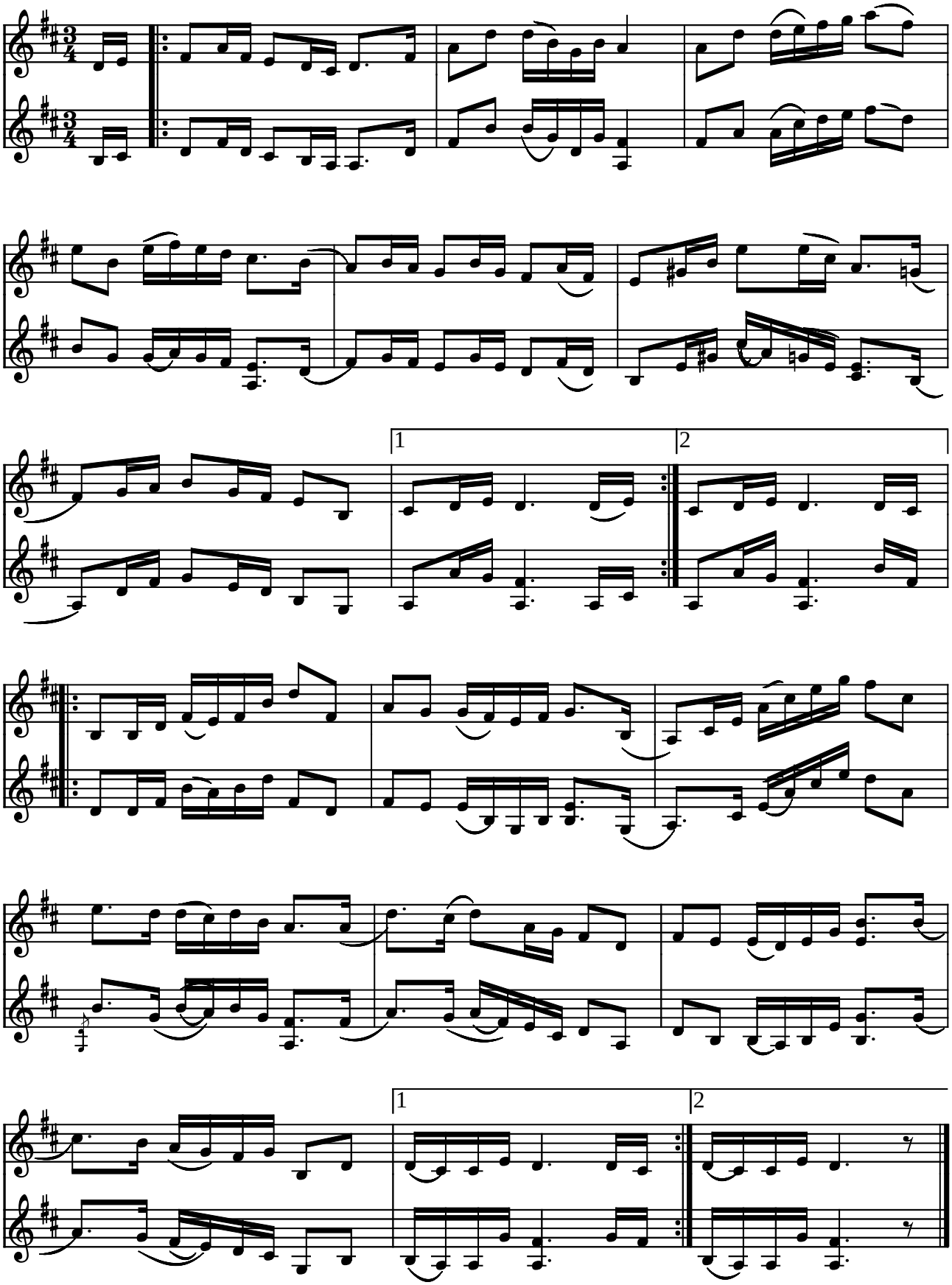

Kaisa Abrahamsson 5.juni ©1987

Helénes Polska af Kaisa Abrahamsson (S) 1987

"Till min spelkamrat Heléne på hennes studentexamensdag med lyckönskningar om fortsatt välbefinnande, i såväl framgång som motgång, på det att hon må förkovra sig och vinna erfarenhetens styrka genom vilken glädjen över livet strömma.
O'torgs-Kaisa
5.juni 1987"

Indspillet på:

- MC: Låtalite: "Hembakade Bitar" 1989

(Node fra Folkets Hus Spillefolk: www.folketshus.dk)

Henninglåten

särnapolska

e. Arvid Bäckman och
Frans Jakobsson

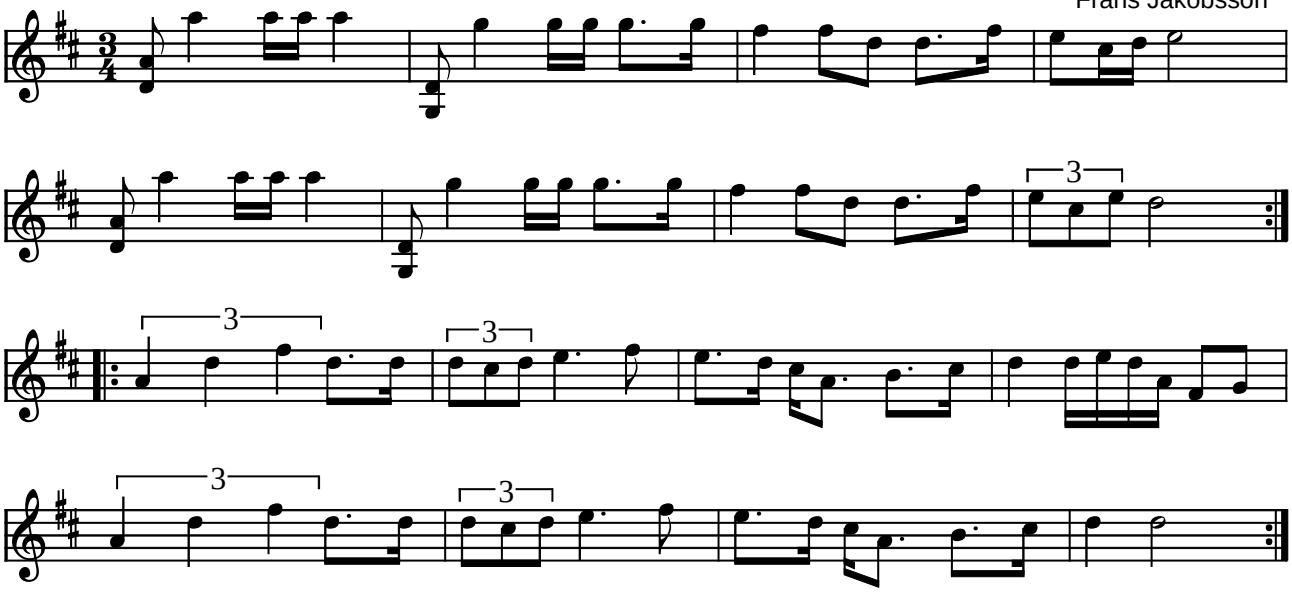

Henninglåten särnapolska (S)

(I MIDI-filen spilles [punkterede 8.del-16.del] som 8.dels trioler)

Indspillet på:

- CD: Falu Spelmanslag: i stöten (AllWin AWCD-18 1997)

Kilde: Node fra Seattle Skandia Spelmanslag
(Node fra Folkets Hus Spillefolk: www.folketshus.dk)

Herre min Gud när je' var brud

Boda polska

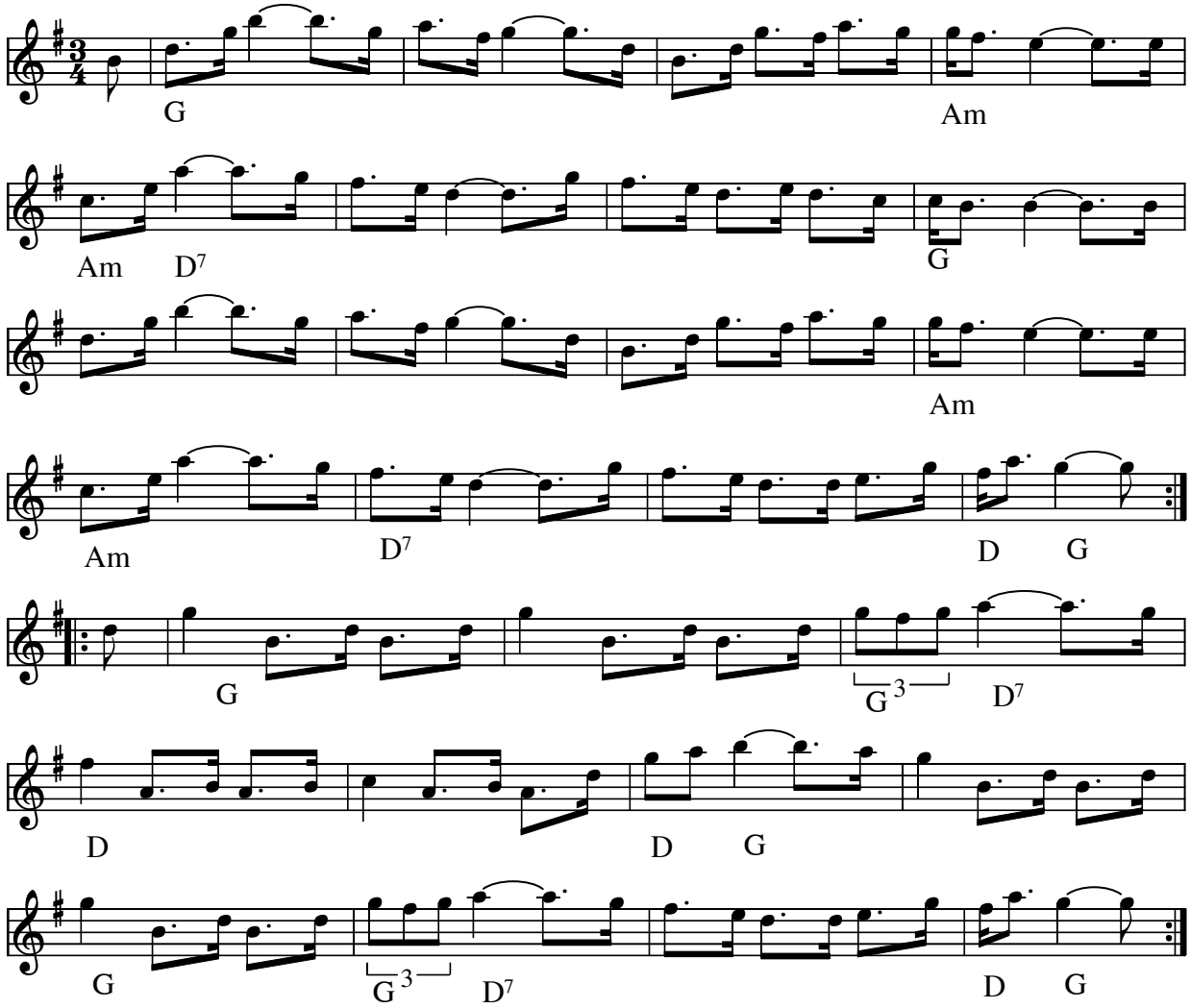

Herre min Gud när je´ var brud (Boda Polska) (S)

- LP: Authentic Swedish Fiddle Music from Boda Village (1977)

Node fra Folkets Hus Spillefolk: www.folketshus.dk (Filnavn: po-herrejebrud, node sidst revideret 13/9-2010)

Flere Egne: Dalarna, Österdalarna,

Hjärtpolskan

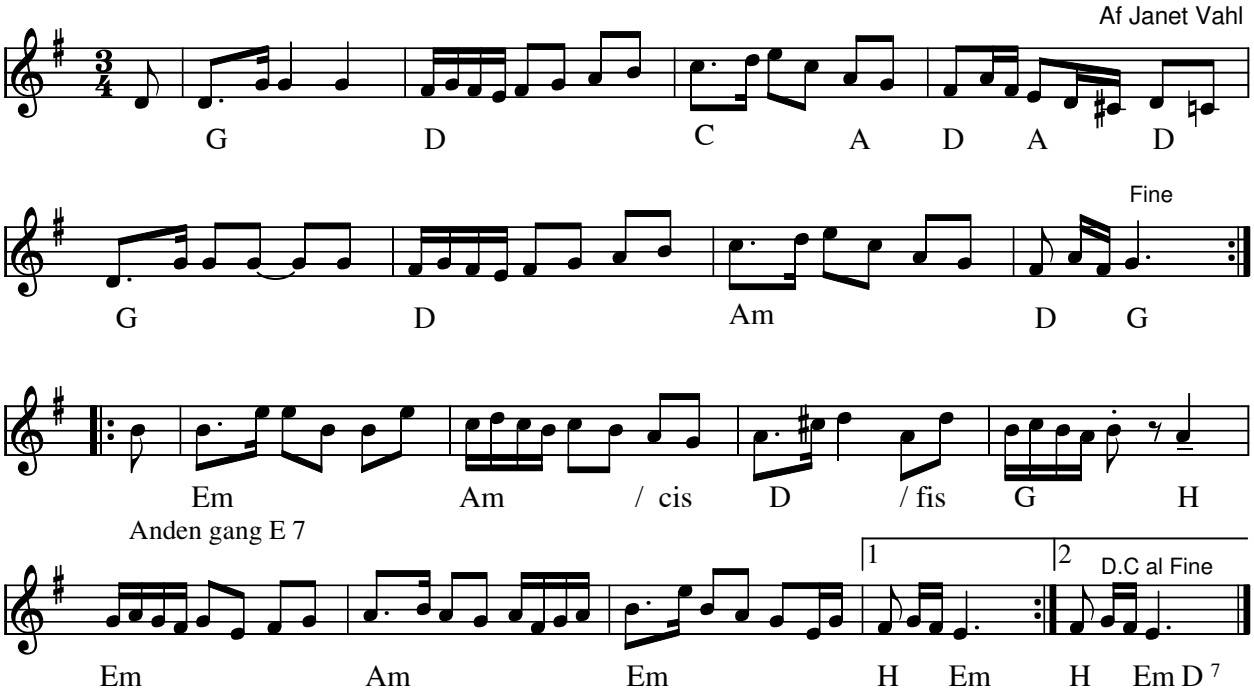

Hjärtpolskan (DK)
Årstal: 2010

Komponist: Janet Vahl

Deltog i Træfmelodi konkurrencen 2010

Node fra Folkets Hus Spillefolk: www.folketshus.dk (Filnavn: po-hjzzzrt, node sidst revideret 16/2-2010)

Hjort Anders Stamppolska

Bingsjöpolska

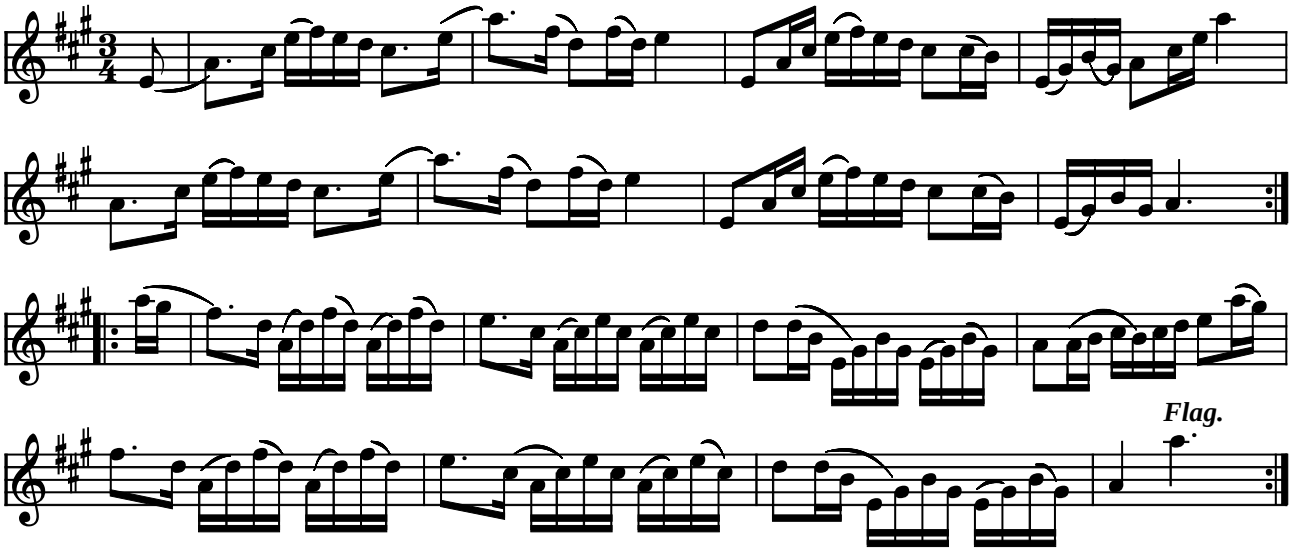

Hjort Anders Stamppolska bingsjöpolska (S)

Indspillet på:

- CD: Lars Hökpers & Matts Arnberg: Tillmanlåtar (GIGA GCD-18 1993)

(Node fra Folkets Hus Spillefolk: www.folketshus.dk)

Hjortingens polska

e. Hjort Anders

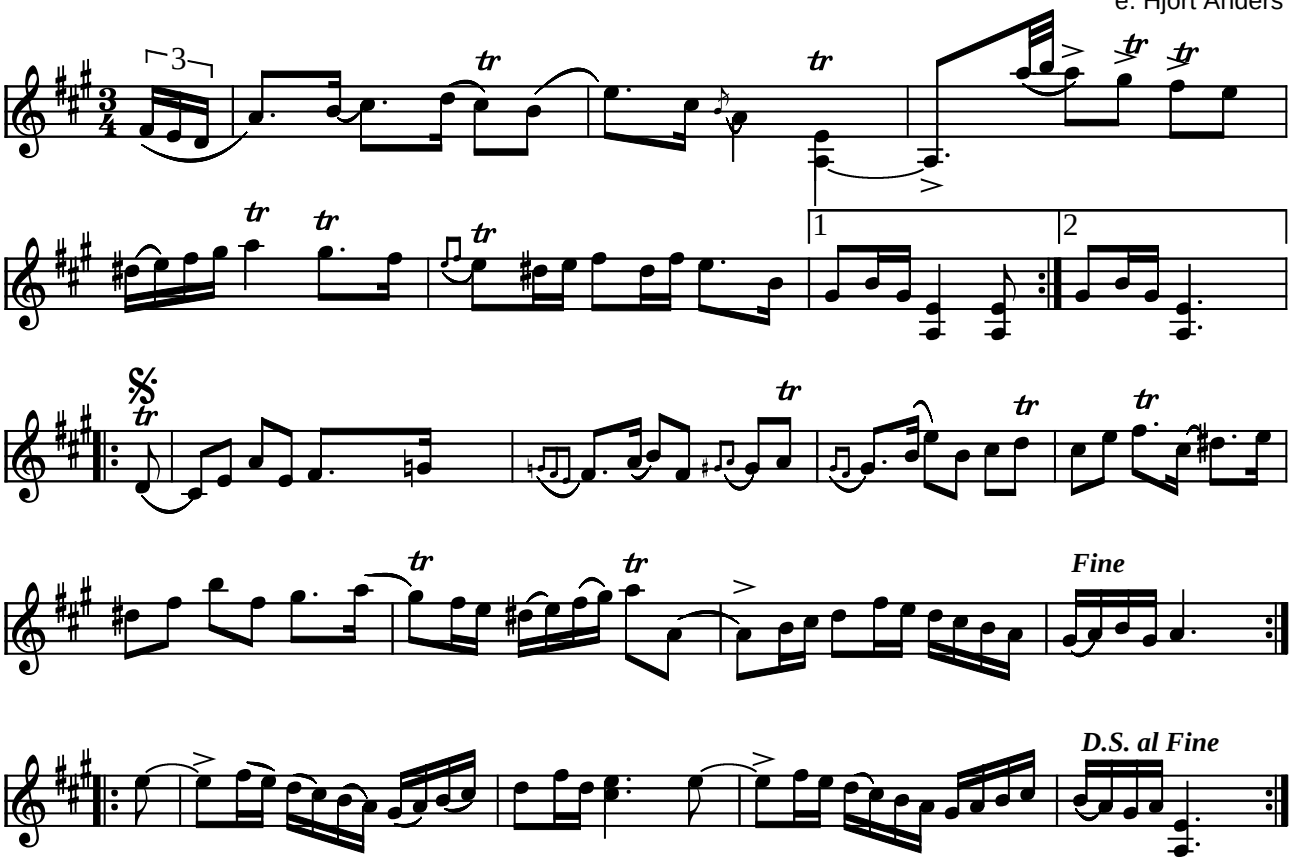

Hjortingens Polska (S)

Kilde: Låter från Dalarna
Node fra Folkets Hus Spillefolk: www.folketshus.dk (Filnavn: po-hjorting, tekst sidst revideret 3/11-2002)

Höga Pusten

polska

e. Pusten, Rogsta Hälsingland

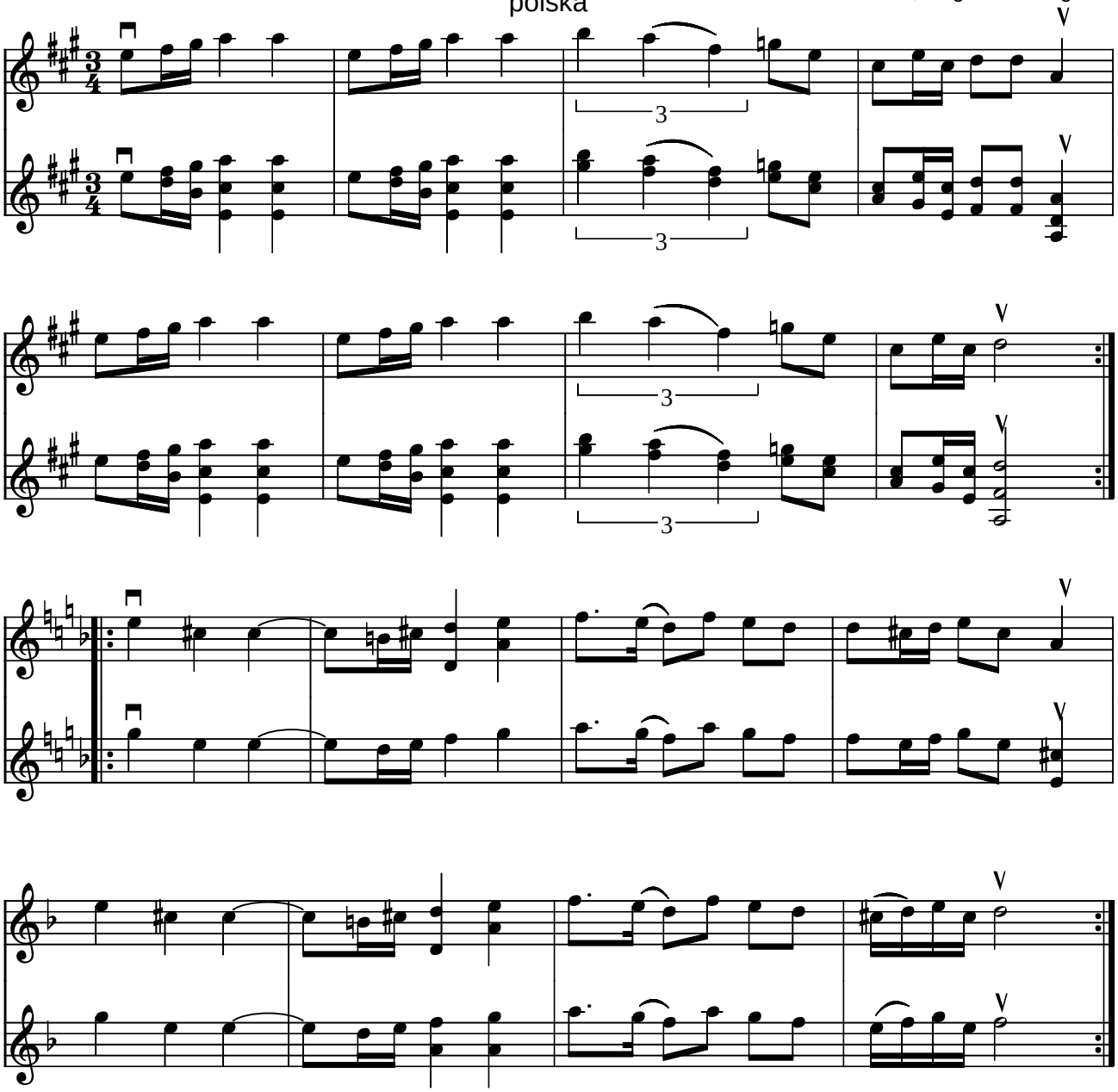

Höga Pusten (polska) e. Pusten, Rogsta Hälsingland (S)

"Pusten"s rigtige navn var Jonas Persson Vik. Øgenavnet fik han fra den lyd der kom, når han gik rundt i sine store læderbukser

Kilde: Node mærket Hanna Tibell -03
Node fra Folkets Hus Spillefolk: www.folketshus.dk (Filnavn: po-hzzgapusten, node og tekst sidst revideret 7/5-2006)

Hogapolskan

av Hilding Nordin, Forsa, Hälsingland

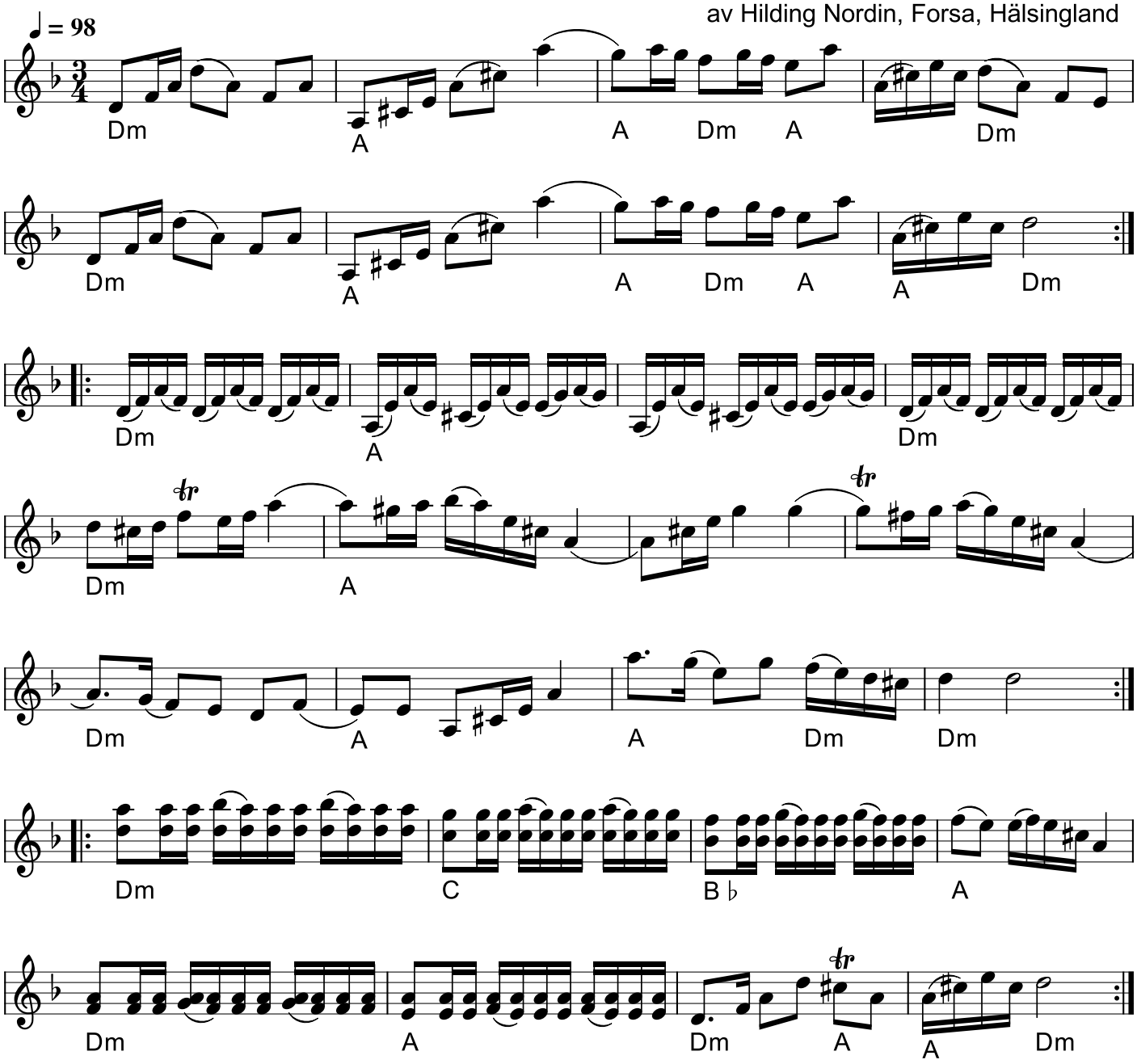

Hogapolskan (S)
Komponist: Hilding Nordin

Hilding Nordin har også komponeret den ofte spillede Skållmånsarn (scottish).

Egn: Hälsingland
Node fra Folkets Hus Spillefolk: spillefolk.dk (Filnavn: po-hogapolskan, Lavet 7/3-2021 og sidst revideret 8/3-2021).

Höök Olles Storpolska

Stora Polskan e. Dal Jerk

CD: Pers Hans Olsson - Bjørn Ståbi

Rättvik, Låtar från Dalarna nr 359, (Paul Bäckström 1974)
og SvL. nr 1140

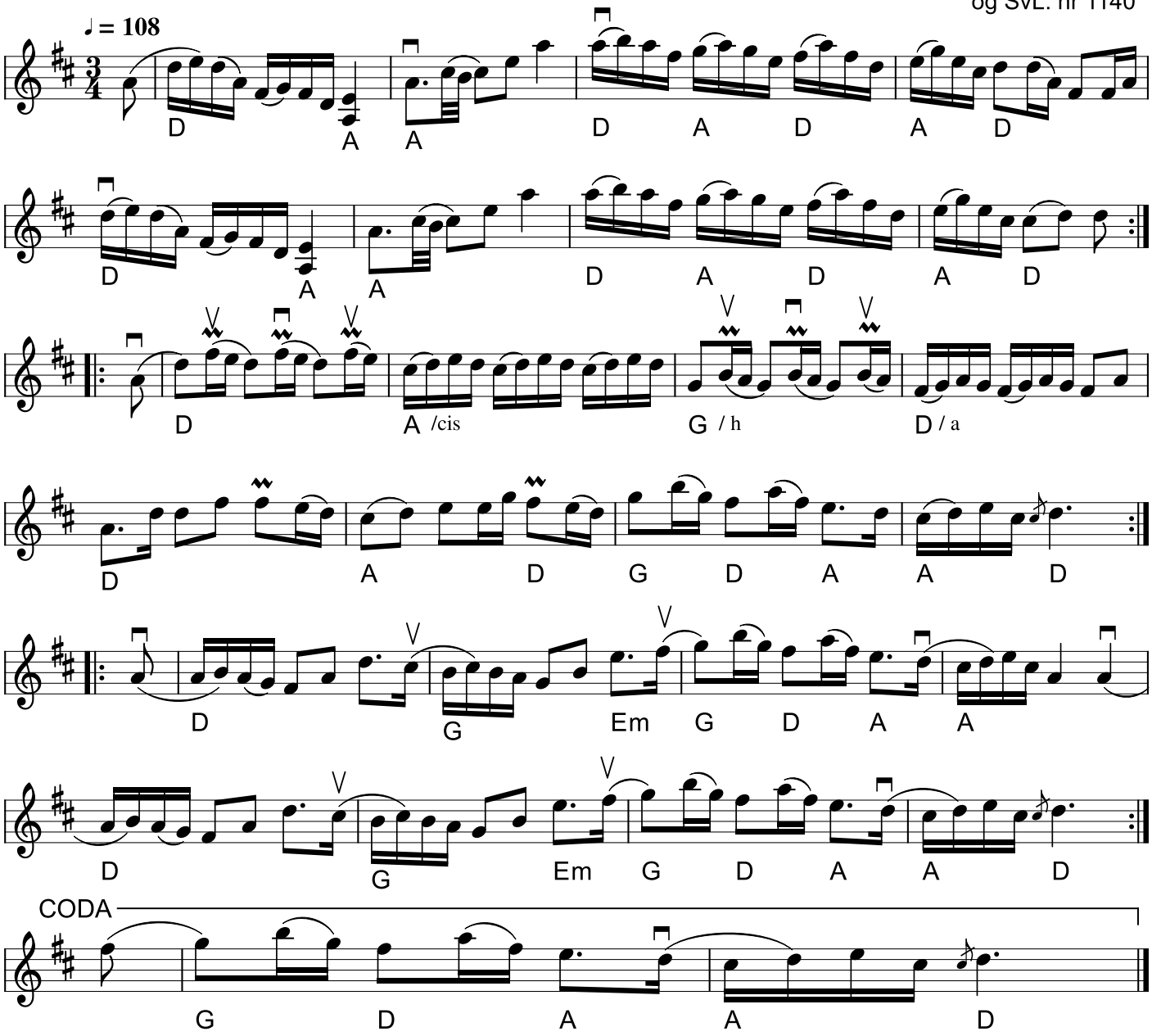

Höök Olles StorpolskaBingsjöpolska (S)

Höök Olle (1860 - 1936) er en af de mest berømte Rättviks-spelmän.
Storpolska betyder som regel at den er i 3 repriser og at den er god. F.eks. Pekkos Pers Storpolska.(Prøv at sammenligne 1. reprisen med Norrala-polskan - forvirret ?)

* CD: Pers Hans Olsson och Björn Ståbi (GIGA GCD-25 1995)

Egn: Rättvik, Dalarna, Österdalarna
Node fra Folkets Hus Spillefolk: spillefolk.dk (Filnavn: po-hzzzzkolless, Lavet 13/6-2005 og sidst revideret 4/7-2020).

Horrepolska

e. Per Munkberg, Barsebäck

arr. Carl-Erik Berndt

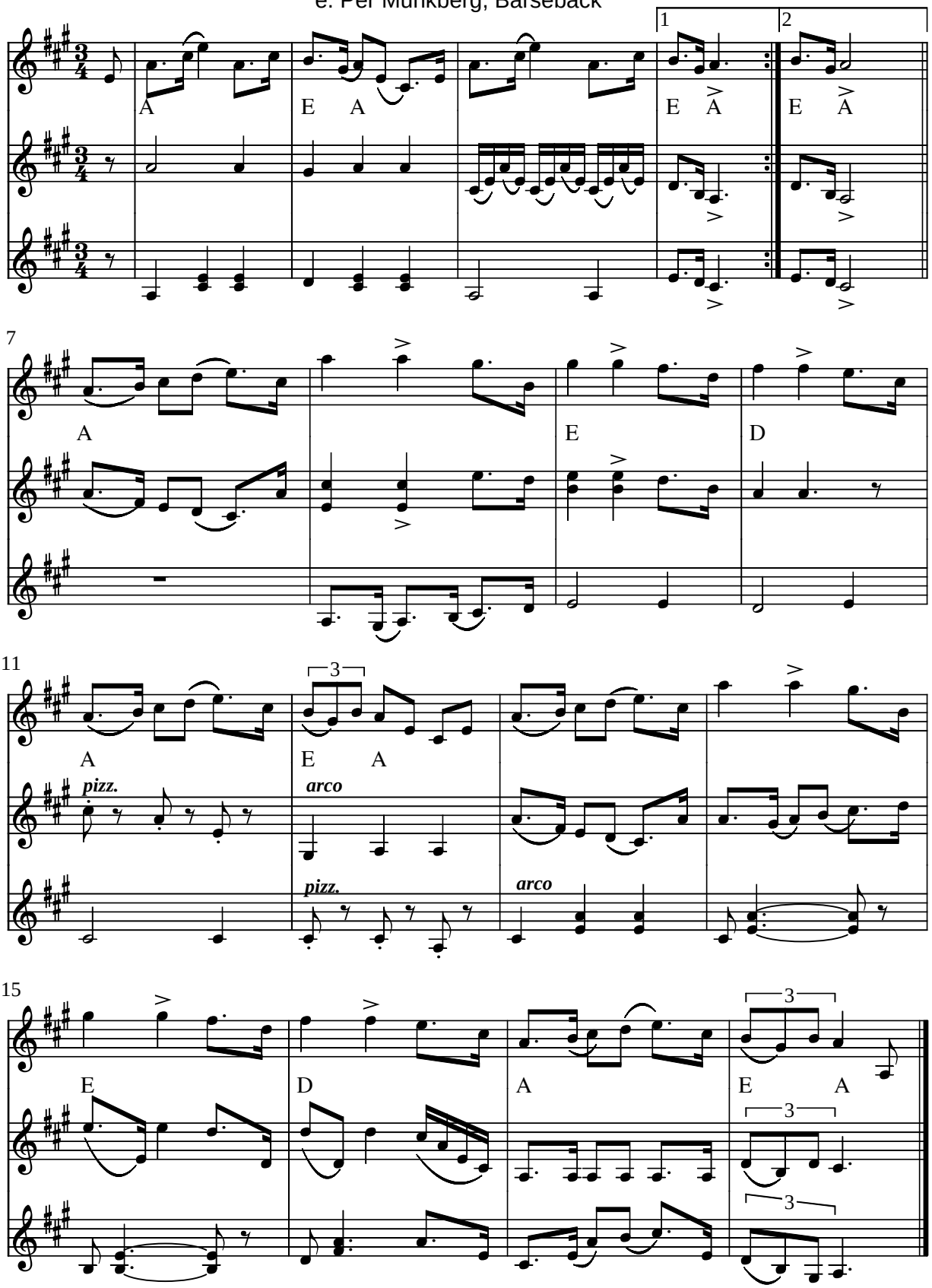

Horrepolska e. Per Munkberg, Barsebäck (S)

Horrepolska = hurtig polska
Arr. Carl-Eric Berndt (typisk arrangement fra tidligt 1900-tal)
I takt 3, 5 og 6 kan spilles tilsvarende trioler som i takt 12 og 18

Indspillet på:

- CD: "Skåne runt på 75 minuter" SpiS CD01 (1993)

Kilde: Node fra Skånes spelmansförbund, SvL Sk 767
Node fra Folkets Hus Spillefolk: www.folketshus.dk (Filnavn: po-horrepolska, node og tekst sidst revideret 4/10-2004)

Hugos polska

Hugo Falk Varnhem

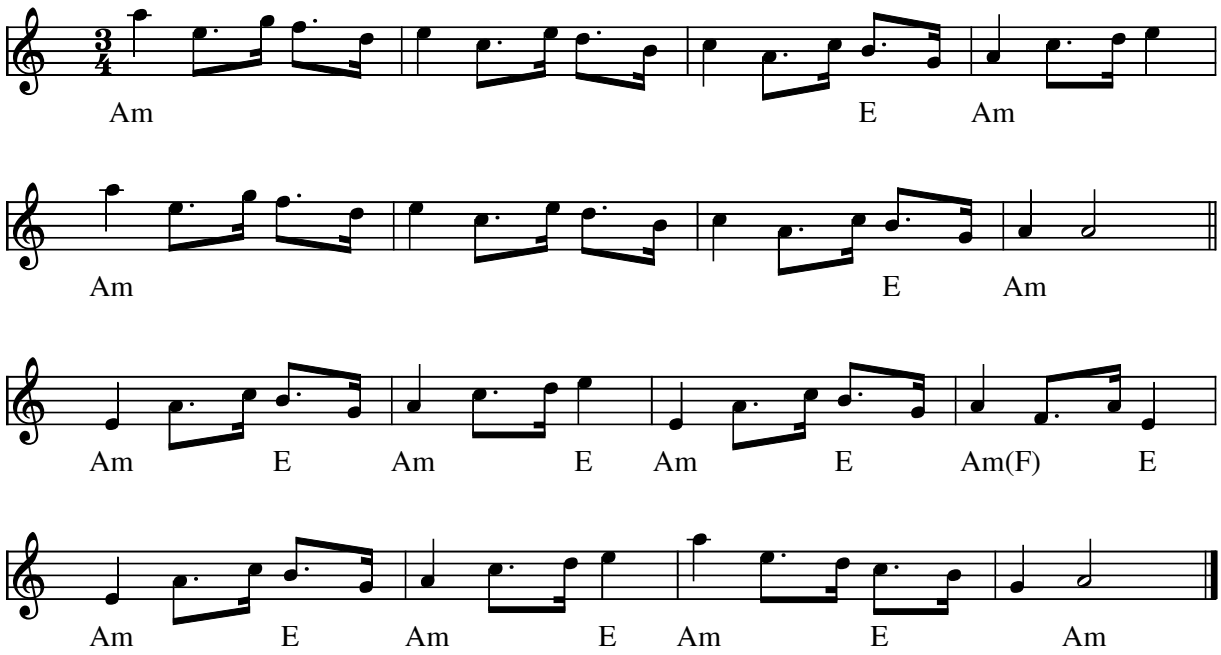

Hugos polska af Hugo Falk Varnhem (S)

(I MIDI-filen spilles [punkterede 8.del-16.del] som 8.dels trioler)

Node fra Folkets Hus Spillefolk: www.folketshus.dk (Filnavn: po-hugos, node og tekst sidst revideret 10/2-2004)

Huldrasviten

Senpolska

e. Göran Lång, Haverö, Medelpad

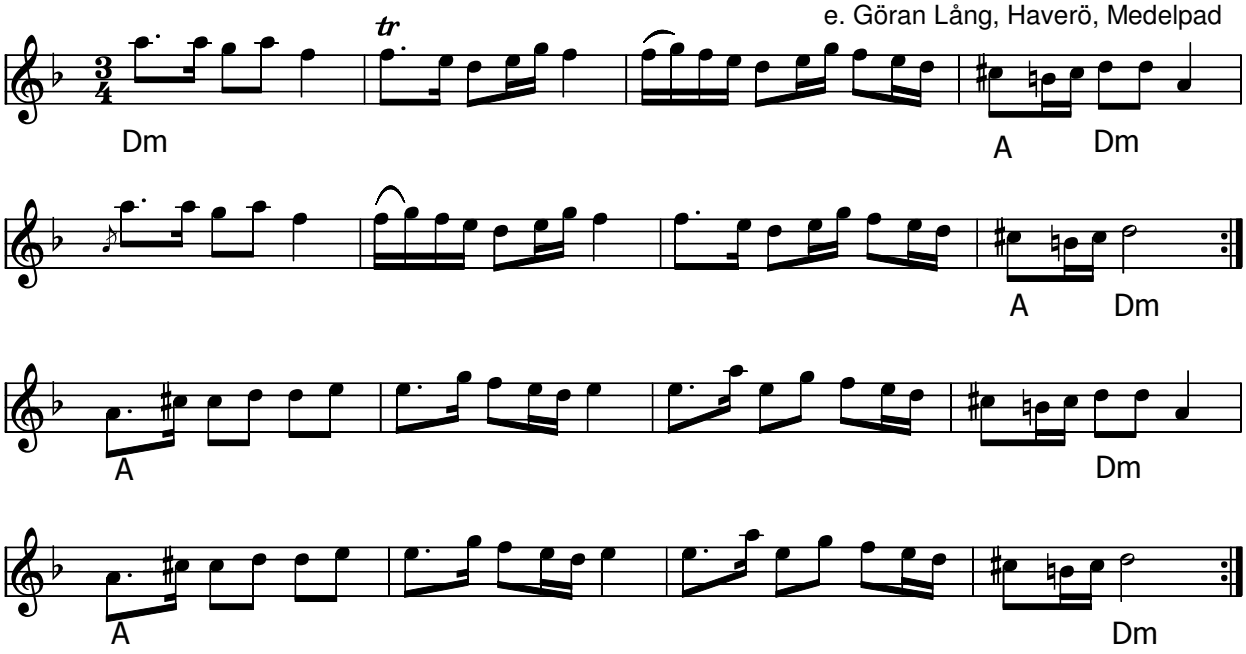

Huldrasviten (S) e. Göran Lång, Haverö, Medelpad

- CD: Vintern - Ahlberg, Ek & Roswall (2012)

Node fra Folkets Hus Spillefolk: www.spillefolk.dk (Filnavn: po-huldra, node sidst revideret 11/7-2013

Huldre i Christiania

en storbypols

Tempo di Røros-pols

Ole Quistgaard

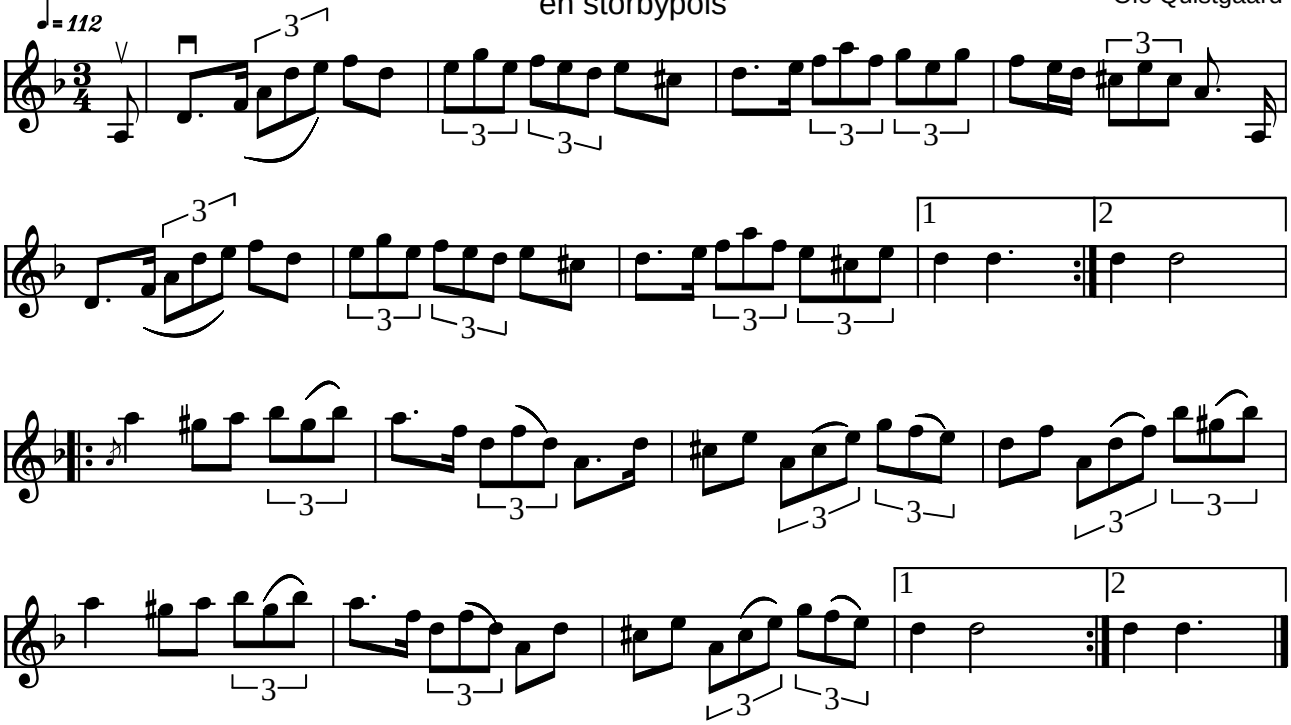

Huldre i Christiania en storbypols af Ole Quistgaard (DK) 2003

Har deltaget i konkurencen om træfmelodi-2003

Node fra Folkets Hus Spillefolk: www.folketshus.dk (Filnavn: po-huldreica, node og tekst sidst revideret 18/2-2003)

Hulsø Polska

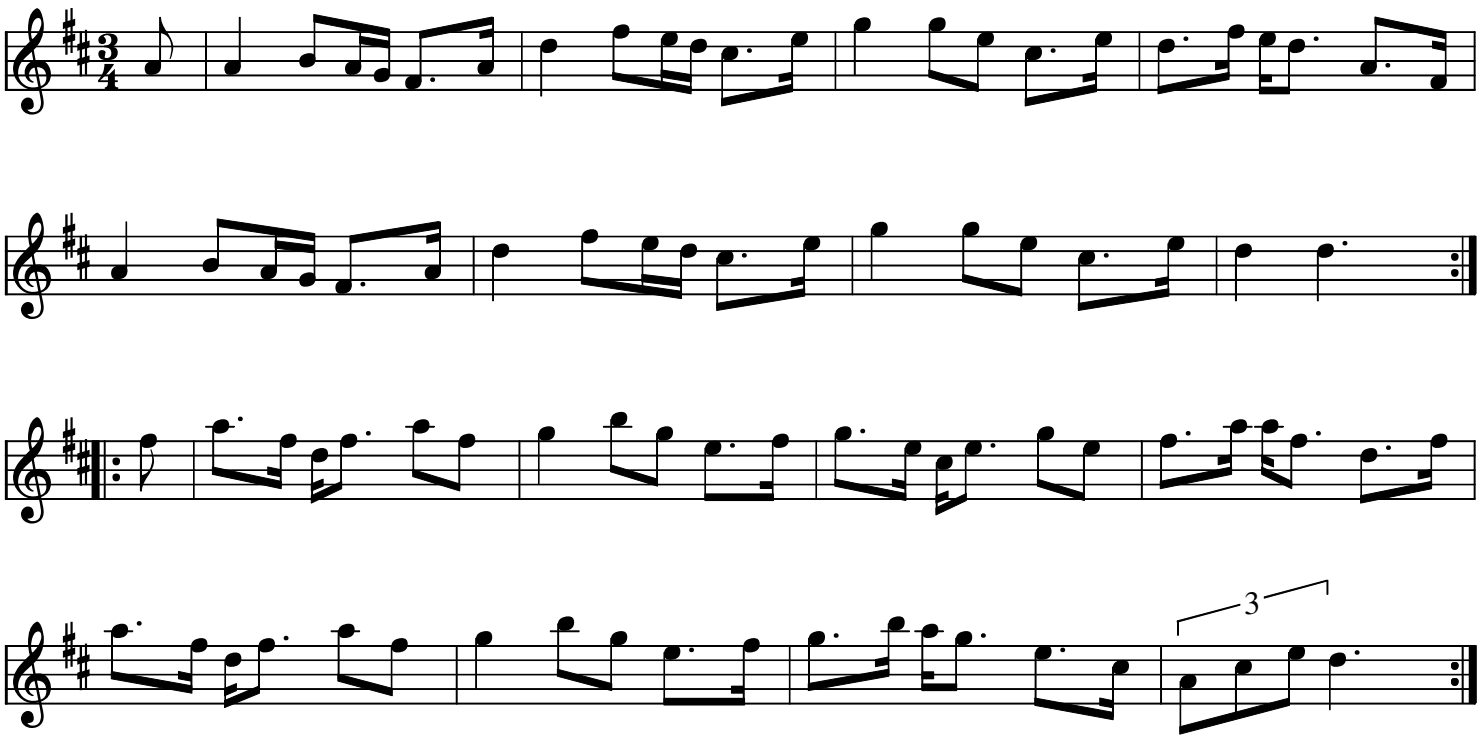

Hulsø polska (DK)
Årstal: 2010
Komponist: Ole Quistgaard
Store Hulsø ligger i Hareskoven mellem Furesø og Bagsværd sø. Stemningen omkring søen med de høje bakker ligner meget en svensk "skogstjärn". Et yndet sted at tage hen på ski når der ellers er sne som det var i vinteren 2010. Melodien deltog i træfmelodi konkurrencen 2010.
Node fra Folkets Hus Spillefolk: www.folketshus.dk (Filnavn: po-hulszz, node sidst revideret 19/2-2010)

Hurtemor

Av Göran Romin

uppt.e. klockaren Laugren i Alva

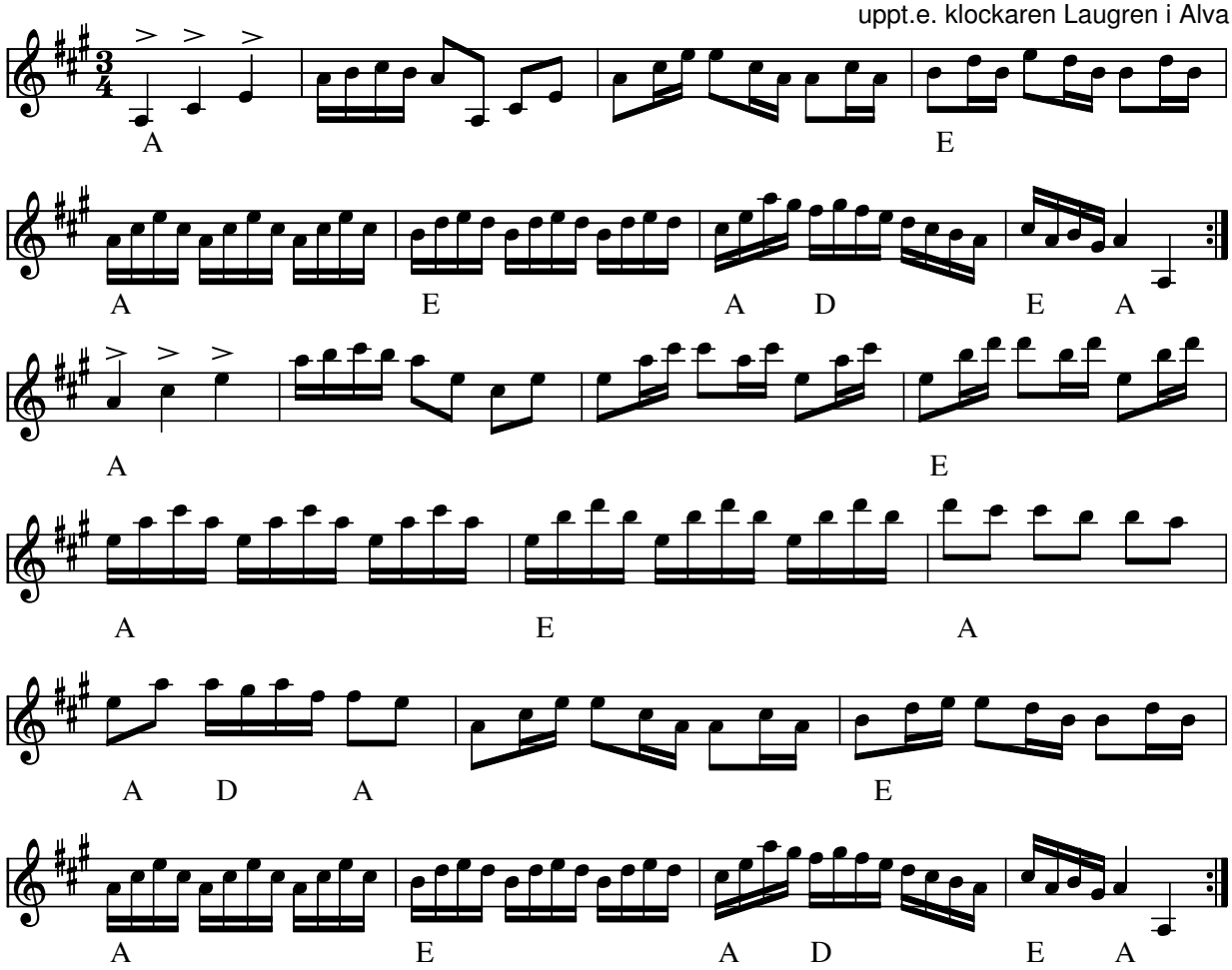

Hurtemor (S) av Göran Romin (Slängpolska)

Uppt. e klockaren Laugren i Alva (Gotlandstoner nr 225)

Node fra Folkets Hus Spillefolk: www.spillefolk.dk (Filnavn: po-hurte, node sidst revideret 19/12-2011)

Hurv

efter Olers Olof Olsson Lima (Sv.L. 723)

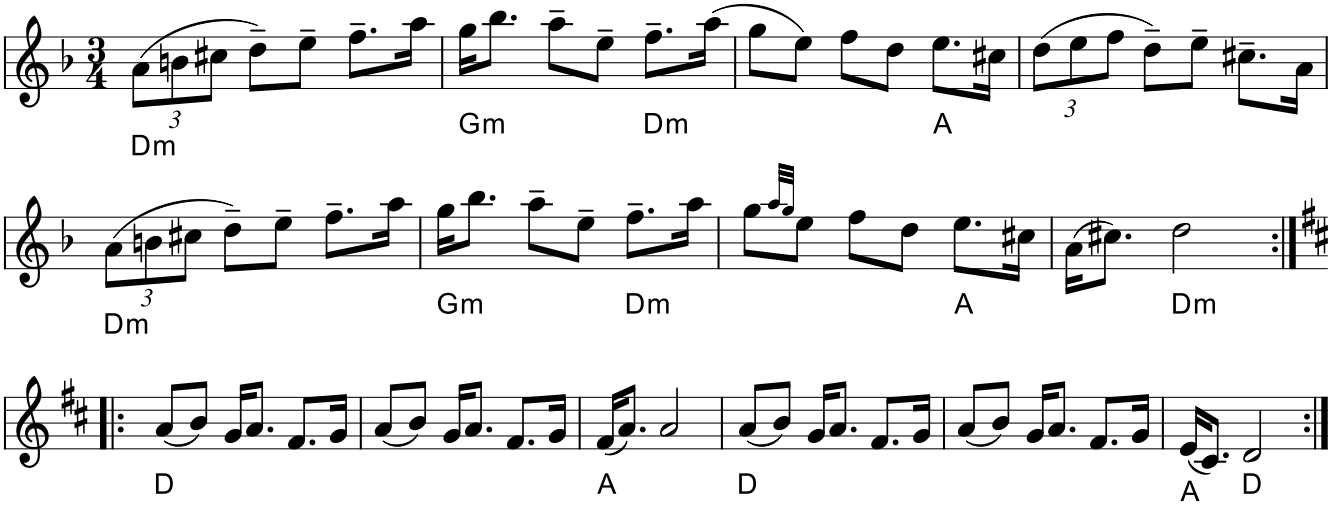

Hurv efter Olers Olof LimaHurv (S)

Olers Olof Olsson kommer fra Torgås i Lima. Nils Andersson nævner at Olers Olof stampede takten på 1 og 2 (ligsom man gør i nogle norske egne) og at 2 slaget kom tidligere end hvad den "rätteligen borde".Strøgene er efter Svenska låtar Dalarna 723

Kilde: Svenska Låtar Dalarna Egn: Västerdalarna
Node fra Folkets Hus Spillefolk: spillefolk.dk (Filnavn: po-hurvolers, Lavet 10/7-2021 og sidst revideret 10/7-2021).

Hurv efter Perbjörs Erik

eller Fjös Erik

Lima, Västerdalarna

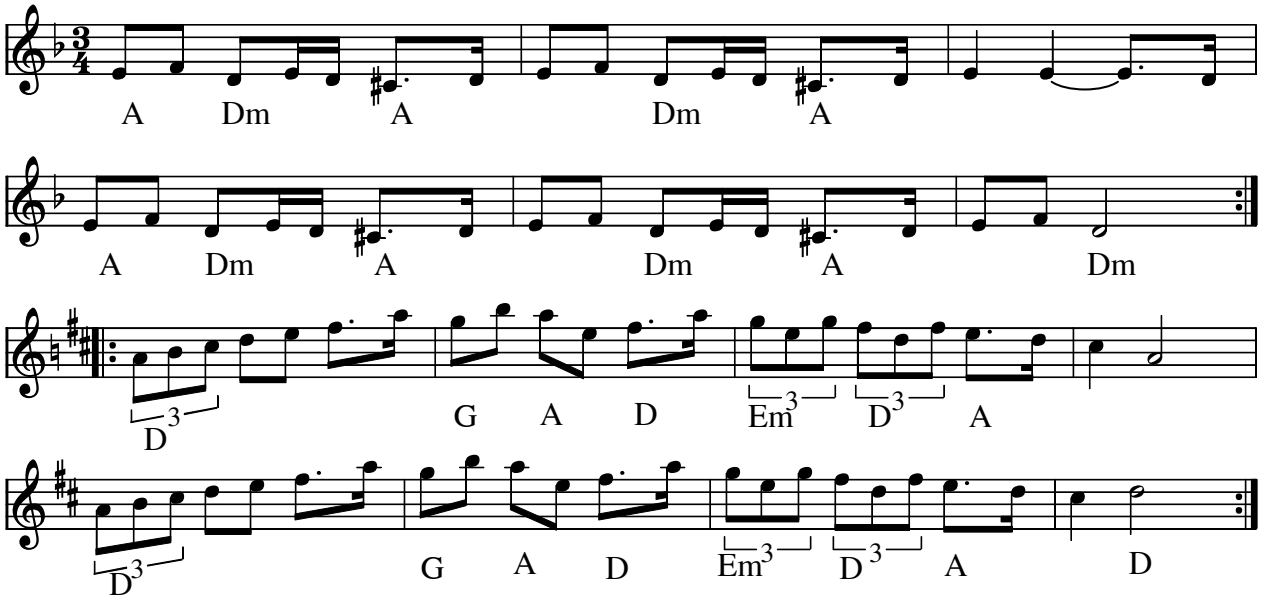

Hurv efter Perbjörs Erik Persson(Hurv) springlek(S) (1833-1921)

Hurv er en særligt, lidt sløset meget hurtig melodi der spilles både i Østnorge (Røros) og i Västerdalarna. Temaet ligner meget hinanden, og er meget insisterende. Ofte spilles flere forskellige hurv-varianter efter hinanden sent på natten hvor dansen er blevet nærmest ekstatisk. Læs mere på Julias Blog Perbjörs Erik kaldes også Fjös Erk.

Indspillet på:

- CD Perjos Lars Halvarsson and Mattias Helje Giga: GCD34

Einar Övergaard nedskrev 10 springleker, 8 polska'er og 3 marscher ved sine besøg hos Perbjörs Erik. Övergaard var nøje med at skildre mellem polska og springlek. Typisk for springlek er den første fjerdedels korthed. Så forholdet mellem taktdelene bliver ca. 1 : 1,5 : 1. Det er selve dansetrinet der fordrer det. Kilde: fra CD omslag.

Node fra Folkets Hus Spillefolk: www.spillefolk.dk (Filnavn: po-persbjzzrserikhurv, Lavet 6/1-2013 og sidst revideret 6/1-2013)

Egn: Särna,

I dag ska Martin i jorden

Trad. gotländsk begravningpolska

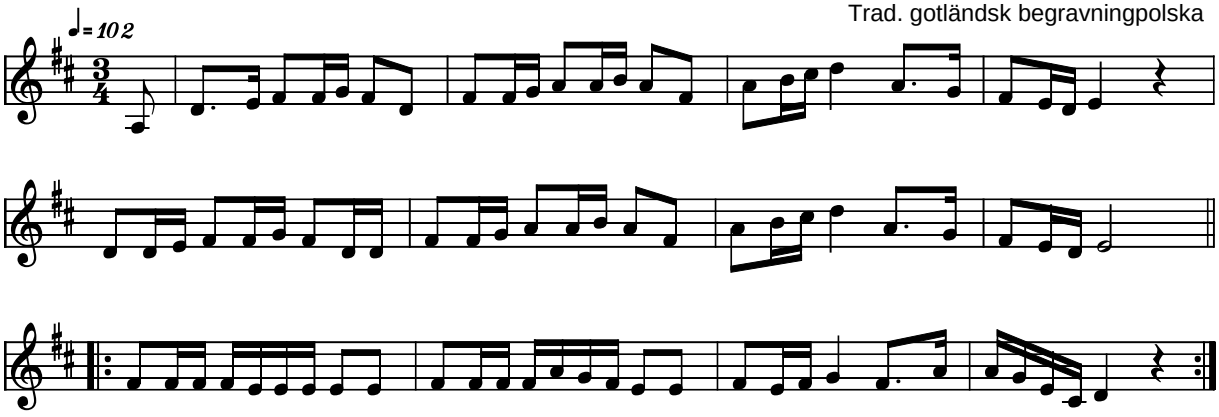

I dag ska Martin i jorden Trad. gotlandsk begravelsespolska (S)

Til polskaen hører flg. tekst:

I dag ska Martin i jorden
fram med dom dukade borden
ack vilken glädje
och ack vilken fröjd.
Får vi int' peppar och kringlor
så får vi väl brännvin och semlor,
det gör det samma
blott själen er nöjd.

|*: Hej da di di dn da di da da*
Hej da di di dn da di da da
det gör det samma
blott själen er nöjd. :|

Se også firstemmig udgave

Node fra Folkets Hus Spillefolk: www.folketshus.dk (Filnavn: po-idagska, node og tekst sidst revideret 11/2-2004)

I dag ska Martin i jorden

Trad. gotländsk begravningpolska

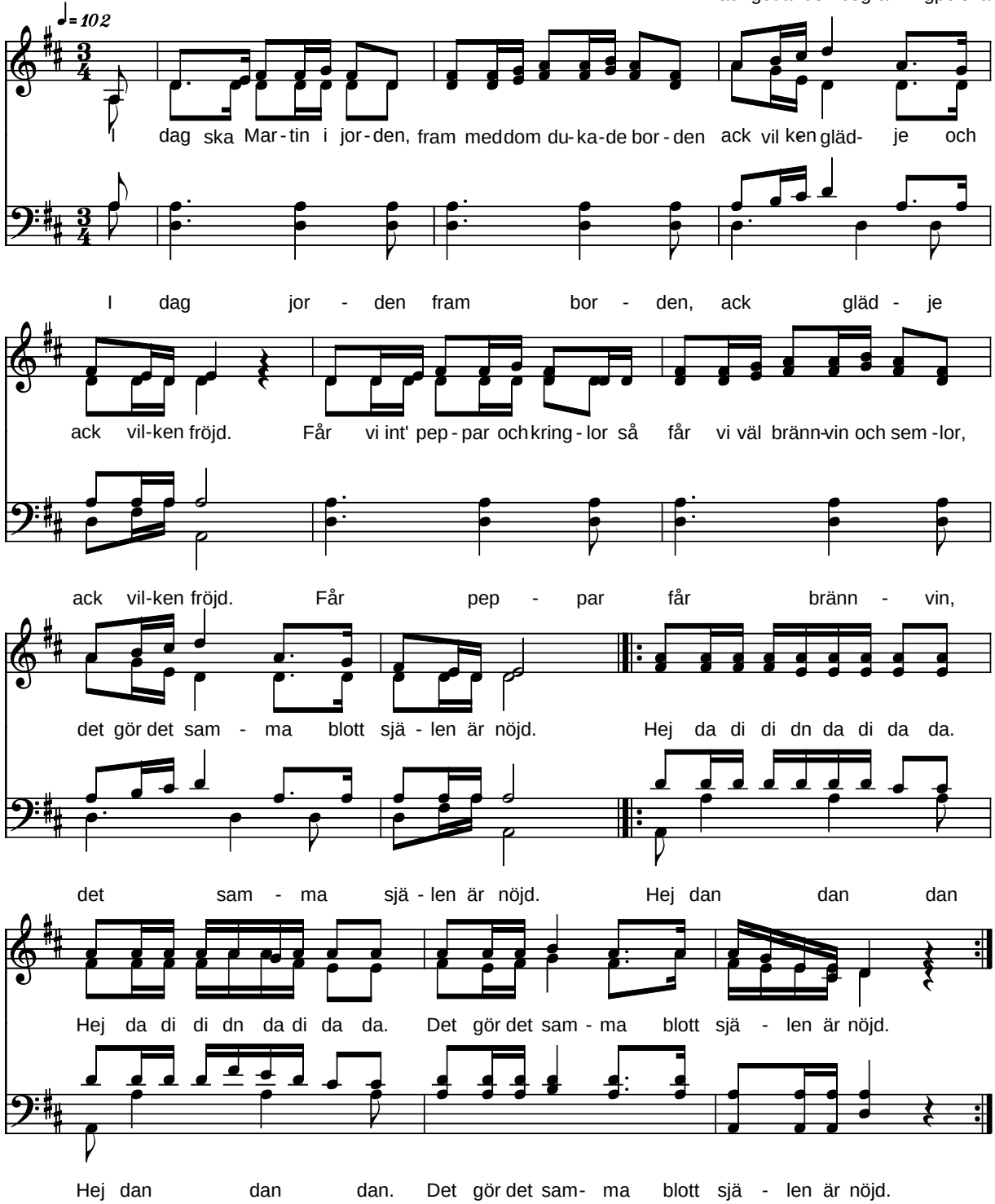

I dag ska Martin i jorden Udgave for 4. stemmigt kor (S)

Se også enstemmig udgave

Node fra Folkets Hus Spillefolk: www.folketshus.dk (Filnavn: po-idagska4st, node og tekst sidst revideret 11/2-2004)

I Havhingstens spåner

Fra Erik Jensen nodebog (1790)
CD: Totakt-pols 2008

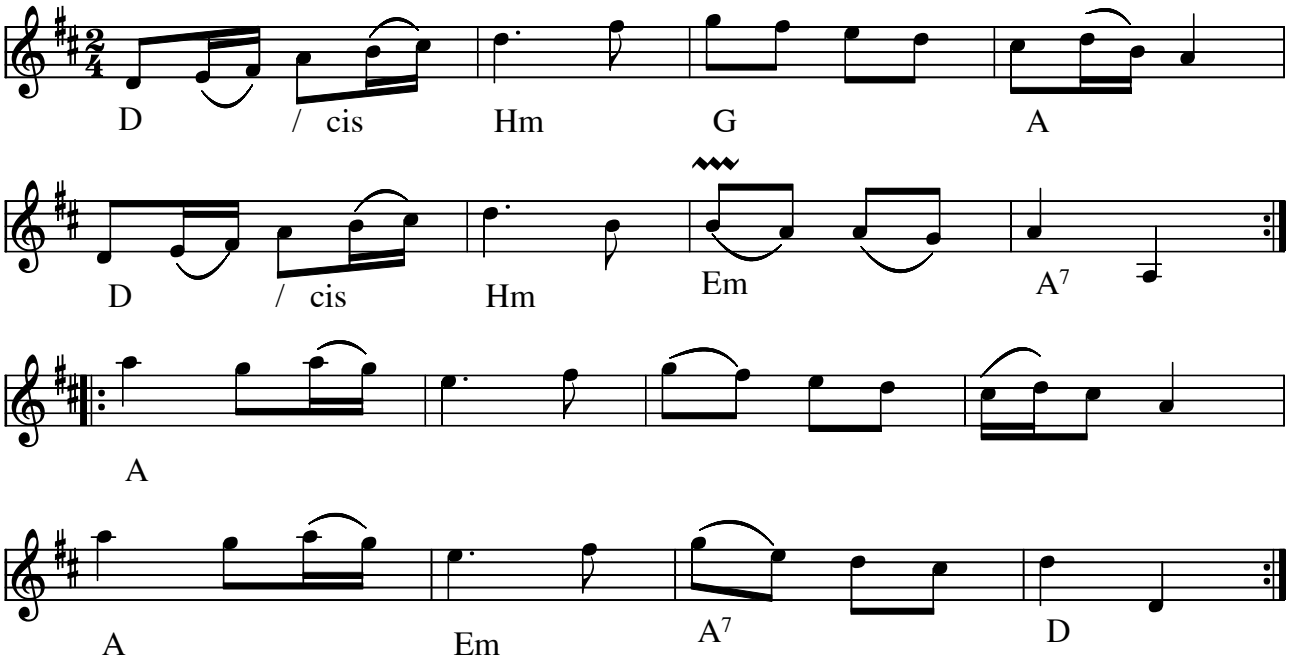

Engelsk Pols no 42 Erik Jensens samling(S)
Årstal: 1790

Kristian og Åke kalder den "I Havhingstens spåner" efter at de havde indspillet den på TV i forbindelse med et vikingeskibs stabelafløb.

Indspillet på:

- CD: Totakt Pols (Kristian Bugge, Åke Persson m.fl.) HSL-0108

I Erik Jensens nodebog spilles i takt 4: cis-**d-cis**, og i takt 9 og 13: a-a- **g-h-g**
Men på CD én Totakt-pols spilles anderledes i takt 4: cis-**d-h**, og takt 9 og 13: a-a- **g-a-g**,

SE: anden node: Engelsk Pols dans No 42.

Kilde: Dansk folkmindesamling
Node fra Folkets Hus Spillefolk: www.folketshus.dk (Filnavn: po-havhingst, node sidst revideret 2/2 2020)

I Skymundan

polska

Kaisa Abrahamsson

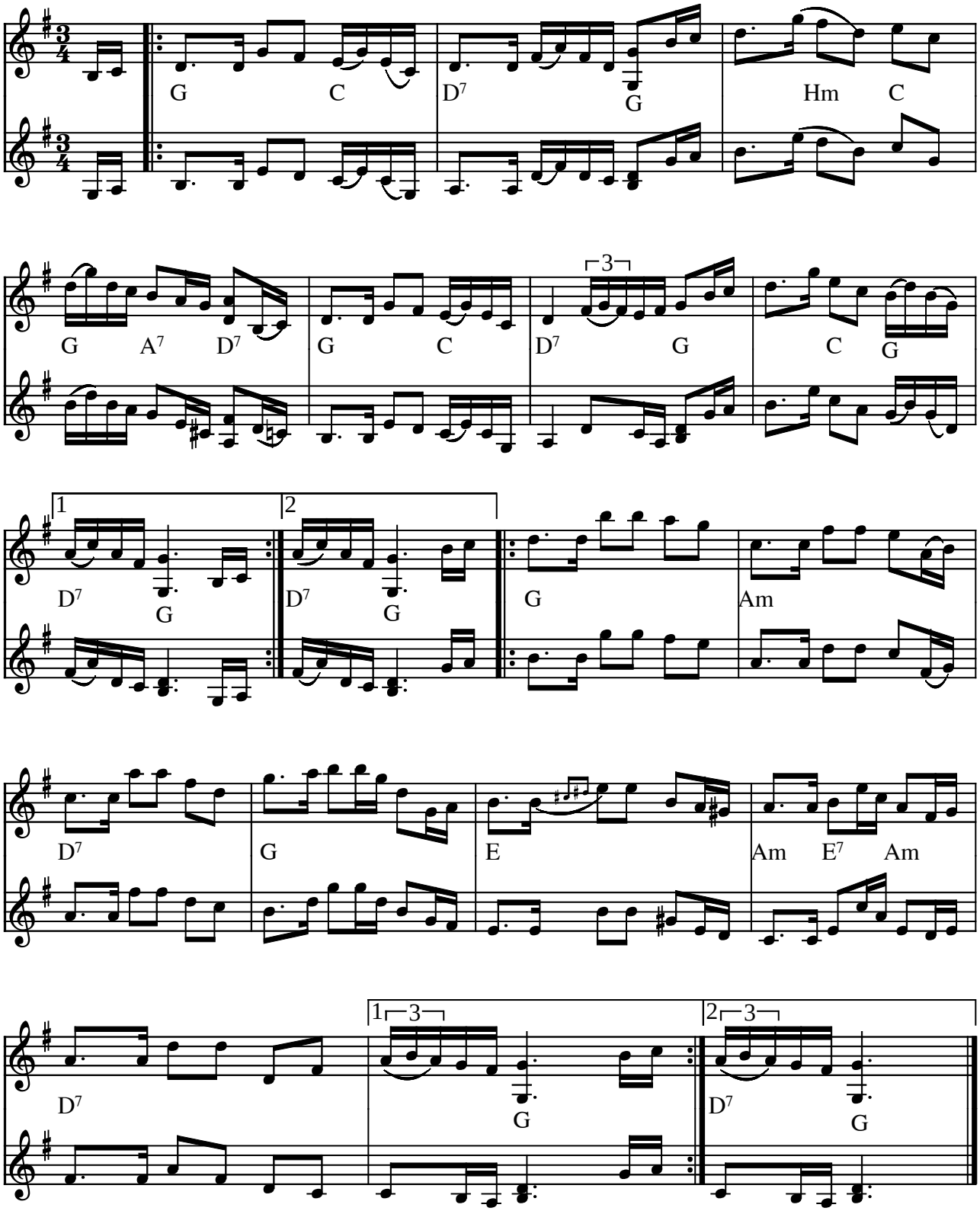

© 2000 by Kaisa Abrahamsson

I Skymundan (polska) af Kaisa Abrahamsson (S)

"En liten polska komponerad på en stor dragspelsstämma i Östersund. Som enda fiolspelerska hamnade jag verkligen i skymundan."

skymundan = ubemærkethed

Indspillet på:

- CD: Låta Myttje: "I Skymundan" (HOLMCD-02 1998)

(Node fra Folkets Hus Spillefolk: www.folketshus.dk)

Idiotpolskan

Kaisa Abrahamsson

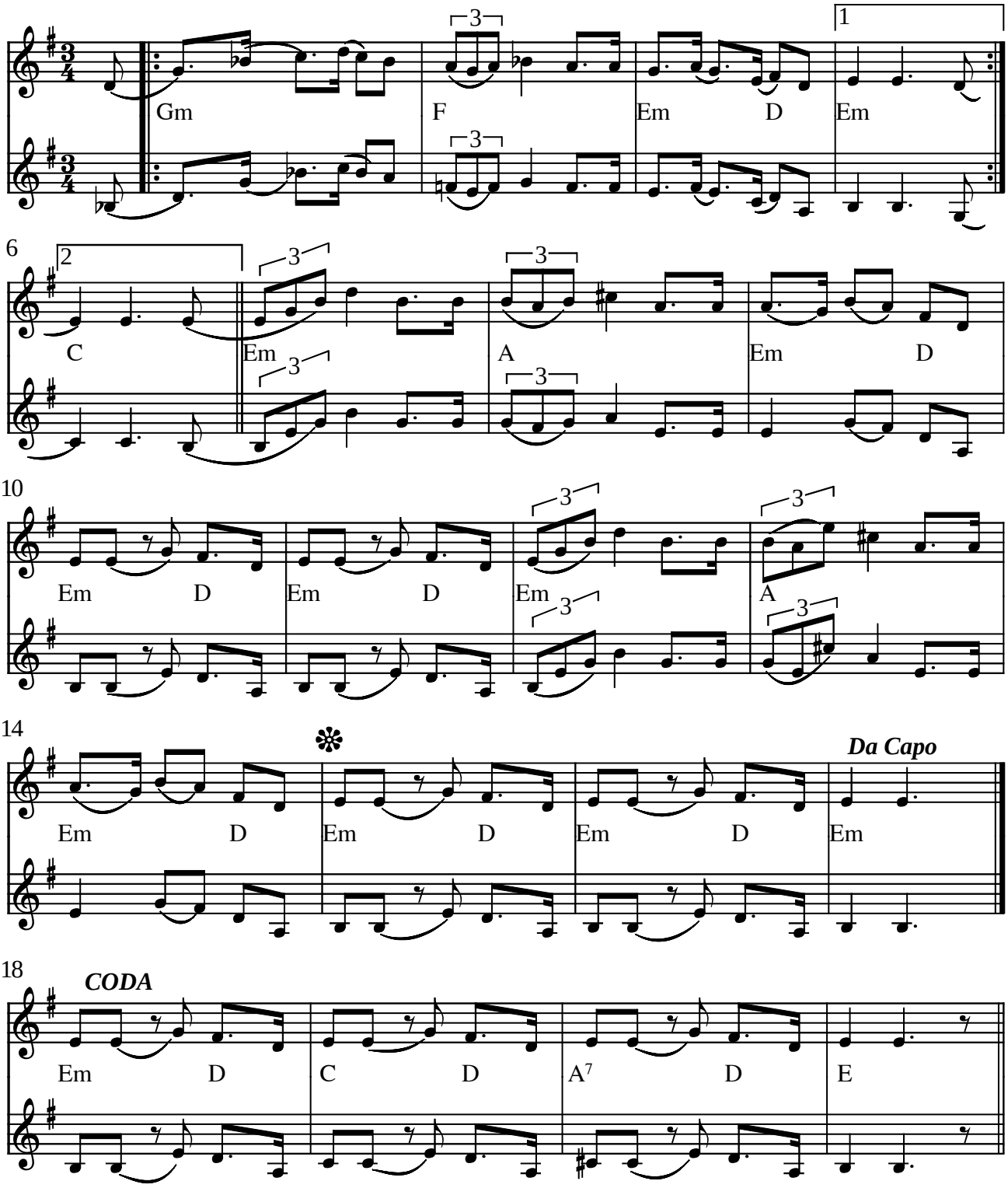

𝄋 g t i l s i s t a g n g e n

© 2000 by Kaisa Abrahamsson

Idiotpolskan af Kaisa Abrahamsson (S)

". . . polskan som inte är slug på en fläck."

Indspillet på:

- CD: Låta Myttje: "I Skymundan" (HOLMCD-02 1998)

(Node fra Folkets Hus Spillefolk: www.folketshus.dk)

Indusbacken

("Hindersbacken" - Orsa polska)

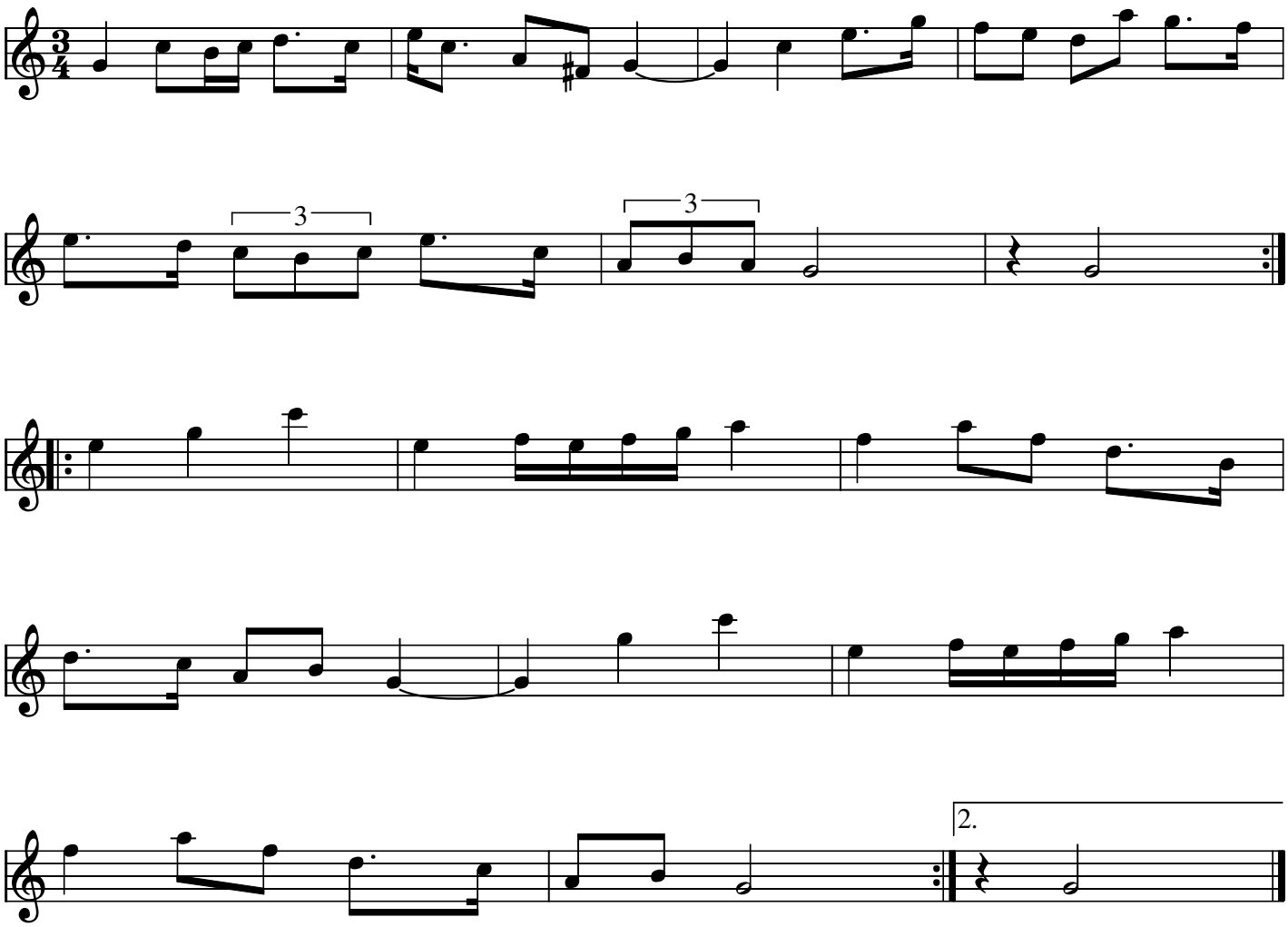

Indusbacken (S)

- CD: Orsa-ljodr Giga GCD 51

Indusbacken betyder ifølge Niels U. på Orsadialekt: Hindersbacken og hentyder til en meget stejl bakke udenfor Orsa, som det kan være meget drilskt at komme op ad med hestevogn eller hestekælk når man skal hjem ude fra skoven med læs af tømmer. Ligeså drilsk som denne polska, der ikke er helt nem at lære.

Node fra Folkets Hus Spillefolk: www.spillefolk.dk (Filnavn: po-indusbacken, node sidst revideret 1/10-2013)

"Jämtexpressen"

polska

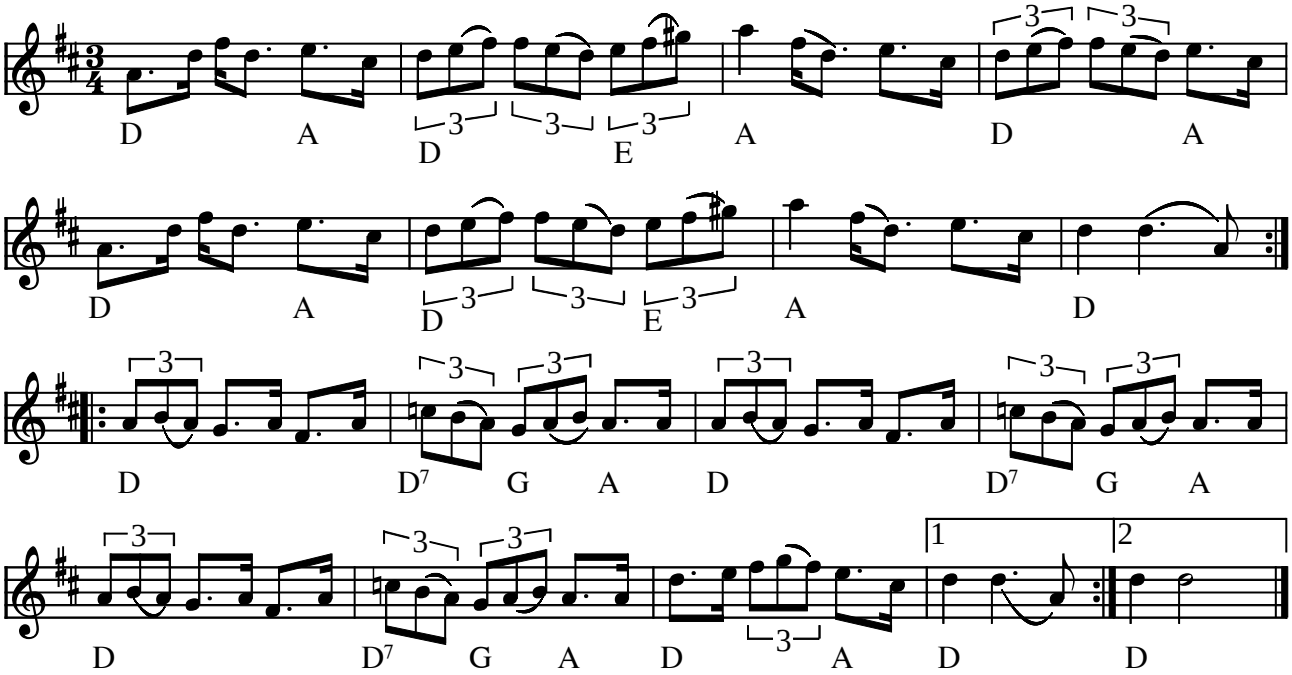

Jämtexpressen (polska) (S)

(Node fra Folkets Hus Spillefolk: www.folketshus.dk)

Jämtpolska

e. Trallerskan Katrina Lundstedt

1876-1962

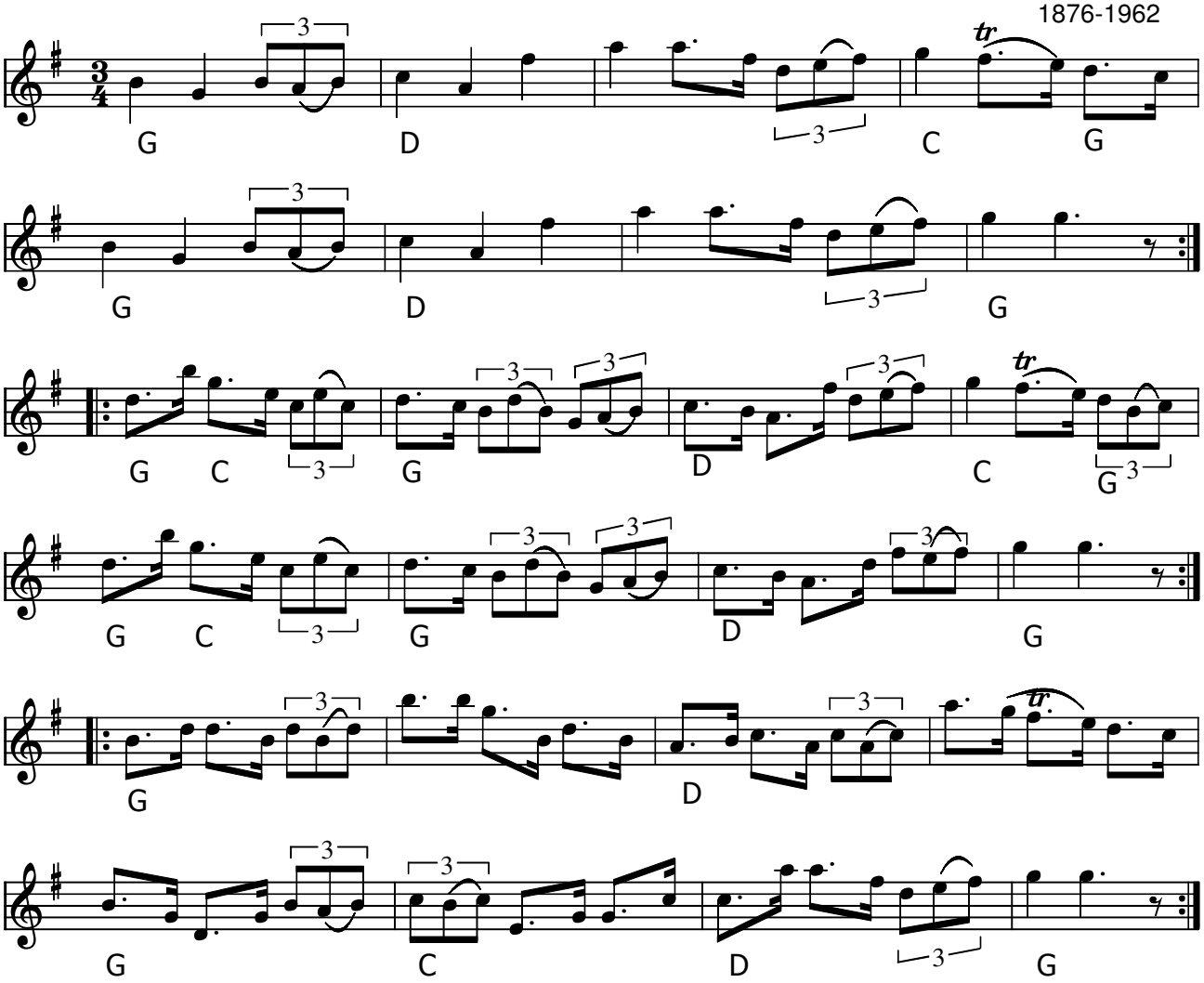

Jämtpolska (S) e. Trallerskan Katrina Lundstedt, Hälsingland

- CD: O'torgs-Kaisa - Ur gamla källor (2002)

Node fra Folkets Hus Spillefolk: www.spillefolk.dk (Filnavn: po-katrinal, node sidst revideret 1/9-2021)

Jämtpolska

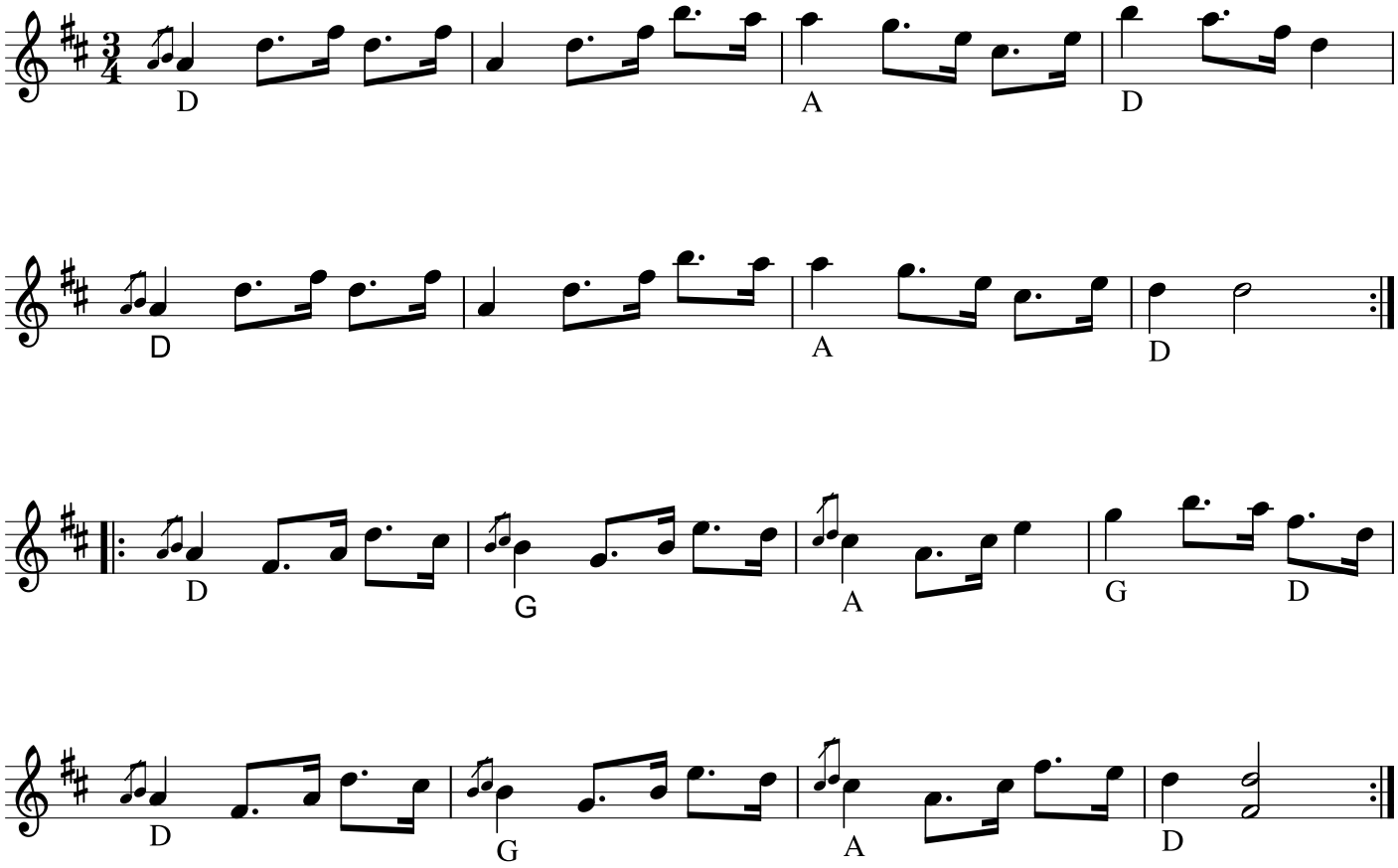

Node fra Folkets Hus Spillefolk: www.spillefolk.dk (Filnavn: po-jzmtpolska, node sidst revideret 17/2-2019)

Jann Mor

Bodapolska e. Röjås Erik
(Låtar fr. Dalarne 258)

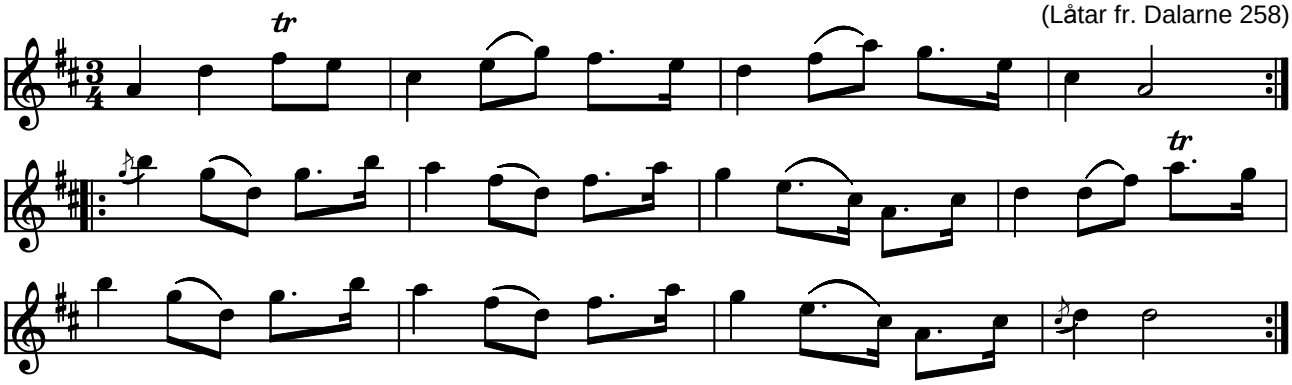

Jann Mor bodapolska (S)

(Node fra Folkets Hus Spillefolk: www.folketshus.dk)

Janorsleken

e. Herman Strömberg (1882-1967)

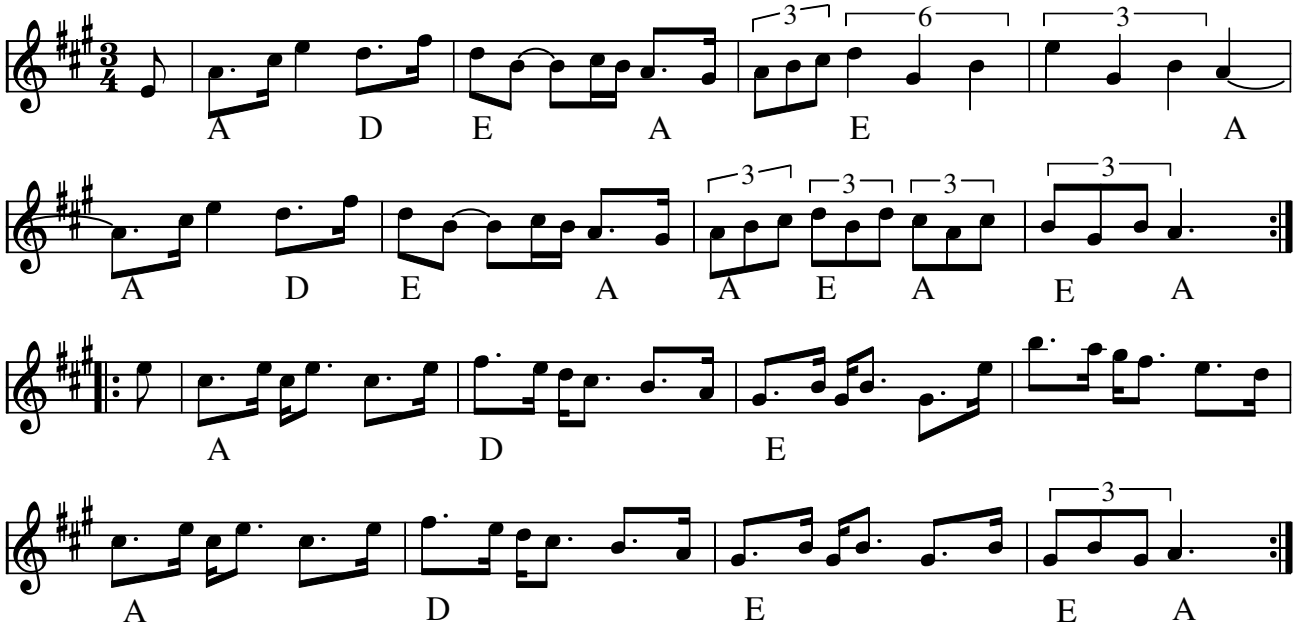

Janorsleken (Polska) (S) e. Herman Strömberg, sønnesøn til Lejsme Per

- CD: Kalle Almlöf "Leismelåtar" Giga GCD-30 1997

Node fra Folkets Hus Spillefolk: www.spillefolk.dk (Filnavn: po-janor, Lavet 21/11-2009 og sidst revideret 10/9-2018)

Flere Egne: Västerdalarna, Dalarna,

Grind Hans Jässpodspolska i C

efter Petters Erik Petterson, Rättvik
Låtar från Dalarna nr 367

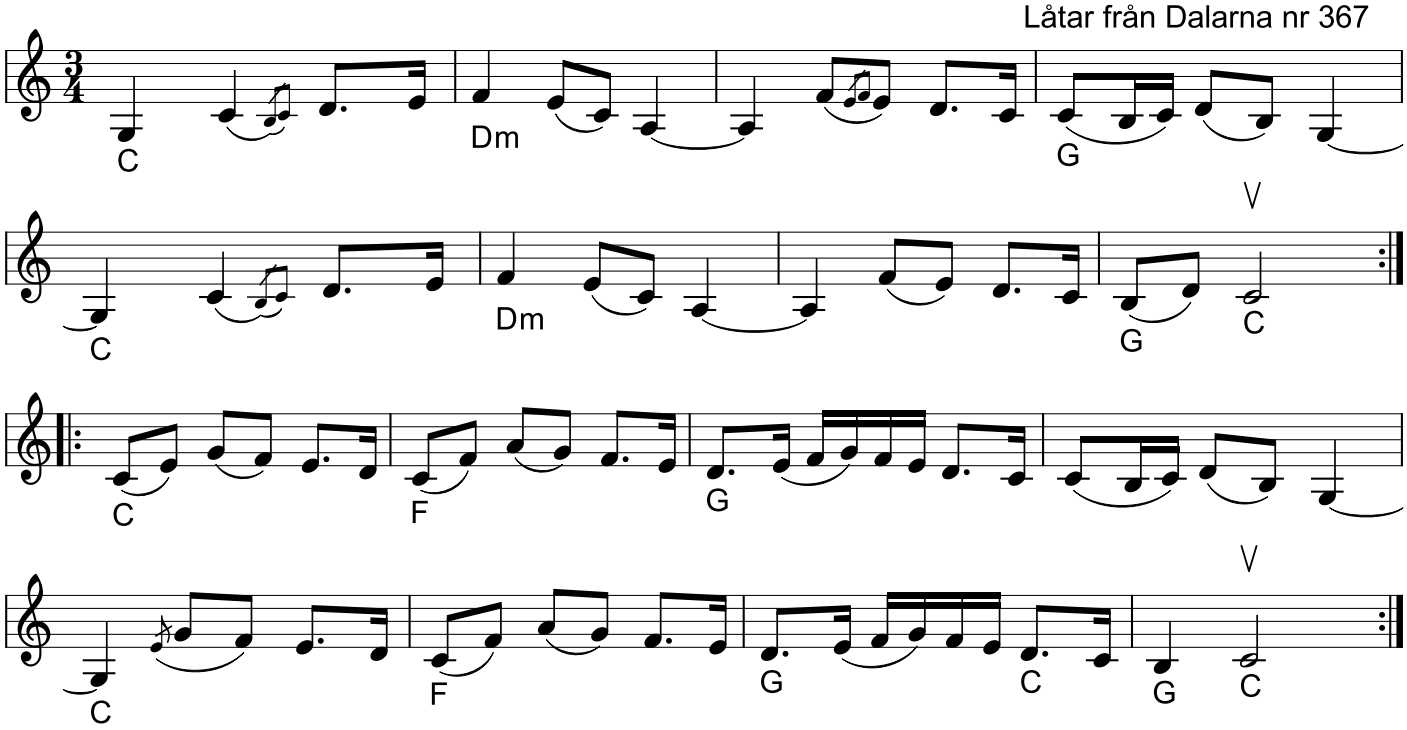

Samme melodi oktaven over

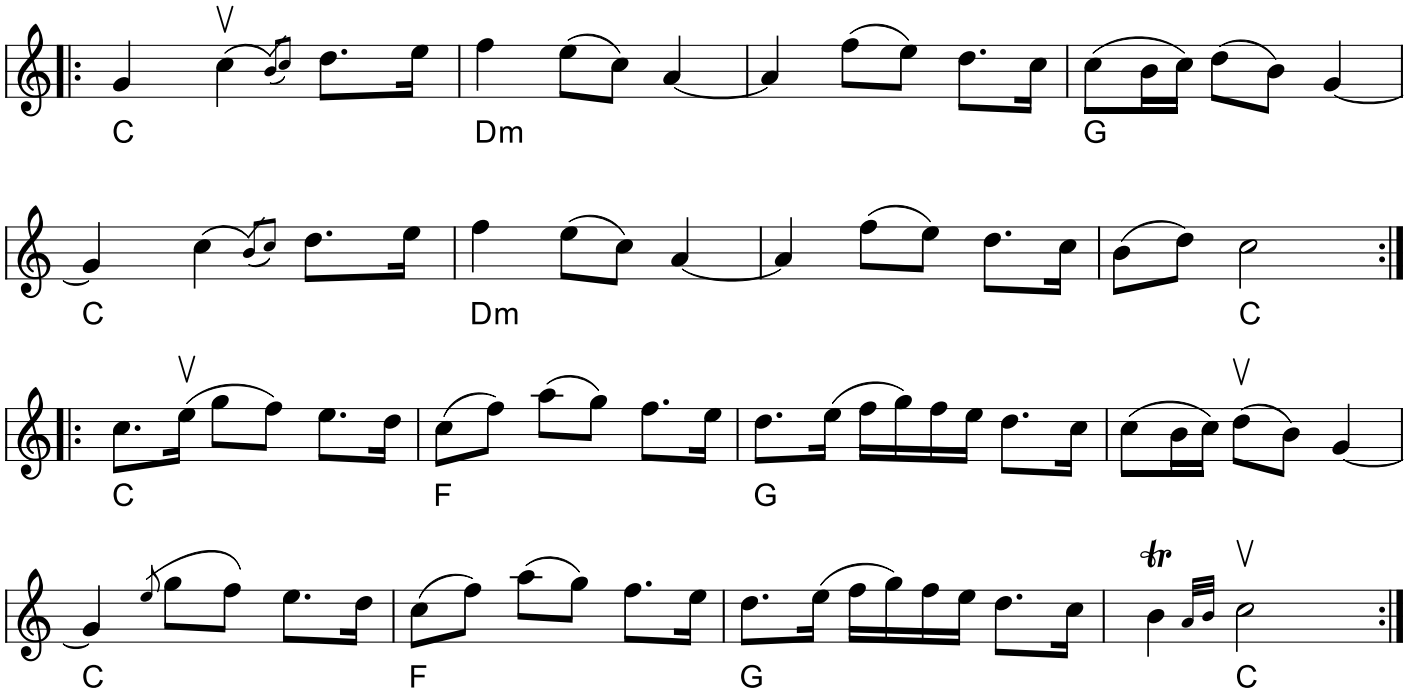

Jässpodspolska efter Grind Hansi C (S)
Komponist: efter Petters Erik Eriksson

Dette er den oprindelige jässpôdspolska efter Grind Hans, noteret i C-dur Den kan spilles i to forskellige oktaver begge oktaver er noterede.

* CD: Ola & Per - Ola Bäckström och Per Gudmundsson (Sonet 2001)

Egn: Rättvik
Node fra Folkets Hus Spillefolk: spillefolk.dk (Filnavn: po-grindhic, Lavet 24/4-2021 og sidst revideret 1/5-2021).

Jässpôs polska nr. 2

Boda

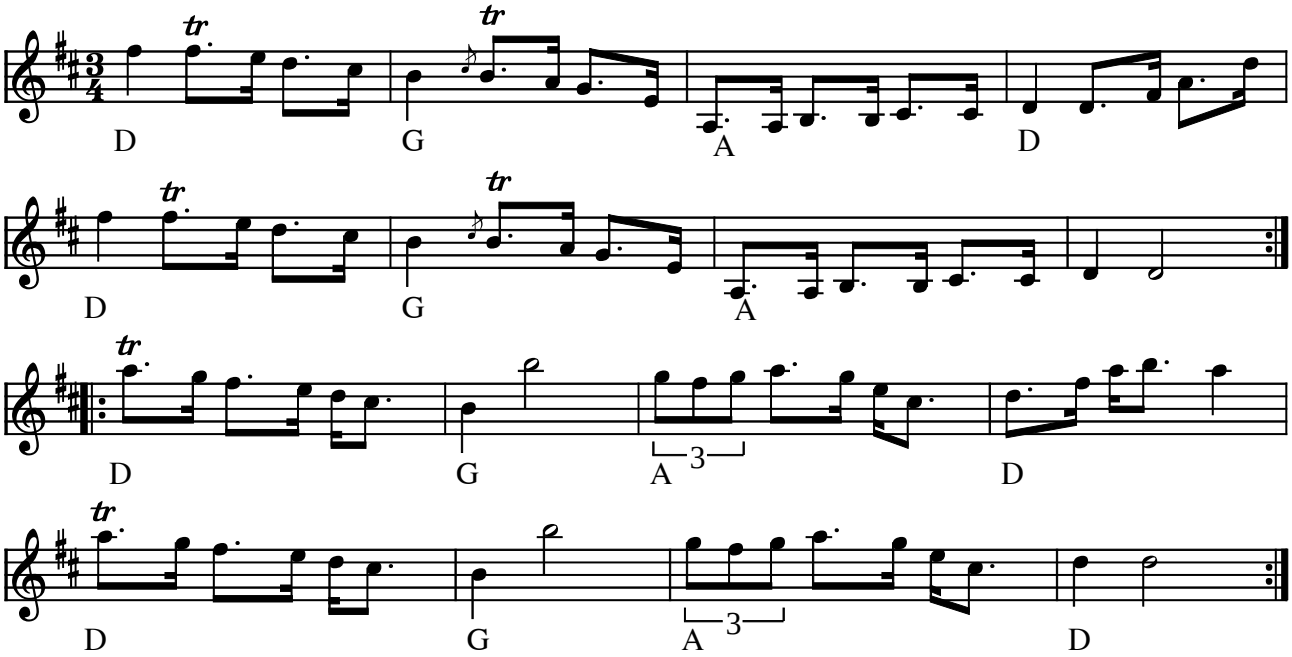

Jässpôs polska nr. 2 Boda (S)

(Node fra Folkets Hus Spillefolk: www.folketshus.dk)

Je skull föll ut å fria i kväll

Boda polska

e. Röjås Erik, Låtar från Dalarna Paul Bäckström 211

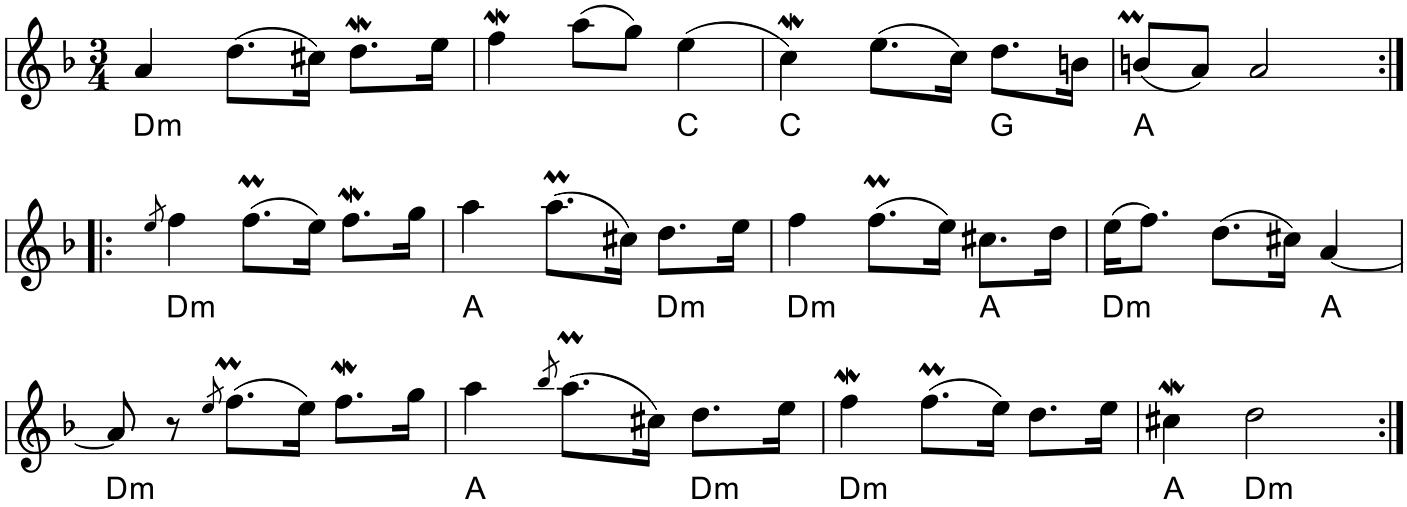

Je skull föll ut å fria i kväll (Boda Polska) (S)

|: Je skull fôll ut o fria i natt, bar´ int´ ja låg så illa. :|
|: Ja, en låge brett o en låge snett o en låge mitt emilla´. :|

* LP: Bodalåtar i Laggar Anders kök - Sonett SLP 2047

* LP: Låtar på bodamål - Boda Spelmanslag 1979 GIGA GLP2

Egn: Dalarna, Österdalarna
Node fra Folkets Hus Spillefolk: spillefolk.dk (Filnavn: po-jeskulfria, Lavet 9/10-2007 og sidst revideret 15/1-2021).

Jenta i Nese

Trollspringar fra Finskog

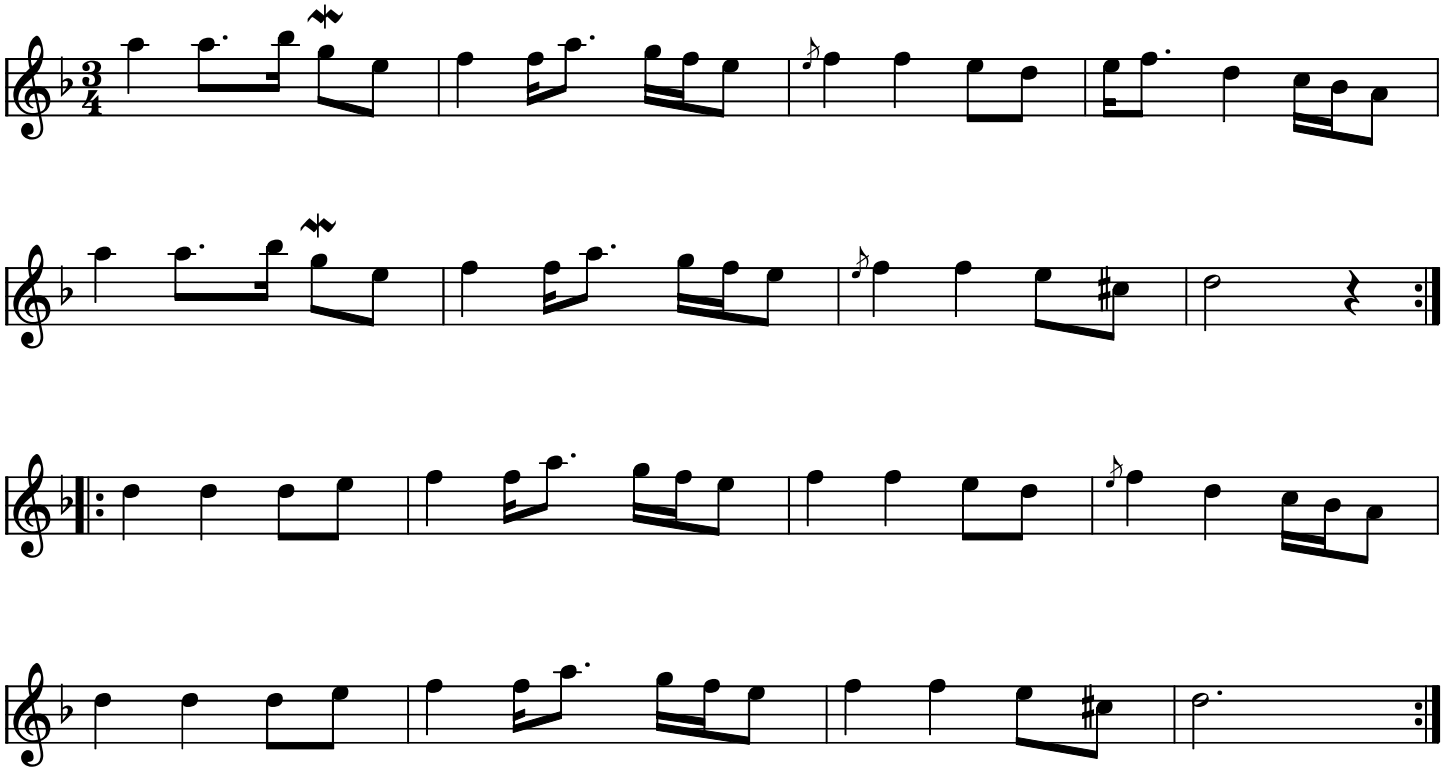

Jenta i Nese (N)

- FIKCD1960 "24 Polsdanser frå Finnskogen"

De finner der indvandrede til skovene mellem Sverige og Norge i slutningen af på 1500 og 1600, dyrkede svedjebrug, og var kendte for deres musik, men også troldom. Hvis man tog en span og skrabede duggen af græsset om morgenen i skoven, mens man spillede denne melodi ville duggen omvandles til mælk mens man spillede. Melodien kunne også bruges til andet trylleri.

Node fra Folkets Hus Spillefolk: www.folketshus.dk (Filnavn: po-jentainese, node sidst revideret 16/5-2010)

Jon-Mas'n

polska

e.Burträskar'a

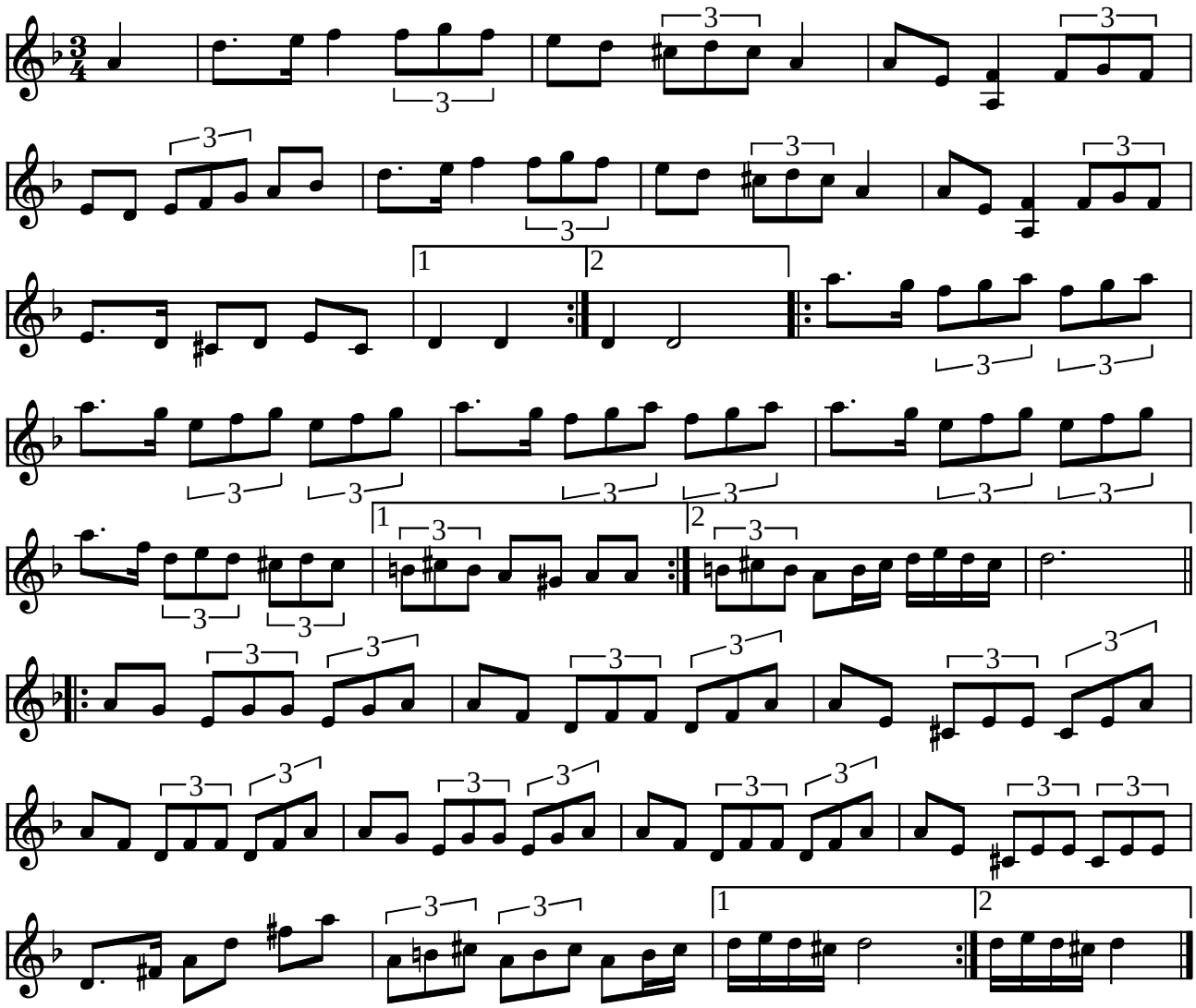

Jon-Mas'n polska e. Jonas Mattsson (S)

Indspillet på:

- LP: BURTRÄSKAR'A "Ungdom som håller sig roliga.." OLSP525-A (1978)

(Node fra Folkets Hus Spillefolk: www.folketshus.dk)

Jöns Jonas polska

e.Laggar Anders Olsson

ur "Låtar från Dalarna" nr 255

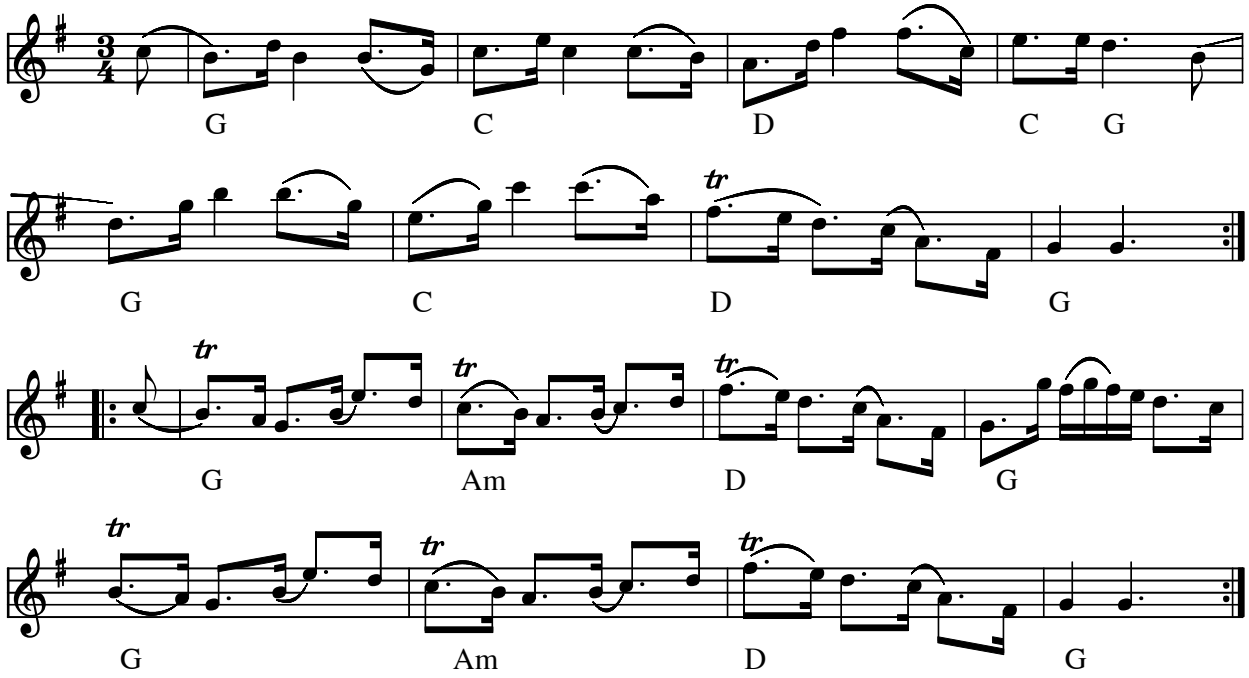

Jöns Jonas polska (S)

Node fra Folkets Hus Spillefolk: www.folketshus.dk (Filnavn: po-jzzns, node sidst revideret 30/7-2009)

Flere Egne: Boda, Dalarna, Österdalarna,

Uploadet: OQ
Node: KSU

Jössehärad polska

nr.264

af Magnus Olsson 1824-1910

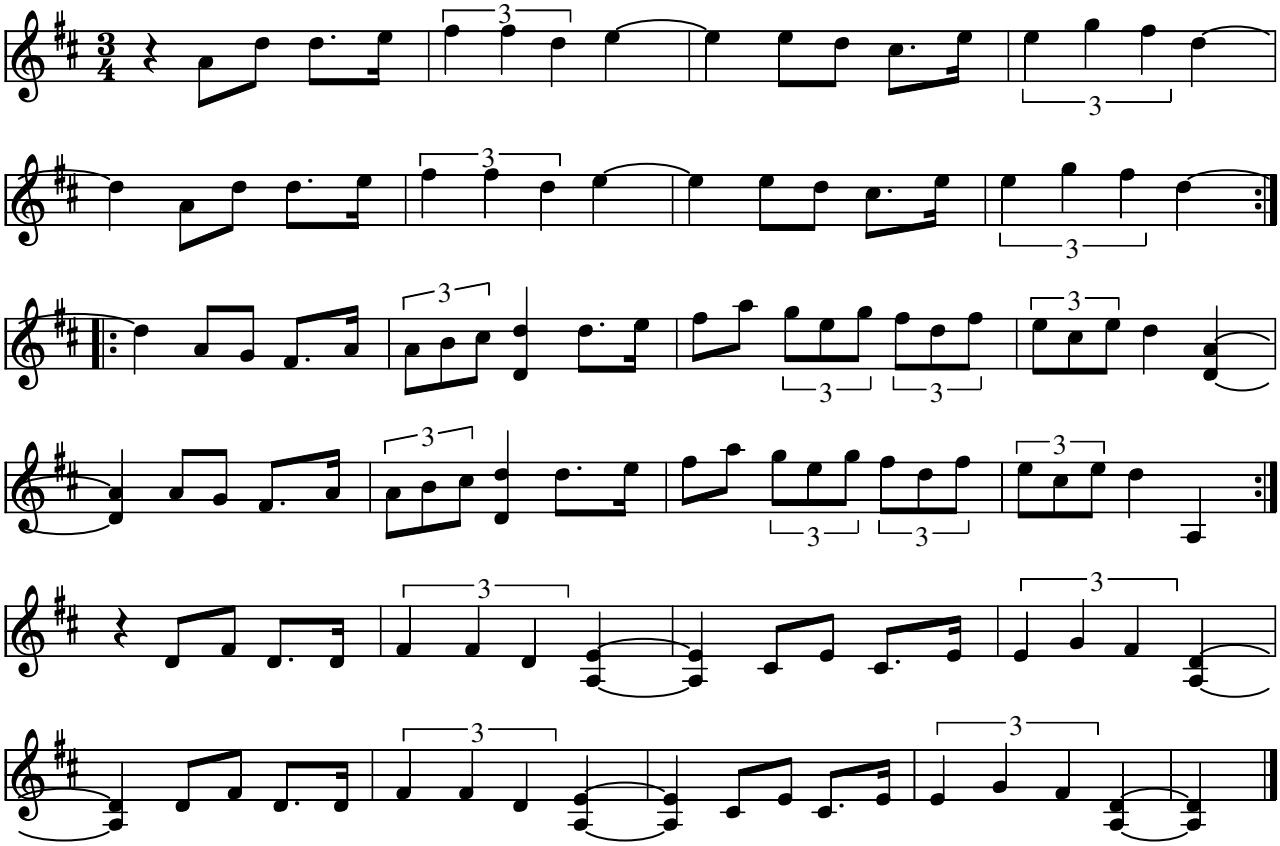

Jössehärad polska (S) af Magnus Olsson, Västra Värmland

- LP: "Lika många fötter i taket som på golvet" OKTOBER OSLP 522 (1978)

Node fra Folkets Hus Spillefolk: www.spillefolk.dk (Filnavn: po-magnusols, node sidst revideret 18/6-2014)

Jösse härads polska e. Magnus Olsson

e. Magnus Olsson

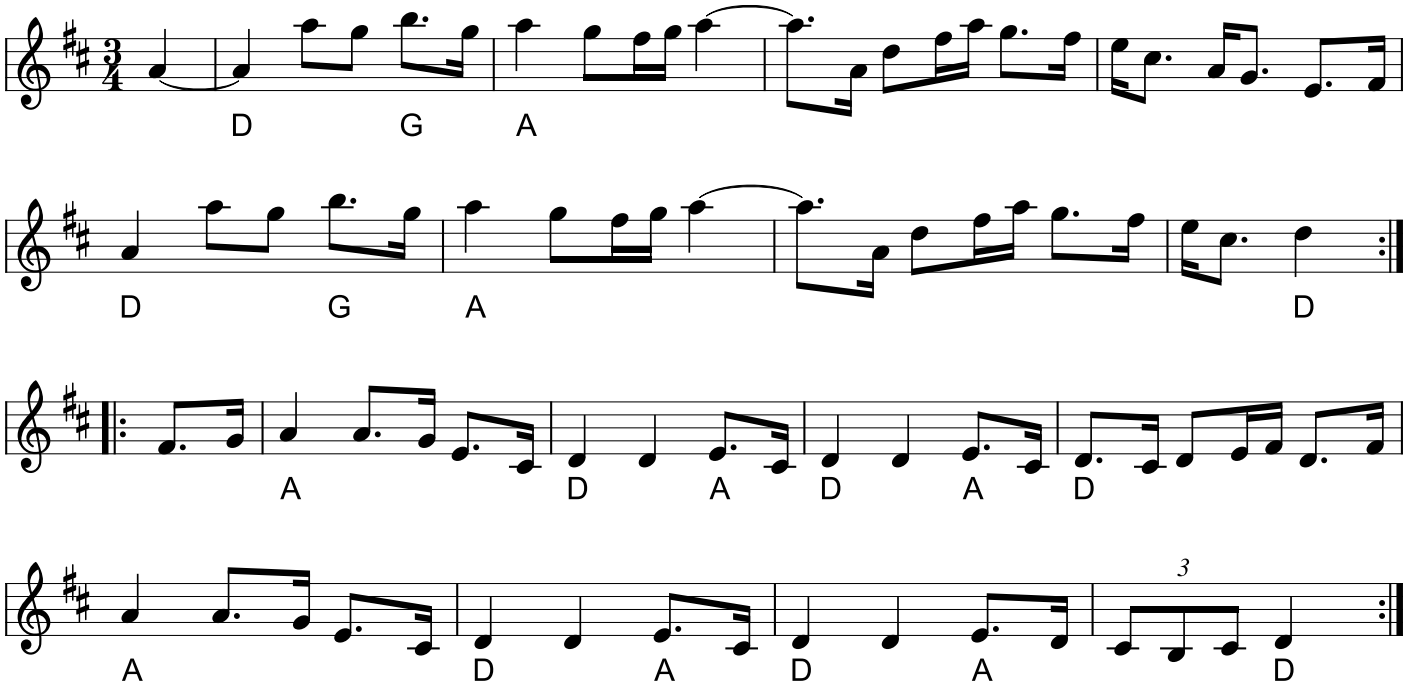

Jössehäradspolskae. Magnus Olsson (S)

Denne slags polska skal spilles med lang 1´er og kort 3´er. Det høres ikke i midi-filen. Lyt i stedet til pladen :-)

* LP: Lika många fötter i taket som på golvet - OKTOBER OSLP 522 (1978)

Kilde: Noteret af Ole Q Egn: Jösse härad
Node fra Folkets Hus Spillefolk: spillefolk.dk (Filnavn: po-jzzssehmagn1, Lavet 30/6-2006 og sidst revideret 15/4-2021).

Jössehärads polska efter Omas Per

Transtrand

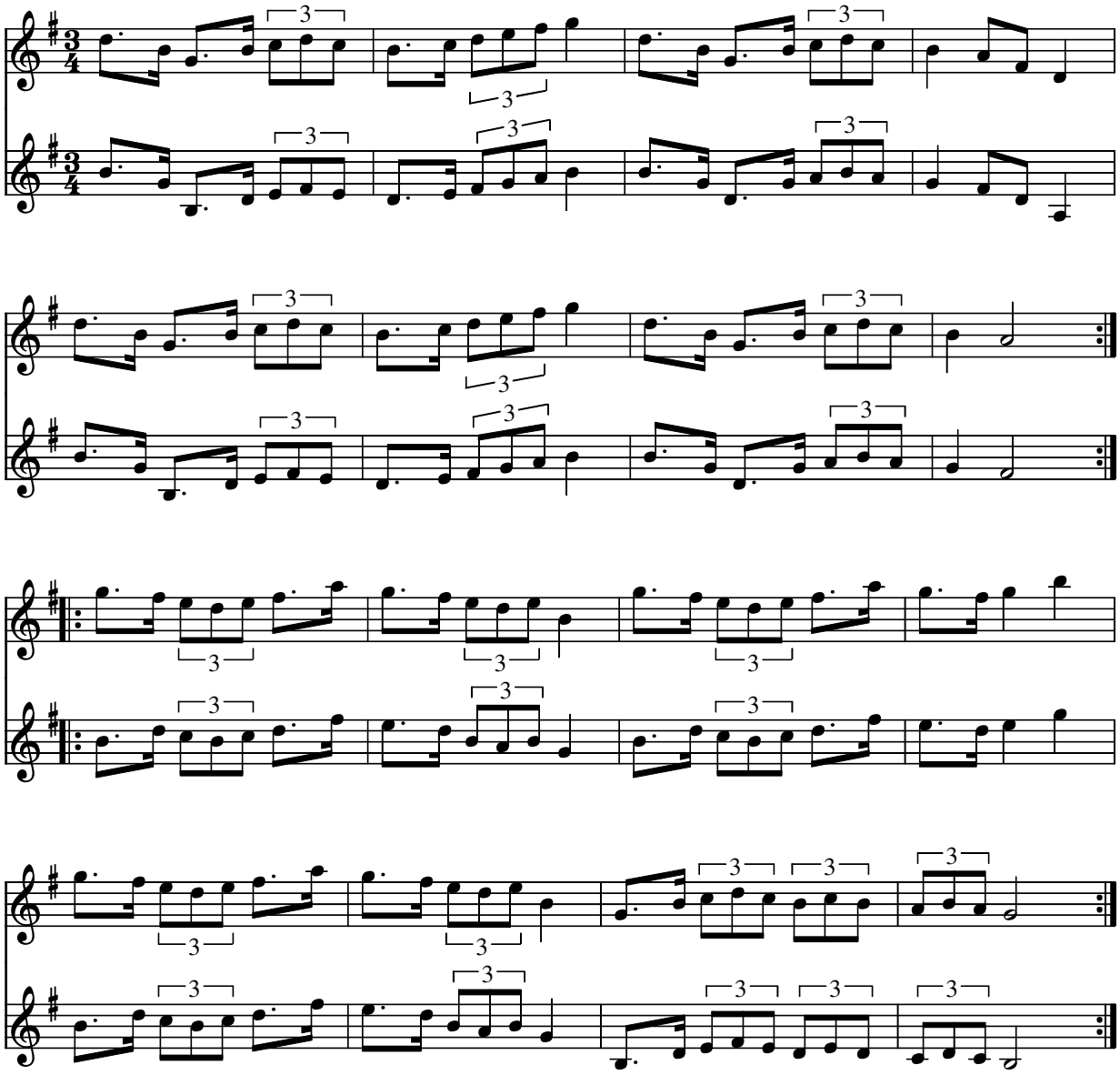

Jössehäradspolska efter Omas Per (S)

Indspillet på:

- CD: Den Ljusblå leken Anders Rosén & Jonas Åkerlund (KRCD-44 Hurv)

Node fra Folkets Hus Spillefolk: www.folketshus.dk (Filnavn: po-omasperjzzsse, node sidst revideret 16/4-2009)

Flere Egne: Västerdalarna, Transtrand, Dalarna,

Jubileumspolska efter Jöns Jonas

Boda

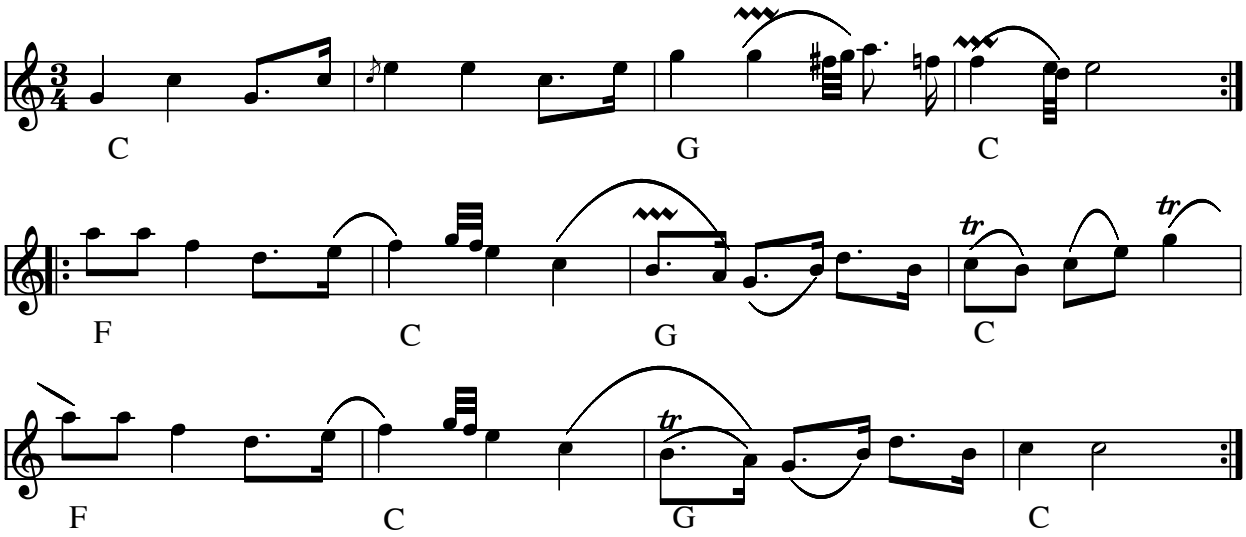

Jubileumspolska efter Jöns Jonas (S)

- CD: Boda spelmanslag 50 år (2003)

Kilde: Kerstin Backlins efter CD
Node fra Folkets Hus Spillefolk: www.spillefolk.dk (Filnavn: po-jzznsjubileum, node sidst revideret 13/2-2011)

Egn: Boda,

Julepolonaise

af Mette Kathrine Jensen Stærk, 2010

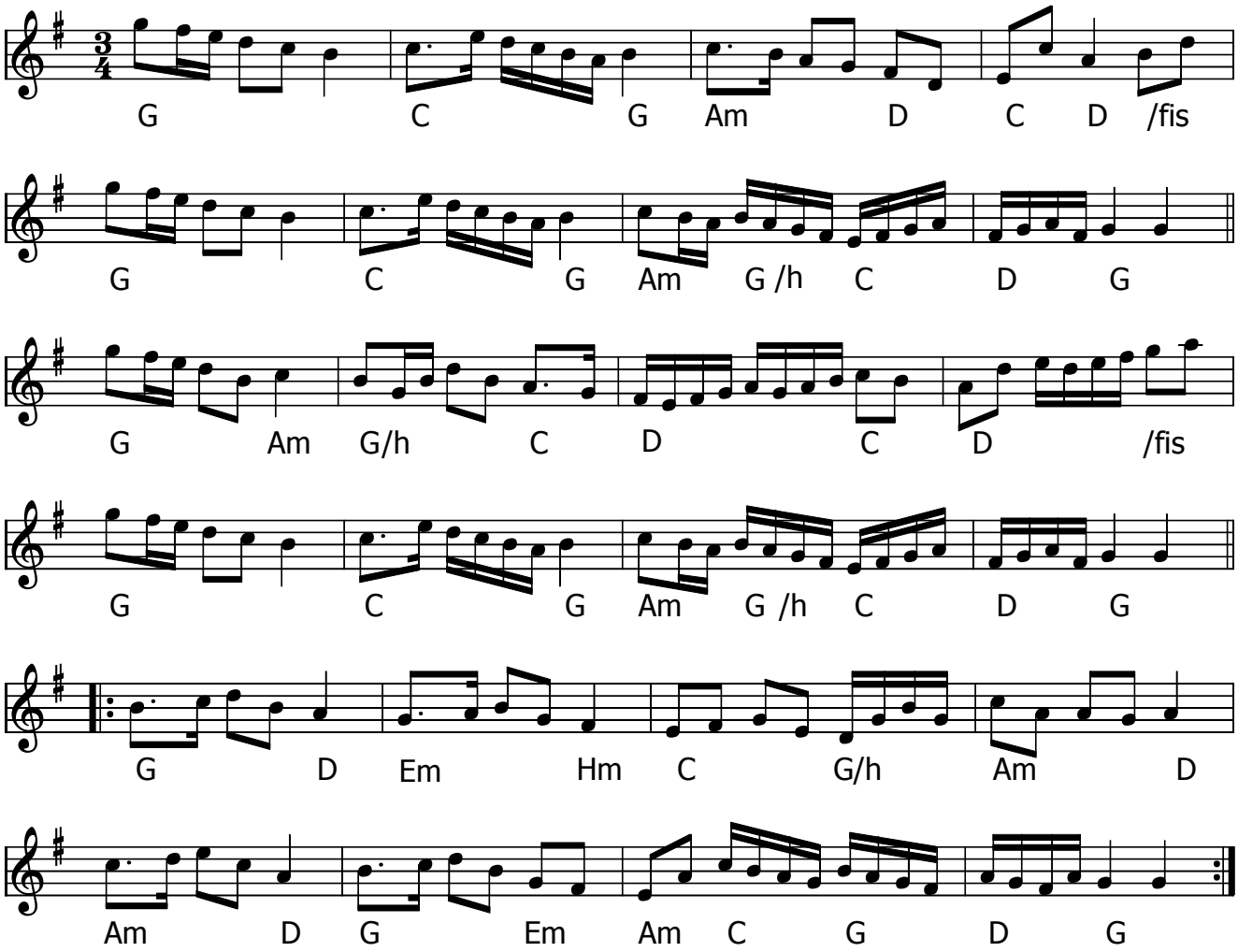

Julepolonaise (DK) Komponist: Mette Kathrine Jensen Stærk

- CD: Zenobia – I vintermørkets hal (2015)

Node fra Folkets Hus Spillefolk: www.spillefolk.dk (Filnavn: po-julepolo, node sidst revideret 21/3-2017)

Julottan

Mats Wallman

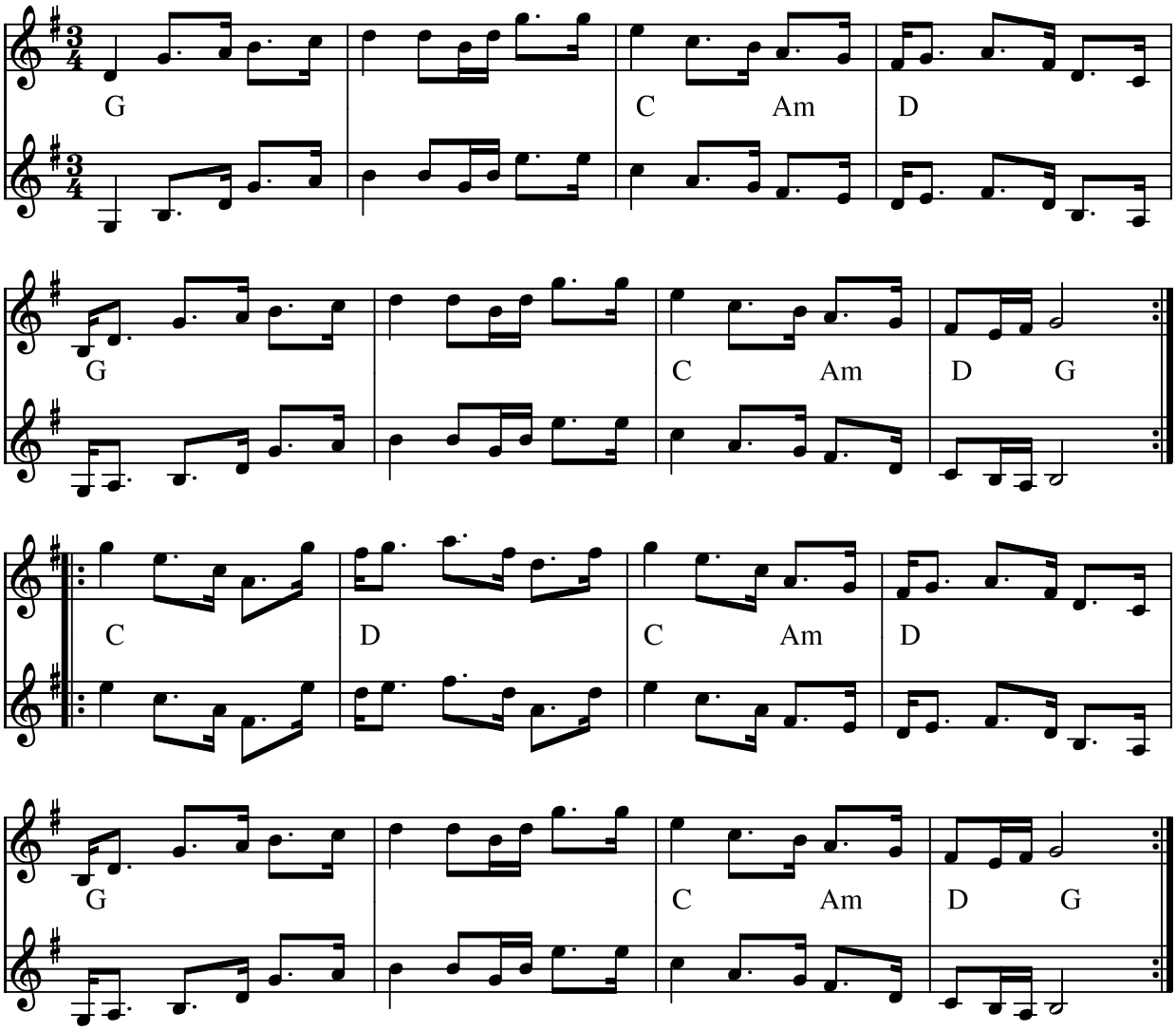

Julottan (polska) (S) af Mats Wallman 1986

- CD: Wallmans Polskekvartett
- CD: Nätt o Jämt: Polska

Node fra Folkets Hus Spillefolk: www.spillefolk.dk (Filnavn: po-julottan, node sidst revideret 4/12-2011)

Egn: Västermanland,

Jutta's Polska

Janet Vahl

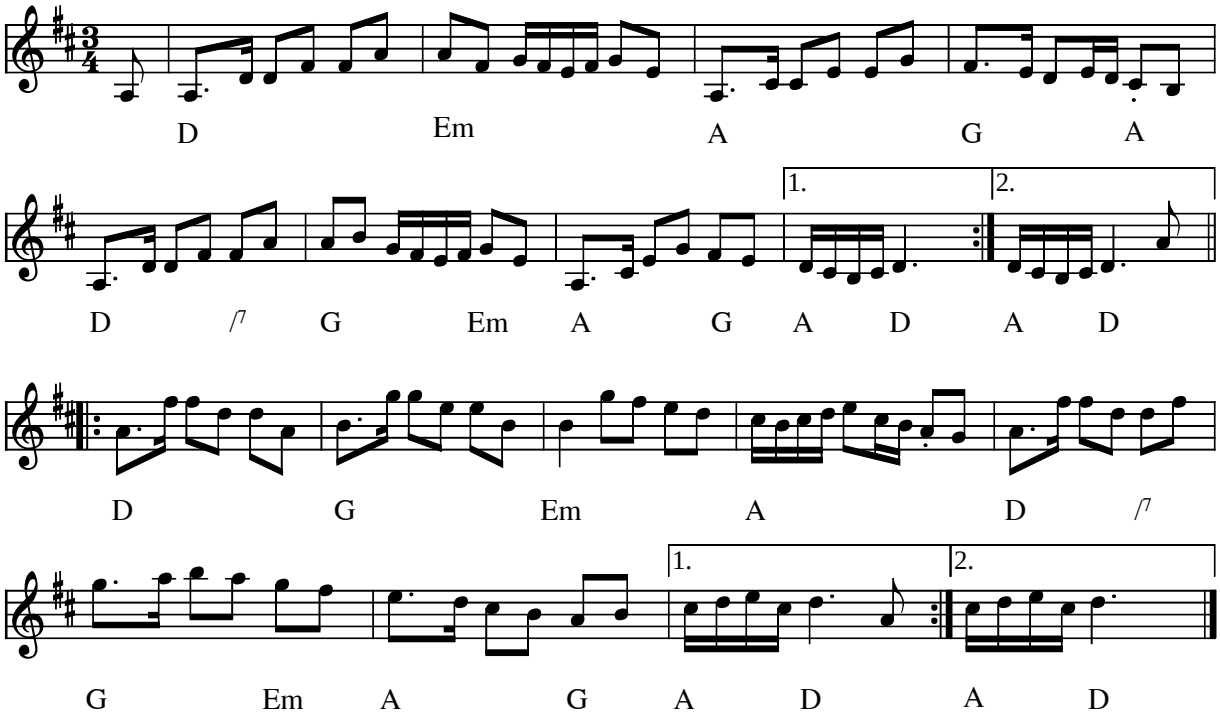

Juttas polska af Janet Vahl (DK) 2003

Kilde: Node fra komponisten
Node fra Folkets Hus Spillefolk: www.folketshus.dk (Filnavn: po-juttas, node og tekst sidst revideret 12/8-2003)

Jydsk Polonaise

Falster

Folkelig Vals nr 105

Grüner Nielsen

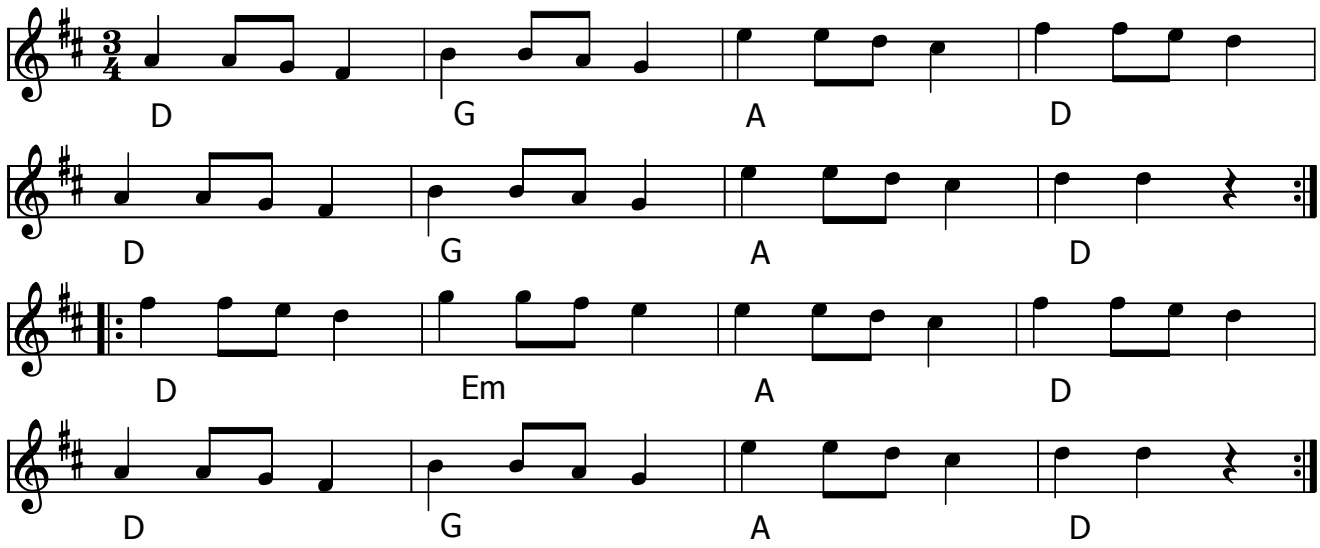

2. Version:

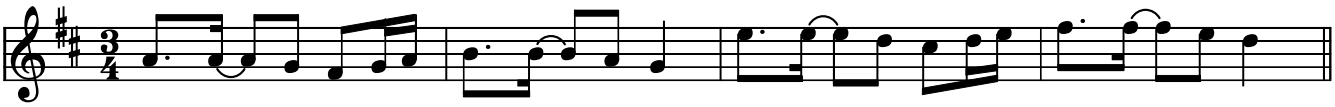

Folkets Hus Spillefolk spiller den med polska rytme ca således.

Jydsk polonaise (DK)

Kilde: Folkelig Vals nr 105, Grüner Nielsen

Melodien var træfmelodi ved det 2. spillemandstræf 25-27 sept 1981. Nørrebro spillemandstræf blev holdt fredag i Stengade 30, lørdag på Christianshavns beboerhus og søndag i Stengade 50.

Node fra Folkets Hus Spillefolk: www.spillefolk.dk (Filnavn: po-jydsk, node sidst revideret 8/1-2018)

Kaffelåten

Bingsjöpolska

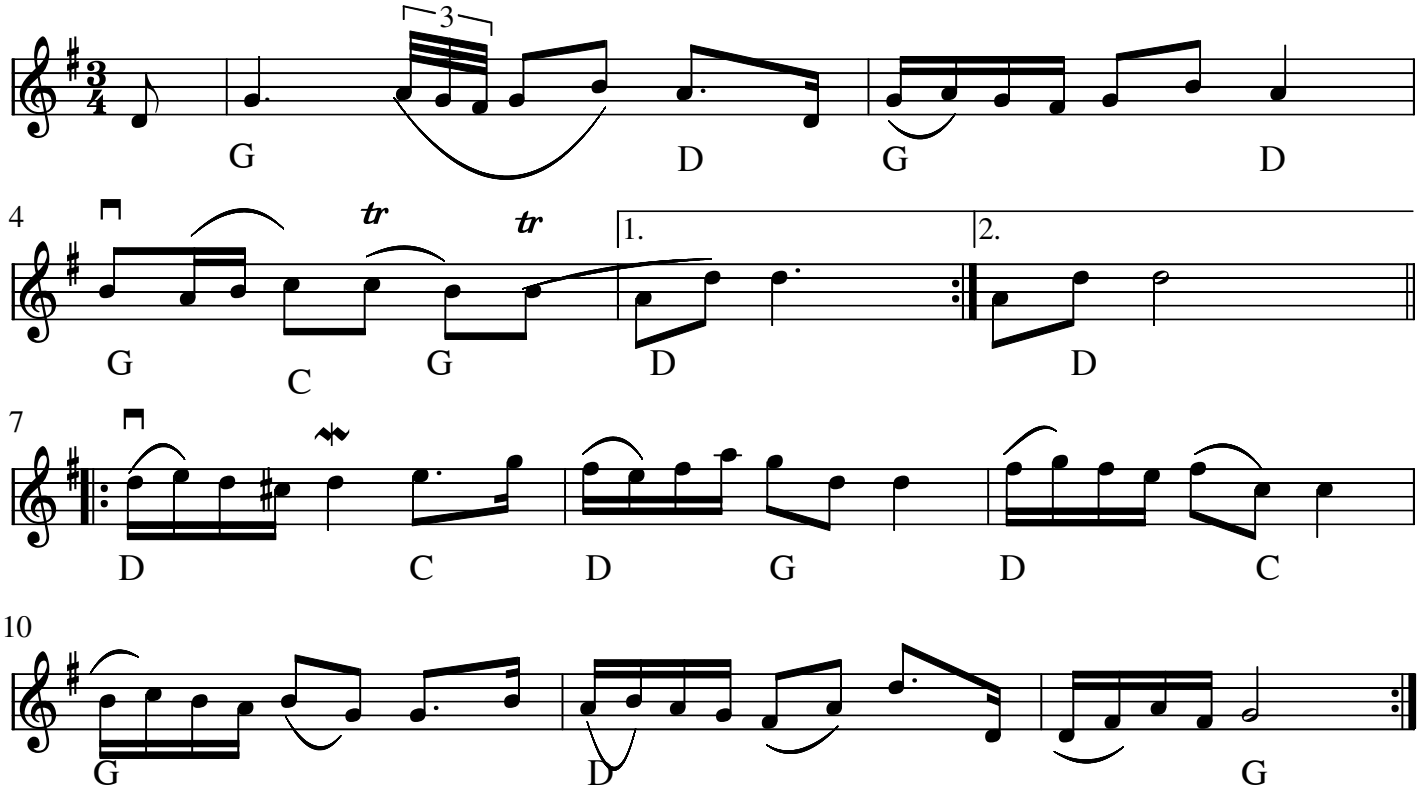

Kaffelåten (S)

- CD: Polska från Dalarna and Northen Sweden

Kaffe er en god ting, når man har spillet sammen skal man lige holde en kaffepause, denne melodi kan spilles for at påminde om at nu er kaffen klar.

Node fra Folkets Hus Spillefolk: www.spillefolk.dk (Filnavn: po-kaffelzzzt, node sidst revideret 12/9-2016)

Kalla kårar

Polska efter Peckos Helmer (f. 1905), Bingsjö

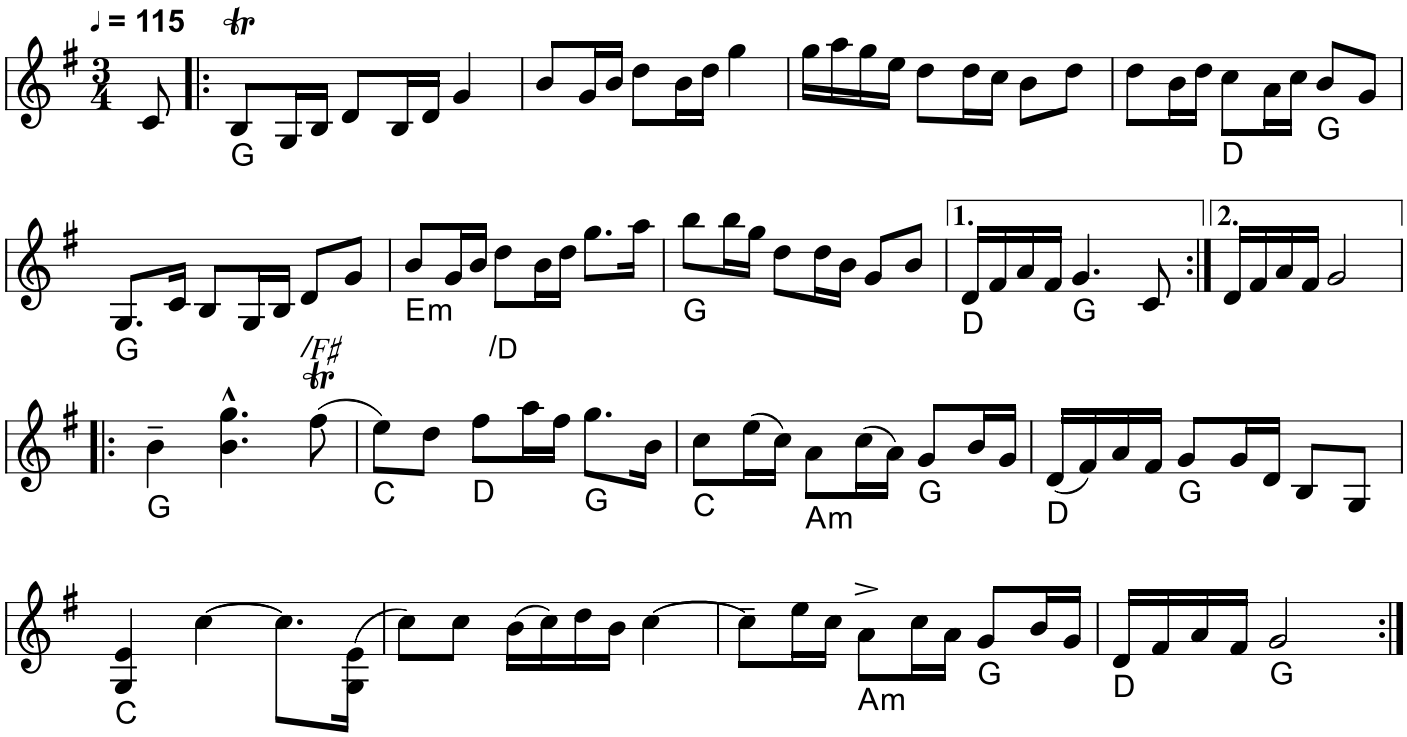

OBS:Der findes en anden version af denne node Hvor takt 6 og 7 er anderlede

Kalla kårar betyder på svensk "Det løber koldt ned af ryggen"

Variation 1 er aflyttet efter CD: "På tre man Hand"

Kilde:

* CD: På Tre Man Hand - Fredrik Lindh, Roger Tallroth & Jonas Ohlsson AMCD 726 (1993)

Egn: Bingsjö,Dalarna,Österdalarna,
Node fra Folkets Hus Spillefolk: www.spillefolk.dk (Filnavn: po-kallakzzzrar, node sidst revideret 19/3-2019)

Kära min mor

e. Filarfolket

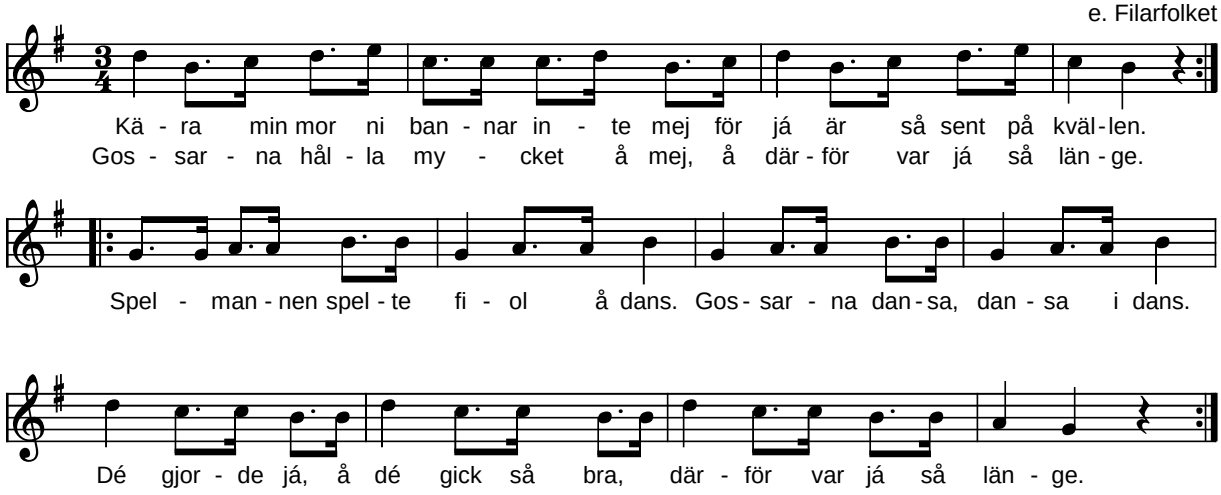

Kära min mor (polska) e. Filarfolket (S)

. . . upptecknad såsom den sjöngs av "gumman Johanne Ivartsson i Särslöv 1875"

Filarfolket har noteret den i E, men vi synger den mest i G i Folkets Hus.

(I MIDI-filen spilles [punkterede 8.del-16.del] som 8.dels trioler. Derudover skal den i "virkeligheden" synges med kort etter og lang toer)

Indspillet på:

- LP: Filarfolket "Birfilarmusik från Malmö" AM16 (1980)

Kilde: Node fra pladeindlæg
Node fra Folkets Hus Spillefolk: www.folketshus.dk (Filnavn: po-kzraminmor, node og tekst sidst revideret 4/11-2003)

"Karileken"

Springlek e. Troskari Mats, 1869-1972
Västra Fors, Malung

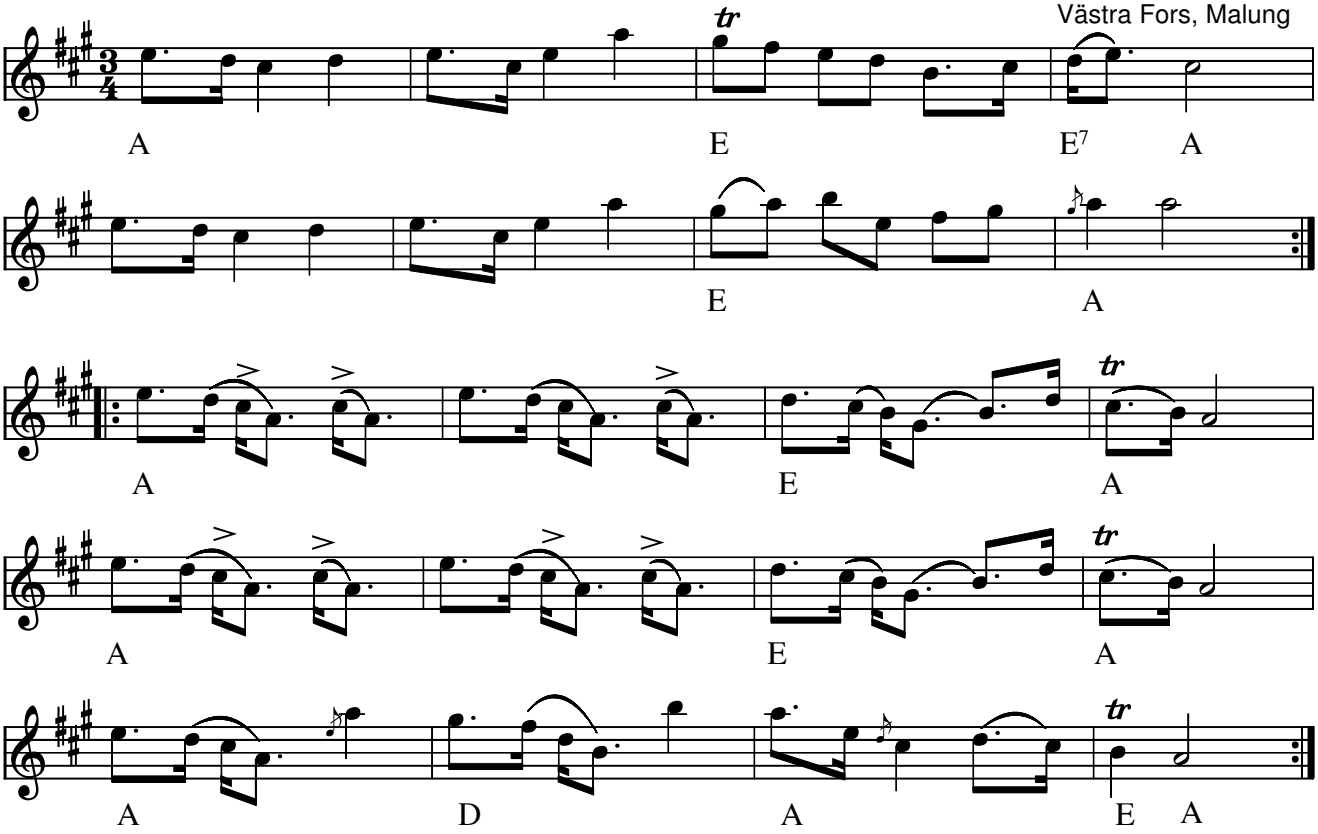

Karileken springlek e. Troskari Mats(S) (1869-1972)

Denne Västerdals-springlek efter Troskari Mats, kaldte han sådan, fordi den var hans datter Karis yndlingsmelodi.

- LP: Stamp tramp och långkut - (1975) - CD KRCD-2 Hurv 2003
- CD: Malungs Spelmanslag 50 år (1998)

Node fra Folkets Hus Spillefolk: www.spillefolk.dk (Filnavn: po-karilek, Lavet 8/10-1999 og sidst revideret 3/8-2017)

Flere Egne: Västerdalarna, Dalarna,

Karls Anders polska

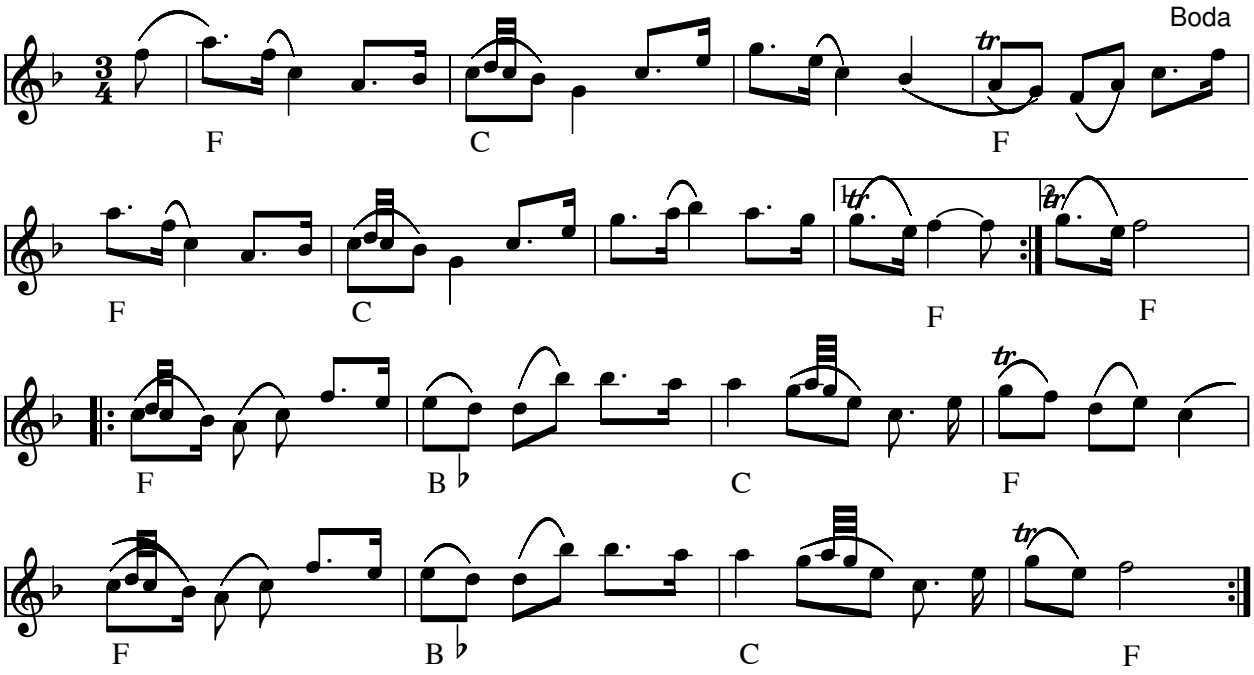

Karls Anders polska (S)

- CD: "Låtar på bodamål" (2002 GIGA, GCD-3)

Tr (trille) over noden vil sige tre toner, f.eks.a-h-a takt 4.

Nedskrevet efter CD af Kerstin Backlin
Node fra Folkets Hus Spillefolk: www.spillefolk.dk (Filnavn: po-karlsand, node sidst revideret 20/2-2011)

Karlströms Kalles polska

CD: Gässbikôllor (2006)

Låtar från Dalarna - Paul Bäckström (375) e. Petters Erik Eriksson

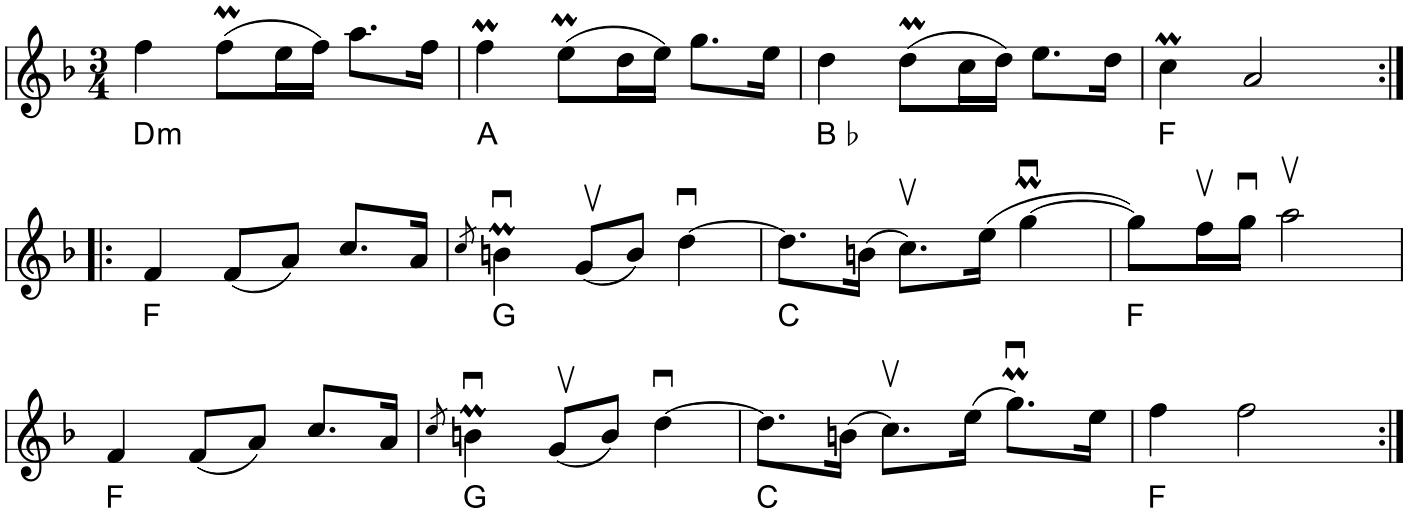

Karlströms Kalles polska
(S) CD: Gässbikôllor (2006)
Node fra Folkets Hus Spillefolk: www.spillefolk.dk (Filnavn: po-karlstrzzm, node sidst revideret 24/11-2020)

Kåtlåten

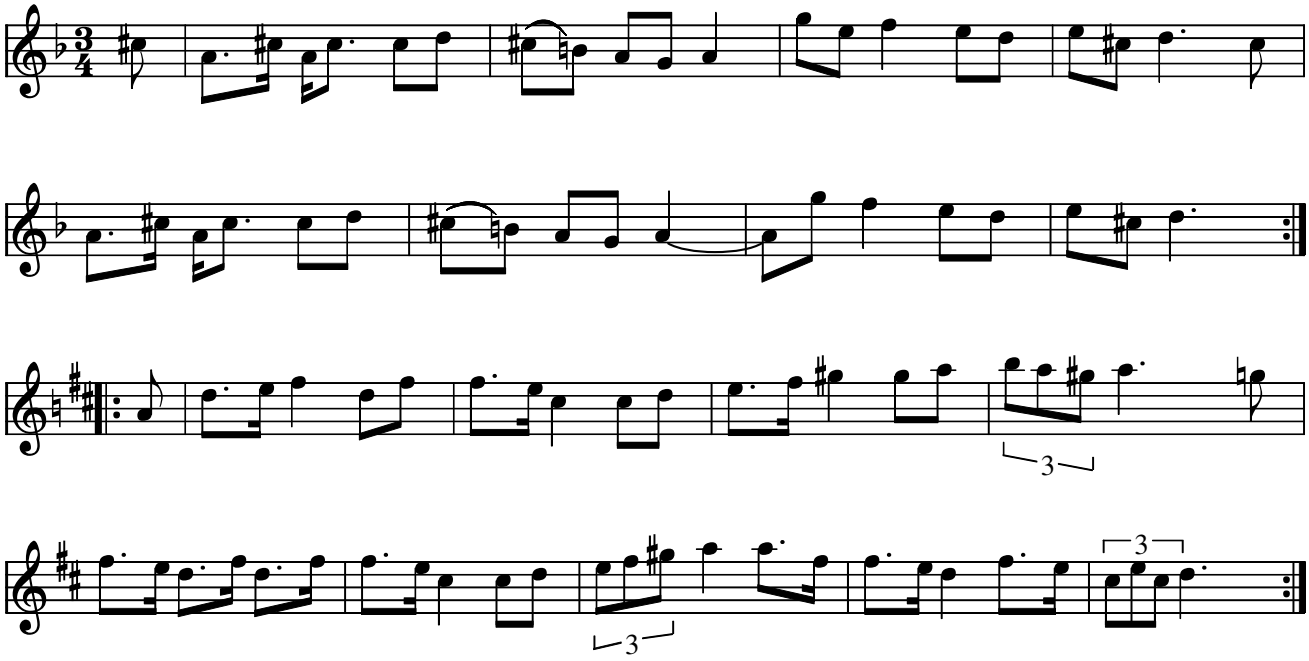

Kåtlåten (S)

Melodien kommer fra Lima trakten. Her betyder ordet kåt det samme som kåd på dansk.
Det svenske ord kåt har ændret betydning og bruges i dag om seksuel opstemthed.

- CD: Kurbits, Drone Music AB, DROCD 018
- CD: Polska - Nätt o Jämt NJCD 01
- CD: Öst och Väst (2005) Kalle Almlöf & Jonny Soling

Node fra Folkets Hus Spillefolk: www.spillefolk.dk (Filnavn: po-kzzztlzzzten, Lavet 1/6-2008 og sidst revideret 4/8-2015)

Flere Egne: Västerdalarna, Lima, Dalarna,

Kerstis polska

av Pers Hans Olsson, Östbjörka

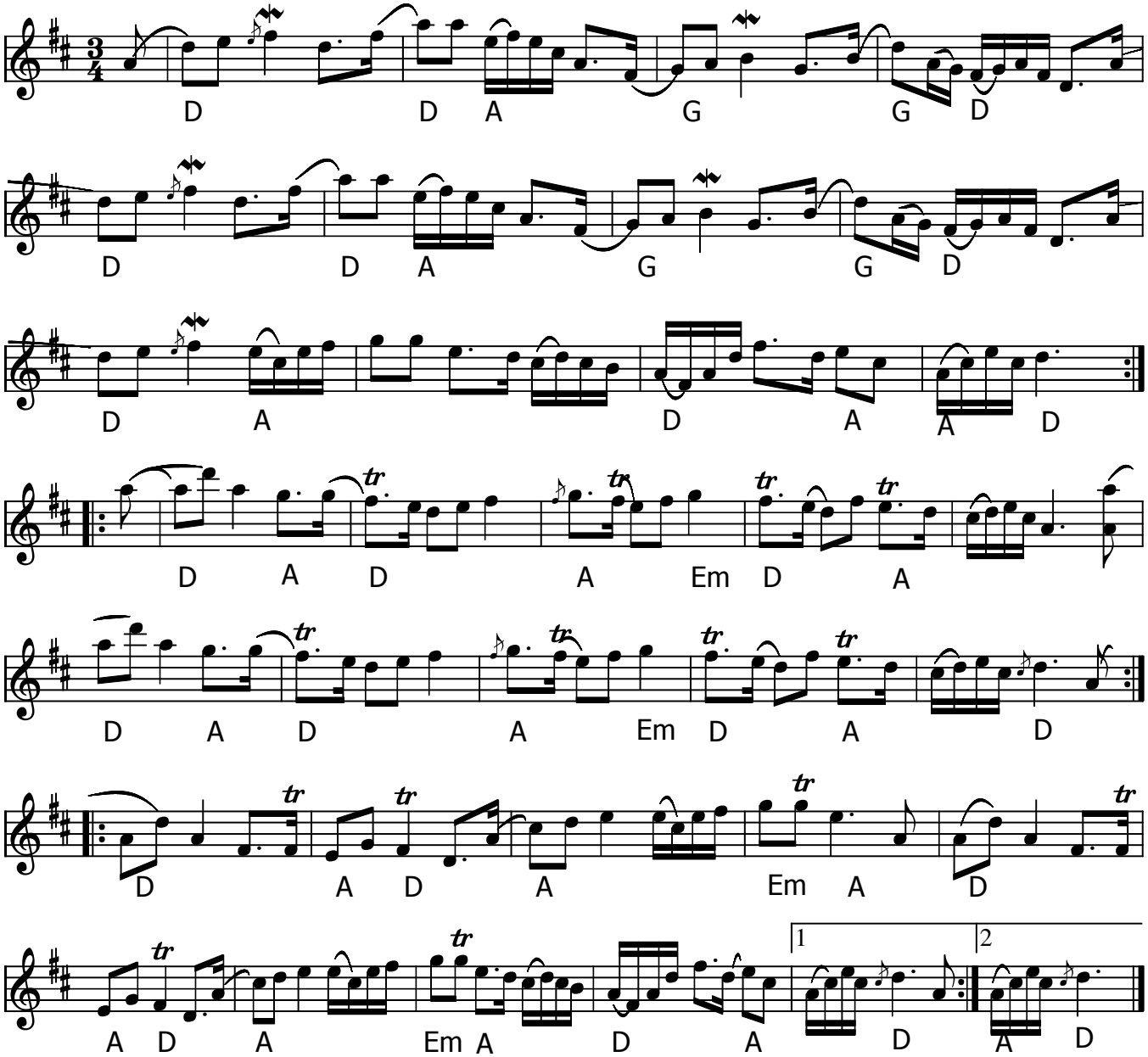

Kerstis polska (S) av Pers Hans Olsson. Skrevet til Björn Ståbis datter

- CD: Pers Hans Olsson och Björn Ståbi (GIGA GCD-25 1995)

.

Node fra Folkets Hus Spillefolk: www.spillefolk.dk (Filnavn: po-kerstis, node sidst revideret 20/9-2018)

Klangpolskan

CD: Bockfot!!! Björn Ståbi & Pers Hans

av Pers Erik, Rättvik, Dalarna

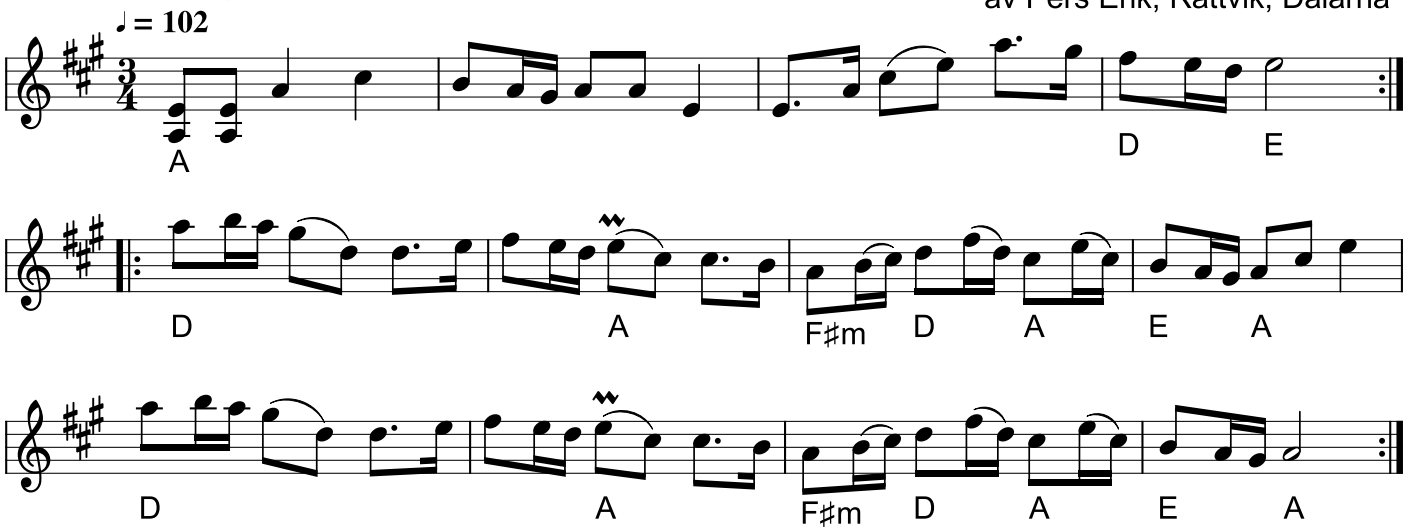

Klangpolskan (S)
Komponist: Pers Erik Olsson

* LP: Bockfot!!! Sonet: SLP-2514 (1970)

Egn: Rättvik
Node fra Folkets Hus Spillefolk: spillefolk.dk (Filnavn: po-klangpolskan, Lavet 17/10-2020 og sidst revideret 17/10-2020).

Klara Stjärnor

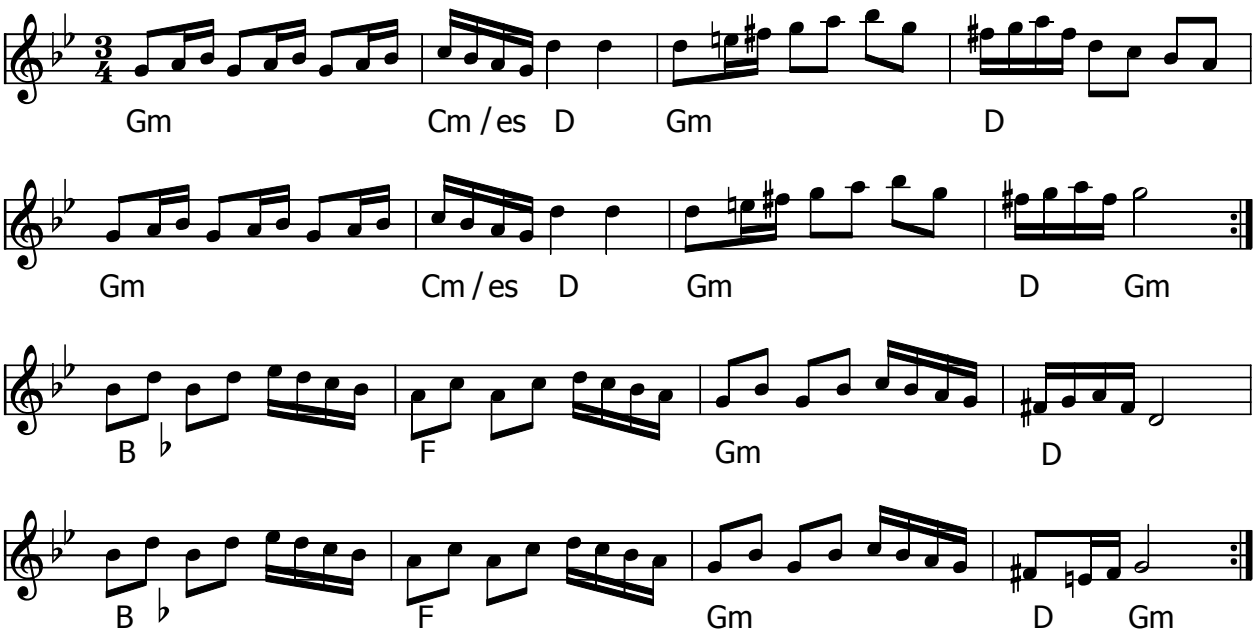

Klara Stjärnor (S) Uppland

Lyt til Jan Johansson: http://www.youtube.com/watch?v=UlvI5WvSZZY

Node fra Folkets Hus Spillefolk: www.spillefolk.dk (Filnavn: po-klara, node sidst revideret 16/11-2012)

Knepiga polskan

Per Saxholm
Karlskoga, Värmland

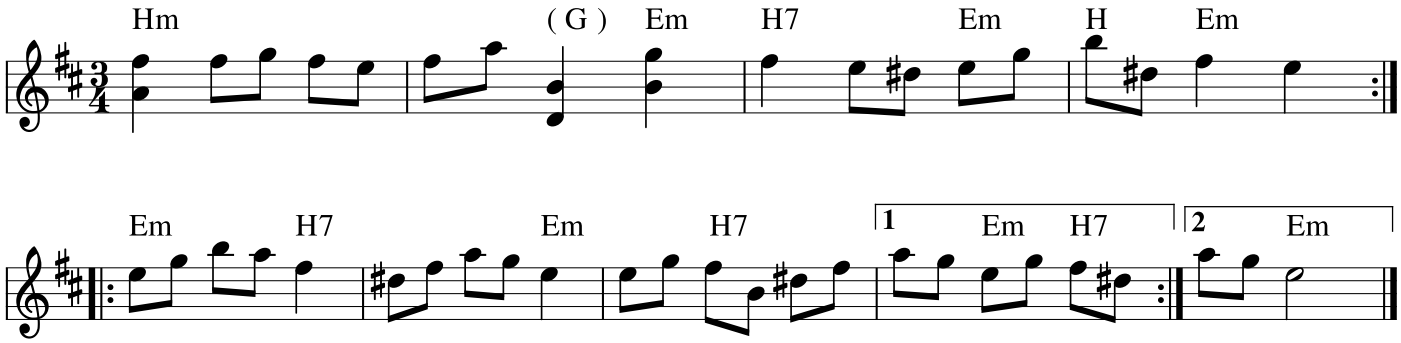

Node fra Folkets Hus Spillefolk: www.spillefolk.dk (Filnavn: po-knepiga, node sidst revideret 30/5-2018)

Knöl Lars-polskan

Leismepolska
e. Herman Strömberg

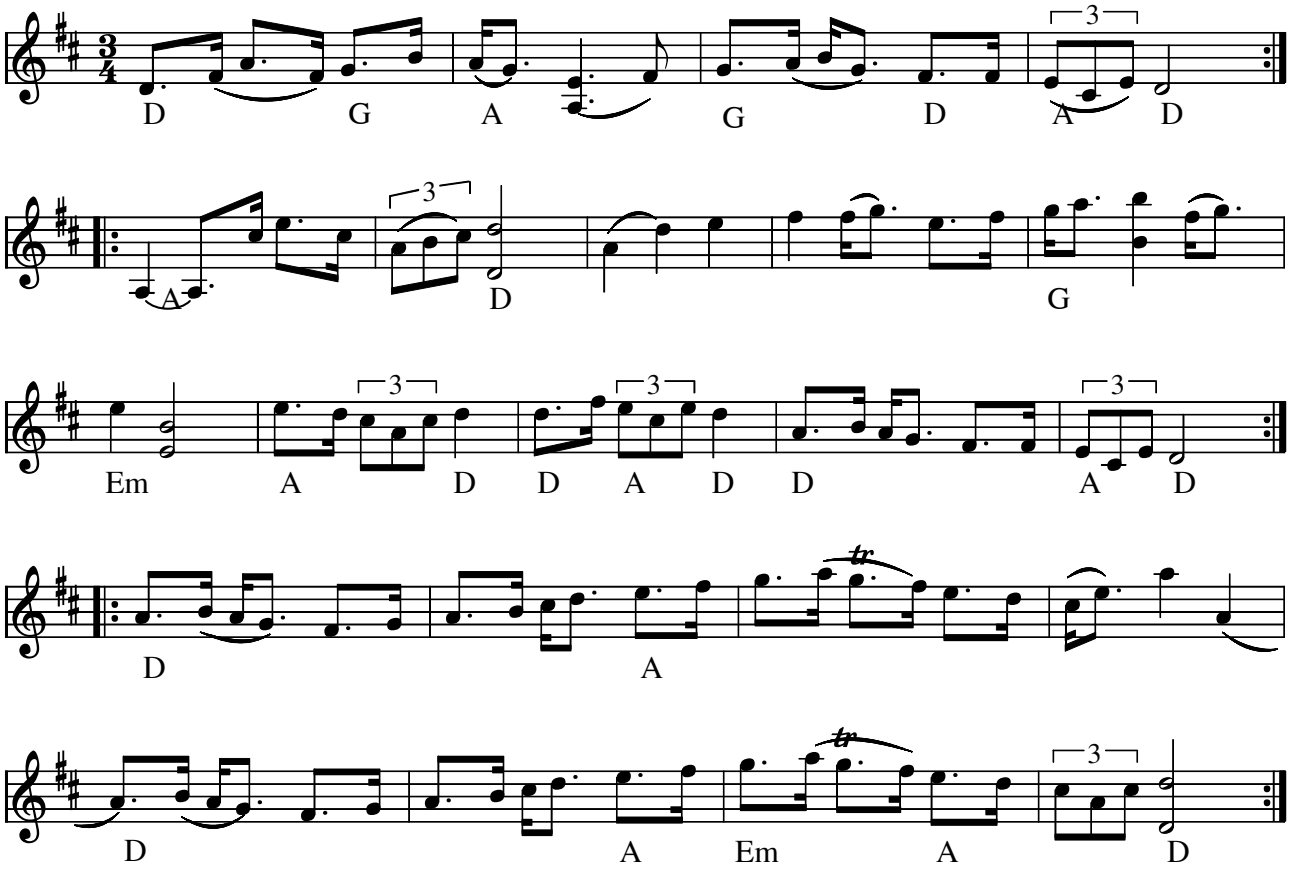

Knöl Lars-polskan, Leismepolska e. Herman Strömberg(S)

(I MIDI-filen spilles [punkterede 8.del-16.del] som 8.dels trioler)

Indspillet på:

CD: Kalle Almlöf "Leismelåtar" Giga GCD-30 1997

Kilde: Baseret på nodehæfte fra Kallekursus -92, -95 og -96 samt SvLD 803

Node fra Folkets Hus Spillefolk: www.spillefolk.dk (Filnavn: po-knzzl, Lavet 28/5-2002 og sidst revideret 25/1-2020)

Flere Egne: Västerdalarna, Dalarna,

Körepolska

e. Lasse Nilsson, Lyby

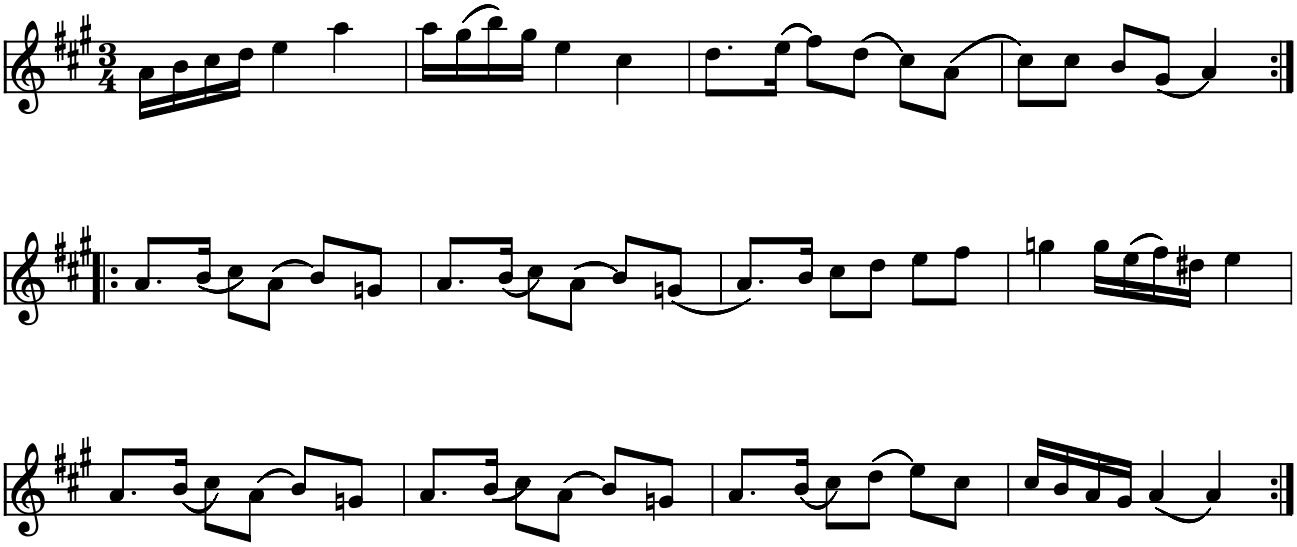

Körepolska e. Lasse Nilsson, Lyby, Skåne (S)

Den kaldes Körepolska og skulle derfor måske spilles markeret men bruges i Skåne som slängpolska (Laif)
Se også Polska e. Carl-Erik Berndt

Kilde: SvL Skåne nr. 1374
Node fra Folkets Hus Spillefolk: www.folketshus.dk (Filnavn: po-kzzrepolska, tekst sidst revideret 24/1-2005)

Körepolska

(SvL Skåne 528)

Mossby, Abbekås, Skåne

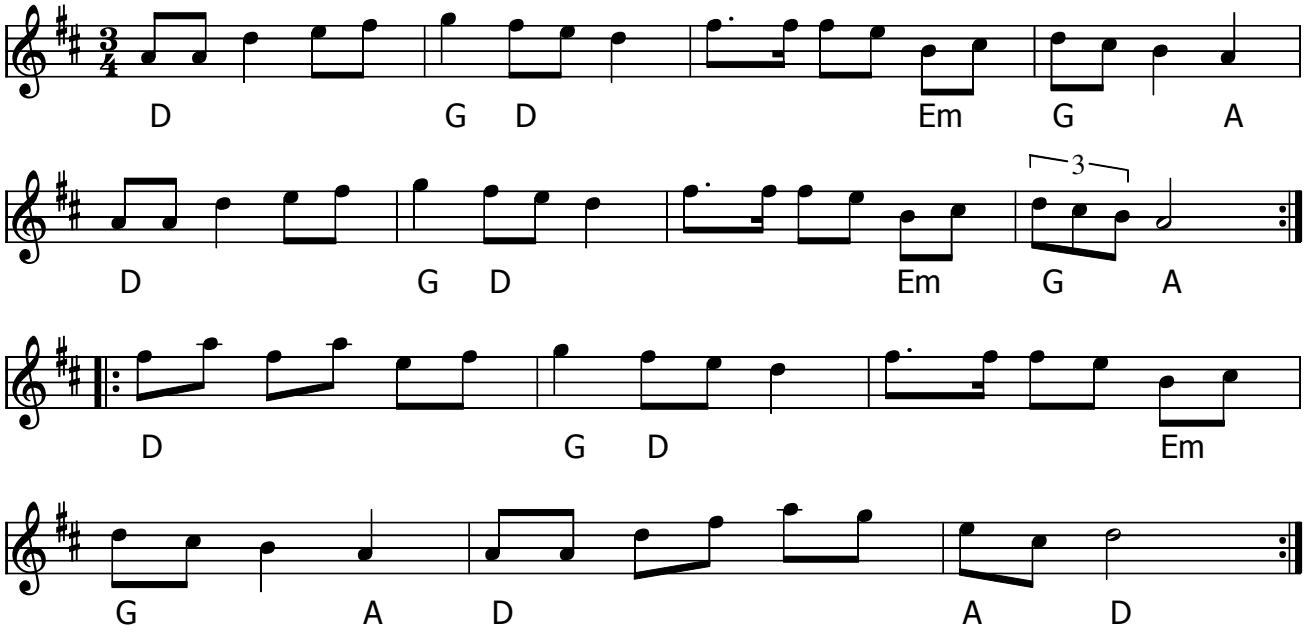

Körepolska (SvL Skåne 528) (S)

Från John Enningers samlingar. I Svenska Låtar står under låten: "Efter skånske dragonen Jöns Hellman, som hade den efter sin farfar Måns Nilsson i Mossby, Abbekås. Denne dog 1880 något över sjuttio år gammal."

Udlært af Åke Persson i Kattinge dec. 2015

Node fra Folkets Hus Spillefolk: www.spillefolk.dk (Filnavn: po-kzzre, node sidst revideret 9/12-2015)

Kristians norska

Lapp-Nilspolska e. Kristian Oscarsson

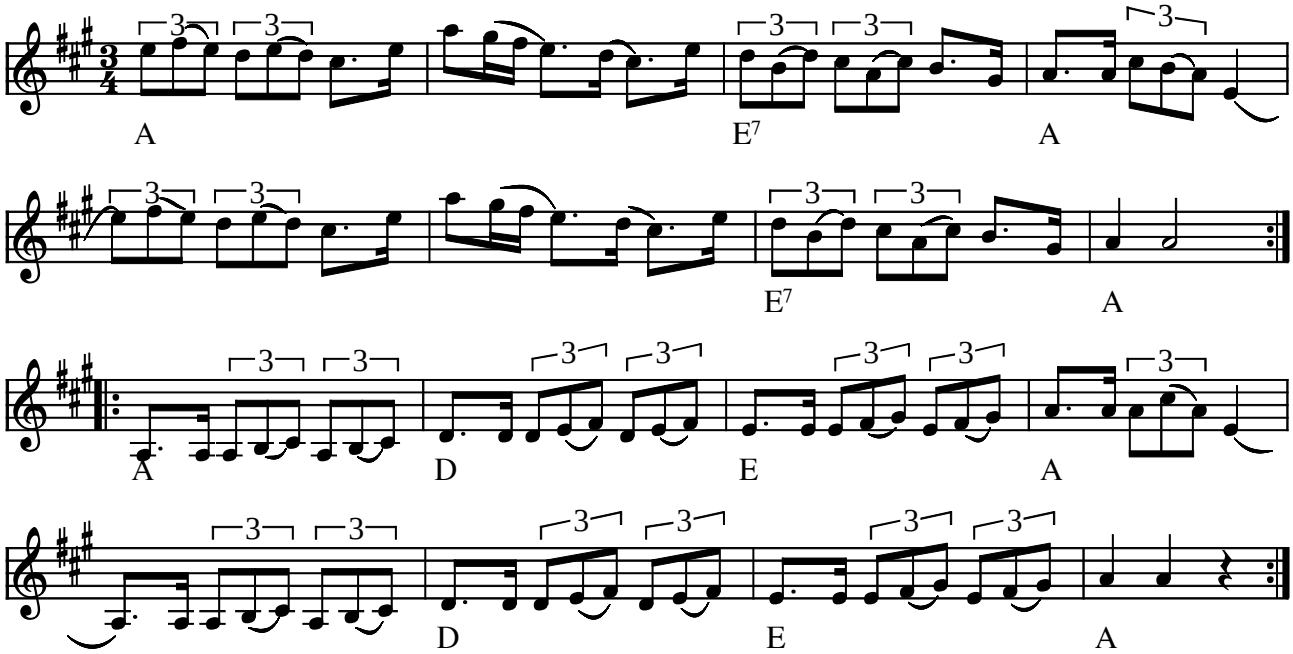

Kristians norska (Norskleitjen) Lapp-Nilspolska e. Kristian Oskarsson, Jämtland (S)

Indspillet på:

- LP: "Som fjällbäckens porlande" JMP-LP 9002 1989

(Node fra Folkets Hus Spillefolk: www.folketshus.dk)

Kristians nya

e. Kristian Oscarsson

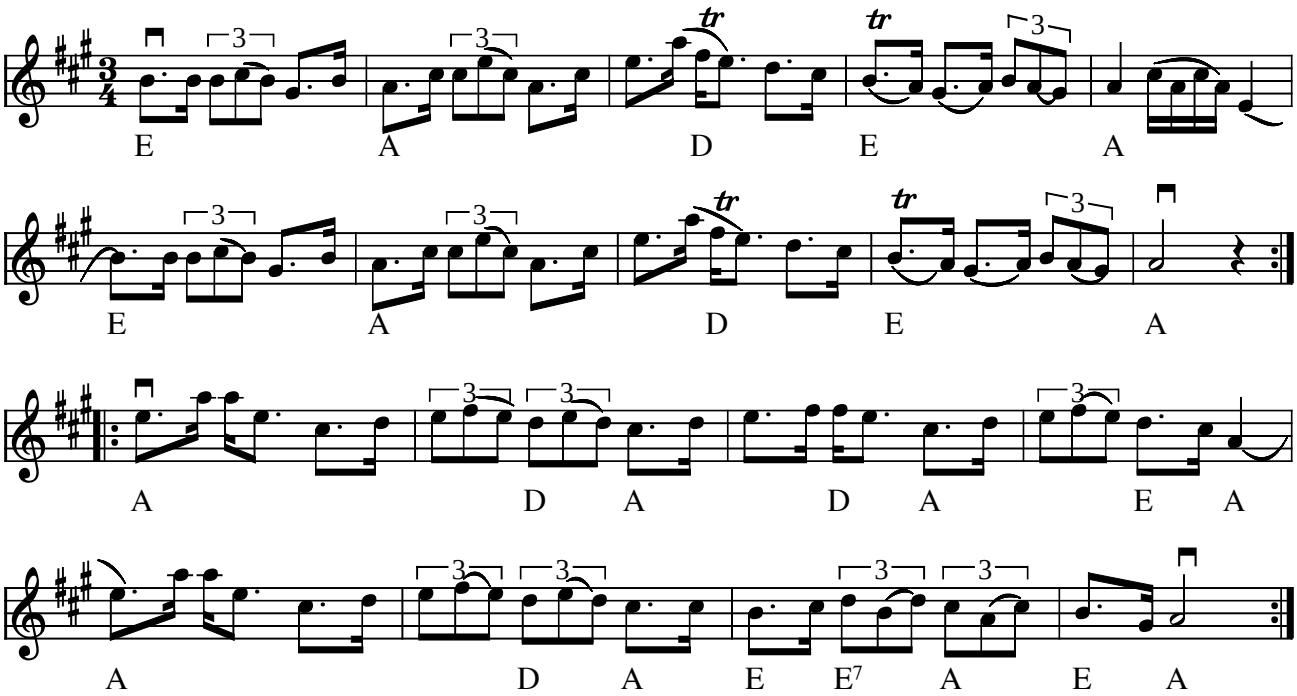

Kristians nya polska e. Kristian Oskarsson, Jämtland (S)

Variationen af takt 5 kan høres i 2. gennemspilning af MIDI-filen

Indspillet på:

- LP: "Som fjällbäckens porlande" JMP-LP 9002 1989
- CD:"Polska" Nätt o Jämt 1995
- CD:"Hia hia" Hoven Droven Xoucd 110 1994

Node fra Folkets Hus Spillefolk: www.folketshus.dk (Filnavn: po-kristiansny, node og tekst sidst revideret 22/2-2006)

Kronprinsen

polska

Trad. e. Hjort Anders

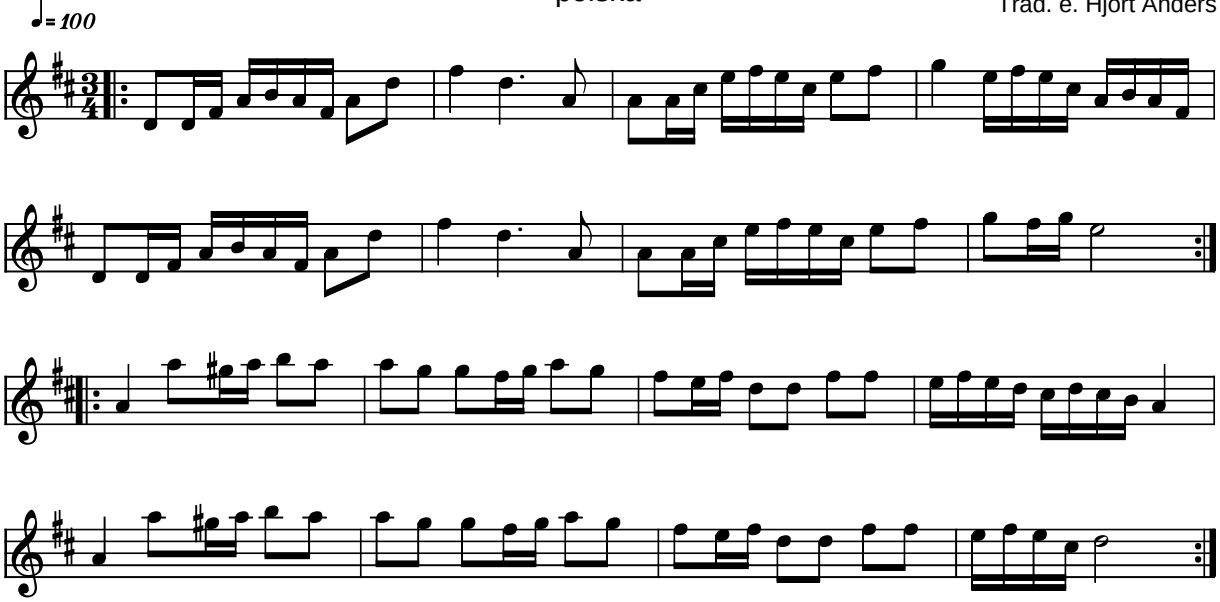

Kronprinsen (polska) e. Hjort Anders (S)

Kilde: http://medlem.spray.se/vdalaspelmanslag/
Node fra Folkets Hus Spillefolk: www.folketshus.dk (Filnavn: po-kronprinsen, node og tekst sidst revideret 26/4-2004)

JSJ

Krypto-Polska

til Ivans 60-års fødselsdag

Michael Sommer 2016

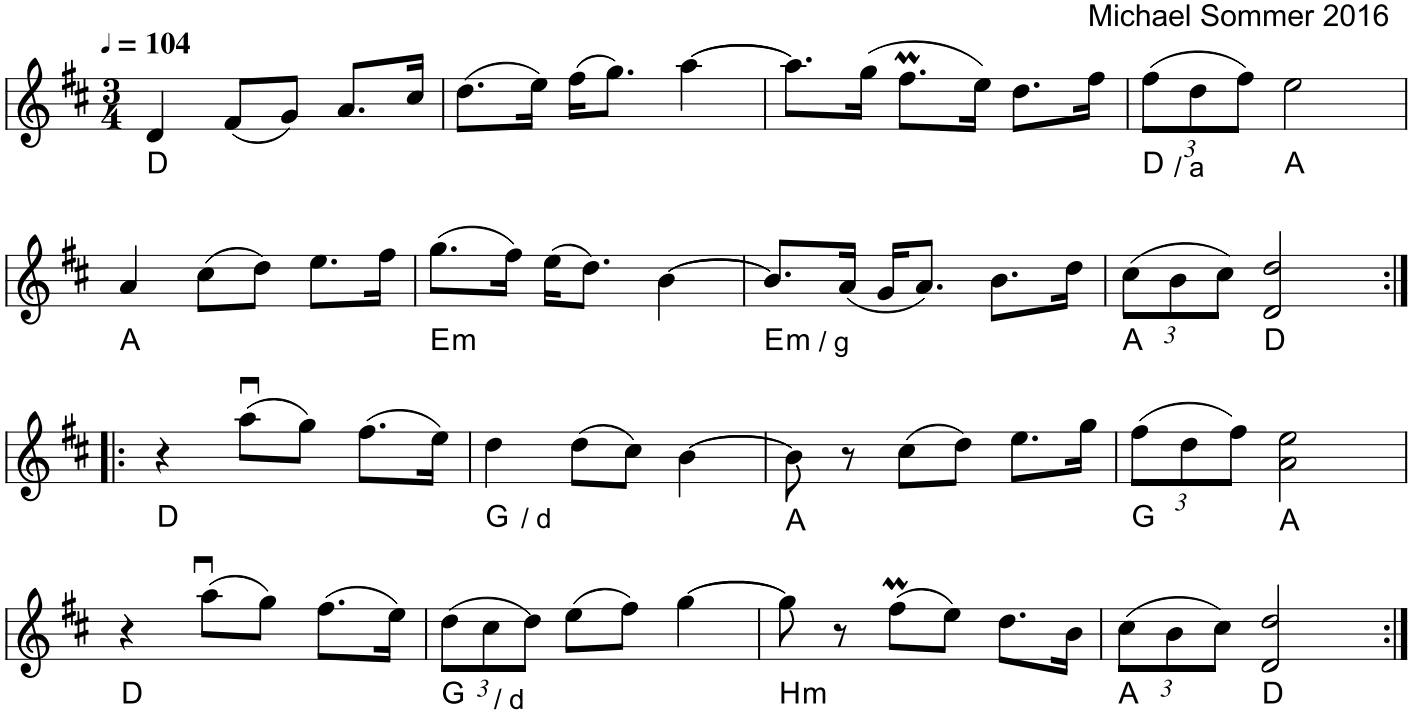

Kryptopolska
(til Ivans 60-års fødselsdag)
(DK) Årstal: 2016 Komponist: Michael Sommer
Node fra Folkets Hus Spillefolk: www.spillefolk.dk (Filnavn: po-krypto, node sidst revideret 10/6-2019)

Kumla Polskan

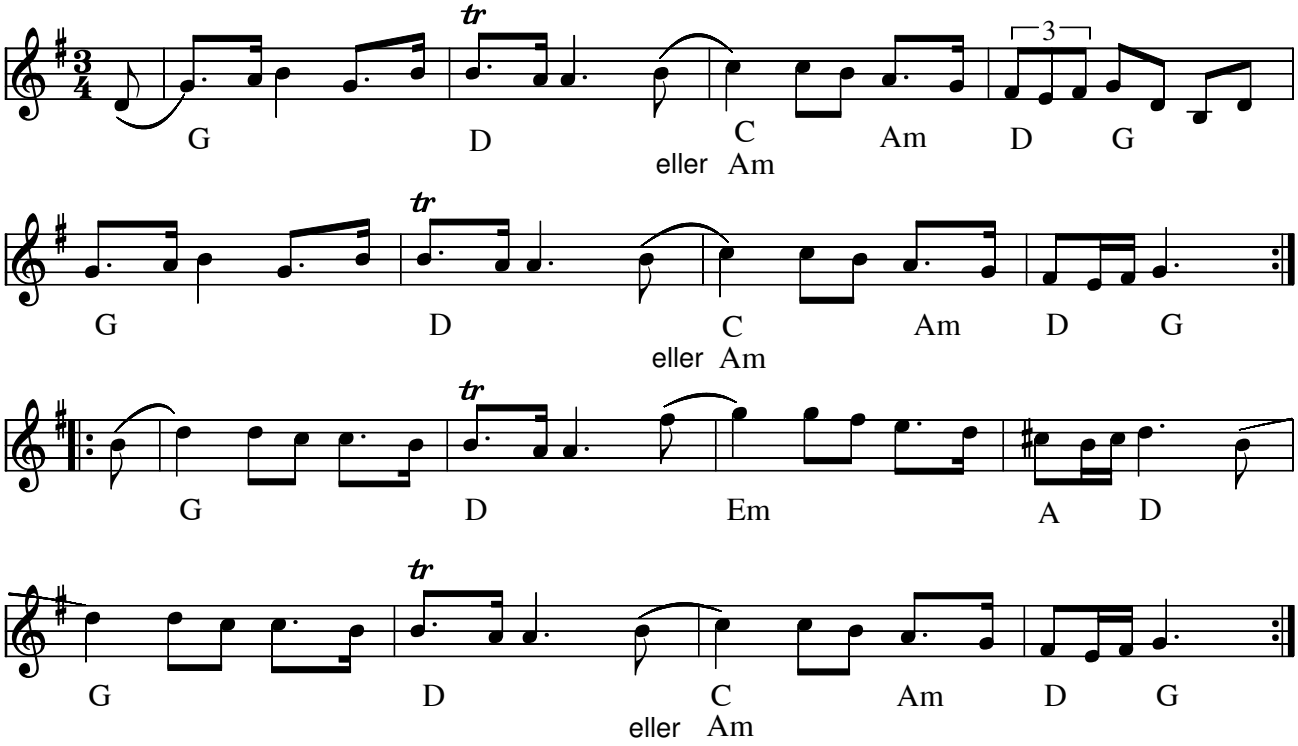

Kumla Polskan (S)

Indspillet på:

- CD: Højreby Spillemandslaug "På lang afstand" RSCD 5098 (1993)

Node fra Folkets Hus Spillefolk: www.spillefolk.dk (Filnavn: po-kumla, Lavet 18/3-1999 og sidst revideret 23/2-2015)

Egn: Närke,

Kungen

Tilegnet Allan Skrobe

CD: Utflykten - Karin Ohlsson & Hanne Tibell (2000)

Hanna Tibell

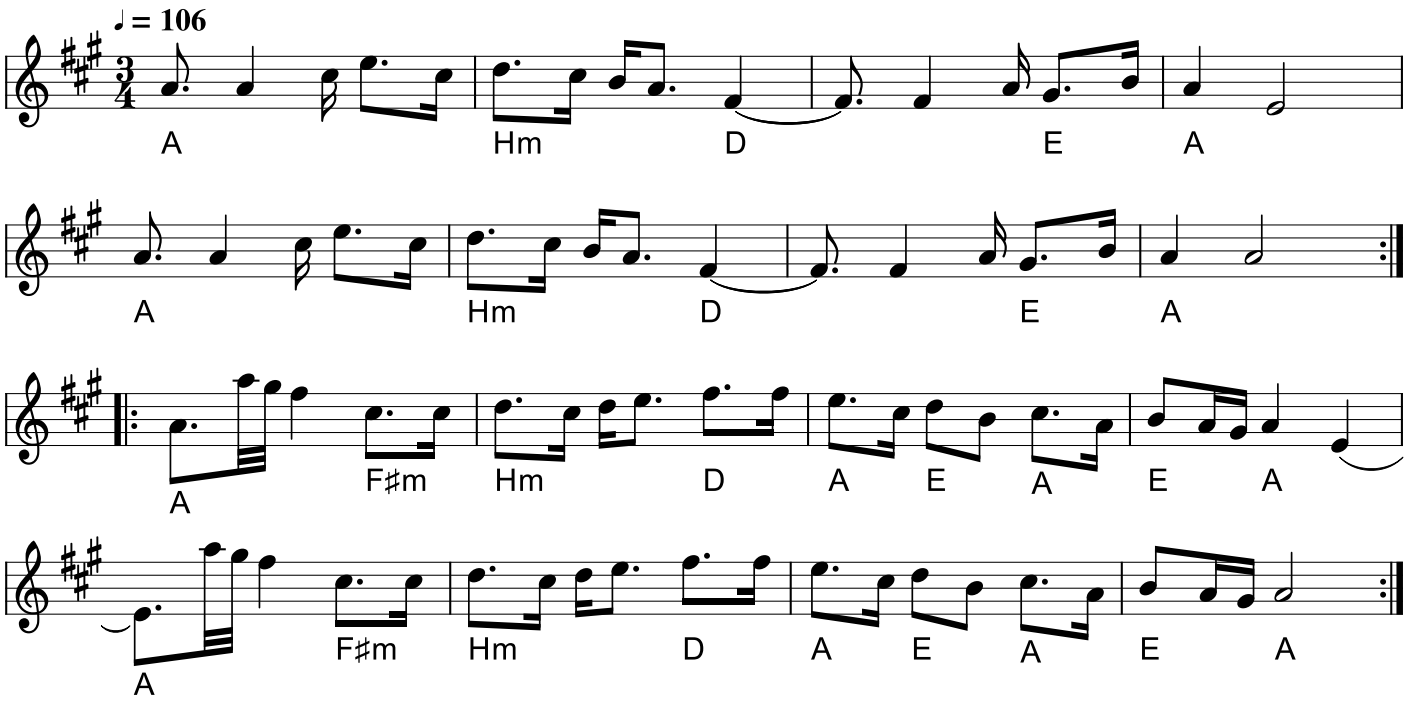

Kungen
(Tilegnet Allan Skrobe)
(S) CD: Utflykten - Karin Ohlsson & Hanna Tibell (AWCD-38) Komponist: Hanna Tibell
Node fra Folkets Hus Spillefolk: www.spillefolk.dk (Filnavn: po-kungen, node sidst revideret 28/5-2019)

Kyrkpolska

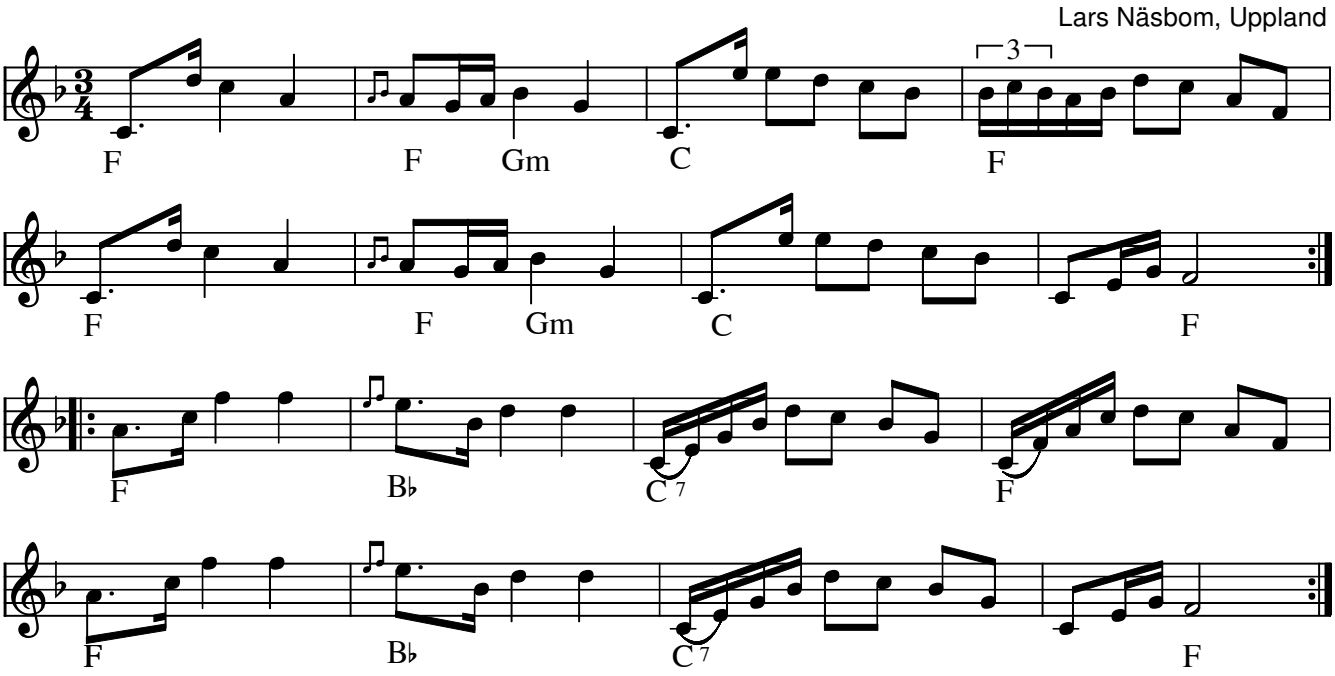

Kyrkpolska (S) af Lars Näsbom, Tierp

- CD: Upptakt - Torbjörn & Pär Näsbom (2003)

Node fra Folkets Hus Spillefolk: www.spillefolk.dk (Filnavn: po-kyrk, Lavet 24/9-2000 og sidst revideret 30/11-2017)

Egn: Uppland,

Lackströms polska

Småland

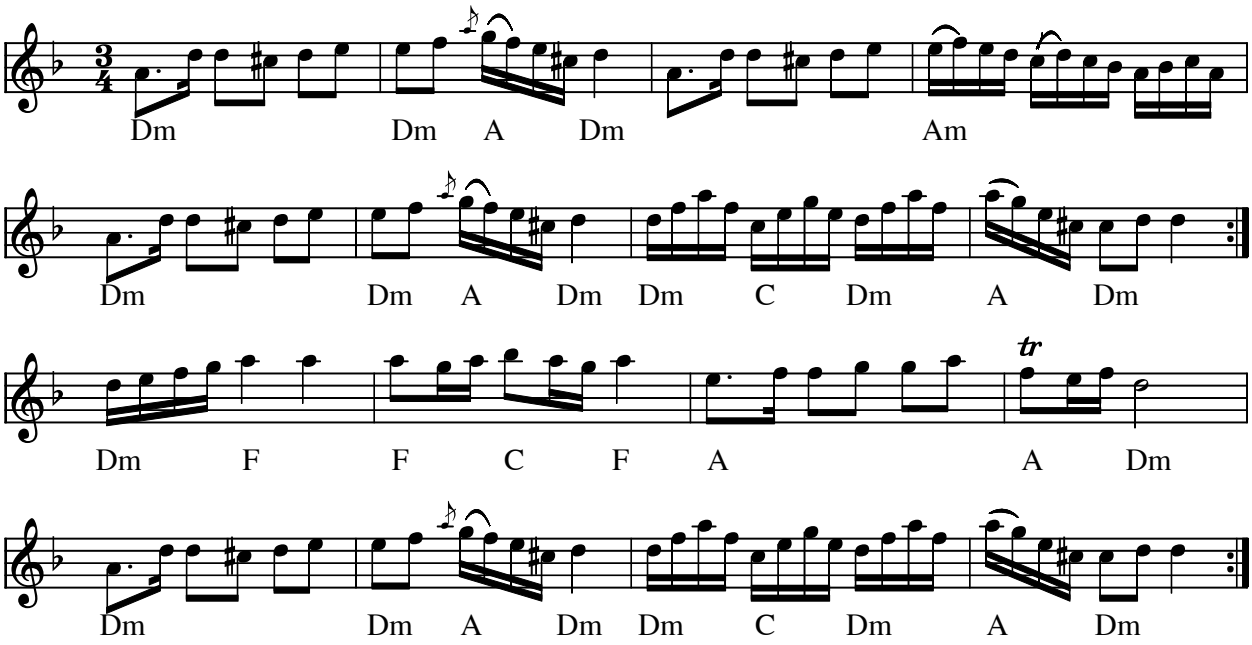

Lackströms polska (S) Lackström

- CD: Björnlert, Löfberg, Pekkari "Mikaelidansen" (2000)

Kilde: Trädstadsamlingen fra Blackstad

Node fra Folkets Hus Spillefolk: www.folketshus.dk (Filnavn: po-lacks, node sidst revideret 22/4-2010)

Laforsens brus

Jon-Erik Hall
arr.: Thomas von Wachenfeldt

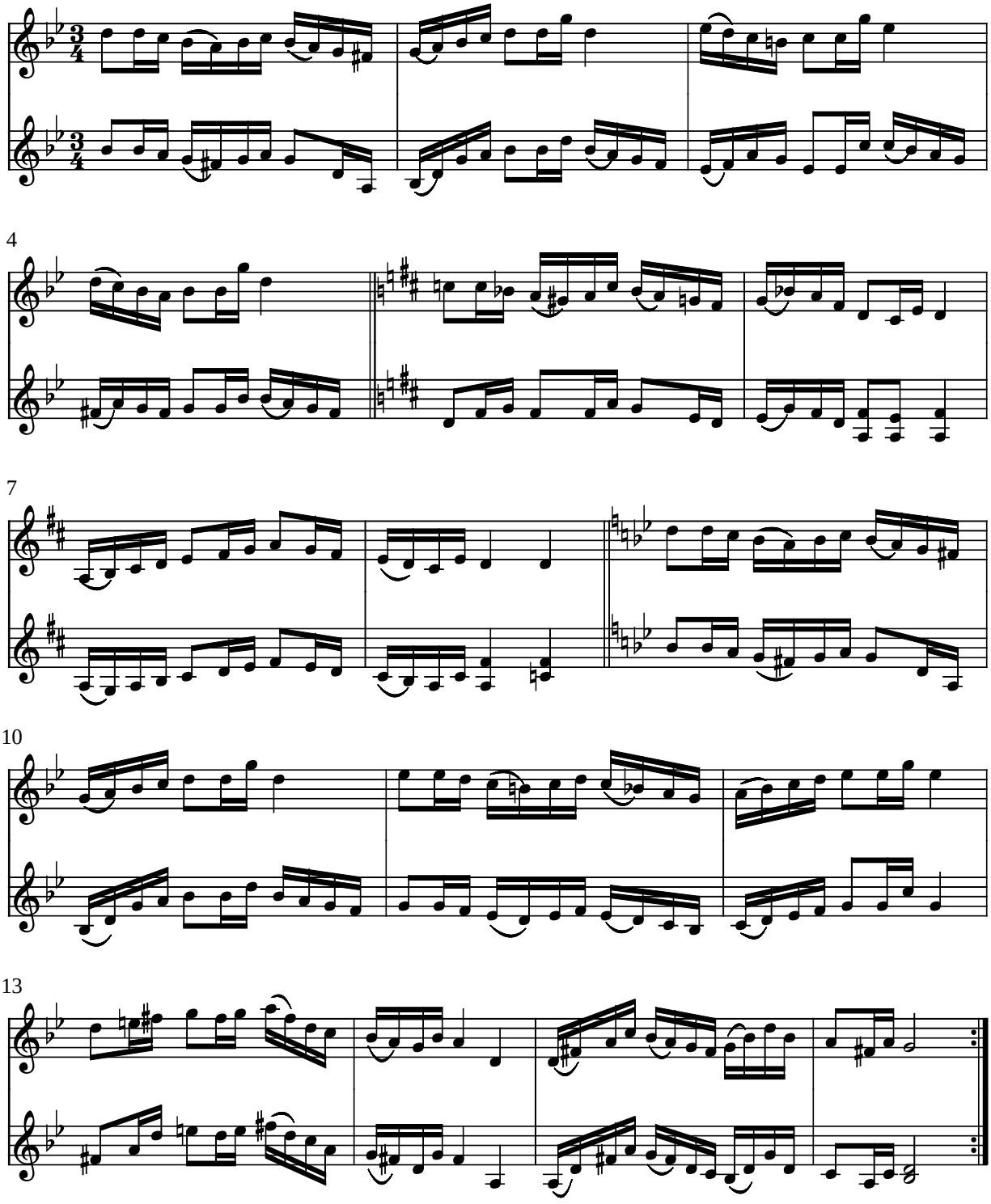

Laforsens brus (polska) af Jon-Erik Hall (S) 1927

Arr.: Thomas von Wachenfeldt

Fortsættes næste side

Node fra Folkets Hus Spillefolk: www.folketshus.dk (Filnavn: po-laforsen, node og tekst sidst revideret 8/3-2004)

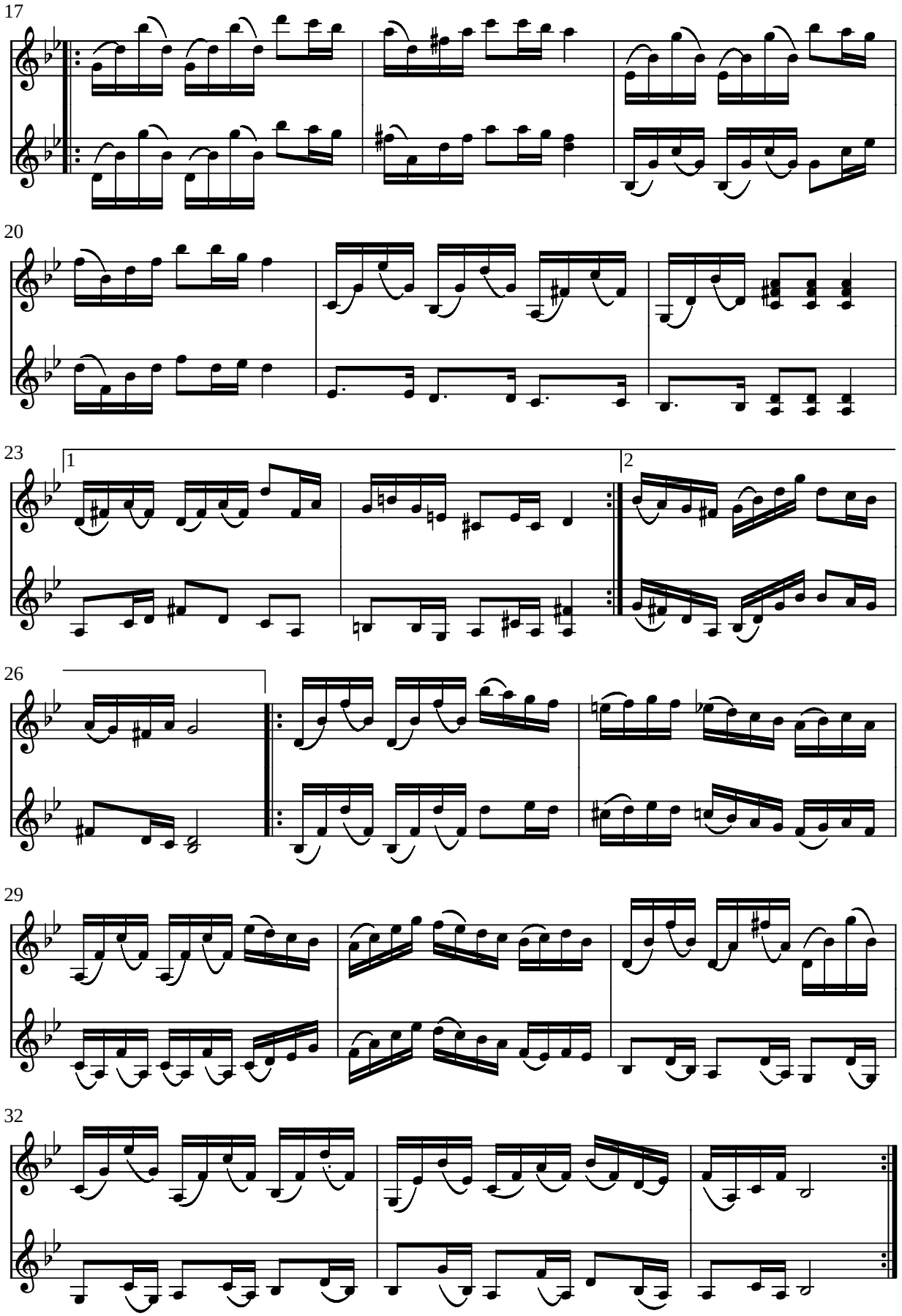
17
20
23
1
2
26
29
32

Laggar Anders Polska

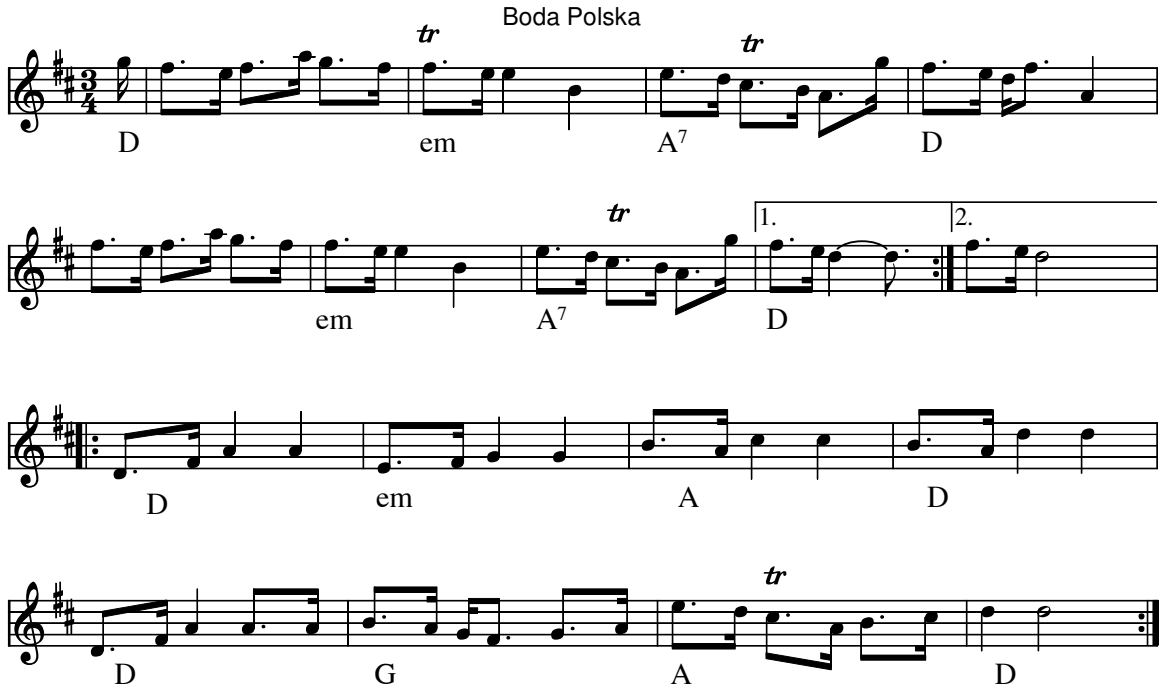

Laggar Anders Polska (Bodapolska) (S)

Indspillet på:

- LP:BodaLåtar i Laggar Anders kök SLP 2047 Sonett

Node fra Folkets Hus Spillefolk: www.folketshus.dk (Filnavn: po-laggar, node sidst revideret 18/8-2004)