70 års polka

af Ole Quistgaard, 4. dec 2014

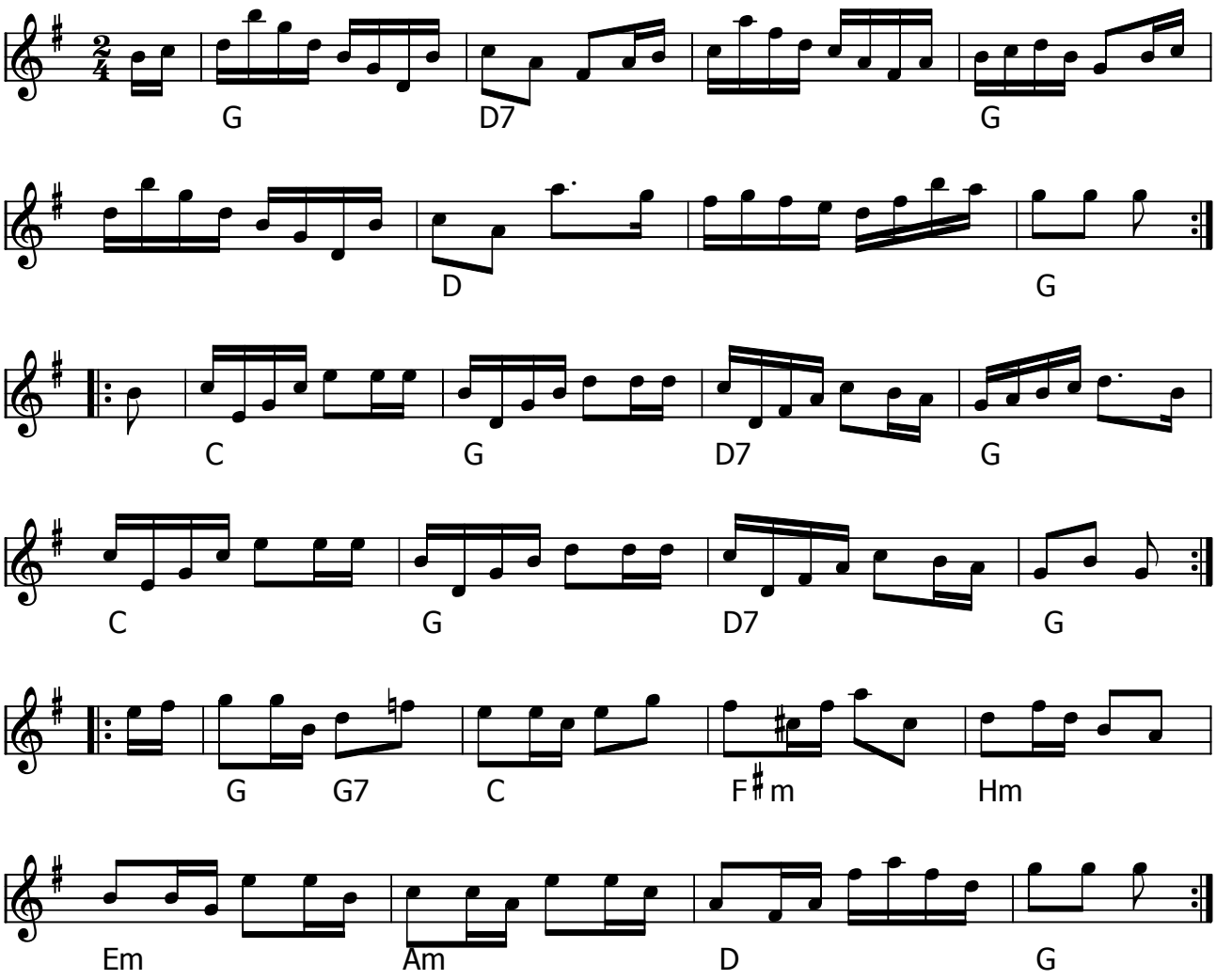

70 års polka (DK) dec. 2014, Komponist: Ole Quistgaard

Den 4. december 2014 har både Annekathrine Lassen og Valdemar Andreasen 70 års fødselsdag.

Det blev fejret allerede søndag 29. november ved den årlige weekend på Kattinge værk med denne polka.

Du hører Valdemar spille guitar på mp3 filen.

Læg mærke til 3. reprise som er lavet ud fra den fuldstændige kvintsekvens princippet.

Node fra Folkets Hus Spillefolk: www.spillefolk.dk (Filnavn: pk-valde70, Lavet 30/11-2014 og sidst revideret 26/3-2017)

Adam og Eva i Paradis

Nedskrevet af Ove Andersen
fra Radioens julekalender

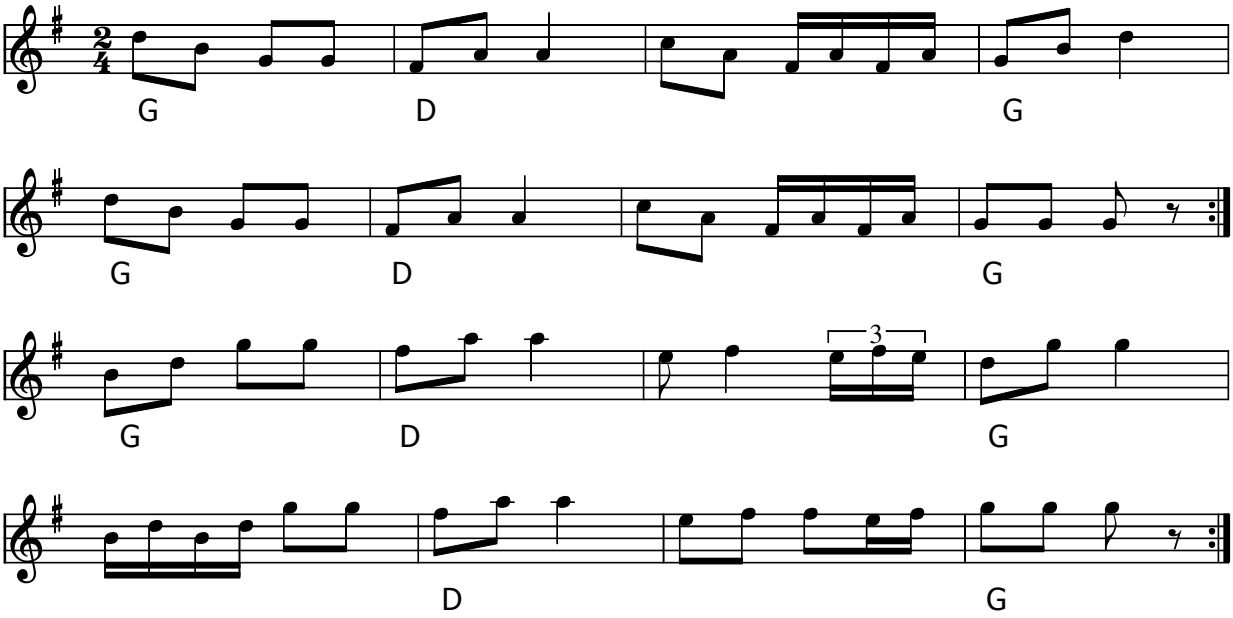

Adam og Eva i Paradis (DK)

Nedskrevet fra radioens julekalender i 1975 eller 1976

Node fra Folkets Hus Spillefolk: www.spillefolk.dk (Filnavn: pk-adam, node sidst revideret 12/12-2012)

Adureduradur

Polkett

e. Manfred Arnkvist
Norrbotten

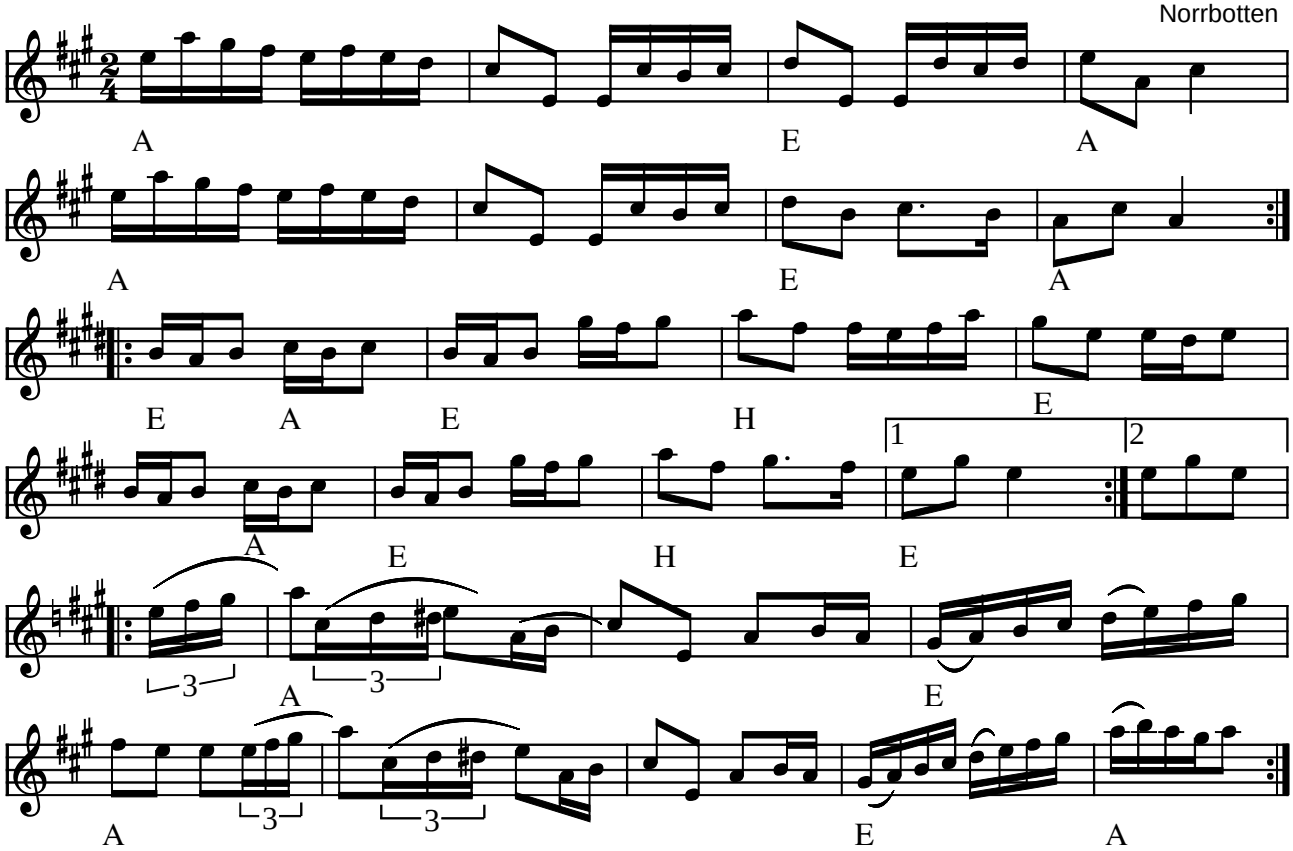

Adureduradur (polkett) e. Manfred Arnkvist, Norrbotten (S)

Indspillet på:

- LP: BURTRÄSKAR'A "Ungdom som håller sig roliga.." OLSP525-A (1978)

(Node fra Folkets Hus Spillefolk: www.folketshus.dk)

Afslutnings Polka

Ivan Bjerre Damgård

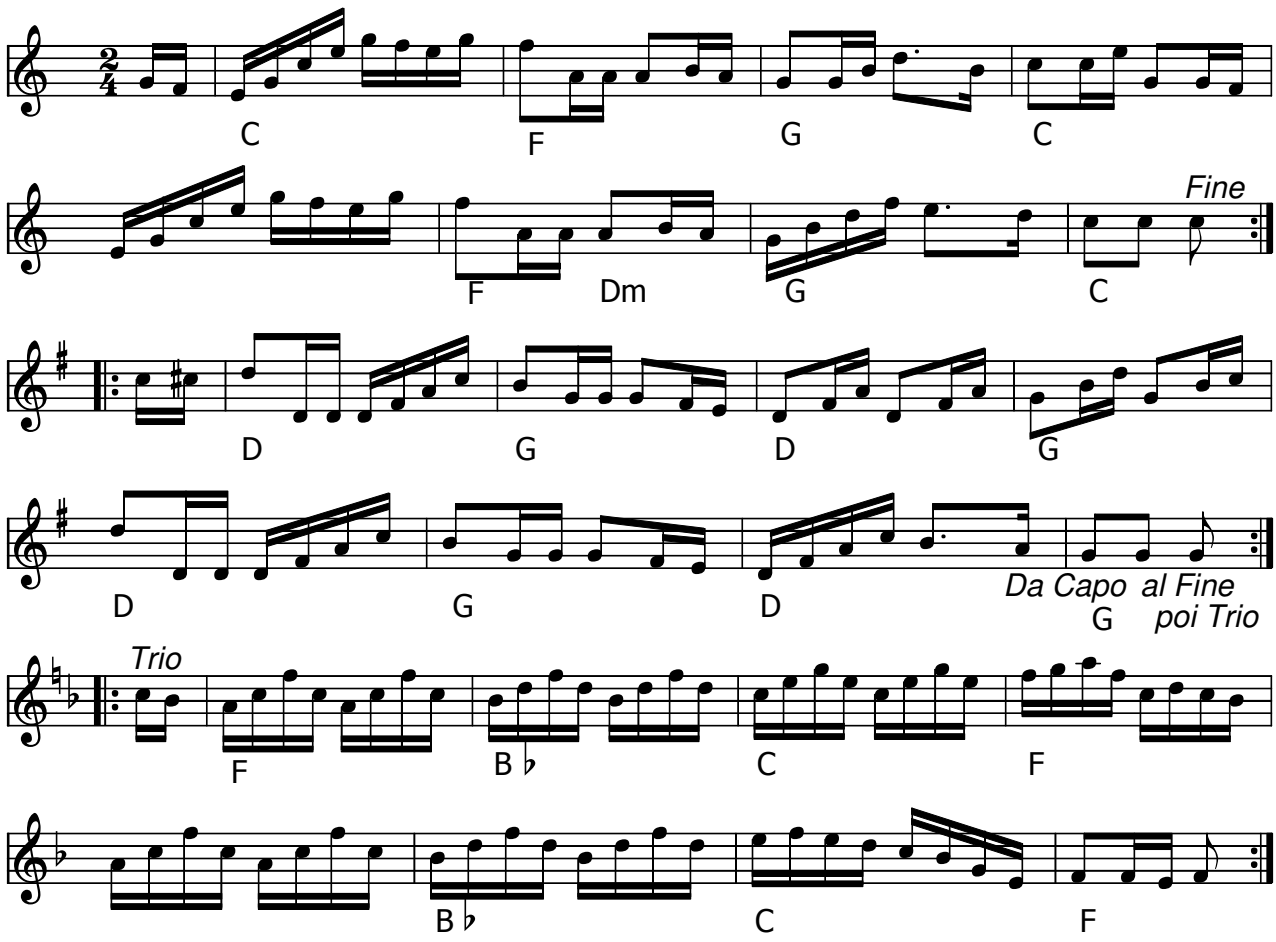

Afslutnings Polka (DK) af Ivan Bjerre Damgård

Node fra Folkets Hus Spillefolk: www.spillefolk.dk (Filnavn: pk-afslut, node sidst revideret 14/5-2013)

Åh, den onderalme

Arr.: Poul Erik Lindegaard

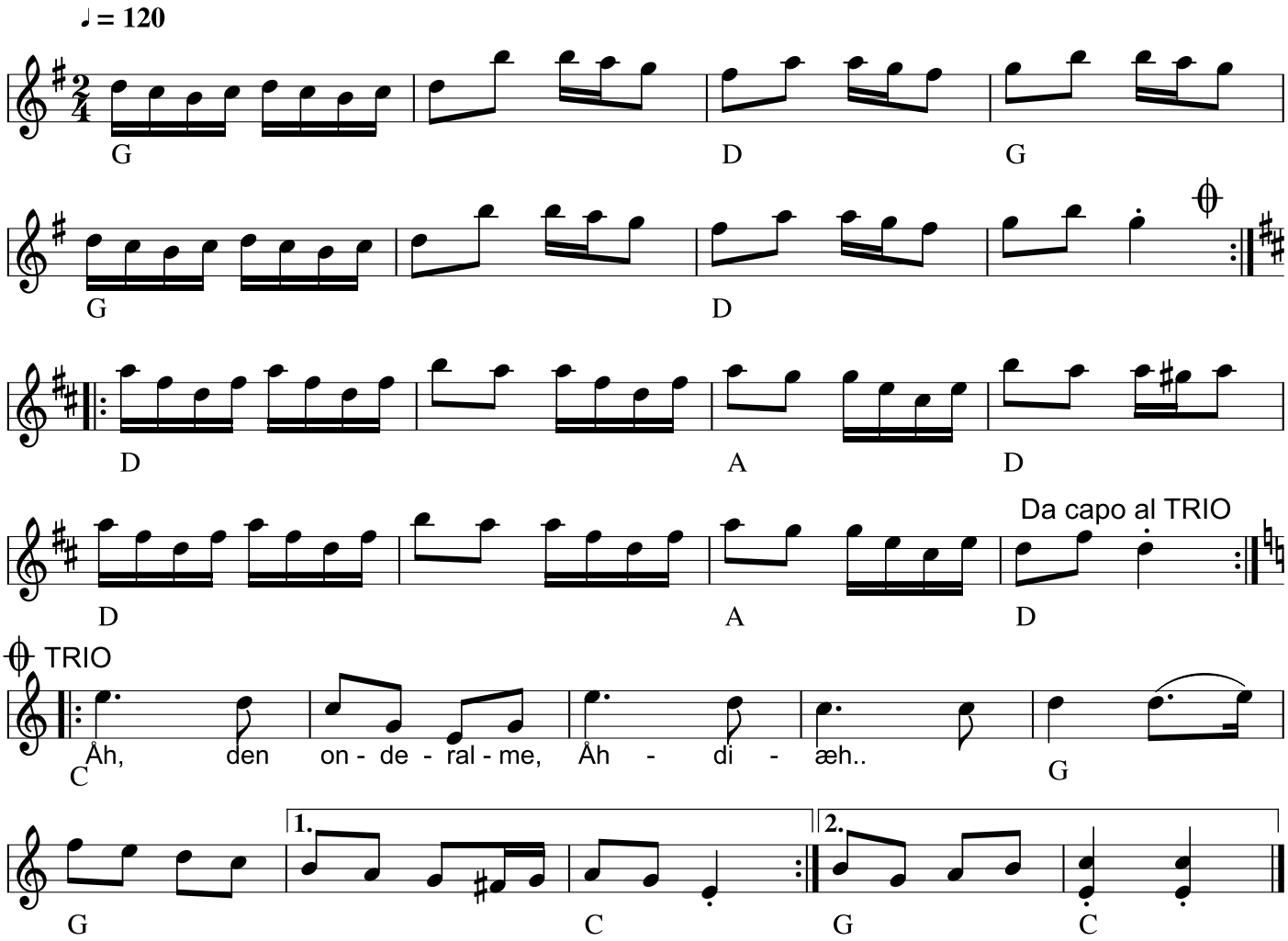

Åh, den onderamle
(DK)
Kilde: e. Poul Erik Lindegaard

Node fra Folkets Hus Spillefolk: www.spillefolk.dk (Filnavn: pk-zzzhden, node sidst revideret 19/8-2018)

Ålborg polka

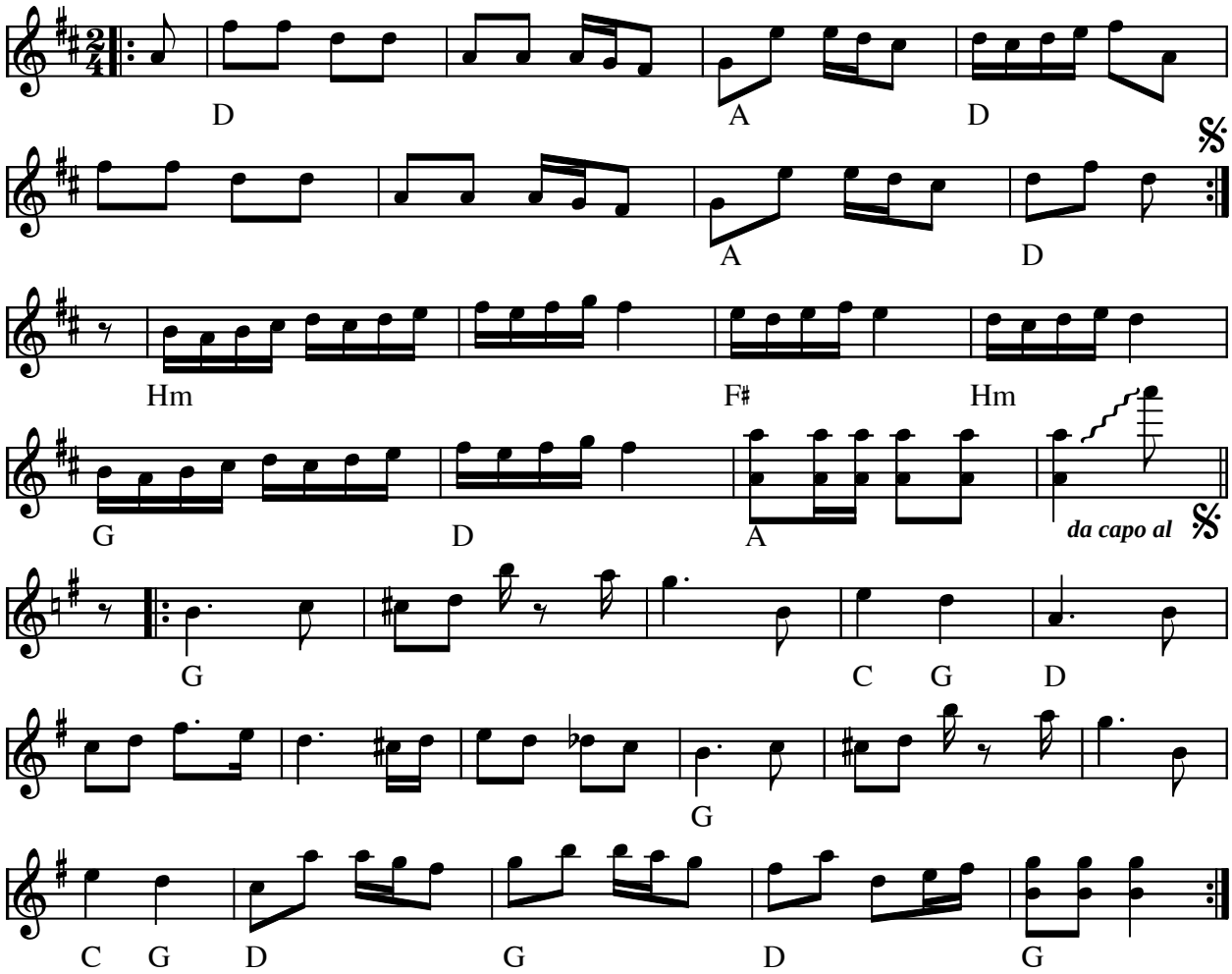

Ålborg polka efter Thomas Thomsen (DK)

(Node fra Folkets Hus Spillefolk: www.folketshus.dk)

Alfred på Hultet

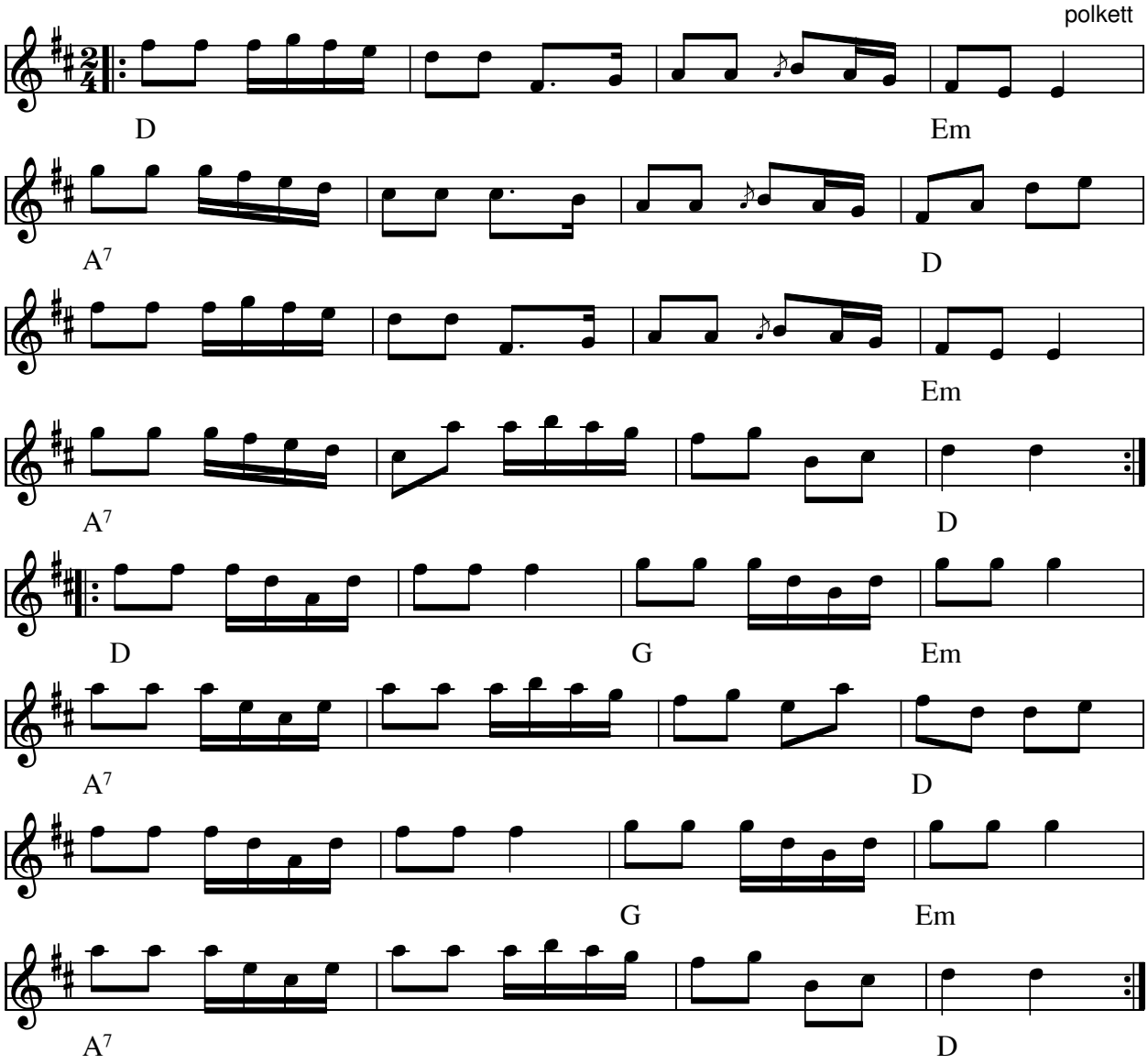

Alfred på Hultet polkett(S)

Node fra Folkets Hus Spillefolk: www.spillefolk.dk (Filnavn: pk-alfred, node sidst revideret 8/8-1999)

Nr.10 Alle pigers Polka

Chr. Telling

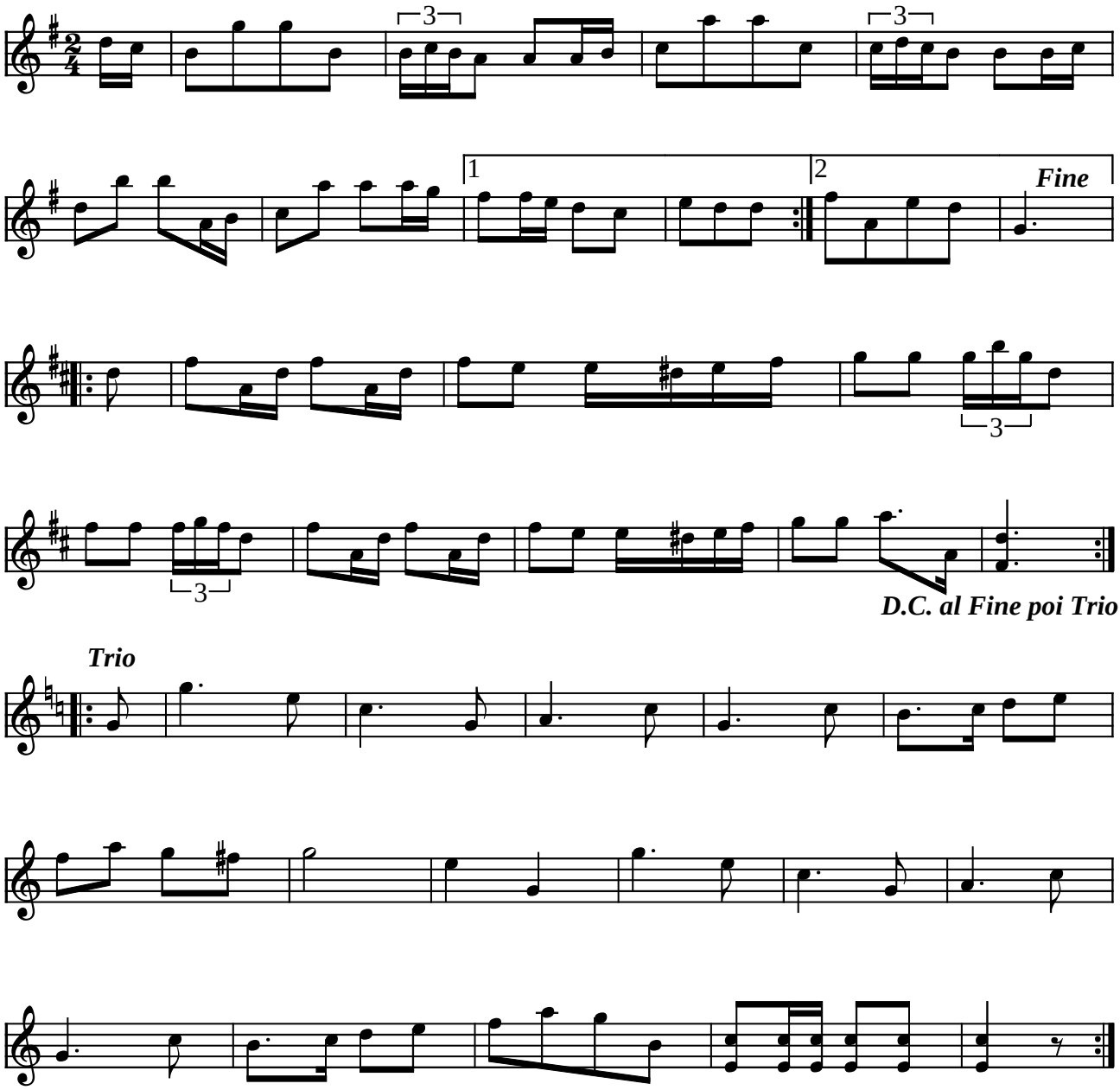

Alle pigers polka af Chr. Telling (DK)

(Node fra Folkets Hus Spillefolk: www.folketshus.dk)

Amager Polka

e. F. V. Lind's nodebog

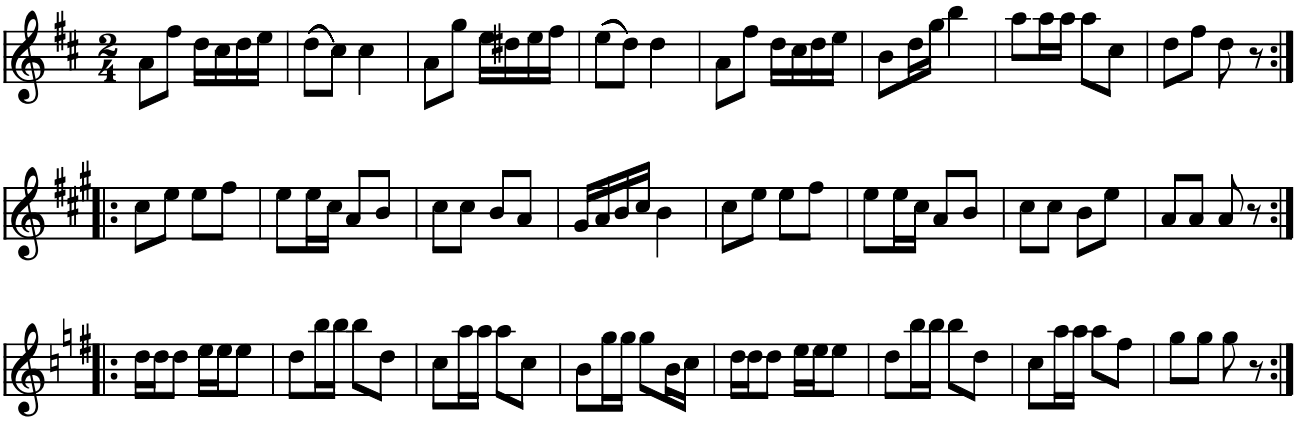

Amagerpolka Herning (DK)

- efter F. V. Linds Nodebog

Kilde: Dansk Folkemindesamling (www.dafos.dk)
Node fra Folkets Hus Spillefolk: www.folketshus.dk (Filnavn: pk-amager, tekst sidst revideret 13/6-2005)

Ana Polka

fra Søren Christensens nodebog - påbegyndt i 1853, Karise, Sydsjælland

Bearbejdet og arrangeret af Mads Kjøller-Henningsen

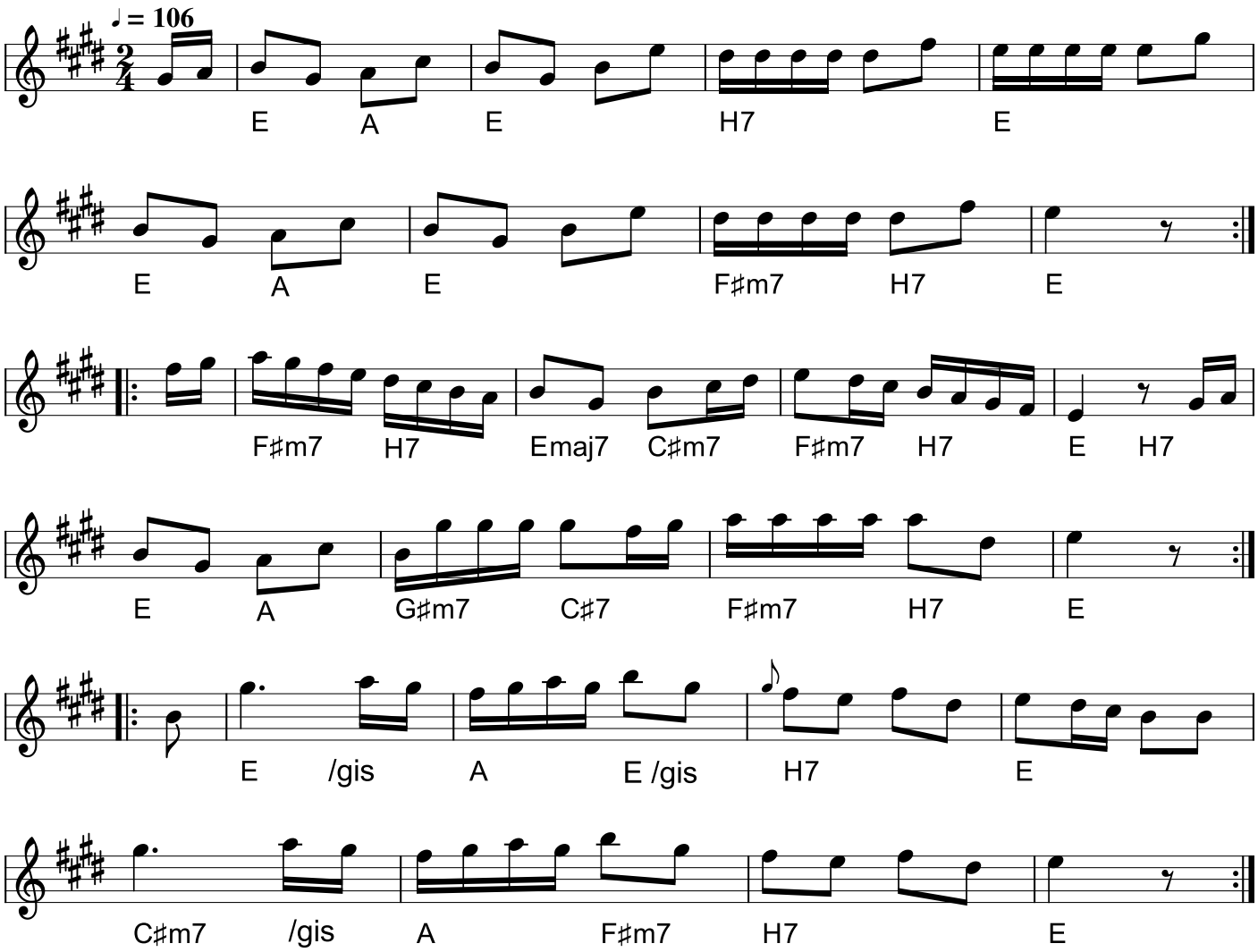

Ana Polka
(DK)
Fra nodebog efter Søren Christensen (1853), Karise, Sydsjælland.
Node fra Folkets Hus Spillefolk: www.spillefolk.dk (Filnavn: pk-ana, node sidst revideret 29/3-2020)

Ane Louises fynbo

Thomas Thomsen

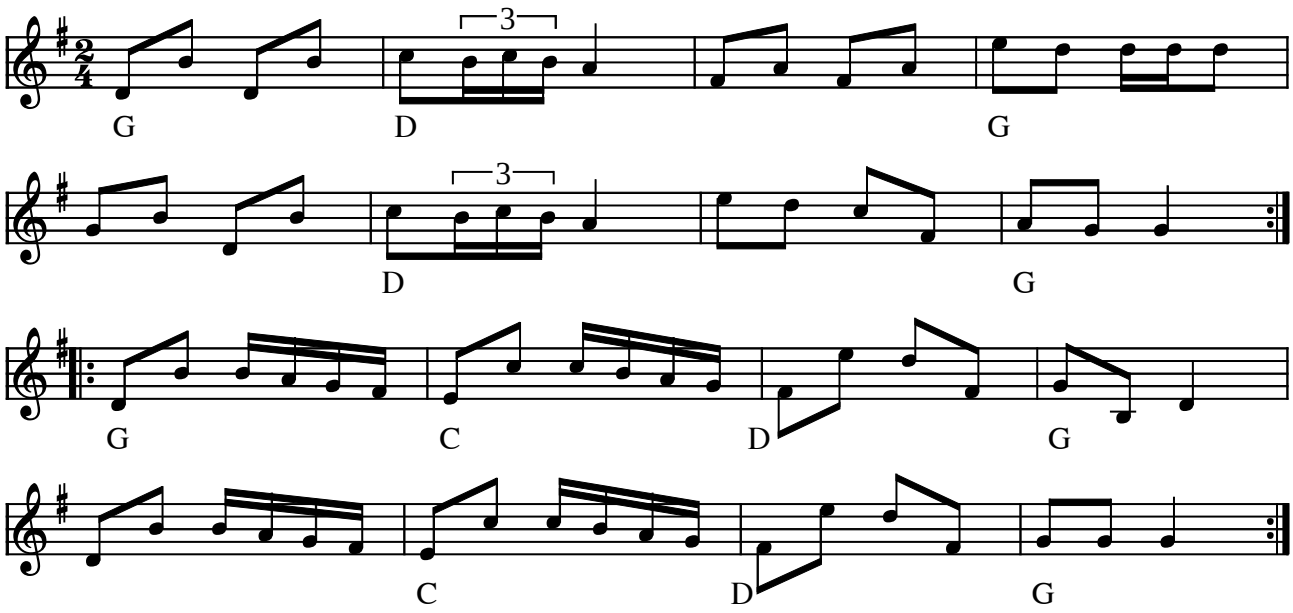

Ane Louises fynbo af Thomas Thomsen

(Node fra Folkets Hus Spillefolk: www.folketshus.dk)

Anne Elisabeth Polka

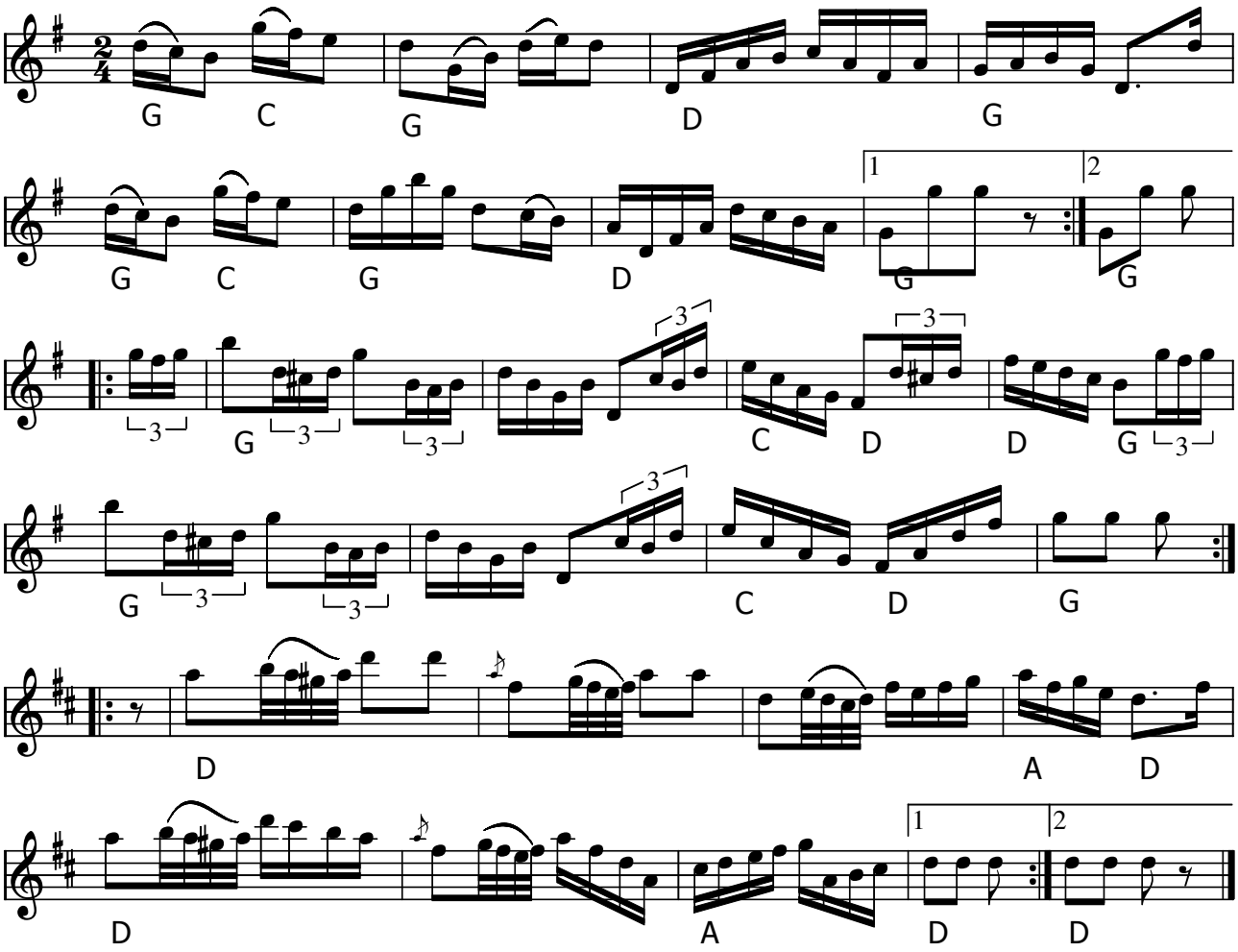

Anne Elisabeth Polka (DK)

Node fra Folkets Hus Spillefolk: www.spillefolk.dk (Filnavn: pk-anneelisabeth, node sidst revideret 28/9-2017)

Annen Polka

e. Viggo Gade/ Sven E. Ottosen 1981

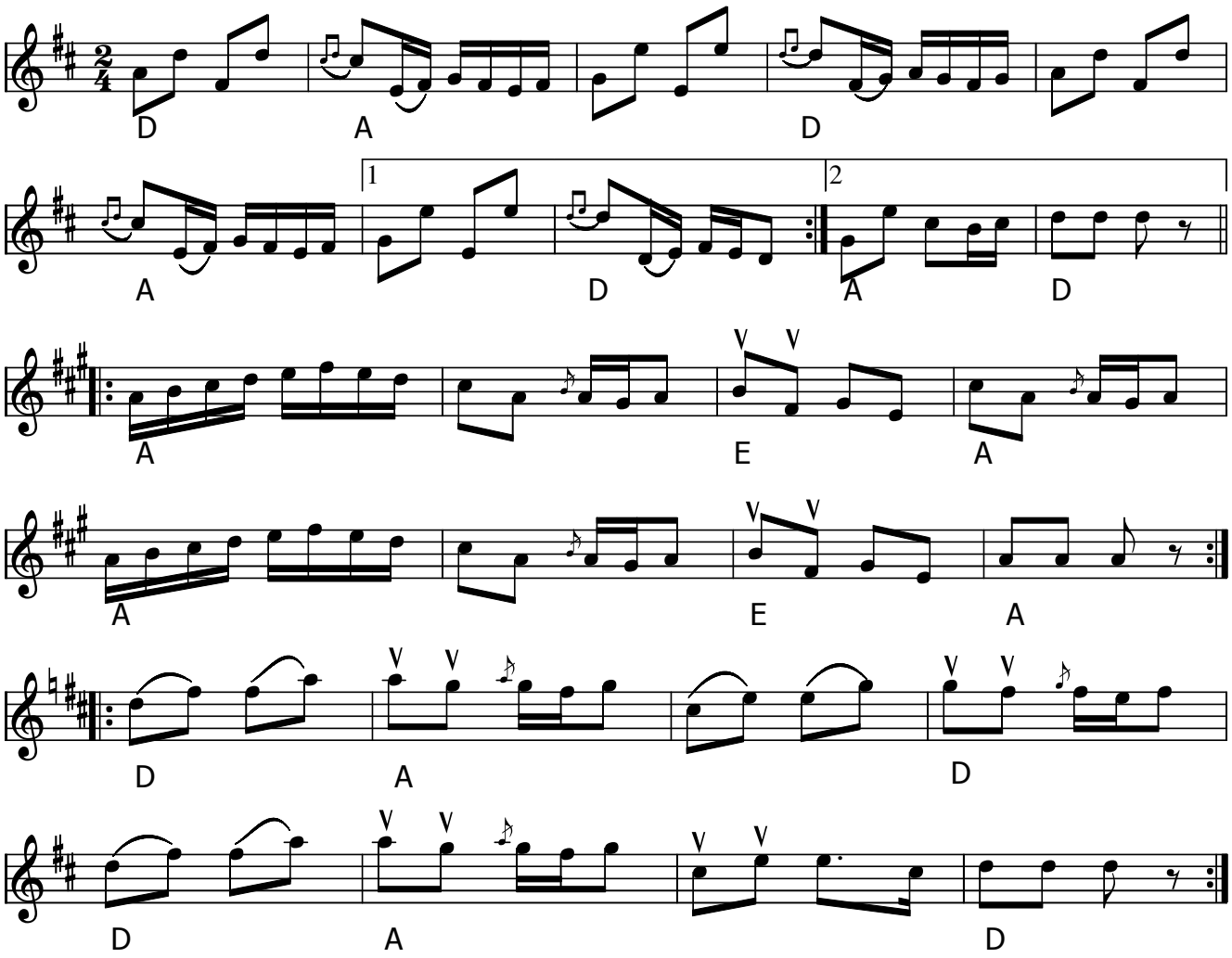

Annen Polka (S)

Se også : Polka från Junkerträsk

Node fra Folkets Hus Spillefolk: www.spillefolk.dk (Filnavn: pk-annen, node sidst revideret 28/6-2016)

Arnes polka

CD: Haugaard & Høirup - Duo for violin & guitar

af Harald Haugaard 1995

♩ = 114

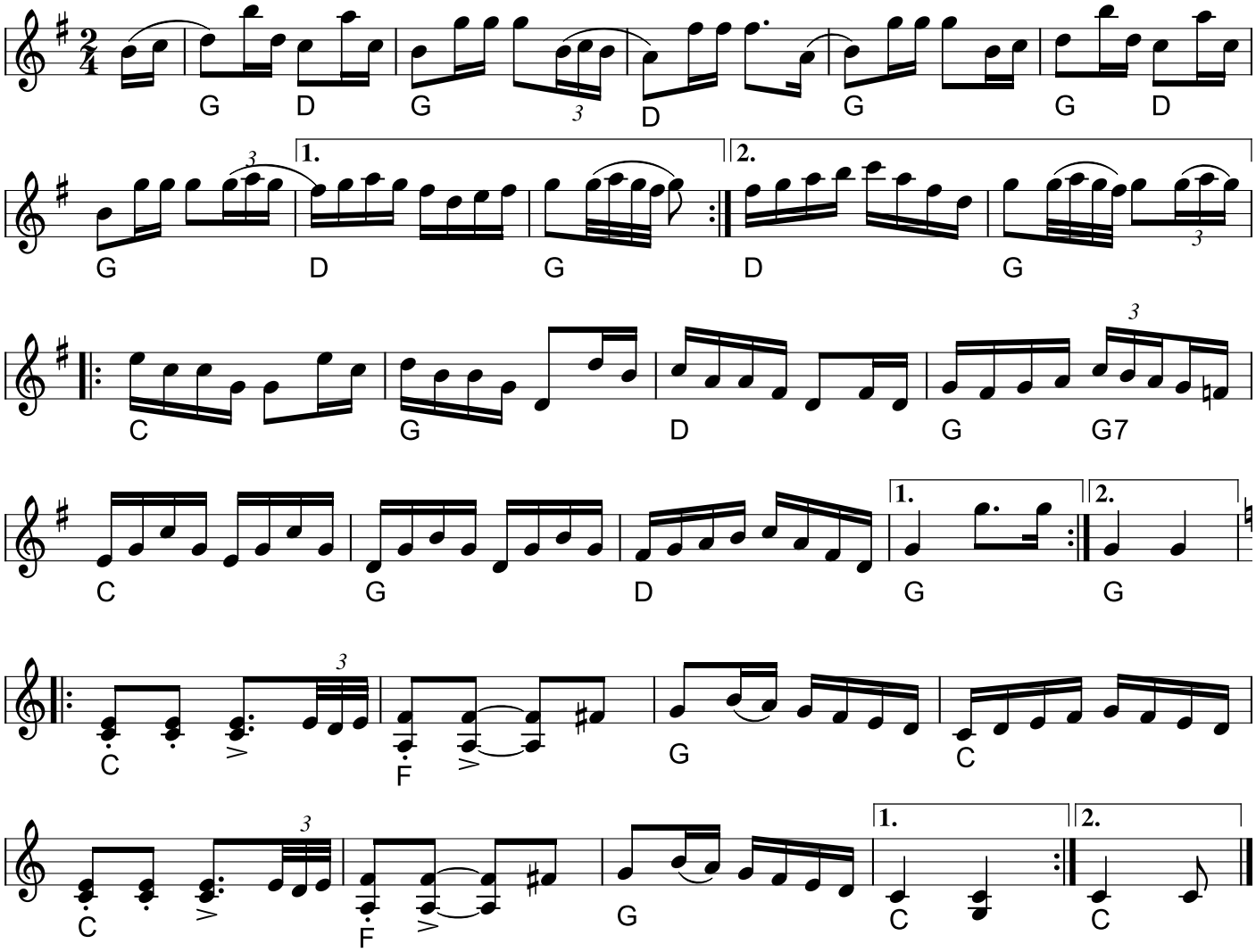

Arnes polka
(DK) CD: Harald & Høirup - Duo for violin og guitar (1998) Komponist: Harald Haugaard
Haralds hyldest til en god bekendt, spillemanden Arne Jørgensen.
Node fra Folkets Hus Spillefolk: www.spillefolk.dk (Filnavn: pk-arnepolka, node sidst revideret 1/11-2021)

Æ Plovstøk

Thor Bach, Durup, Salling

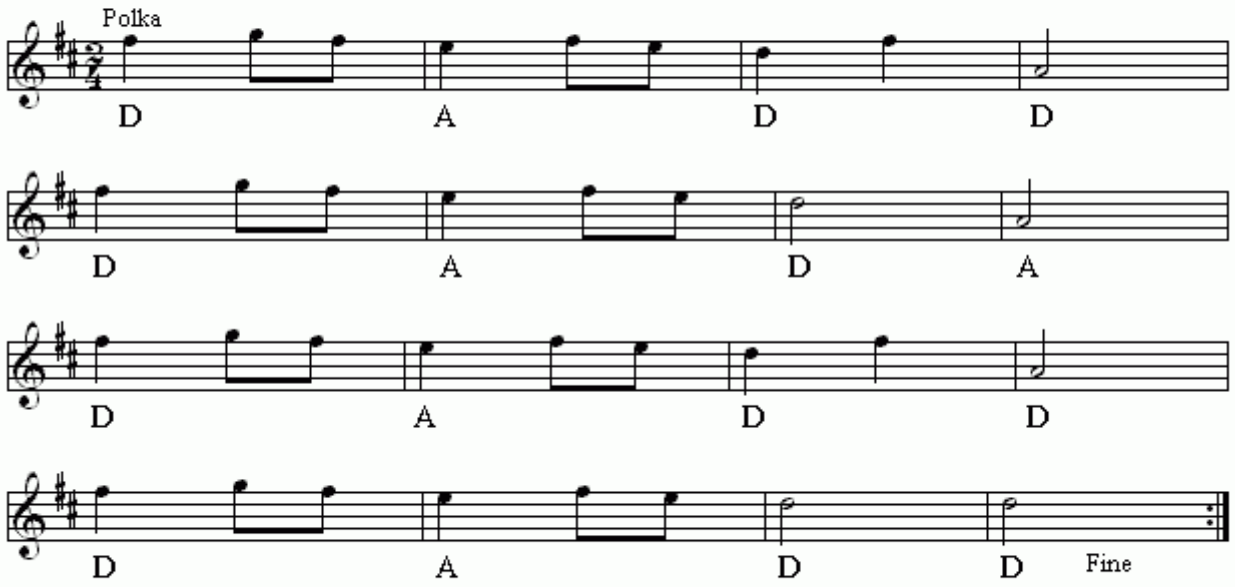

Æ Plovstøk(DK)
Nr 687 i "358"-samlingen

Node fra Folkets Hus Spillefolk: www.folketshus.dk (Filnavn: pk-zplovstzzk, node sidst revideret 17/11 - 2014)

Babba-Lisas Hyfsn

Doroteapolketten

e. Sören Johansson

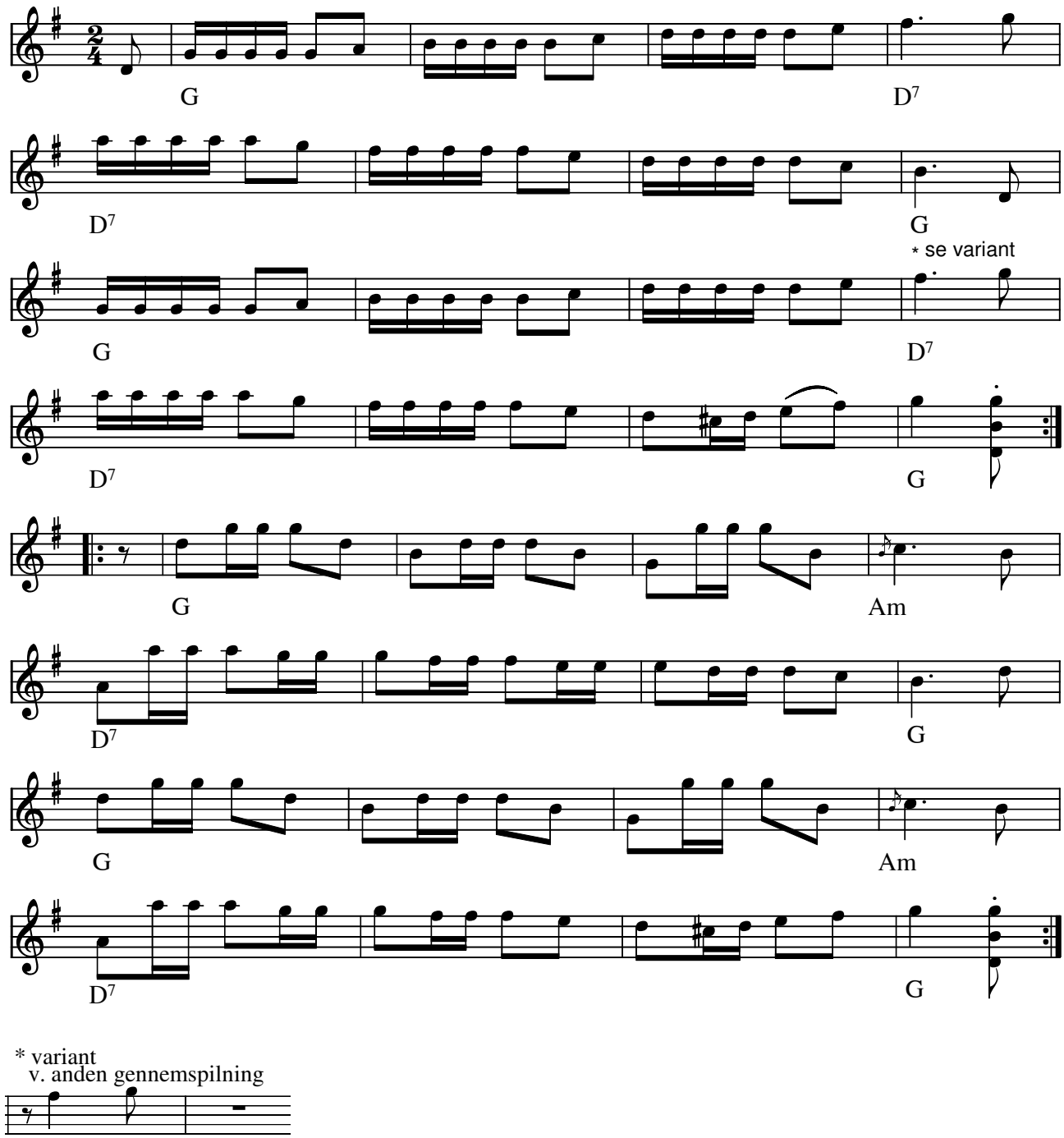

Babba-Lisas Hyfsn - Doroteapolketten e. Sören Johansson(S)

- LP: Burträskara: "Före den stora flyttningen"

Citat fra LP:

Polkett är för finfolke. Vi dans hyfs, sa gammelfolket i Häggås, Dorotea.
Det berättar Sören Johansson som började spela till dans i slutet på 1950-talet. Sören lärde sig Babba-Lisas hyfs'n efter sin styvfar Alf Persson,som var son-son til Babba-Lisa.
Hon hette egentligen Barbara Elisabeth Olsson, född Eriksdotter (1833-1913)
Hon spelade på både lapp-och bondbröllop och gjorde även en vals och en gånglåt förutom den här hyfs'n.
Hyfs'n är snabb och snabb var även Babba-Lisa. Medan gröten kokade snickrade hon till en träslev, sas det.

Variationen i 1. reprisen høres i midi-filen **ved reprisens anden gennemspilning**. Hvor længe tør du holde pausen :-)

Kilde: Slatta fra Wästerbottn. 415 spelmanslåtar samlade och kommenterade av K Gunnar A Karlsson och Siw Bu,
Node fra Folkets Hus Spillefolk: www.spillefolk.dk (Filnavn: pk-babba, Lavet 27/1-2004 og sidst revideret 15/2-2015)

Bälter Svens Paradpolkett

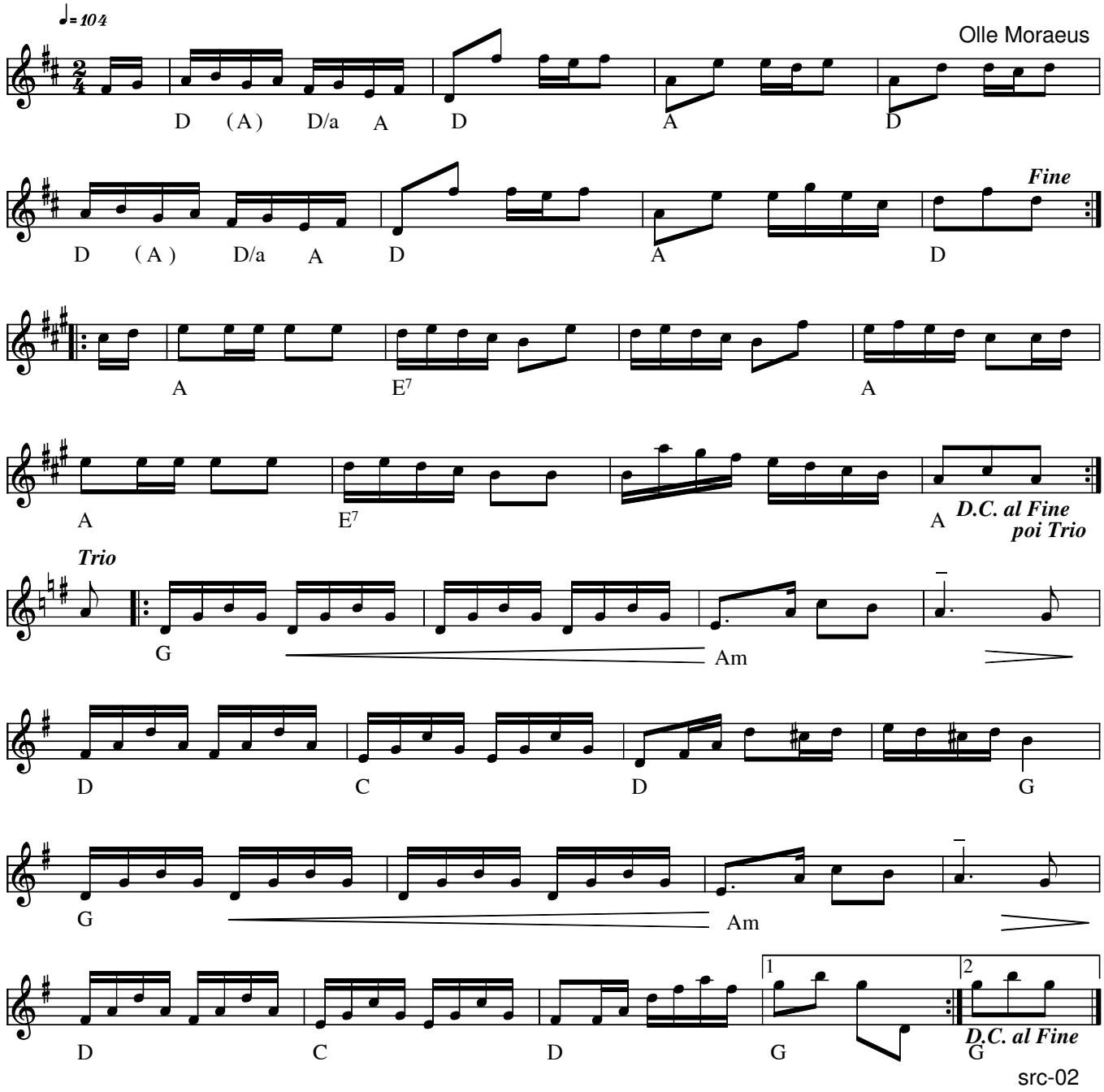

Bälter Svens Paradpolkett (S) af Olle Moraeus

Indspillet på:

LP: Orsa Spelmän - MML 002 (1988)

Kilde: Noteret efter pladeindspilning

Node fra Folkets Hus Spillefolk: www.spillefolk.dk (Filnavn: pk-bzlter, Lavet 18/1-2004 og sidst revideret 27/7-2016)

Baltzar-Sørens Westenom

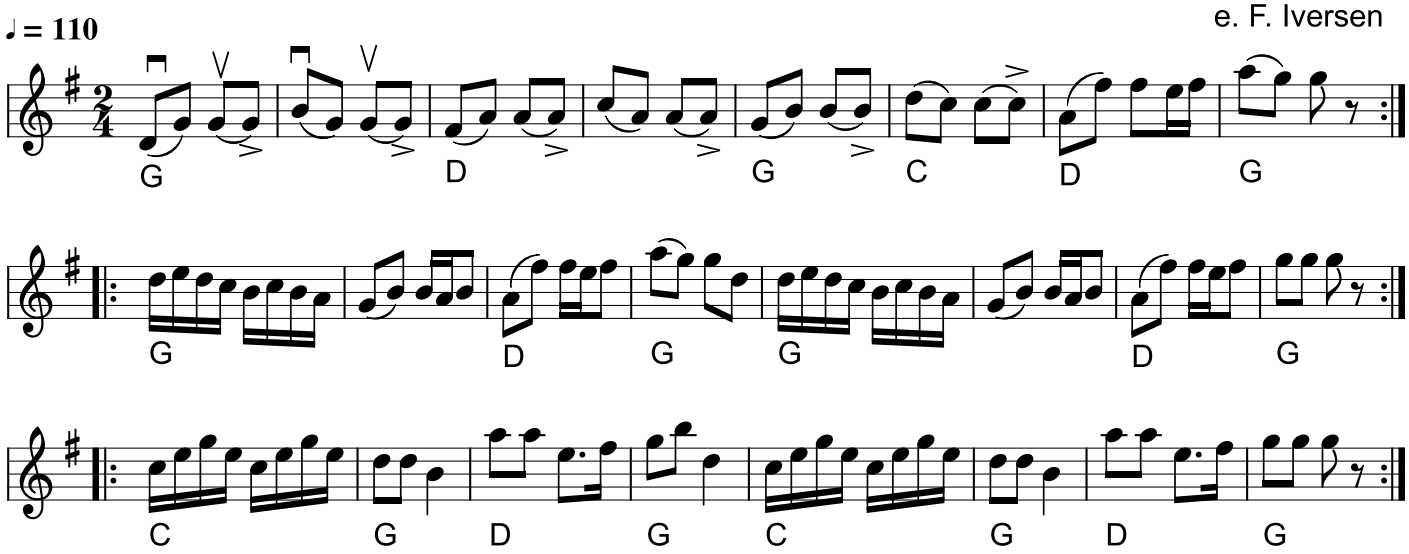

Baltzar Sørens Westenom
(DK)
Fra Rebildspillemændene, Himmerland.
Node fra Folkets Hus Spillefolk: www.spillefolk.dk (Filnavn: pk-baltzarszzren, node sidst revideret 8/5-2020)

Ben ud i Haven

Fyn

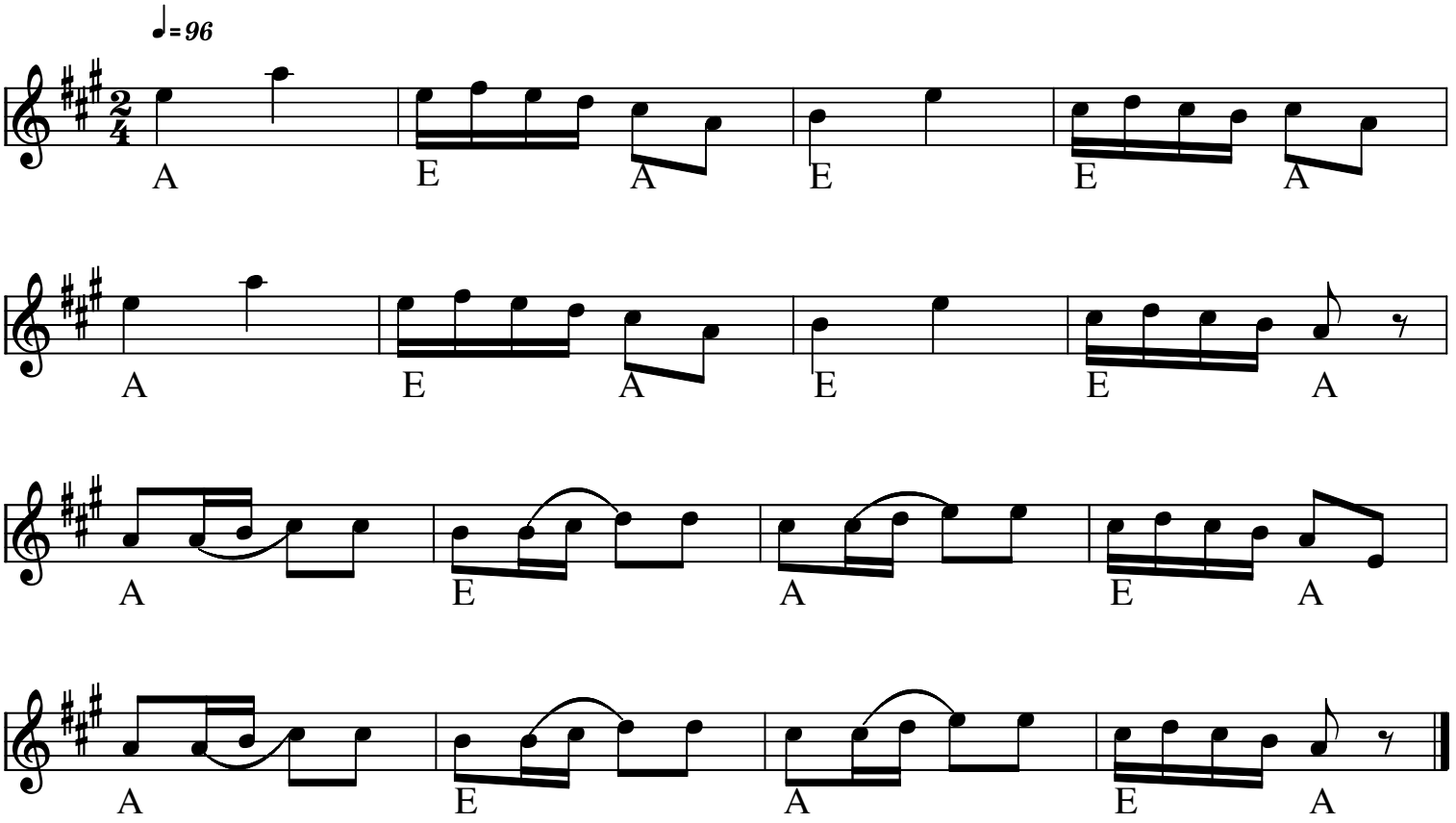

Ben i haven (DK)

Kilde: 358 melodi no 143

Node fra Folkets Hus Spillefolk: www.spillefolk.dk (Filnavn: pk-benihaven, node sidst revideret 24/7-2011)

Bolsje-polka

arr.: Angelika og Kirsten

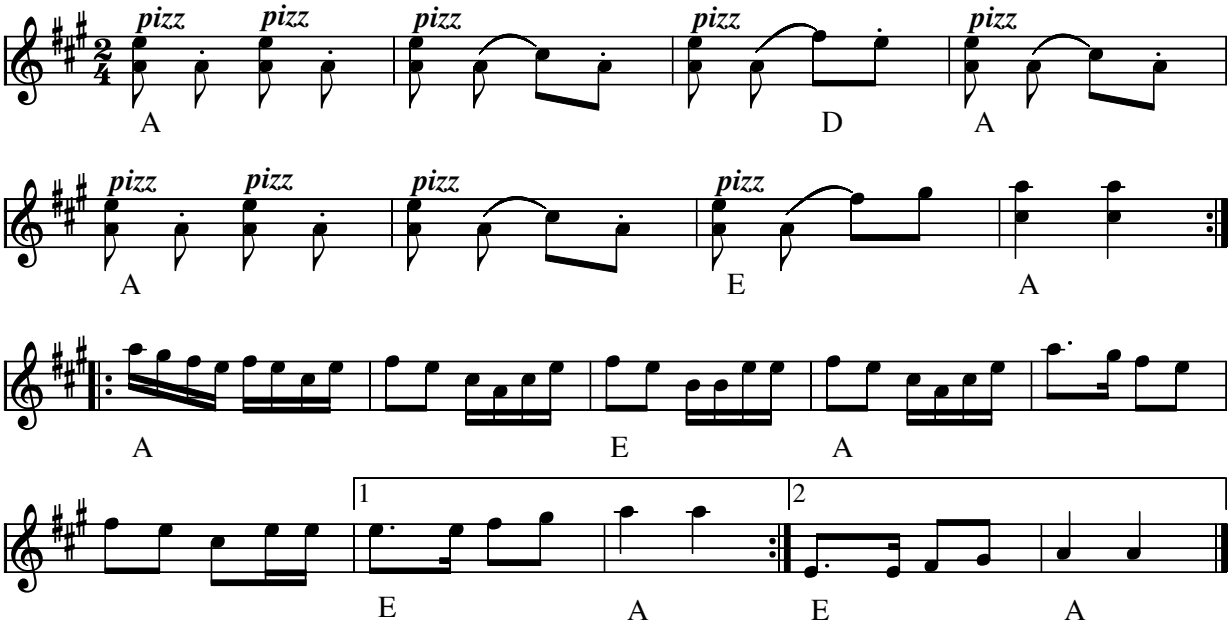

Bolsjepolka Bayou pon pon(USA)

Indspillet på:

- CD: Harry Choates "Fiddle King of Cajun Swing" (Arhoolie 380) indsp. 1946

Node fra Folkets Hus Spillefolk: www.spillefolk.dk (Filnavn: pk-bolsje, Lavet 11/2-2000 og sidst revideret 5/4-2012)

Britta polka

Tilegnet Frøken Britta Rydberg

H. C. Lumbye

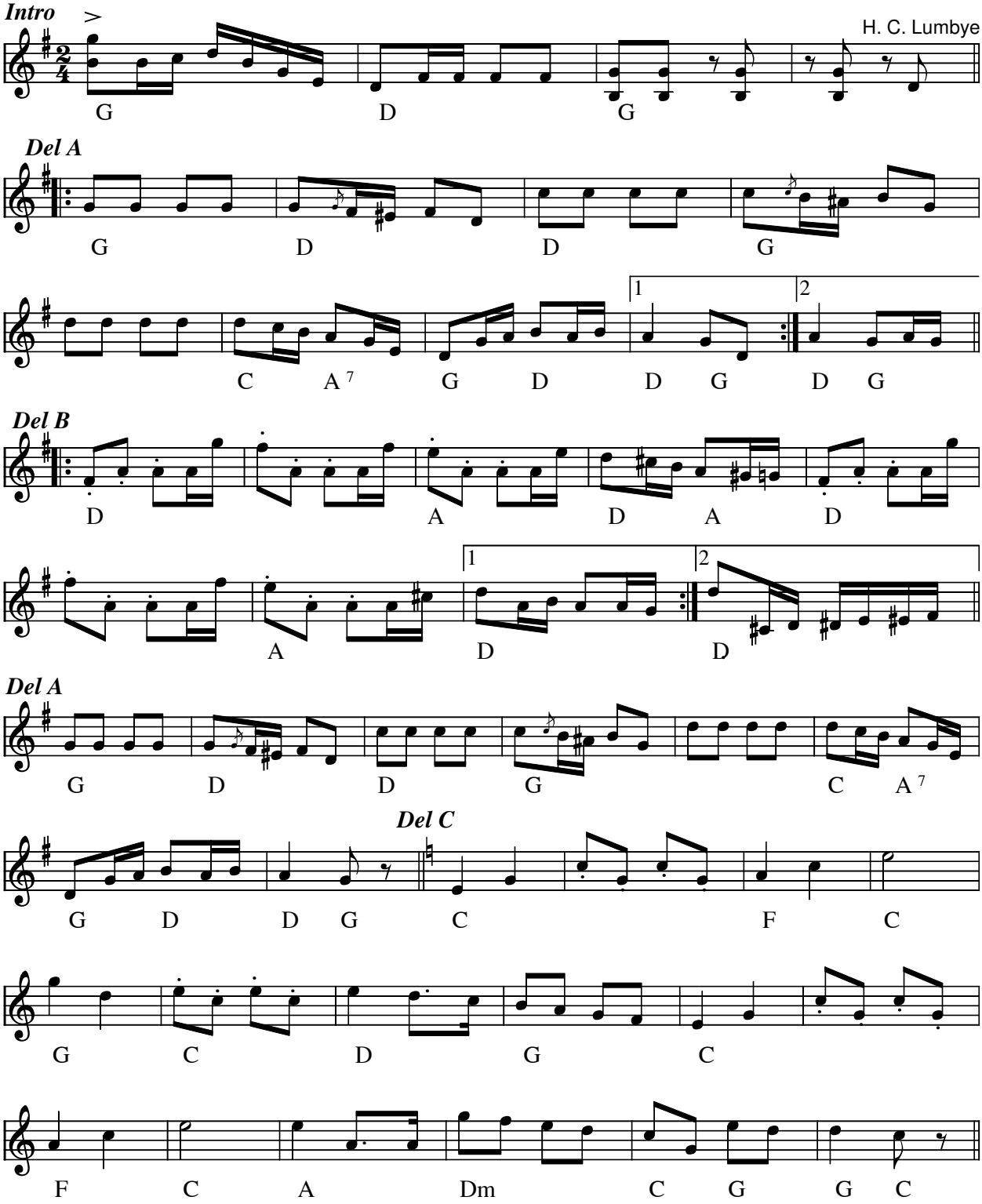

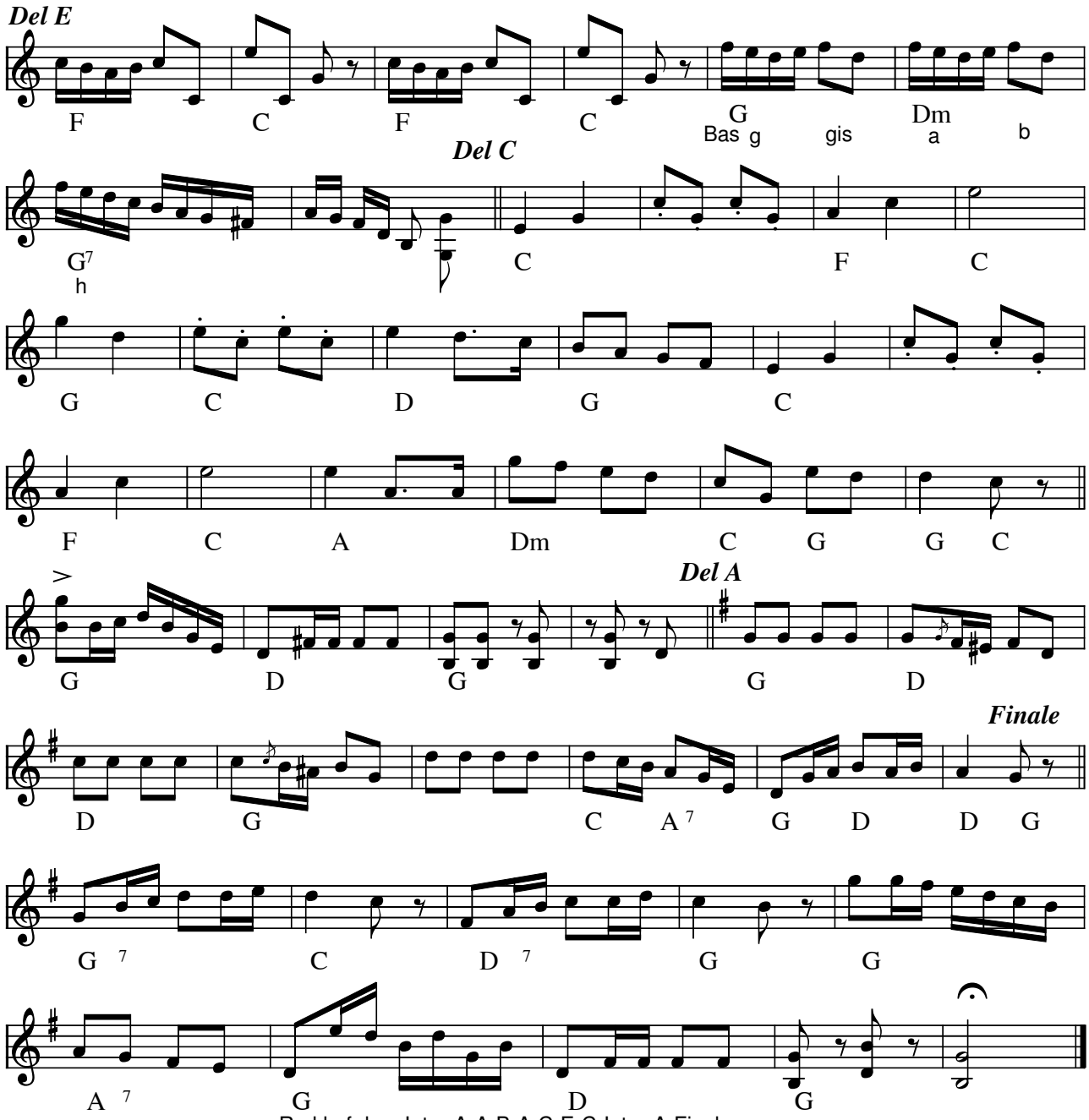

Rækkefølge: Intro-A-A-B-A-C-E-C-Intro-A-Finale

Britta Polka Tilegnet Frøken Britta Rydberg(DK)
Årstal: ca. 1840
Komponist: H.C. Lumbye (1810-74)

Nå, ja - den har vi altså engang haft på repertoiret i Folkets Hus, da der stadig var nogen der kunne huske repetitionerne.
Den viste node er "højrehånden" fra klavernoden. Trioen (del C) er transponeret en oktav ned, så vi alle kan være med.

Node fra Folkets Hus Spillefolk: www.folketshus.dk (Filnavn: pk-britta, node sidst revideret 29/ 1-2010)

Bryllupspolka

Svenske Niels
2. st. Erling Hansen

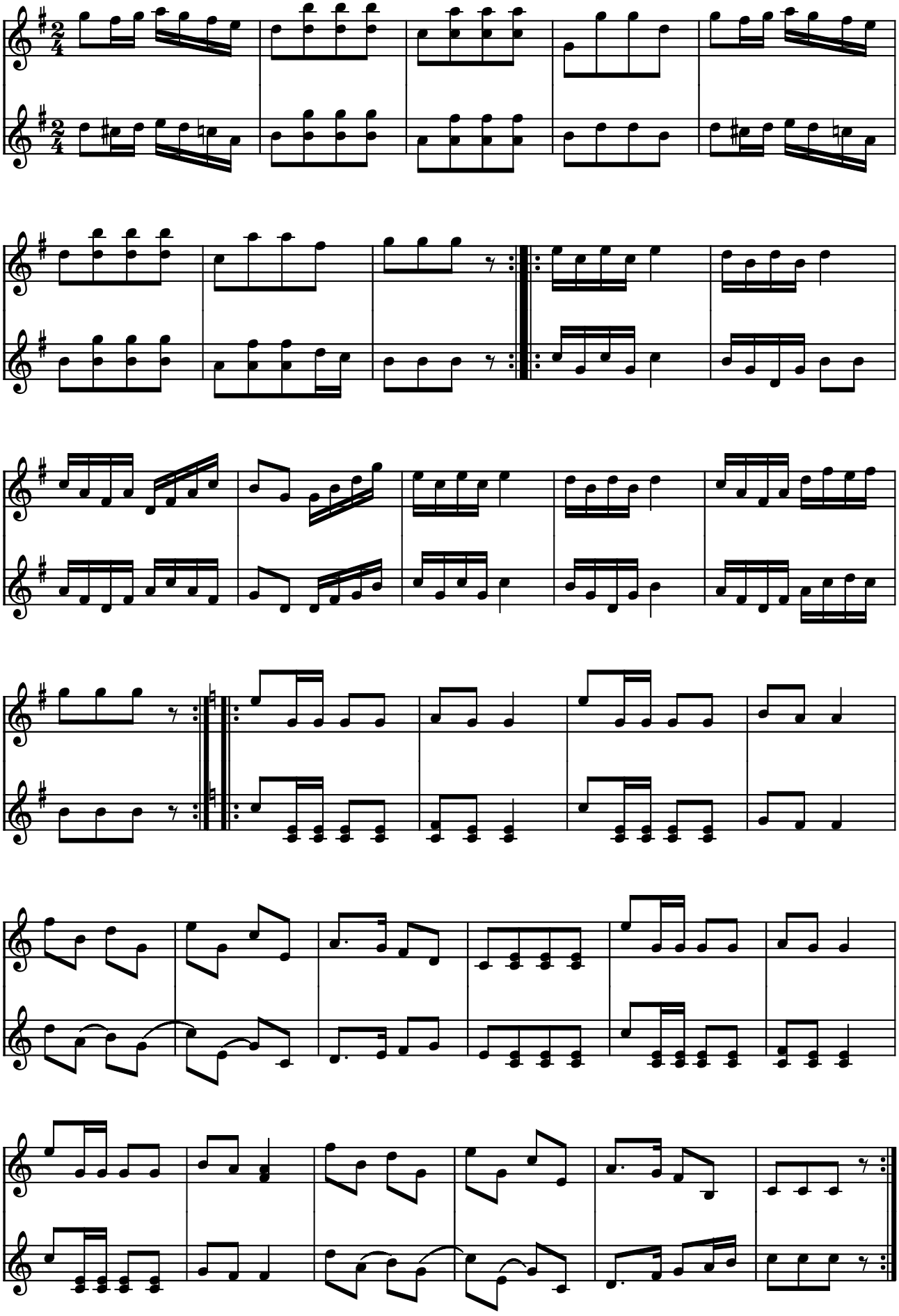

Bryllupspolka e. Evald Thomsen af Svenske Niels (DK)

Indspillet på:

- LP: Hans Jørgen Christensen og Erling Hansen spiller Svenske Niels (STUK LP 520)

(Node fra Folkets Hus Spillefolk: www.folketshus.dk)

Canada-polka

Fra Onsdagsspillemændene i Rebild, Himmerland

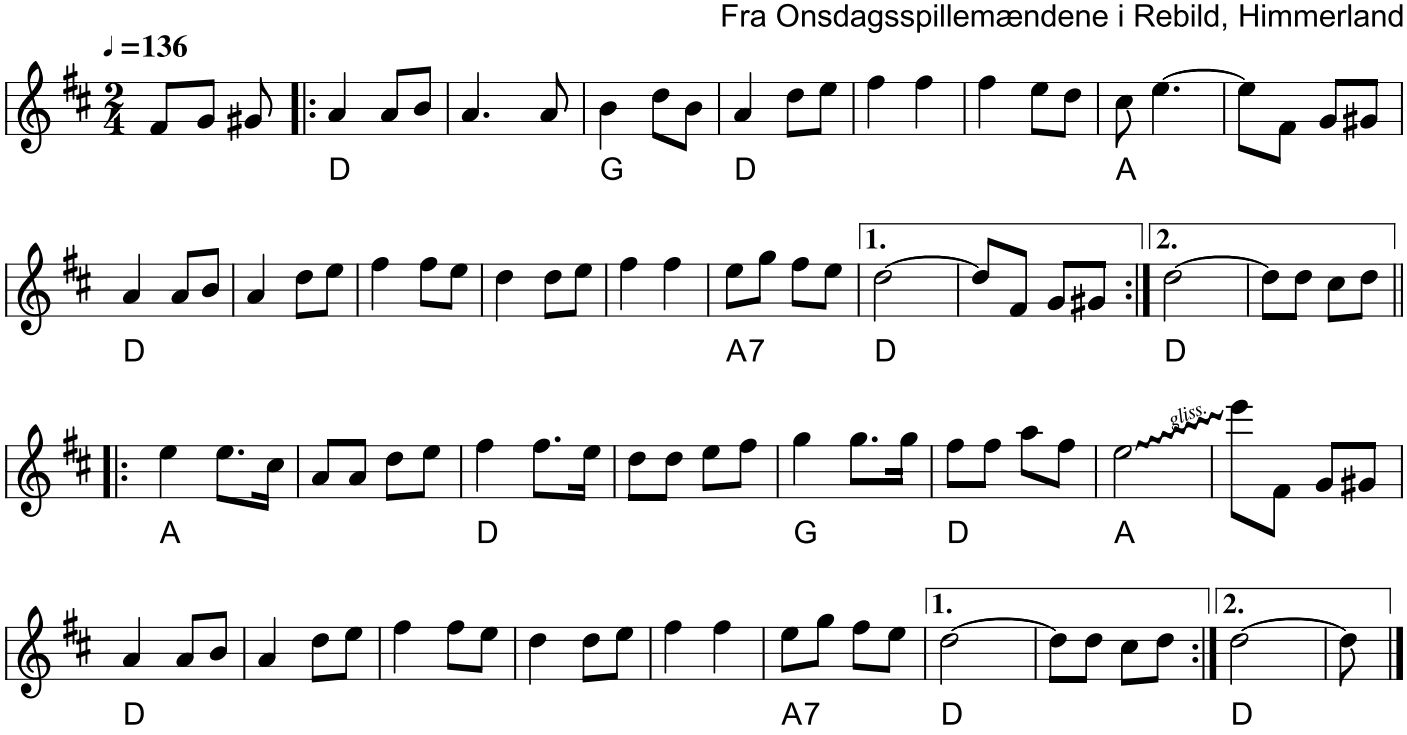

Canada-polka
(DK)
Fra Rebildspillemændene, Himmerland.
Node fra Folkets Hus Spillefolk: www.spillefolk.dk (Filnavn: pk-canada, node sidst revideret 8/5-2020)

Christians polka

E. Estrup

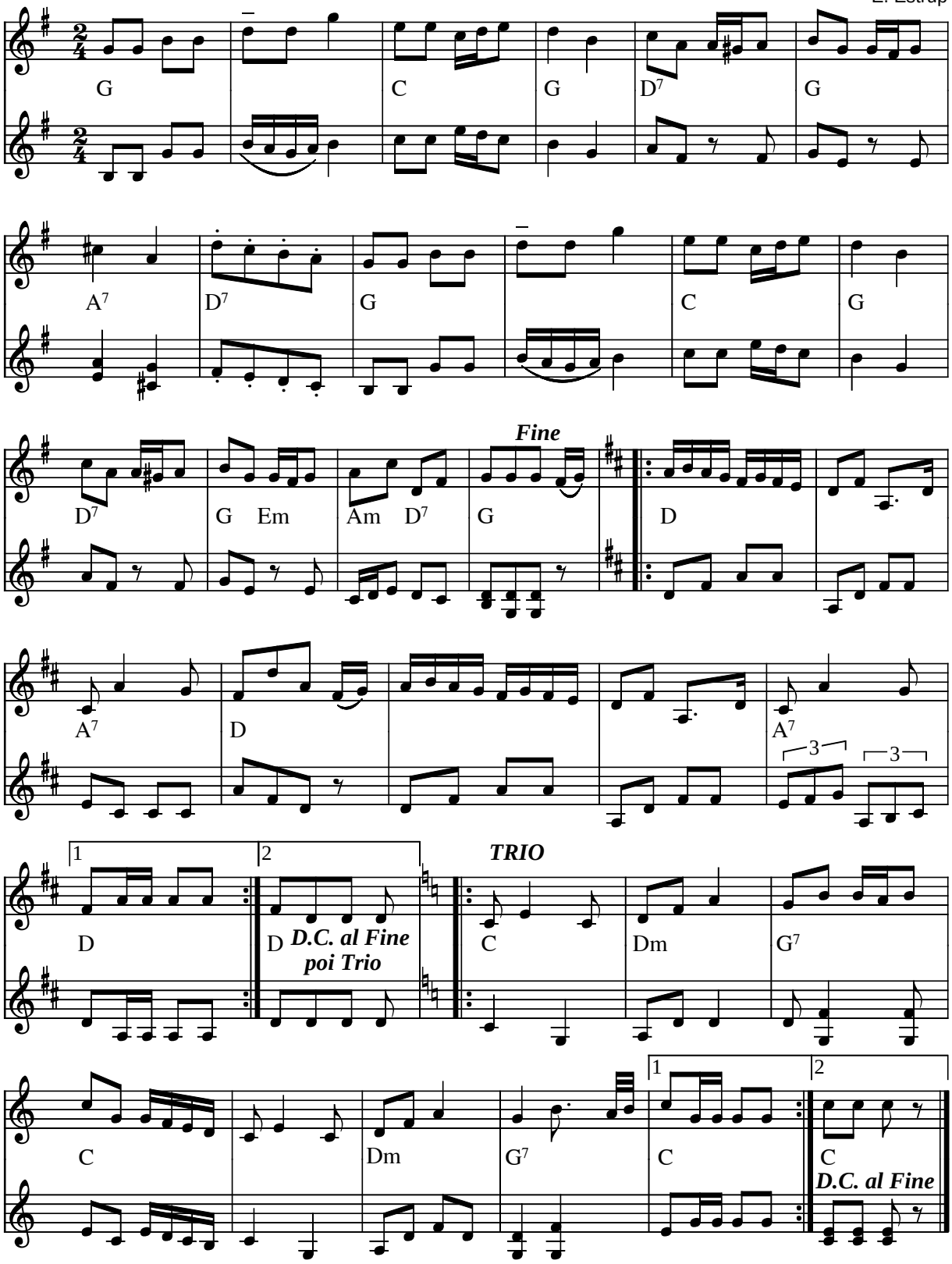

Christians polka af E. Estrup (DK) 1980

Node fra Folkets Hus Spillefolk: www.folketshus.dk (Filnavn: pk-christian, node og tekst sidst revideret 6/5-2003)

Christiansens Polka

Svenske Niels Andersen

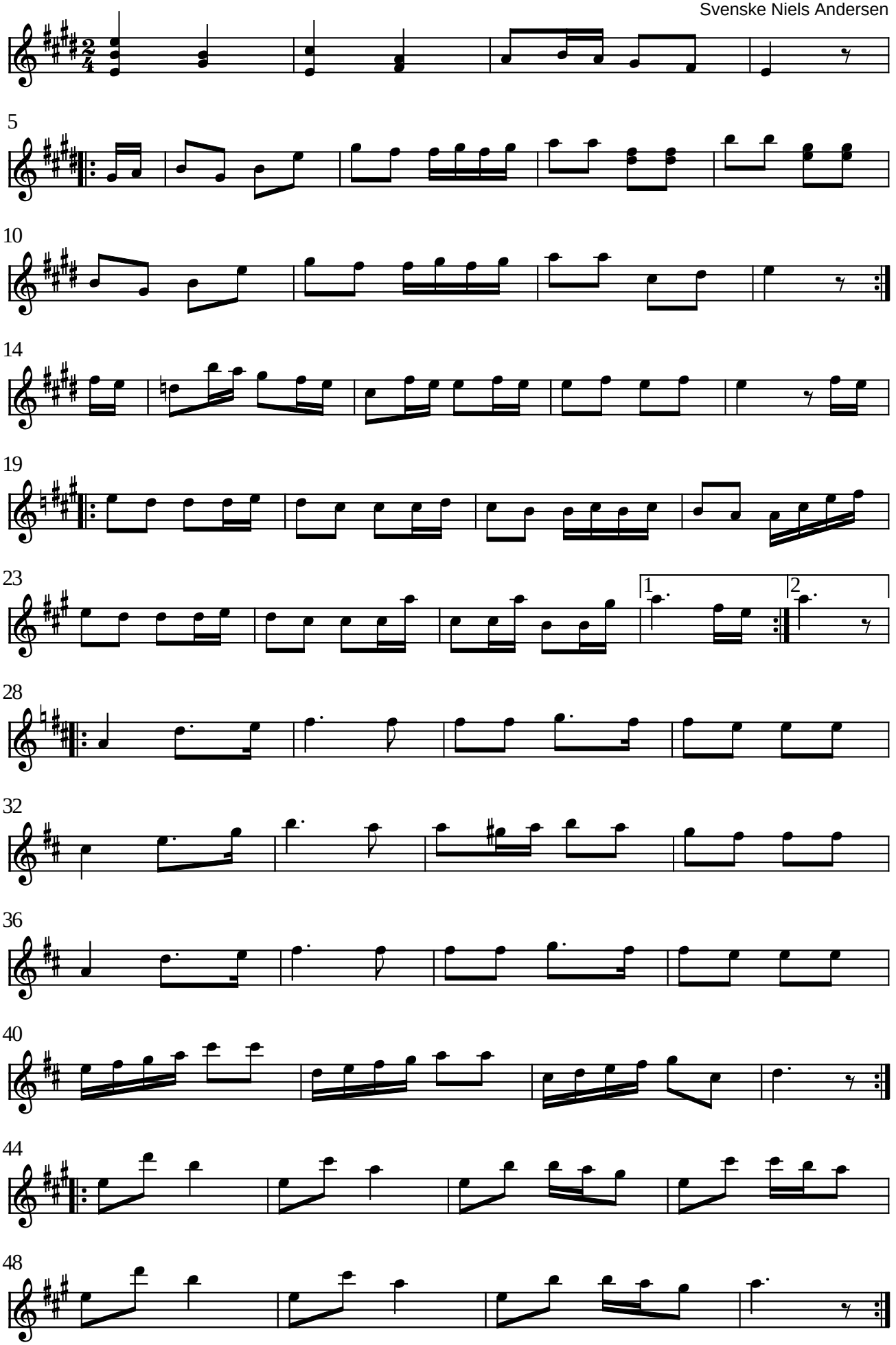

Christansens Polka af Svenske Niels Andersen (DK) e. Jens Peter Dams nodebog, Stenum 1931
(Node fra Folkets Hus Spillefolk: www.folketshus.dk)

Christina Jørgensens 70 års polkett

lille juleaften '15

Ole Quistgaard

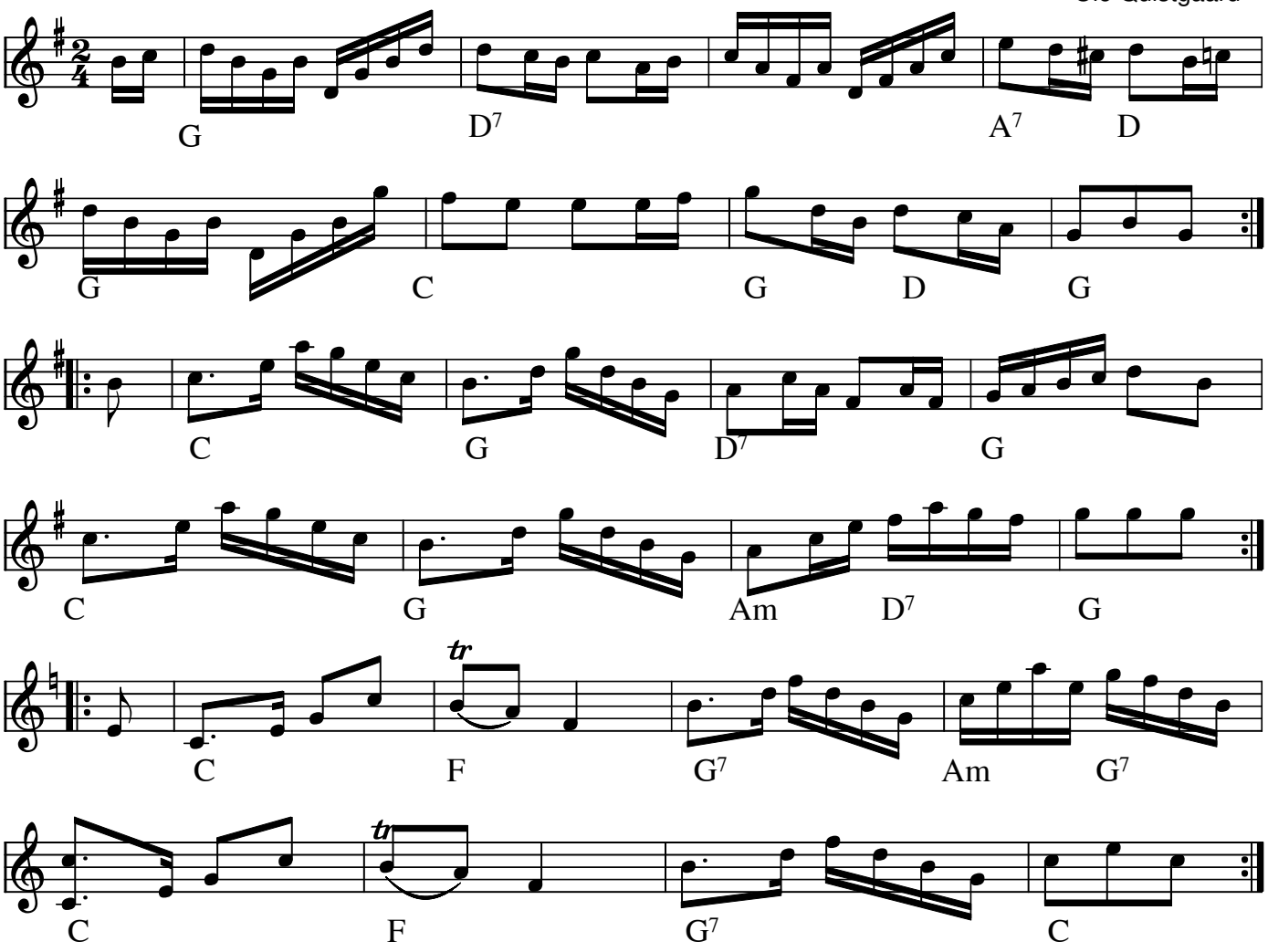

Christina Jørgensens 70 års polkett,
lillejulaften 2015 (DK)
af Ole Quistgaard

Det var årets mørkeste dag.
Vi var ude at spille for de gamle på Sølund plejehjem.
Vores kære kasserer bliver 70 i morgen, stod der at læse i Facebook.
Det blev besluttet at give hende en polka i fødselsdagsgave.

Node fra Folkets Hus Spillefolk: www.spillefolk.dk (Filnavn: pk-christina70, Lavet 22/12-2015 og sidst revideret 7/1-2016)
Egn: København

Cornelius Polka

CD: Svip Svap Svolstikke (2010)

e. Sonnich Lydom

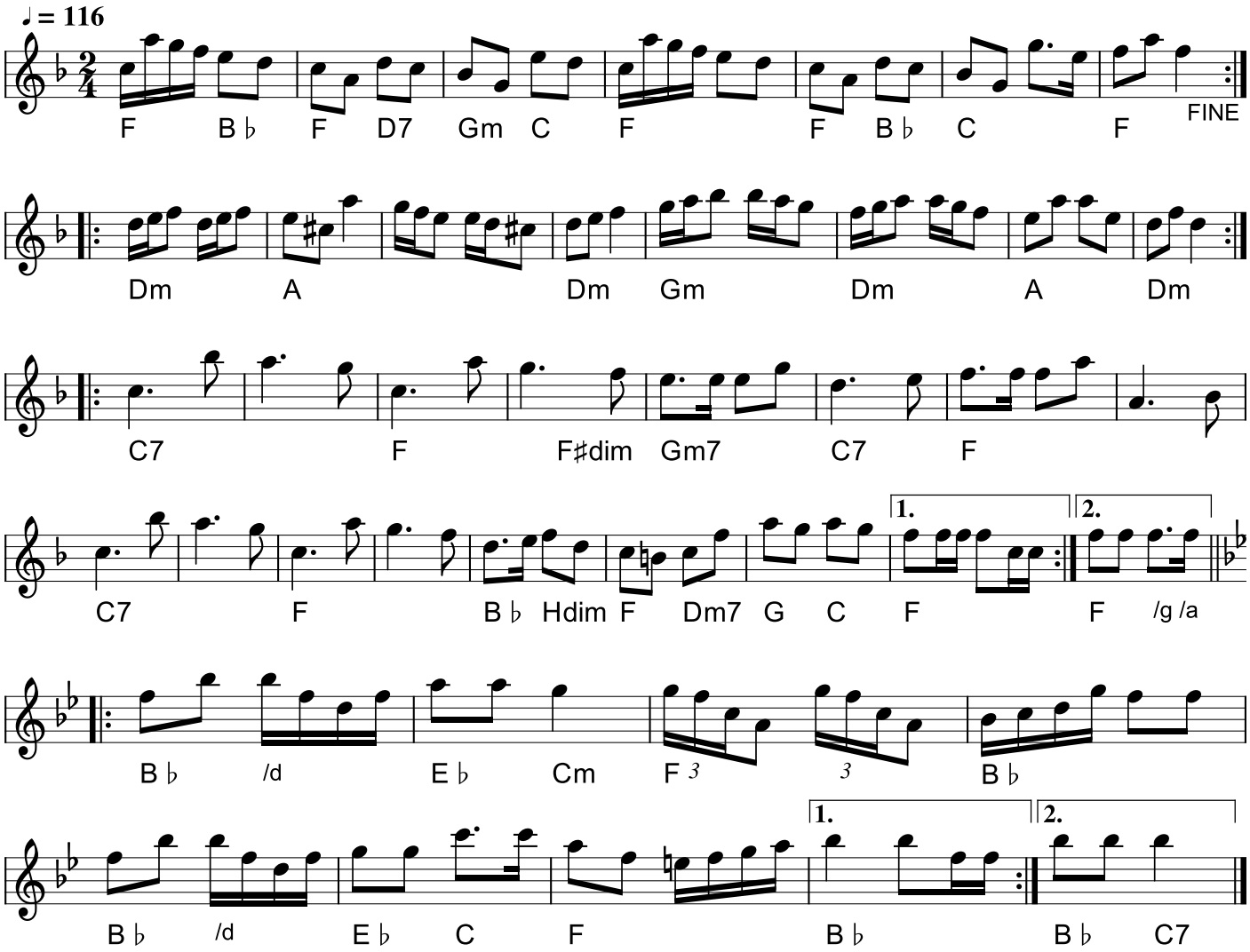

Fra Thisted-egnen i nodebog af Frode Thomsen fortæller Sonnich Lydom.
Nedskrevet af Theis Juul Langlands.

* CD: Kings of Polka – Every mans Polka GO0908 (2009)
* CD: Lydom & Høirup – Svip svap svolvstikke (2009)

Egn: Thy,
Node fra Folkets Hus Spillefolk: www.spillefolk.dk (Filnavn: pk-cornelius, node sidst revideret 29/3-2020)

Dei Bleei Maij frå Bjer'by

Bjergby, Vendsyssel

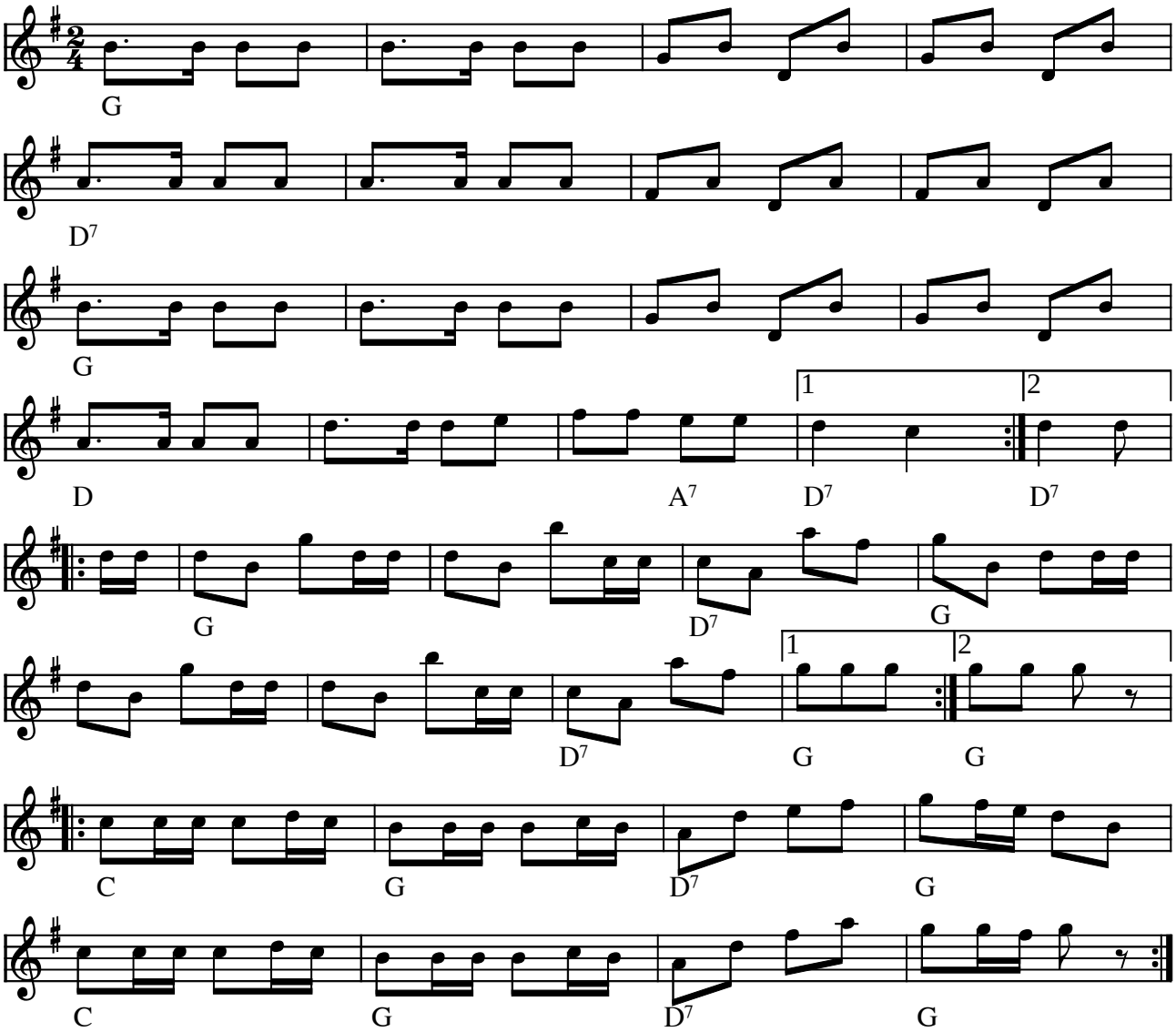

Dei Bleei Maij frå Bjer'by (polka) optegnet i Bjergby, Vendsyssel (DK)

Titlen betyder: Den blinde mand fra Bjergby

(Node fra Folkets Hus Spillefolk: www.folketshus.dk)

Delirium Polka

Vestsjælland
e. A. Damlund

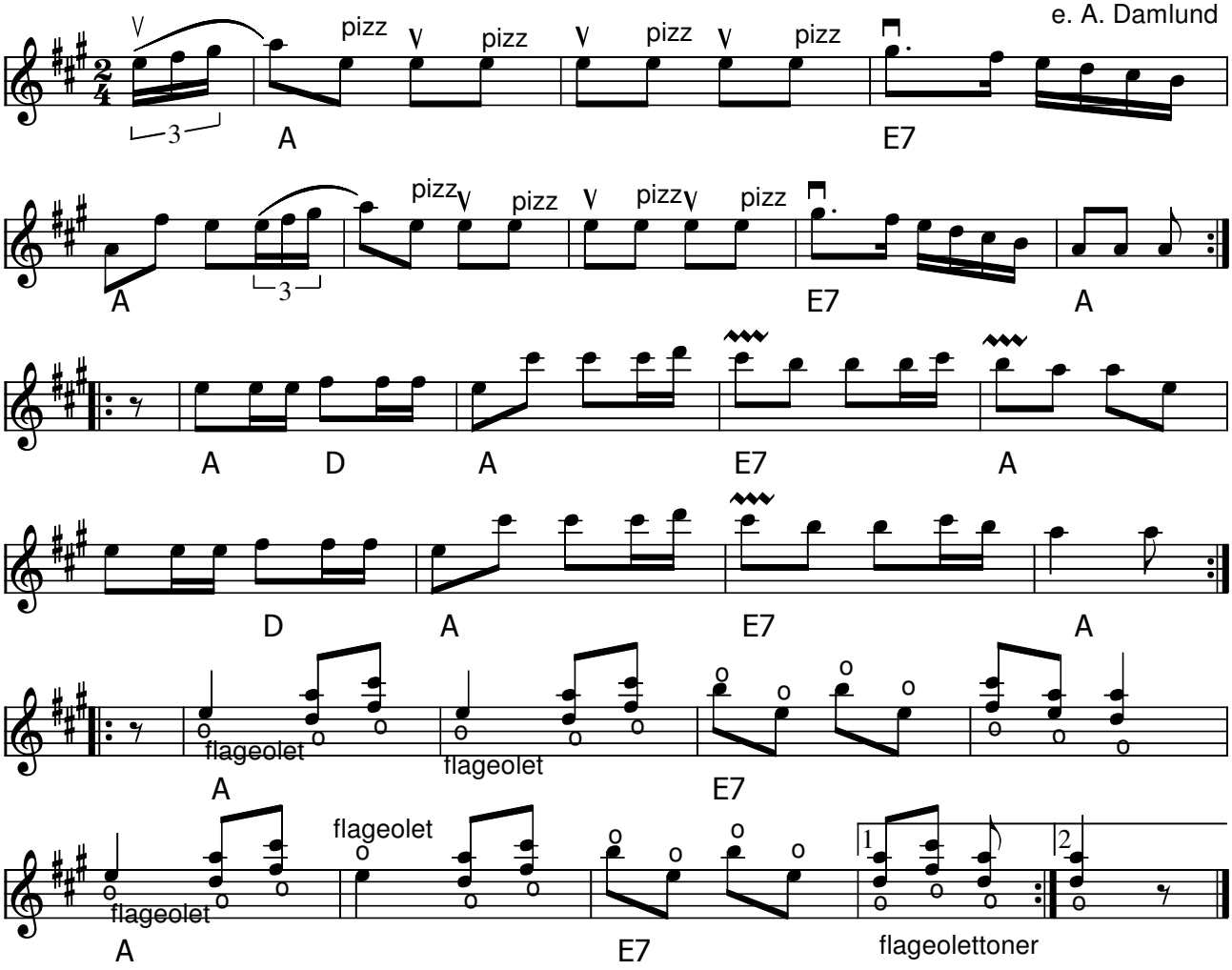

Delirium polka (DK) e. A. Damlund

Node fra Folkets Hus Spillefolk: www.spillefolk.dk (Filnavn: pk-delerium, node sidst revideret 4/4-2018)

Den gamle degn

Reinlænderpolka

e. Kresten Nielsen, Sydjylland

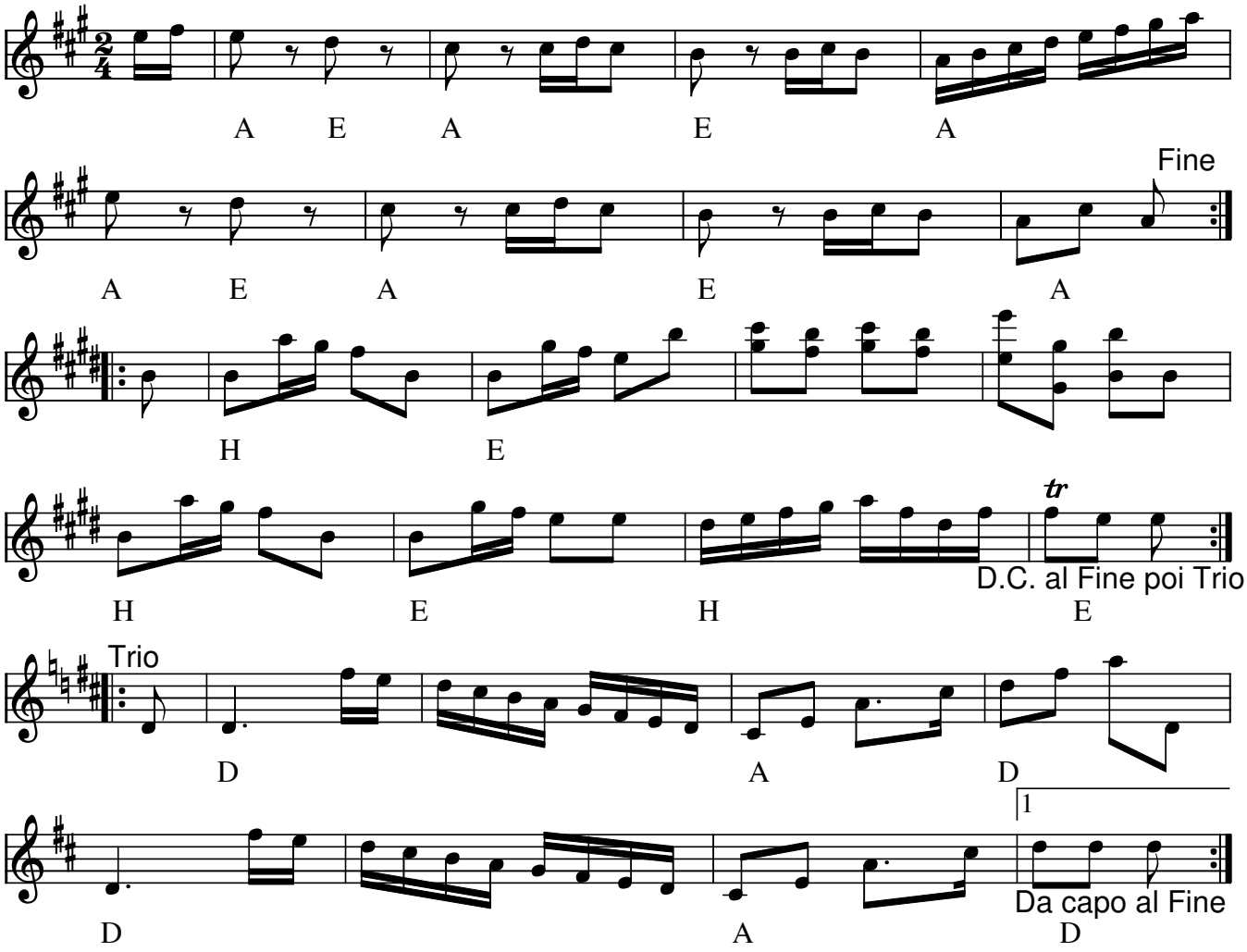

Den gamle degn (DK) Reinlænderpolka

- CD: Baltinget - Live (1995)

Reinlænderpolka som Tove lærte af sin far Niels de Fries (f.1921), som lærte den af sin far Kresten Nielsen (1871-1949) Slægten hører hjemme i Hejnsvig, 9 km fra Billund.

Node fra Folkets Hus Spillefolk: www.spillefolk.dk (Filnavn: pk-gamledegn, node sidst revideret 26/10-2016)

Den gamle rheinlænder

ell Rheinlænder polka nr 357 fra "358"

Nedskrevet af Ove Andersen
e. Hans Nielsen

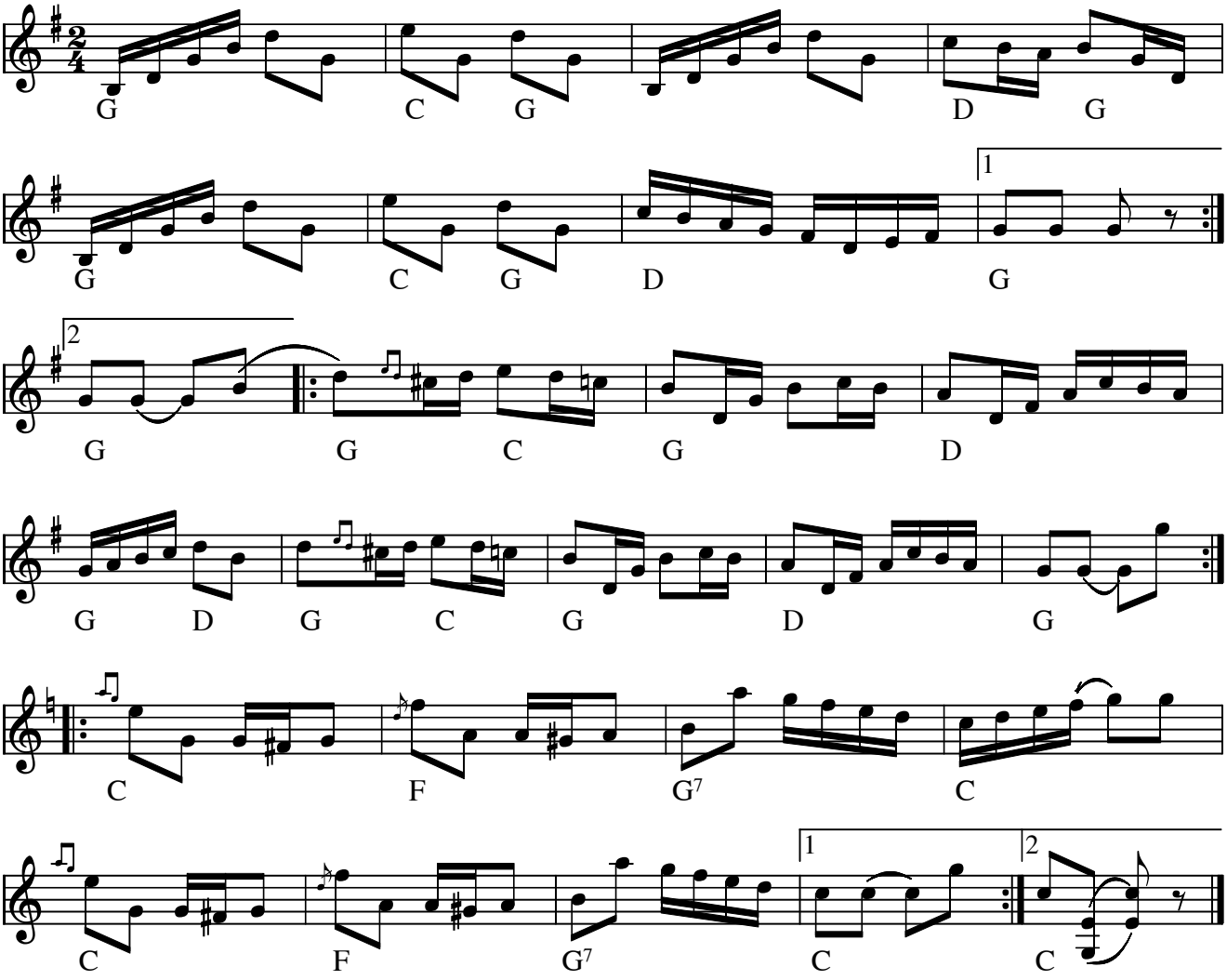

Den gamle rheinlænder (DK) eller **Rheinlænder polka** nr. 357 fra 358 nodesamling.

Kilde: Nedskrevet af Ove Andersen e. Hans Nielsen.

Citat: ”Noderne er ment som hjælp og støtte til dem, som ønsker at spille Gunners musik, eller til dem, som blot ønsker at se sort på hvidt:” Hvad i alverden er det dog, den mand laver?” (Med dobbeltgreb, triller og forsiringer)

- CD: Gunner Friis – Kalejdoskop 2005 GO0605

Node fra Folkets Hus Spillefolk: www.folketshus.dk (Filnavn: pk-glrhein, node sidst revideret (29/8-2016)

1.01 Den kloge kones polka

Nr 8 i nodebog efter Lars Frøstrup Andersen, Nederby, Fur

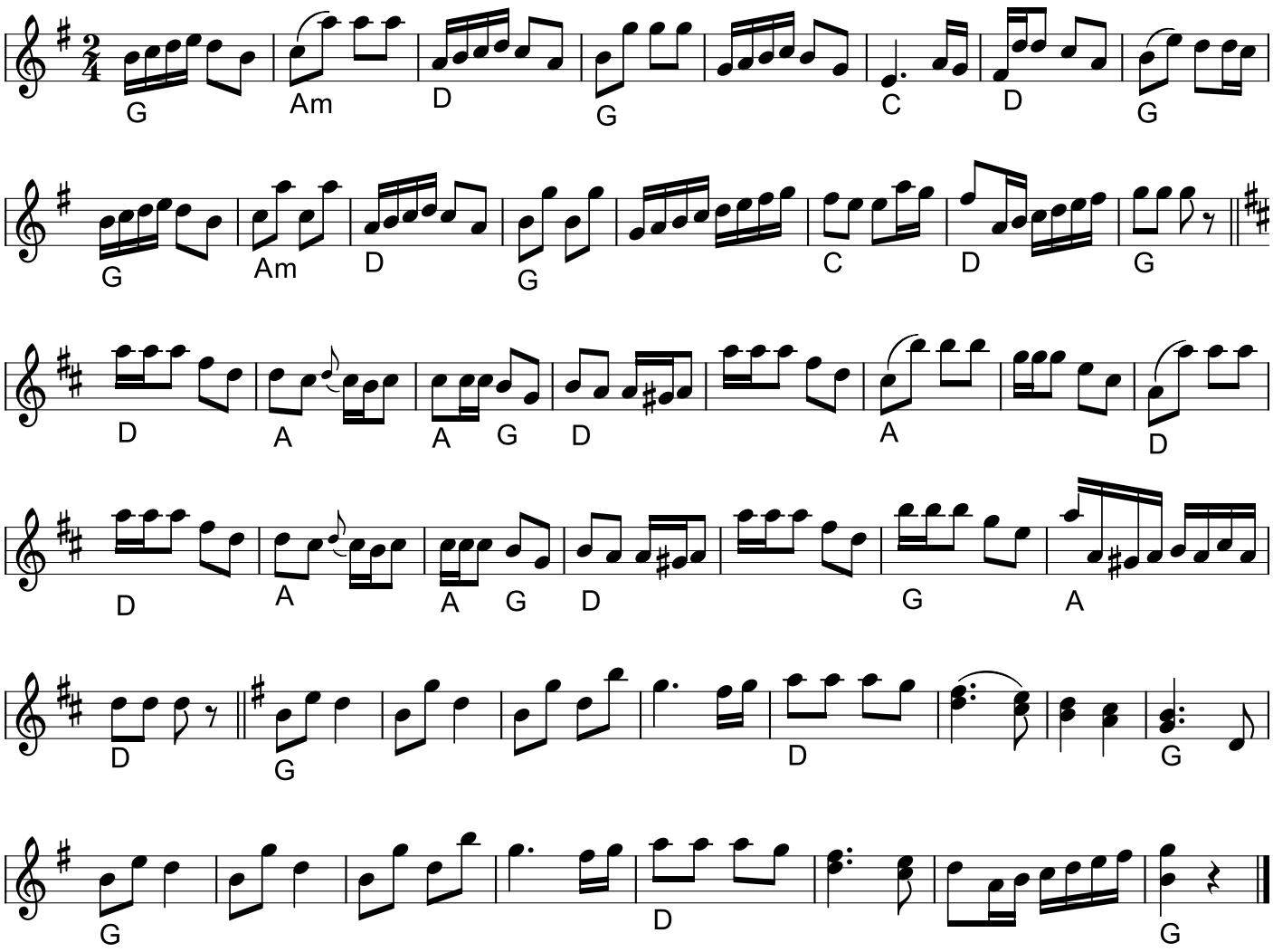

Egn: Fur,
Node fra Folkets Hus Spillefolk: www.spillefolk.dk (Filnavn: pk-klogkone, node sidst revideret 28/2-2020)

Den nye Vupti

Rheinlænder polka

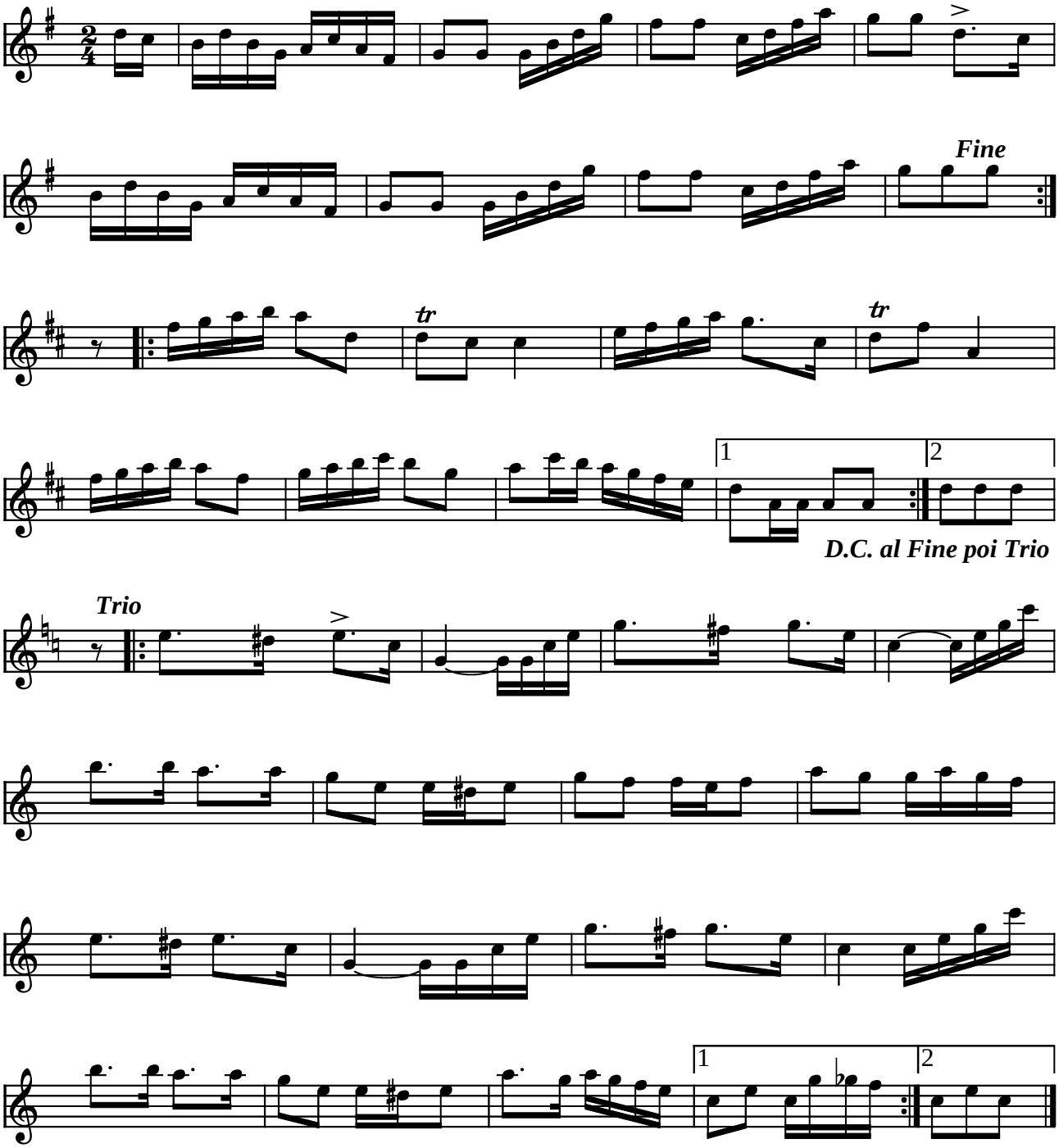

Den nye Vupti (Rheinlænder polka) (DK)

(Node fra Folkets Hus Spillefolk: www.folketshus.dk)

Den ormstukne

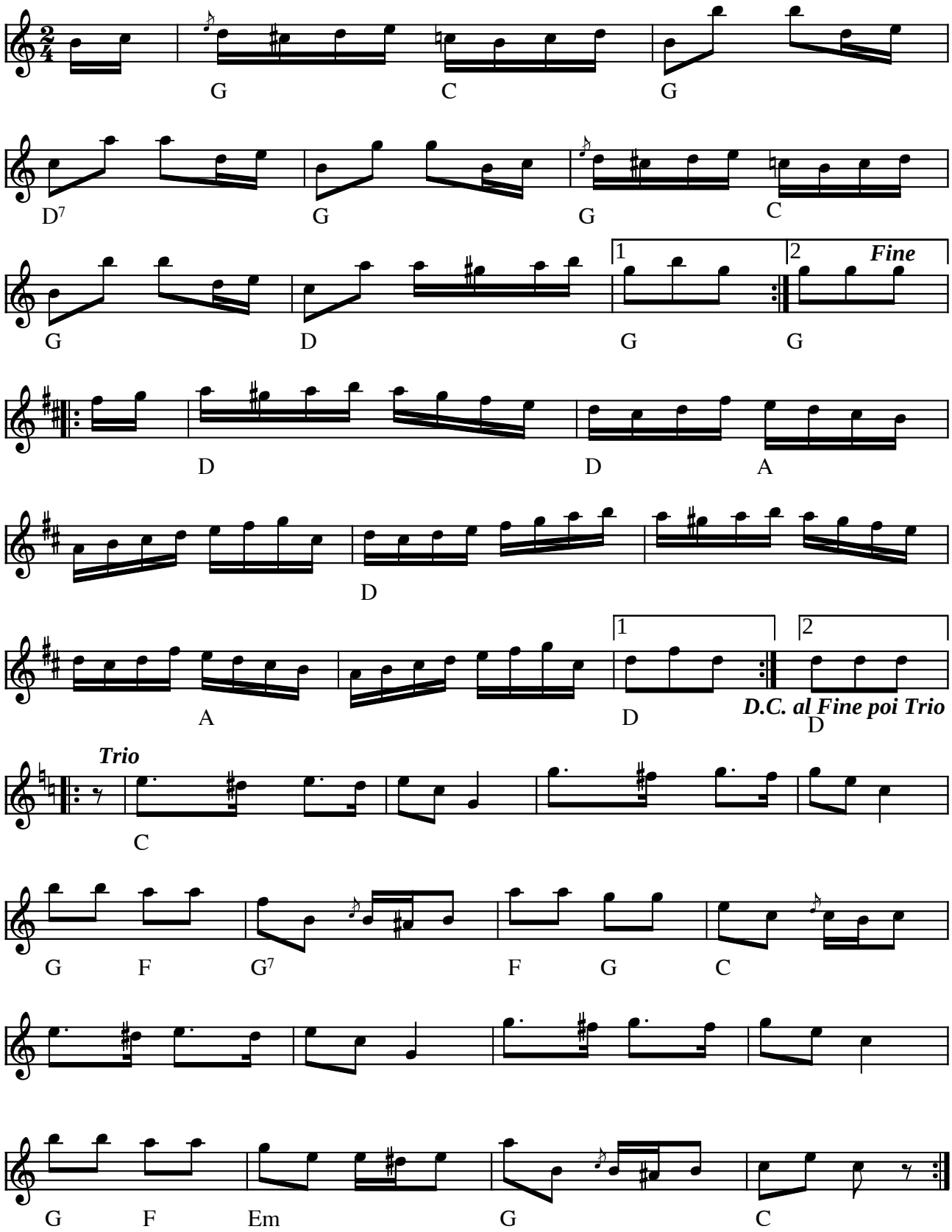

Den ormstukne (polka) (DK)

(Node fra Folkets Hus Spillefolk: www.folketshus.dk)

Den skæve

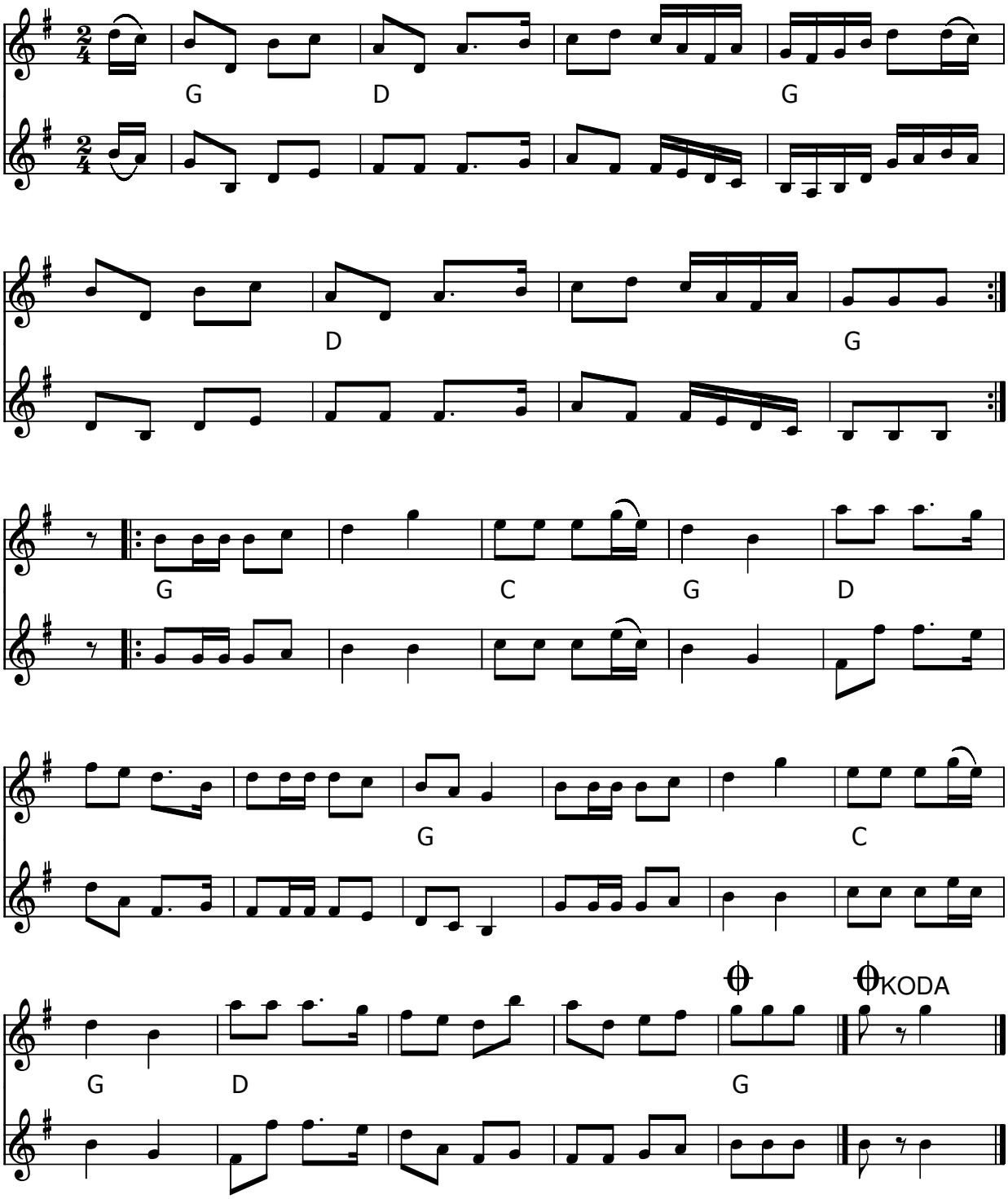

Den skæve (DK) nedskrevet af Ove Andersen

Node fra Folkets Hus Spillefolk: www.spillefolk.dk (Filnavn: pk-skzve, node sidst revideret 11/12-2012)

Den store hamborger

"stegt flæsk og kartofler"

Himmerland

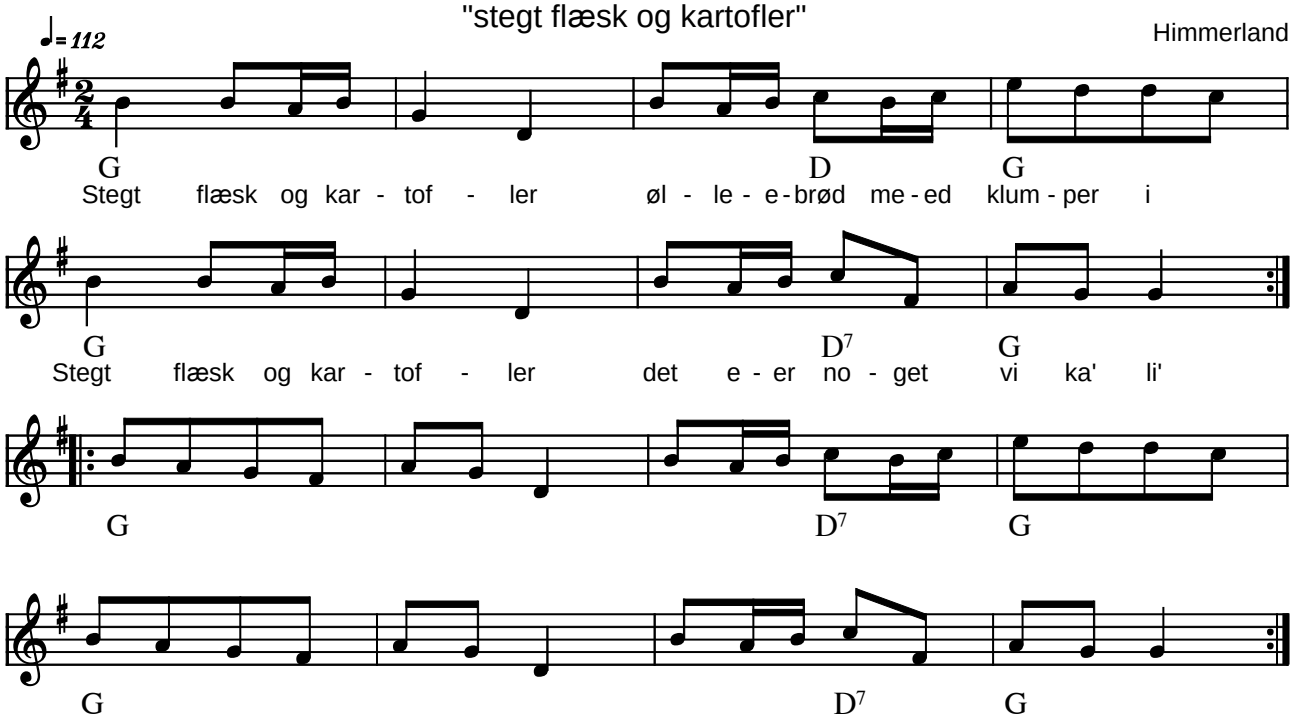

Den store hamborger "Stegt flæsk og kartofler . . .", Himmerland (DK)

Indspillet på:

- LP: Evald og Hardy Thomsen: Stegt Flæsk og Kartofler (BASF 15 25282-5 1973)

(Node fra Folkets Hus Spillefolk: www.folketshus.dk)

Den Ungerska Järnvägens polkett

af Magnus Bäckström

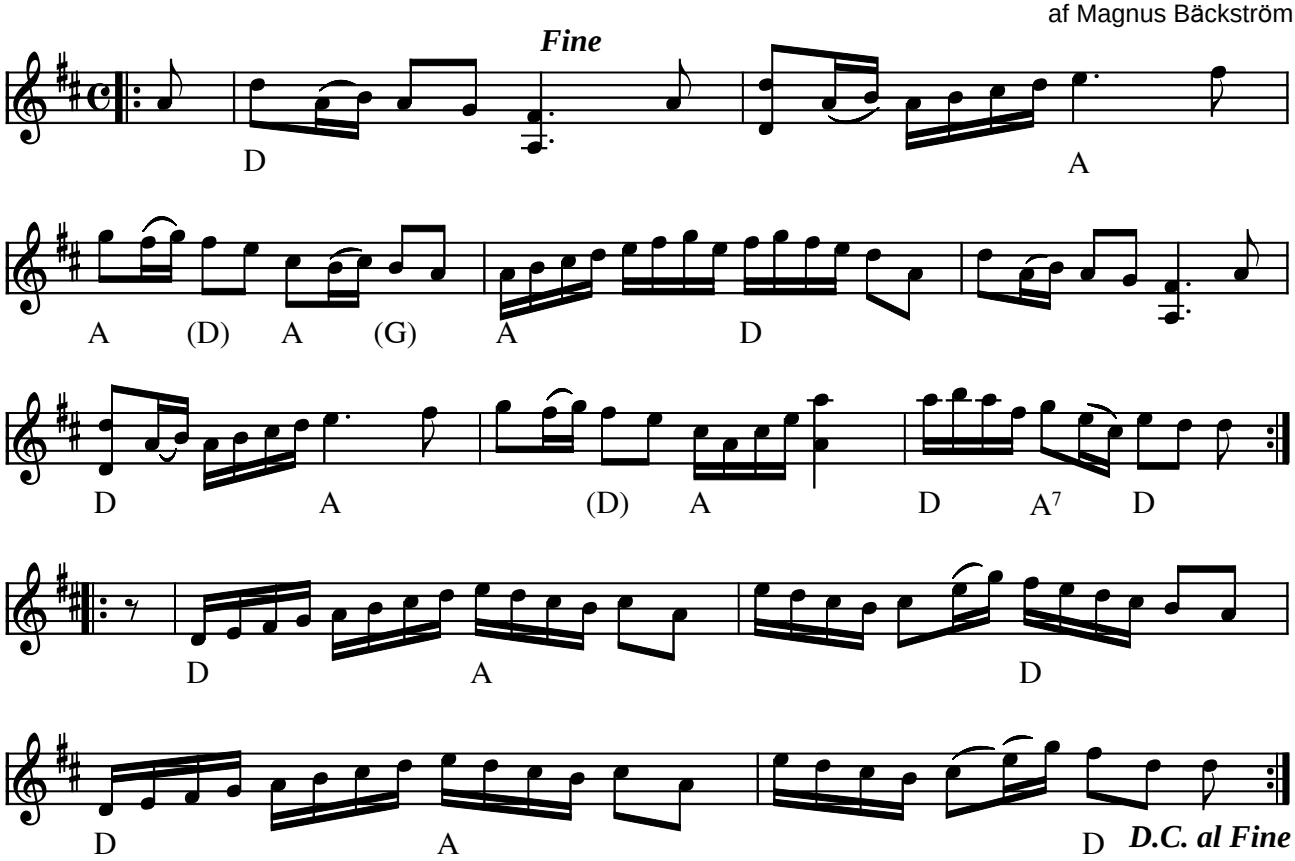

Den Ungerska Järnvägens polkett af Magnus Bäckström (S)

De første 7 toner imiterer den fanfare, som indleder højttalermeddelelser på banegårdene i Ungarn.

(Node fra Folkets Hus Spillefolk: www.folketshus.dk)

Den vilde Apollonia

polka

"Svenske" Niels Andersen

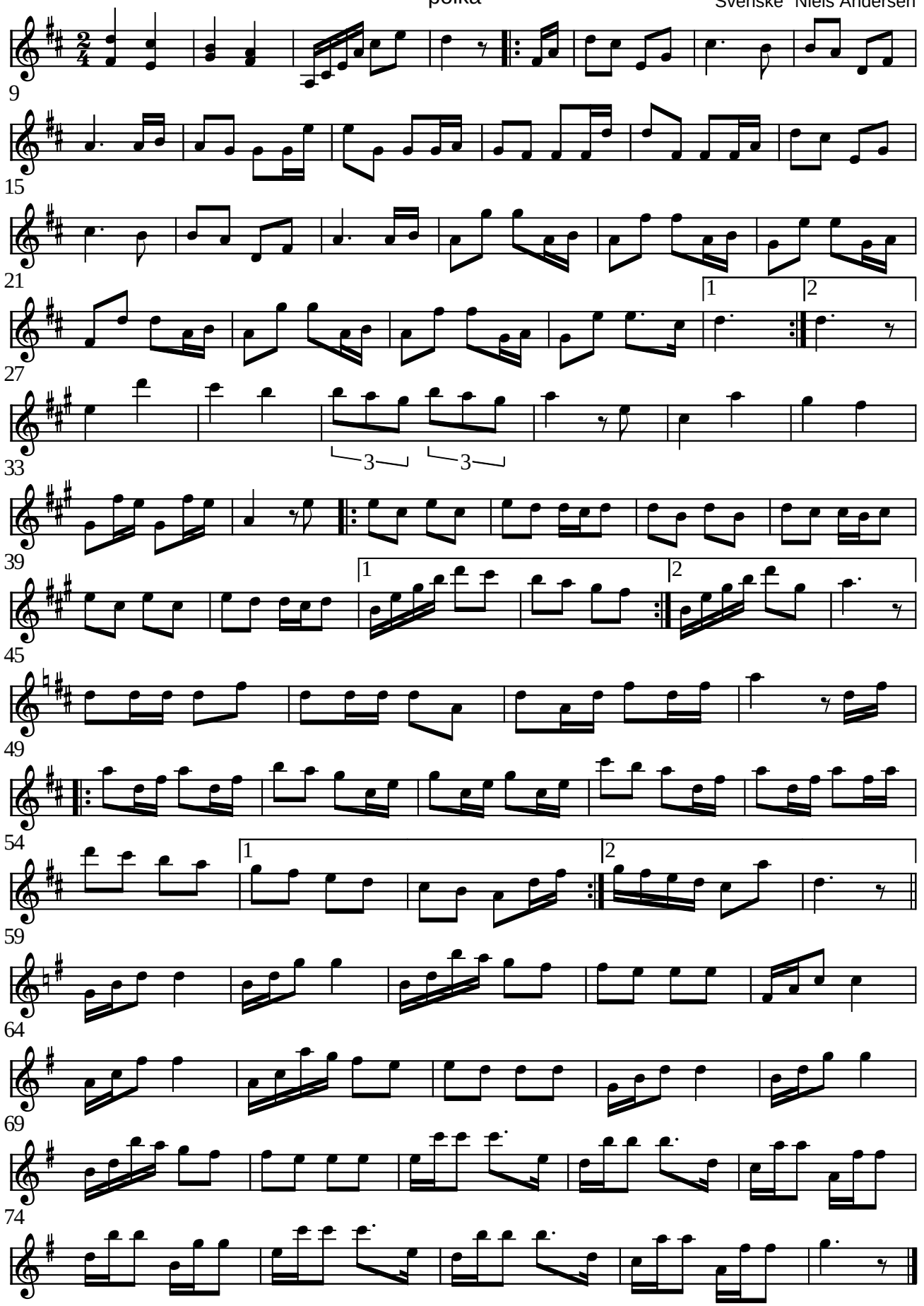

Den vilde Apollonia polka af Svenske Niels Andersen (DK)
Jens Peter Dam fra Stenum har noteret noden i 1934 efter en node han har lånt af sognefoged Thomas Larsen i Dybvad.

(Node fra Folkets Hus Spillefolk: www.folketshus.dk)

Det skæve tårn i Pisa

CD: V. Poulsens Kapel - Fanden er løs

Trad.

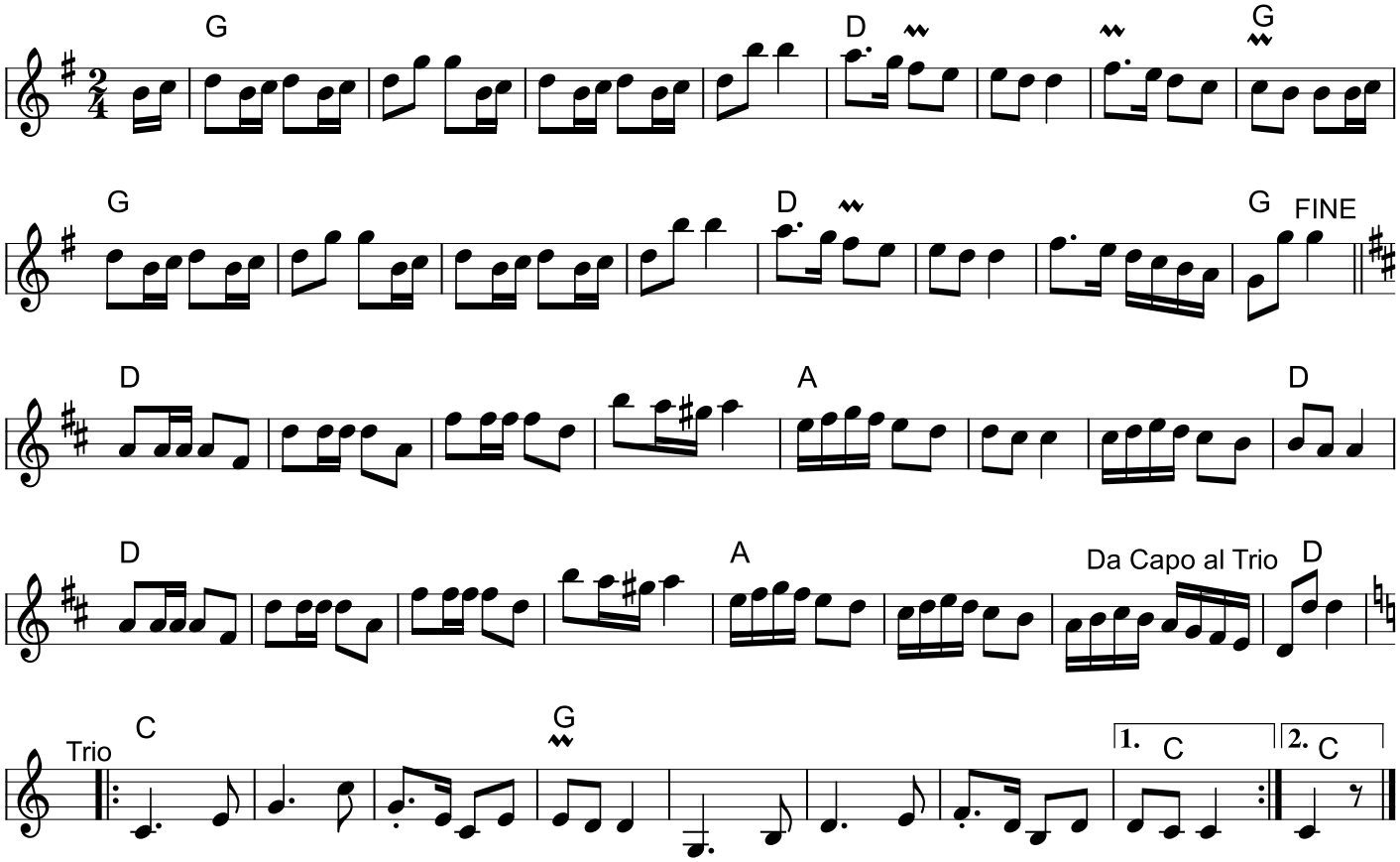

Det skæve tårn i Pisa
(DK) CD: V. Poulsens Kapel - Fanden er løs (2005)
Node fra Folkets Hus Spillefolk: www.spillefolk.dk (Filnavn: pk-skzvepisa, node sidst revideret 19/2-2019)

1.17 Det varme mad

Nr. 3 og 9 i nodebog efter Niels Sørensen med Lars Frøstrup Andersen-melodier

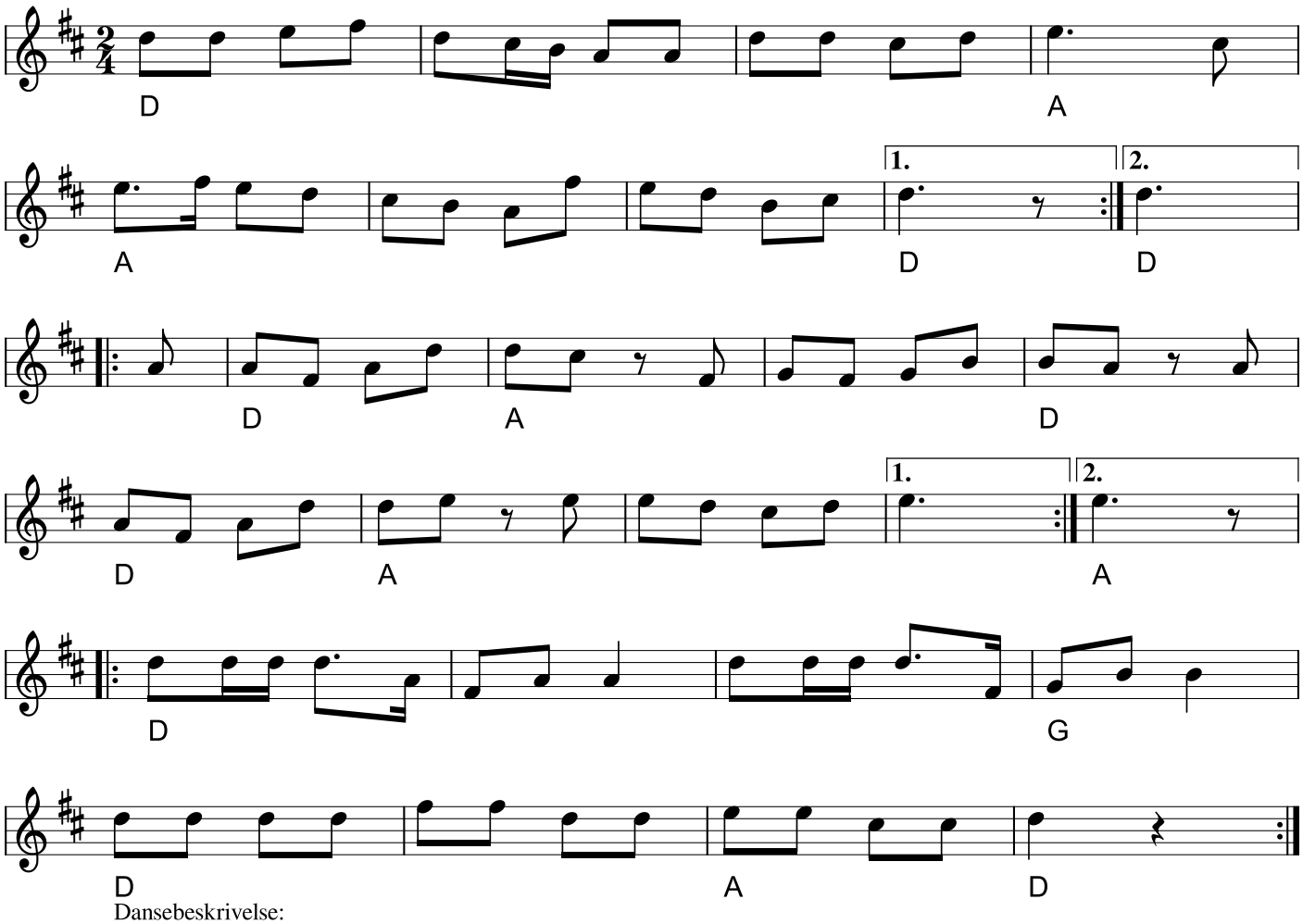

Dansebeskrivelse:
A: 4 gange polkatrin med omtrædningstrin lige frem (som i Morskabspolka)
B: Rheinlænderpolka
C: Almindelige polkatrin rundt, sidste gang aved om

En variant af melodien findes også på Fanø: <1#"Sakkuk-visen"#> (s.d.)

Kilde: Lars Frøstrups nodebog og "Spillemandsmusik fra Fuur" (Nordjysk Folkekultur 2000)

Egn: Fur,
Node fra Folkets Hus Spillefolk: www.spillefolk.dk (Filnavn: pk-detvarmemad, node sidst revideret 5/3-2020)

Dronningedans

Møn.

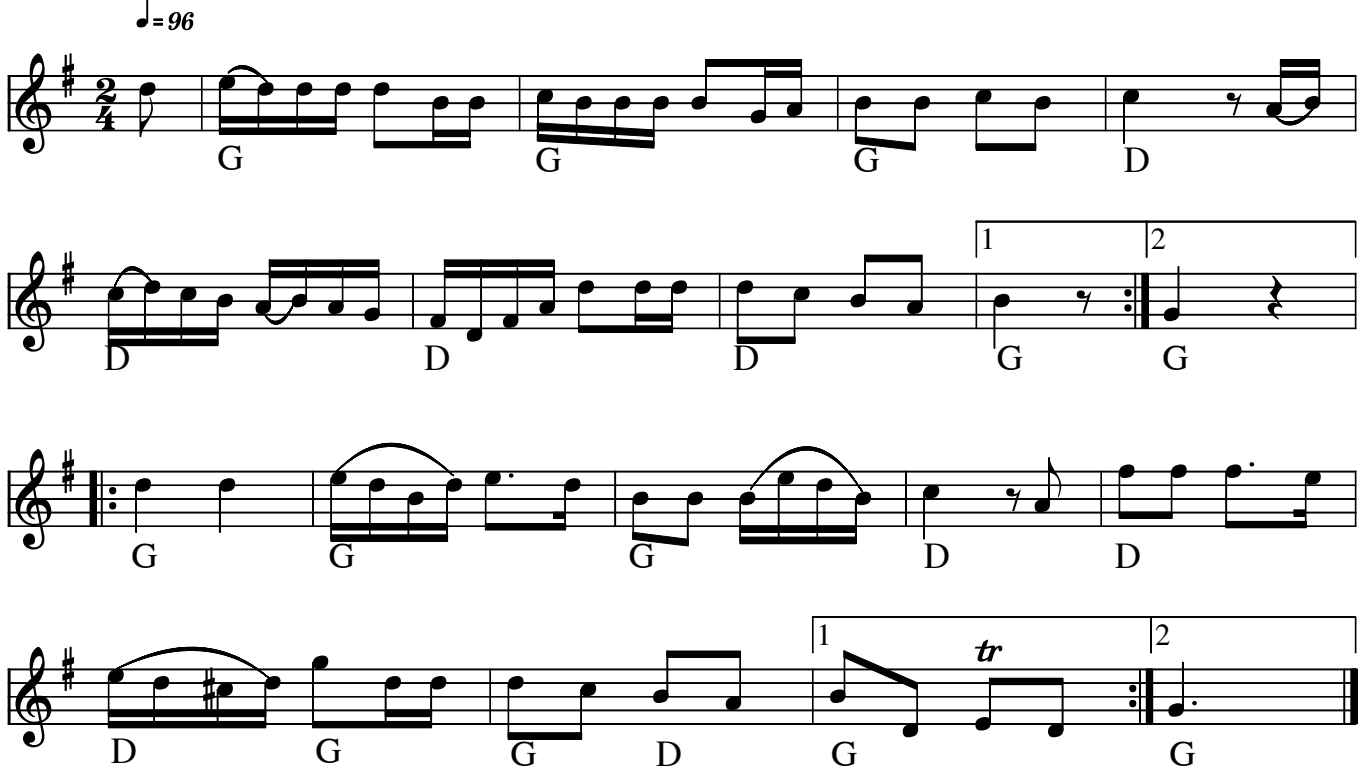

Node fra Folkets Hus Spillefolk: www.spillefolk.dk (Filnavn: pk-dronningedans, Lavet 9/9-2014 og sidst revideret 9/9-2014)
Nummer 198 i 358 Danske Folkedansemelodier
Egn: Møn,

Du er min egen

polka

Frederik Iversen

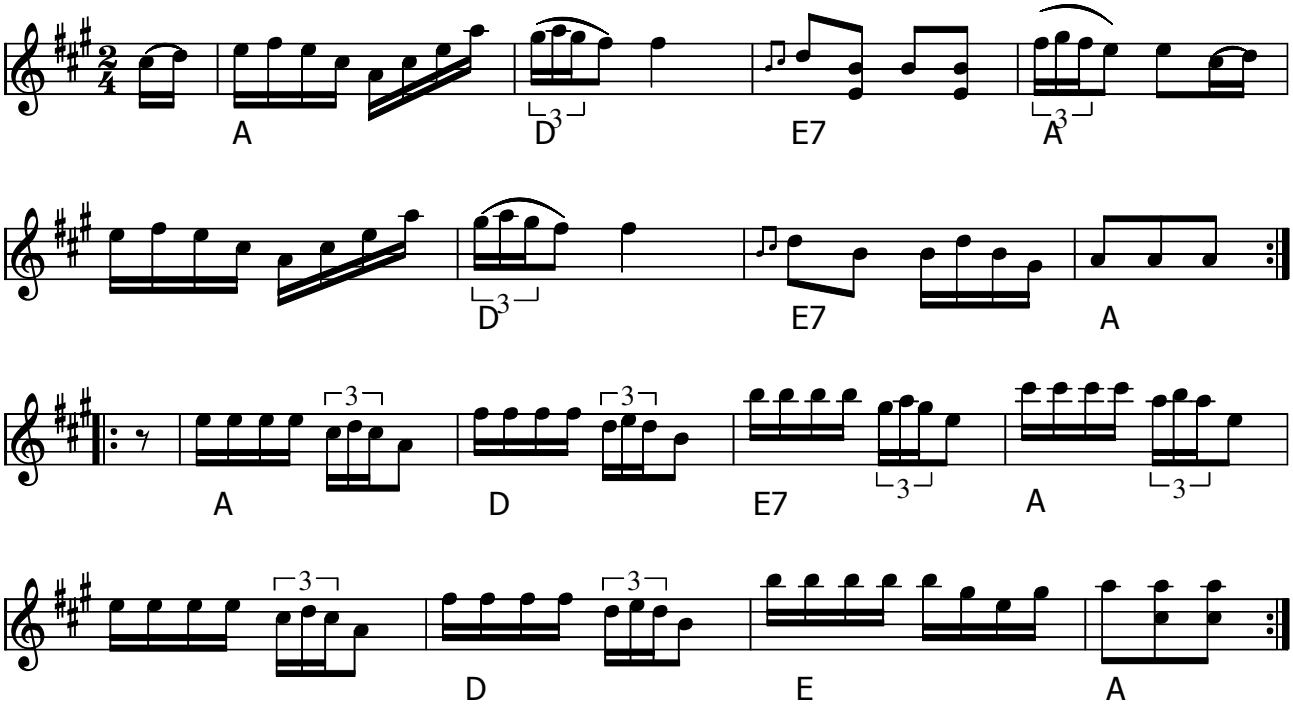

Du er min egen (polka) (DK) af: Frederik Iversen (1864-1948)

- CD: Baltic Crossing GO0508 (2008)
- CD: Zar – Tusind Tanker (2003)

Node fra Folkets Hus Spillefolk: www.spillefolk.dk (Filnavn: pk-duermin, Lavet 1/5-2002 og sidst revideret 8/9-2014)

Dwight Lamb Polka

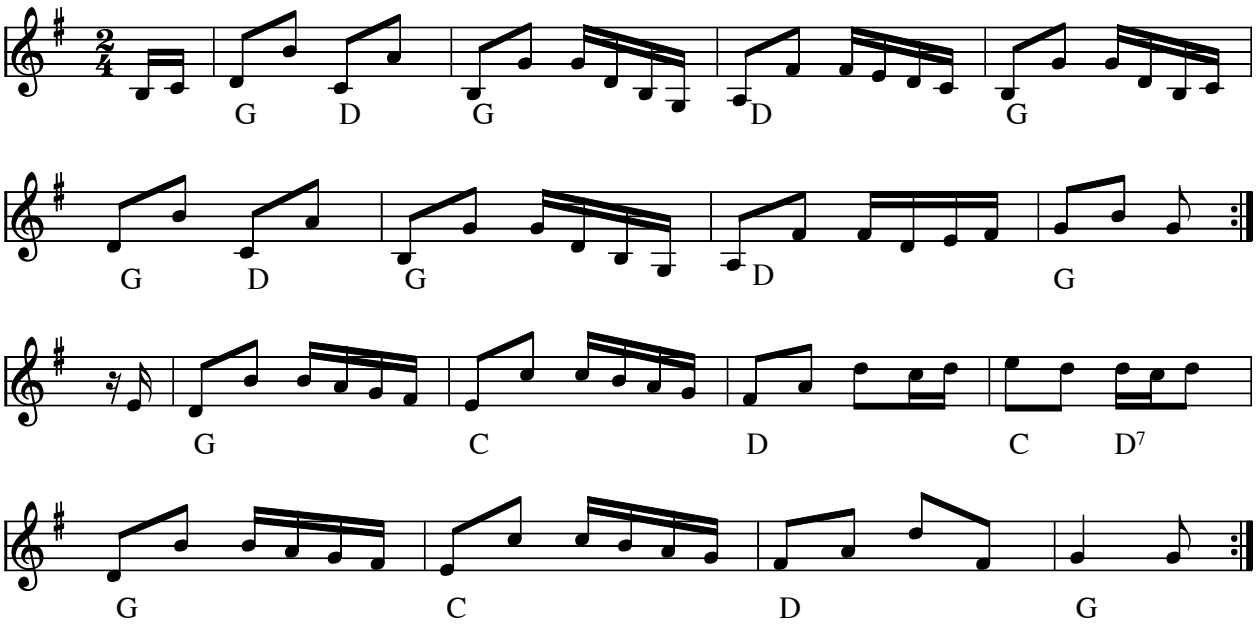

Dwight Lamb Polka (DK) (f.1934)

Dwight Lambs morfar Chris Jerup (1872-1961) emmigrerede til USA (1893) fra Vendsyssel og af ham har Dwight lært 1800-tallets Vendsyssel musik. Oldefaren Kræn Jerup var en kendt spillemand i Vendsyssel.(1826-1912).

Node fra Kristian Bugge.
Se på youtube: Dwight Lamb, Kristian Bugge og Mette Kathrine Jensen på Højbystævne 2011.

- CD: Dwight Lamb - Jensen & Bugge Live in Denmark 2010:

Node fra Folkets Hus Spillefolk: www.spillefolk.dk (Filnavn: pk-dwight, node sidst revideret 11/10-2011)

Ebbas Polka

Marianne Waarkjær

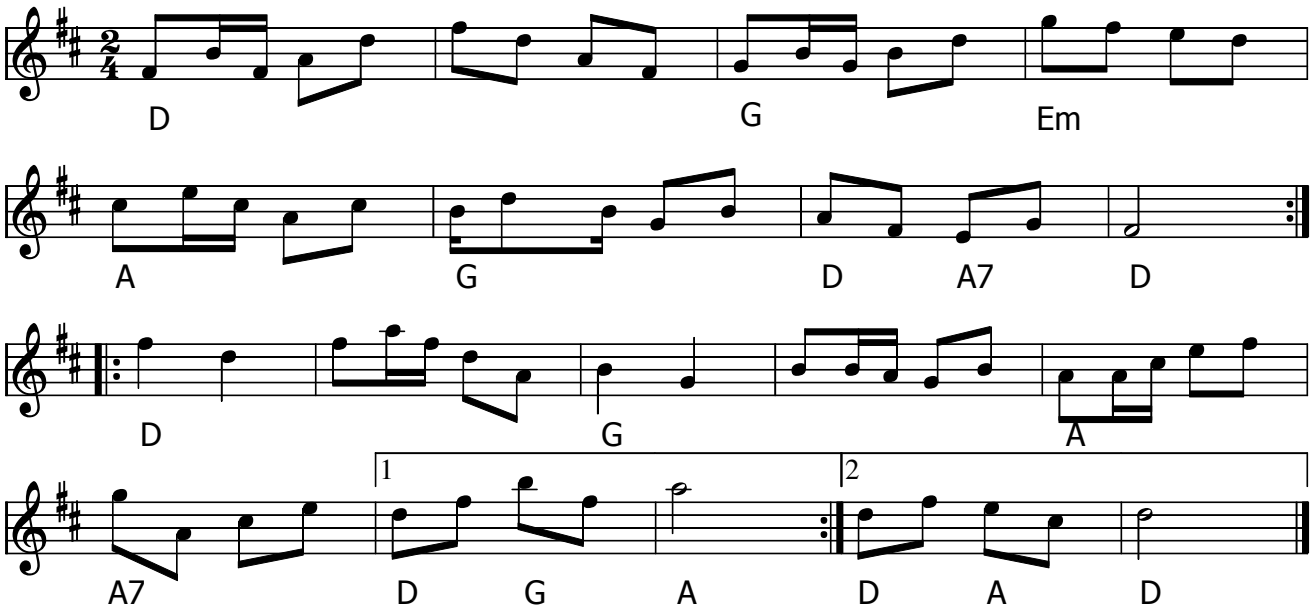

Ebbas Polka (DK) af Marianne Waarkjær

Node fra Folkets Hus Spillefolk: www.spillefolk.dk (Filnavn: pk-ebba, node sidst revideret 3/1-2019)

Ejnars Polka

Tilegnet Ejnar fra Folkets Hus

Erling Hansen

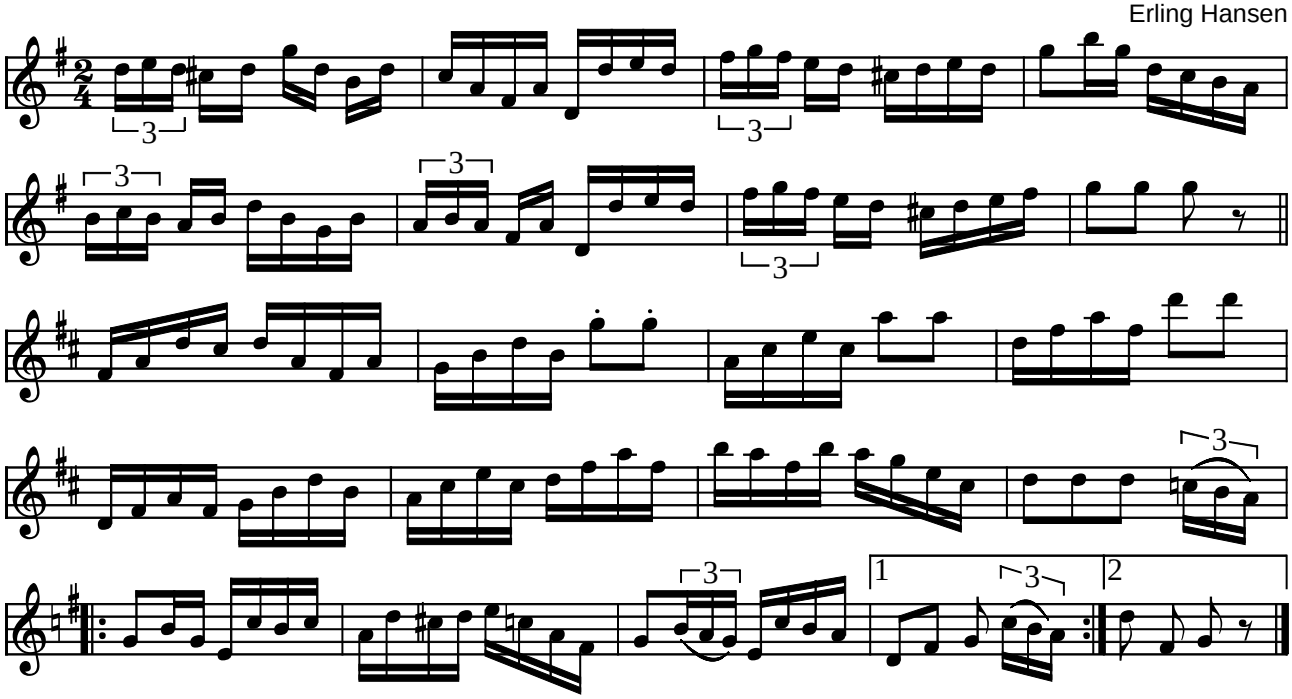

Ejnars polka af Erling Hansen (DK)

Denne polka komponerede Erling til Ejner fra Folkets Hus

Ejner var en at de bærende kræfter i Folkets Hus i mange år, og stod bl.a. andet for at "booke" grupper til søndagsunderholdningen. Jeg tror polkaen bl.a. skal symbolisere de mange ord, som kunne komme over Ejners læber, når han blev ivrig - og det blev han tit, for han var et engageret menneske.

(Node fra Folkets Hus Spillefolk: www.folketshus.dk)

Ejnars Polka

Muddi's Meddesøvn

e. Ejnar Christiansen, Års

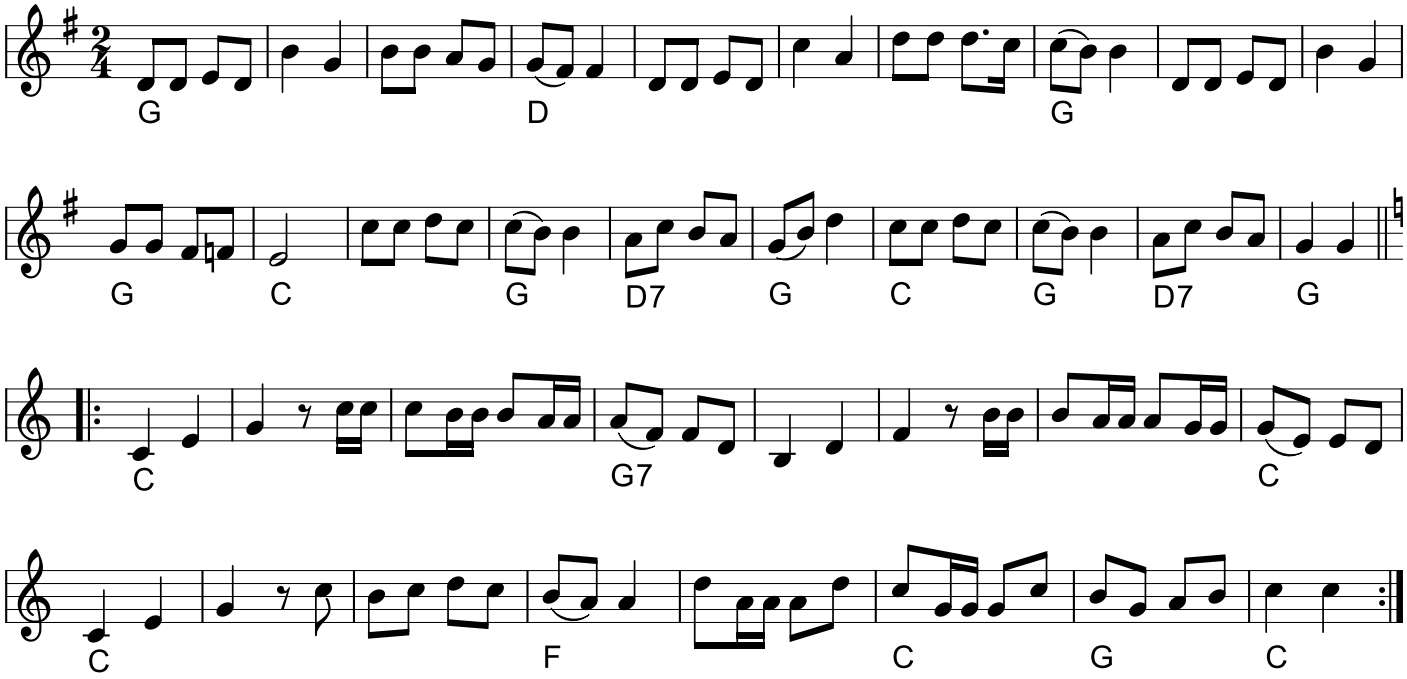

Ejnars Polka - Muddi´s Meddesøvn
(DK)
Fra Rebildspillemændene.
Node fra Folkets Hus Spillefolk: www.spillefolk.dk (Filnavn: pk-muddi, node sidst revideret 27/4-2020)

1.12 Elisabeth Polka

Side C i nodebog efter Lars Frøstrup Andersen, Nederby, Fur

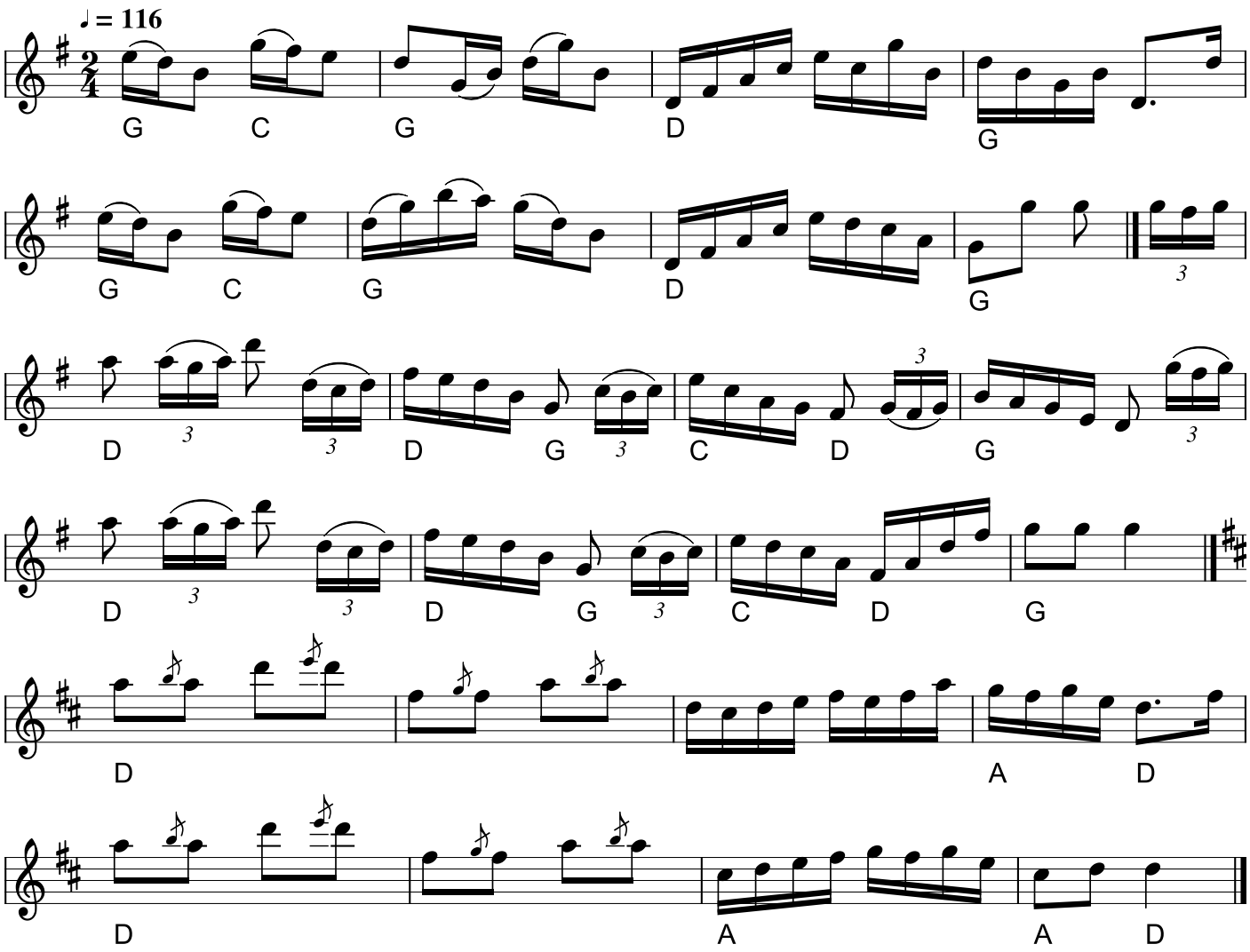

Kilde: fra Lars Frøstrup Andersens nodebog II via bogen "Hej spil op" 1978

Årstal: ca. 1900

Egn: Fur,
Node fra Folkets Hus Spillefolk: www.spillefolk.dk (Filnavn: pk-elisabeth, node sidst revideret 29/2-2020)

En Bonde

Hamborger

Arr: 2.st Ole Emig

Svenske Niles

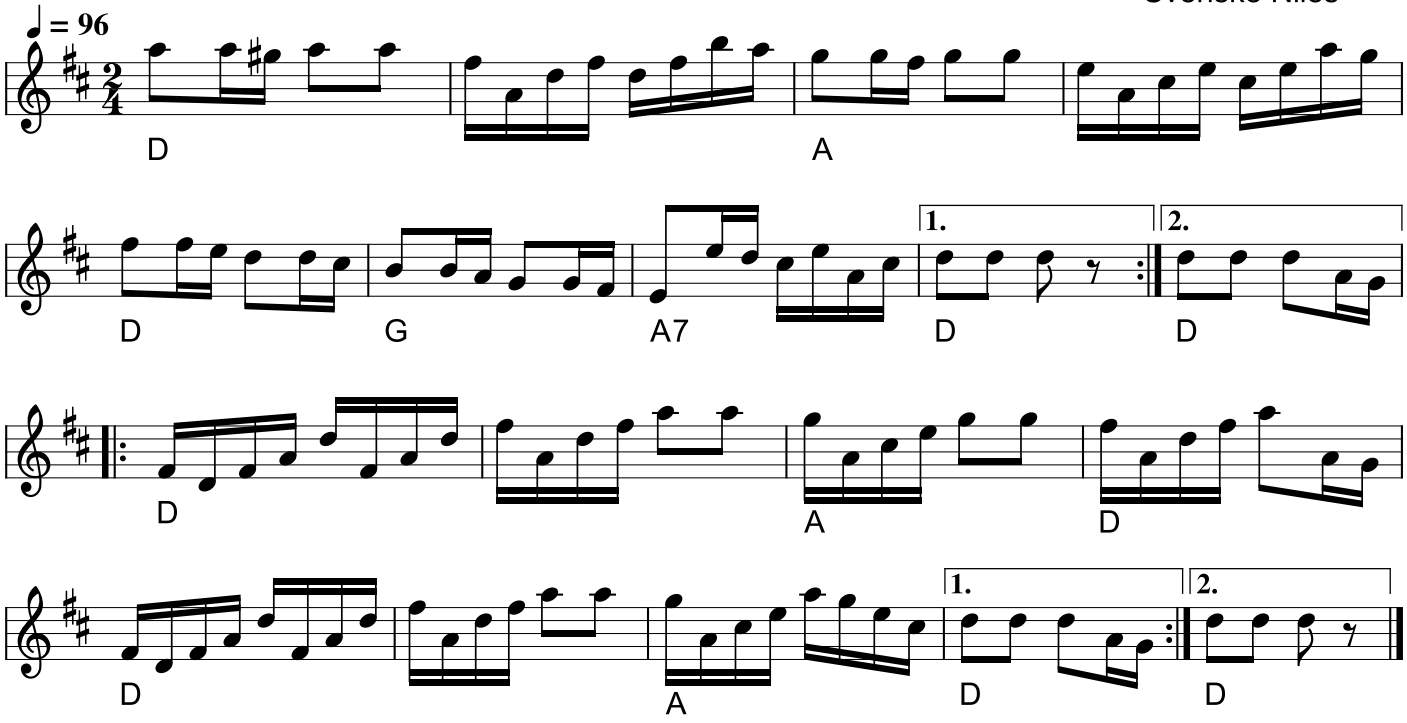

En Bonde
(DK) Komponist: Svenske Niels
Svenske Niels / Nils Andersson Swedish fiddler and composer, born 1833 in Skåne, Sweden - died 1879 in Vendsyssel, Denmark. Nils Andersson migrated to Jutland in the 1850s and became a travelling fiddler from the 1860s. He composed a large number of dance tunes.
Node fra Folkets Hus Spillefolk: www.spillefolk.dk (Filnavn: pk-enbonde, node sidst revideret 2/10-2021)

Fædrelandspolka

af Svenske Niels

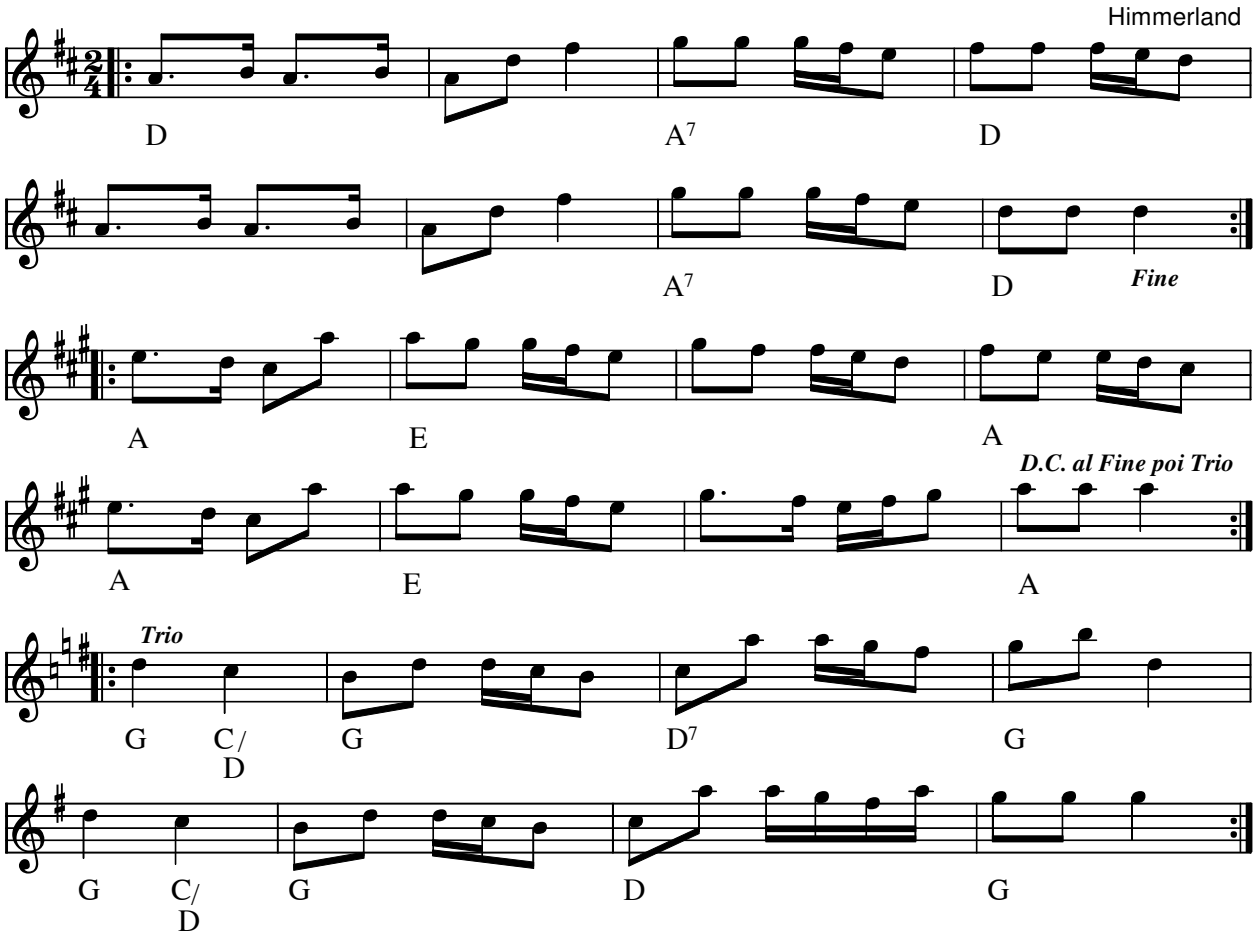

En fædrelandspolka Himmerland(DK)

Oplysning fra Niels Jørn Østergård:

Fædrelandspolka er komponeret af vendsysselspillemanden Niels Anderson, også kaldet "Svenske Niels". Født 1833 i Raflunda i Skåne - udvandrede til Vendsyssel - hvor han ernærede sig som omvandrende spillemand. Komponerede en lang række melodier - meget populære blandt Vendsyssels`spillemænd. Han døde i 1879 i Sterup fattighus.

Den er tidligere blevet kaldt Hjemlandspolka her i nodesamlingen.

Node fra Folkets Hus Spillefolk: www.spillefolk.dk (Filnavn: pk-hjemla, Lavet 25/4-2005 og sidst revideret 10/1-2012)

Egn: Himmerland,

En hjemmelandspolka

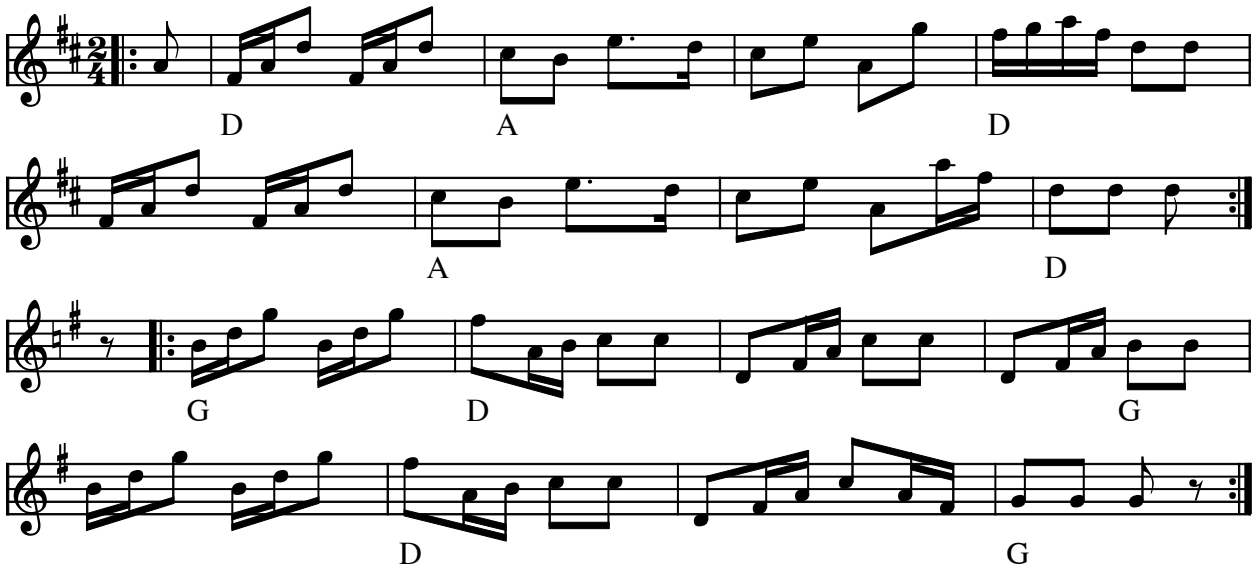

En hjemmelandspolka af Otto Trads (DK)

(Node fra Folkets Hus Spillefolk: www.folketshus.dk)

En let polka

Jørgen Rasmussen

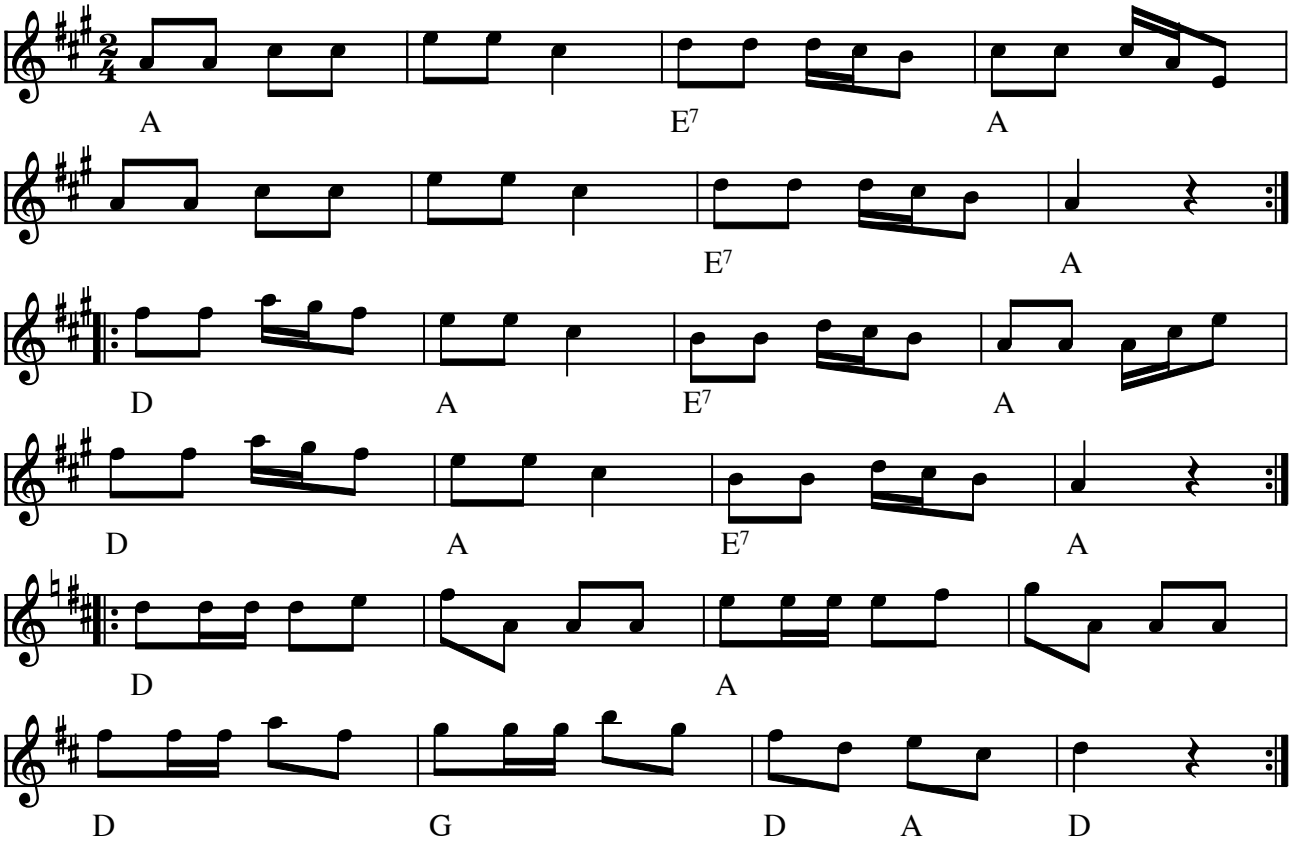

En let polka af Jørgen Rasmussen (1836-1908) (DK)

(Node fra Folkets Hus Spillefolk: www.folketshus.dk)

En nem bette ting

Polka

af Jens Frederiksen, Als,Himmerland

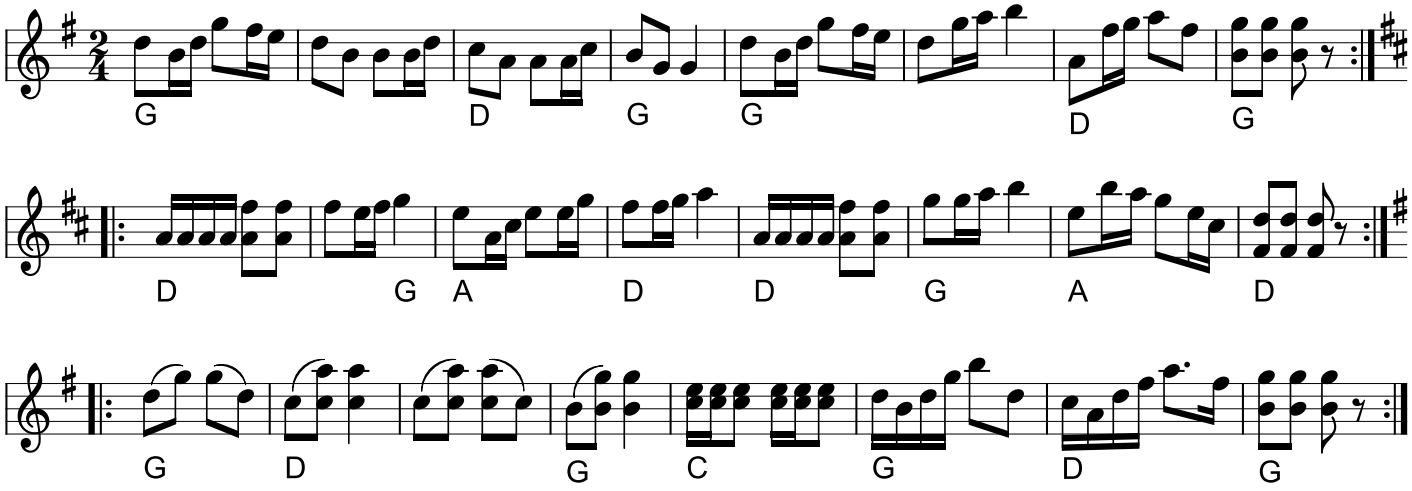

En nem bette ting
(DK) Komponist: Jens Frederiksen
Node fra Folkets Hus Spillefolk: www.spillefolk.dk (Filnavn: pk-nembette, node sidst revideret 3/5-2019)

EU Polka

Vinderen af 2008 års træfmelodi

Tom Kurt Jensen

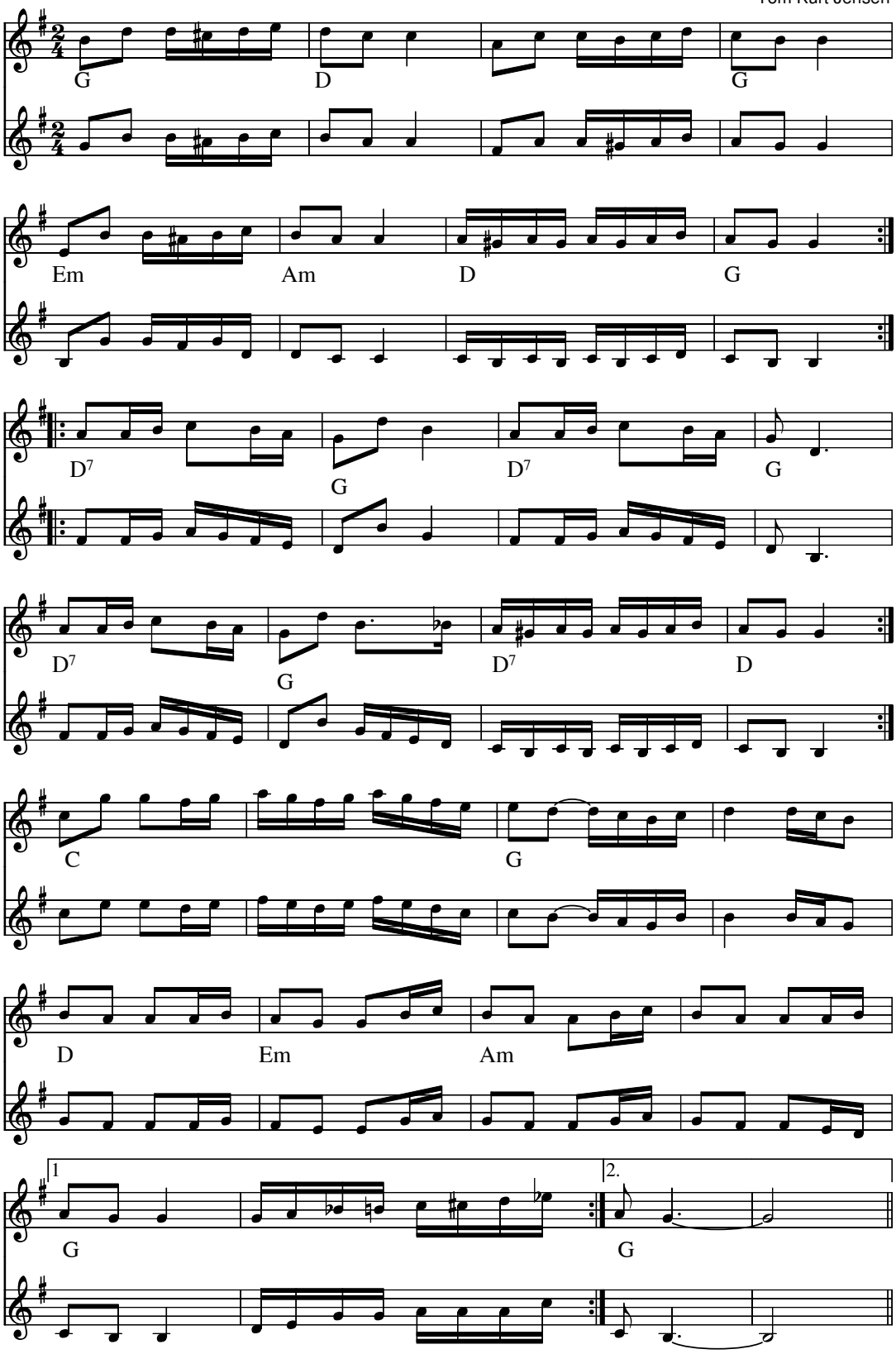

EU Polka (Polka) Tom Kurt Jensen(DK)

Tom opdagede konkurencen på internettet i Januar 2008, og tog direkte hjem og skrev melodien. Tom underviser unge mennesker i spillemandsmusik, der er en optagelse man kan høre. Tom har også skrevet en andenstemme, men den kommer senere.

Node fra Folkets Hus Spillefolk: www.folketshus.dk (Filnavn: pk-eu, node sidst revideret 3/2-2008)

Evalds polka

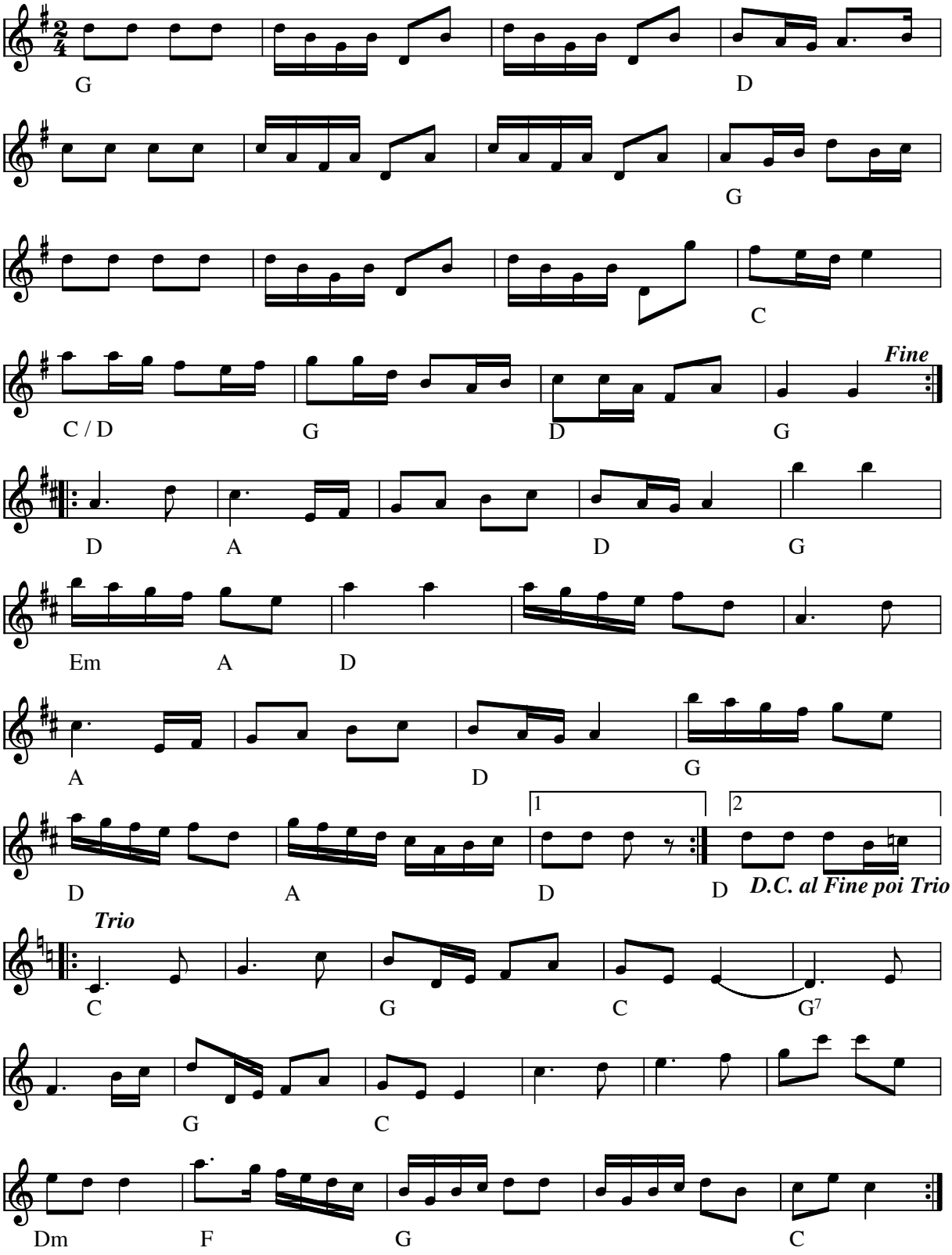

Evalds polka af Evald Thomsen (DK) 1959

Node fra Folkets Hus Spillefolk: www.folketshus.dk (Filnavn: pk-evald, node sidst revideret 18/04-2010)

Svenske Niels
e. Evald Thomsen

Fanden er løs i Vildmosen

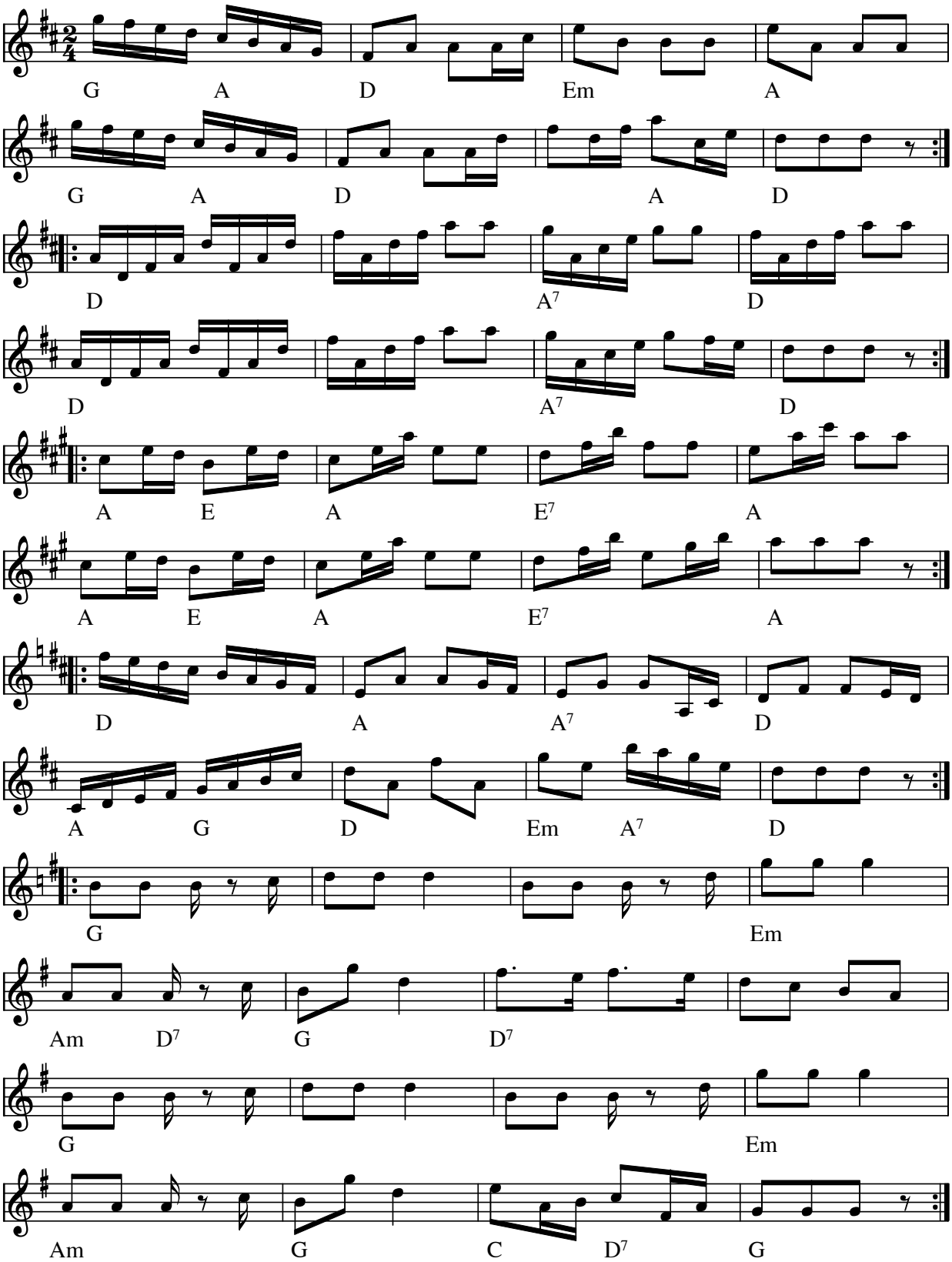

Fanden er løs i Vildmosen e. Evald Thomsen(DK)
Årstal: 1870'erne
Komponist: Svenske Niels
Indspillet på:
LP: Hans Jørgen Christensen og Erling Hansen spiller Svenske Niels (STUK LP 520)

Node fra Folkets Hus Spillefolk: www.spillefolk.dk (Filnavn: pk-fanden, Lavet 3/2-2001 og sidst revideret 3/2-2001)

Farfarspolkan

Näktergalspolkett

Asser Bengtsson, Skåne

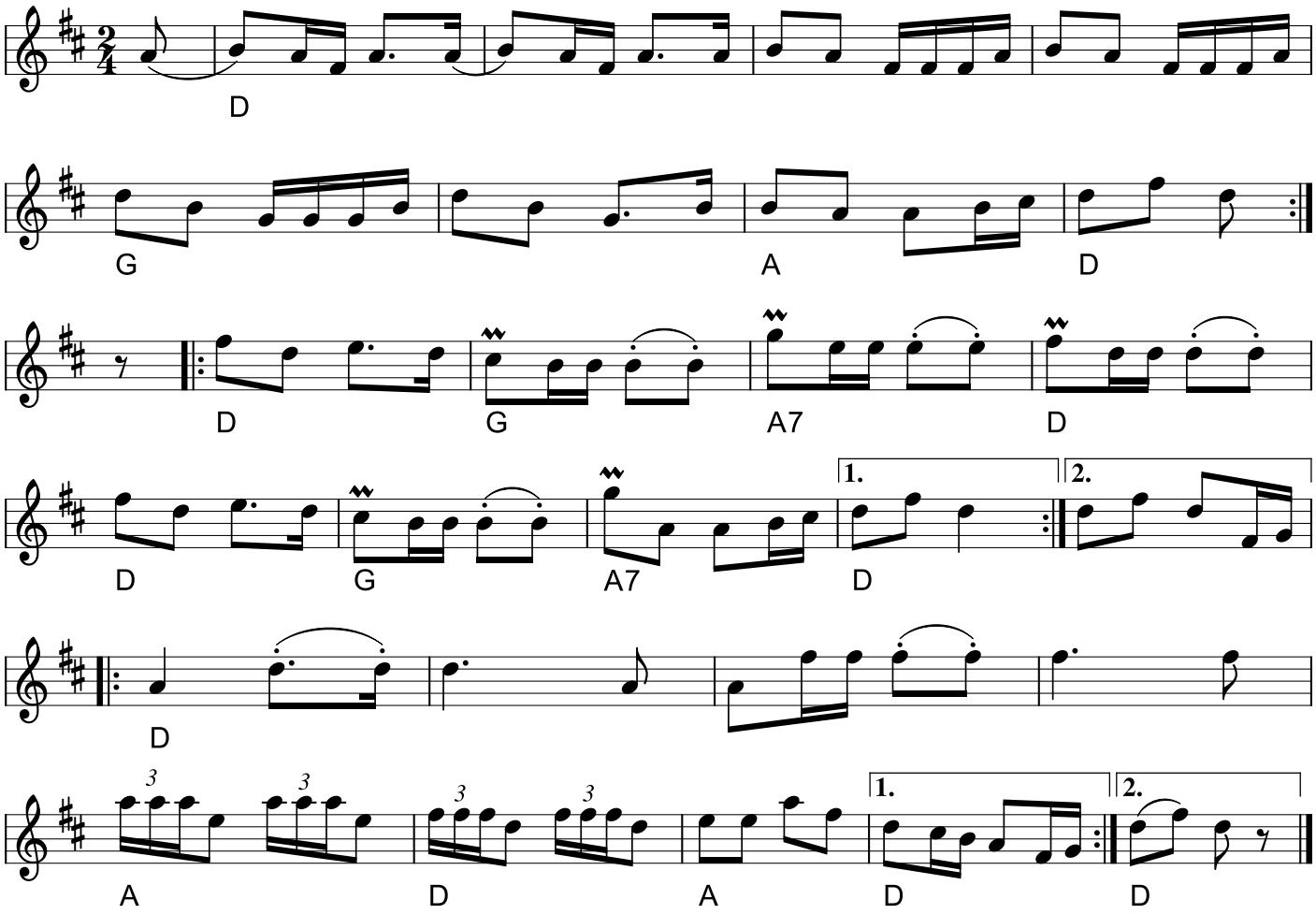

Farfarspolkan
(Näktergalspolkett)
(S) Komponist: Assar Bengtsson
Node fra Folkets Hus Spillefolk: www.spillefolk.dk (Filnavn: pk-farfarspolkan, node sidst revideret 15/8-2019)

Festpolka

af Jens Frederiksen

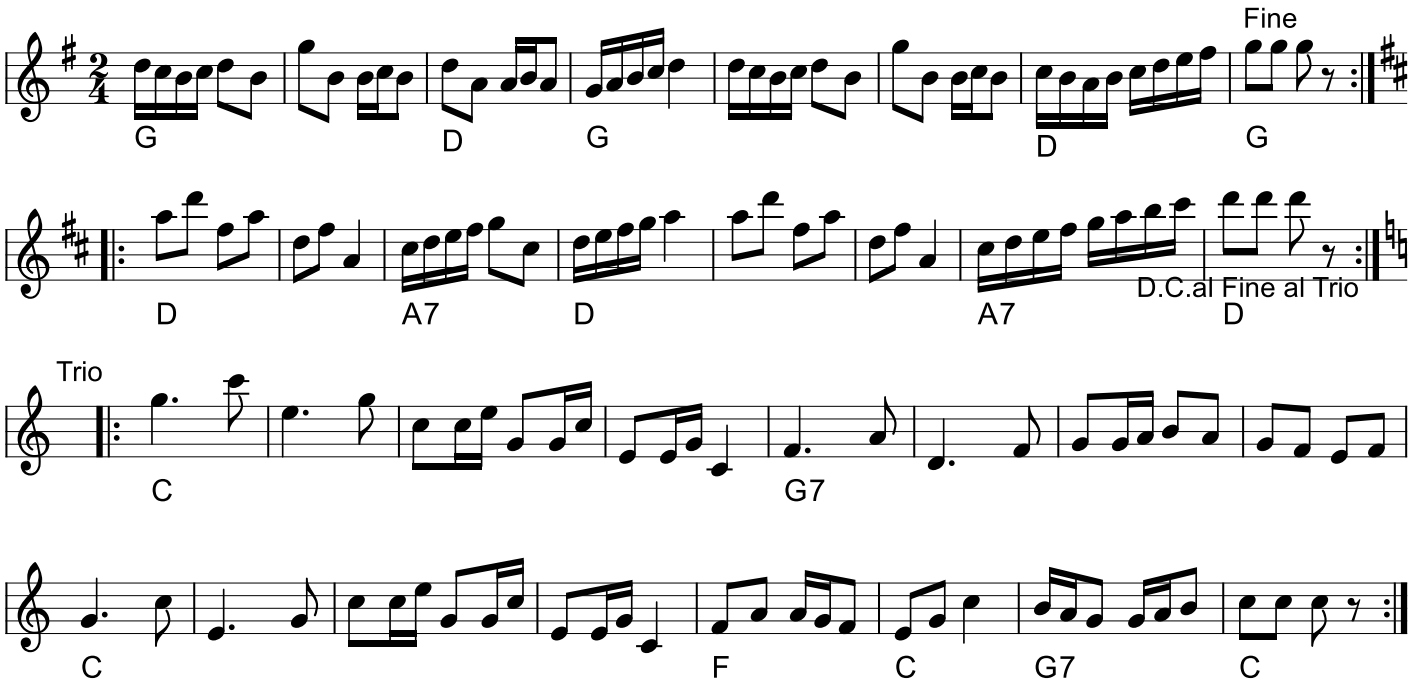

Festpolka
(DK) Komponist: Jens Frederiksen
Node fra Folkets Hus Spillefolk: www.spillefolk.dk (Filnavn: pk-fest, node sidst revideret 3/5-2019)

Fiderussen

polka

Rune Grudin

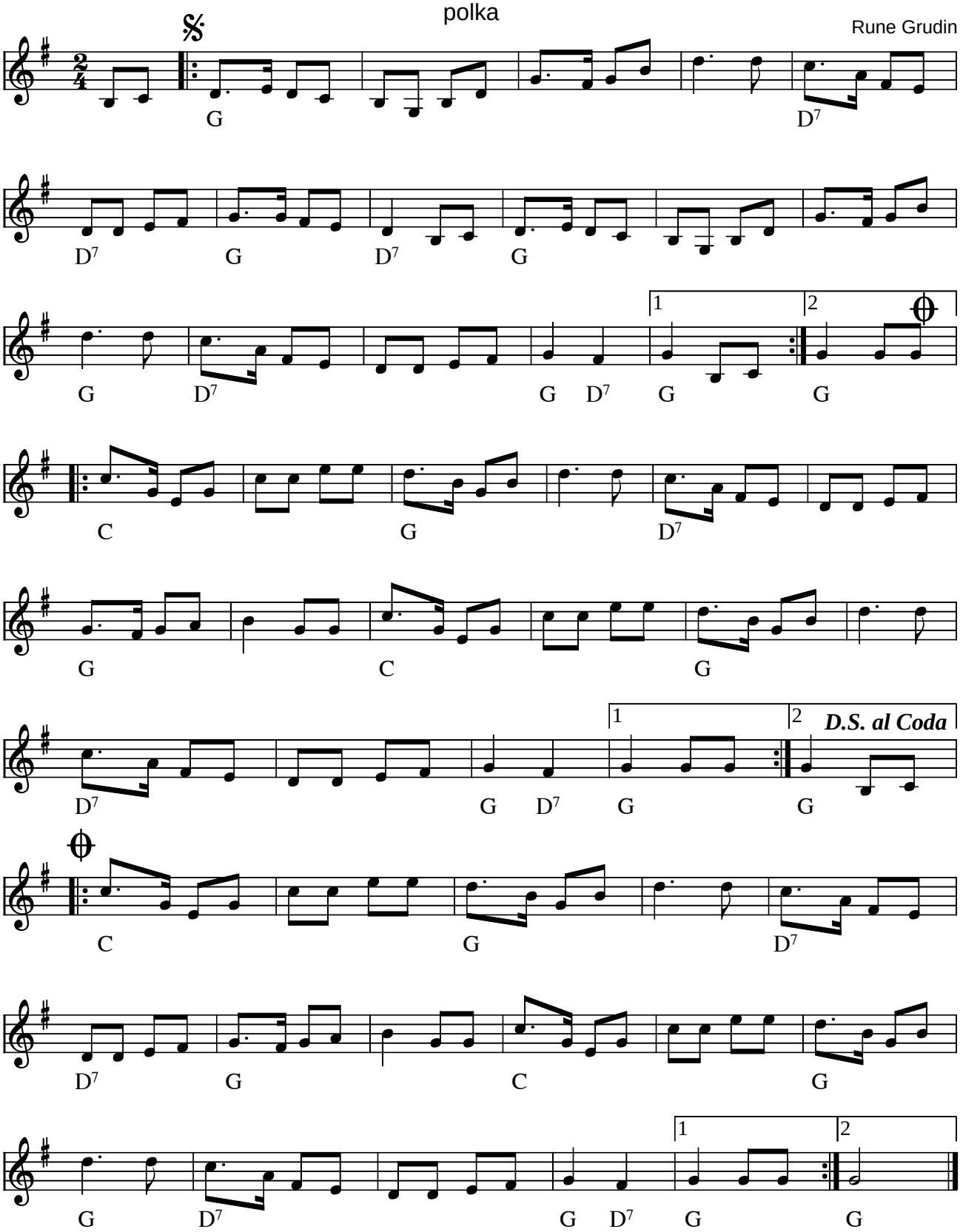

Fiderussen (polka) af Rune Grudin (S)

En förklaring till vad Fiderussen betyder. Tillkom på Gottland i en ort som heter Fide och där finns en hästras (hesterace) som heter russ och det var hästarna som gav mej inspiration till låten.
(Gotlands russ är en svensk hästras som kommer från Gotland. Russ betyder "häst" på gammal Gotländska. Dom blir ca 115-130 cm i mankhöjd. ...)

Kilde: Node fra komponisten
Node fra Folkets Hus Spillefolk: www.folketshus.dk (Filnavn: pk-fiderussen, node og tekst sidst revideret 5/2-2006)

Finska polka

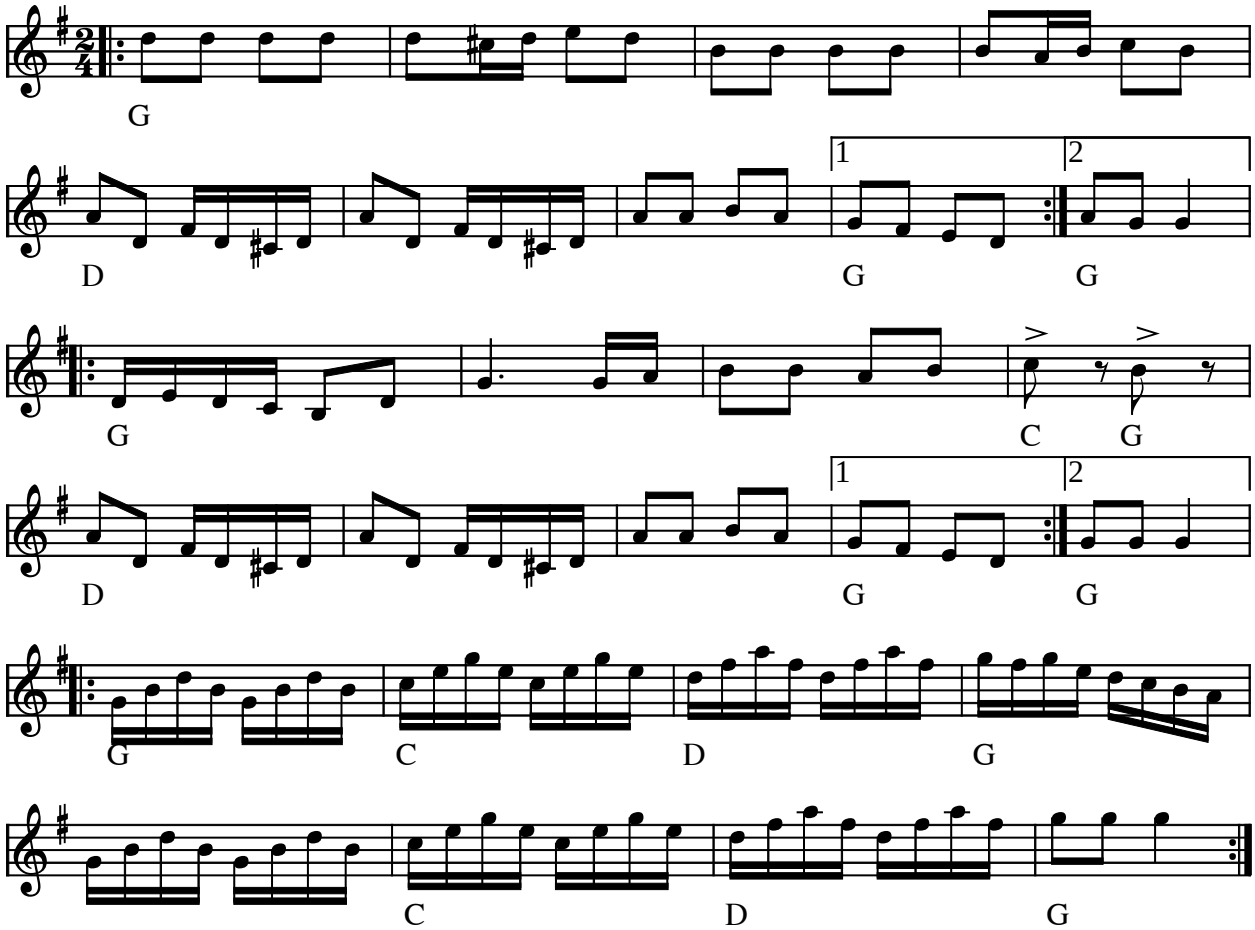

Finska polka (S)

(Node fra Folkets Hus Spillefolk: www.folketshus.dk)

1.06 Fiskermanden. Polka af P. Stærk, Gjedsted

Side 17 i nodebog efter Jens Jeppesen, Fur

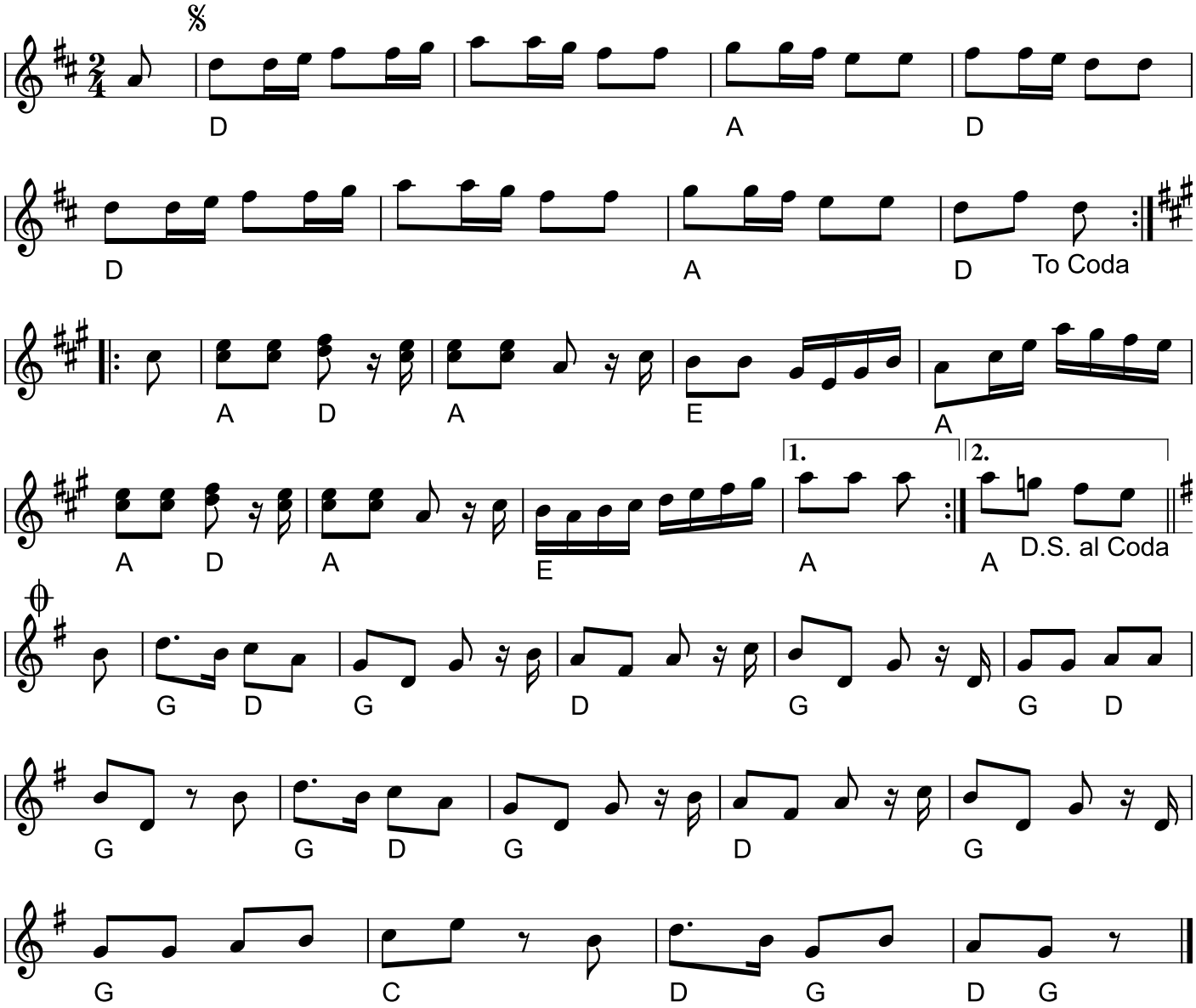

Fiskermanden. Polka af P. Stærk, Gjedsted
(DK) Komponist: P. Stærk, Gjedsted
Side 17 i Nodebog efter Jens Jeppesen (1880-1968), Fur.
Node fra Folkets Hus Spillefolk: www.spillefolk.dk (Filnavn: pk-fiskermanden, node sidst revideret 29/2-2020)

Flikuleeri

finsk bryllupspolka

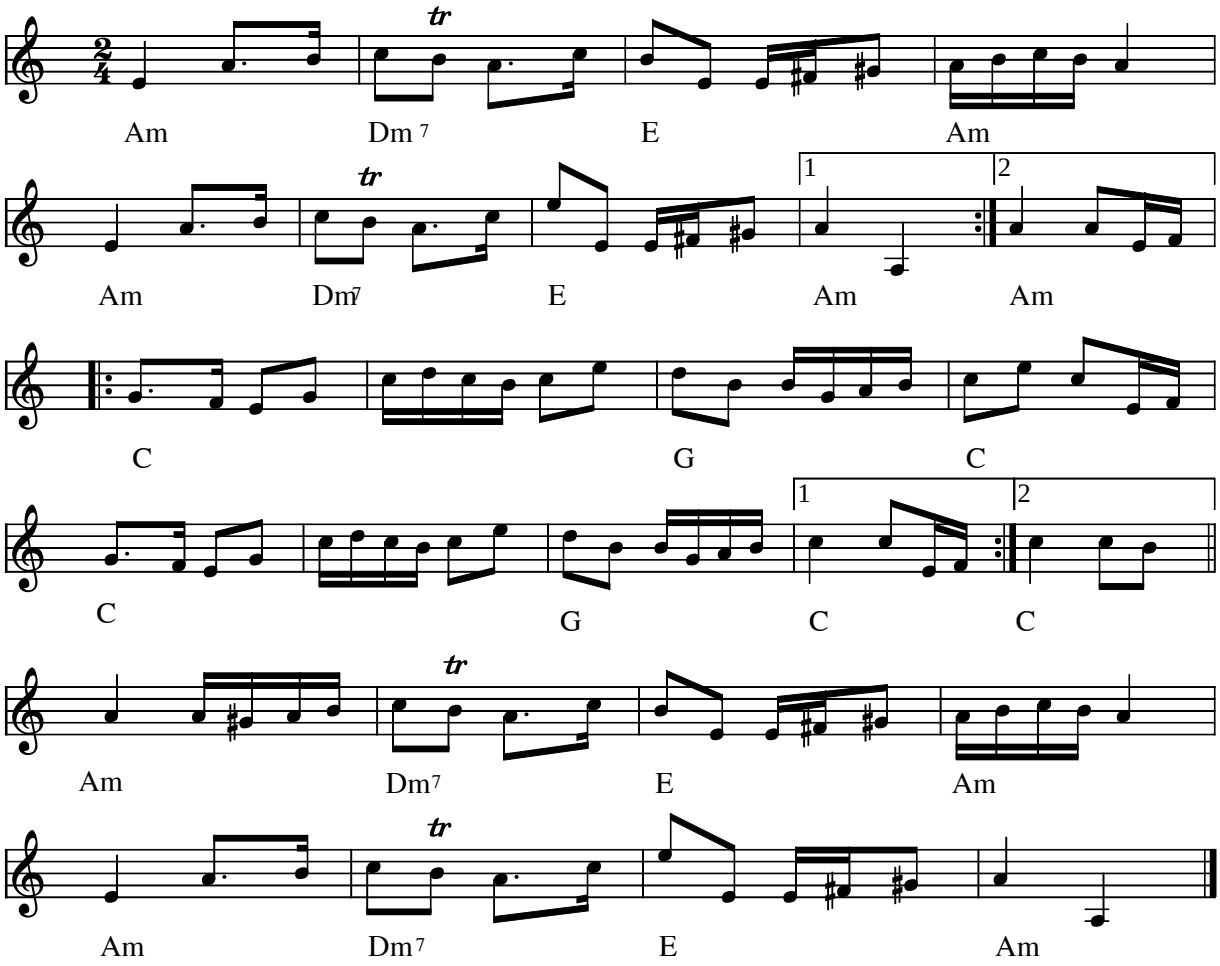

Flikuleeri finsk bryllupspolka (SF)

Indspillet på:

- LP: Kangas Spelemän - Kankaan Pelimannit, Kaustinen SRS 4639 (1976)

Kilde: Noteret efter af ksu efter indspilning
Node fra Folkets Hus Spillefolk: www.folketshus.dk (Filnavn: pk-flikuleeri, node og tekst sidst revideret 24/11-2004)

Fölungen

Polka

♩ = 200

Brd. Linquist

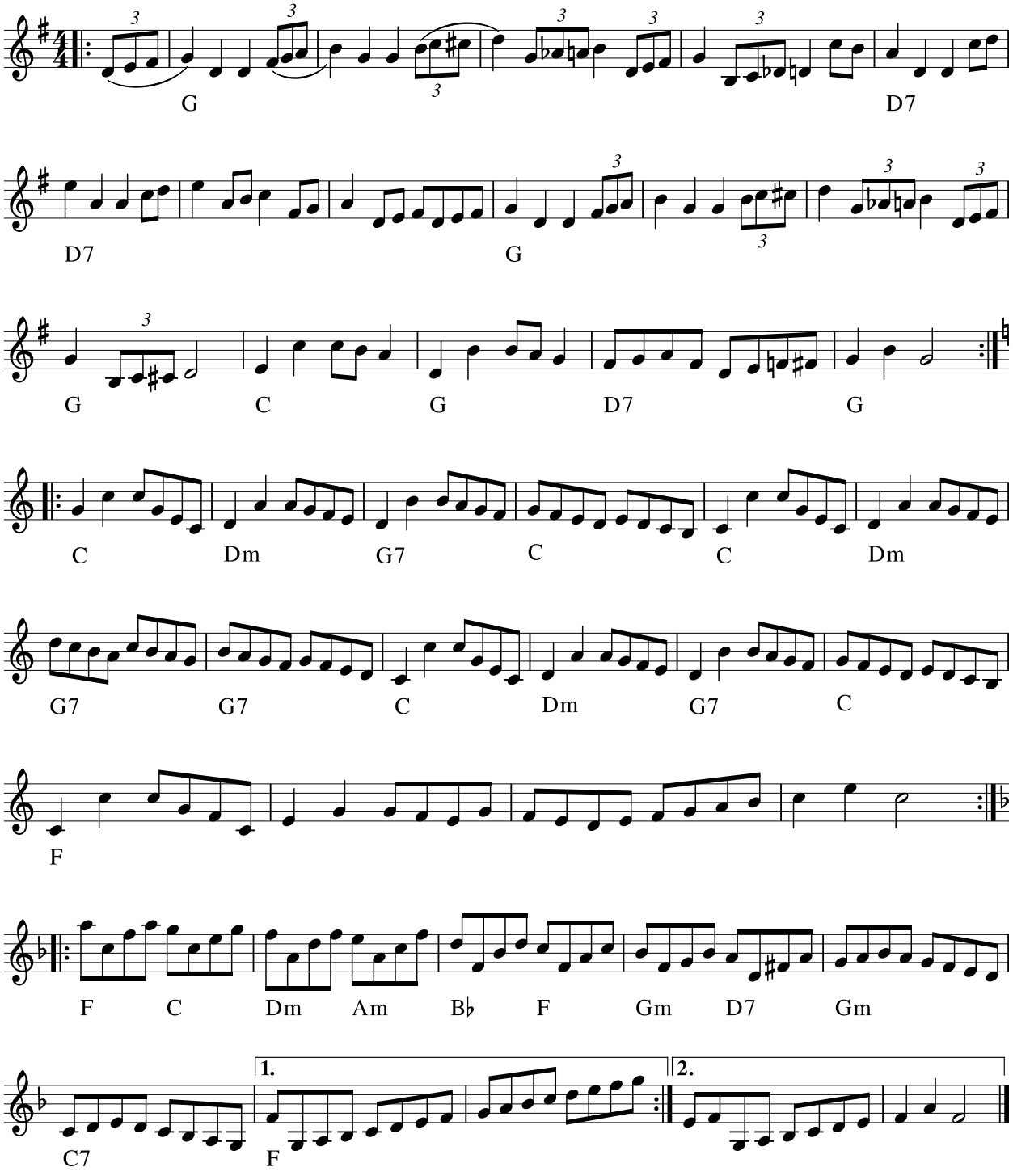

Fölungen
(S) Komponist: Bröderna Lindquist
Et rigtigt harmonikastykke
Node fra Folkets Hus Spillefolk: www.spillefolk.dk (Filnavn: pk-fzzlungen, node sidst revideret 2/3-2018)

Forbedringspolka

Svenske Niels
2. st. Erling Hansen

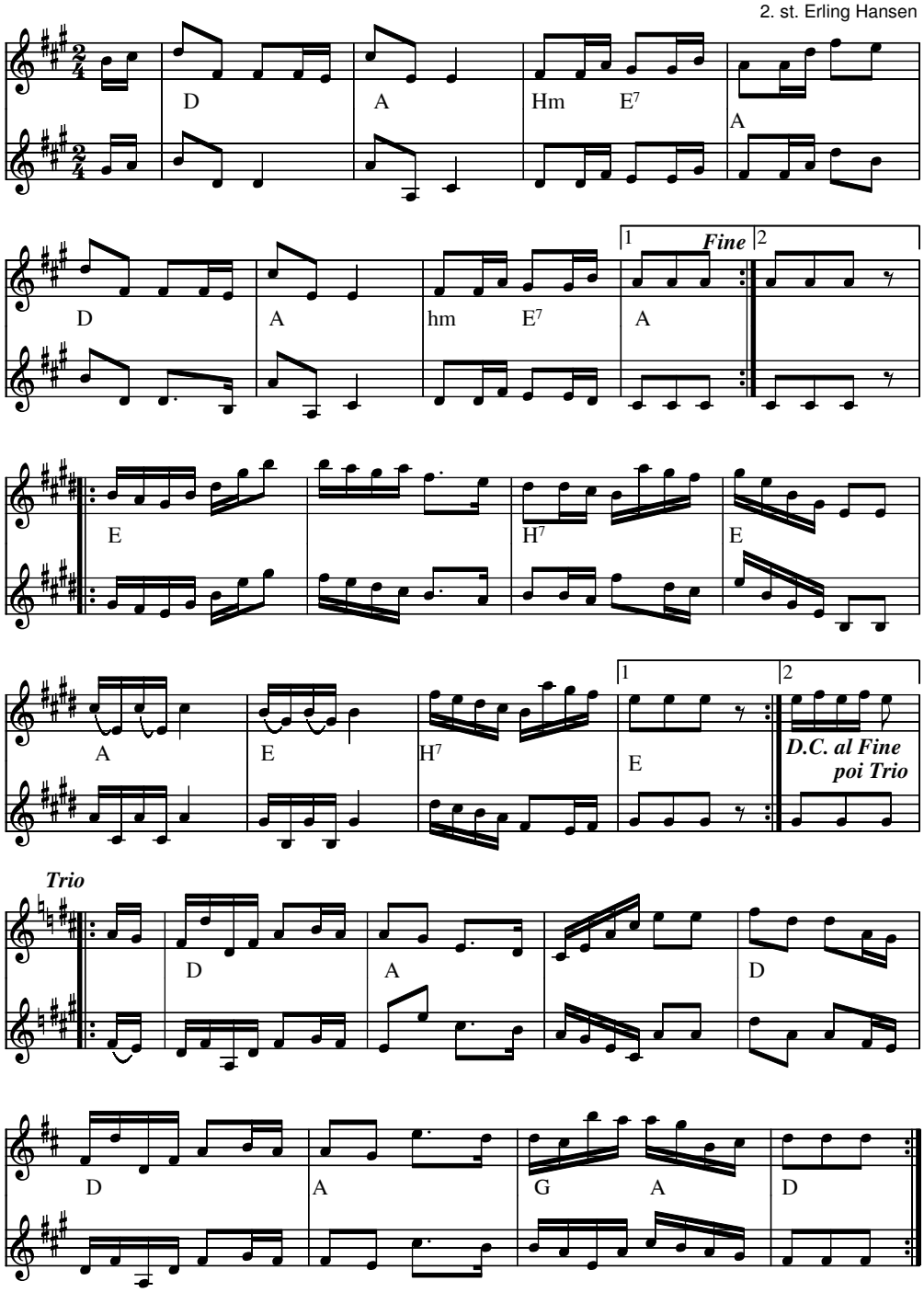

Forbedrings polka (DK)
Komponist: Svenske Niels
Indspillet på:

- LP: Hans Jørgen Christensen og Erling Hansen spiller Svenske Niels (STUK LP 520)

Node fra Folkets Hus Spillefolk: www.folketshus.dk (Filnavn: pk-forb, node sidst revideret 3/2-2001)

Forkert Polka nr. 16

e. Madvig Vilsen (1986)

Læsø

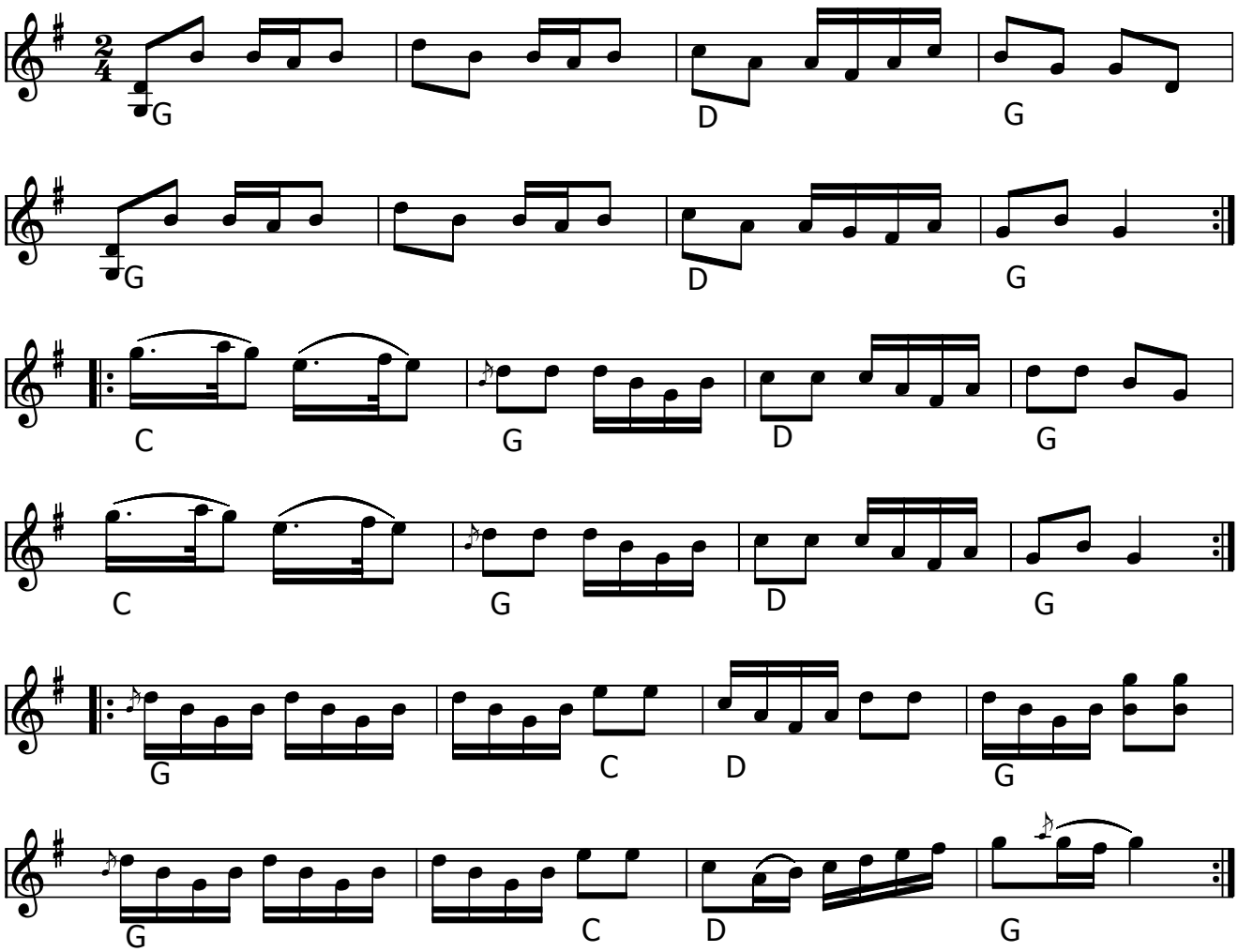

Forkert Polka nr 16 (DK)

- CD: Baltinget - special (1998)
- CD: Jydsk på Næsen – Går'n Så Går'n (2002)

Node fra Folkets Hus Spillefolk: www.spillefolk.dk (Filnavn: pk-forkert, node sidst revideret 12/4-2018)

Forkert Polka nr 9

e. Madvig Vilsen

Læsø

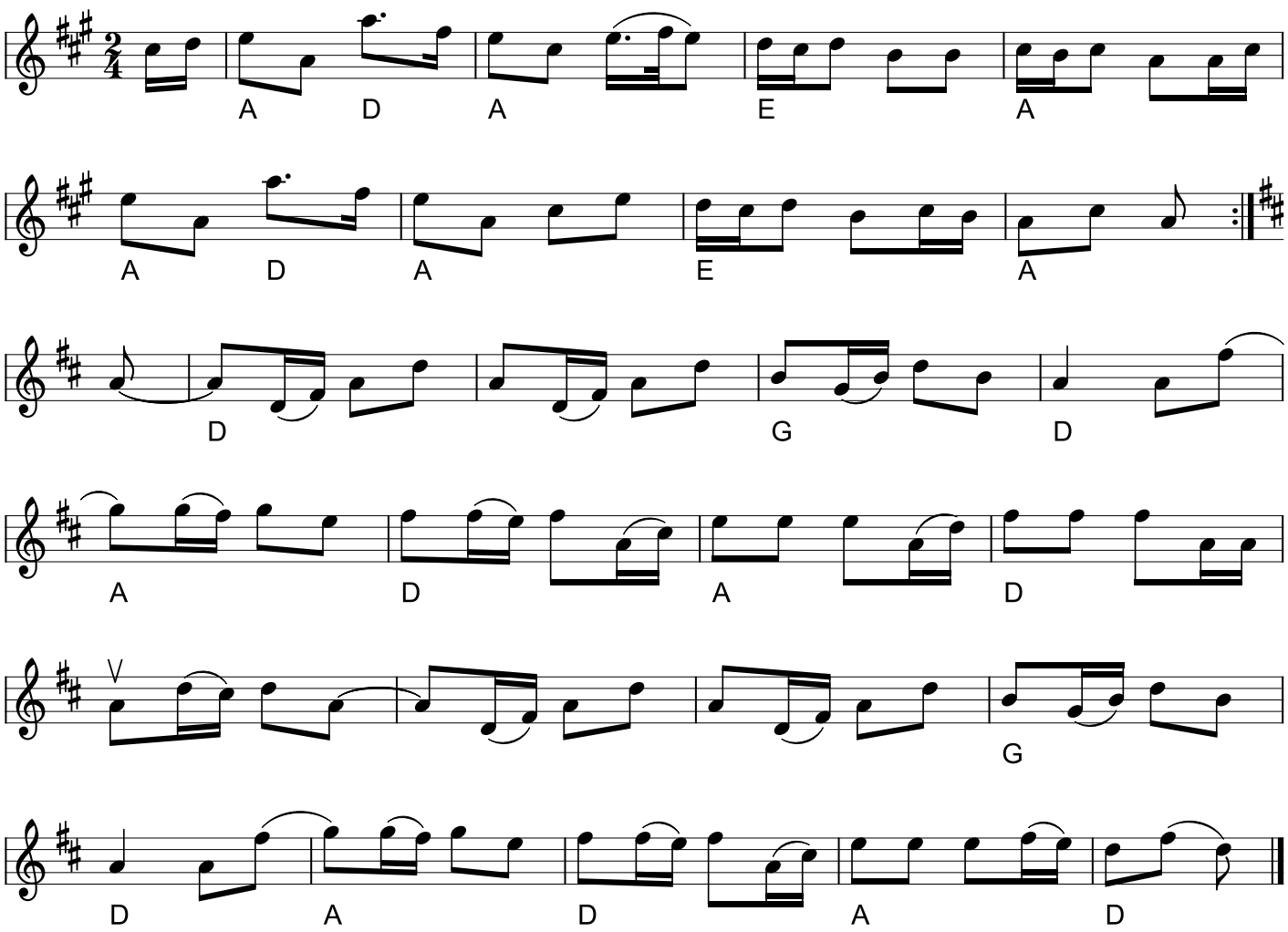

Egn: Læsø,
Node fra Folkets Hus Spillefolk: www.spillefolk.dk (Filnavn: pk-forkertpolka, node sidst revideret 16/4-2019)

Forkert polka vesten om

Læsø

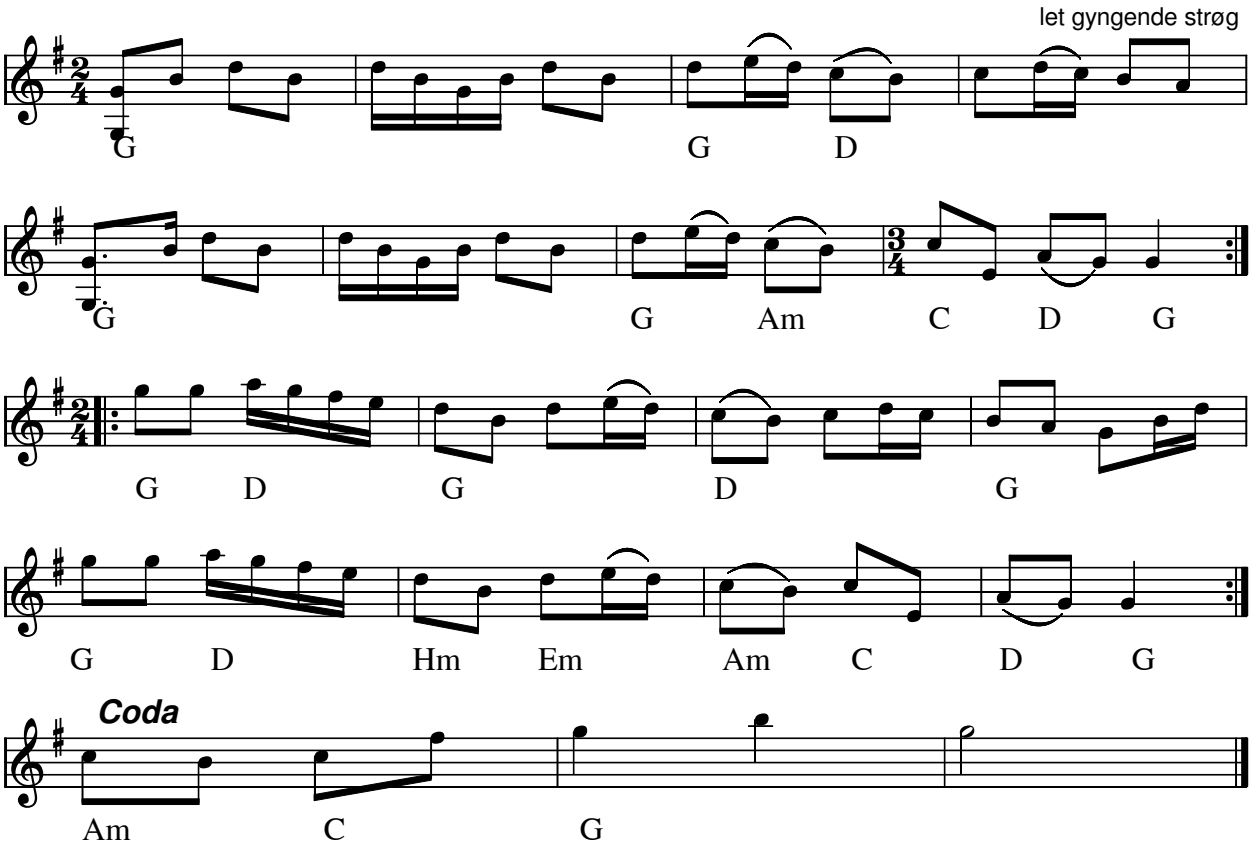

Forkert Polka vesten om efter Madvig Vilsen, Læsø(DK)

Dansen danses "vestenom". Det vil sige med uret rundt i salen (det vil sige den "forkerte" vej). Læg mærke til at sidste takt i første reprise har et ekstra slag. (Det skærper opmærksomheden hos danserne. De skal bare danse videre. Reprisen kommer jo to gange.

Kilde: Bogen "Læsø - dans & musik" af Esben Wolf m.fl.

Node fra Folkets Hus Spillefolk: www.folketshus.dk (Filnavn: pk-forkertvestenom, node sidst revideret 19/10-2008)

Forsbergs polka

Norrbotten

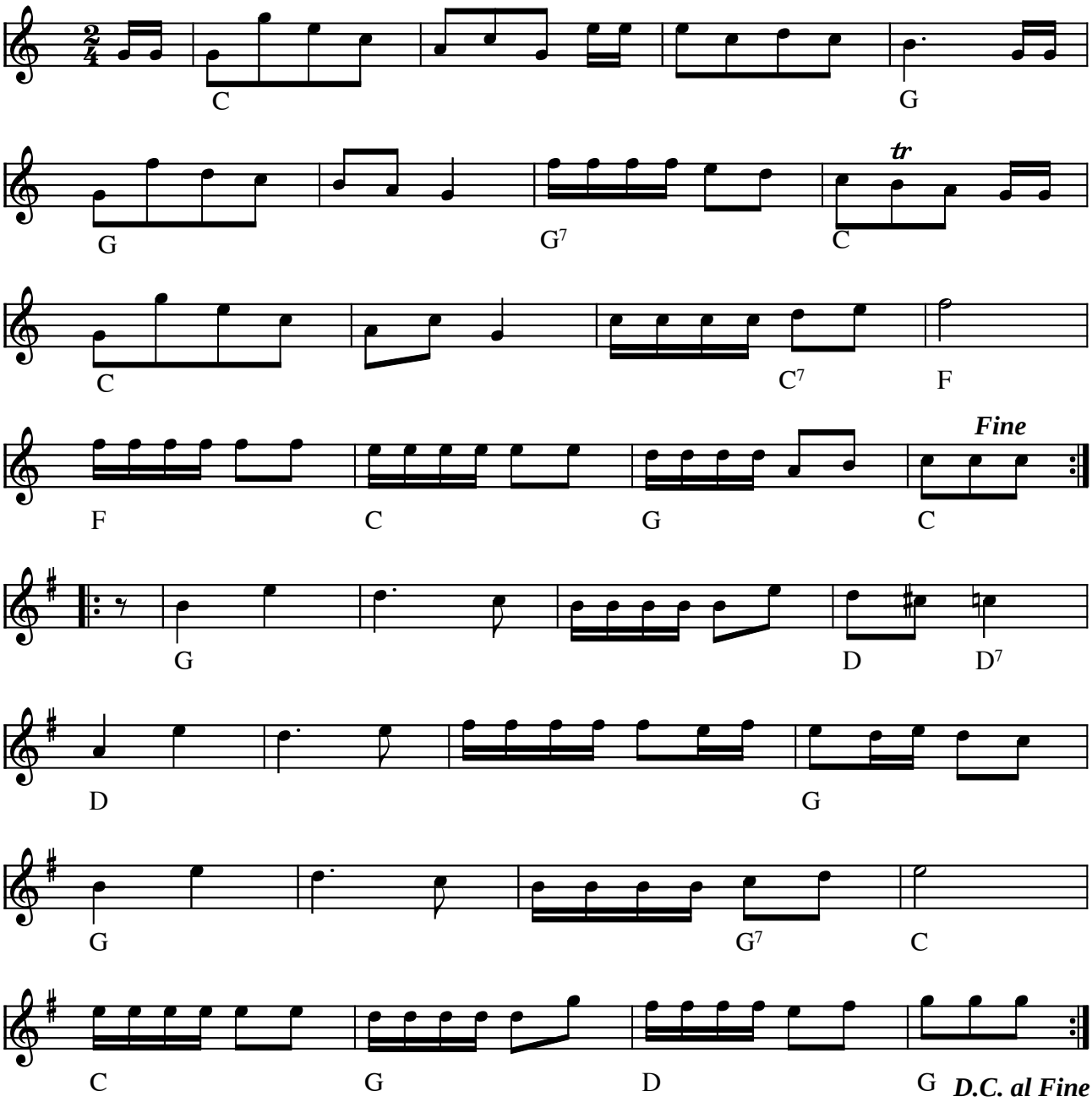

Forsbergs polka e. J.P. Nyströms (S)

J. P. Nyströms har den efter brdr. Blomquist - som har den efter brdr. Forsberg fra Boden.

Indspillet på:

- LP: J.P. Nyströms: Låtar i Norrbotten (Manifest MAN 14-A 1979)
- CD: J.P. Nyströms: Stockholm 1313 km (Rescource RESCD 514)

(Node fra Folkets Hus Spillefolk: www.folketshus.dk)

Fortrydelse polka

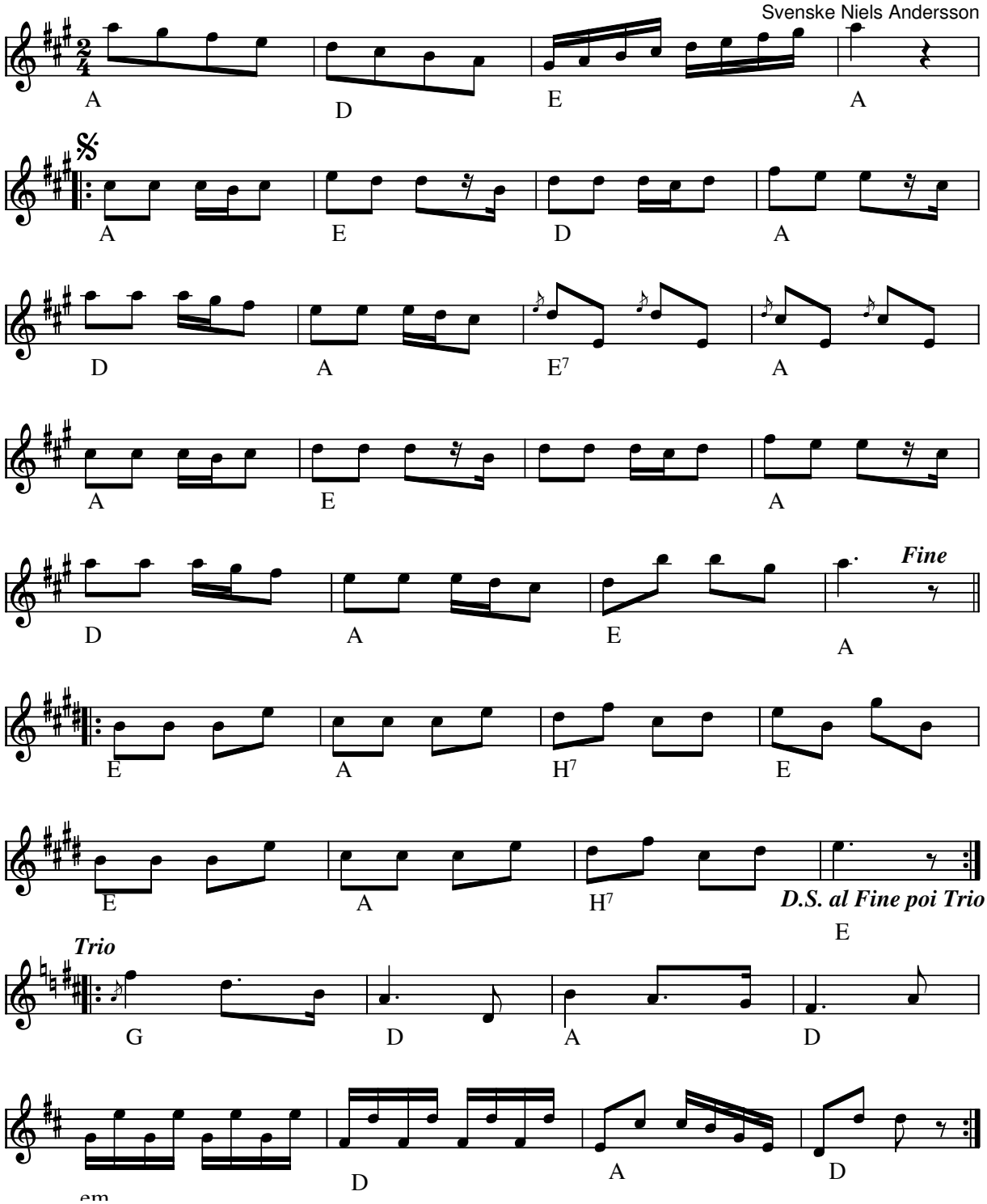

Fortrydelse polka (DK)
Komponist: Svenske Niels Andersson

Node fra Folkets Hus Spillefolk: www.folketshus.dk (Filnavn: pk-fortrydelse, node sidst revideret 18/2-2002)

Frederiksens Polka

Jens Frederiksen, Himmerland
e. Karl Skårup, Koldby 1993

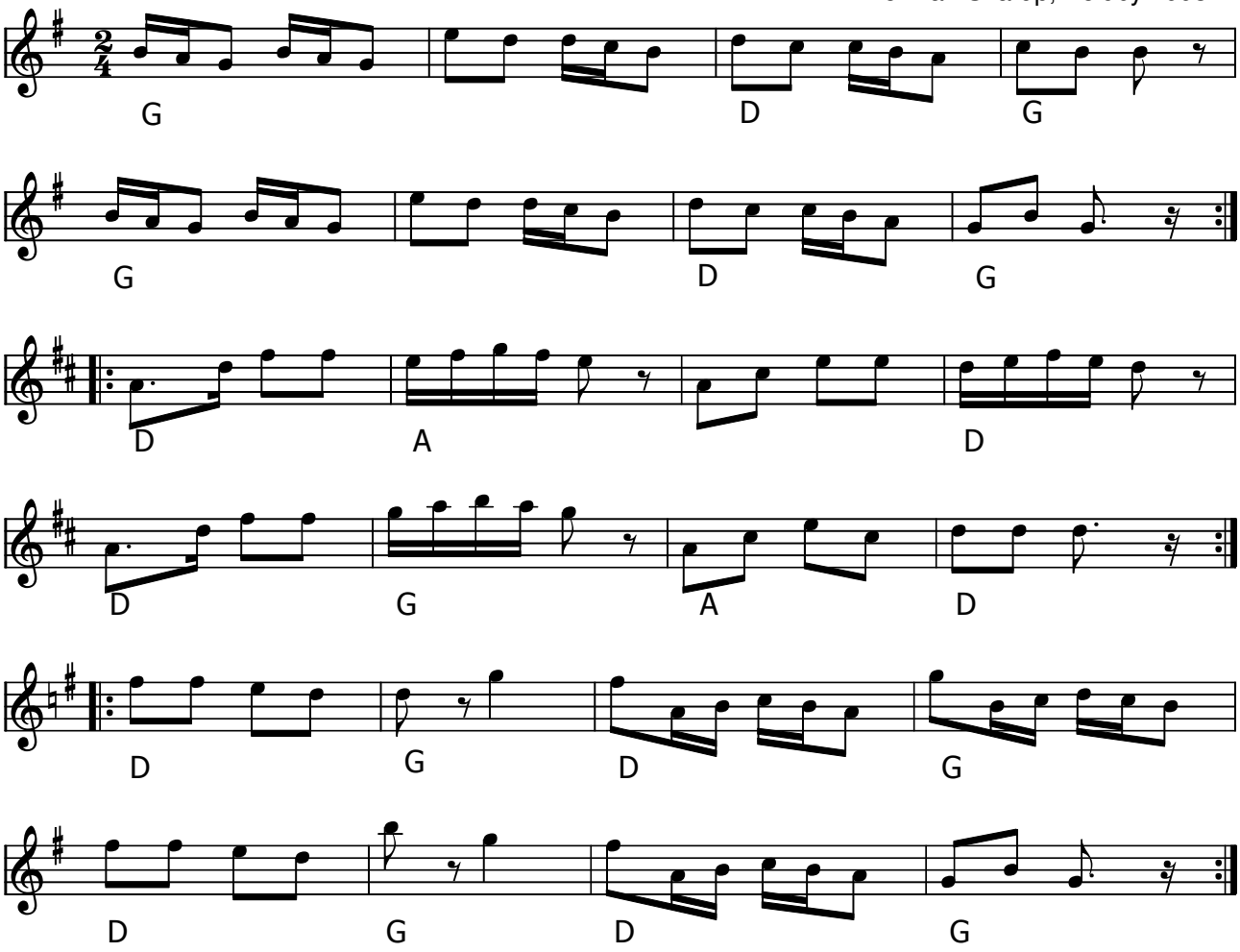

Frederiksens polka (DK)

Polka nr. 38 fra Søren Christiansens nodebog fra Strøby 1865. Kendes også som Frederiksens polka i Nordjylland.

Node fra Folkets Hus Spillefolk: www.spillefolk.dk (Filnavn: pk-frederiksen, node sidst revideret 10/8-2015)

Frem og tilbage med Frida

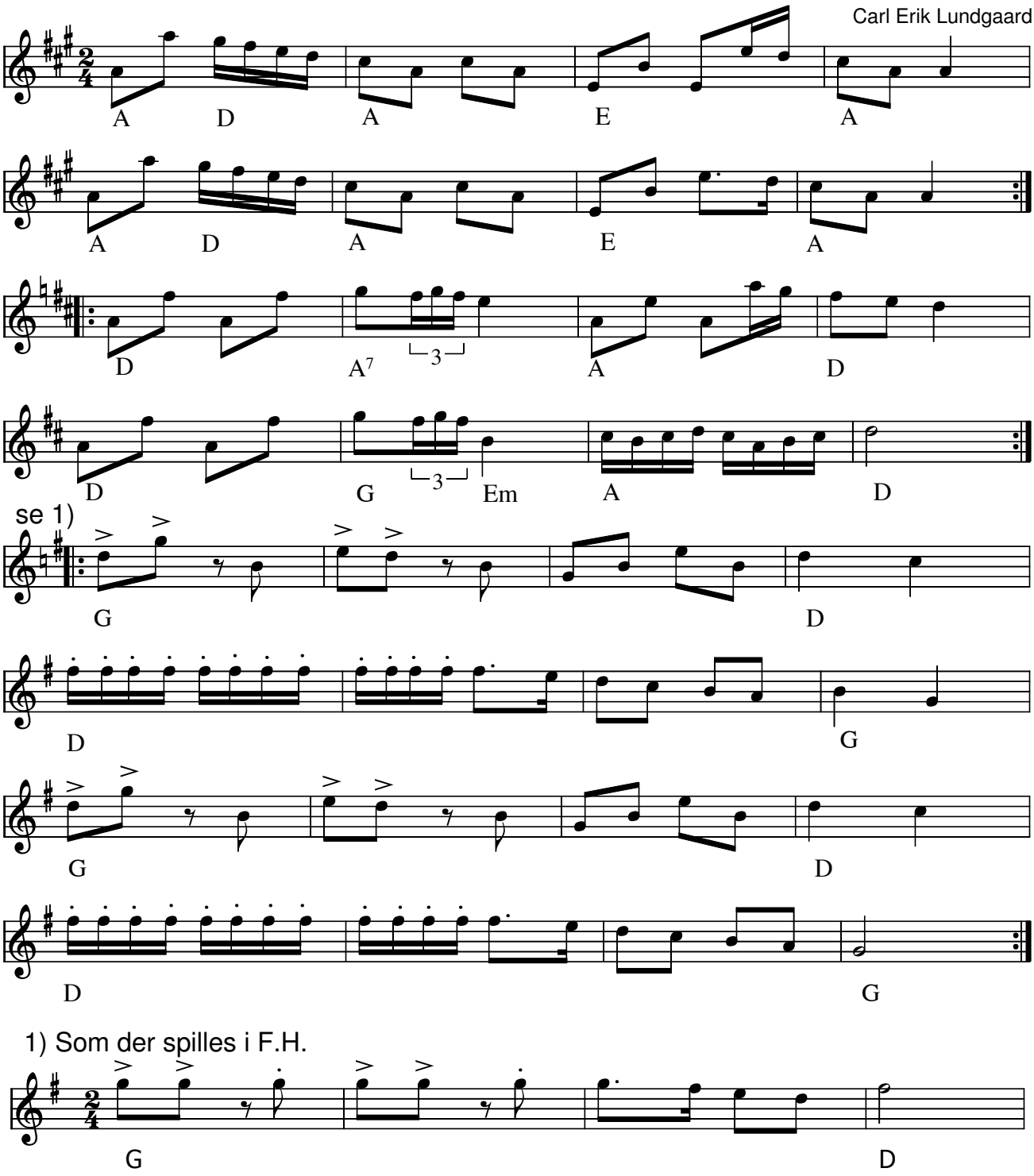

Frem og tilbage med Frida (polka) e. Fynboerne af Carl Erik Lundgaard (DK)

Kilde: Hennings noder
Node fra Folkets Hus Spillefolk: www.folketshus.dk (Filnavn: pk-fremogt, node sidst revideret 18/11-2016)

Fynbo

Sommerpolka

Trad. e. Lilian og Gitte Vammen

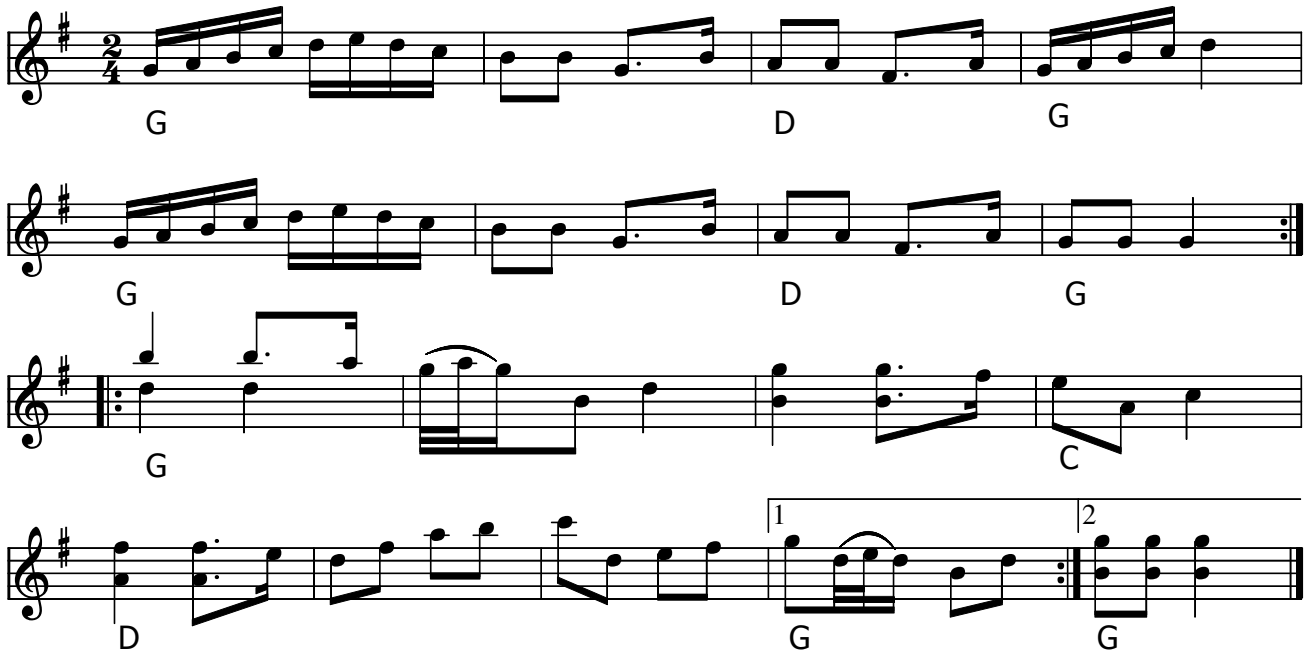

Fynbo - Sommerpolka(DK)

I Himmerland er der en tekst til anden reprise: ”Åh den ontenrasme, Åh den ontenlyneme”
Kilde: Buestrøg og Bælgtræk. Om en spillemandsfamilie fra Vestjylland (2010)

Node fra Folkets Hus Spillefolk: www.spillefolk.dk (Filnavn: pk-sommer, node sidst revideret 10/8-2015)

Fynbo efter Oldefar

Trad. e. Lilian og Gitte Vammen

Trans. Maren Hallberg Larsen

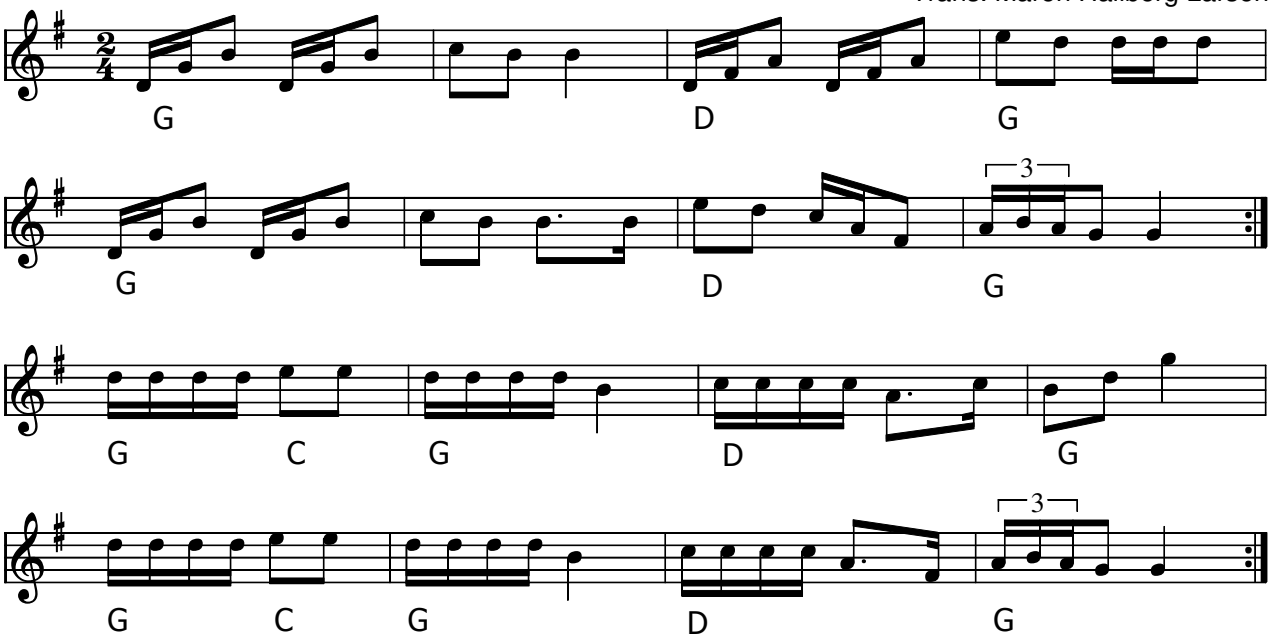

Fynbo efter Oldefar (DK) Vestjylland

Jacob Sørensen, Lilians granonkel har tidligere fortalt, at han kunne huske at denne fynbo blev spillet af Lilians oldefar, Marius Sørensen på diatonisk harmonika.

Kilde: Trad. e. Lilian og Gitte Vammen

Node fra Folkets Hus Spillefolk: www.spillefolk.dk (Filnavn: pk-oldefar, node sidst revideret 22/8-2013)

Fynbo fra Salling

Arr: Grede Granerud

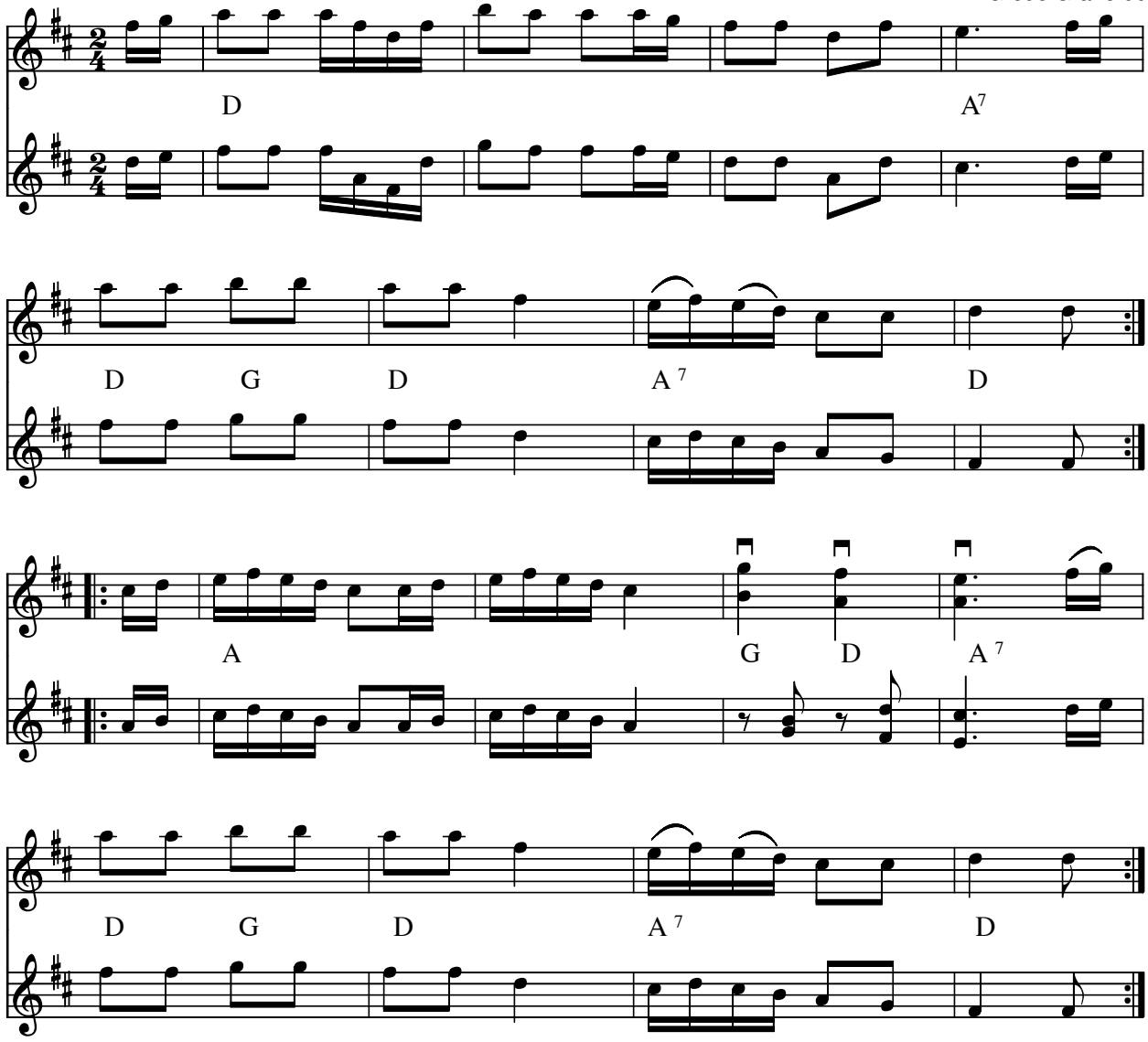

Fynbo fra Salling (DK)

Node fra JJ

Node fra Folkets Hus Spillefolk: www.folketshus.dk (Filnavn: pk-salling, node sidst revideret 20/1-2010)

Fynbo i F

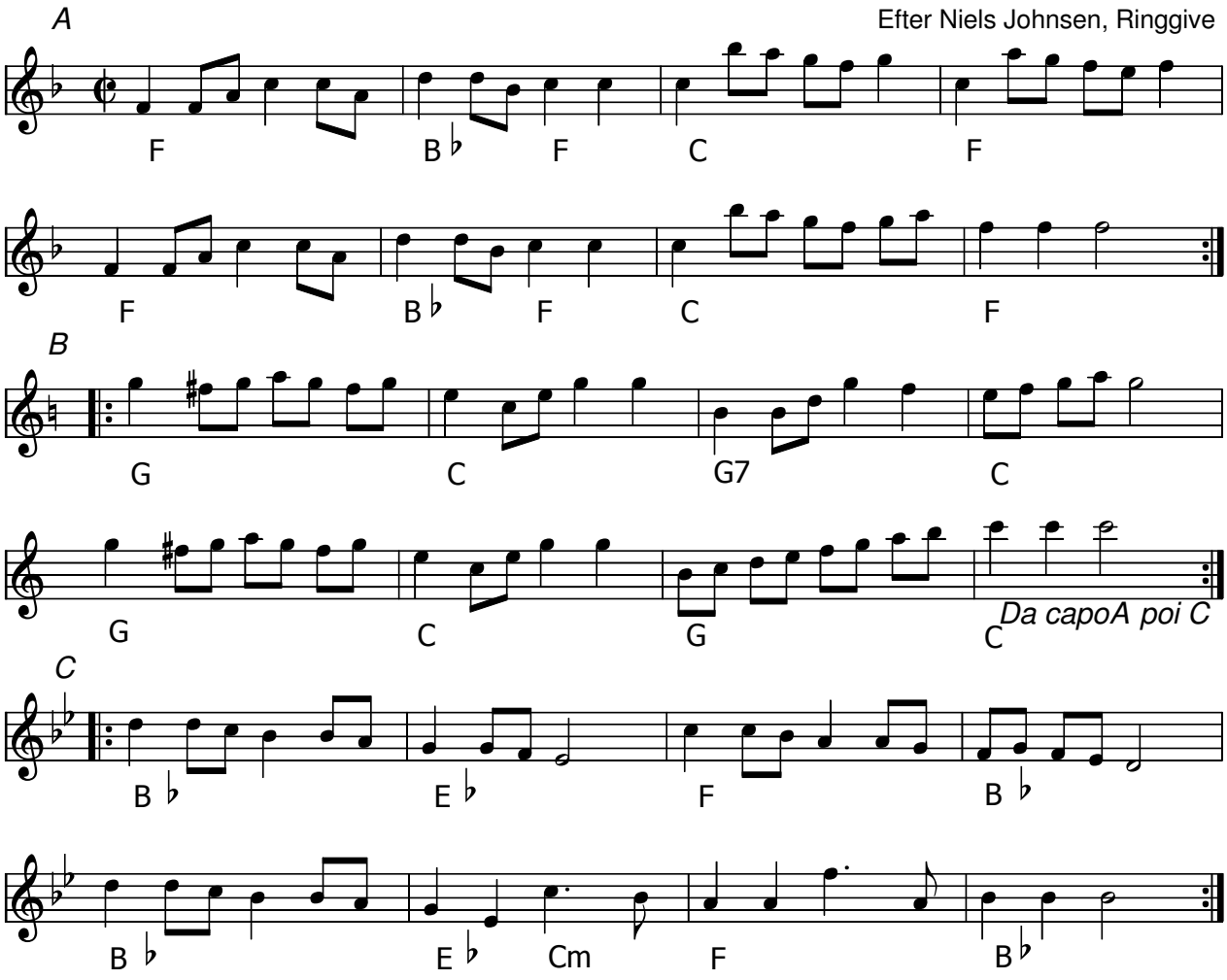

Fynbo i F (DK) e. Niels Johansen

Node fra Folkets Hus Spillefolk: www.spillefolk.dk (Filnavn: pk-fynbof, node sidst revideret 2/4-2013)

Fynbo, Den gamle

Jens Jacobsen (18544-1911) Grættrup

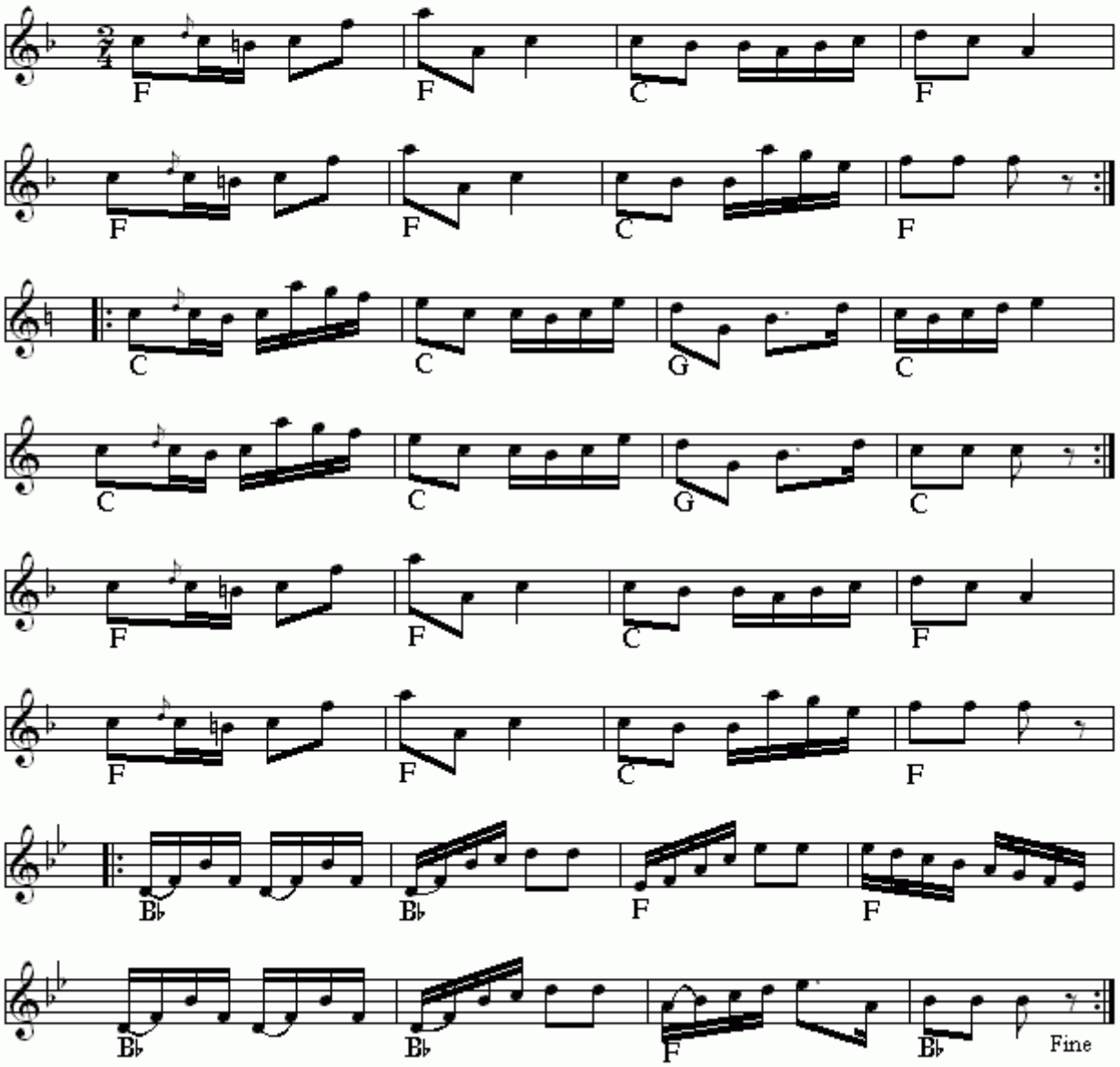

Fynbo, Den gamle(DK)
Nr 690 i "358"-samlingen

Node fra Folkets Hus Spillefolk: www.folketshus.dk (Filnavn: pk-fynbodengamle, node sidst revideret 25/1 - 2015)

Fynsk polka

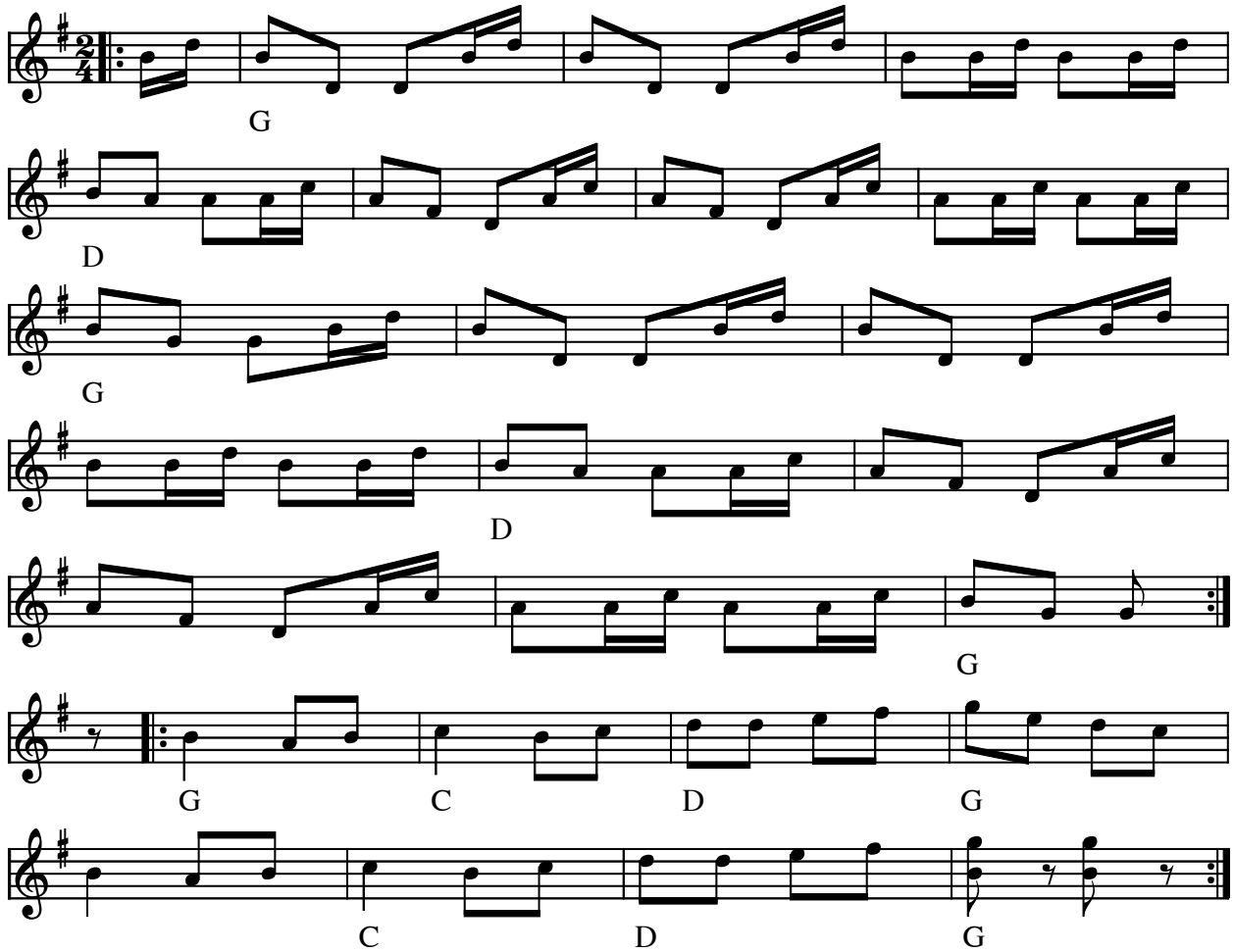

Fynsk polka efter Alfred Larsen og Fløjte-Niels (DK)

(Node fra Folkets Hus Spillefolk: www.folketshus.dk)

Fynsk Polka

e. Otto Trads i Haverslev, Himmerland

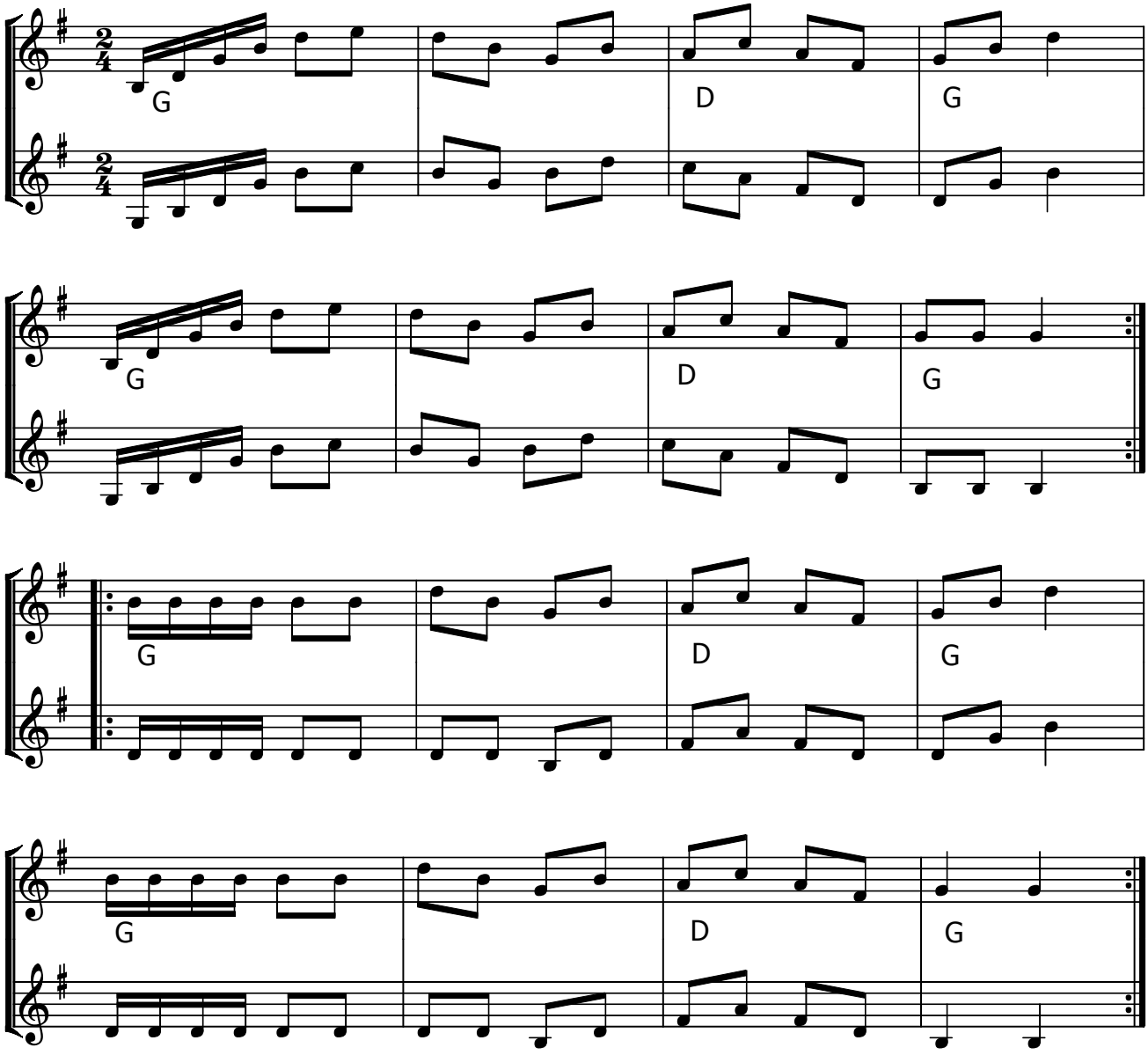

Fynsk polka (DK)

Otto Trads, 1904-1989, violinist og vognmand fra Himmerland. Af faderen lærte han det egnsprægede spillemandsrepertoire, og han blev en inspirator for folkemusikbevægelsen i Danmark.

Mine melodier er nemme at lære, sagde Otto engang.

Der er også nogle der ikke er så ligetil mener jeg. Men en af grundende til at Otto var en så god formidler af folkemusik var, at han kendte (og komponerede) nogle enkle melodier med meget musik og dans i og med gode improvisationsmuligheder.
Her er en lille solid fynbo.
Første reprise starter lidt sejt med et ”forslag”. Når der begyndes forfra må man gerne tænke at den nærmest umærkelig går ned i tempo…
Otto elskede når der ind imellem blev sunget lidt til og han nynnede selv ofte med f. eks. til anden reprise her.
Kilde: Dansk Folkemusik blad feb. 1990 (Folkemusikringen) skrevet af Stefan Groot

Node fra Folkets Hus Spillefolk: www.spillefolk.dk (Filnavn: pk-fynotto, node sidst revideret 4/5-2018)

Galop

e. Otto Trads

Arne Skou/Thorkild Knudsen

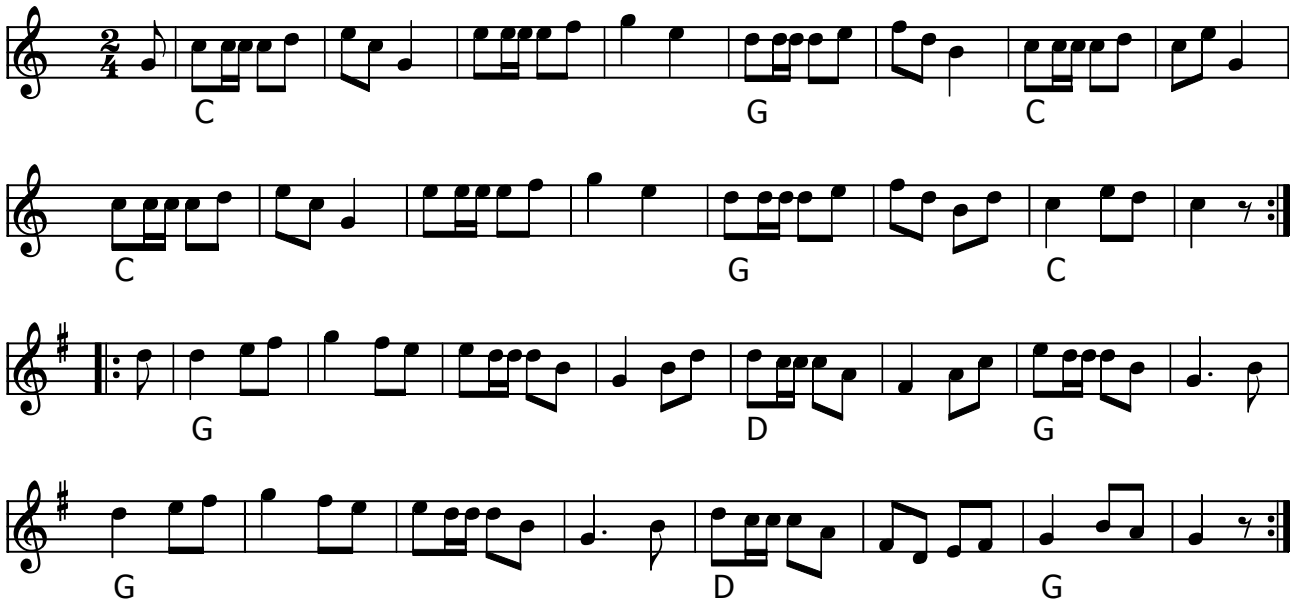

Galop e. Otto Trads (DK)

Kilde: Otto Trads – En spillemand i Himmerland 1980 (Rebild Spillemandsmuseum)

Otto Trads, 1904-1989, violinist og vognmand fra Himmerland. Af faderen lærte han det egnsprægede spillemandsrepertoire, og han blev en inspirator for folkemusikbevægelsen i Danmark.

Node fra Folkets Hus Spillefolk: www.spillefolk.dk (Filnavn: pk-galop, node sidst revideret 5/5-2018)

1.08 Galop fra Fur

Side 29 i nodebog efter Jens Jeppesen, Fur

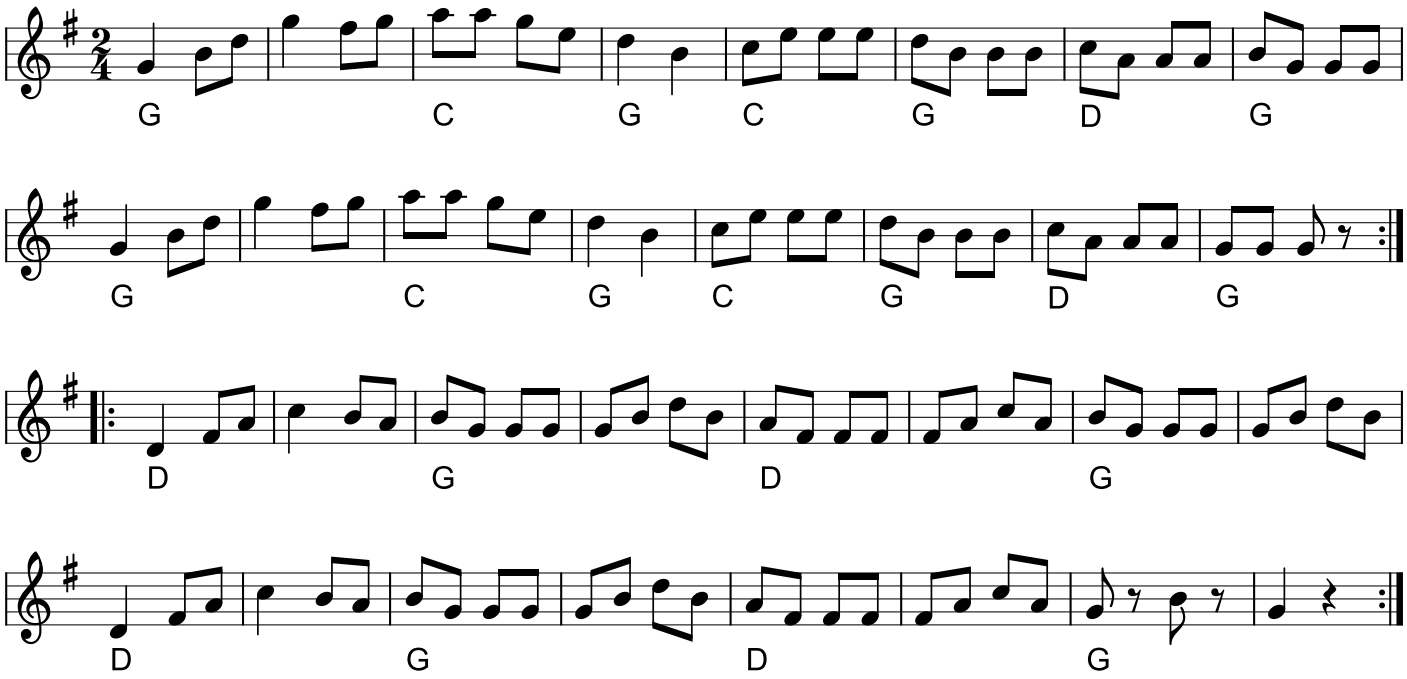

Galop fra Fur
(DK)
S. 29 i nodebog efter Jens Jeppesen (1880-1968), Fu.r
Node fra Folkets Hus Spillefolk: www.spillefolk.dk (Filnavn: pk-galopfur, node sidst revideret 29/2-2020)

Gammal Hamborger

CD:Gränslandslåtar - Mats Berglund ..(2015)GIGA. e. Nils Bergsvangen, Norge

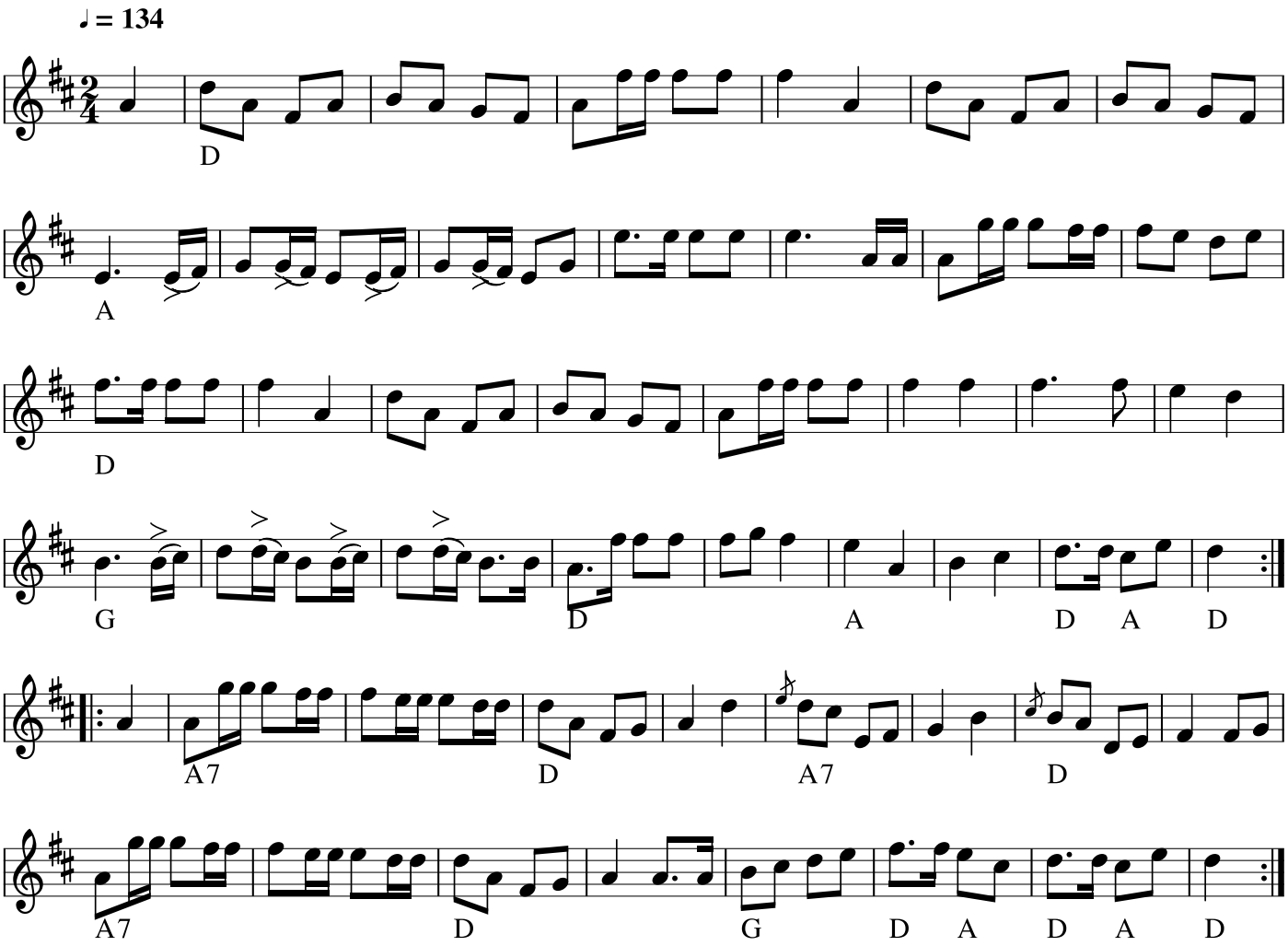

Gammal Hamborger e. Nils Bergsvangen
(N) CD: Gränslandslåtar - Mats Berglund, Göran Håkansson.... (2015) GIGA
Kilde: e. Nils Bergsvangen

Node fra Folkets Hus Spillefolk: www.spillefolk.dk (Filnavn: pk-hamborgernils, node sidst revideret 22/8-2018)

Gammalhyffsa

e. Jonas Sjödin, Långvattnet

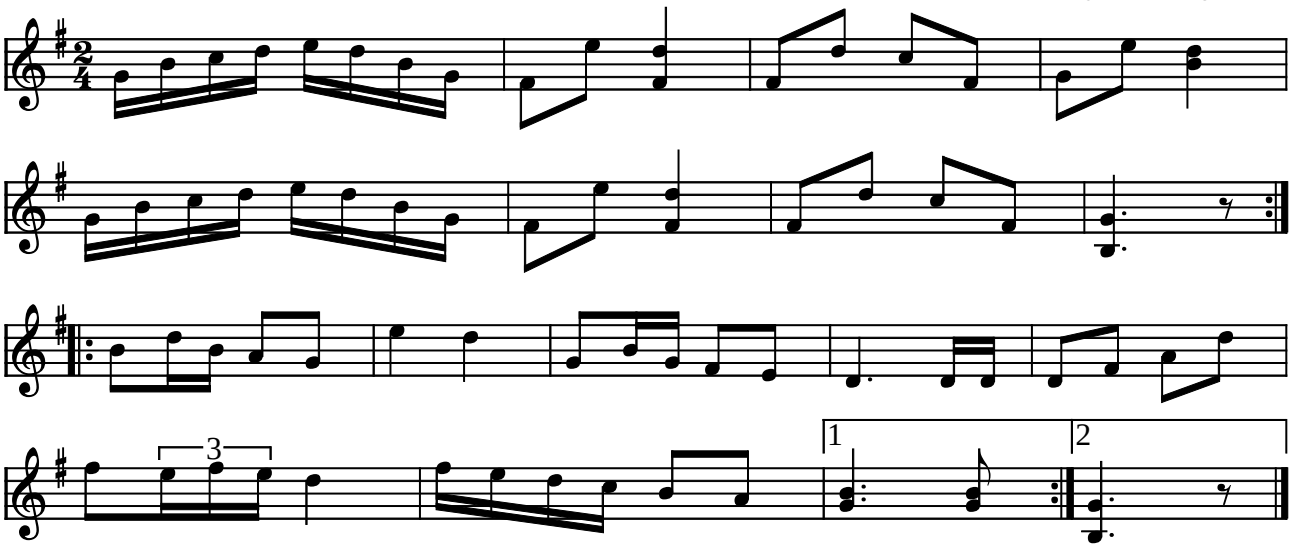

Gammal Hyffsa från Långvattnet (S)

Hyffs er en slags frisk polka. I nordsverige sagde man før i tiden: "Fine folk danser polkett, almindelige mennesker danser hyffs !"

(Node fra Folkets Hus Spillefolk: www.folketshus.dk)

Gammel Fynbo

e. Karl Skårup, Koldby 1993

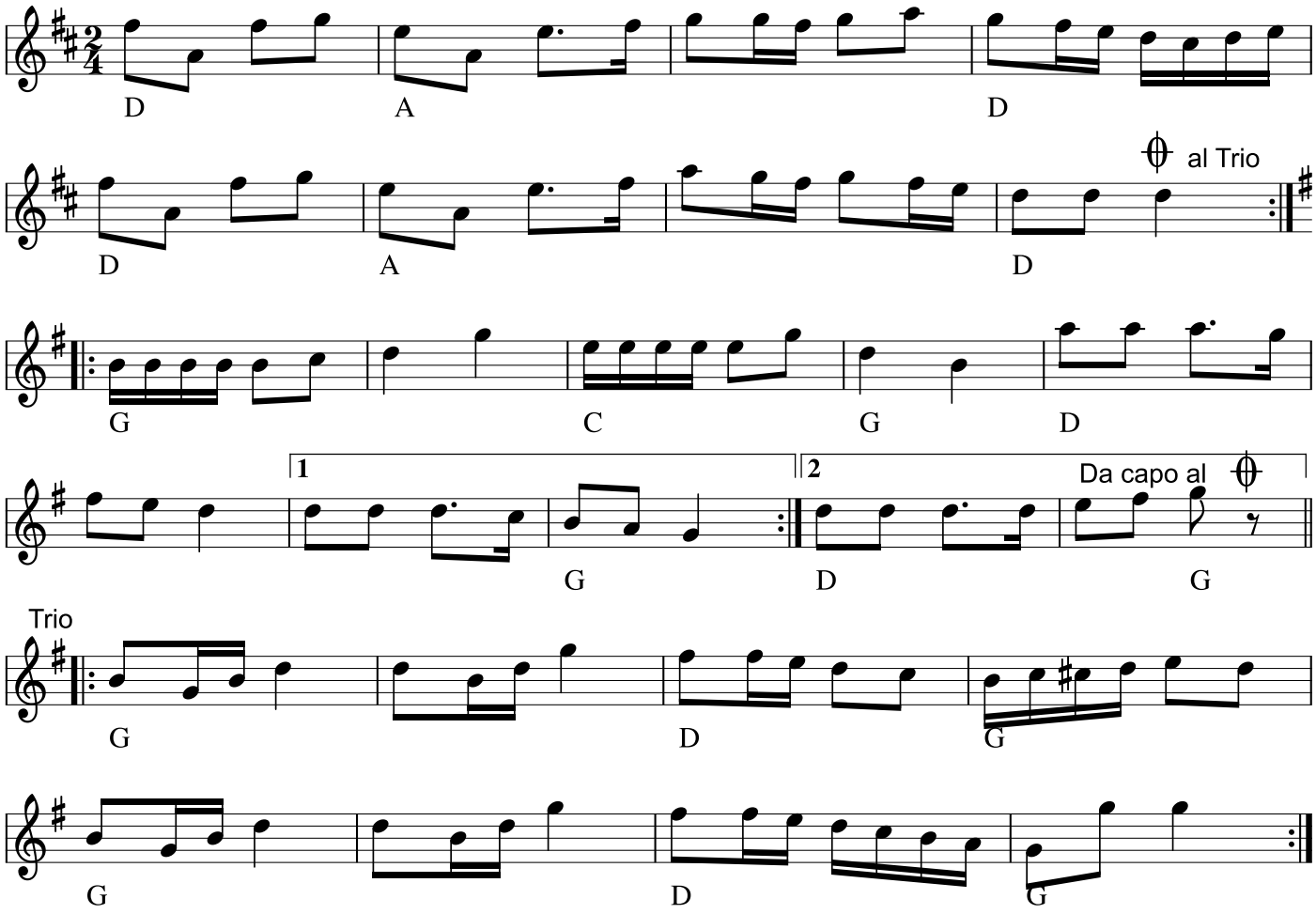

Node fra Folkets Hus Spillefolk: www.spillefolk.dk (Filnavn: pk-gammelfynbo, node sidst revideret 19/8-2018)

Gl. Davs Avten i Fuglede

Rejlænder Polka

Laurids Hansen 1937

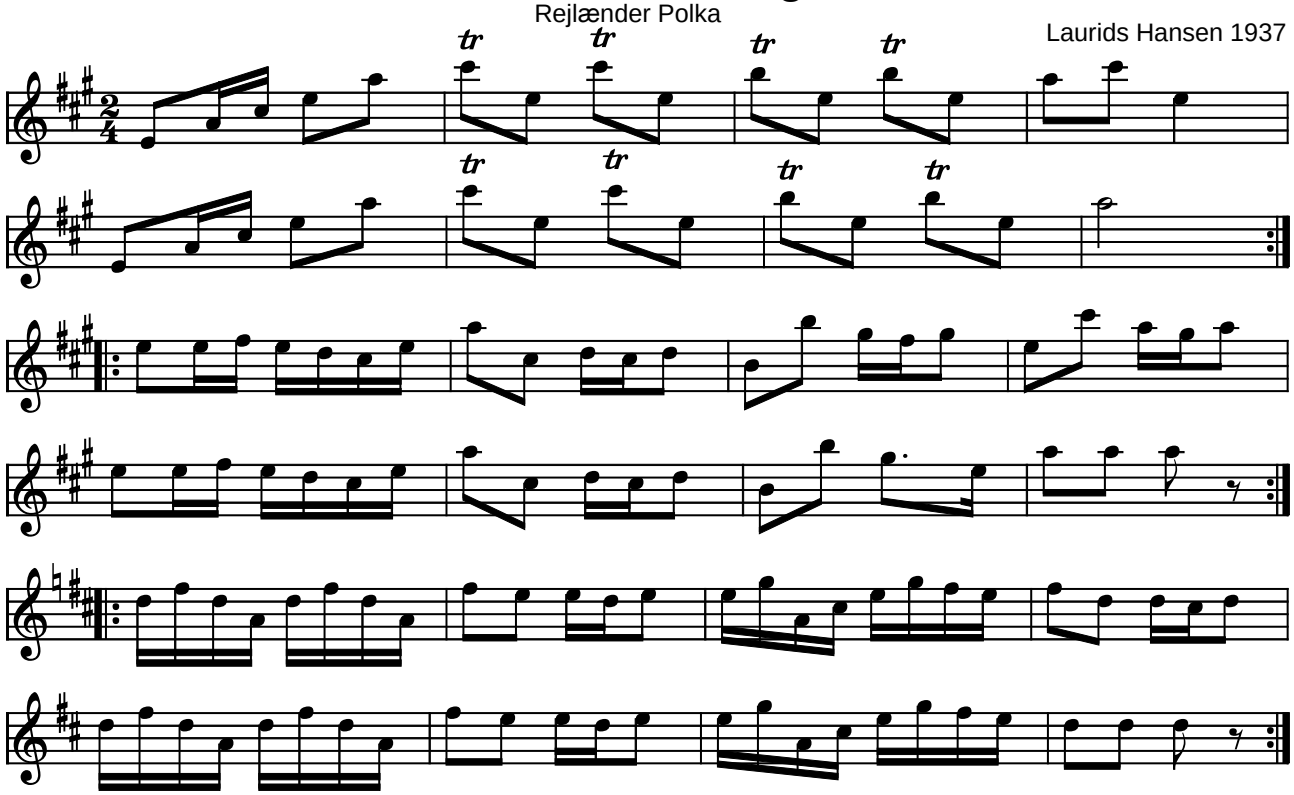

Gl. Davs Avten i Fuglede (polka) af Fløjte-Laurs (DK)

(Node fra Folkets Hus Spillefolk: www.folketshus.dk)

Gammeldavs Avten i Hagested

Rejlænder Polka

Laurids Hansen, Kollekolle

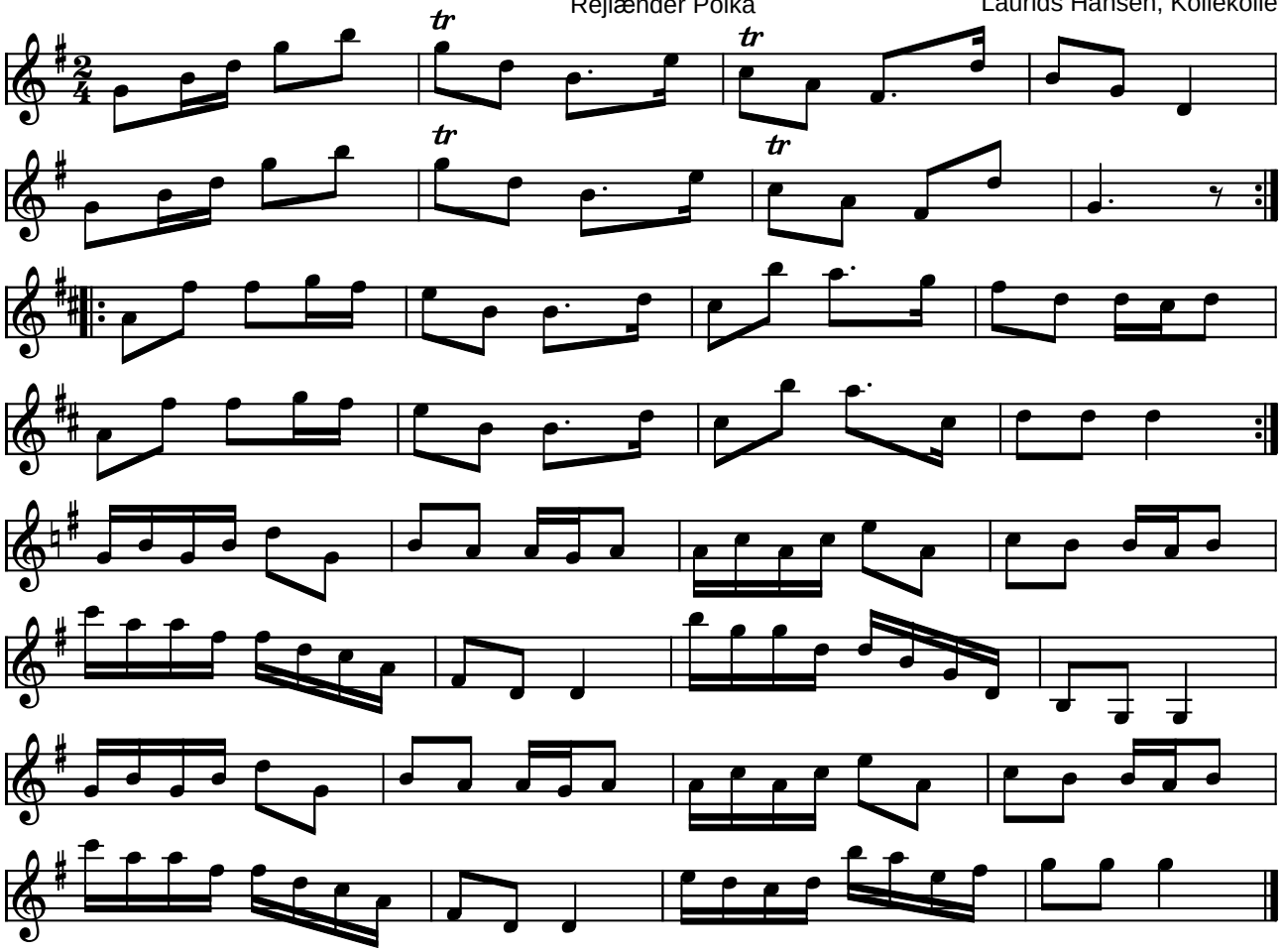

Gl. Davs Avten i Hagested (polka) af Fløjte-Laurs (DK)

(Node fra Folkets Hus Spillefolk: www.folketshus.dk)

1.13 Graversens Fynbo

Efter A. Graversen (1892), Fur

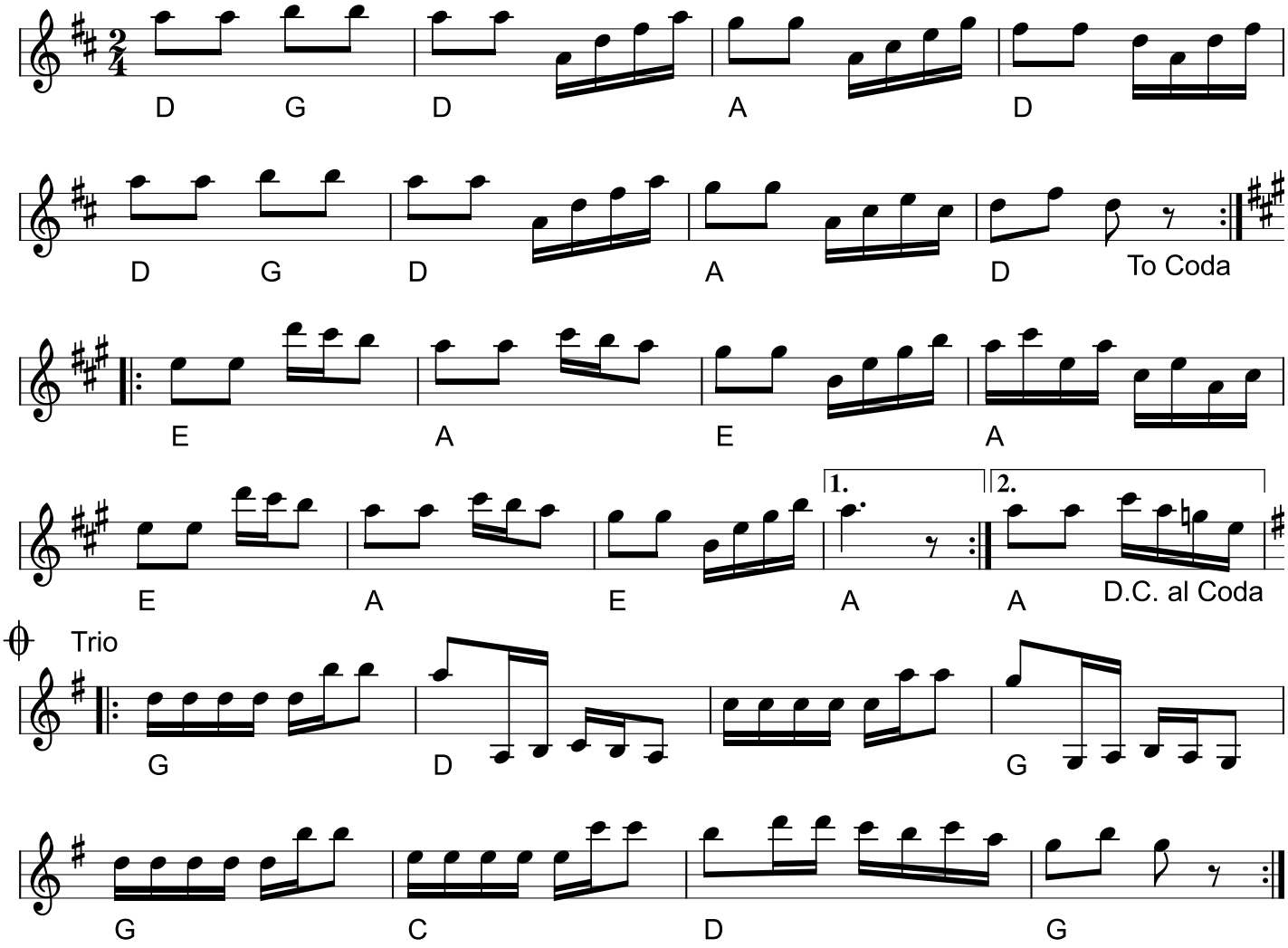

Egn: Fur,
Node fra Folkets Hus Spillefolk: www.spillefolk.dk (Filnavn: pk-graversen, node sidst revideret 1/3-2020)

Grønlandsk polka nr. 5

Guitarpolka

e. Henrik Starck, Nuuk/
Poul Lendal 1979

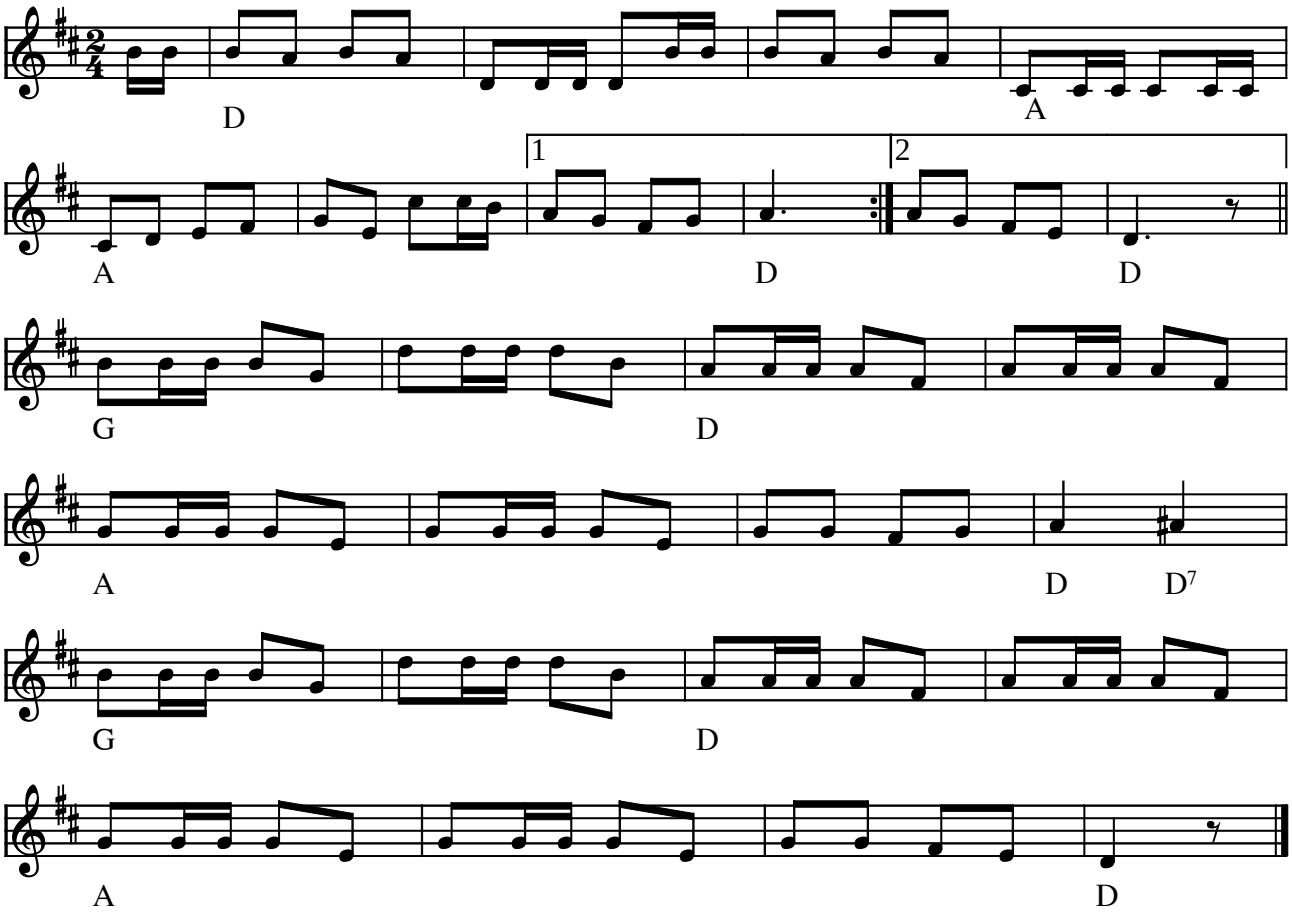

Grønlandsk polka nr. 5 "Guitarpolka" e. Henrik Starck, Nuuk/Poul Lendal 1979

(Node fra Folkets Hus Spillefolk: www.folketshus.dk)

Grønne Aal

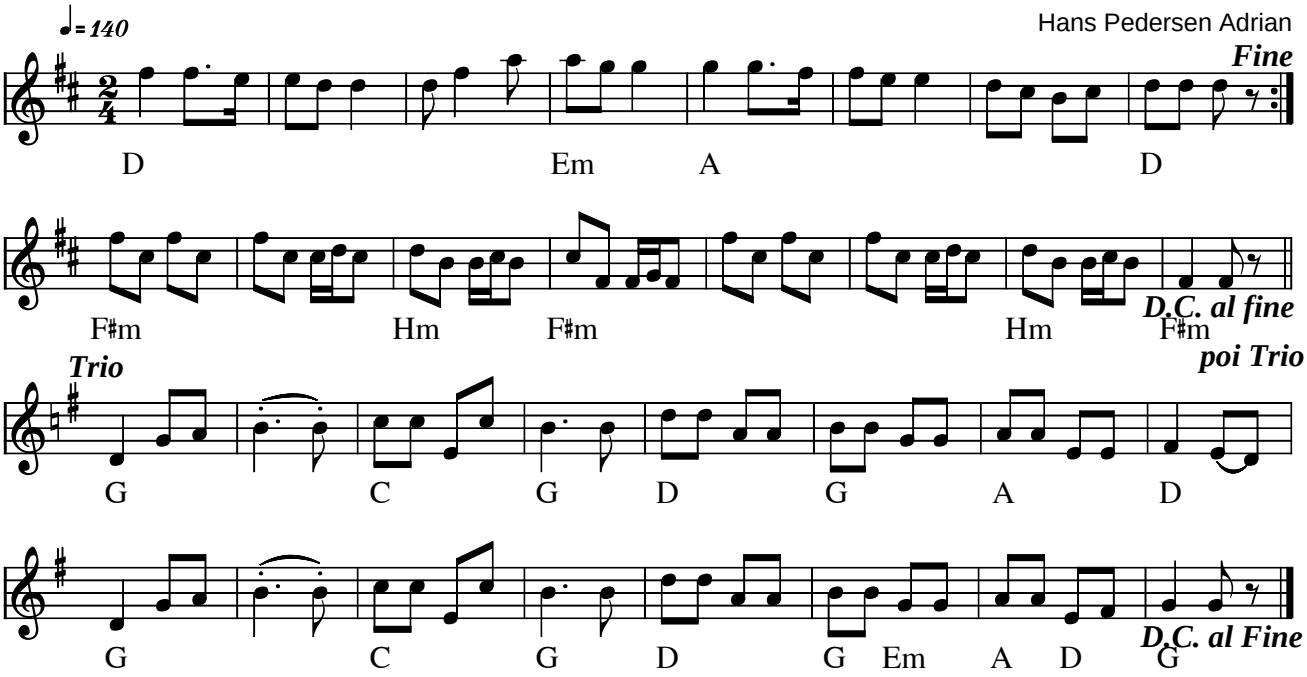

Grønne Aal (Polka) e. Hans Pedersen Adrian (DK)

Kilde: Hans Pedersen Adrians nodebog (Dansk Folkemindesamling, www.dafos.dk
Node fra Folkets Hus Spillefolk: www.folketshus.dk (Filnavn: pk-grzznnezzzl, node og tekst sidst revideret 8/2-2006)

Gudmunddansen

Trad. norsk

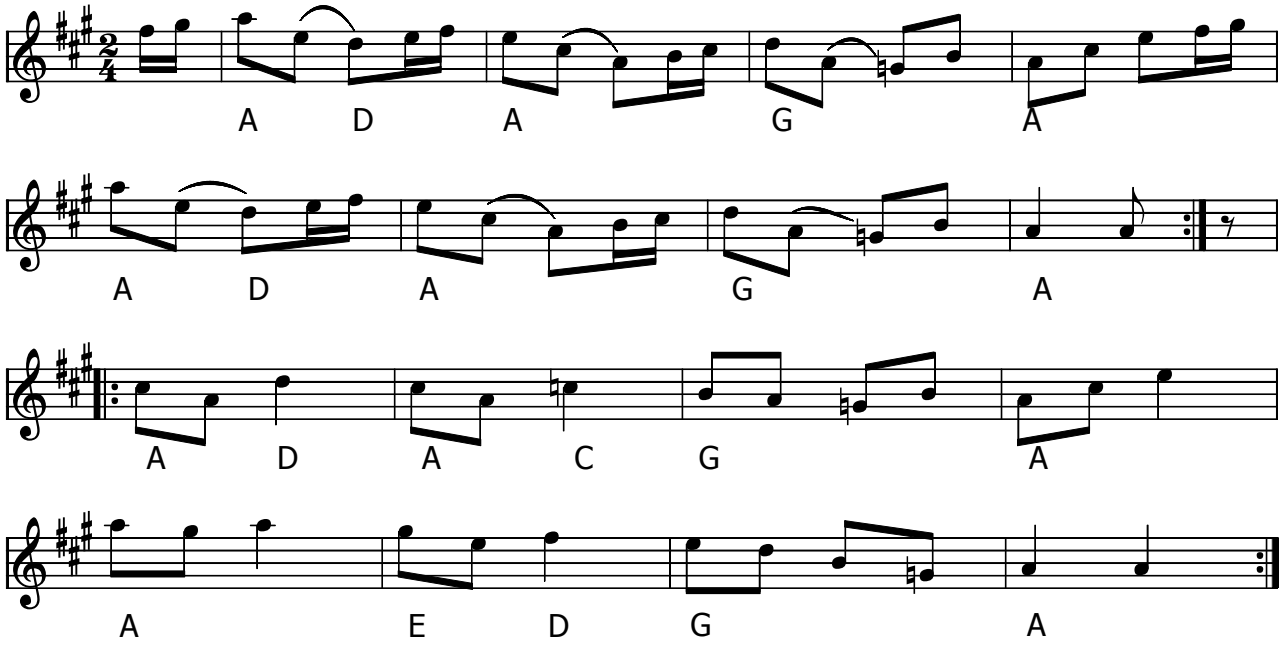

Gudmunddansen (N) Trad.

- CD: Geitungen – Bro Kast! (2004) (frit eft. brødrene Ivar og Trygve Fuglestad, Bjekheim)

*På denne CD spilles: En ekstra ½ takt i hver reprise. Og 2. reprise 5.-6. takt a-**g**-a, **g**-e-fis*

- CD: Stambordet – Gamle toner, nye strenger (2008)
- CD: Gatelangs med ril & reinlender – Rustad Tom

Der spilles forskelligt på alle tre Cd'er:

F. eks i 2. reprise 2. takt ***d***-a-***cis*** og 2. reprise 5.-6. takt a-***g***-a, ***g***-e-fis.

Node fra Folkets Hus Spillefolk: www.spillefolk.dk (Filnavn: pk-gudmund, node sidst revideret 13/8-2015)

Gunnesbopolka

Daniel Gullström

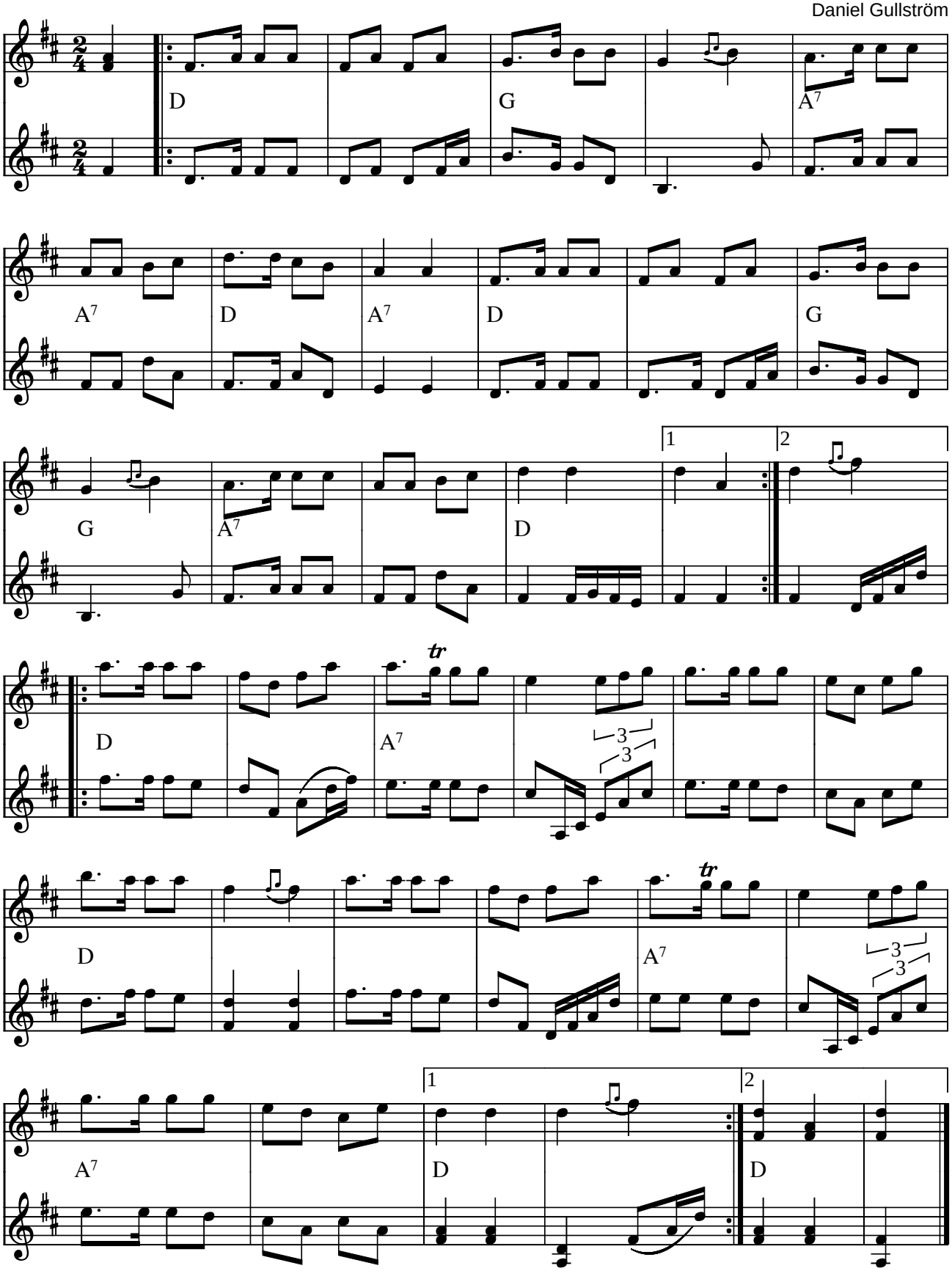

Gunnesbopolka af Daniel Gullström (S)

Kilde: Kopi af håndskrevet node fra "Revisoren"
Node fra Folkets Hus Spillefolk: www.folketshus.dk (Filnavn: pk-gunnesbo, node og tekst sidst revideret 27/11-2005)

Gunvers Polka

Thomas Thomsen 1977

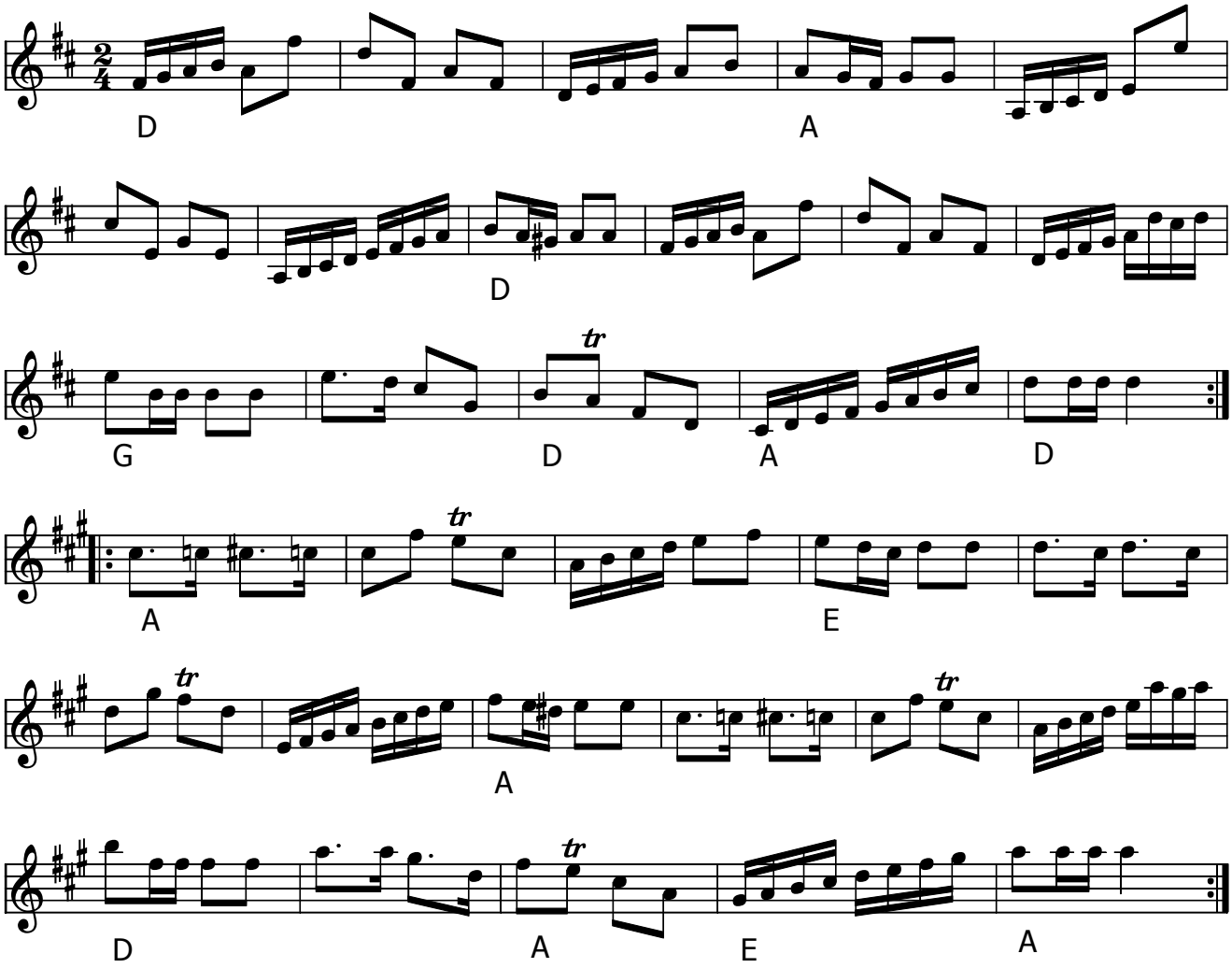

Gunvers Polka (DK) af Thomas Thomsen

Kilde: Sindbilleder - En bog om spillemanden Thomas Thomsen. (1992)

Node fra Folkets Hus Spillefolk: www.spillefolk.dk (Filnavn: pk-gunvers, node sidst revideret 3/2-2017)

Hälsingborgspolkan

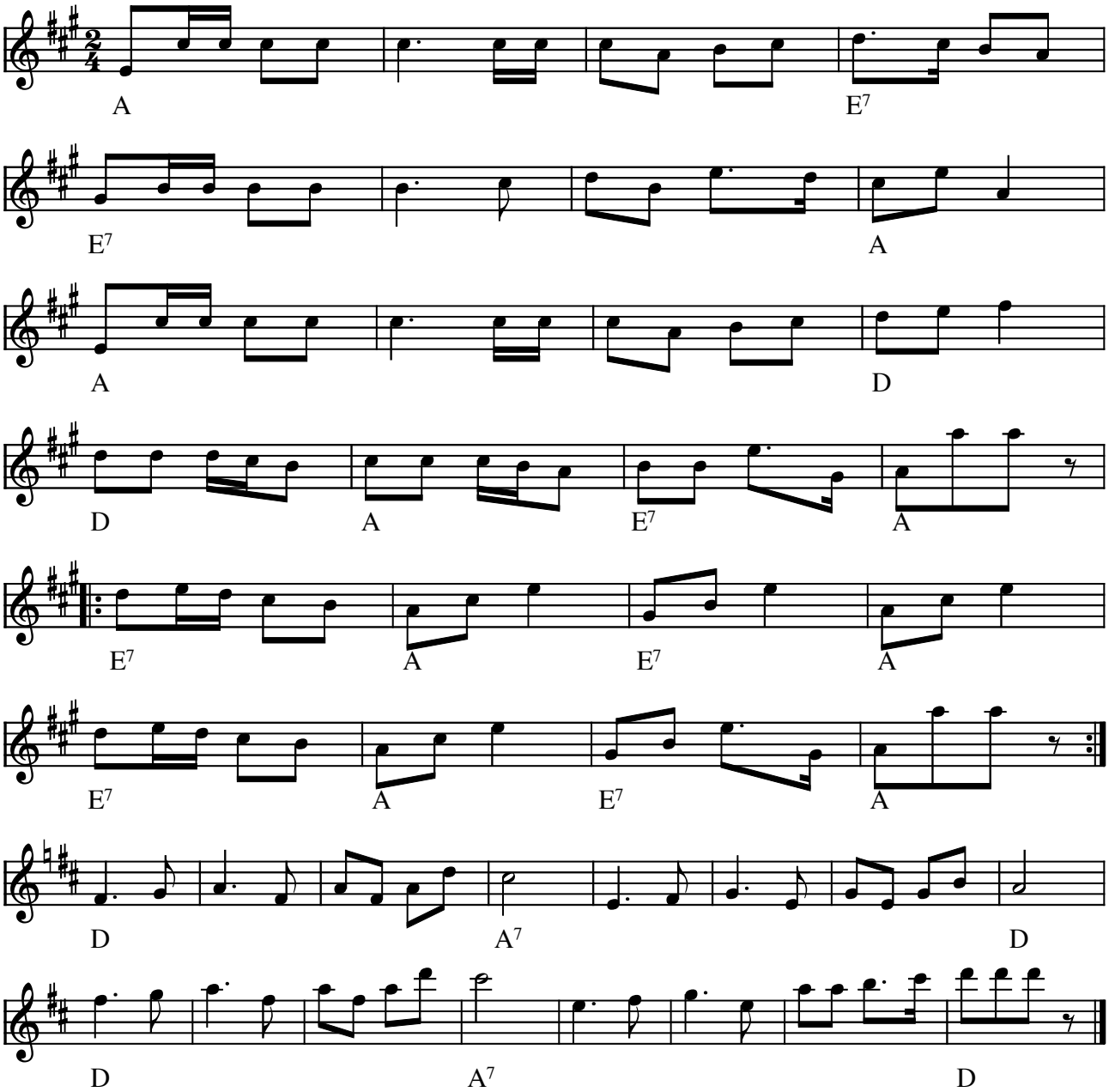

Hälsingborgspolkan (S)

Optegnet af Carl-Erik Lundahl

(Node fra Folkets Hus Spillefolk: www.folketshus.dk)

Hamborg op og ned

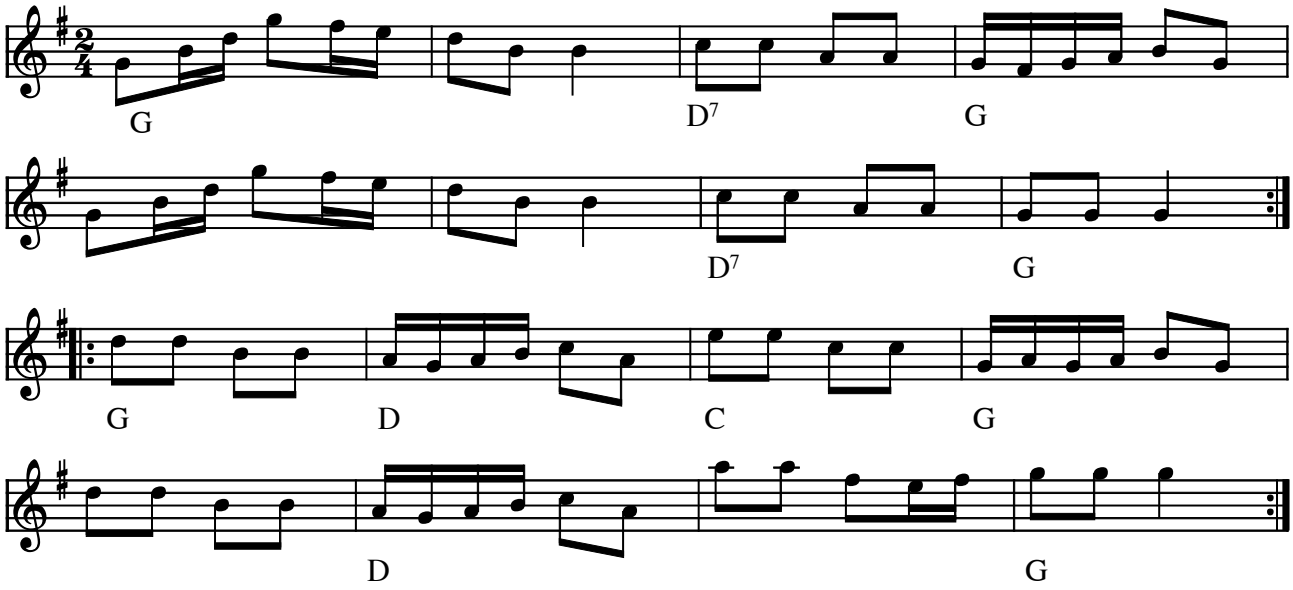

Hamborg op og ned (DK)

(Node fra Folkets Hus Spillefolk: www.folketshus.dk)

Hamborg skotsk (Fynbo)

efter Trads

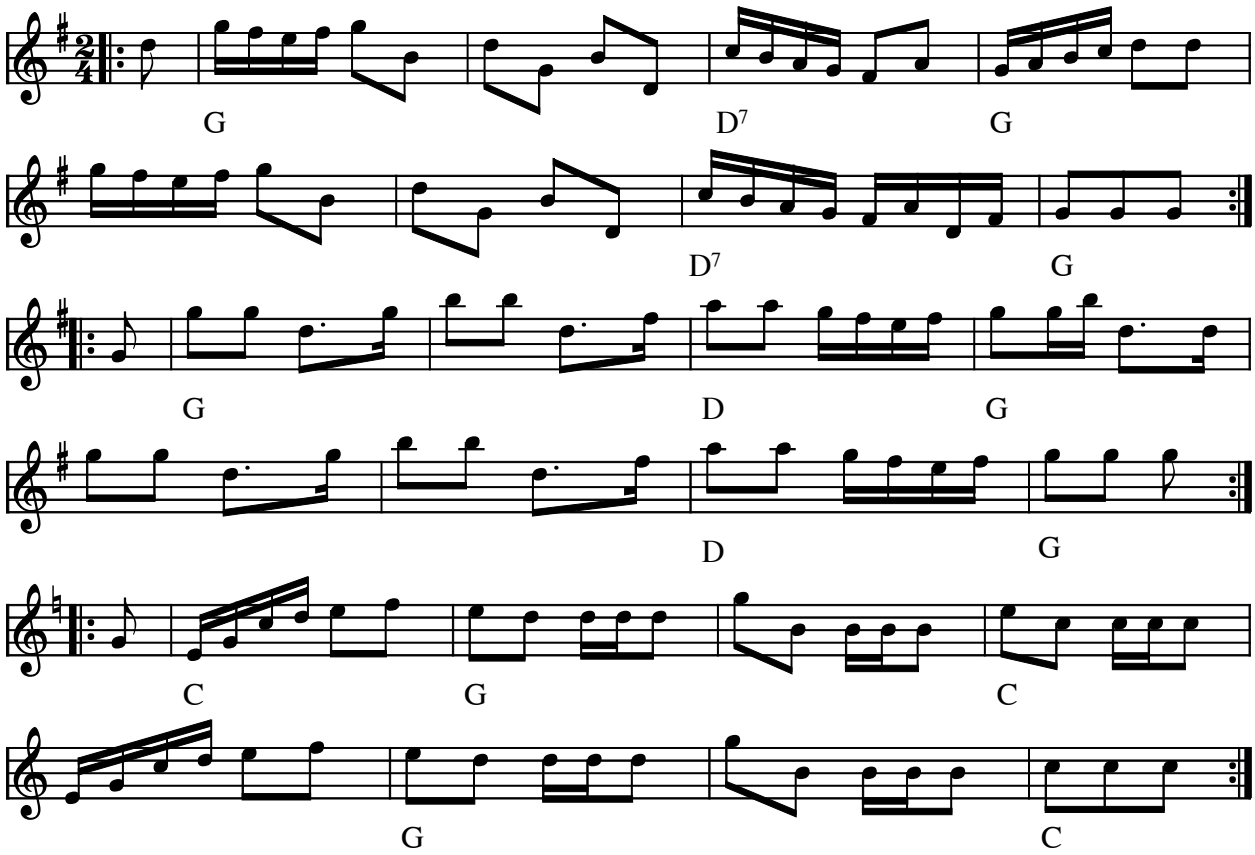

Hamborg skotsk (Fynbo) efter Trads (DK)

(Node fra Folkets Hus Spillefolk: www.folketshus.dk)

Hamborger

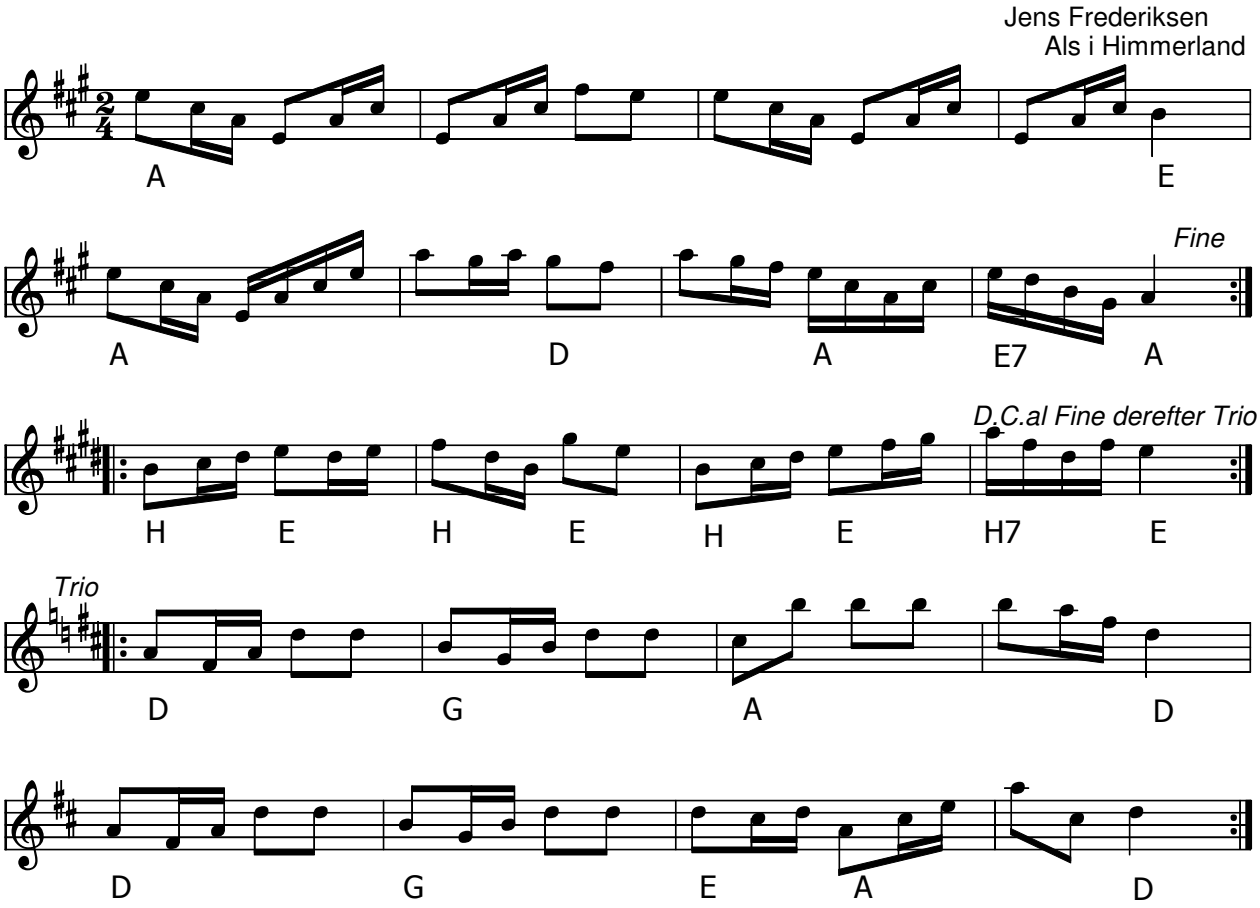

Hamborger (DK) Komponist: Jens Frederiksen

- LP: Jydsk på Næsen - Levende musik OlgaLP85025 (1985)

Jens Frederiksen (1854-1943) er kendt af mange fra billedet, hvor han og de 11 sønner er marcheret op på række og geled med messinginstrumenter til ære for fotografen.

Node fra Folkets Hus Spillefolk: www.spillefolk.dk (Filnavn: pk-hamborger, node sidst revideret 24/9-2013)

Hamborger

Ole Kjær, Ringkøbing

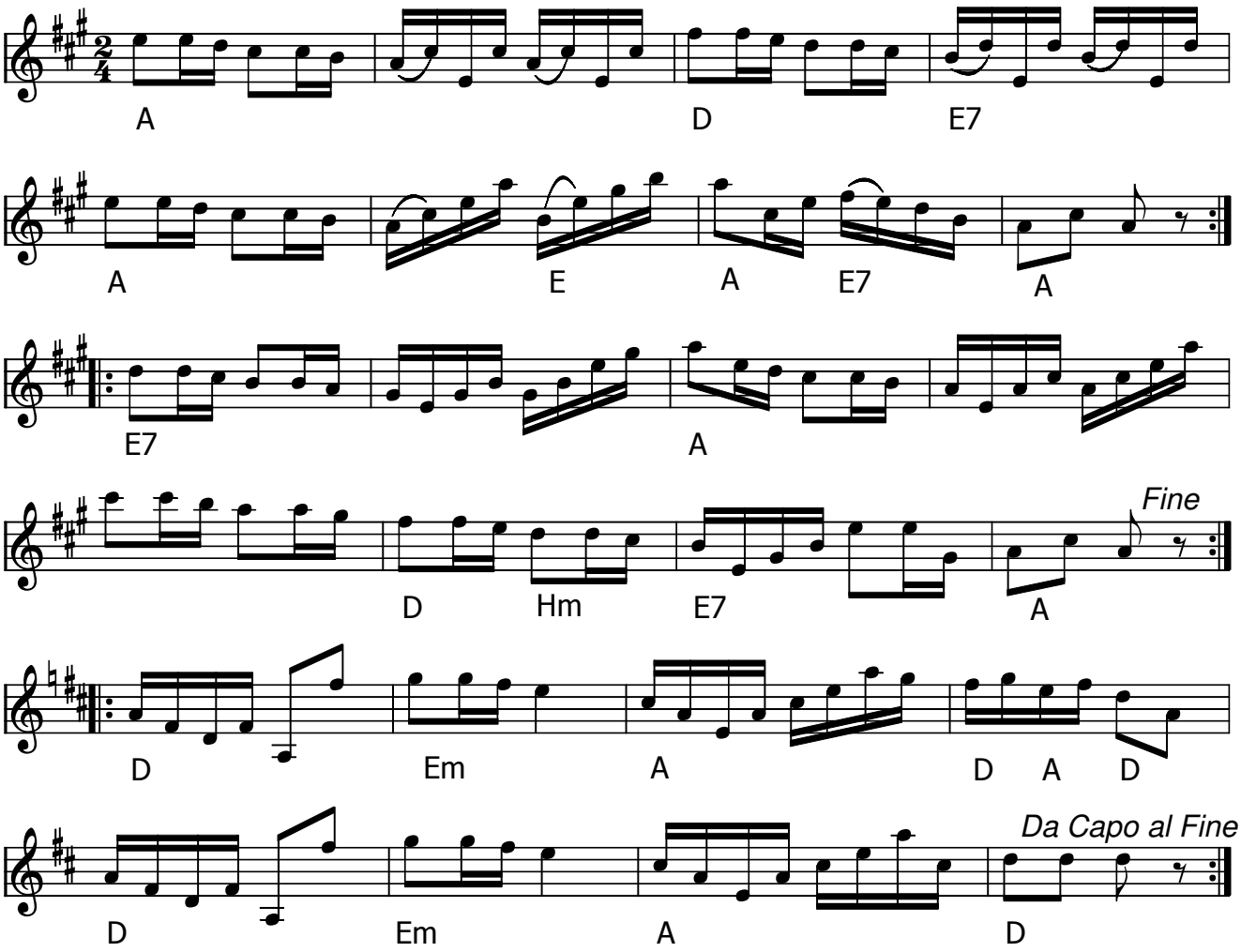

Hamborger (DK) Komponist: Ole Kjær

- LP: Jydsk på Næsen - Levende musik OlgaLP85025 (1985)

Node fra Folkets Hus Spillefolk: www.spillefolk.dk (Filnavn: pk-hamborg, node sidst revideret 15/10-2019)

1.11 Hamborger

Nr. 42 i nodebog efter Lars Frøstrup Andersen, Nederby, Fur

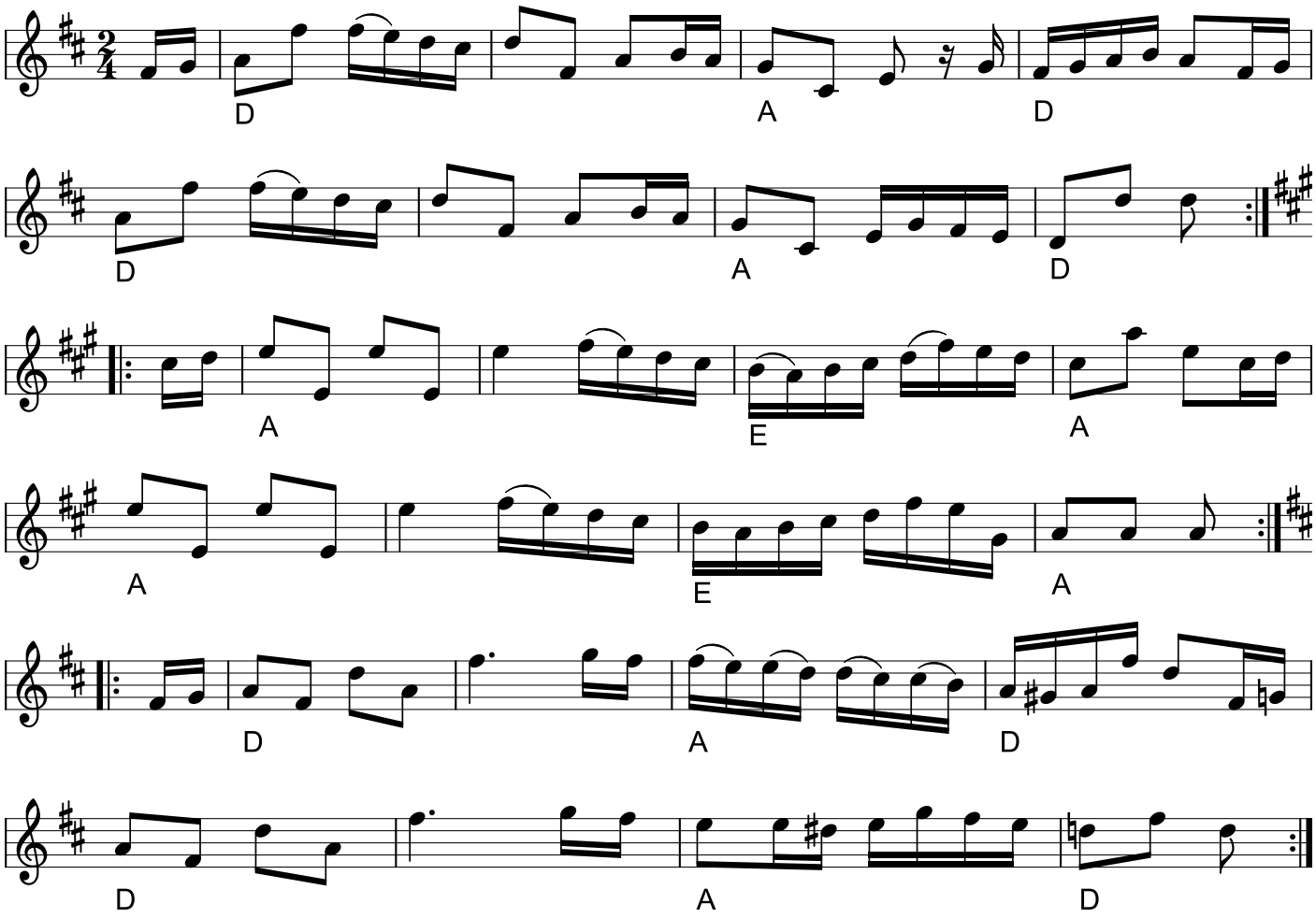

Hamborger fra Fur
(DK)
Nr. 42 i Nodebog efter Lars Frøstrup Andersen (1827-1917), Nederby, Fur
Node fra Folkets Hus Spillefolk: www.spillefolk.dk (Filnavn: pk-hamborgerfur, node sidst revideret 29/2-2020)

Hamborger fra Ribe

arr: Andersen & Smedegaard

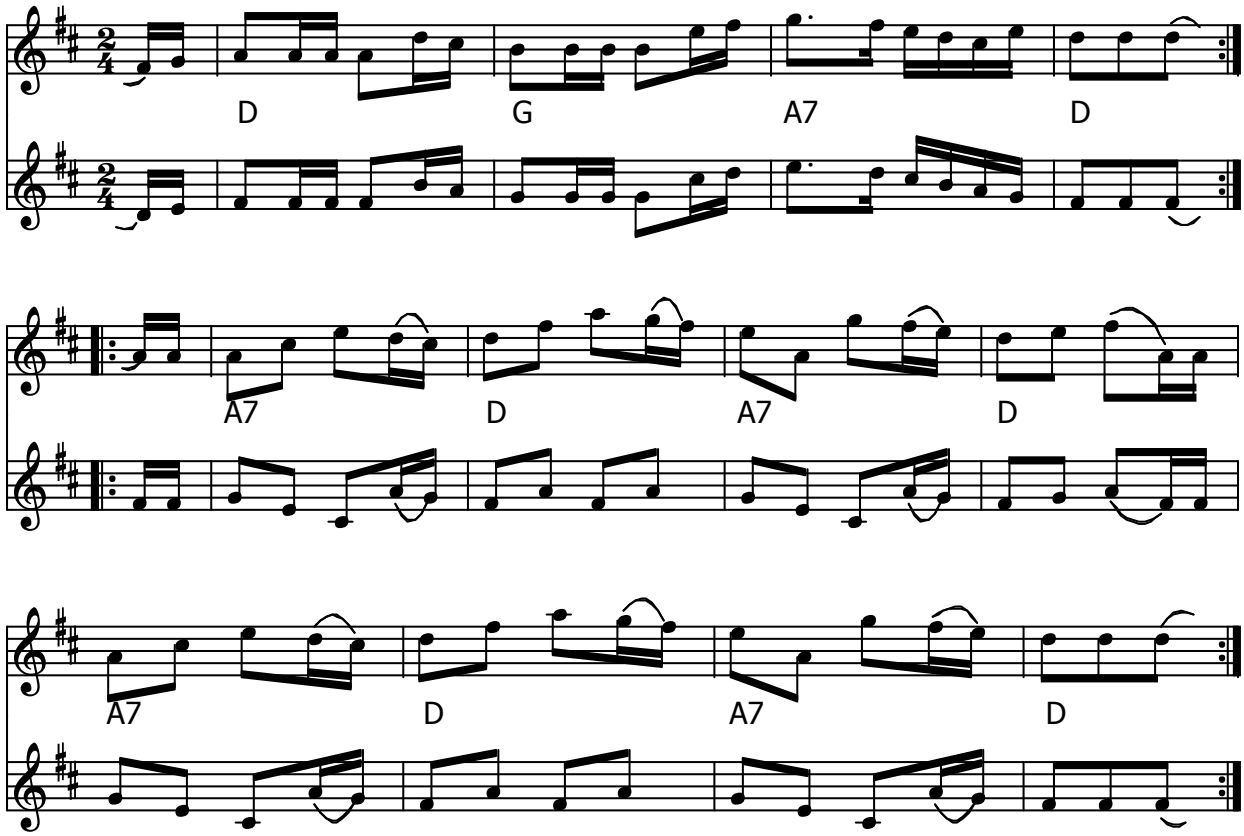

Hamborger fra Ribe (DK) arr: Andersen og Smedegaard

Node fra Folkets Hus Spillefolk: www.spillefolk.dk (Filnavn: pk-ribe, node sidst revideret 4/1-2013)

Hamborger no 3

Fra Gevningebogen, Nodebog fre Lejre (1853)

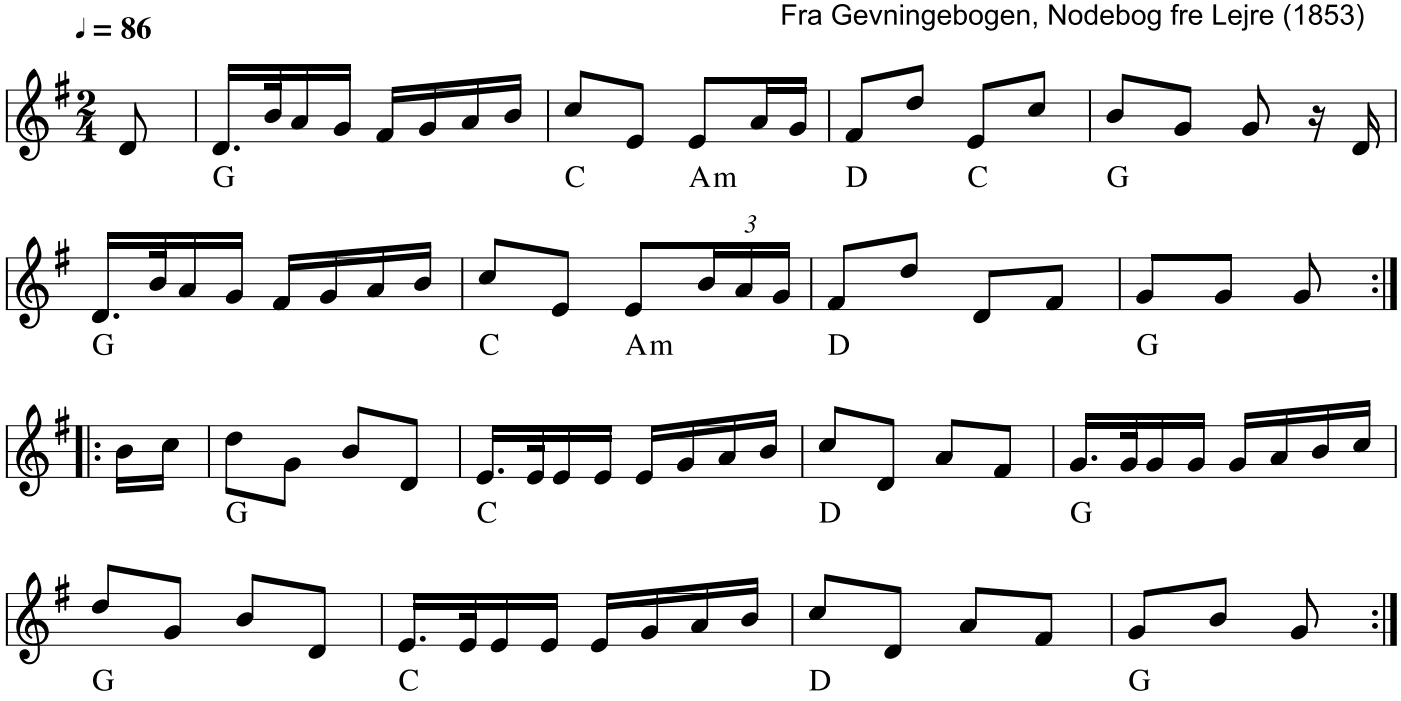

Gevningebog: En gammel nodebog fra Lejre (1853)
Node fra Folkets Hus Spillefolk: www.spillefolk.dk (Filnavn: pk-hamborgertre, node sidst revideret 24/1-2019)

Hamborger Polka

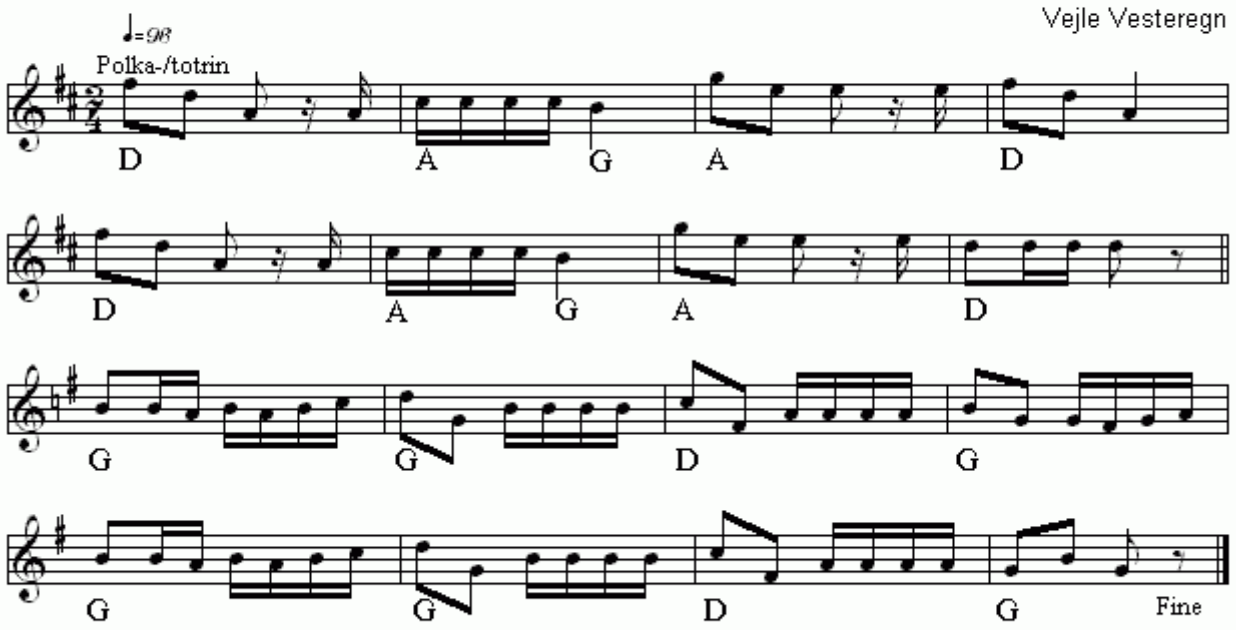

Hamborger Polka(DK)
Nr 534 i "358"-samlingen

Node fra Folkets Hus Spillefolk: www.folketshus.dk (Filnavn: pk-hamborgerpolka, node sidst revideret 24/11 - 2014)

Hamborger Sveitritt

e. Michael Graubæk

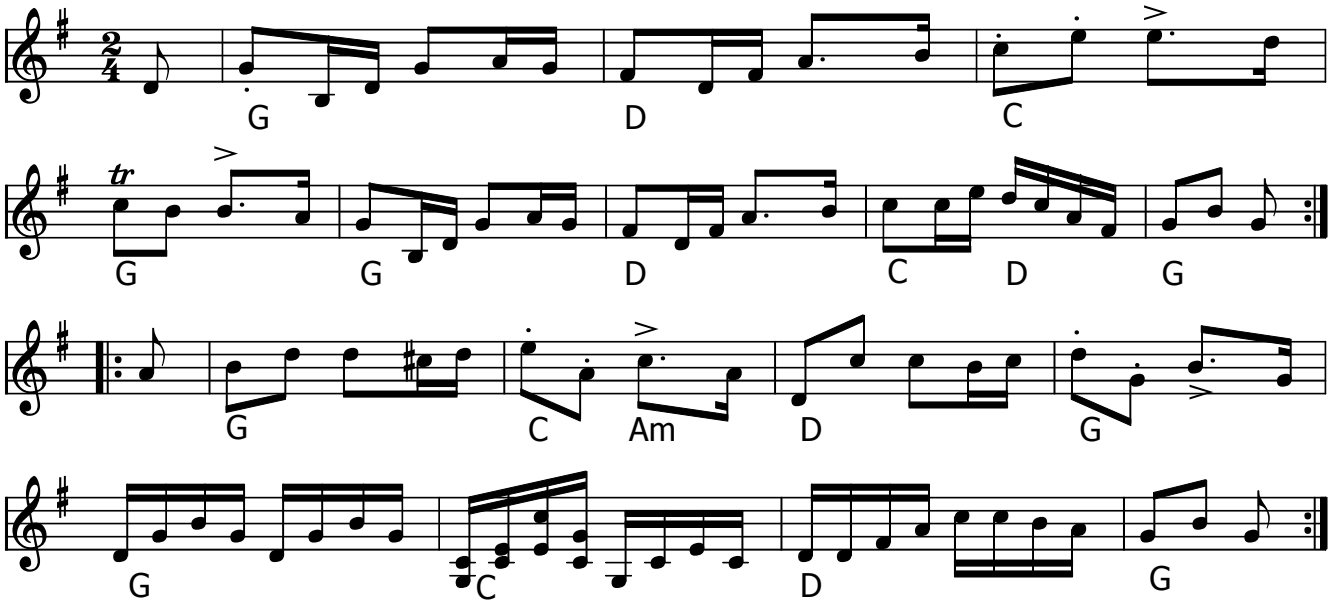

Hamborger Sveitritt (DK) efter CD

- CD: Rannok – Gammelt, nyt, lånt og blåt (2016)

Text fra CD:
En lille folkedanser klassiker, som har været en uundgåelig ørehænger fra buskspil i gamle dage. Den har sit navn efter de to danseformer, som dansen indeholder: hamborger og sveitrit. Dansen har været udbredt i det meste af Danmark fra midten af 1800-tallet under forskellige navne.

Node fra Folkets Hus Spillefolk: www.spillefolk.dk (Filnavn: pk-sveitritt, node sidst revideret 20/1-2018

Han som hakar upp sig

Polkett e. Emil Carlstedt,Västerbotten

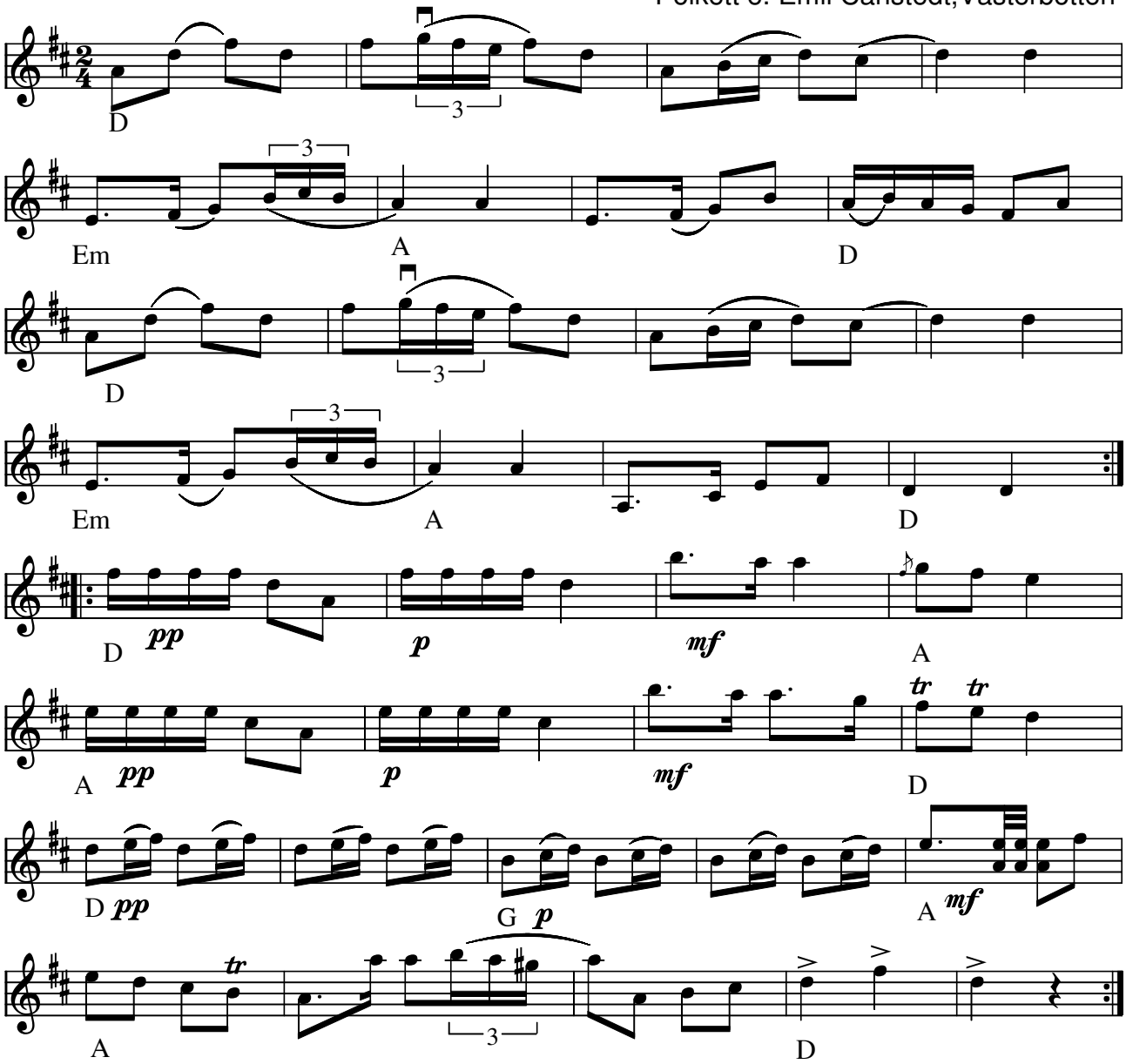

Han som hakar upp sig (polkett) Västerbotten(S)

Indspillet på:

- CD: Burträskar´ a - För ditt inre öga (1991)

Node fra Folkets Hus Spillefolk: www.spillefolk.dk (Filnavn: pk-hansom, Lavet 12/11-2000 og sidst revideret 22/2-2019)

Egn: Västerbotten,

Haralds Polka

E. Estrup
1979

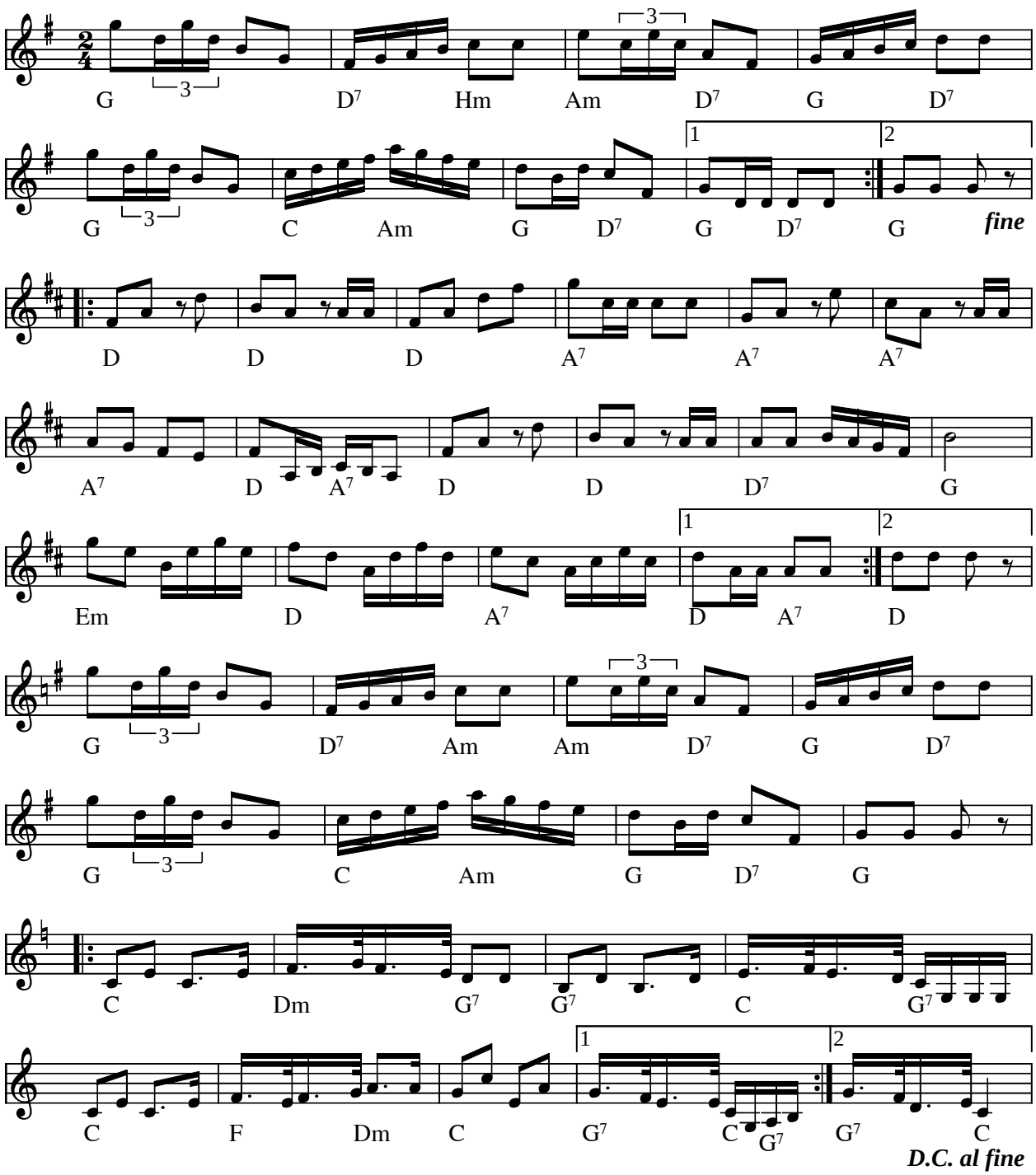

Haralds Polka af E. Estrup (DK) 1979

Node fra Folkets Hus Spillefolk: www.folketshus.dk (Filnavn: pk-harald, node og tekst sidst revideret 16/12-2003)

Hardy Halvkrafts hamborger

Sven Klink

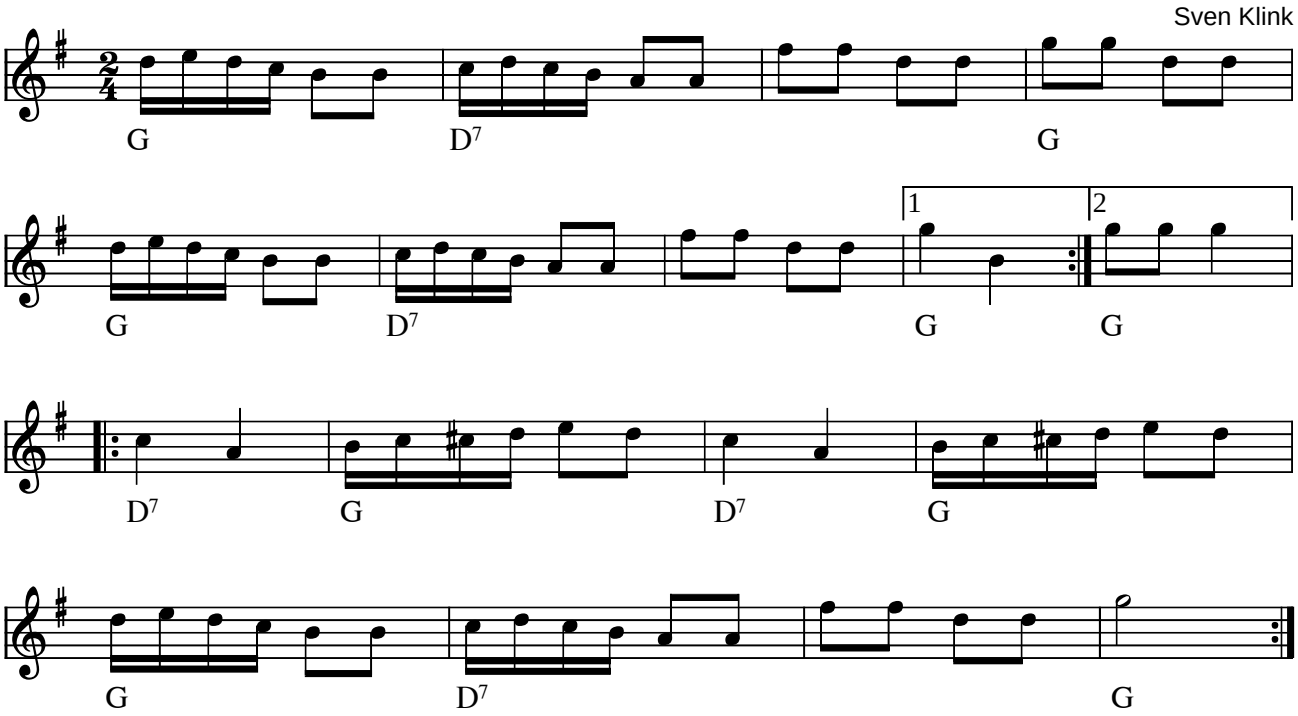

Hardy Halvkrafts hamborger af Sven Klink (DK)

Denne melodi deltog i konkurrencen om Træfmelodi 2007

Hardy Halvkraft var kaptajn i ØK

Kilde: Node fra komponisten
Node fra Folkets Hus Spillefolk: www.folketshus.dk (Filnavn: pk-hardy, node og tekst sidst revideret 7/3-2007)

Hartvigs Polka nr 17

Forkert polka e. Levy Wilsen

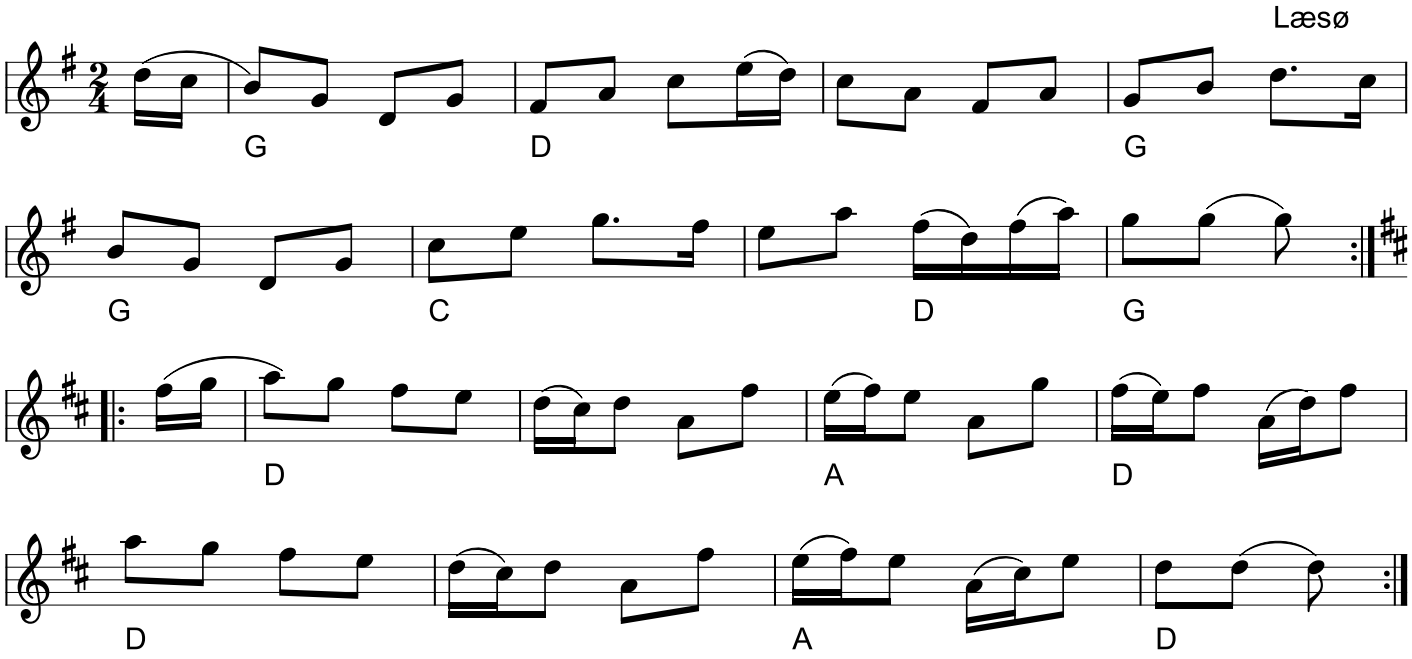

Hartvigs Polka nr 17 - Forkert polka e. Levy Wilsen
(DK)
Kilde: Læsø - dans & musik af Kenneth Krak, Arne Ryge Pedersen, Esben Wolf og Anders Christensen. (Folkemusikringen 1995)
Node fra Folkets Hus Spillefolk: www.spillefolk.dk (Filnavn: pk-hartvig, node sidst revideret 18/4-2019)

Hej bette ven ska' vi bytt' hat . . .

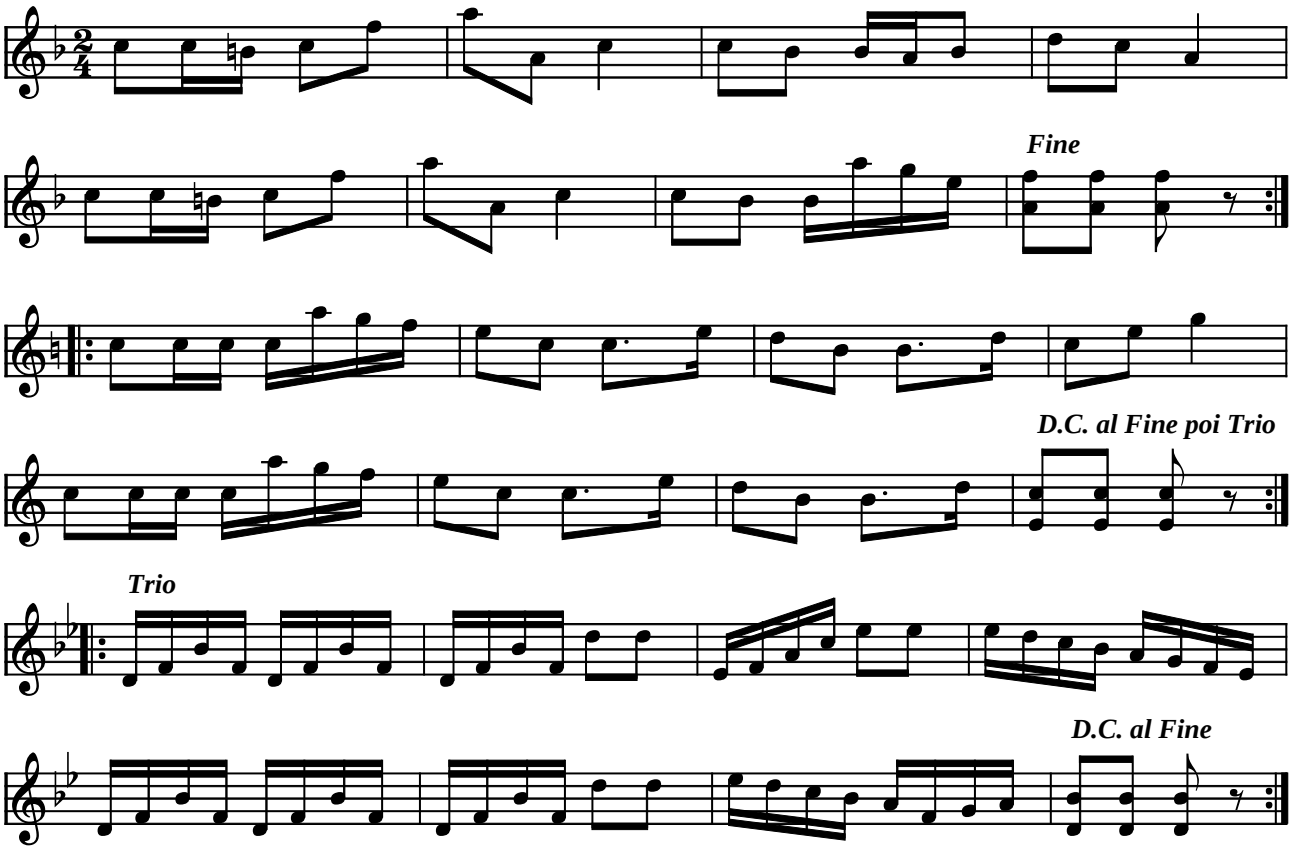

Hej bette ven ska' vi bytt' hat . . . (polka) (DK)

(Node fra Folkets Hus Spillefolk: www.folketshus.dk)

Helge Sørensens polka

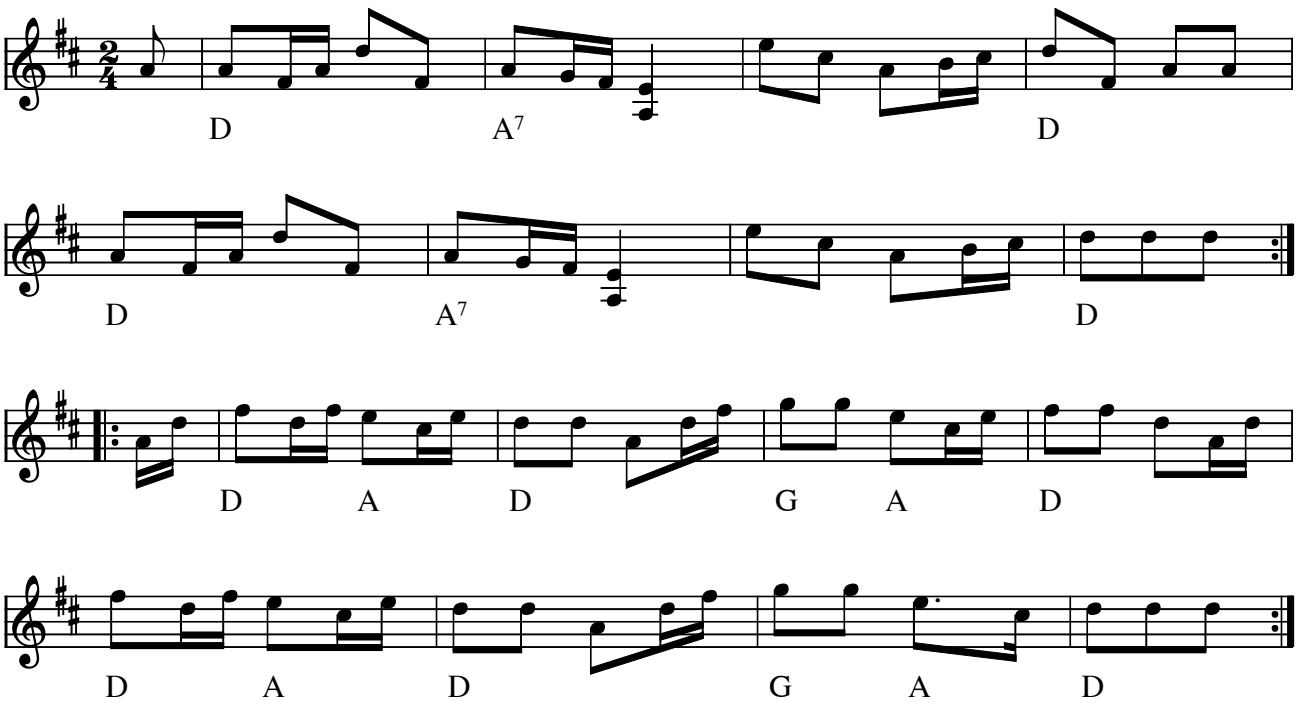

Helge Sørensens polka (DK)

Kilde: Node fra Kristian Bugge (becifring src)
Node fra Folkets Hus Spillefolk: www.folketshus.dk (Filnavn: pk-helgeszzr, node og tekst sidst revideret 3/7-2005)

Henrik Smith

Himmerland

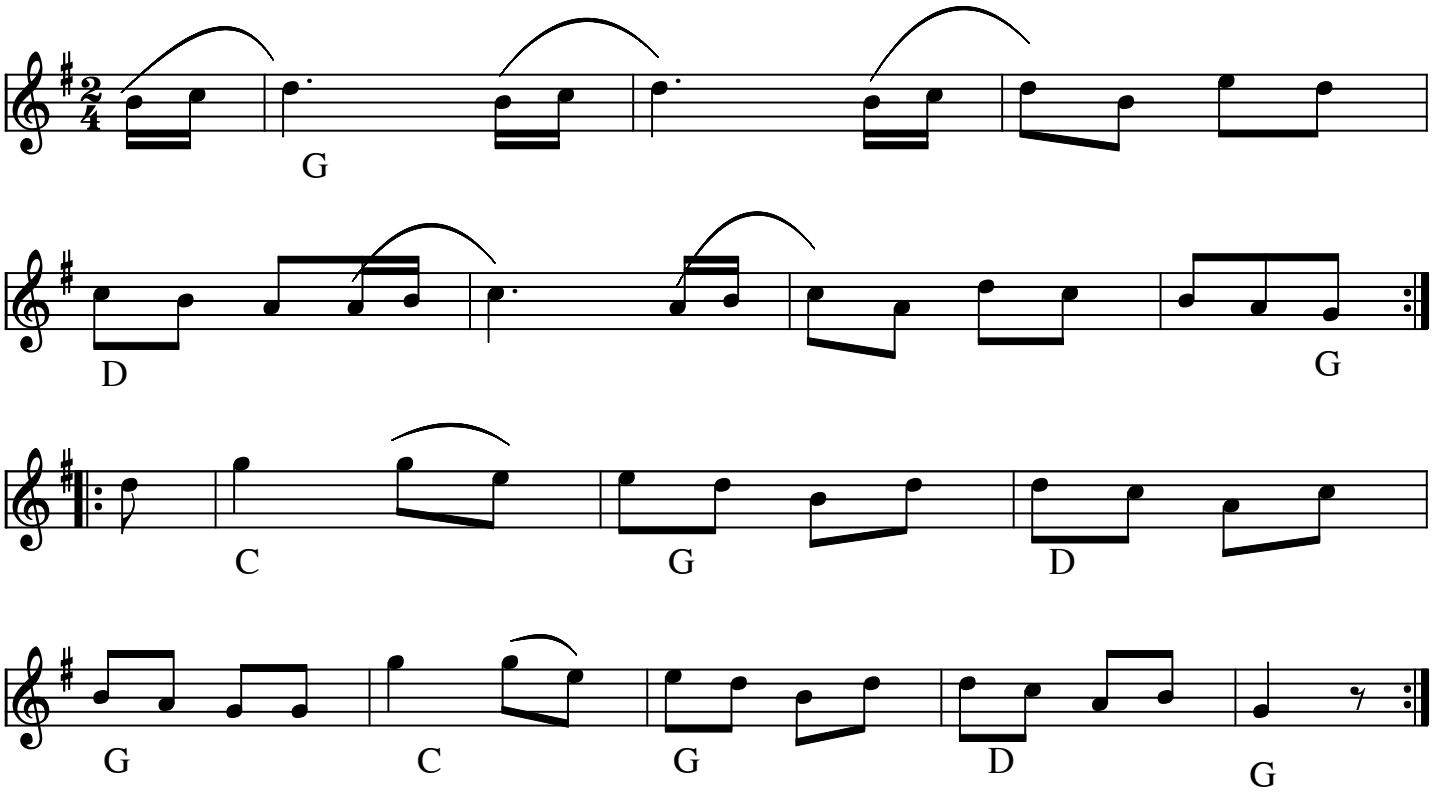

Henrik Smith (DK)

Kilde: 358 no 125

Node fra Folkets Hus Spillefolk: www.spillefolk.dk (Filnavn: pk-henriksmith, node sidst revideret 11/1-2011)

Hönsepolkan

Assar Bengtsson, Skåne

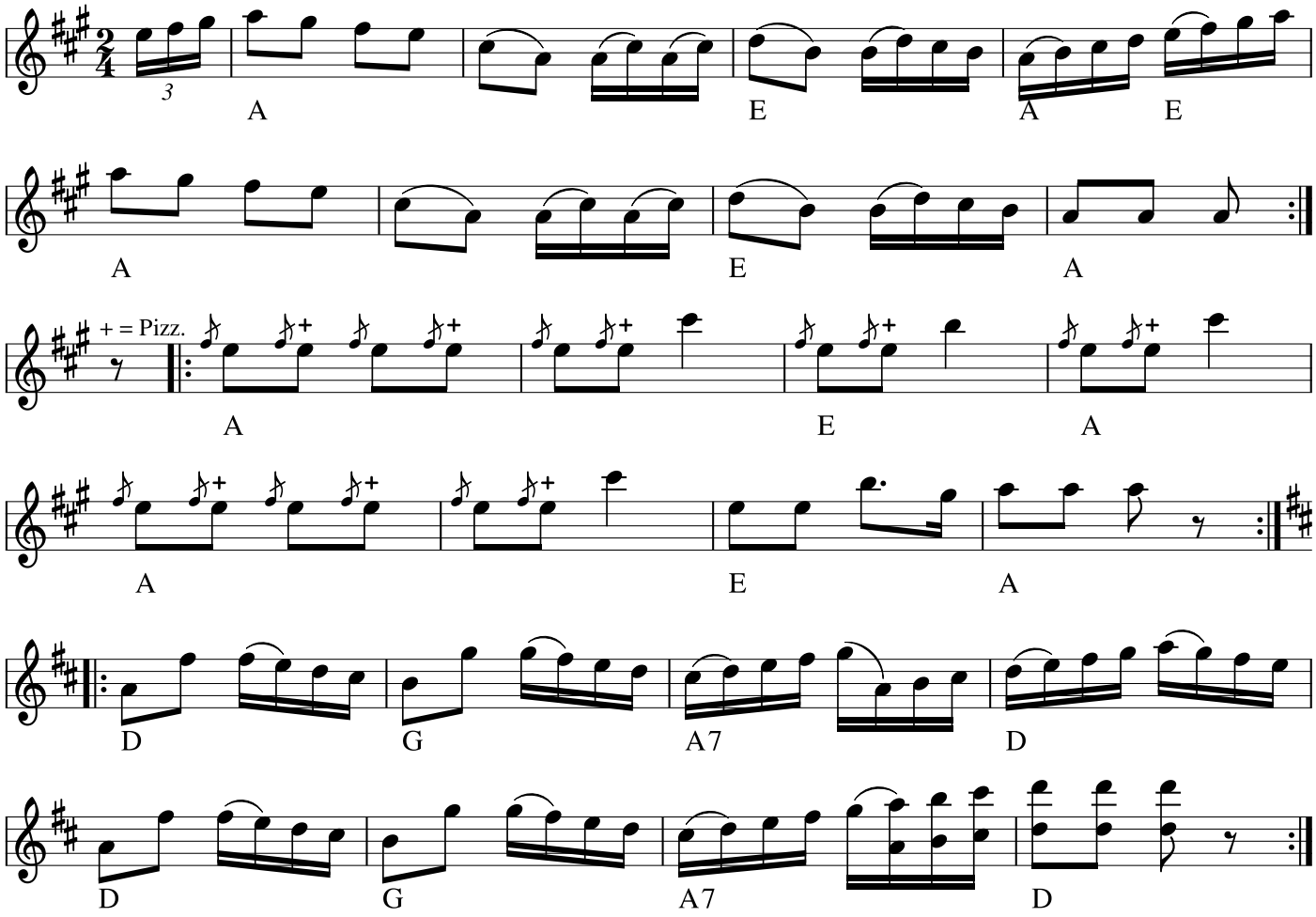

Hönsapolkan
(S)
e. Assar Bengtsson, Skåne
Node fra Folkets Hus Spillefolk: www.spillefolk.dk (Filnavn: pk-hzznsa, node sidst revideret 25/9-2018)

Hoppvals fra Feragen

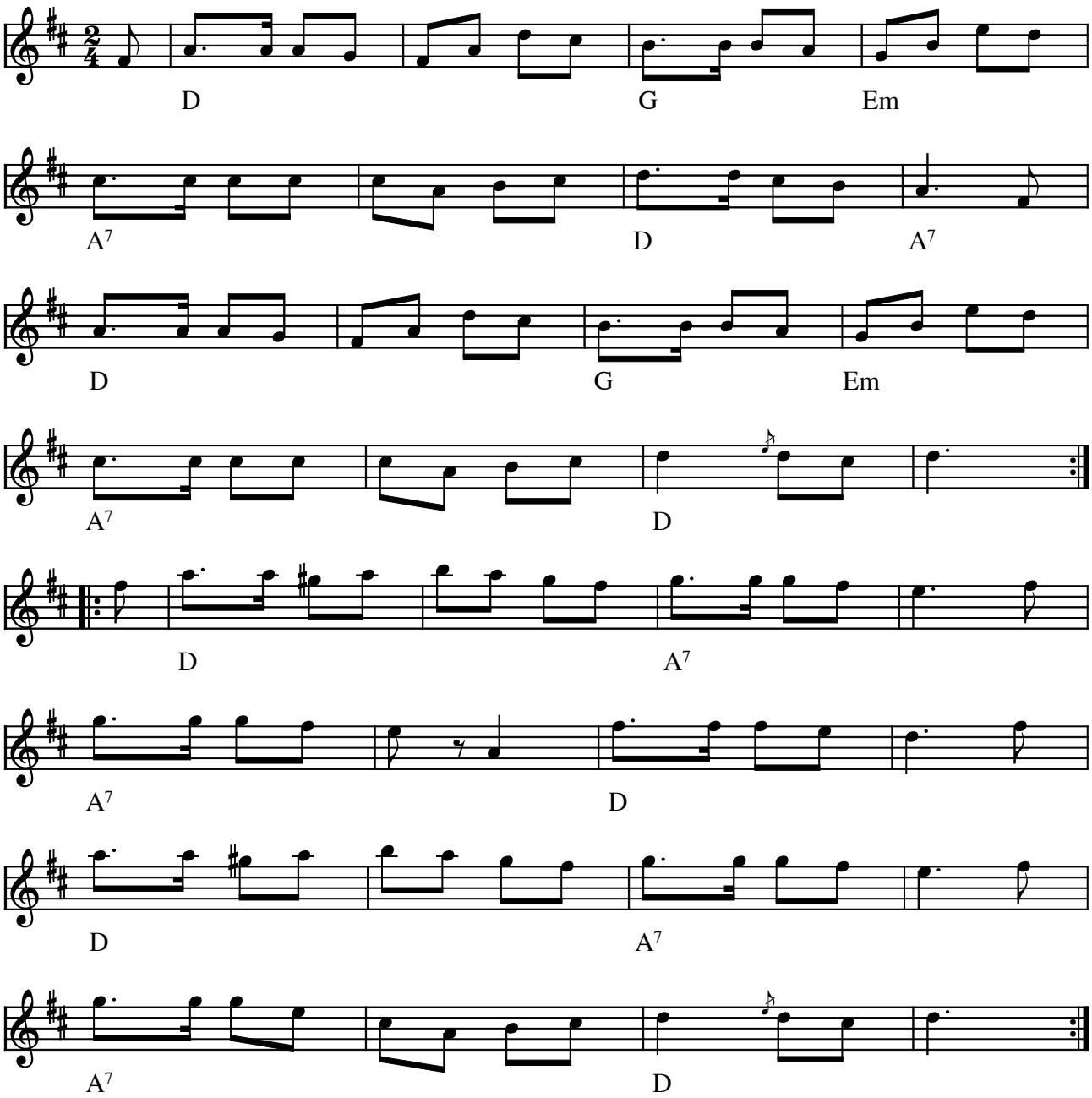

Hoppvals fra Feragen (polka) (N)

Kilde: Noteret af John Chambers
Node fra Folkets Hus Spillefolk: www.folketshus.dk (Filnavn: pk-hoppvalfer, node og tekst sidst revideret 12/1-2003)

Hoppvals fra Røros

e. Dalakopa

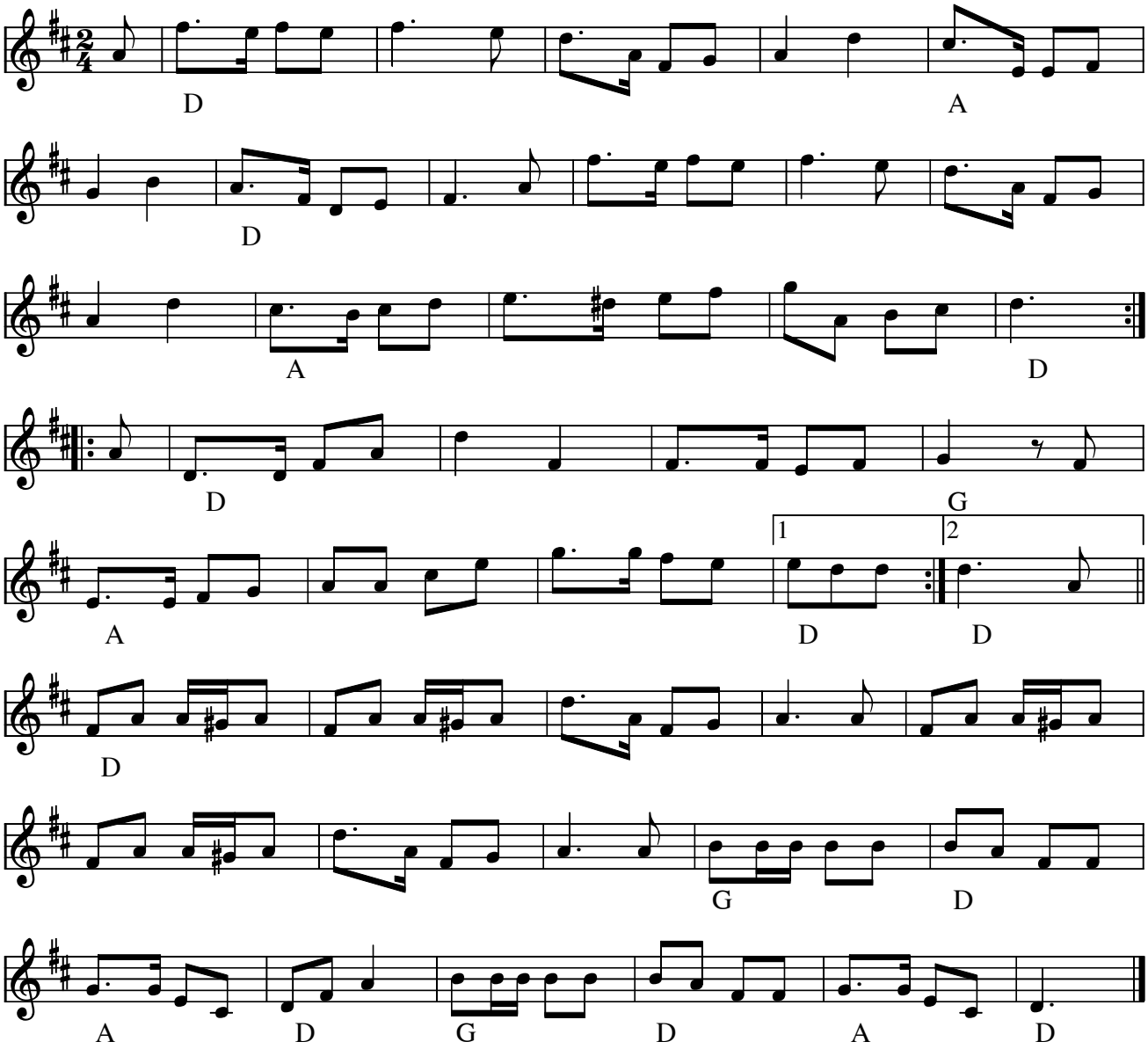

Hoppvals fra Røros (polka) e. Dalakopa(N)

- CD: Dalakopa – e' vi alle ihopa HCD 7109

Node fra Folkets Hus Spillefolk: www.spillefolk.dk (Filnavn: pk-hoppvals, Lavet 17/3-1999 og sidst revideret 3/8-2017)

Egn: Røros,

Jakobsens Rheinlænder nr 1

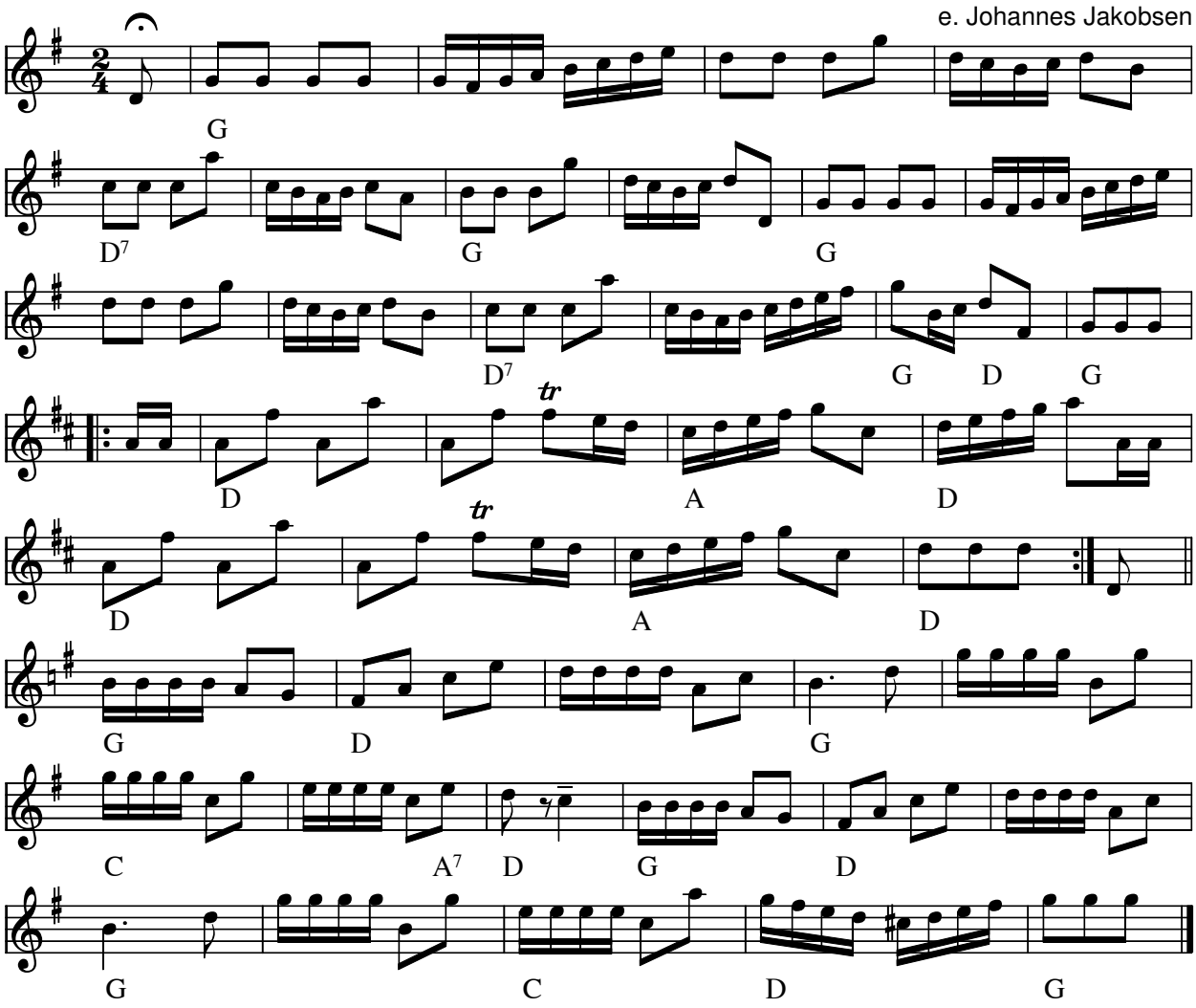

Jakobsens Rheinlænder nr 1 (DK)
e. Johannes Jakobsen - Ringgive

- CD: Gunner Friis - Kalejdoskop GO0605 (2005)

Node fra Folkets Hus Spillefolk: www.folketshus.dk (Filnavn: pk-jakob, node sidst revideret 20/5-2010)

Jakobsens Rheinlænder nr 2

e. Johannes Jakobsen - Ringgive

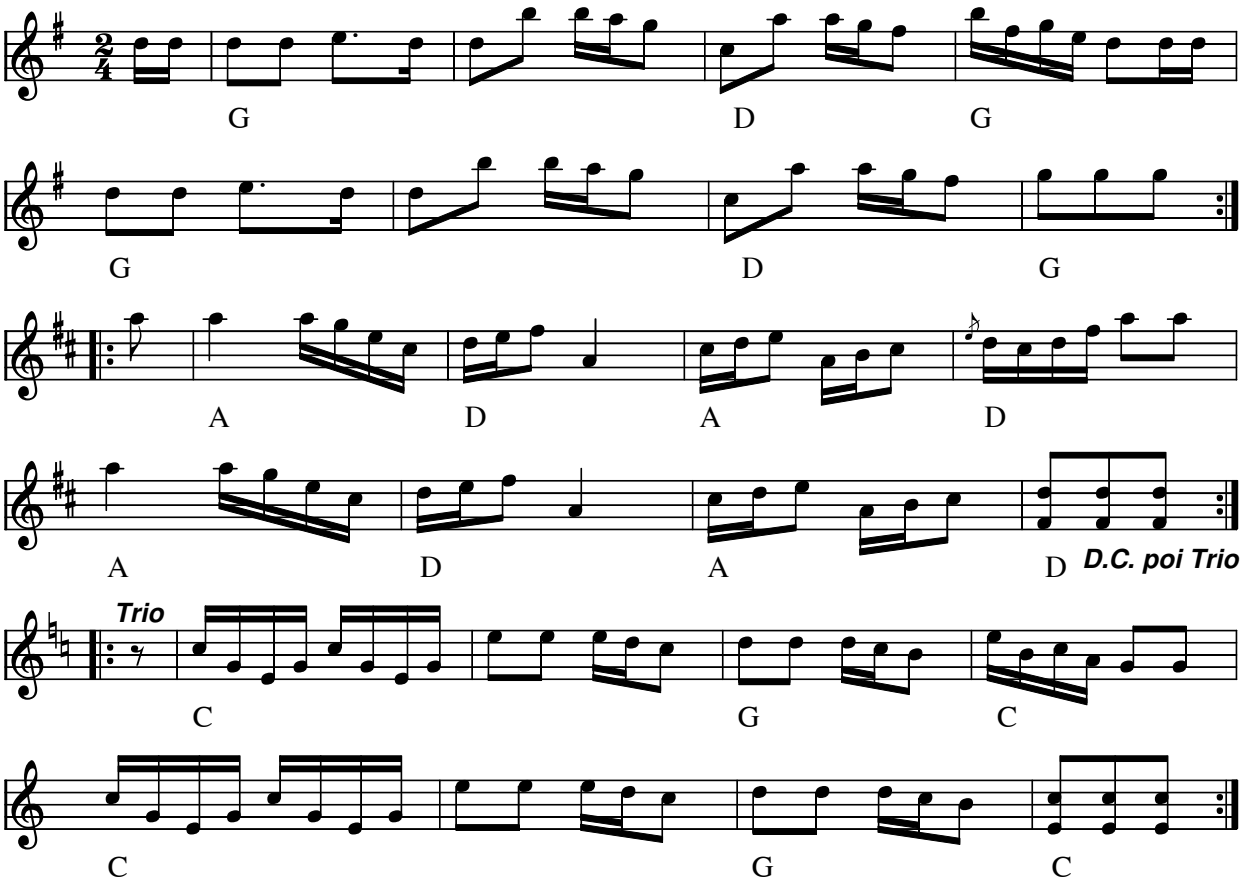

Jakobsens Rheinlænder nr 2 (DK)
e. Johannes Jakobsen fra Ringgive

- CD: Gunner Friis - Kalejdoskop GO0605 (2005)

Node fra Folkets Hus Spillefolk: www.folketshus.dk (Filnavn: pk-jakobs, node sidst revideret 20/5-2010)

Jämtgubben

Sno - polka

Gnesta-Kalle-
Sölve Strand

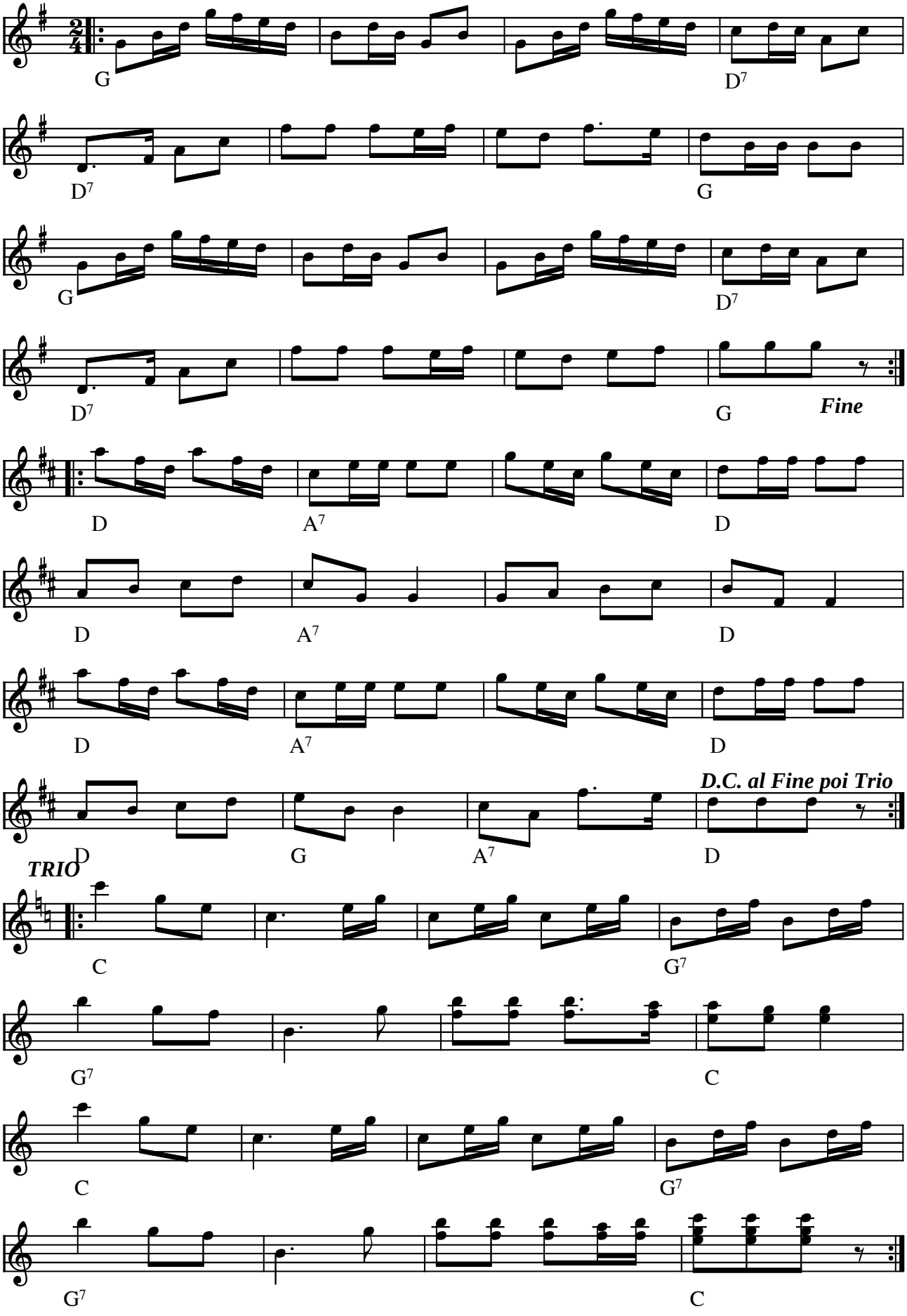

Jämtgubben sno-polka af Gnesta-Kalle (S)
(Node fra Folkets Hus Spillefolk: www.folketshus.dk)

Jens Frederiksens polka

e. Jens Frederiksen
Als i Himmerland

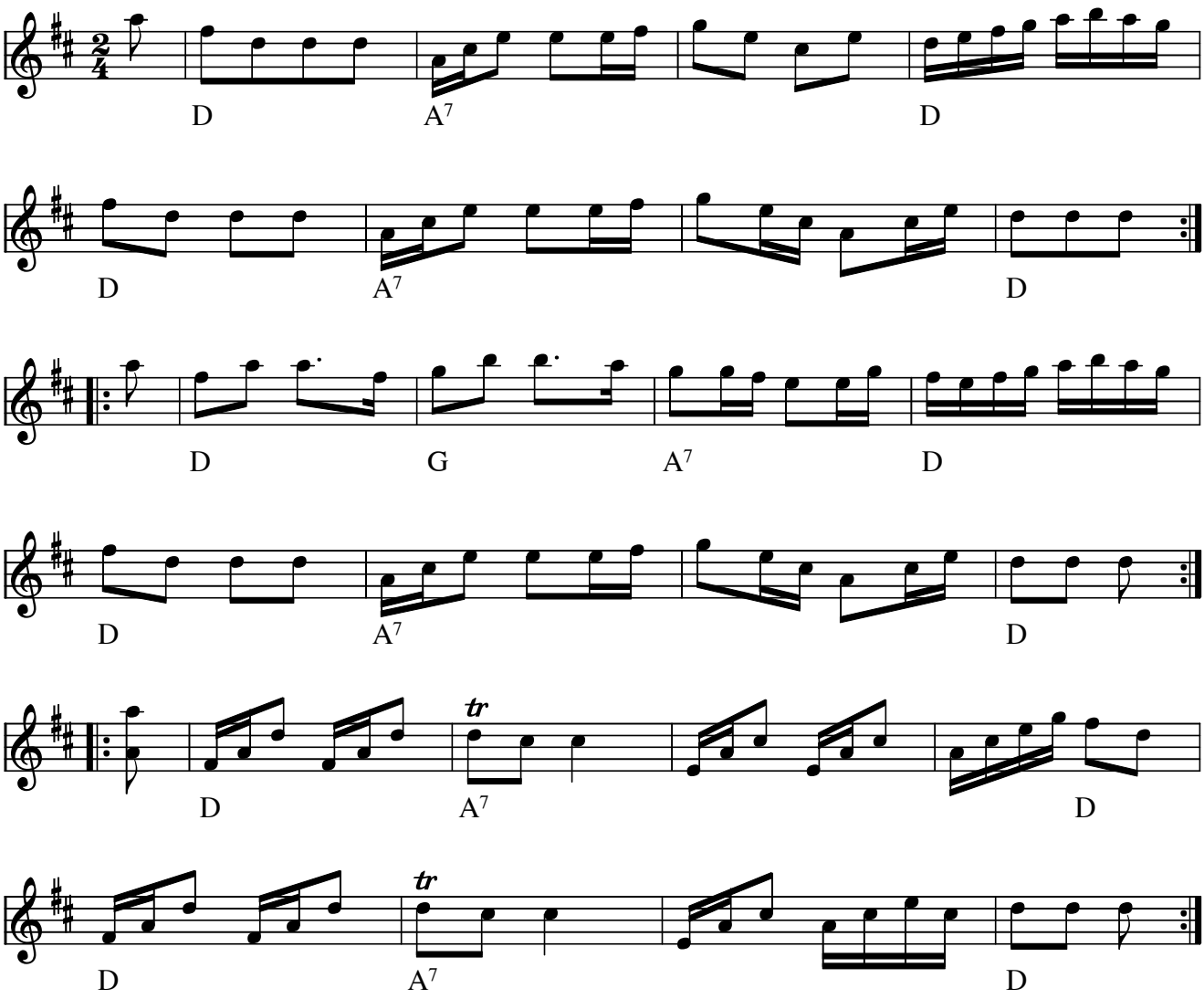

Jens Frederiksens polka e. Jens Frederiksen, Als i Himmerland(DK)

Også kaldet Polka i D-dur eller Polka fra Als i Himmerland (Nr.686 i "358")

Indspillet på:

- CD: Rebild Spillemændene: "TRADITIONER MØDES" (2001)
- CD: Elof & Wamberg – 12 ornli' syge tracks for ukulele og kontrabas (2012)

Node fra Folkets Hus Spillefolk: www.spillefolk.dk (Filnavn: pk-jensfred, Lavet 8/10-2005 og sidst revideret 6/11-2016)

Nummer 686 i 358 Danske Folkedansemelodier, Kilde: Smed Christians nodebog 3,322

Egn: Himmerland,

1.05 Jens Jeppesens Polka

Side 5 i nodebog efter Jens Jeppesen, Fur

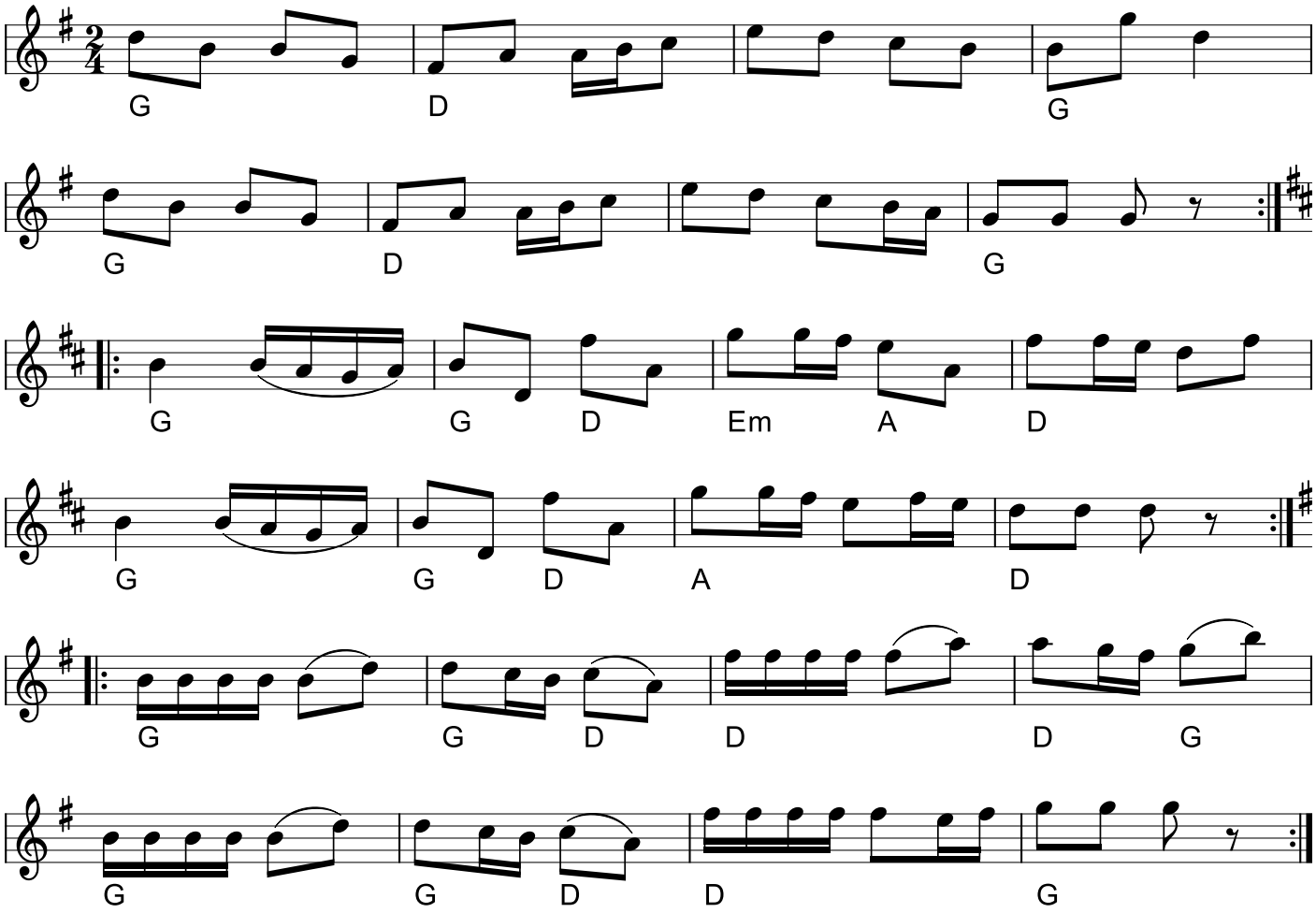

Jens Jeppesens Polka
(DK)
Side 5 i Nodebog efter Jens Jepppesen (1880-1968), Fur.
Node fra Folkets Hus Spillefolk: www.spillefolk.dk (Filnavn: pk-jensjeppesen, node sidst revideret 29/2-2020)

Jens Karl Førbys Polka

Arr: Gunnar Bärlund

e. Jens Karl Førby

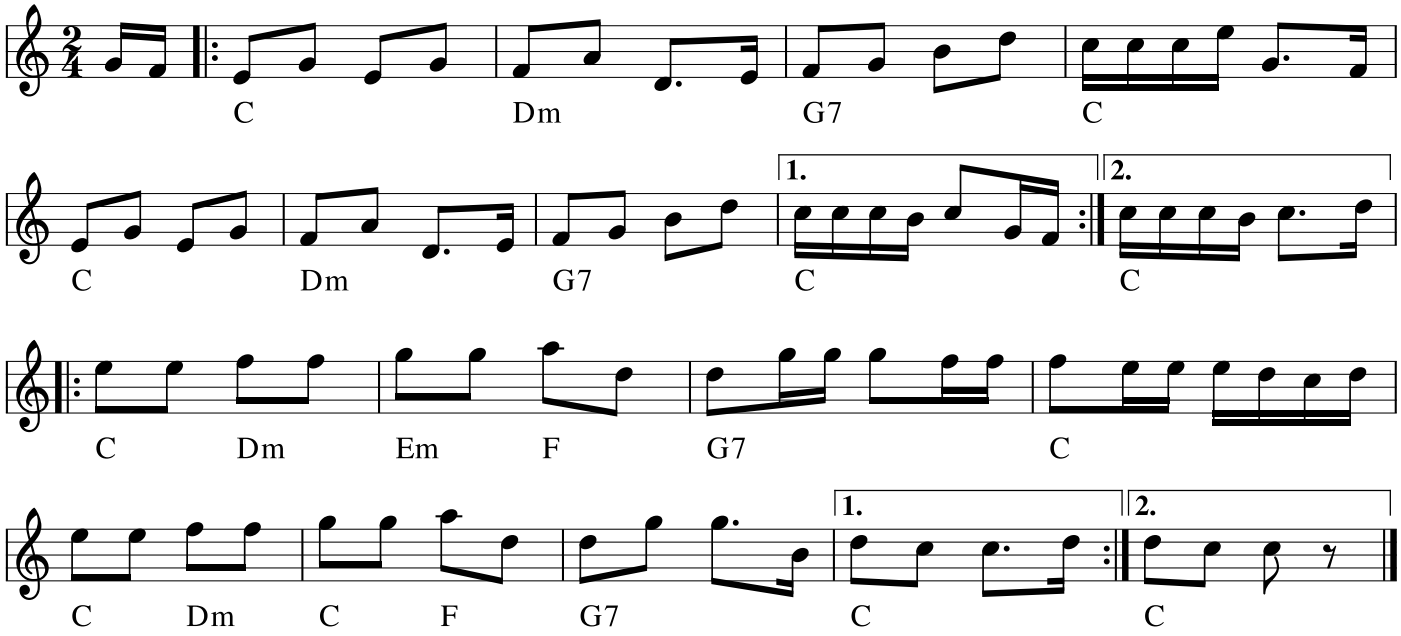

Jens Karl Førbys polka
(DK) Komponist: e. Jens Karl Førby
Se også Russisk Kontra polka:
 Russisk Kontra
Node fra Folkets Hus Spillefolk: www.spillefolk.dk (Filnavn: pk-fzzrby, node sidst revideret 17/6-2018)

Jens Lyngses Polka

Læsø

e. Reine Steen

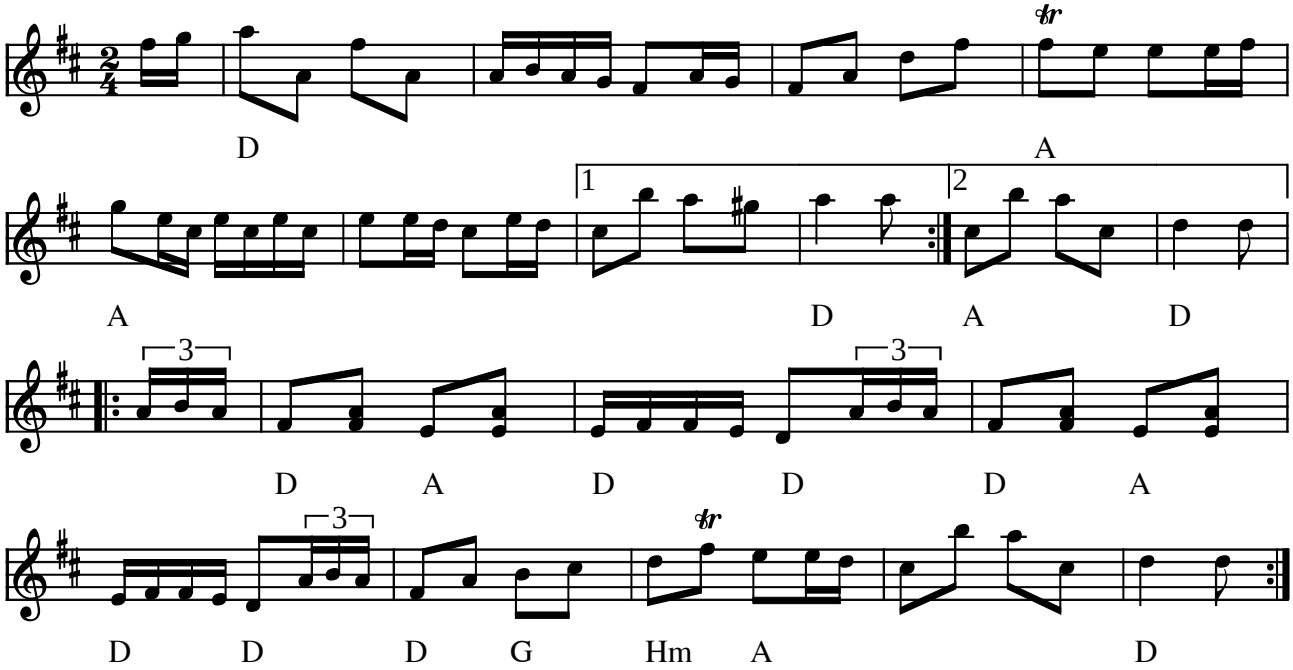

Jens Lyngses Polka Læsø (DK)

Vi har lært den af Reine Steen på et kursus i januar 2002.
Reine har den efter en indspilning med Hartvig Mortensen fra 1961. Hartvig Mortensen spiller to forskellige udgaver af 1. repr. En med 8 takter (som vist her), en anden med 7½ takt - svarende til at de sidste 3 noder i taken inden 1. volte (cis-e-d) springes over !
I denne polka er det vigtigt at betone efterslaget.

(Node fra Folkets Hus Spillefolk: www.folketshus.dk)

Jeppes Cykelpolka

Jørgen Steen Andersen

Træfmelodi 2009

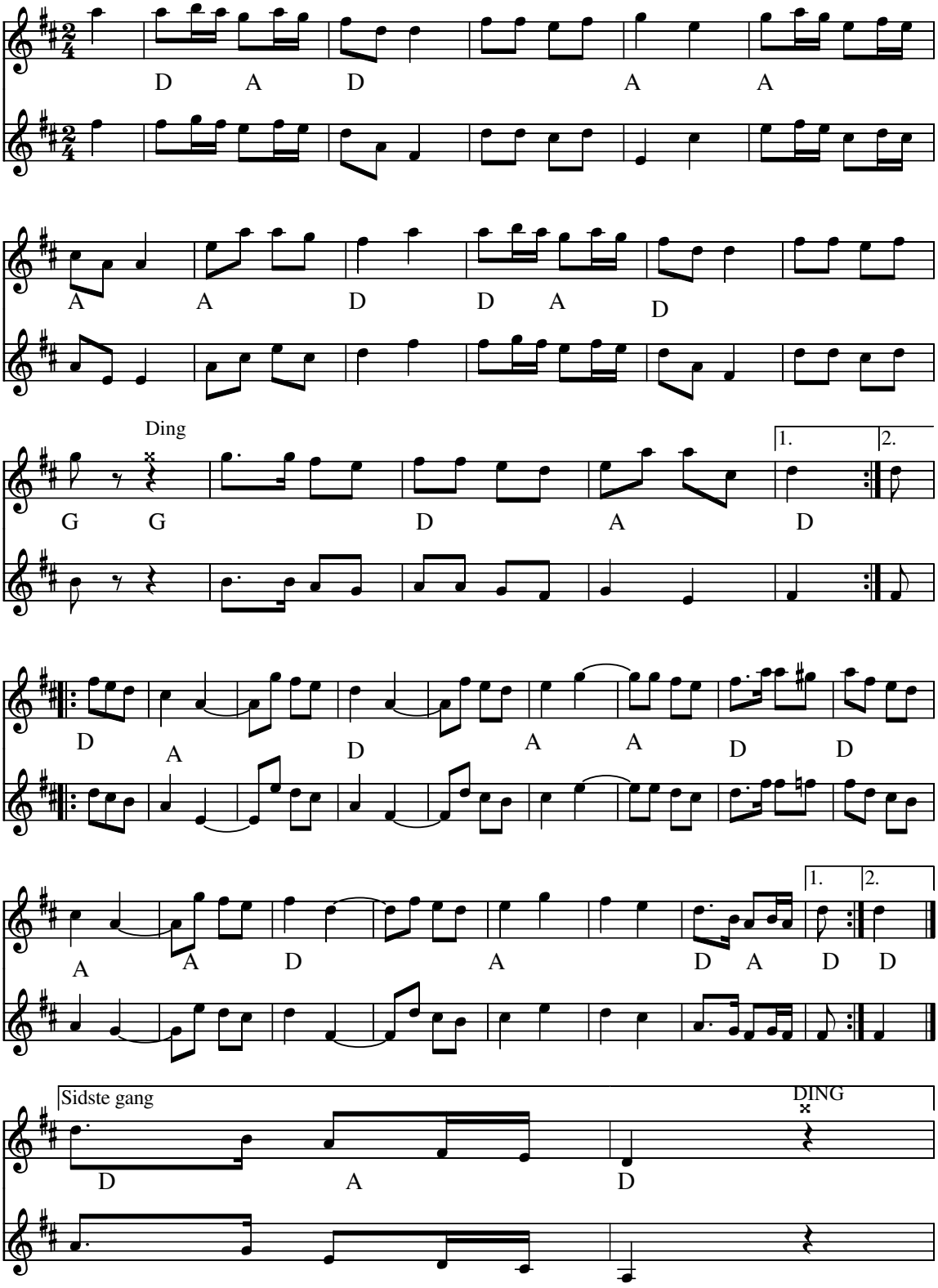

Jeppes Cykelpolka (DK)
Årstal: 2008
Komponist: Jørgen Sten Andersen Vinderen af årets træfmelodi 2009
Det er meningen at der skal bruges en cykelklokke i første reprise, og helt til sidst.

Node fra Folkets Hus Spillefolk: www.folketshus.dk (Filnavn: pk-jeppescykel, node sidst revideret 11/2-2009)

Jeppesens polka

fra St. Croix

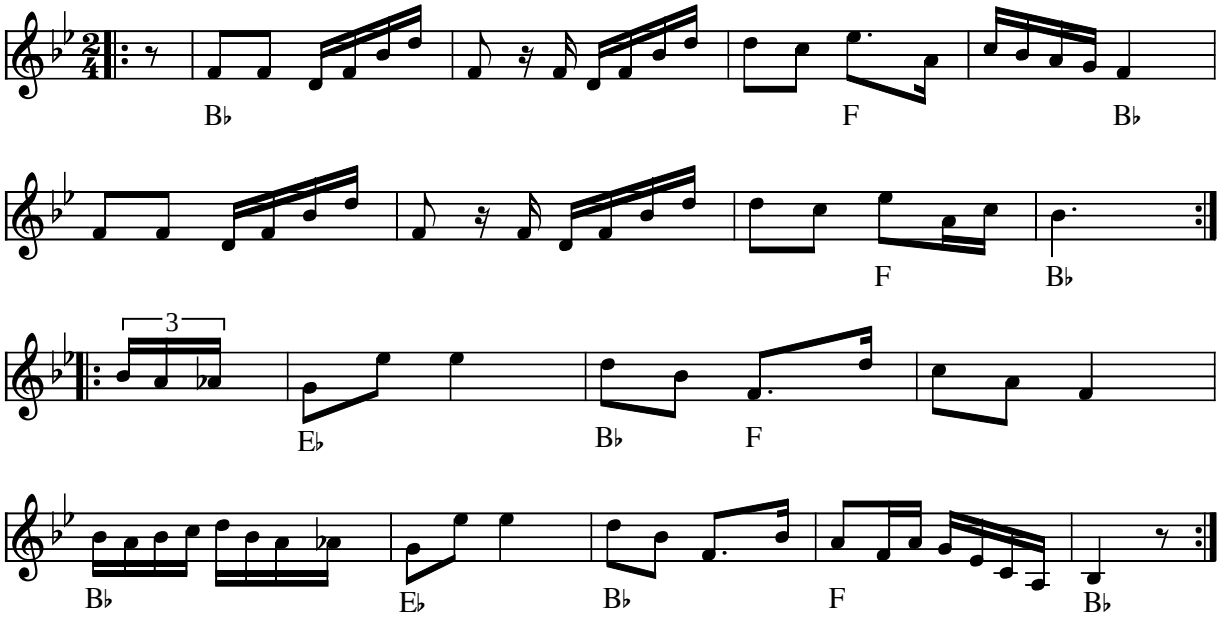

Jeppesens polka fra St. Croix e. Arthur Jeppesen (USA)

Var et af fællesnumrene ved Roskilde spillemandsstævne 1989, hvor melodien blev præsenteret som led i "Karlekammerets" program og workshop over temaet: Dansk koloni-musik. På pladeindlægget står bl.a.:
. . . Vor udsendte medarbejder Anders Hofset fandt en gammel plade med "Jeppesens Band of Renown" fra St. Croix i en pladebutik i Boston, USA ... ... en af de åbenlyst dansk inspirerede polcalypsoer, ikke kun p.gr.a. kapelmesterens navn.

Indspillet på:

- LP: Karlekammeret "Polcalypso" (OLGA LP 89045) 1989

Kilde: Node fra Kazio Kierpaul
Node fra Folkets Hus Spillefolk: www.folketshus.dk (Filnavn: pk-jeppesens, node og tekst sidst revideret 25/8-2003)

John Dubarrys fynbo

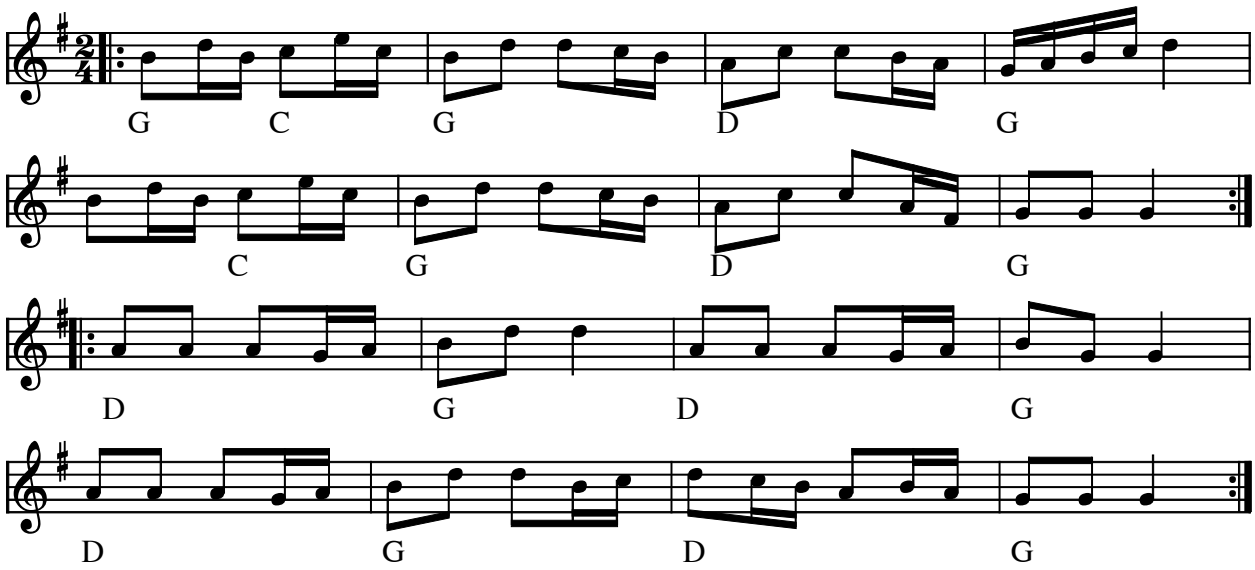

John Dubarrys fynbo (DK)

(Node fra Folkets Hus Spillefolk: www.folketshus.dk)

Jonk oppi bergen

polkett

e. Burträskar'a

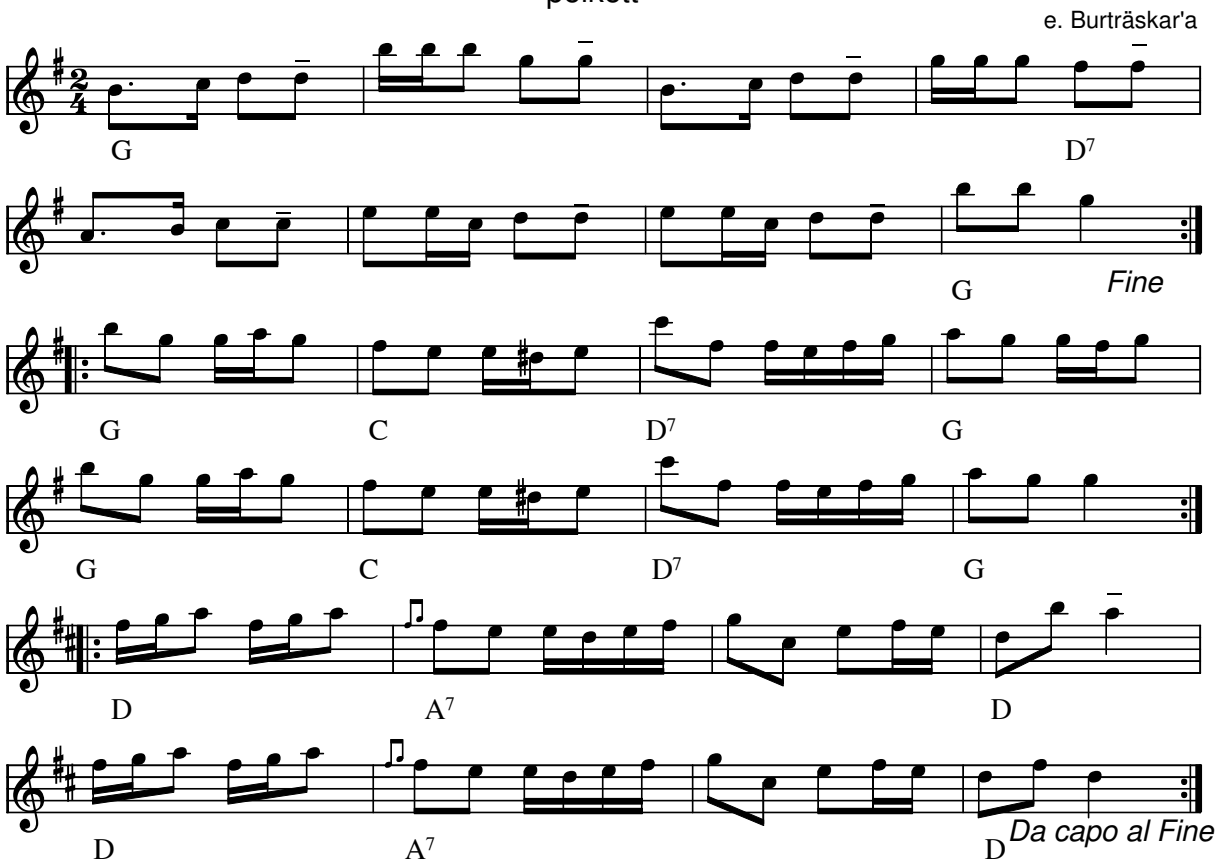

Jonk oppi bergen (polkett) e. Burträskar'a(S)

En af mange polketter som stadig spilles. Melodiens navn har sin egen historie:
Ved Spel-Viktors bror søns rundsav arbejdede en mand. Hans opgave var at fyre i dampmaskinen. Når trykket var højt nok til at drive savværket, fløjtede han denne melodi, så viste de andre, at de kunne sætte saven i gang. Og efter som hr. Fyrbøderen Lindqvist blev kaldt "Jonk oppi bergen" - så fik melodien hans navn.

- LP: BURTRÄSKAR'A "Ungdom som håller sig roliga.." OLSP525-A (1978)

Node fra Folkets Hus Spillefolk: www.folketshus.dk (Filnavn: pk-jonk, node sidst revideret 11/7-2010)

Jørgen Christians polka

efter Hartvig Mortensen
Læsø

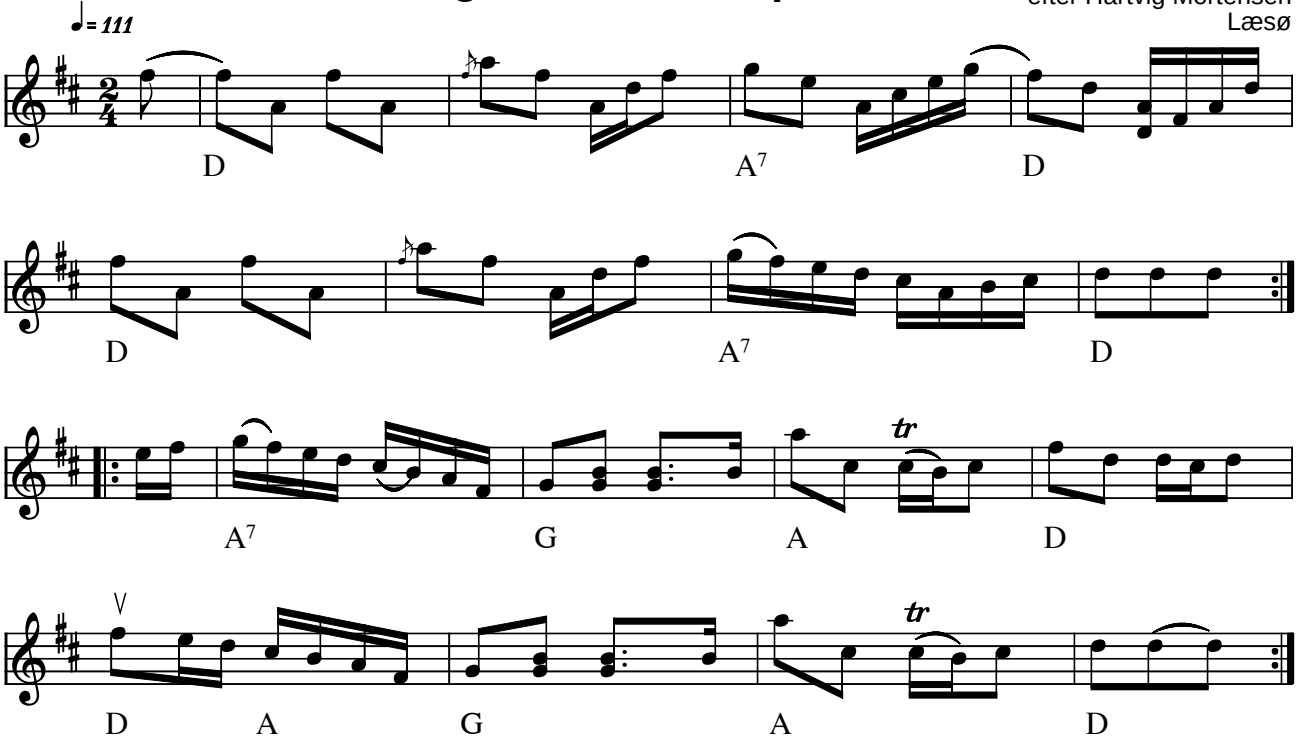

Jørgen Christians polka efter Hartvig Mortensen, Læsø (DK)

Bemærkning fra nodebogen:
Denne polka stammer fra Jørgen Christian Møller, som var musiker og skomager på Læsø. Han blev født i 1794 i Hjørring i Norjylland og døde i Byrum, Læsø, i 1878. Hartvig Mortensens far, Morten Degn Svendsen, lærte at spille violin af Jørgen Christian Møller.

Vi har lært melodien af Kristian Bugge, og gentager 2. rep (i modsætning til hvad der er noteret i det tilgrundlæggende nodemateriale)

Kilde: Bogen "Læsø - dans & musik" af Esben Wolf m.fl.
Node fra Folkets Hus Spillefolk: www.folketshus.dk (Filnavn: pk-jzzrgenchr, node og tekst sidst revideret 10/8-2005)

Jørgen Murers Polka

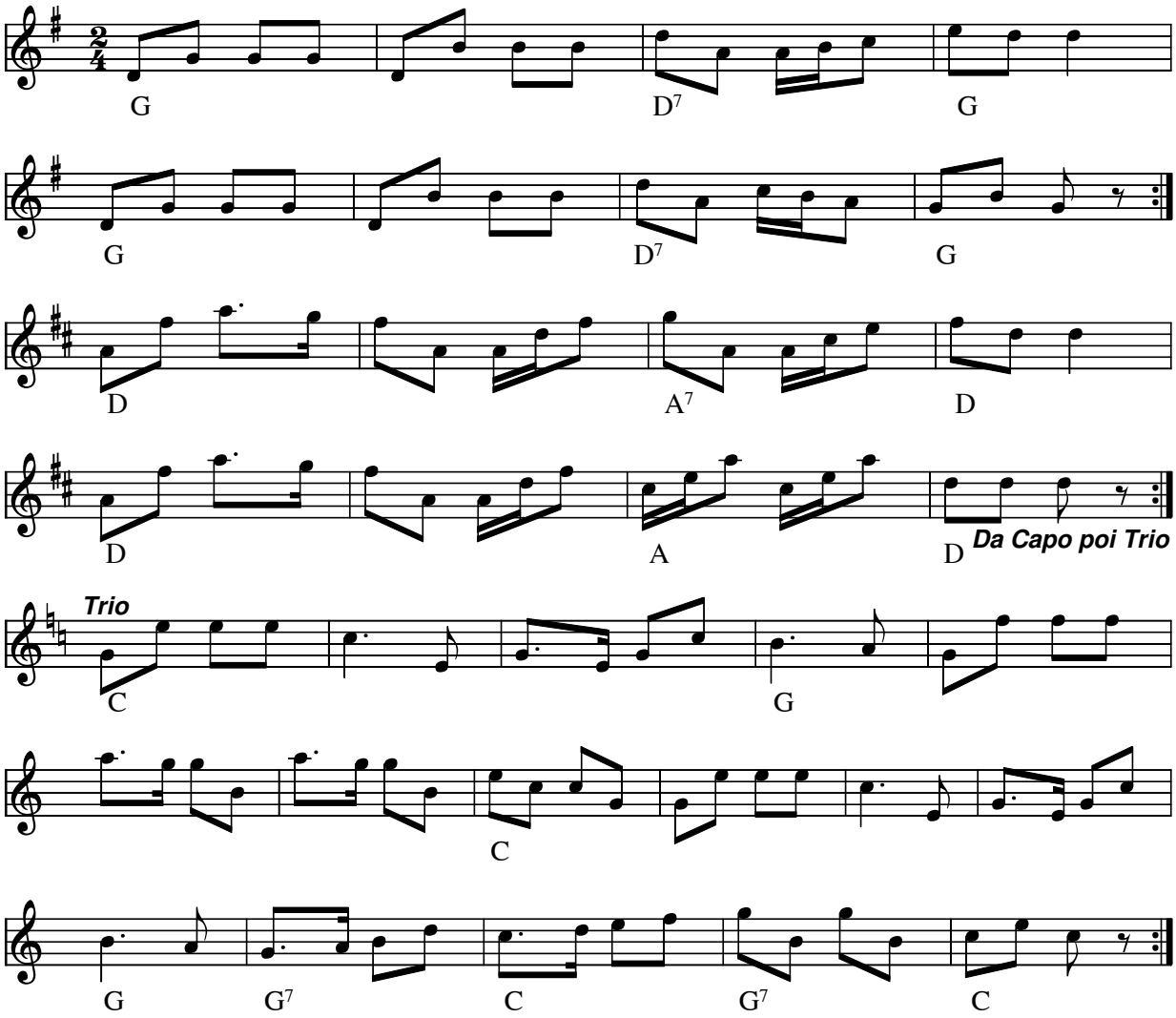

Jørgen Murers Polka (DK)

Node fra Folkets Hus Spillefolk: www.folketshus.dk (Filnavn: pk-jzzrgen, node sidst revideret 4/6-2010)

Jørgen Rasks polka

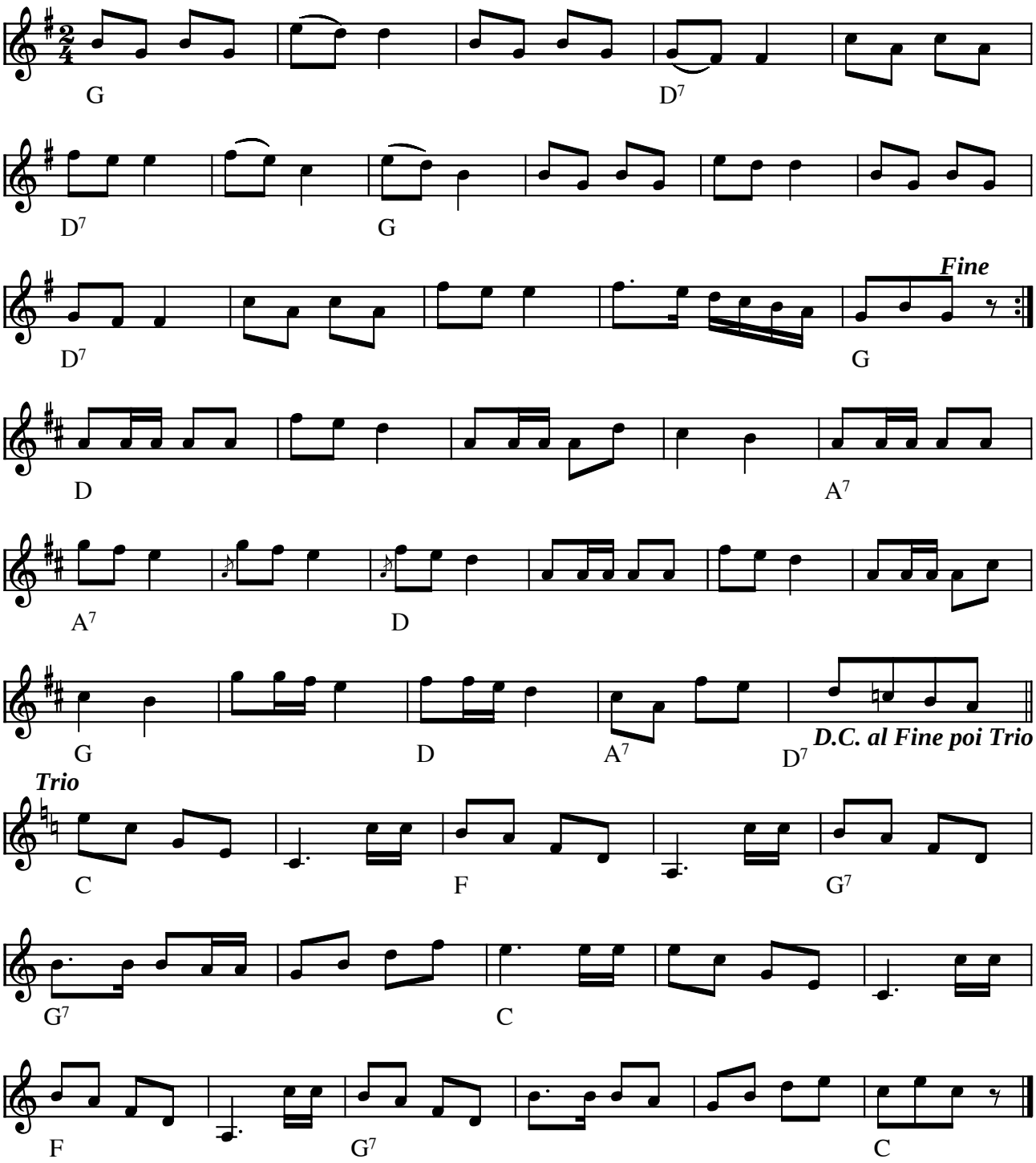

Jørgen Rasks polka (DK)

(Node fra Folkets Hus Spillefolk: www.folketshus.dk)

Jyms Polka

Arr: Peer Munkgaard

af Keld Tachau

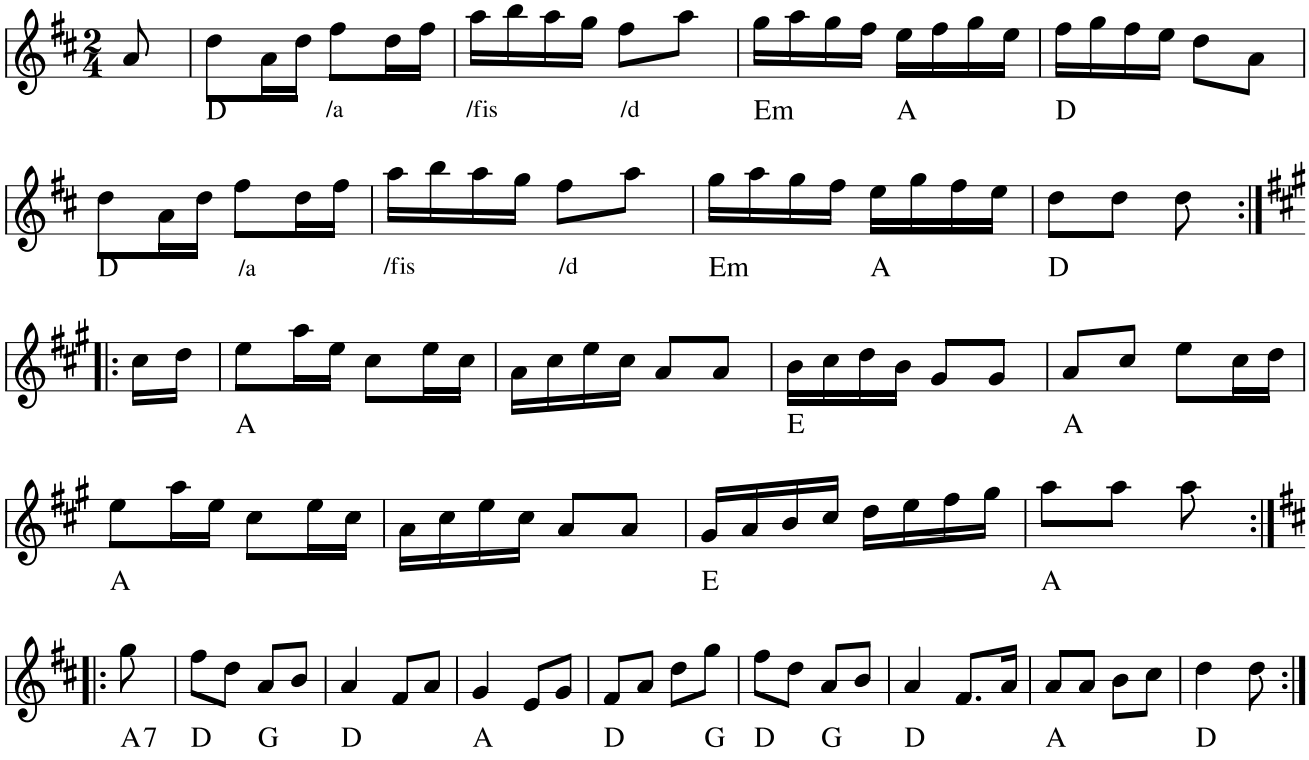

Jyms Polka
(DK) Komponist: Keld Tachau
Node fra Folkets Hus Spillefolk: www.spillefolk.dk (Filnavn: pk-jyms, node sidst revideret 14/5-2018)

Jysk Fynsk 3

e. Madvig Vilsen (1909-1987), Læsø

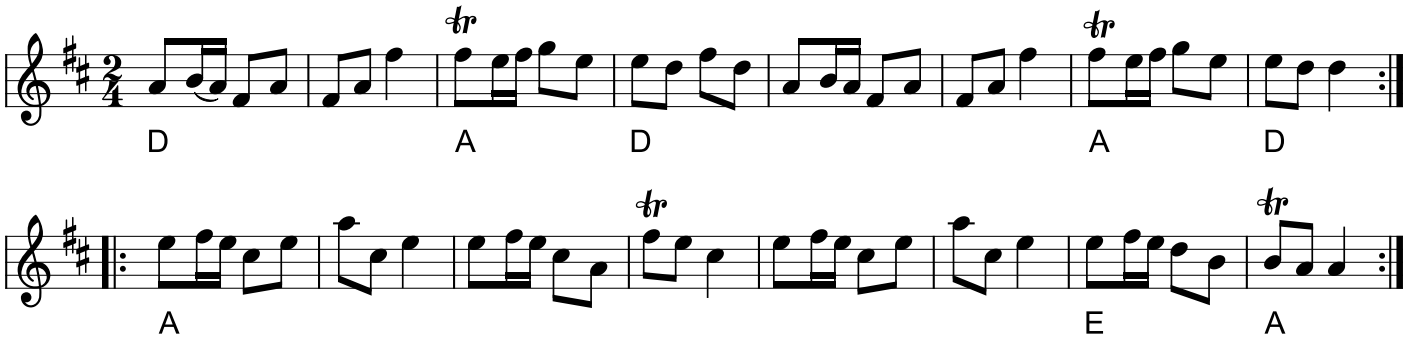

Jysk Fynsk 3
(DK)
Jysk fynsk er læsøboernes lokale navn for Rheinlænder Polka.
I store dele af Himmerland og Vendsyssel har man sagt Fynsk Polka,
mens dansen i Thy, Salling, på Mors og i Nordjylland er blevet kaldt Fynbo.

(1 polkatrin og 2 gangtrin fremad og 1 polkatrin og 2 gangtrin tilbage, polka rundt.)

Kilde: Traditionel musik fra Læsø udgivet af Folkemusikhusringen 1995
Node fra Folkets Hus Spillefolk: www.spillefolk.dk (Filnavn: pk-jyskfynskmad, node sidst revideret 19/3-2021)

Jysk Fynsk 1

e. Levy Wilsen 1981

Levy Madvig Wilsen: 1904-1983, Læsø

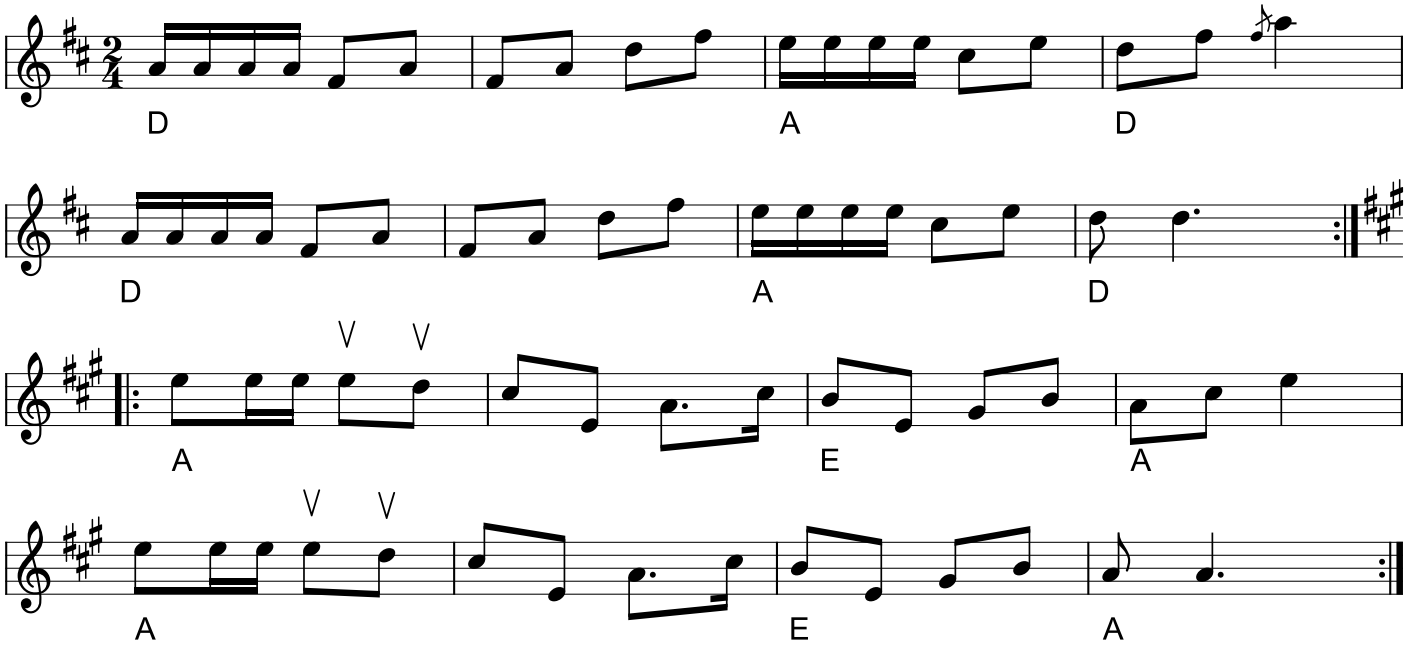

Jysk Fynsk e. Levy Wilsen (DK)

LP: Traditionel Musik fra Læsø Forlaget Kragen Folkemusikhusringen 1995

Jysk fynsk er læsøboernes lokale navn for Rheinlænder Polka.I store dele af Himmerland og Vendsyssel har man sagt Fynsk Polka,mens dansen i Thy, Salling, på Mors og i Nordjylland er blevet kaldt Fynbo.
(1 polkatrin og 2 gangtrin fremad og 1 polkatrin og 2 gangtrin tilbage, polka rundt.)
Kilde: Traditionel musik fra Læsø udgivet af Folkemusikhusringen 1995.

Kilde: e. Levy Wilsen Egn: Læsø
Node fra Folkets Hus Spillefolk: spillefolk.dk (Filnavn: pk-jyskfynska, Lavet 25/6-2018 og sidst revideret 19/3-2021).

Jysk Fynsk 2

e. Madvig Vilsen 1986

Madvig Vilsen (1909-1987), Læsø

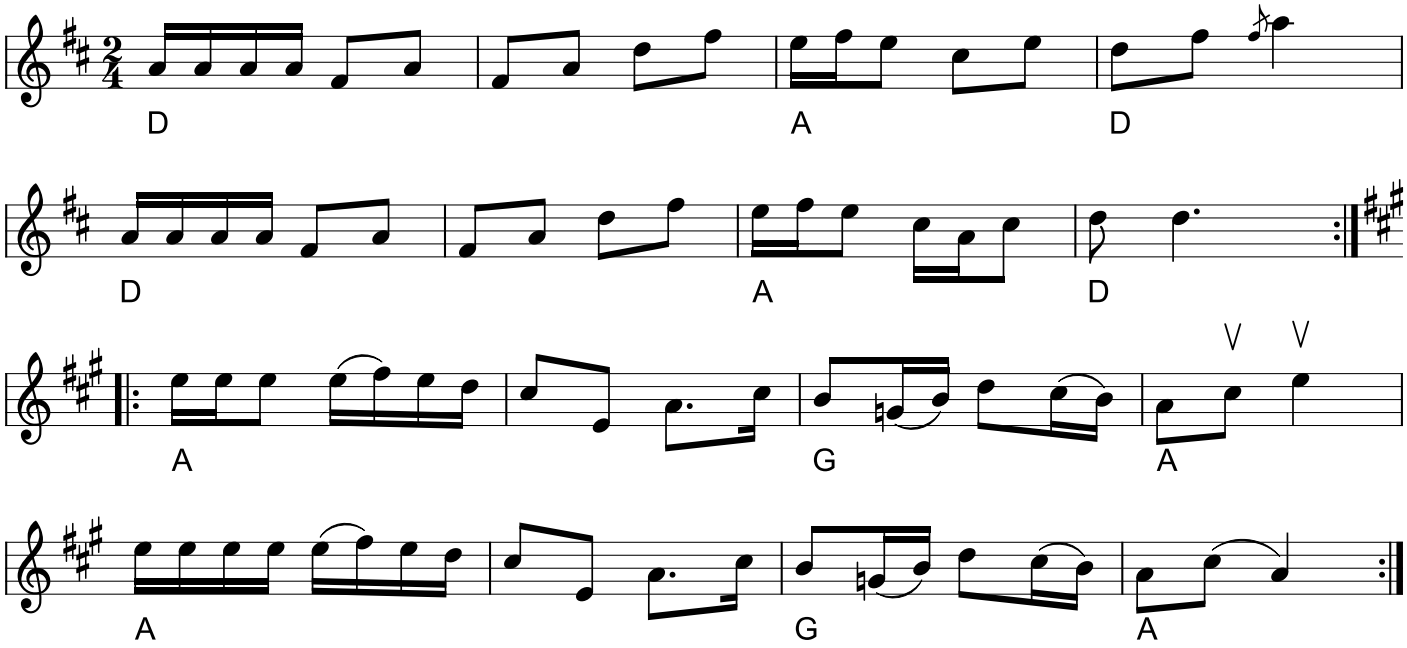

Jysk Fynsk e. Madvig Vilsen (DK)

Jysk fynsk er læsøboernes lokale navn for Rheinlænder Polka.I store dele af Himmerland og Vendsyssel har man sagt Fynsk Polka,mens dansen i Thy, Salling, på Mors og i Nordjylland er blevet kaldt Fynbo.
(1 polkatrin og 2 gangtrin fremad og 1 polkatrin og 2 gangtrin tilbage, polka rundt.)
Kilde: Traditionel musik fra Læsø udgivet af Folkemusikhusringen 1995.

Kilde: e. Madvig Vilsen Egn: Læsø
Node fra Folkets Hus Spillefolk: spillefolk.dk (Filnavn: pk-jyskfynskb, Lavet 25/6-2018 og sidst revideret 19/3-2021).

Kaffe-polka

Jens Peter Larsen, Vendsyssel

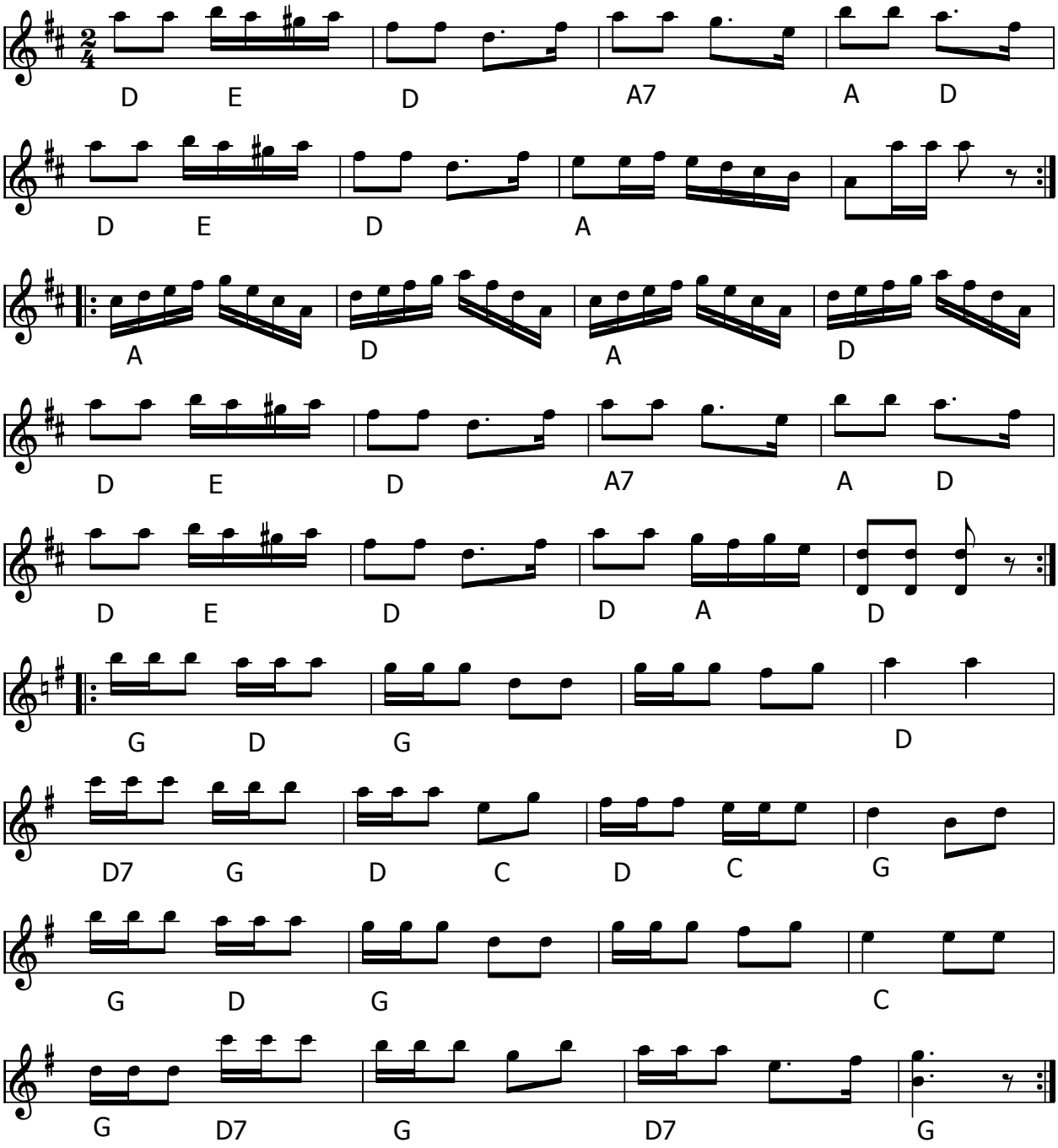

Kaffe-polka (DK) af Jens Peter Larsen (født 1848-1947). Vendsyssel, Saltum.

Vadmelskunstneren, den beskedne, men også lidt filuragtige.og manden var — selvfølgelig
Jens Peter Larsen — Spil-Jens Peter fra Saltum, men kendt over hele Sydvestvendsyssel. (1848-1947).
Landsbyspillemanden. Levede af musik i 60 år. Begyndte som dreng med en fløjte. Kunne spille med det samme. Og sådan gik det med alle instrumenter sidenhen, blæse- såvel som strygeinstrumenter. Ligegodt.
Musikalsk til fingerspidserne var J. P. Larsen. Satte sit præg på musiklivet i mere end Hvetbo Herred både før, omkring og efter århundredskiftet.
Kilde: Fra Lokalhistorisk Arkiv – Egnssamlingen (Lokalavis_1977)

Node fra Folkets Hus Spillefolk: www.spillefolk.dk (Filnavn: pk-kaffepolka, node sidst revideret 26/3-2018)

Kaffepolka

Node fra De Dysted Spillefolk

♩ = 90 schottish tempo

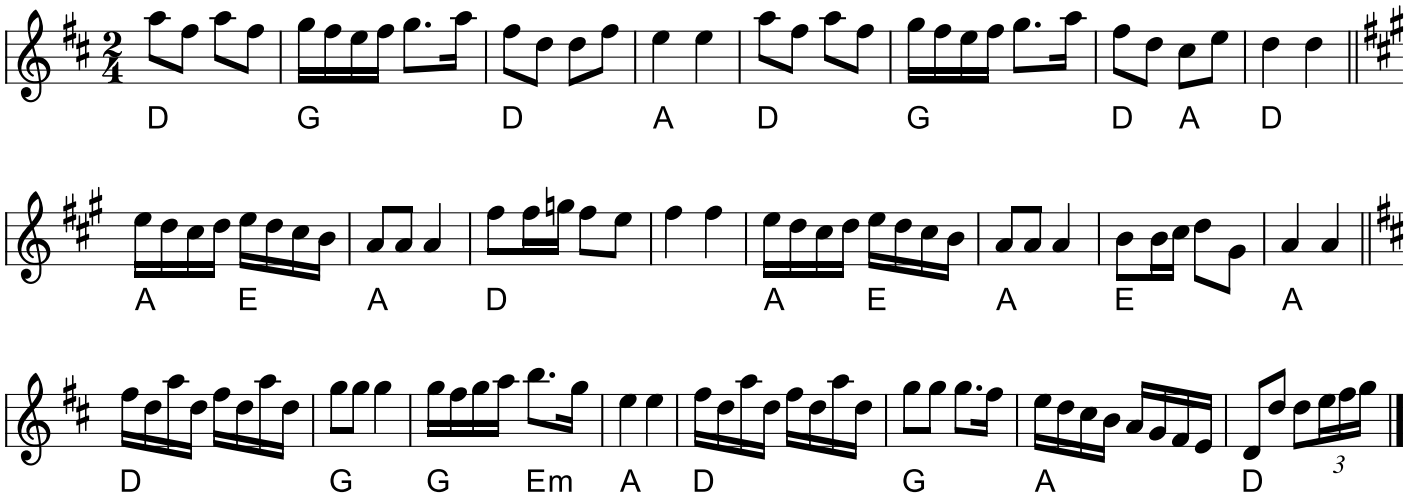

Kaffepolka
(DK)
Node fra De Dysted Spillefolk.
Node fra Folkets Hus Spillefolk: www.spillefolk.dk (Filnavn: pk-kaffepolkadysted, node sidst revideret 10/6-2021)

"Kaffeselskabet"

Konsta Jylhä

Nedskrevet af Fin Larsen

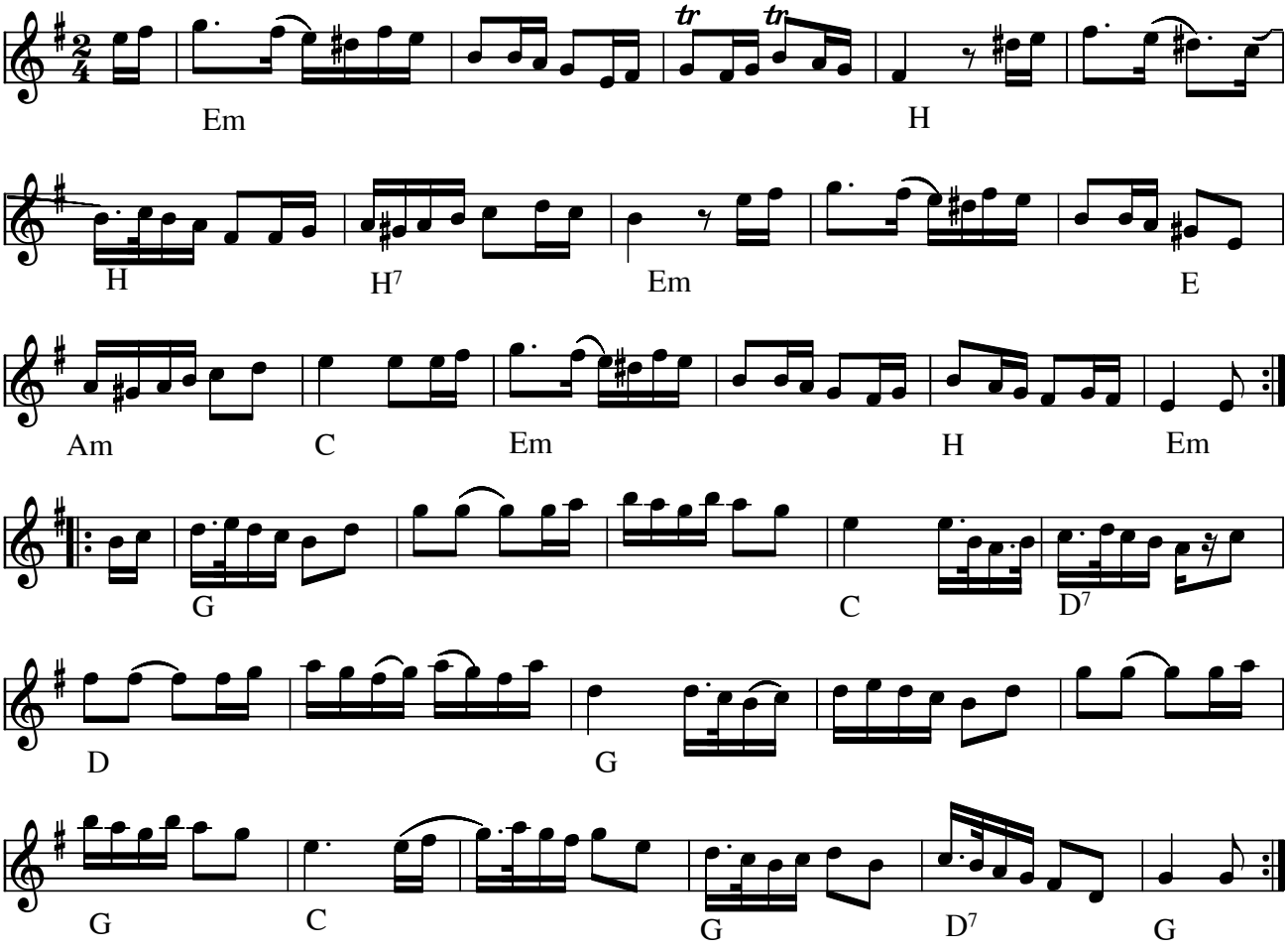

Kaffeselskabet (polka) (SF) af Konsta Jylhä

Konsta Jylhä kalder den ”Tienvarren Sotiisi” altså en schottis, men den bliver oftest spillet som polka.

Node fra Folkets Hus Spillefolk: www.spillefolk.dk (Filnavn: pk-kaffe, Lavet 27/1-2000 og sidst revideret 27/3-2014)

Kalenderfynbo

(eller den lille hamborger)

fra Sønderjylland

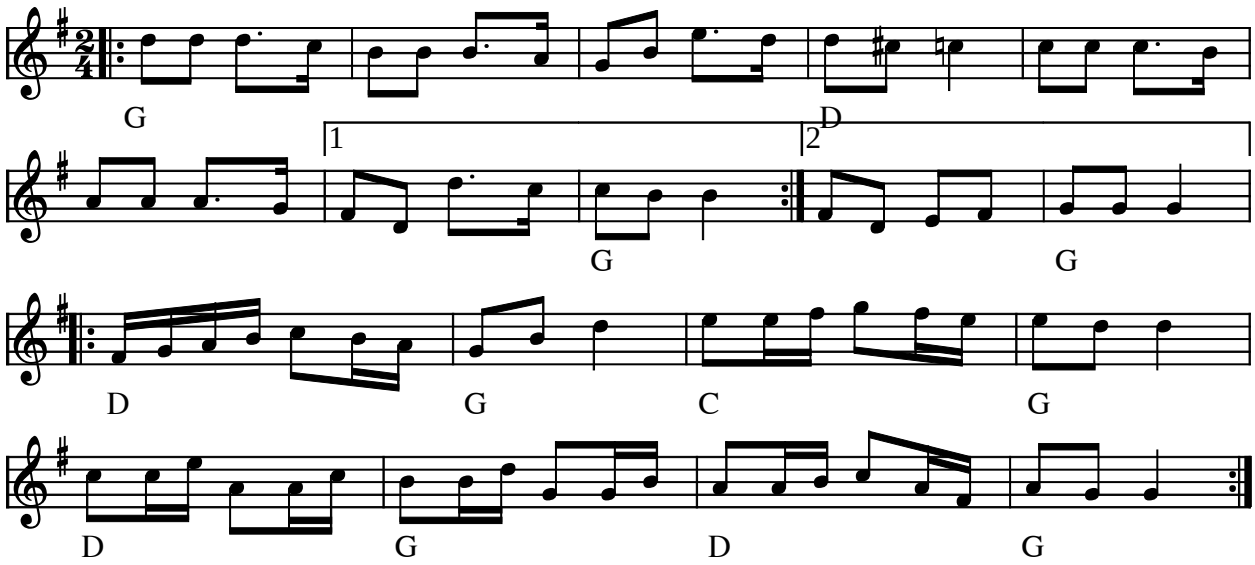

Kalenderfynbo eller den lille hamborger (DK)

(Node fra Folkets Hus Spillefolk: www.folketshus.dk)

Kali Polka

Svenske Niels
e. Chresten Degn, Jerslev

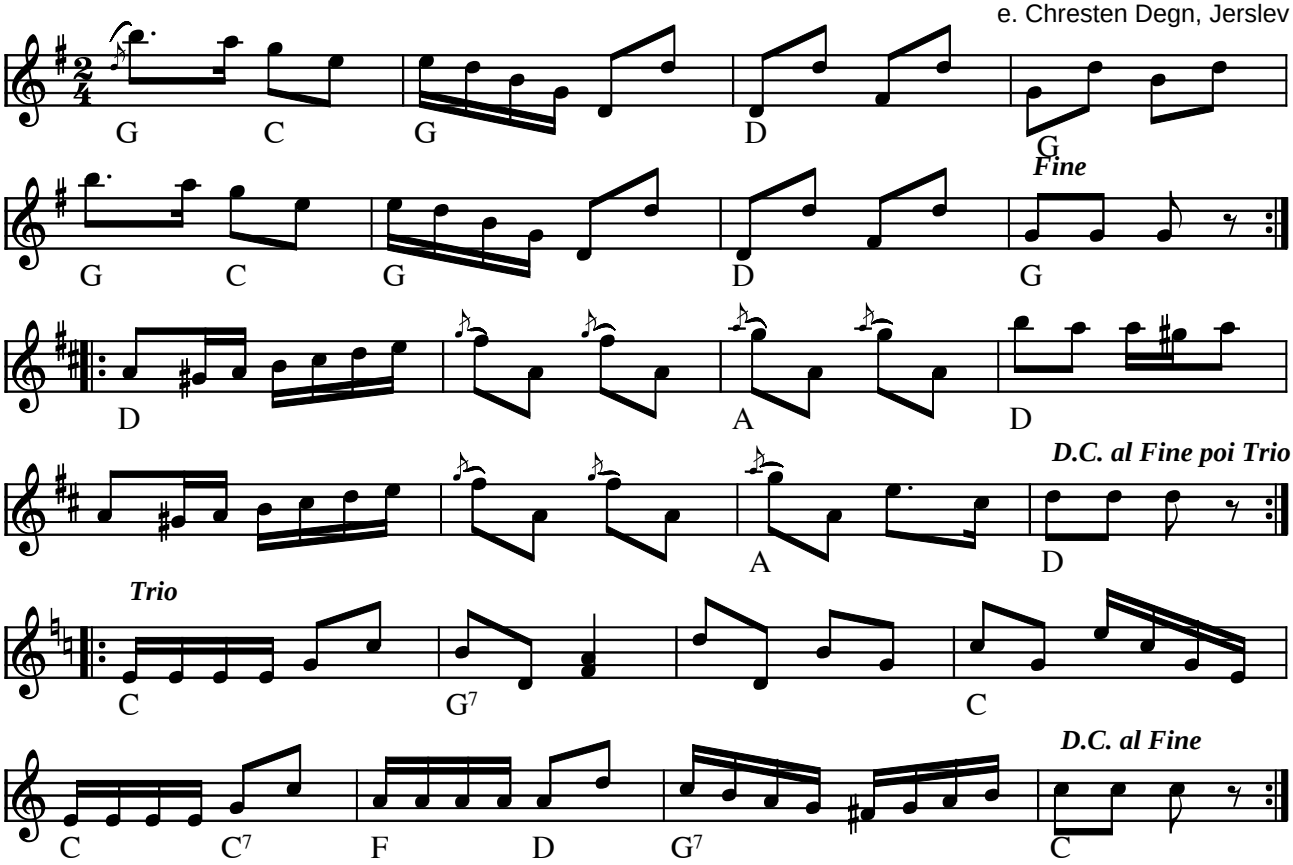

Kali Polka e. Chresten Degn, Jerslev af Svenske Niels (DK)

(Node fra Folkets Hus Spillefolk: www.folketshus.dk)

Kanonpolka

J. P. Larsen

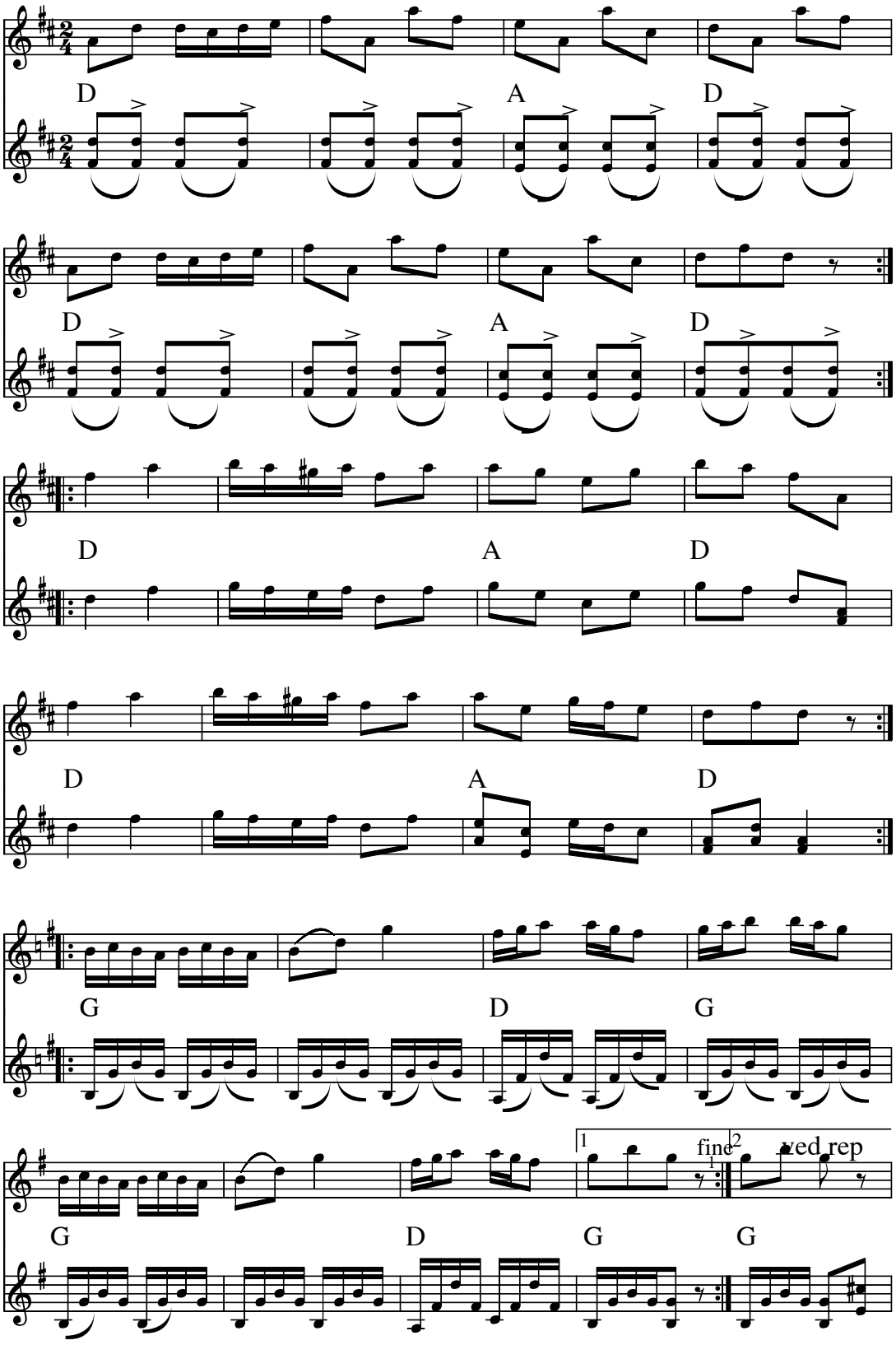

Kanonpolka (DK)
Komponist: J. P. Larsen

Node fra Folkets Hus Spillefolk: www.folketshus.dk (Filnavn: pk-kanon, node sidst revideret 17/3-1999)

Karls Polka

Nodebog u.navn fra Sperring ca år 1900

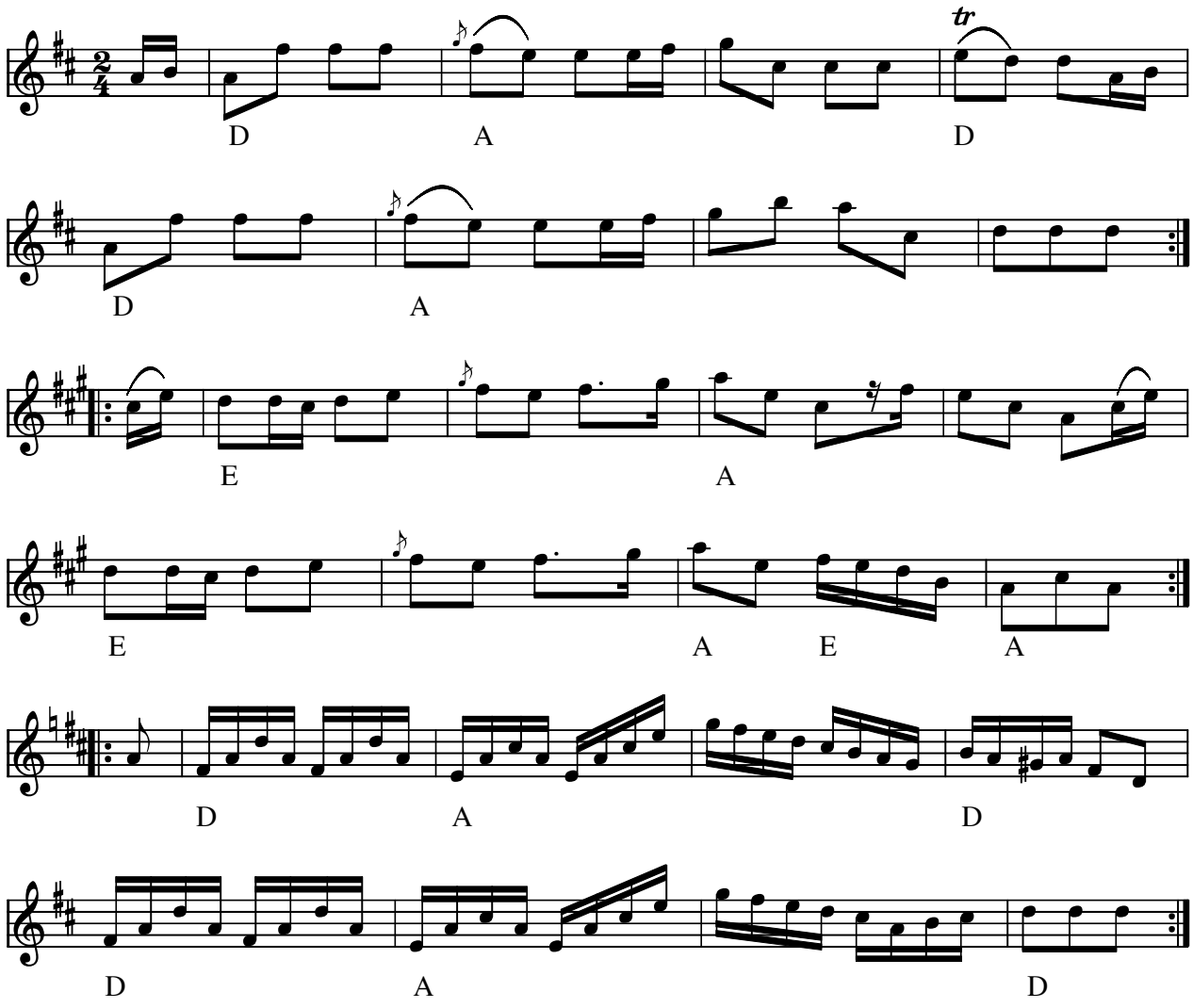

Karls Polka (DK)
Årstal: ca 1900

Kilde: Nodebog uden navn fra Sperring ca. år 1900 (nedskrevet Sven E. Ottosen)

Node fra Folkets Hus Spillefolk: www.folketshus.dk (Filnavn: pk-karls, node sidst revideret 3/1-2010)

Kingo Pedersen

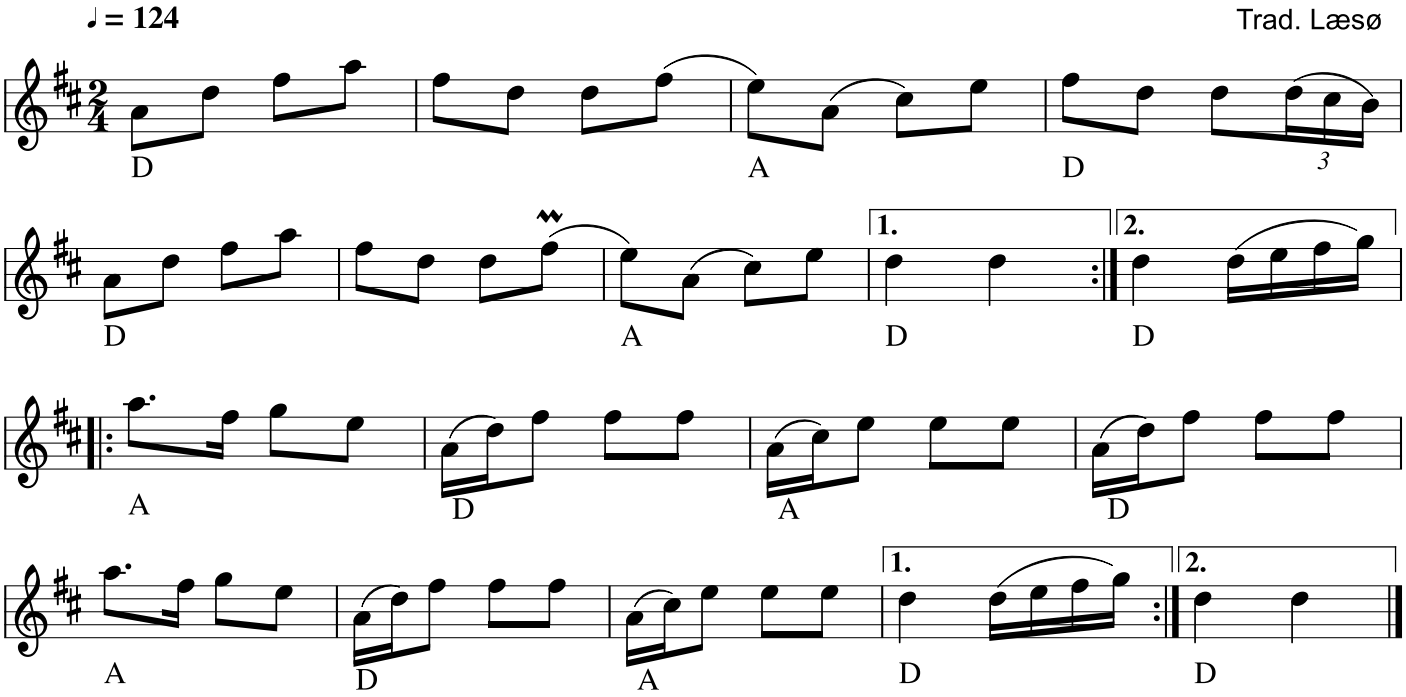

Kingo Pedersen
(DK)
Node fra Folkets Hus Spillefolk: www.spillefolk.dk (Filnavn: pk-kingo, node sidst revideret 23/2-2019)

Kivikspolka

Gustav Egerstam

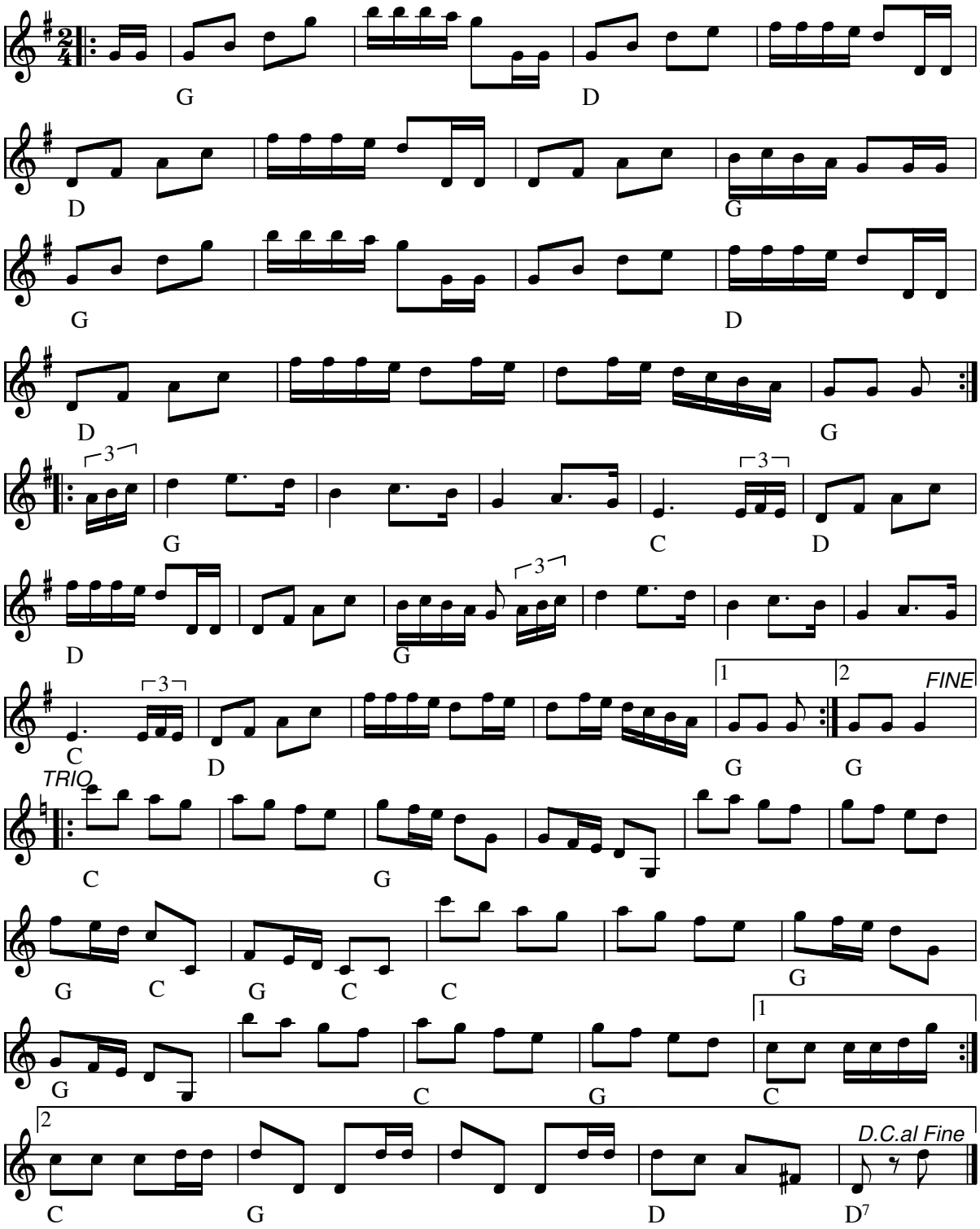

Kivikspolka af Gustav Egerstam(S)

Node fra Folkets Hus Spillefolk: www.folketshus.dk (Filnavn: pk-kivik, node sidst revideret 10/8-2010)

Klarinetpolka

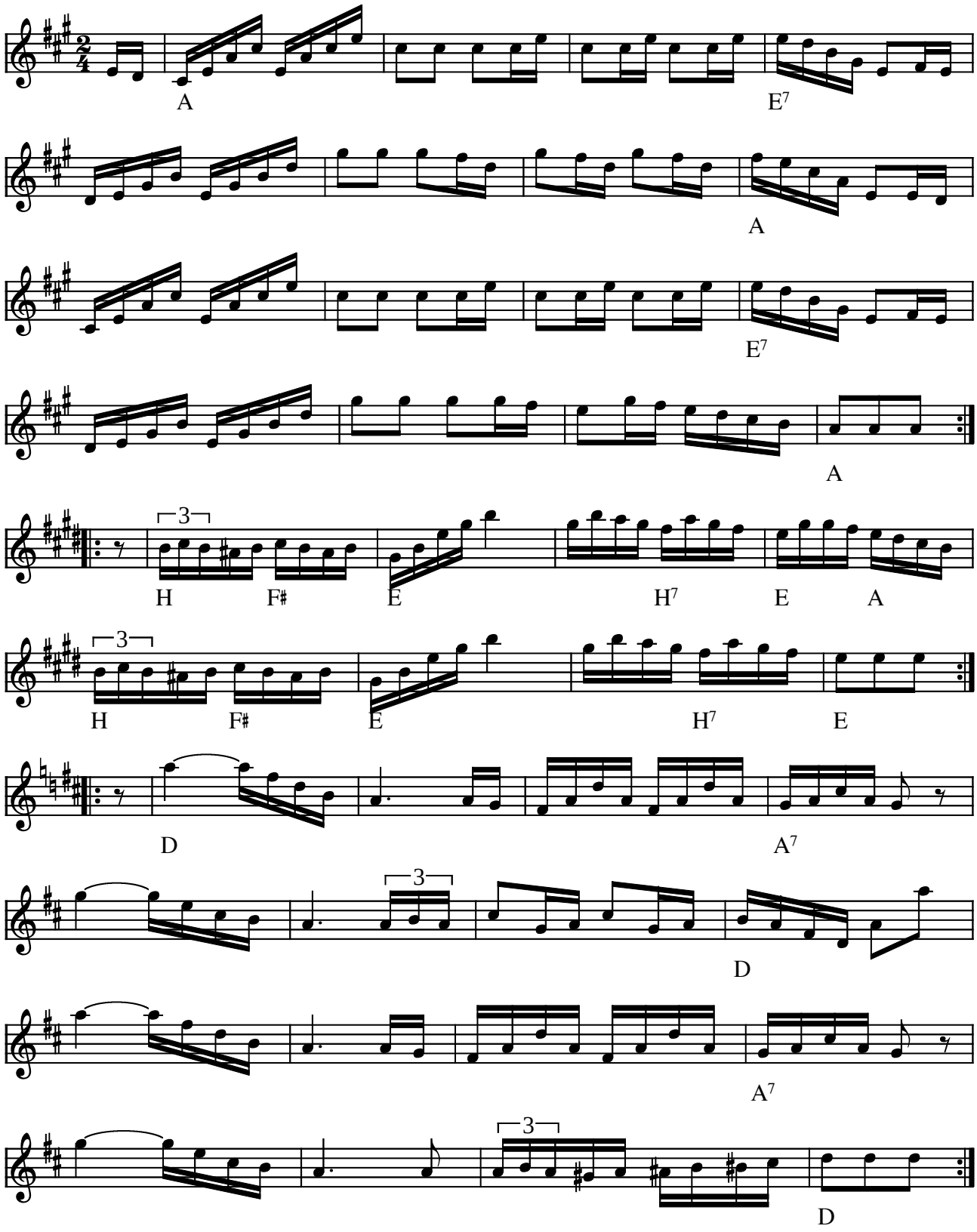

Klarinetpolka

(Node fra Folkets Hus Spillefolk: www.folketshus.dk)

Klockarpolketten

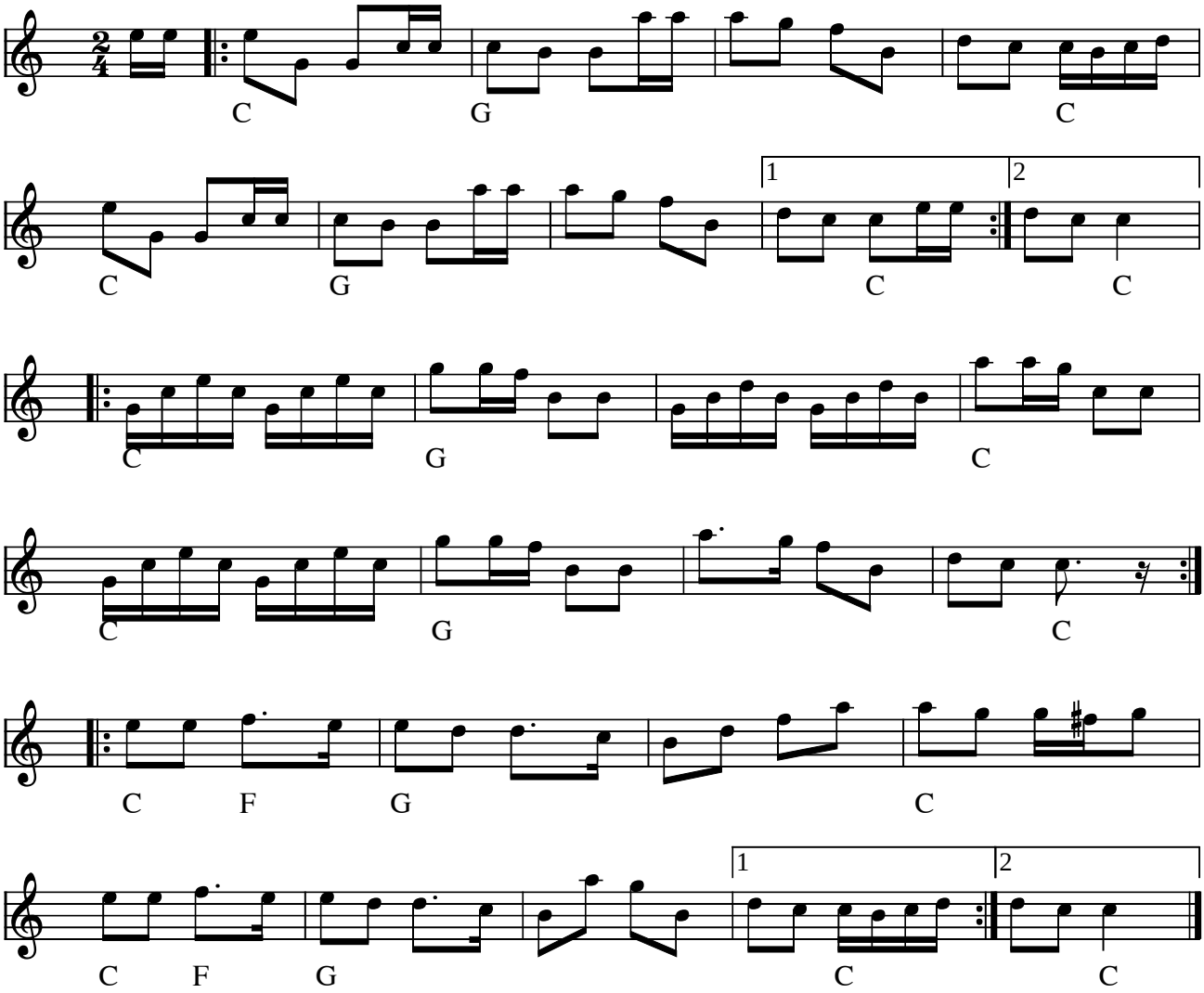

Klockarpolketten (S)

Denne melodi skulle være fra Hälsingland

Indspillet på:

- CD: Eva Tjörnebo & Viskompaniet "Klara stjärnor" (Tongång AWCD-51 2003)

Kilde: Ukendt tilsendt node
Node fra Folkets Hus Spillefolk: www.folketshus.dk (Filnavn: pk-klockar, node og tekst sidst revideret 25/10-2006)

Klunkapolka

Anna-Fina Wahlin

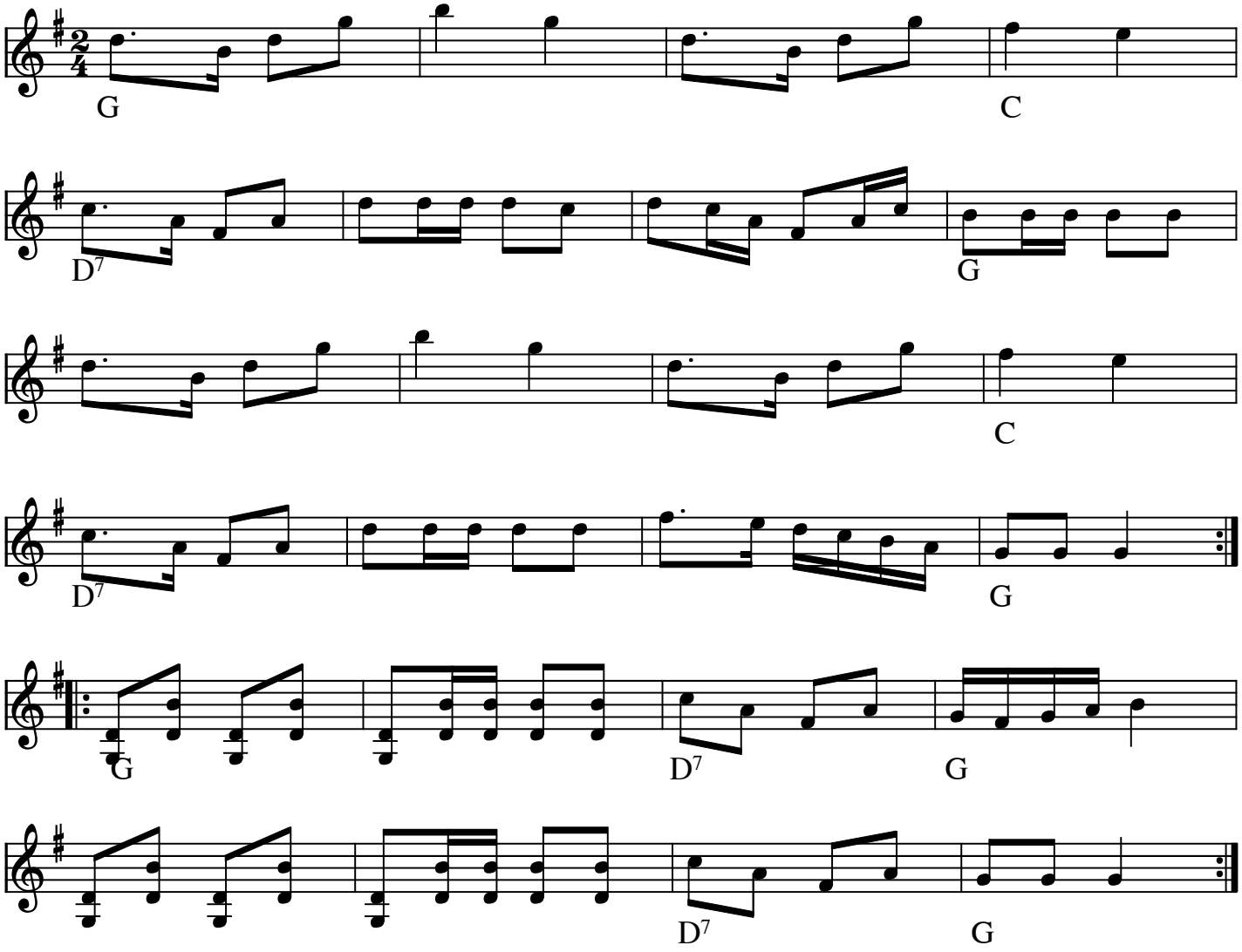

Klunka polka (S)
Komponist: Anna-Fina Wahlin

Kilde: Node fra Arne Jacobsen
Node fra Folkets Hus Spillefolk: www.folketshus.dk (Filnavn: pk-klunka, node sidst revideret 6/11-2008)

Kom me mej - polkan

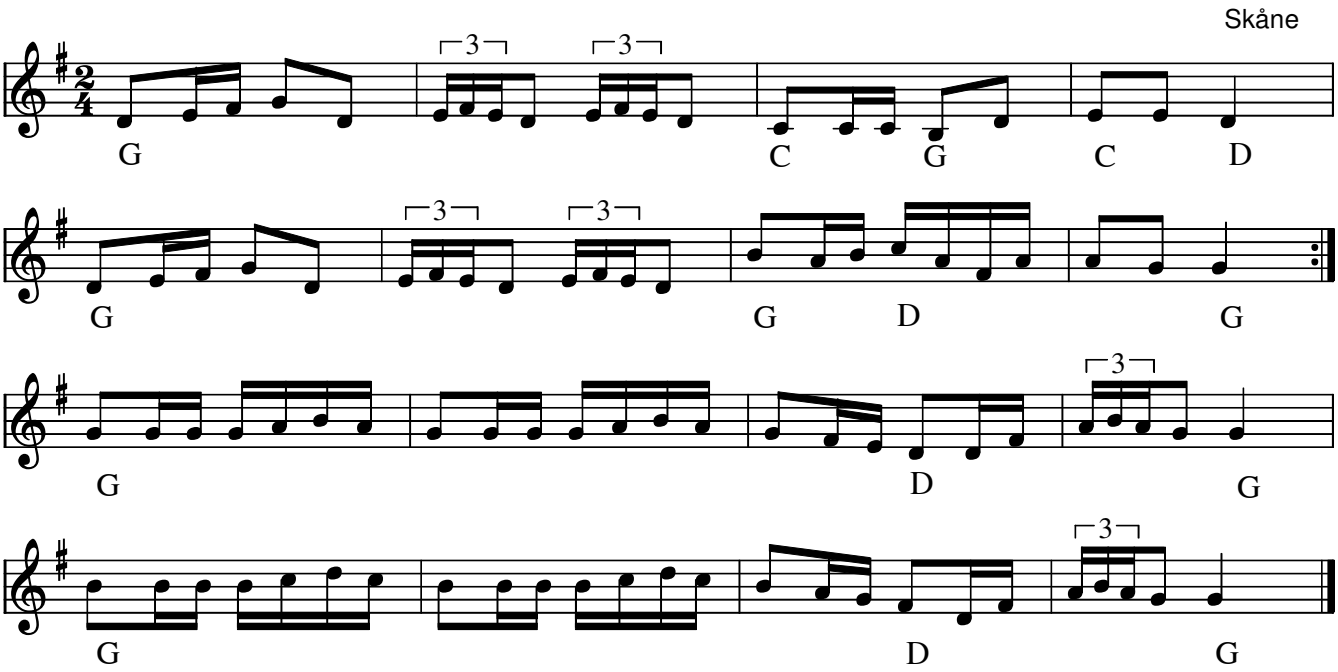

Kom me mej - polkan fra Skåne(S)

- LP: Birfilarna – Än svänger det… (1978)

Efter Odina Jönsson i Allerum (Helsingborg) ca 1850. Text:

Kom me mej, kom me mej, sköna blyga

Hör du ej, hör du ej polskans ljud.

Hjärtat ditt då, vi i dansen smyga

Slår det ej som hos en brud.

Node fra Folkets Hus Spillefolk: www.spillefolk.dk (Filnavn: pk-kommed, Lavet 7/10-1999 og sidst revideret 27/7-2016)

Koppa-polka

efter bröderna Kopp

Västergötland

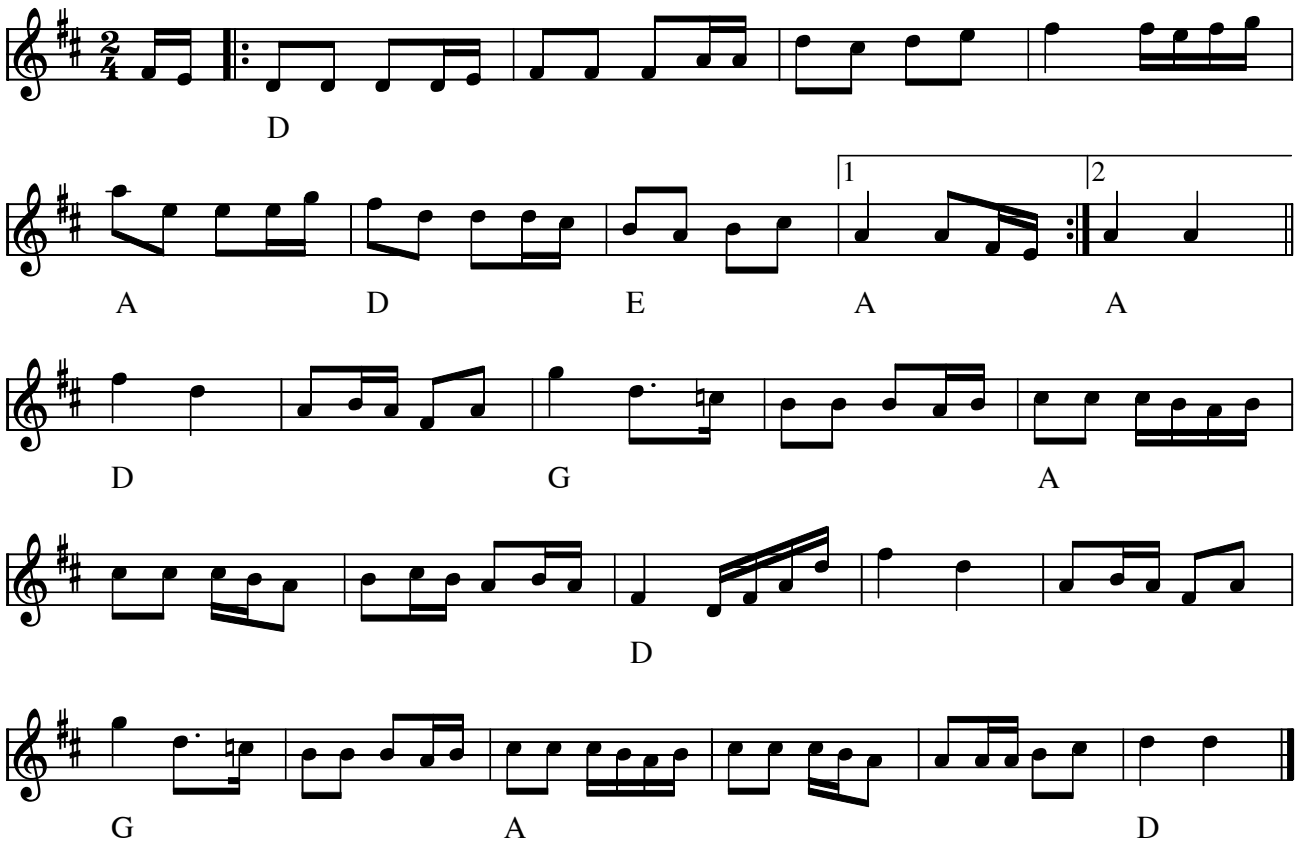

Koppa-polka (S) e. bröderna Kopp, Västergötland

- CD: Forsmark Tre – Västgötalåtar (1992)

Node fra Folkets Hus Spillefolk: www.spillefolk.dk (Filnavn: pk-koppa, node sidst revideret 7/5-2015)

Kræn Jerups Hamborger

CD: Dwight Lamb, Jensen & Bugge - Live in Denmark 2013

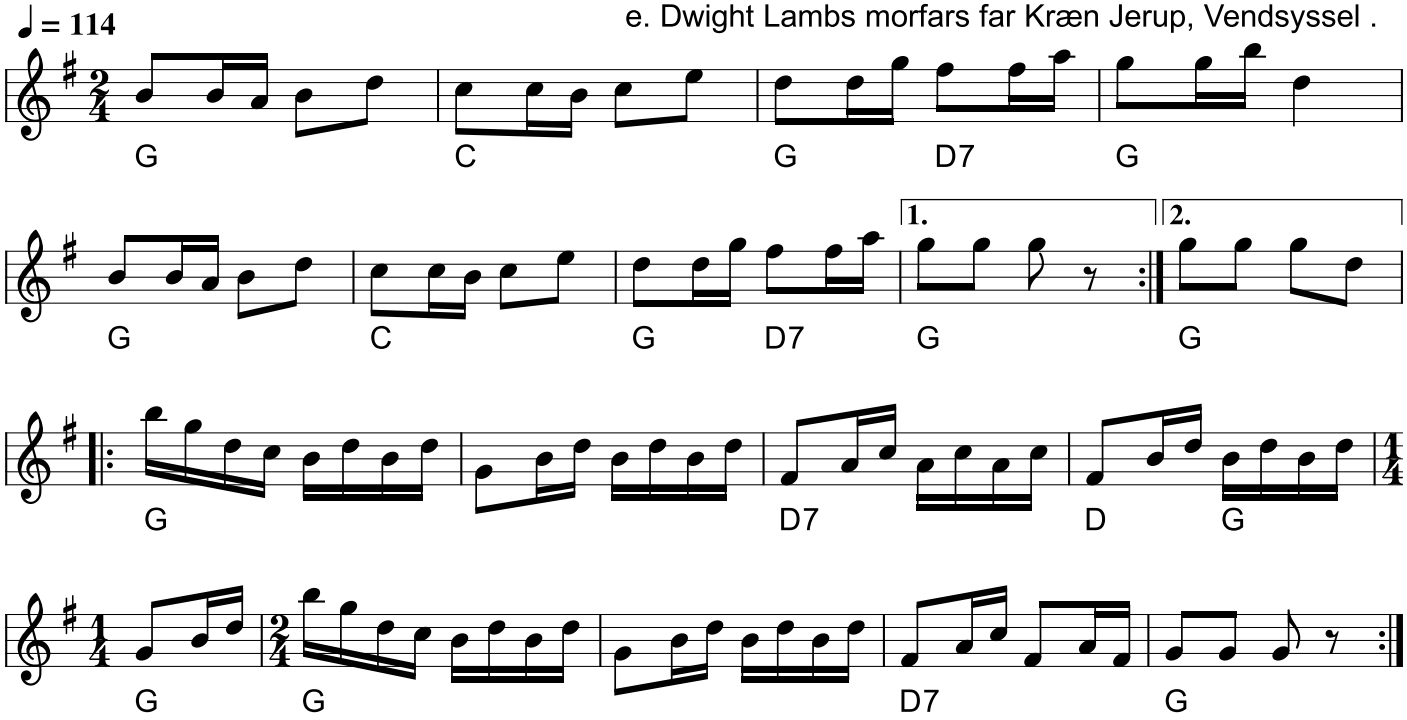

Kræn Jerups Hamborger
(DK) CD: Dwight Lamb, Jensen & Bugge - Live in Denmark 2013
Obs den ekstra halve takt i 2. reprise!

Dwights morfar, Chris Jerup (1872-1961), emigrerede fra Vendsyssel i 1893. Han var søn af den legendariske spillemand Kræn Jerup (1826-1912) og spillede selv både violin og diatonisk harmonika. Så han medbragte et stort repertoire af dansk spillemandmusik. Da Chris solgte sin gård og gik på pension, flyttede han ind hos den da 12-årige Dwight og hans forældre. Og dermed fik Dwight lejlighed til at lære hele morfarens danske repertoire.

Node fra Folkets Hus Spillefolk: www.spillefolk.dk (Filnavn: pk-krznjerupsdwight, node sidst revideret 24/8-2021)

Kræn Jerups Hamborger

Arr: Ivan Amtoft

J.P. Nielsen, P.O. Kiel, Chresten Degn

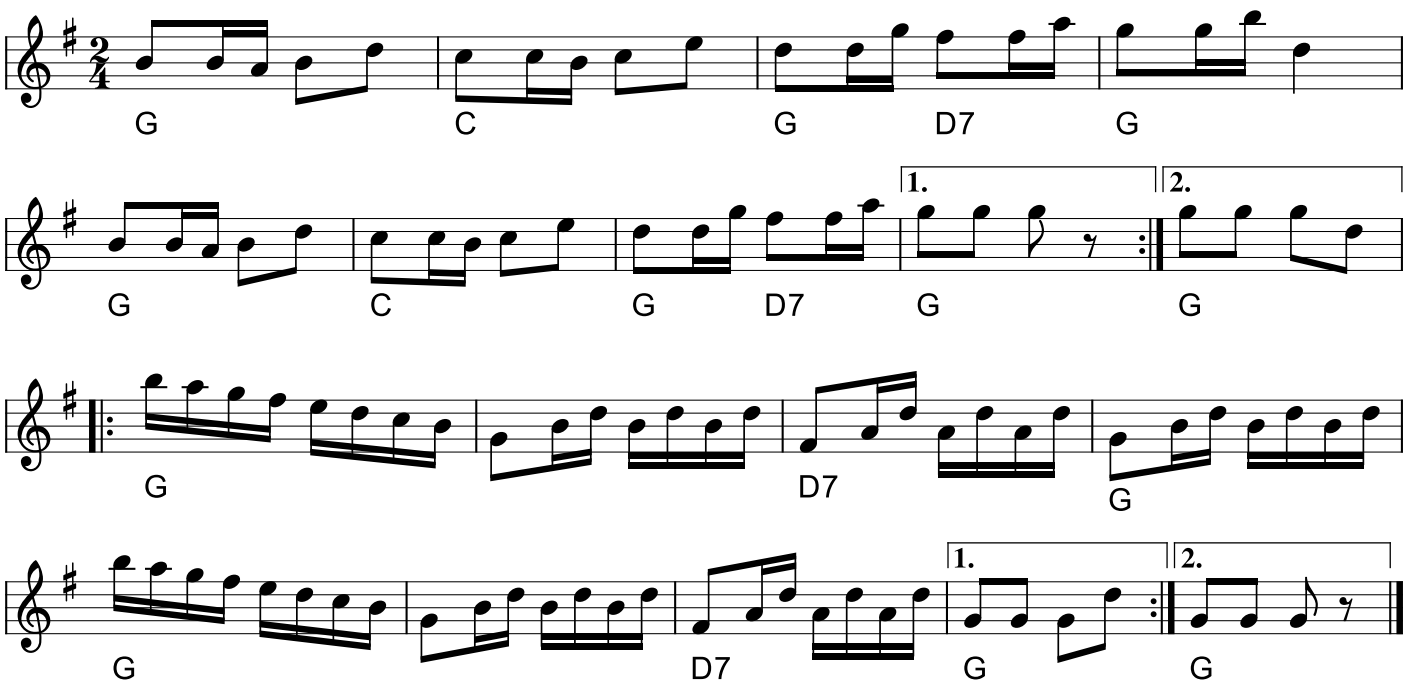

Kræn Jerups Hamborger
(DK)
Variation til Kræn Jerups Hamborger e. Dwight Lambs indspilning.
Node fra Folkets Hus Spillefolk: www.spillefolk.dk (Filnavn: pk-krznjerups, node sidst revideret 24/8-2021)

Kræn Tong Hans Støkk

e. Æ Tinuser i Oksbøl

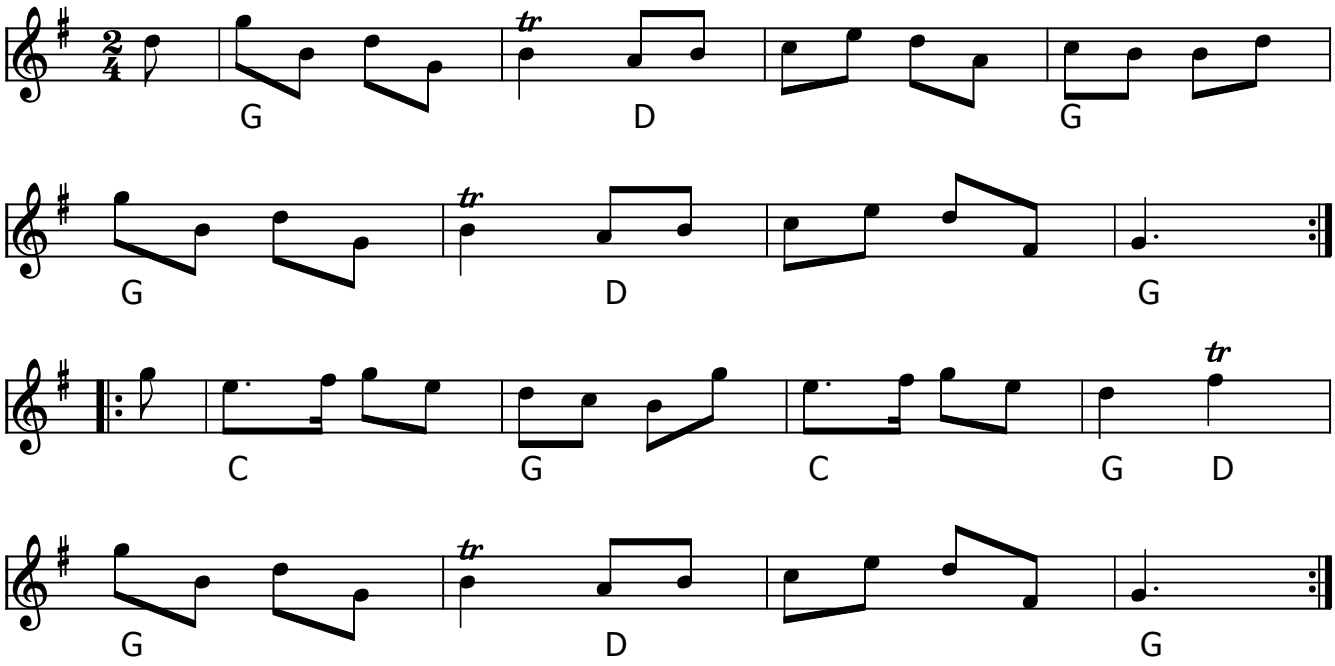

Kræn Tong Hans Støkk (DK)

- CD: Lang Linken - Knorifas GO 0200 (2000)
- CD: Gunner Friis – Kalejdoskop (2005)

Node fra Folkets Hus Spillefolk: www.spillefolk.dk (Filnavn: pk-krzntong, node sidst revideret 11/4-2018)

Kringelhede polka

Svenske Niels

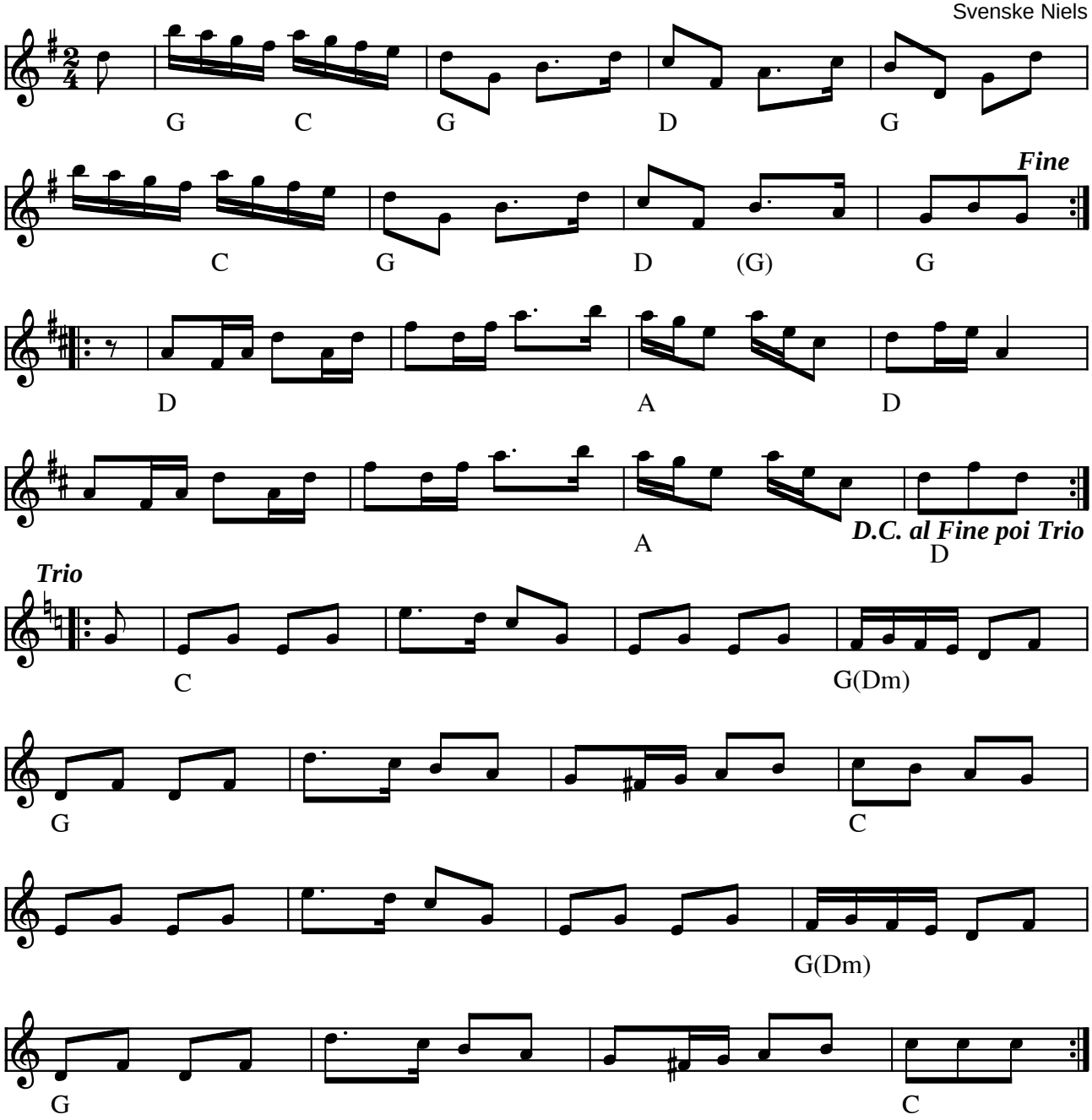

Kringelhede polka af Svenske Niels (DK)

(Node fra Folkets Hus Spillefolk: www.folketshus.dk)

1.16 Kristian Laursens Polka

Nr. 34 i nodebog efter Kr. Laursen, Debel, Fur

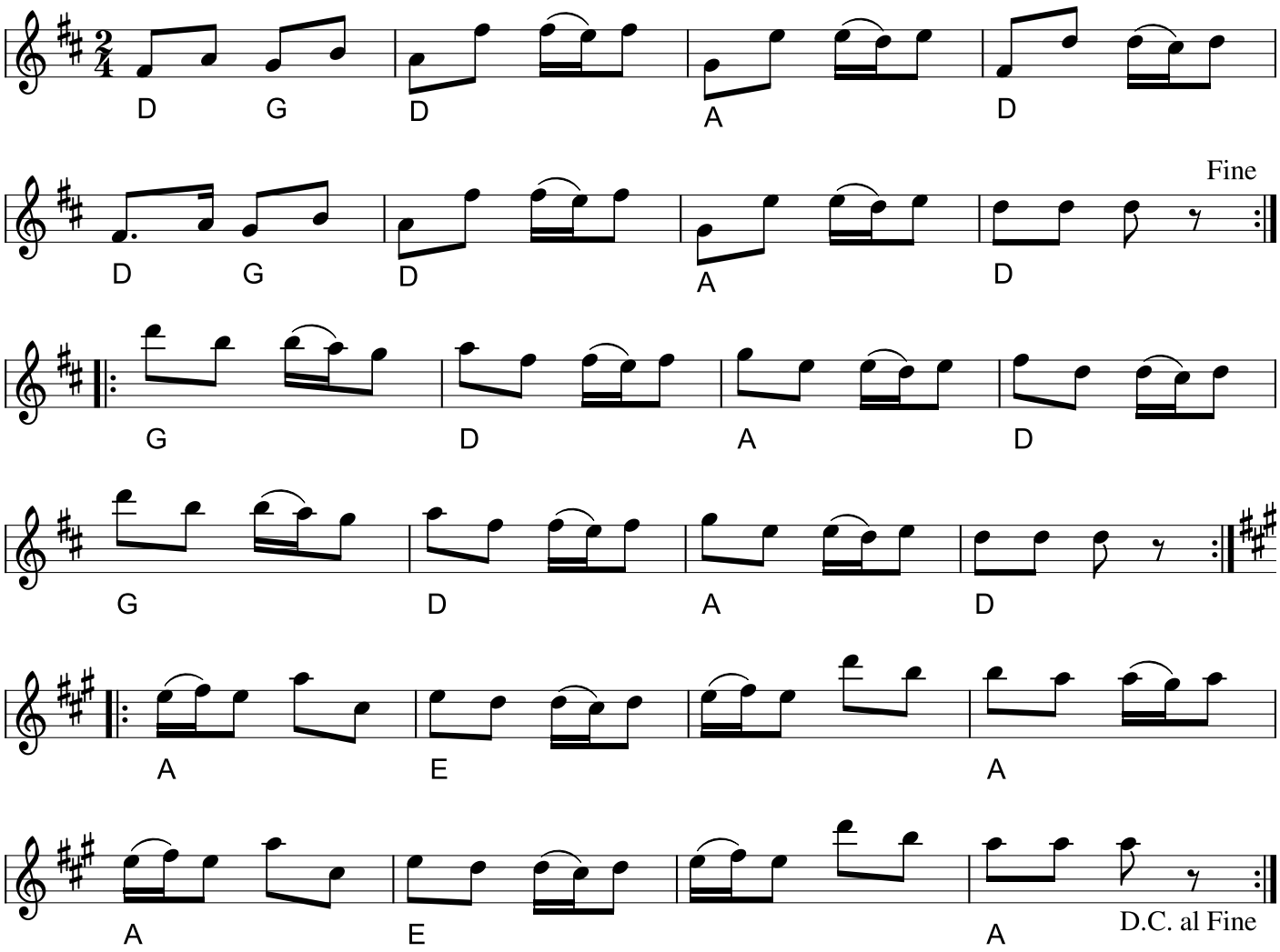

Kristian Laursens Polka
(DK)
Nr 34 efter Kristian Laursens nodebog, Debel, Fur
Node fra Folkets Hus Spillefolk: www.spillefolk.dk (Filnavn: pk-kristianlau, node sidst revideret 5/3-2020)

KT Polka

Keld Tachau

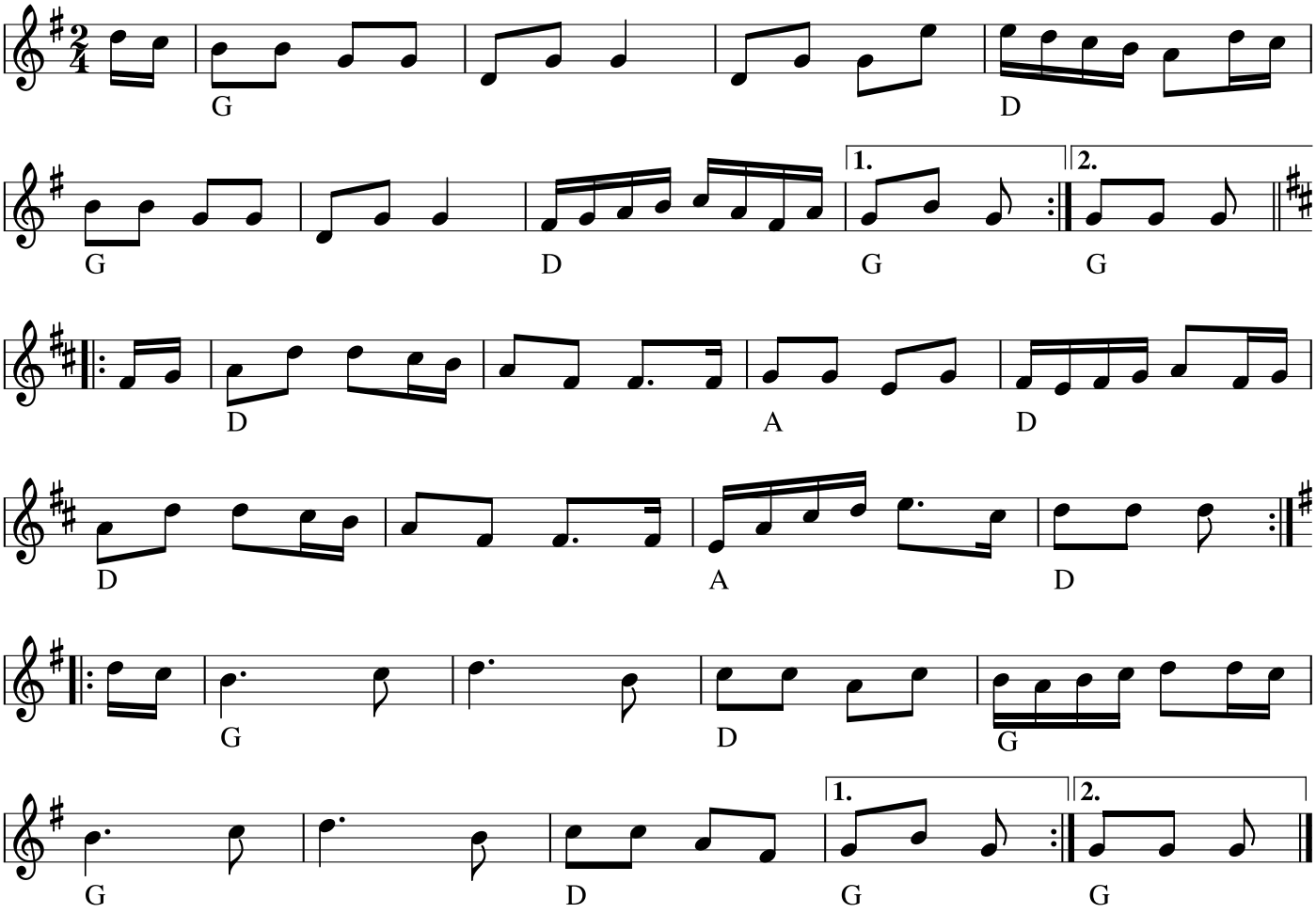

KT Polka
(DK) Komponist: Keld Tachau
Node fra komponist.
Node fra Folkets Hus Spillefolk: www.spillefolk.dk (Filnavn: pk-kt, node sidst revideret 16/6-2018)

Labri

e. Tinus brødrene Nielsen, Oksbøl

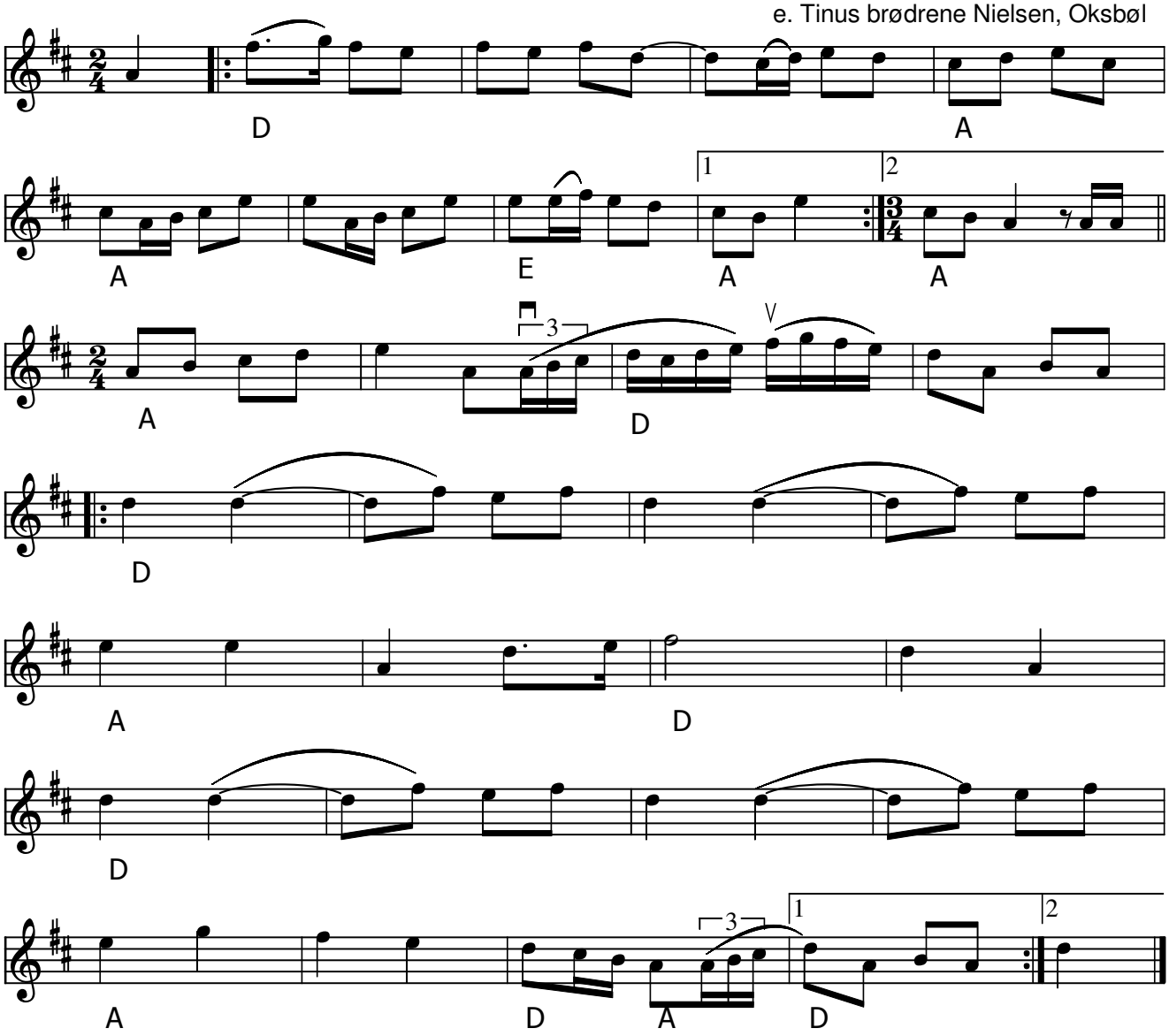

Labri polka (DK)

"Æ Tinuser" eller Brødrene Nielsens orkester bestod af Hans violin, Karl klaver og Ejnar trækbasun. Faderen Andreas Mettinus (1877-1947) kaldet "Tinus" var en dygtig spillemand med et godt "taw" på at spille de gamle dansemelodier. Da sønnerne efterhånden kom med faderen ud at spille blev de på vestjysk vis kaldt "Æ Tinuser".

- CD: Lang Linken: "Lyst" (1997)

Notat fra CD folder:
Titelnavnets oprindelse er ukendt, men man kan godt komme til at tænke på gøgleren Labri. Der er noget revyagtigt over melodien. En del af Tinus-brødrenes repertoire var tidens melodier, som var tilpasset en traditionel danseform.

Node fra Folkets Hus Spillefolk: www.spillefolk.dk (Filnavn: pk-labri, node sidst revideret 29/3-2017

1.02 Lars Frøstrups Polka

Nr. 46 i nodebog efter Lars Frøstrup Andersen, Nederby, Fur

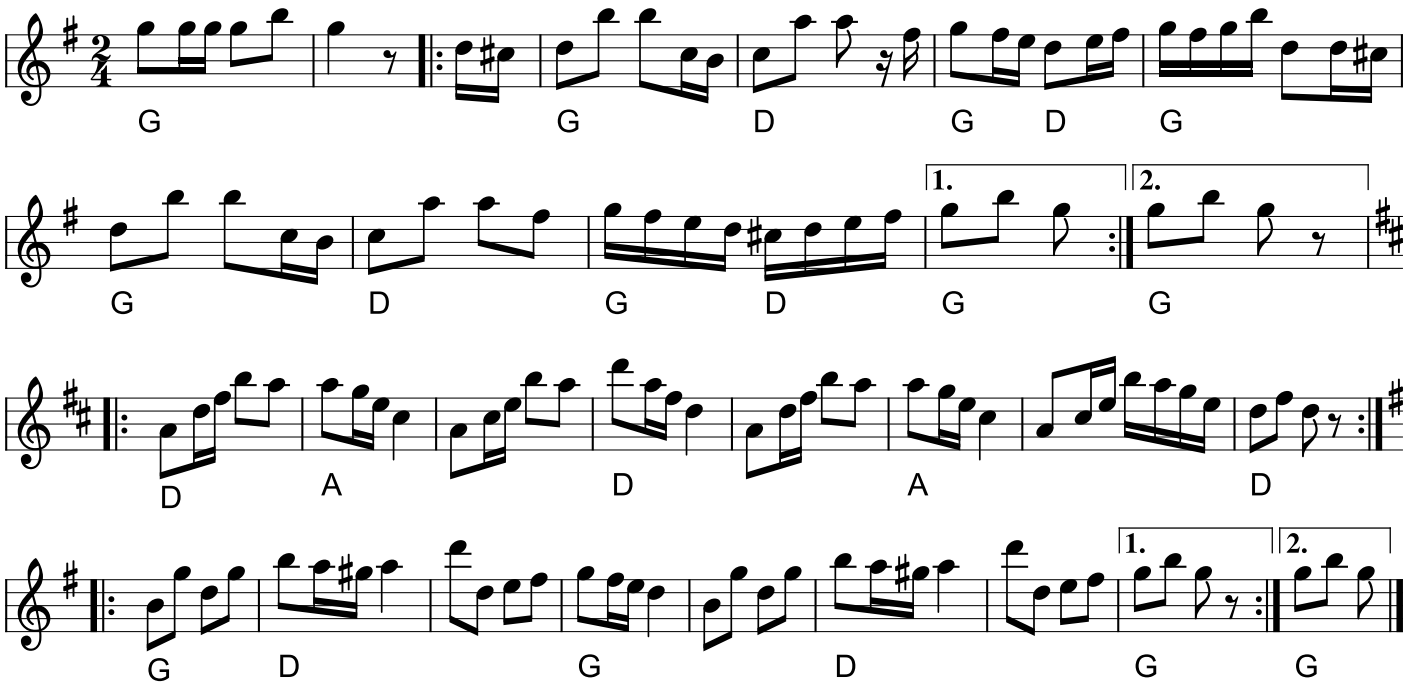

Lars Frøstrups Polka
(Nr. 46 fra Lars Frøstrups nodebog)
(DK)
Nr. 46 fra Nodebog efter Lars Frøstrup Andersen (1827-1917), Nederby, Fur.
Node fra Folkets Hus Spillefolk: www.spillefolk.dk (Filnavn: pk-larsfrzzstrups, node sidst revideret 28/2-2020)

Lars Peter på Rimmi nr 10

Forkert Polka e. Levy Wilsen 1981

Læsø

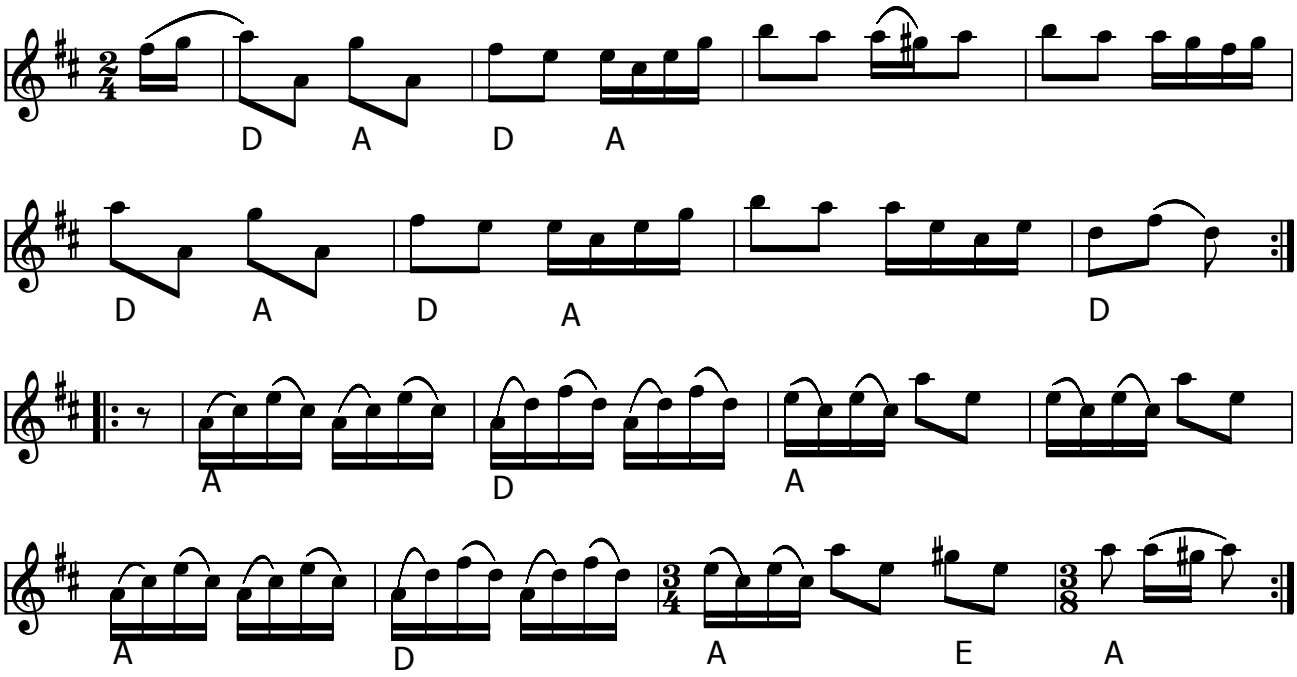

Lars Peter på Rimmi nr 10 (DK)

Spillemand Lars Peter Sørensen Smith (1840-1911) komponerede flere melodier, hvoraf et par findes i Madvig Vilsens efterladte noder. Om denne Vestenom var en af hans egne kompositioner, eller bare hans ynglingsmelodi, vides ikke.

Han blev kaldt ”Lars Peter på Rimmi” eller ”Den halte Lars Peter på Rimmi”. Rimmi tilnavnet er sikkert efter ejendommen Rimmen i Vesterø. I 1862 spillede Lars Peter Sørensen Smith til barselsgilde, da pigen Dorthea Indiana Andersen kom til verden. Hun blev ca 20 år senere hans anden hustru.

Både Levy Wilsen og Hartvig Mortensen spillede denne melodi med 8 1/2 takt i B-stykket.

Node fra Folkets Hus Spillefolk: www.spillefolk.dk (Filnavn: pk-lzszzlars, node sidst revideret 6/9-2016)

Polka

efter Lasse i Svarven

Västervik

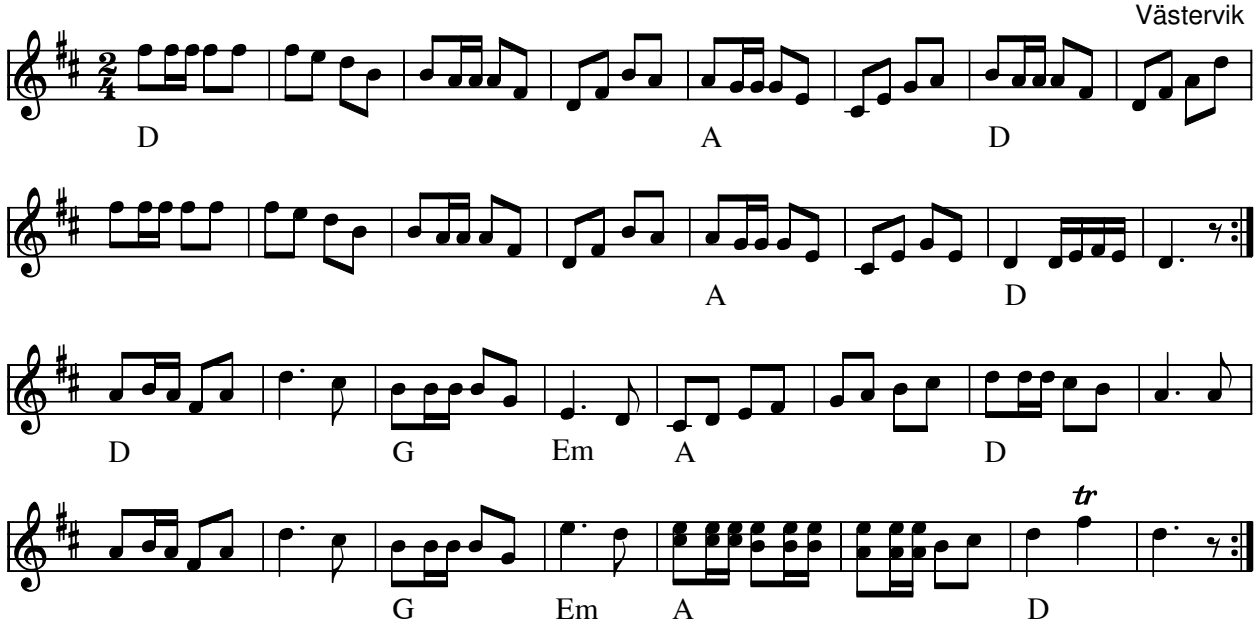

Lasse i Svarven (S)

"Lasse i Svarven" Lars Johan Sundell (1874-1923) var ansat på Skansen som spillemand, visesanger og historieberetter og optrådte flittigt bl.a. sammen med den gotlandske spillemand August Fredin.

Node fra Folkets Hus Spillefolk: www.spillefolk.dk (Filnavn: pk-lasse, node sidst revideret 7/9-2011)
Småland

Låten överom kvinten

Polkett

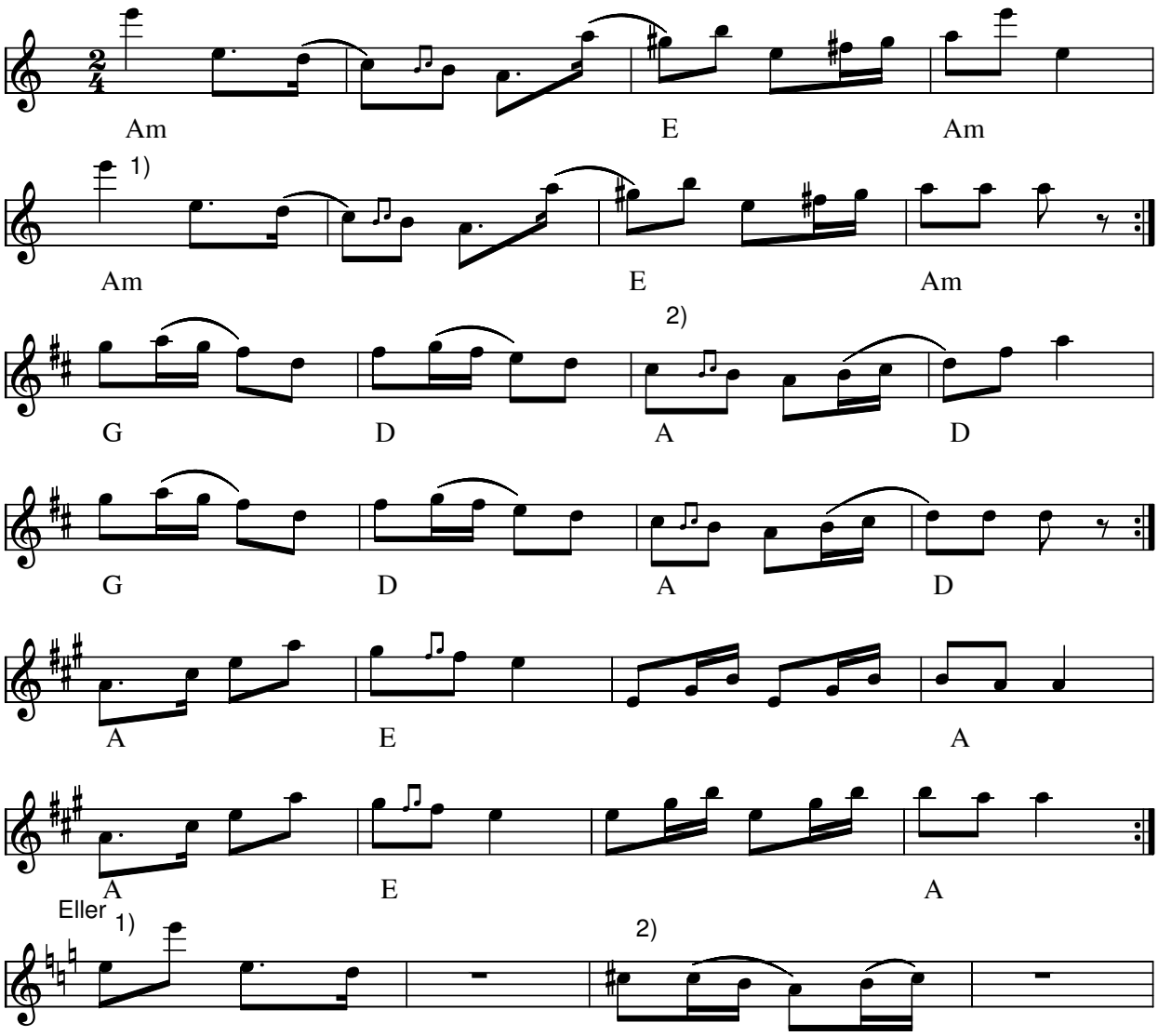

Låten överom kvinten (S)

- LP: Burträskar'a - "Före den stora flyttningen" (1981)

Upptecknad efter Emil Carstedt från Barsele, Stensele.
E-strängen på fiolen kallades ofta för ”Kvinten”

Node fra Folkets Hus Spillefolk: www.folketshus.dk (Filnavn: pk-lzzzten, node sidst revideret 25/4-2010)

Lavs Jensens Hiv-Om-Galop

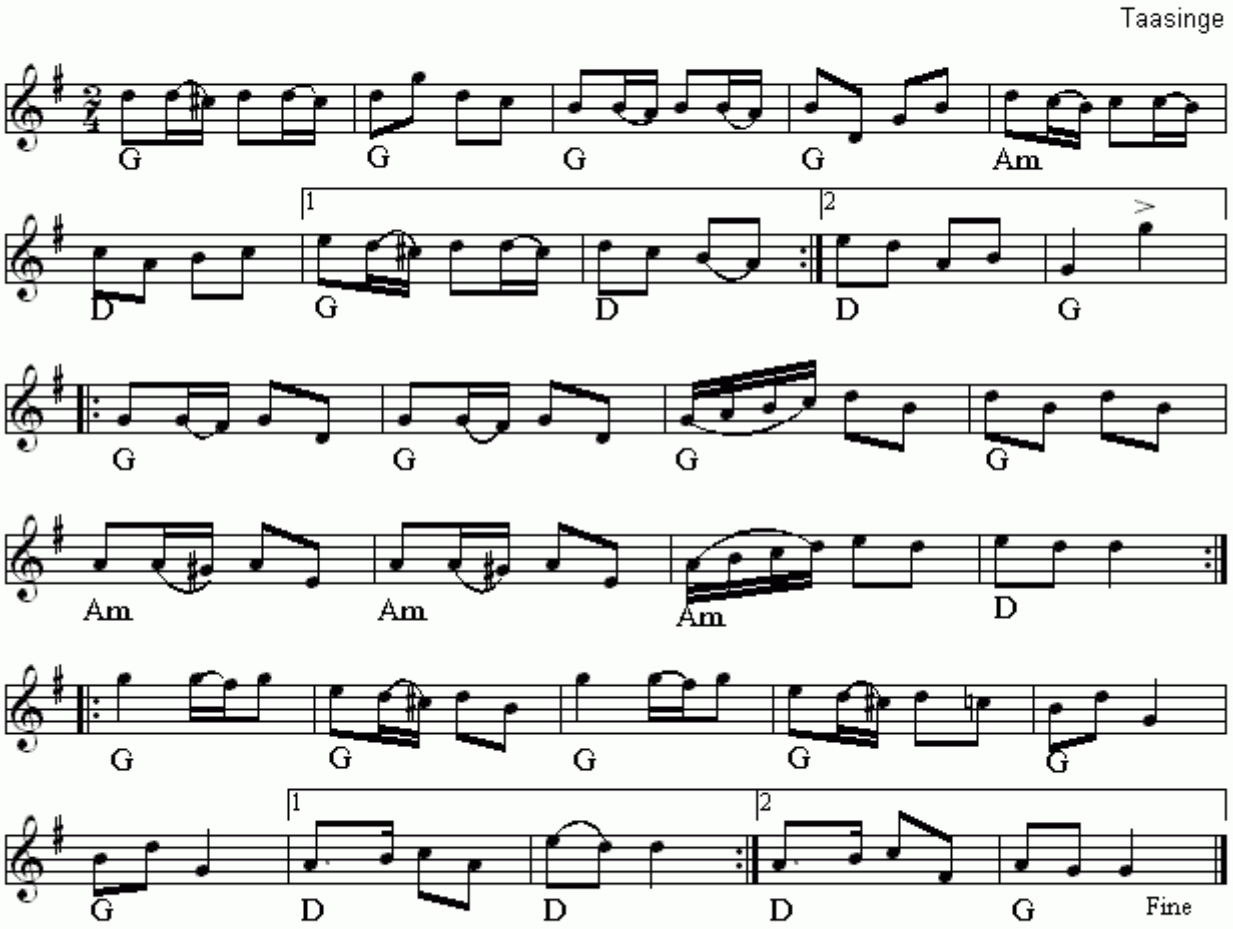

Lavs Jensens Hiv-Om-Galop(DK)
Nr 694 i "358"-samlingen

Node fra Folkets Hus Spillefolk: www.folketshus.dk (Filnavn: pk-lavsjensenshivomgalop, node sidst revideret 29/11 - 2014)

Lett på labben

skotsk

e. Geir Lystrup

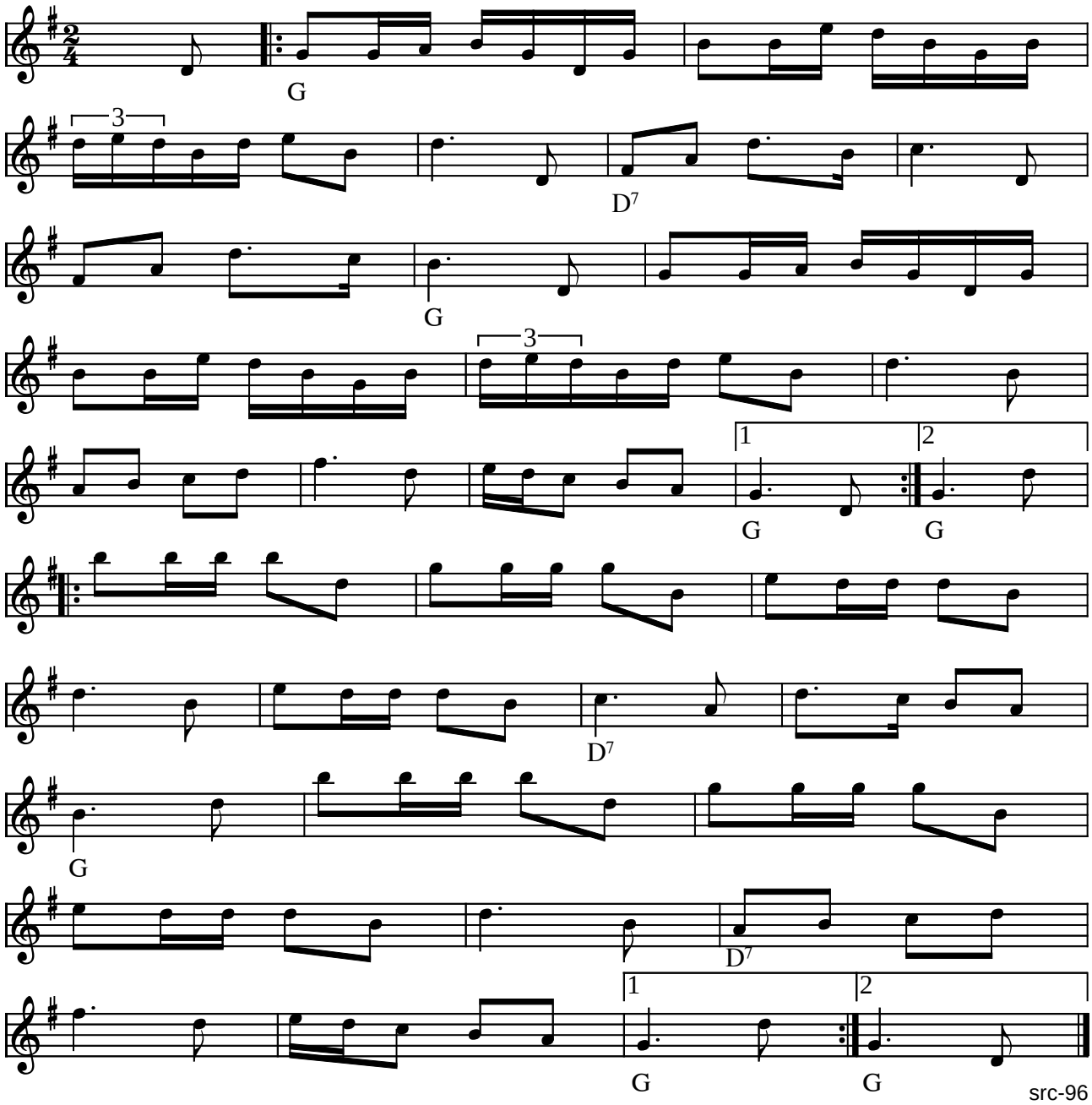

Lett på labben (polka) e. Geir Lystrup (N)

(Node fra Folkets Hus Spillefolk: www.folketshus.dk)

Lönsbodapolkan

Köra eller Körepolska

Skåne, efter Jöns Olsson (1833-1920)

Brödrena Rolf och Reine Nilsson

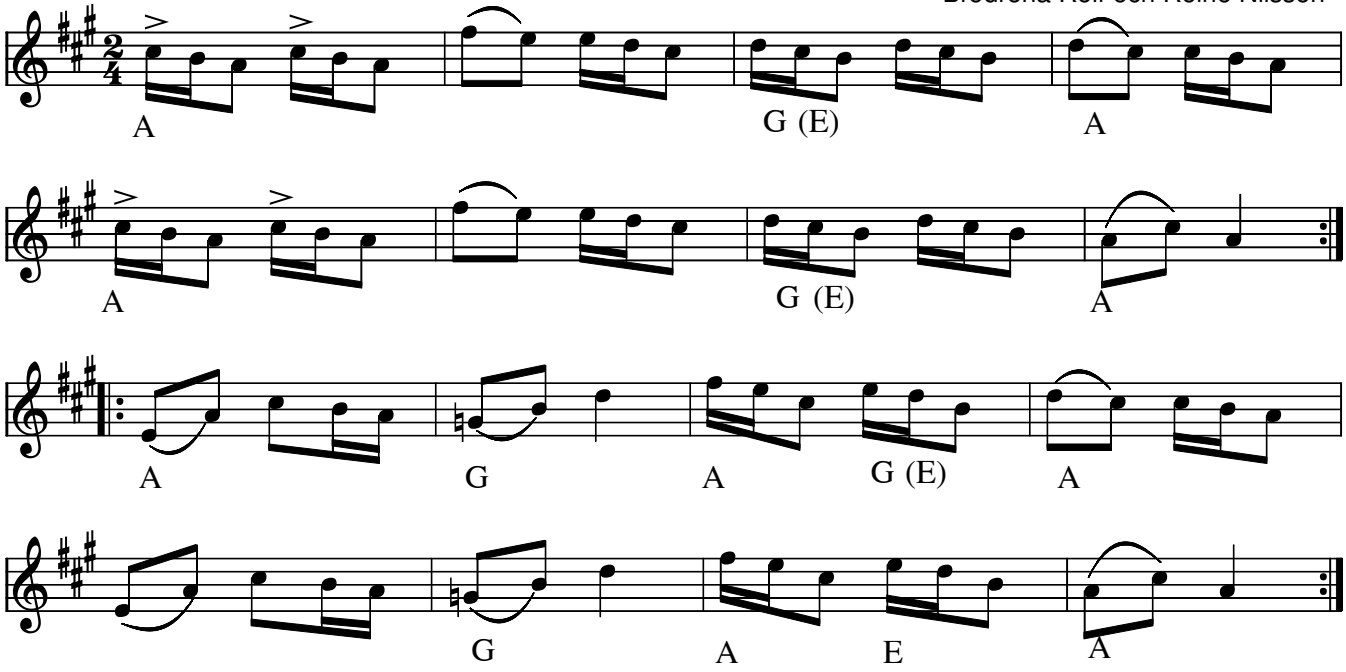

Lönsbodapolkan, Skåne(S) (Tidligere kaldet Polkett fr. Hästveda)

Bröderna Rolf och Reine Nilsson, från Lönsboda och Knislinge har lärt sig denne köra av Bror Jeppson, som i sin tur fått den av Jöns Olsson i Tåsthult (1833-1920). Christer Lundh og Reine Steen har intervjuat och spelat in Rolf och Reine för Skånes Musiksamlingars räkning.
Låten är mixolydisk.

Kilde: Skånelåtar för småspelmän (2000)

Om Köra eller Körepolska se: www.acla.se/kultisdans/danser/korepolska.htm

Node fra Folkets Hus Spillefolk: www.spillefolk.dk (Filnavn: pk-hzstveda, Lavet 25/4-2005 og sidst revideret 2/8-2017)

Løgstør polka

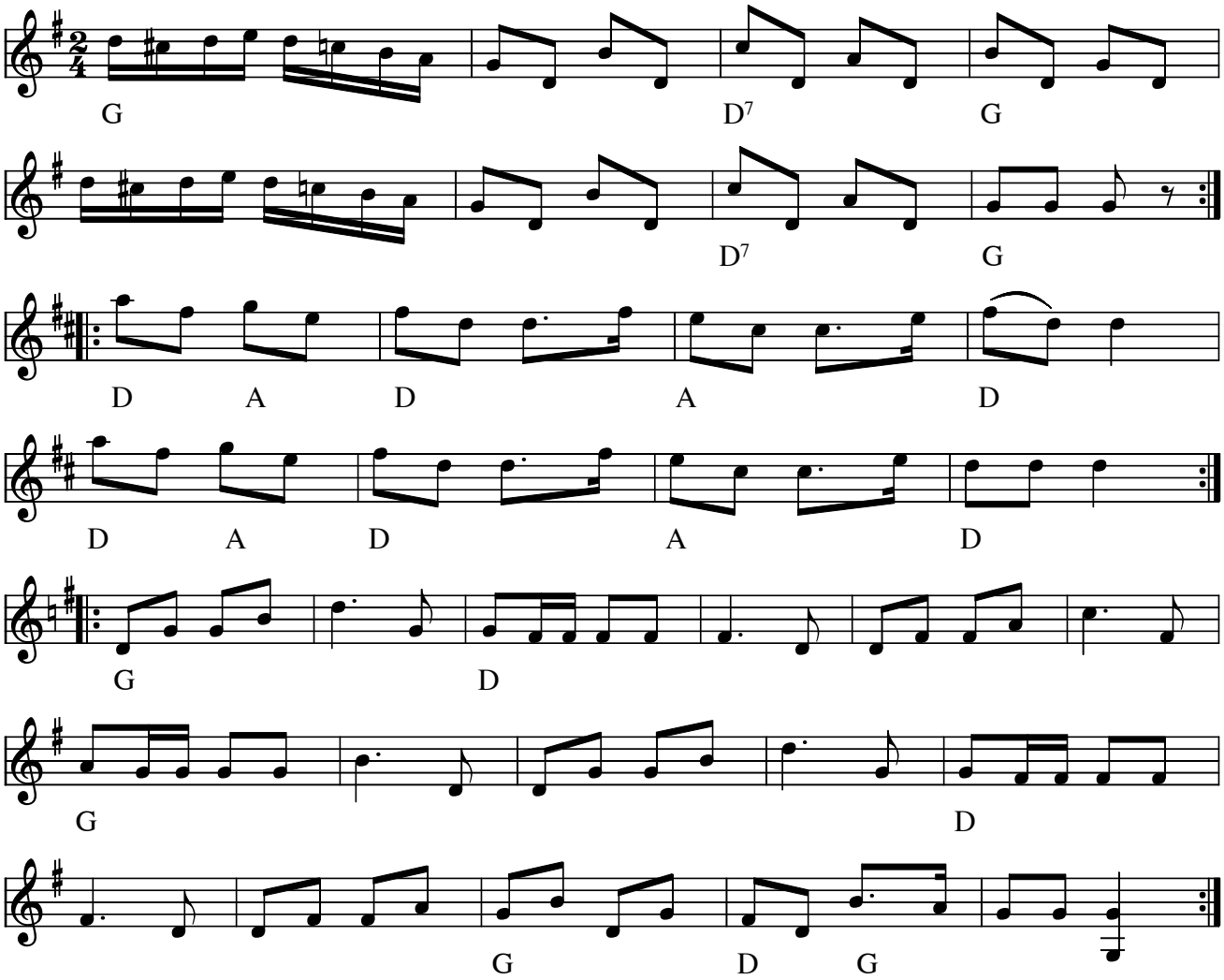

Løgstør polka (DK)

Node fra Folkets Hus Spillefolk: www.spillefolk.dk (Filnavn: pk-lzzgst, Lavet 7/10-1999 og sidst revideret 14/7-2017)

Egn: Himmerland,

Lukkari-Heikin polkka

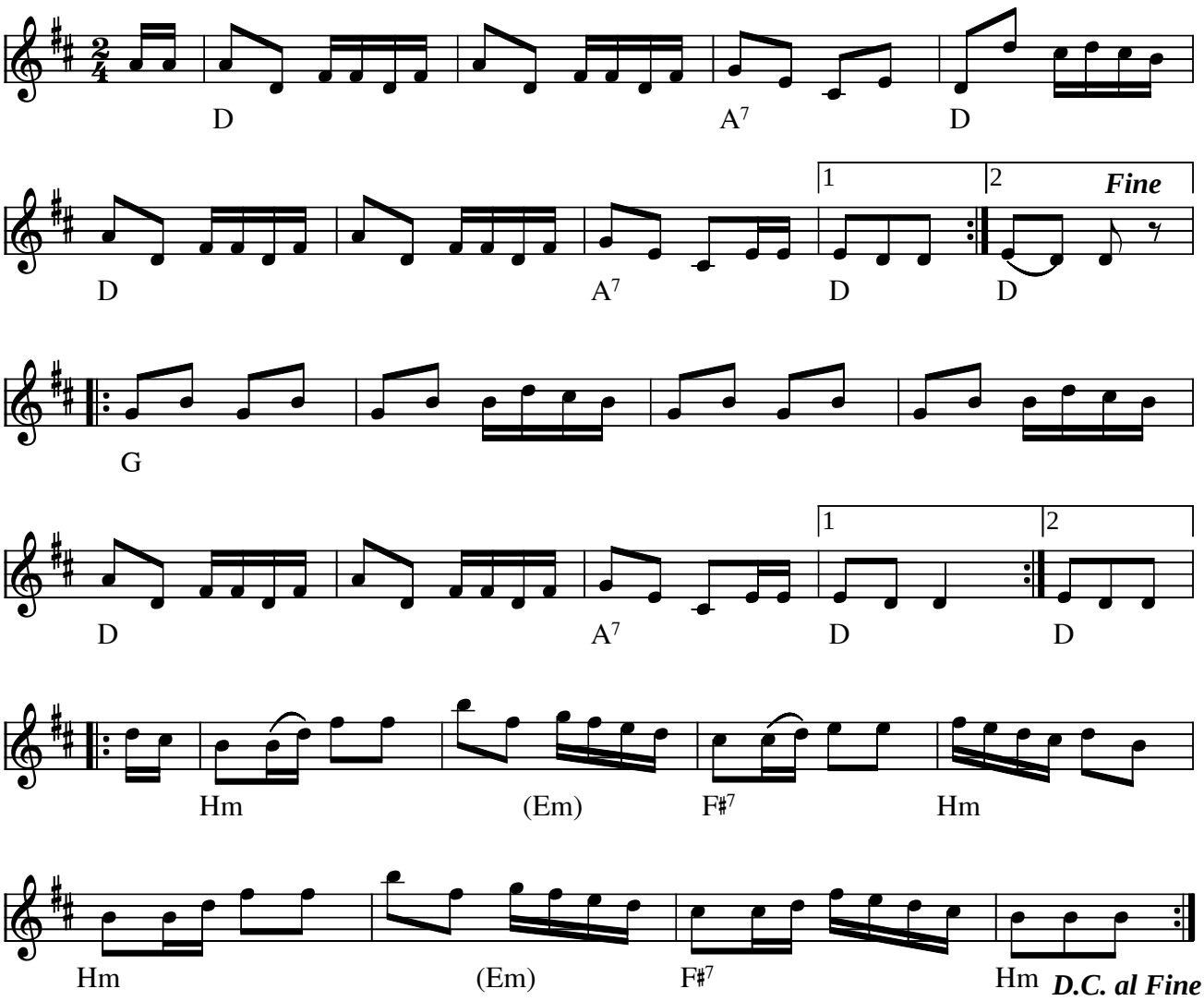

Lukkari-Heikin polkka (SF)

Heiki var "lukkarin pojka" (degn/kirketjener) og "pellimanni" (spillemand)
På svensk er det blevet til "Lycklige Henriks polka" - og så videre til "Happy Henriks polka" :-)

Indspillet på:

- LP: The Spotnicks (196?)

Kilde: Node udleveret ved workshop med "The Kouhot" 2005 (side 86 fra en nodebog)
Node fra Folkets Hus Spillefolk: www.folketshus.dk (Filnavn: pk-lukkari, node og tekst sidst revideret 5/4-2005)

Lundholmspolkett'n

Gammal västerbottenpolket

e.Burträskara'a

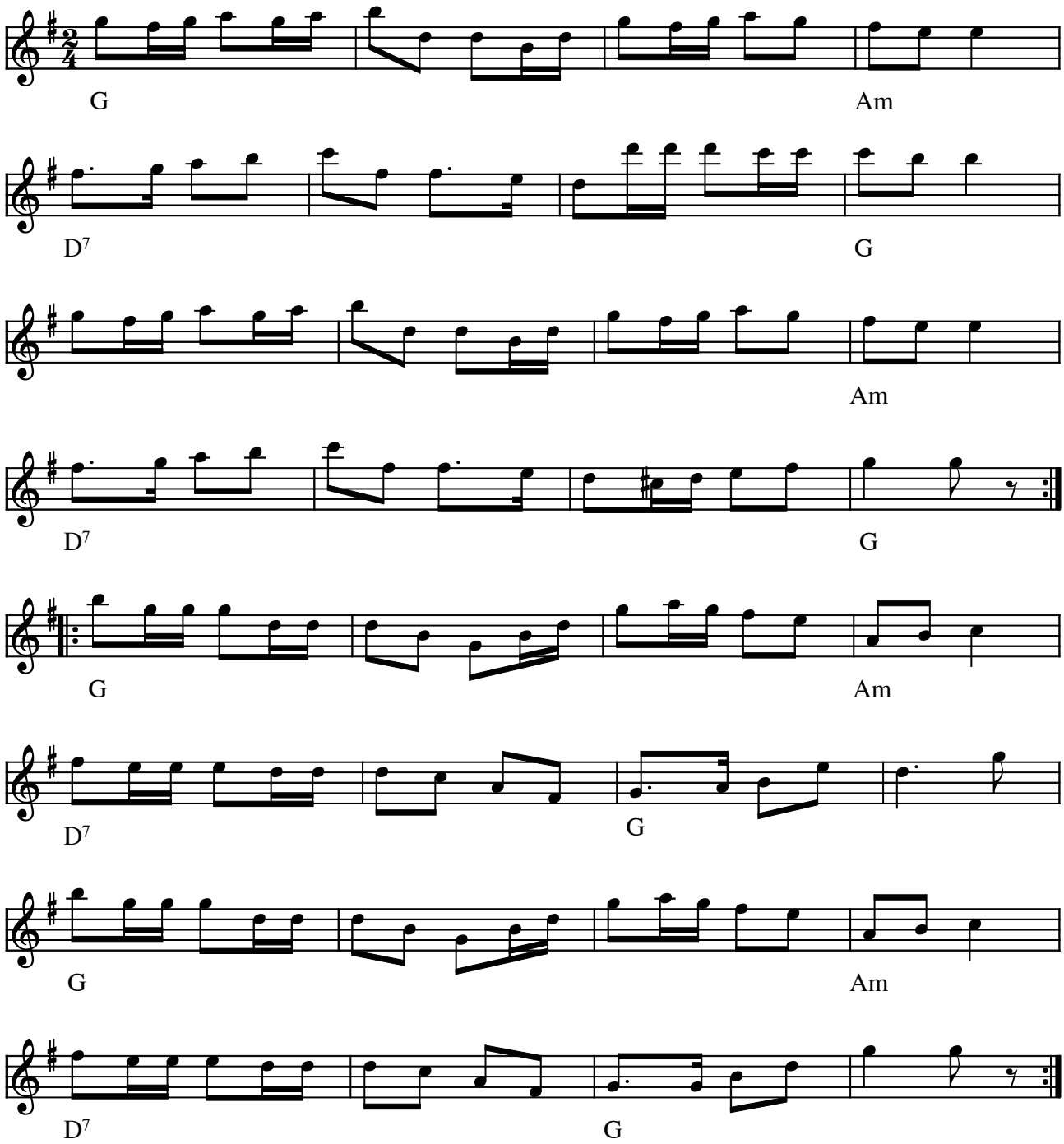

Lundholmpolkett'n (S)

Melodien her tilskrives klokkeren og organisten Fromhold Lundholm.

Indspillet på:

- LP: BURTRÄSKAR'A "Ungdom som håller sig roliga.." OLSP525-A (1978)

(Node fra Folkets Hus Spillefolk: www.folketshus.dk)

Lybækkeren

Himmerland

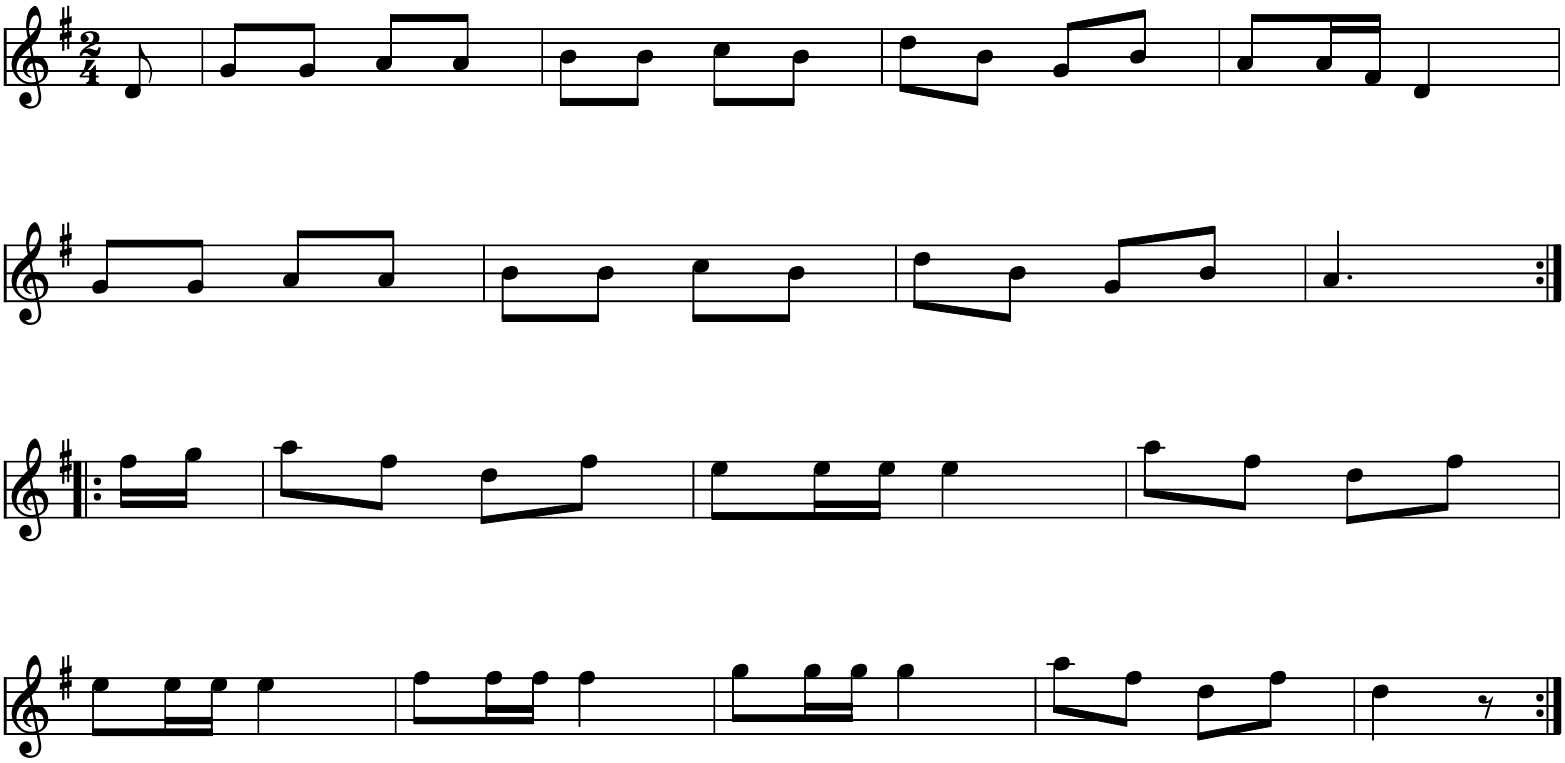

Lybækkeren (DK)

Kilde: 358 no128

Node fra Folkets Hus Spillefolk: www.spillefolk.dk (Filnavn: pk-lybzkeren, node sidst revideret 11/1-2011)

Mads Enggårds Hamborger

arr: Ove Andersen

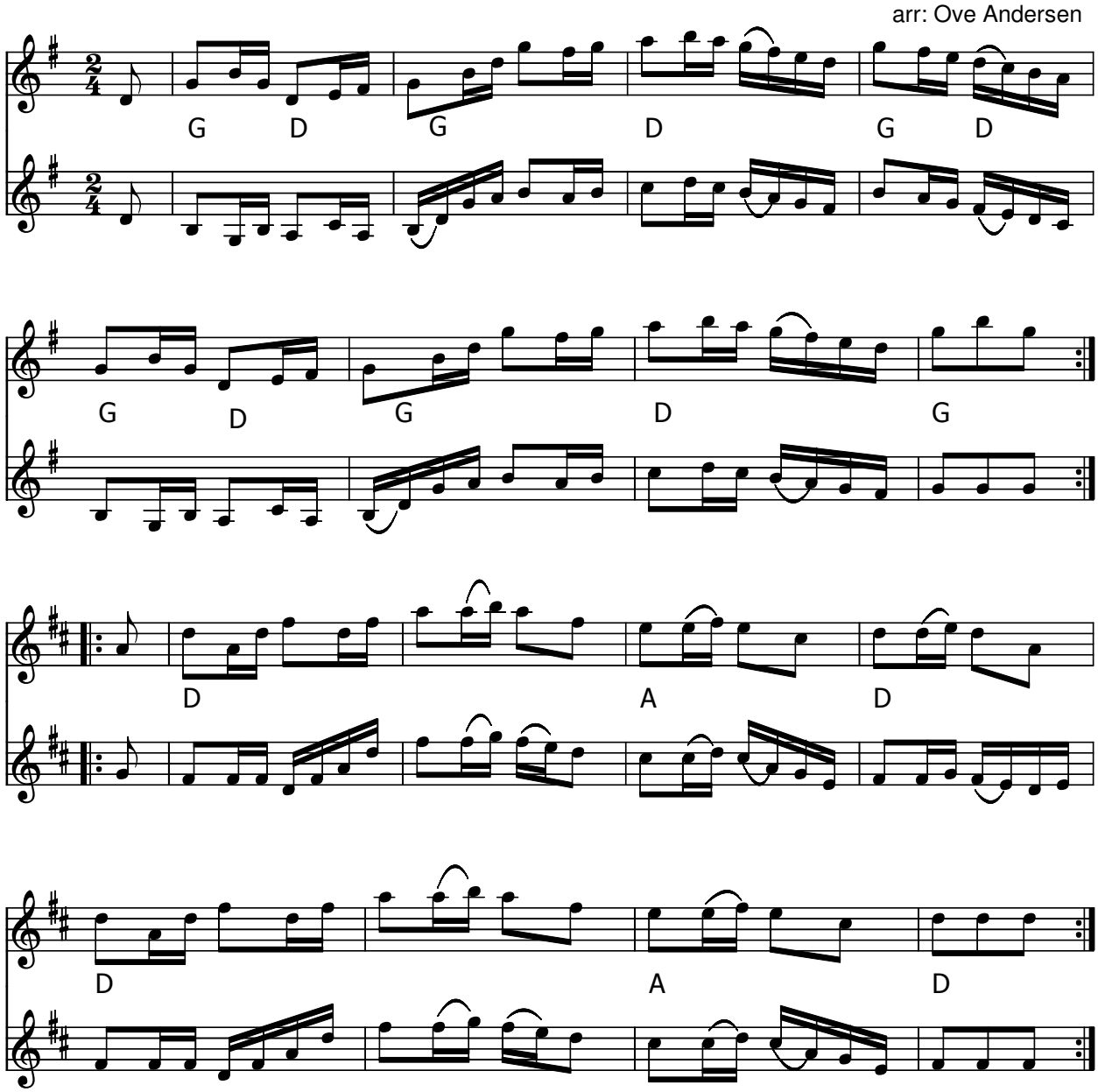

Mads Enggårds Hamborger (DK) Arr: Ove Andersen 1986

- CD: Baltinget – Live (1995)

Node fra Folkets Hus Spillefolk: www.spillefolk.dk (Filnavn: pk-mads, node sidst revideret 4/1-2013)

Madsbøl polka nr. 1

Hurrapolka

e. Svend Madsbøl
Thy

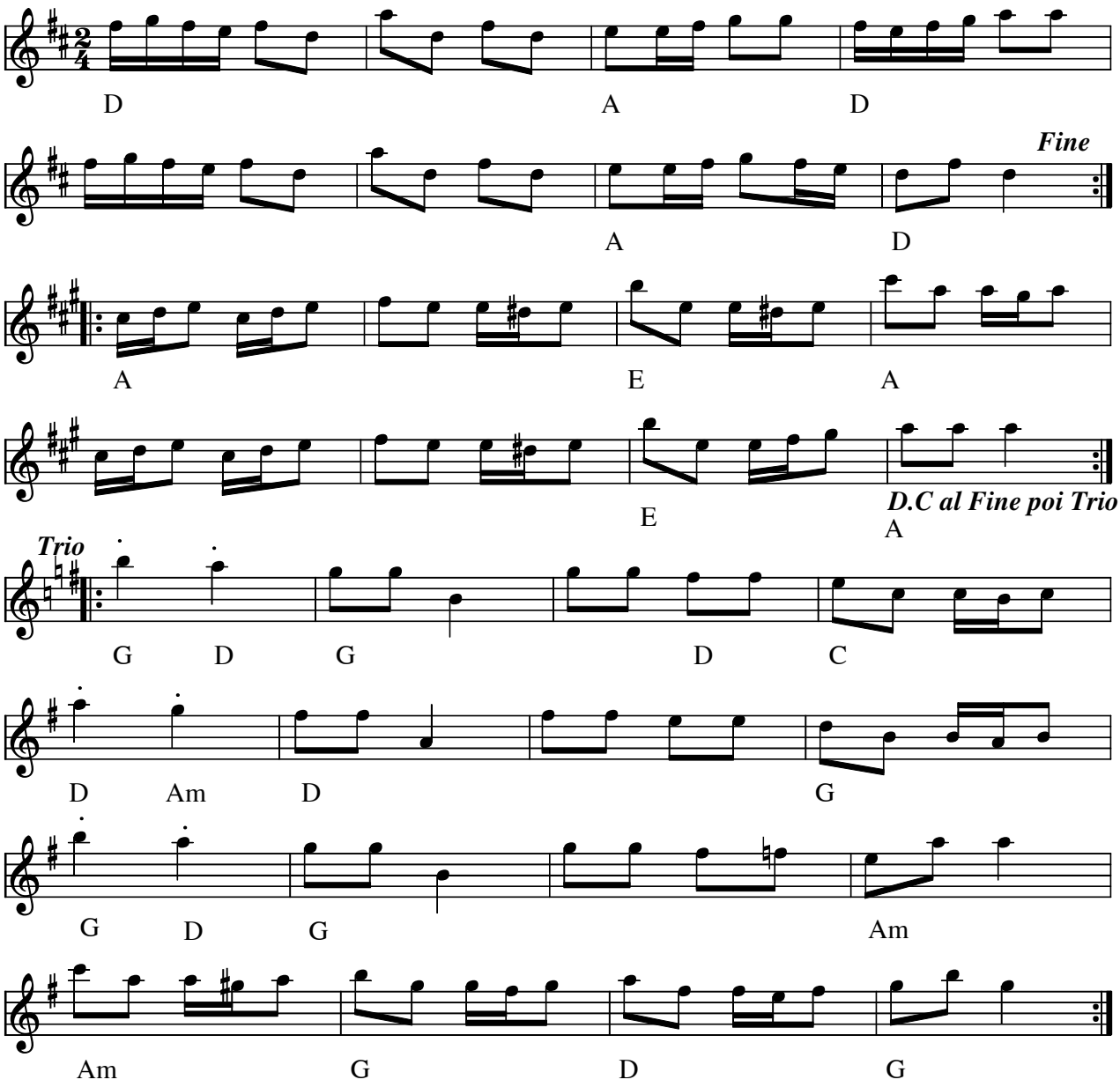

Madsbøl polka nr. 1 e. Svend Madsbøl, Thy(DK)

også kendt som "**Hurrapolka**"

Kilde: Hennings noder (med enkelte rettelser)

Node fra Folkets Hus Spillefolk: www.spillefolk.dk (Filnavn: pk-madsb1, Lavet 27/1-2005 og sidst revideret 23/2-2015)

Madsbøl polka nr. 2

e. Svend Madsbøl
Thy

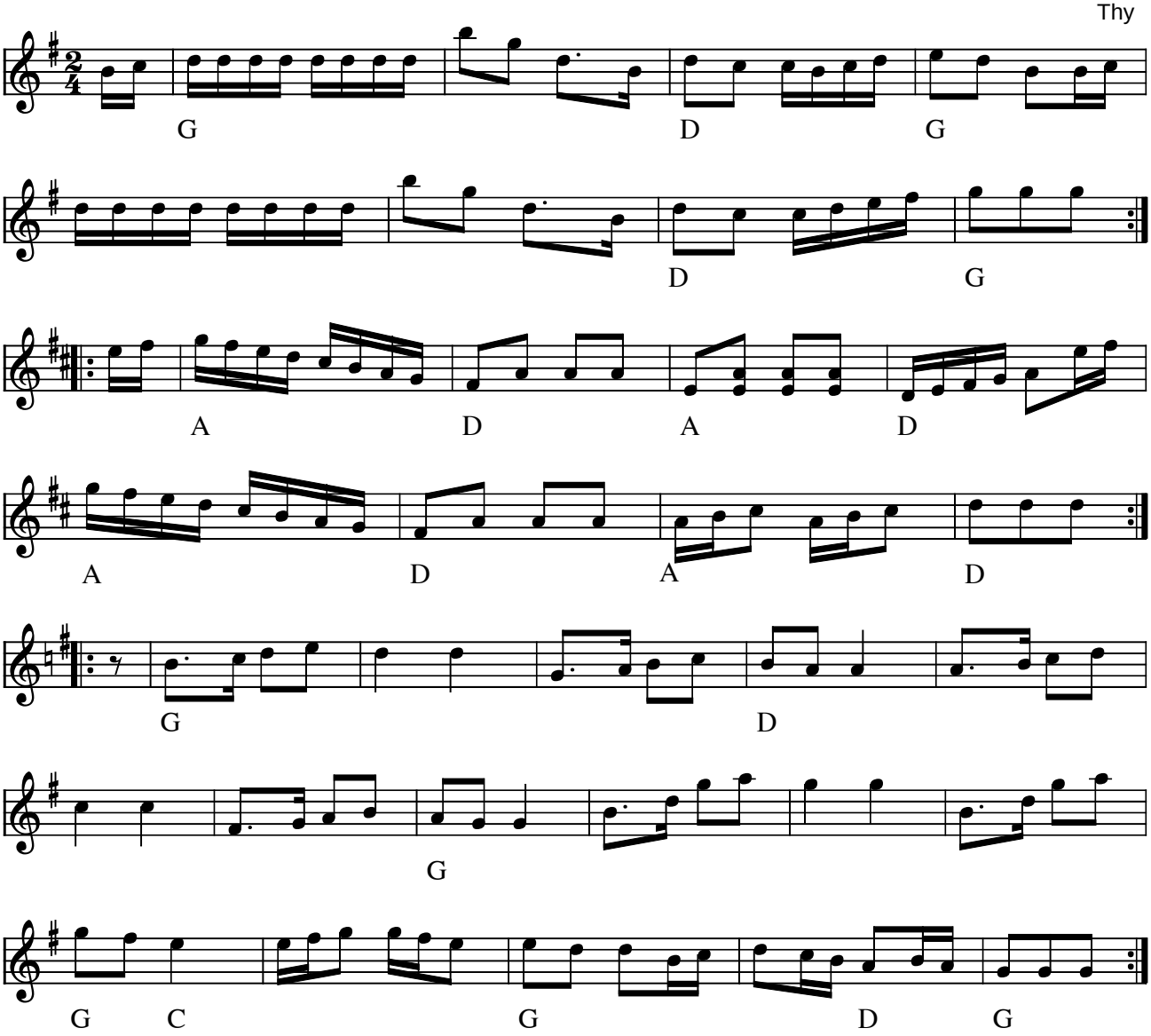

Madsbøl polka nr. 2 e. Svend Madsbøl, Thy (DK)

Kilde: Hennings noder
Node fra Folkets Hus Spillefolk: www.folketshus.dk (Filnavn: pk-madsb2, node og tekst sidst revideret 12/1-2005)

Med højt humør

Fynsk polka

Jens P. Dam

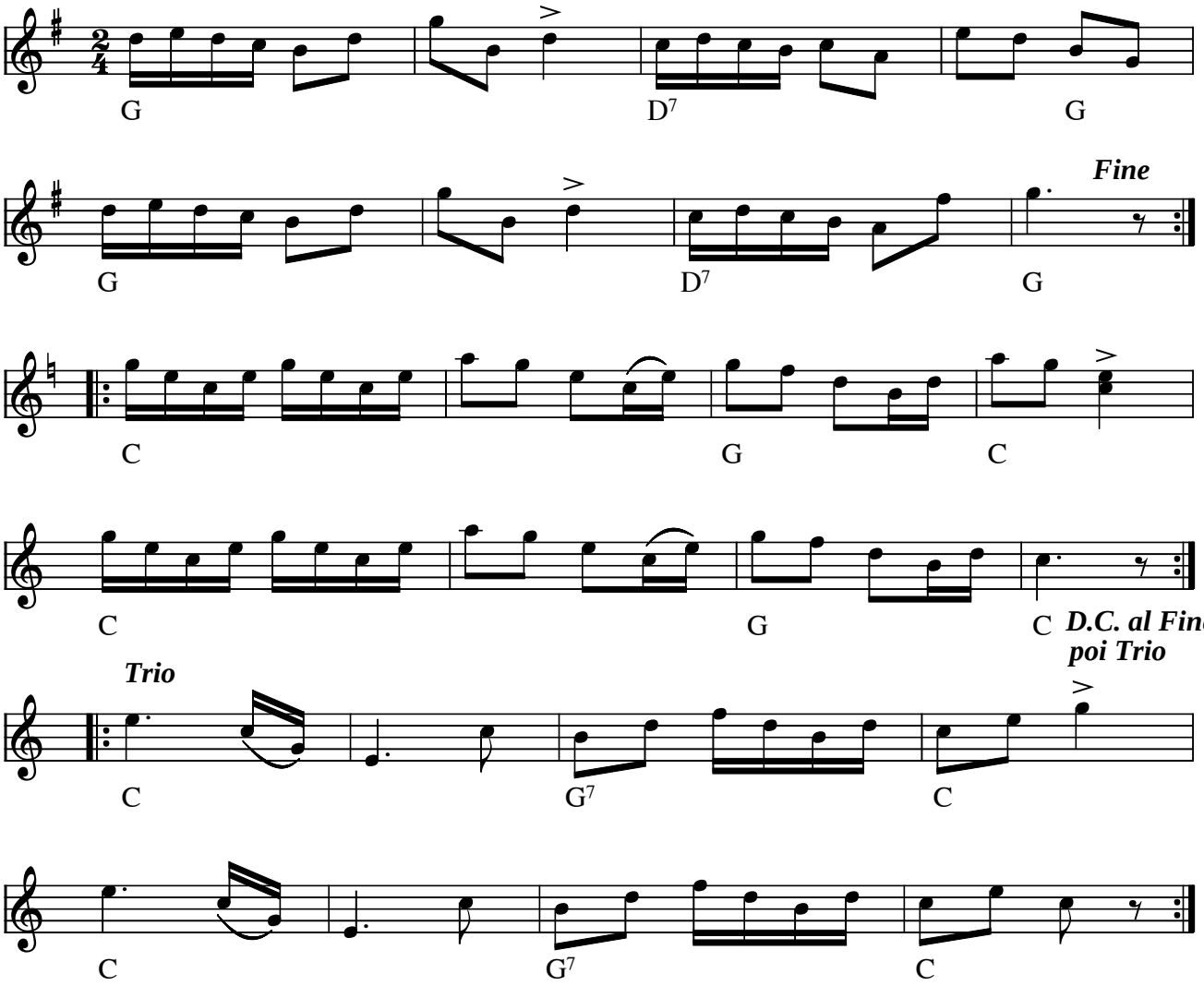

Med højt humør fynsk polka af Jens Peter Dam (DK) 1935

Kilde: Nodebog fra Jens Peter Dam, Stenum
Node fra Folkets Hus Spillefolk: www.folketshus.dk (Filnavn: pk-medhzzjt, node og tekst sidst revideret 8/10-2006)

Min Moder hun var altid skøn

Svenske Niels
2. st. Erling Hansen

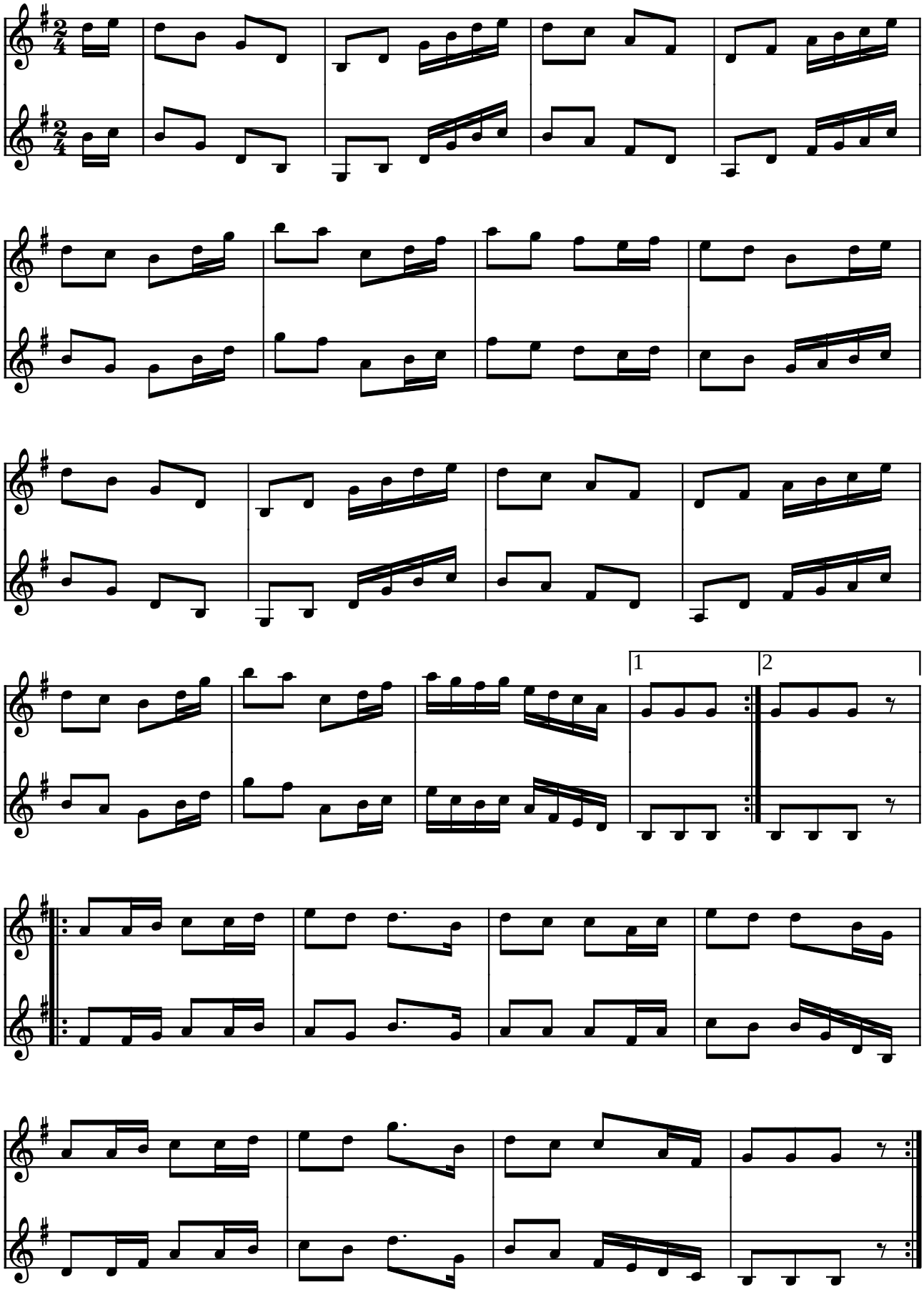

Min moder hun var altid så skjøn (polka) af Svenske Niels (DK)

Vis næste side

Indspillet på:

- LP: Hans Jørgen Christensen og Erling Hansen spiller Svenske Niels (STUK LP 520)

(Node fra Folkets Hus Spillefolk: www.folketshus.dk)

Mortens polka

(eller æ fremad fynbo)

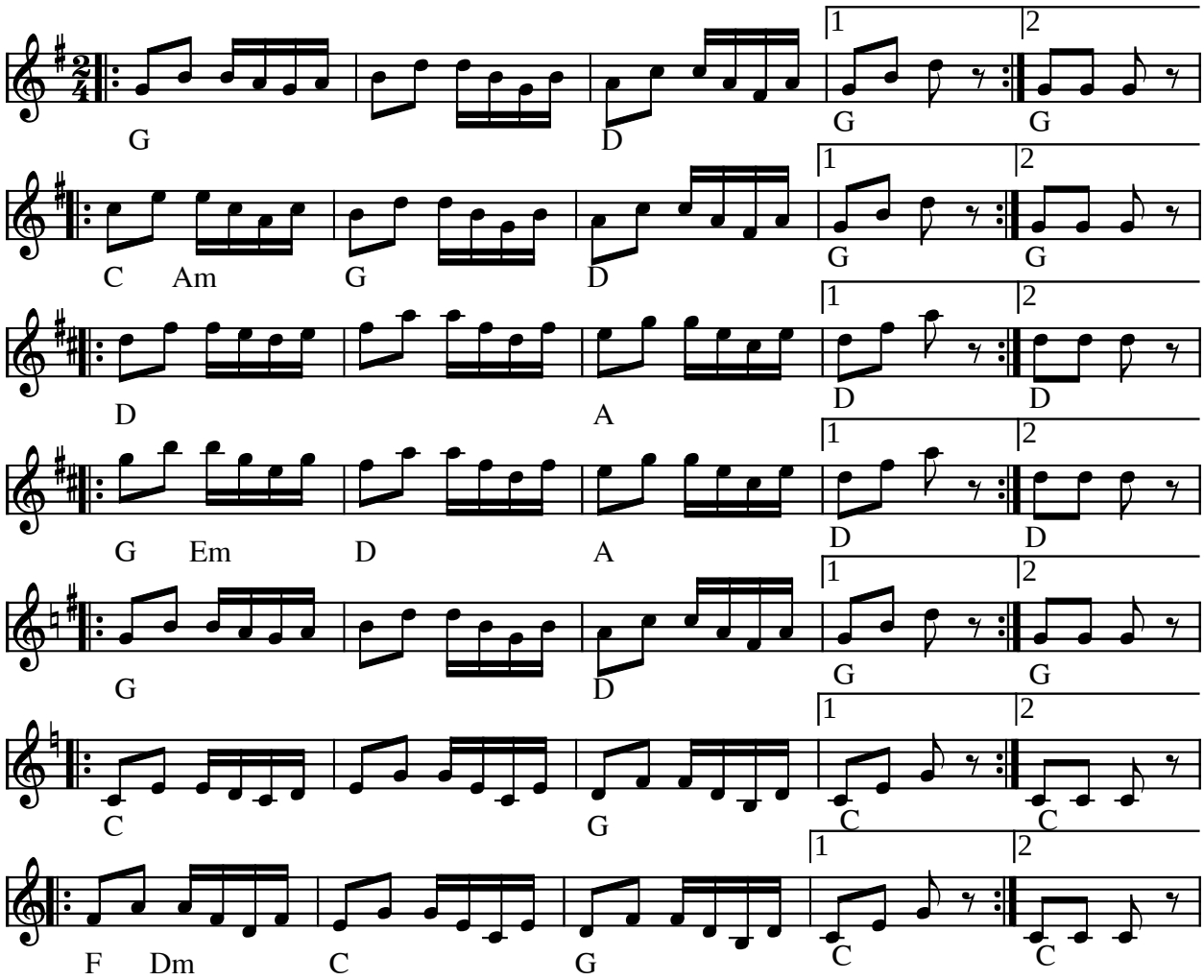

Mortens polka Æ fremad fynbo (DK)

(Node fra Folkets Hus Spillefolk: www.folketshus.dk)

1.03 Nederby Polka

1.03

Nr. 28 i nodebog efter Lars Frøstrup Andersen, Nederby, Fur

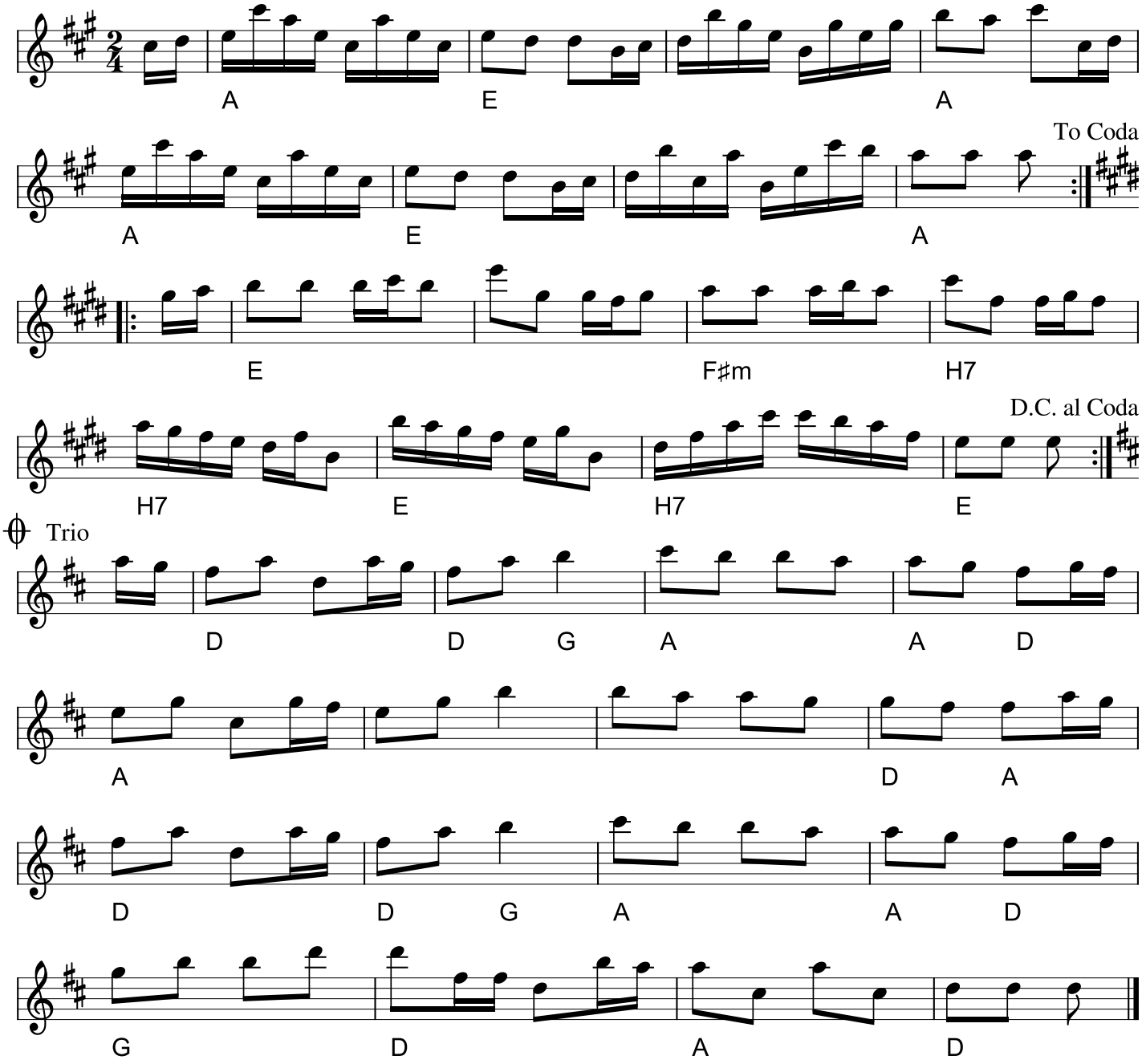

Nederby Polka
(DK)
Nr. 28 fra Nodebog efter Lars Frøstrup Andersen (1827-1917), Nederby, Fur.
Node fra Folkets Hus Spillefolk: www.spillefolk.dk (Filnavn: pk-nederby, node sidst revideret 28/2-2020)

Niels Jørgensens polka

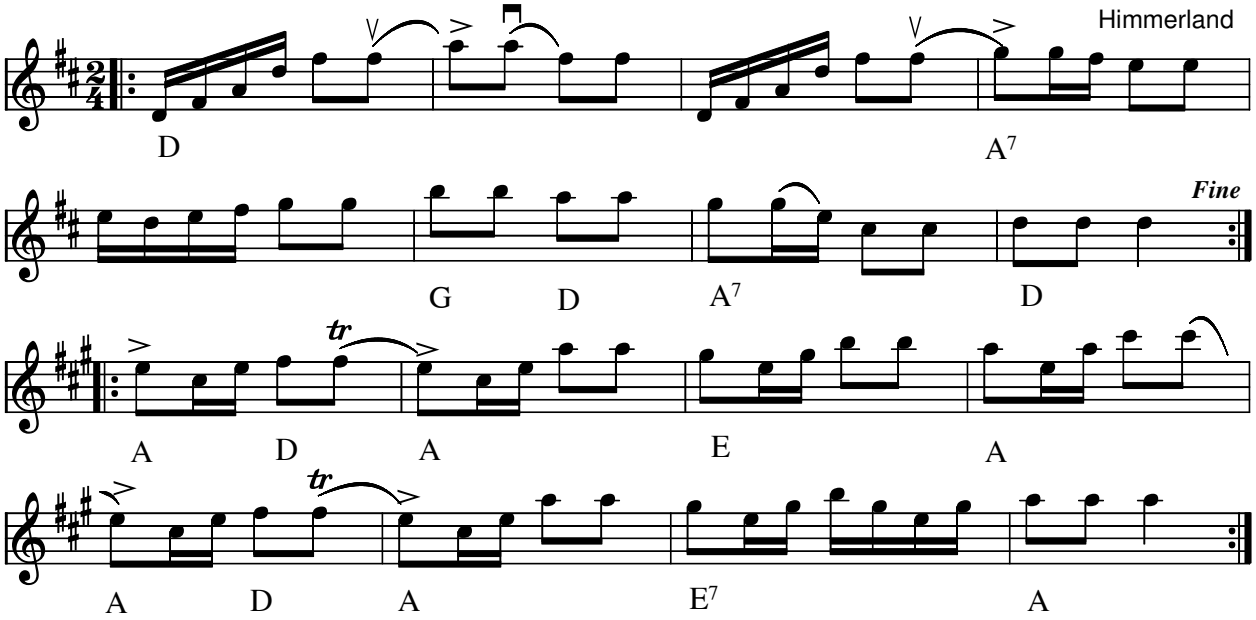

F.H. spillefolk spiller
i 2. reprise takt 1 og 5

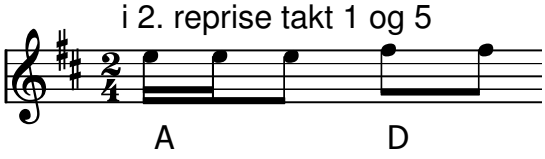

Niels Jørgensens polka (DK) Komponist: Niels Jørgensen fra Himmerland.

Indspillet på:

- LP: Evald og Hardy Thomsen: Stegt Flæsk og Kartofler (BASF 15 25282-5 1973)
- CD: Mette Kathrine –Øjeblikke (2007)

Node fra Folkets Hus Spillefolk: www.spillefolk.dk (Filnavn: pk-nielsj, Lavet 17/11-1999 og sidst revideret 20/3-2019)

Niels Nygaards Polka

Kilde: "Niels Nygaard, Poulstrup"

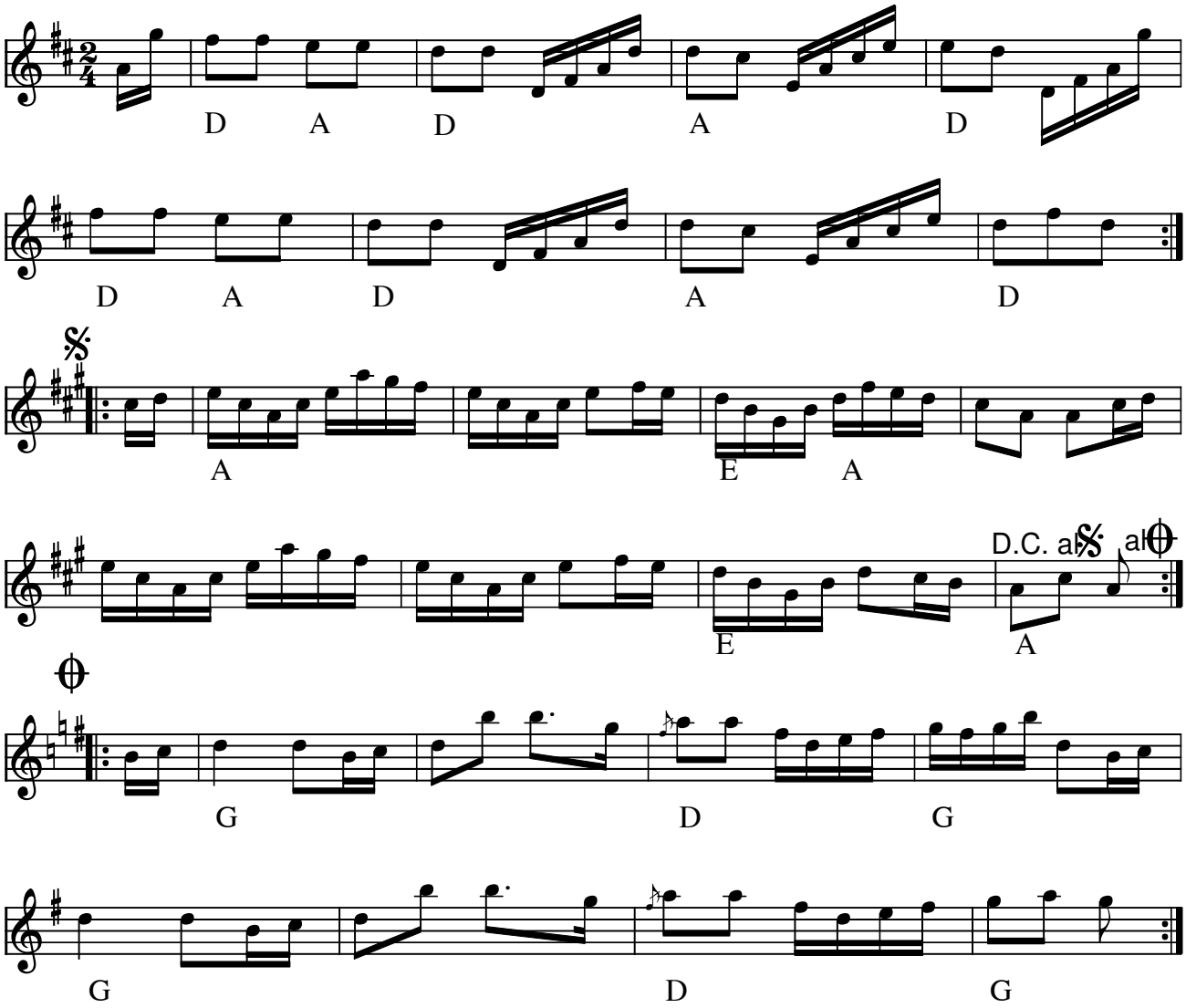

Niels Nygaards Polka (DK)

Node fra Folkets Hus Spillefolk: www.spillefolk.dk (Filnavn: pk-ninygzzzrd, Lavet 9/12-2009 og sidst revideret 9/7-2015)

Norsk Fynbo

fra Salling

arr. Ove Andersen (2000)

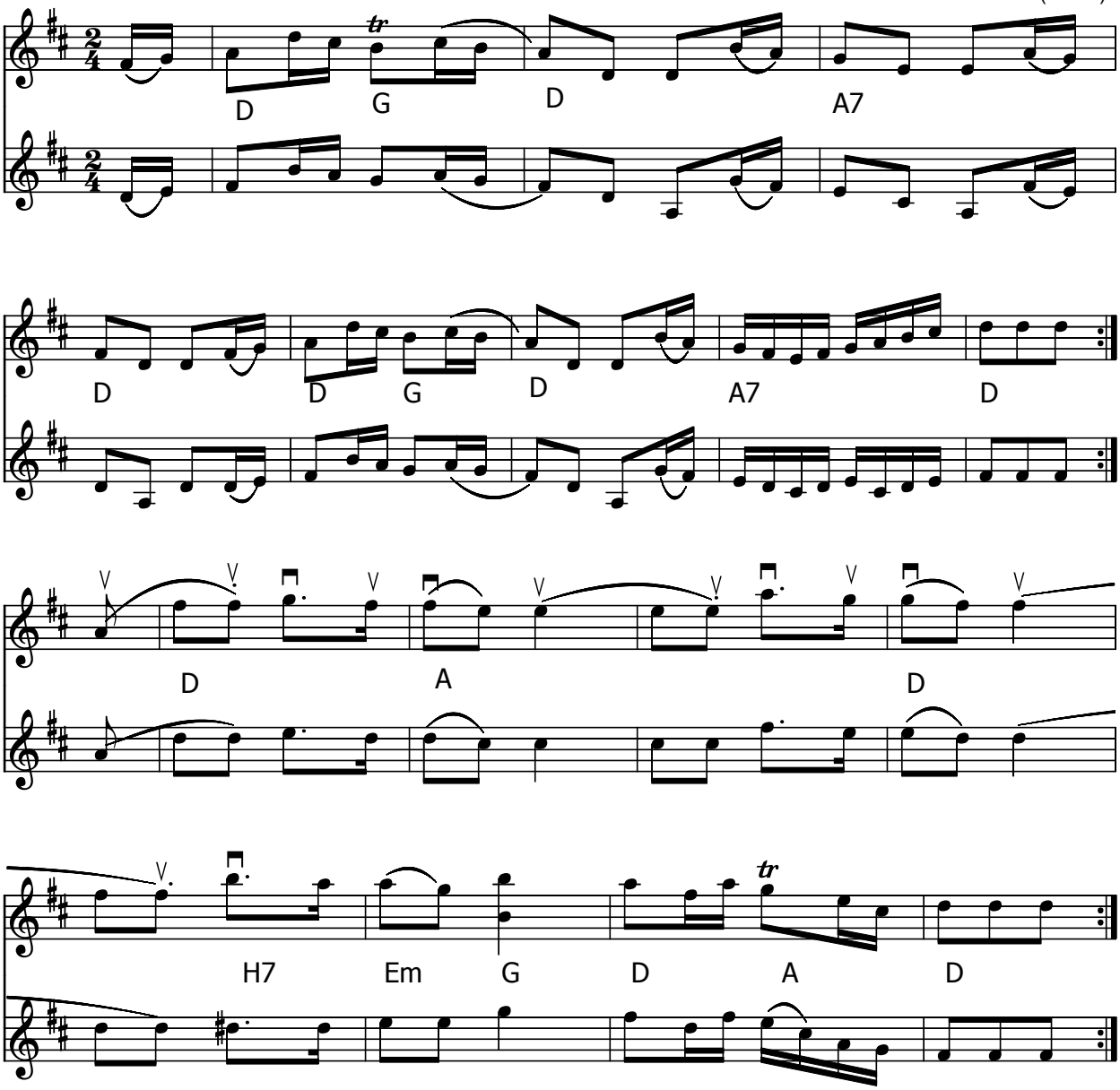

Norsk Fynbo (DK) fra Salling

Node fra Folkets Hus Spillefolk: www.spillefolk.dk (Filnavn: pk-norsk, node sidst revideret 28/12-2012)

Nr. 4 fynbo eller ølfynbo

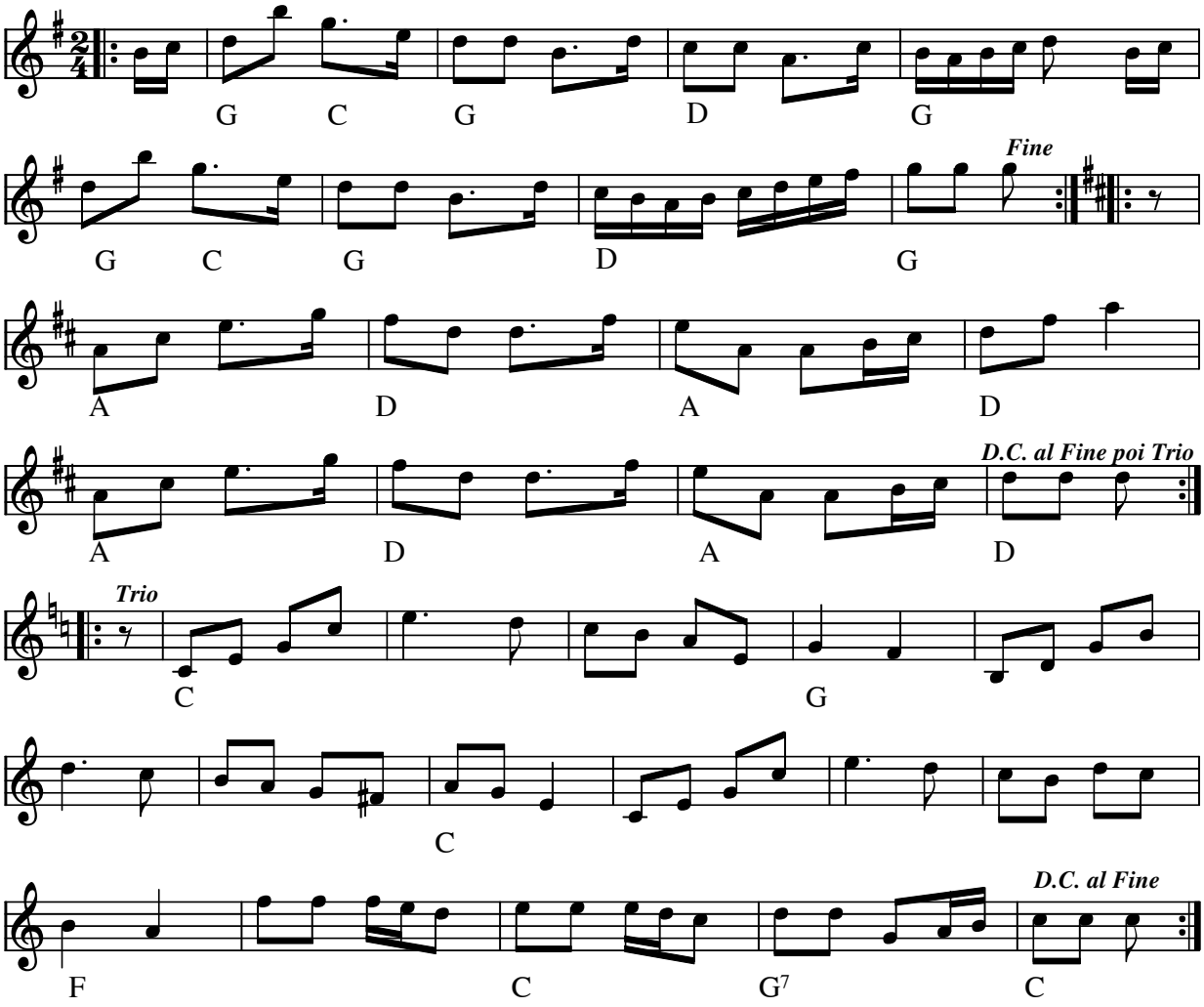

Nr. 4 fynbo eller Ølfynbo (DK)

Omkvæd:

Vi har ingen øl, og vi har ingen penge!

Den er gruelig gal, og vi har tørstet længe.

Vi har ingen øl, og vi har ingen penge!

Kommer de dog aldrig, kommer de dog aldrig inden vi dør af tørst!

Node fra Folkets Hus Spillefolk: www.spillefolk.dk (Filnavn: pk-nr4, Lavet 16/11-1999 og sidst revideret 23/8-2018)

Nr. 5 fynbo

e. Børge Christensen / T.K.

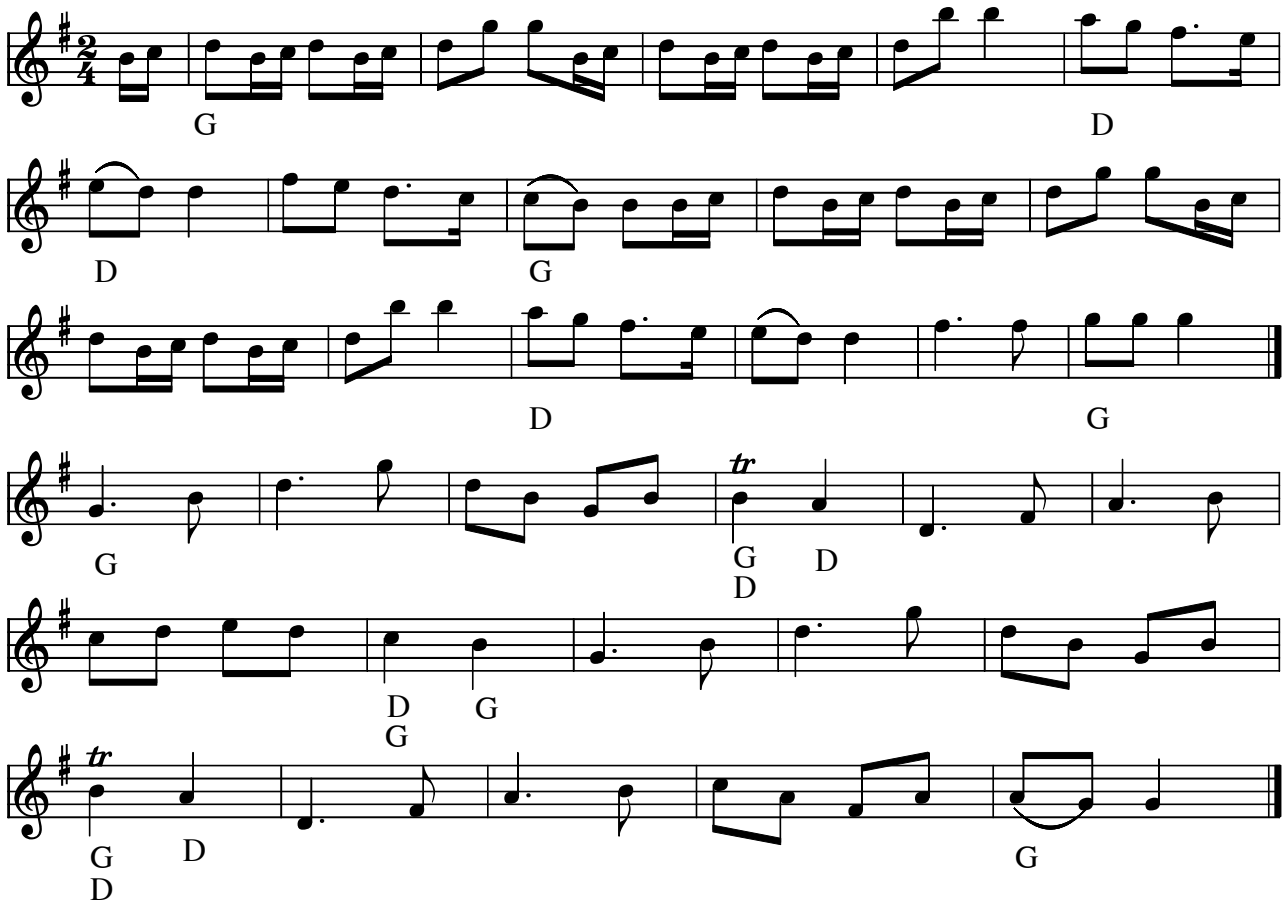

Nr. 5 fynbo efter Børge Christensen / T.K.(DK)

Node fra Folkets Hus Spillefolk: www.spillefolk.dk (Filnavn: pk-nr5, Lavet 16/11-1999 og sidst revideret 28/11-2013)

Nr. 6 fynbo

(eller gammel rheinlænder)

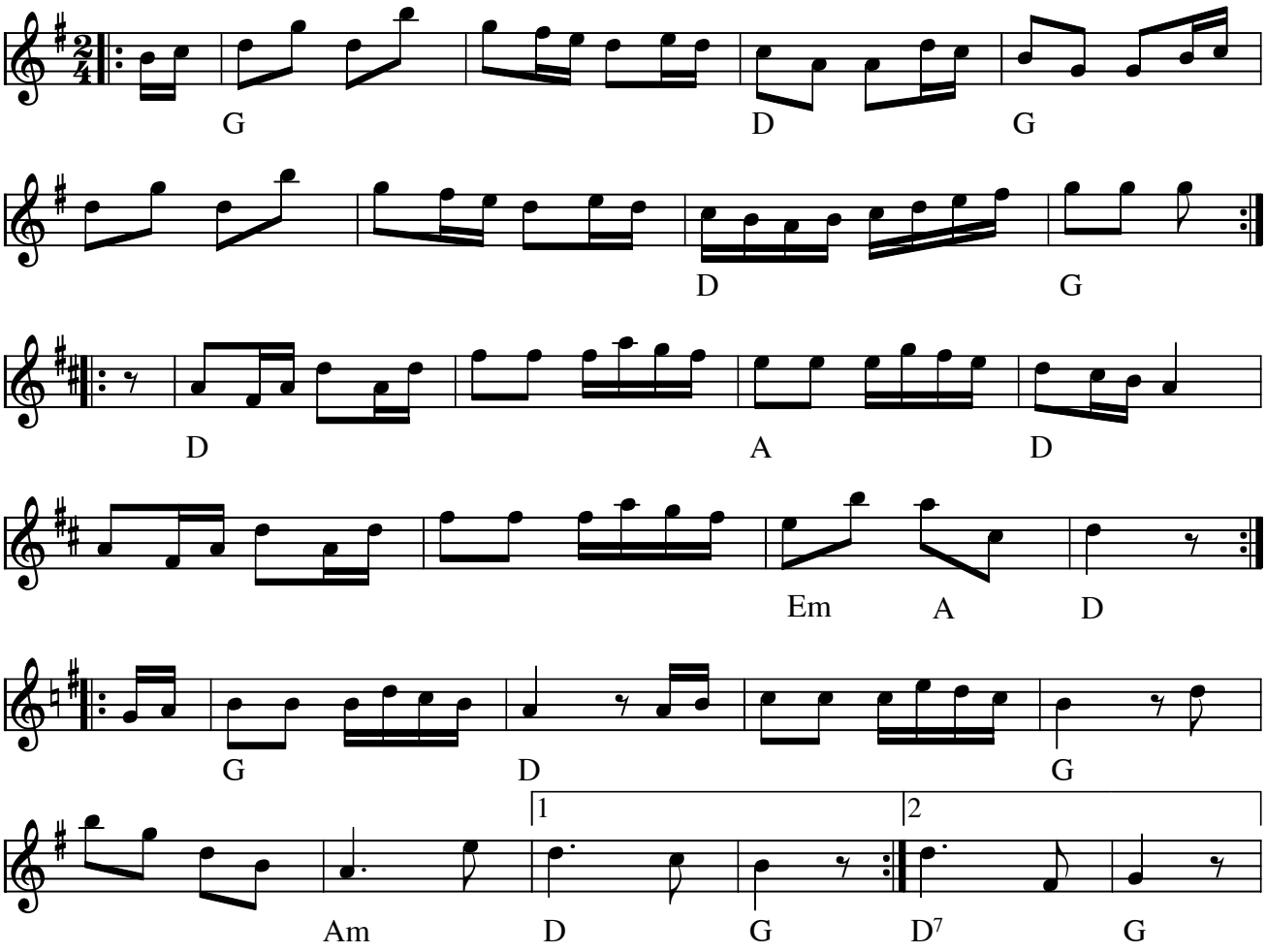

Nr. 6 fynbo eller **Gammel rheinlænder** (DK)

Node fra Folkets Hus Spillefolk: www.spillefolk.dk (Filnavn: pk-nr6, Lavet 16/11-1999 og sidst revideret 16/3-2018)

Nummer 692 i 358 Danske Folkedansemelodier

"Nu går det godt igen" polka

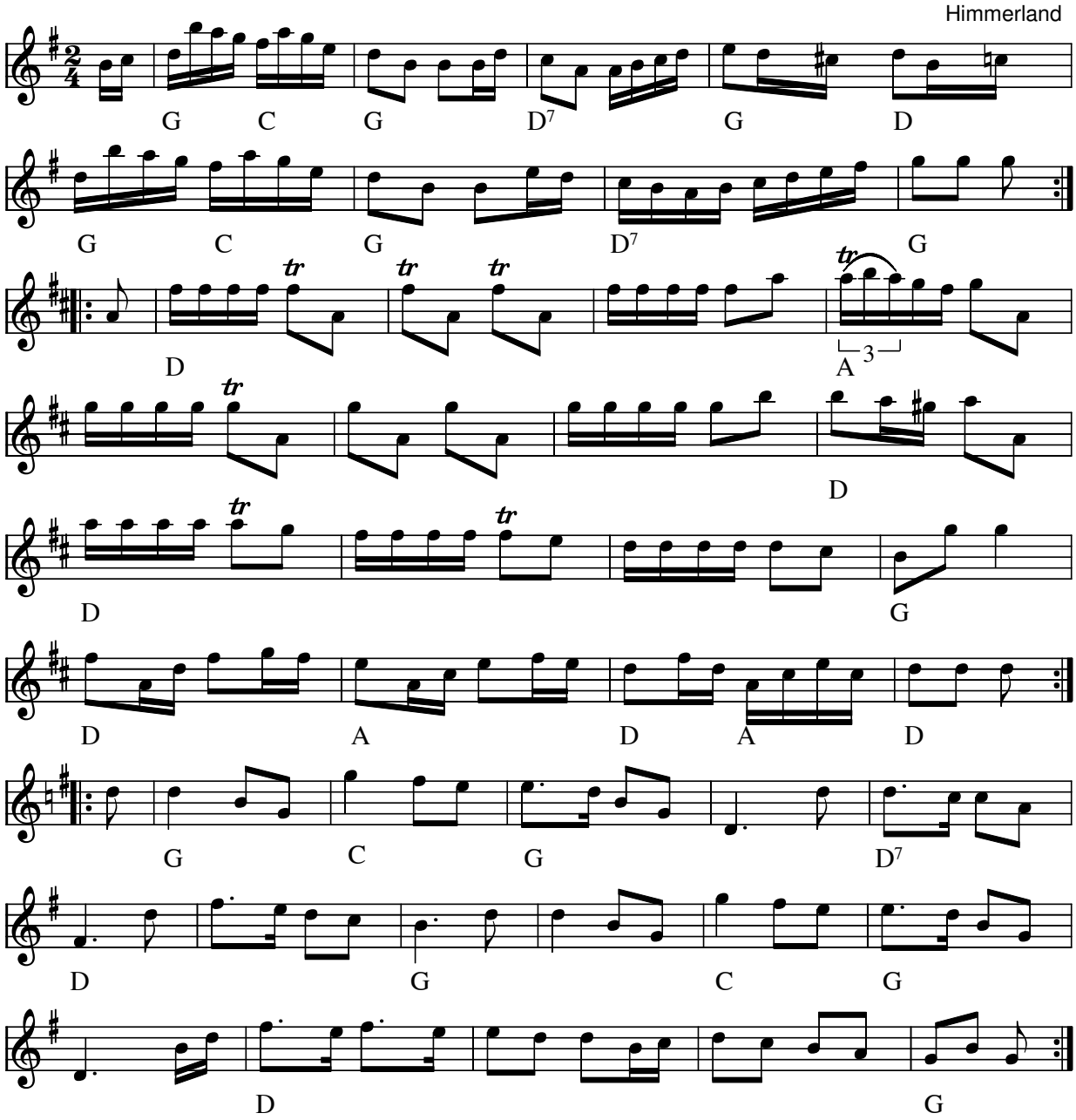

"Nu går det godt igen" polka fra Himmerland(DK)

Tekst til 3. reprise:

Nu går det, nu går det, nu går det godt igen,
nu går det godt igen, nu går det godt igen.
Nu står den, nu står, nu står den op igen,
tra la la la la . . .

Node fra Folkets Hus Spillefolk: www.spillefolk.dk (Filnavn: pk-nugzzzr, Lavet 25/4-2005 og sidst revideret 13/2-2012)

Egn: Himmerland,

Nygaards polka

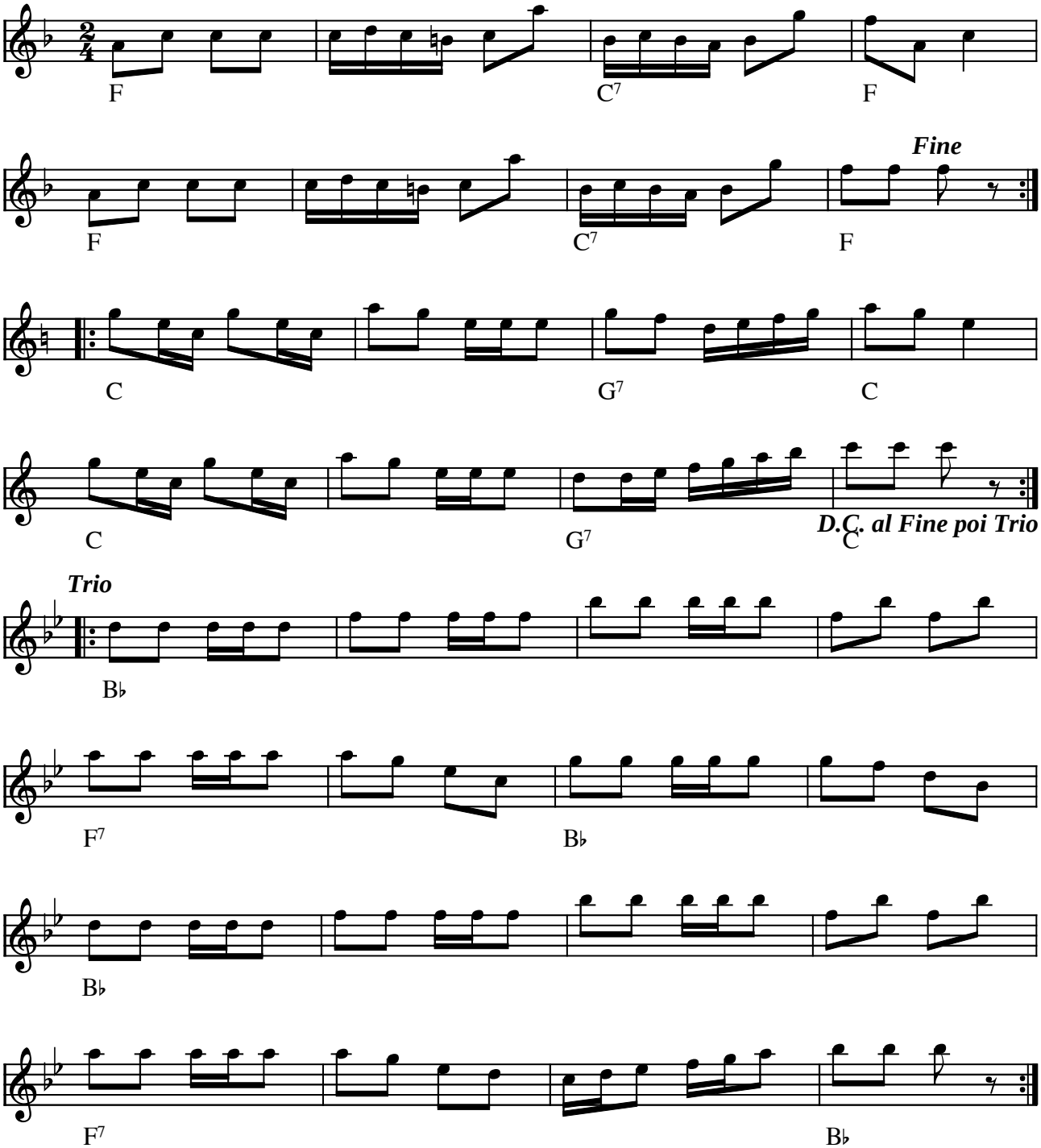

Nygaards polka e. Bedstefaders Spillebog (DK)

(Node fra Folkets Hus Spillefolk: www.folketshus.dk)

Oksbøl

e. Hans Tinus Nielsen, Oksbøl

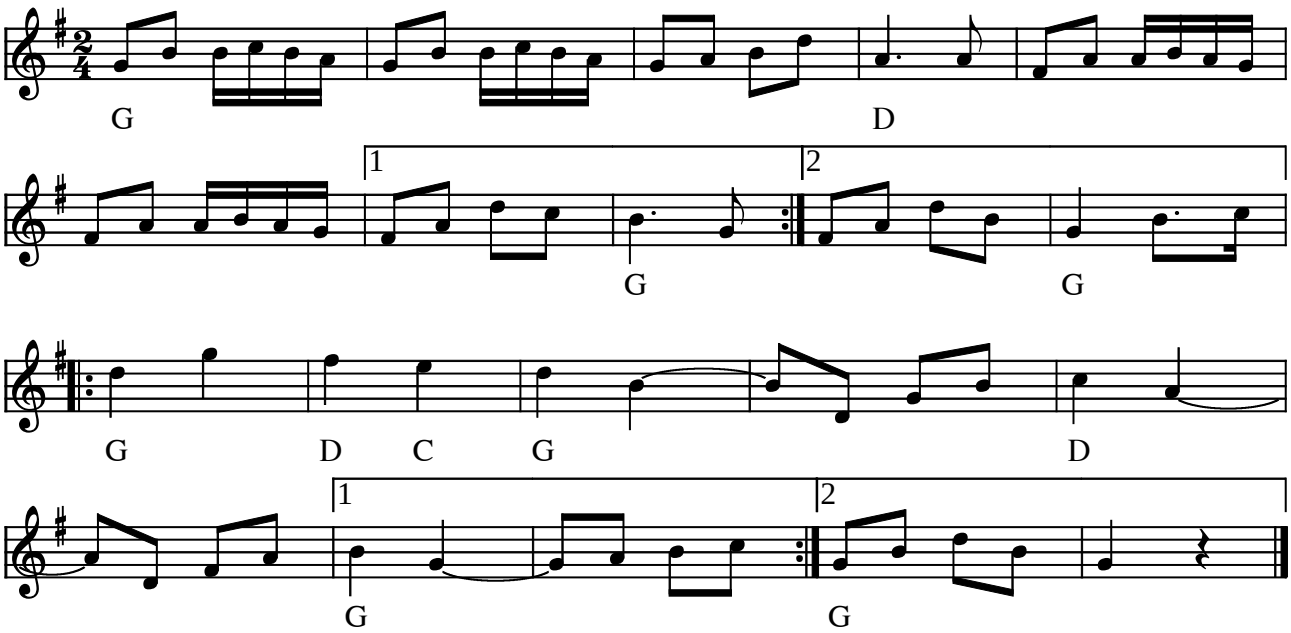

Oksbøl polka e. Hans Tinus Nielsen, Oksbøl (DK)

Kaldtes en "hurtig polka" eller "knagstykke" og var særligt elsket i Blåvand

(Node fra Folkets Hus Spillefolk: www.folketshus.dk)

Oldermandens Hat og Mojn

To rheinlændere fra Danmark

af Nina Frederiksen

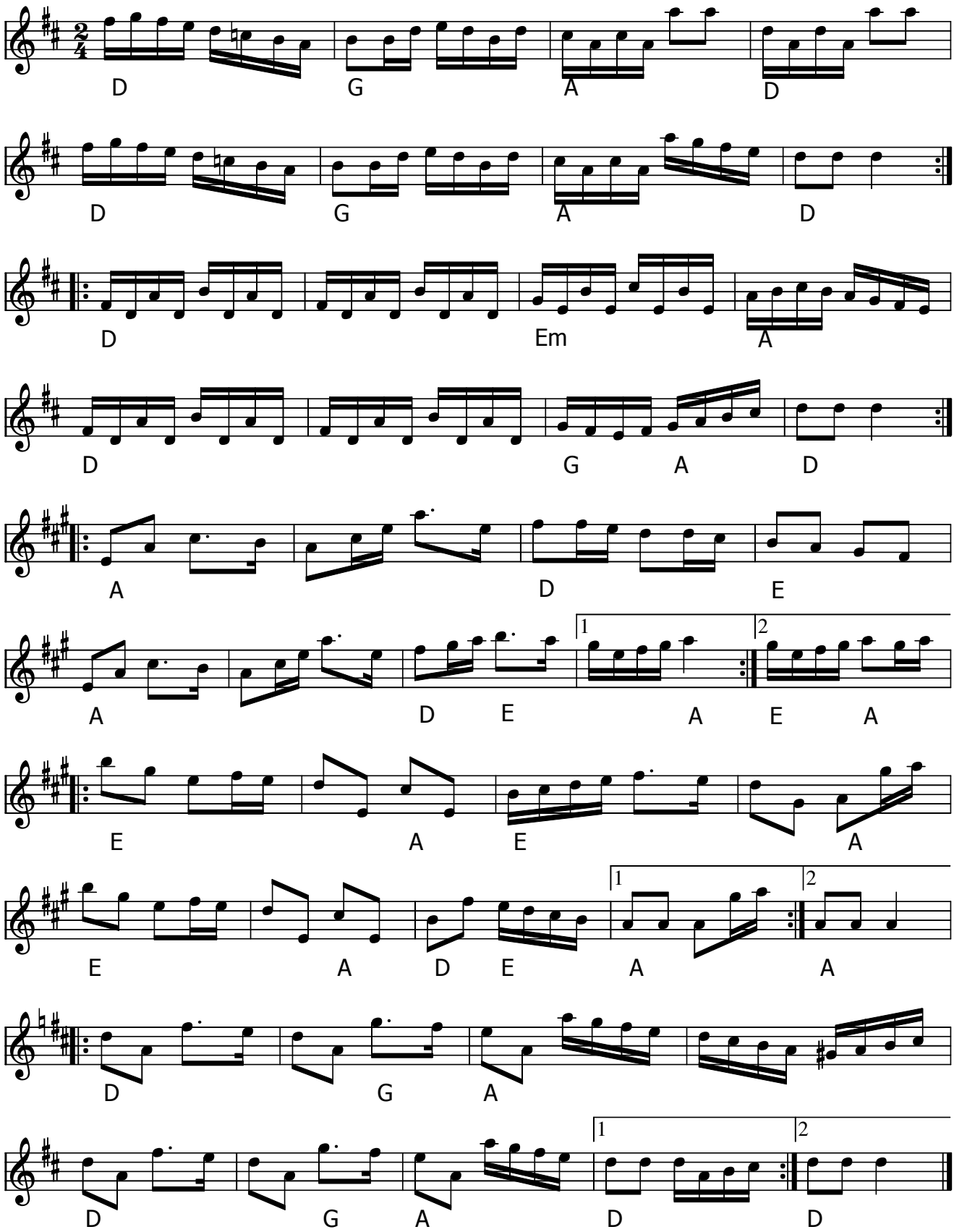

Oldermandens Hat og Mojn (DK) Komponist: Nina Frederiksen

Nina Frederiksen skrev disse to rheinlændere efter et besøg hos den legendariske danske spillemand Christian Jensen i Gallehus, som en hyldest til den rare oldermand i Roskilde Spillemandslag.

- LP: Nabolaget – Grenseløs Låt (1978)

Onkel Hans' polka

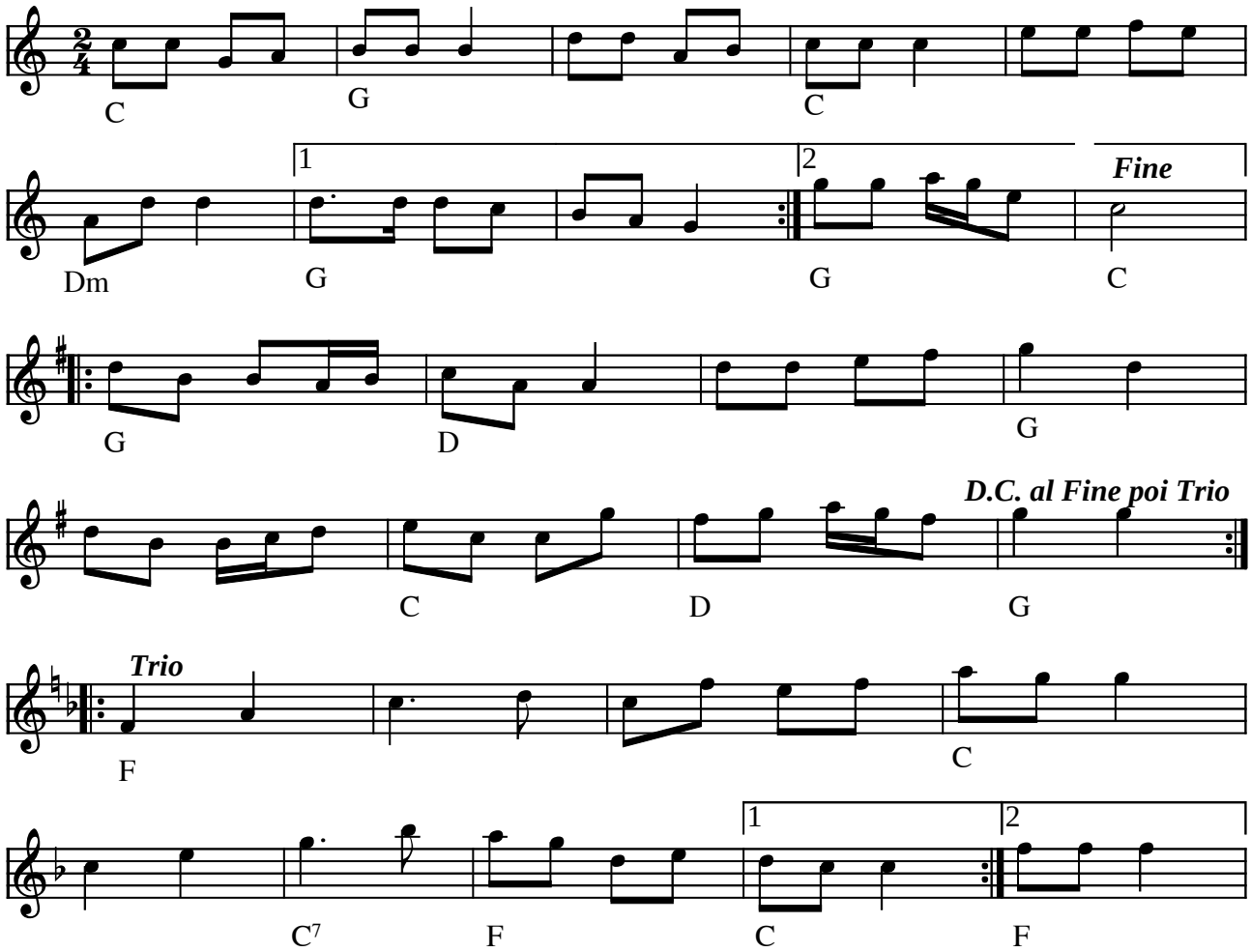

Onkel Hans' polka (DK)

Teksten til 1. reprice lyder:

Den som ingen bukser har,
han må købe sig et par.
Den som ingen penge har,
han må gå med enden bar

(Node fra Folkets Hus Spillefolk: www.folketshus.dk)

Østen om Polka

e. Evald Thomsen

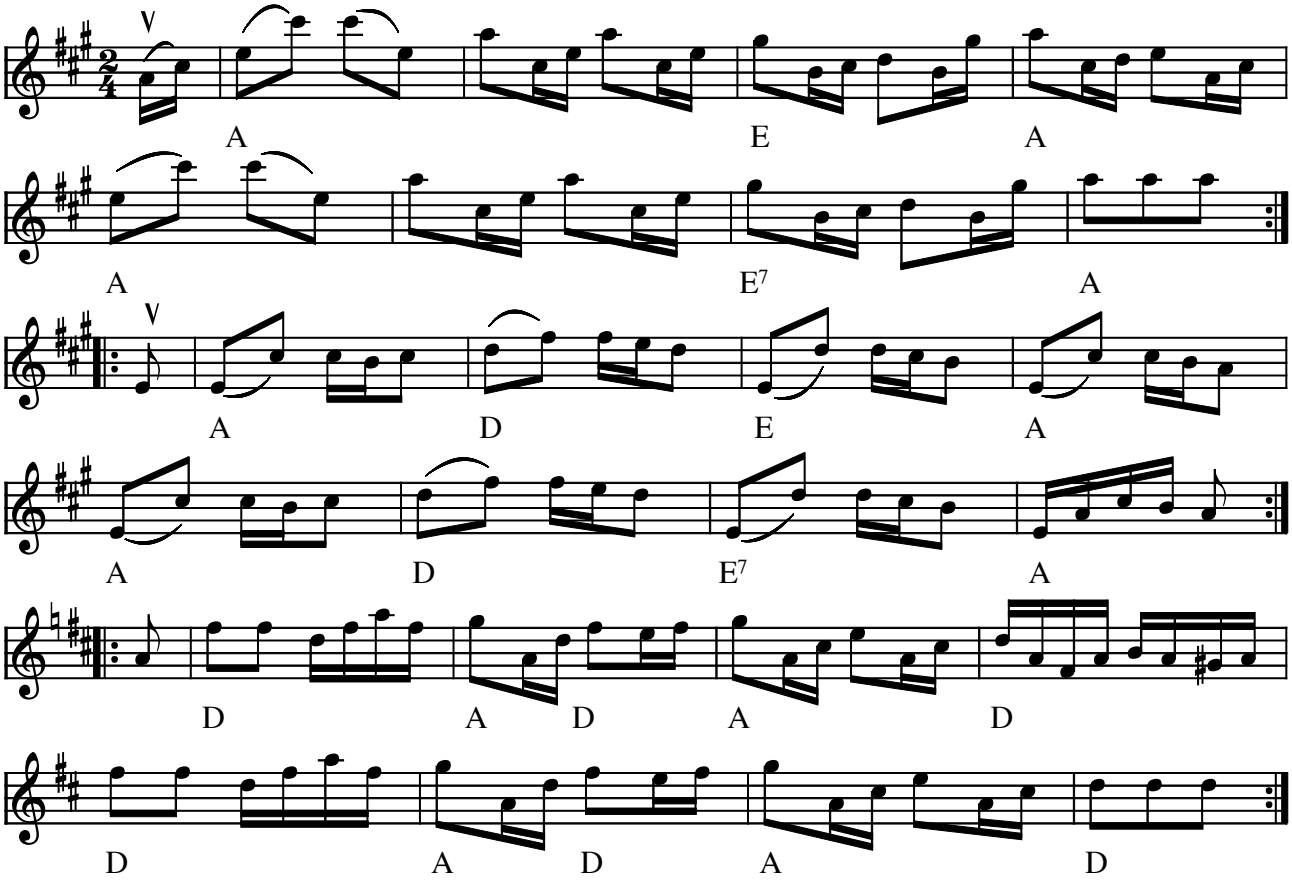

Østen om Polka e. Evald Thomsen (DK)

Fra "Mads Bondes nodebog"

(Node fra Folkets Hus Spillefolk: www.folketshus.dk)

Pandekagepolka

Pattycake polka, melodi: Buffalo Gals

USA

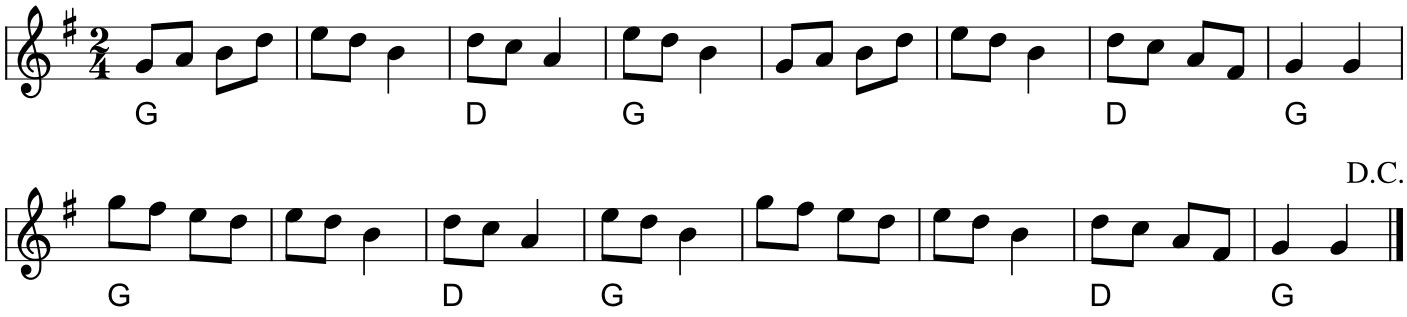

Pandekagepolka
(Pattycake polka)
(USA)
Fra Spillemandsdansen.
Node fra Folkets Hus Spillefolk: www.spillefolk.dk (Filnavn: pk-pandekage, node sidst revideret 12/2-2021)

Pariserpolka

e. Jon Rosenlid

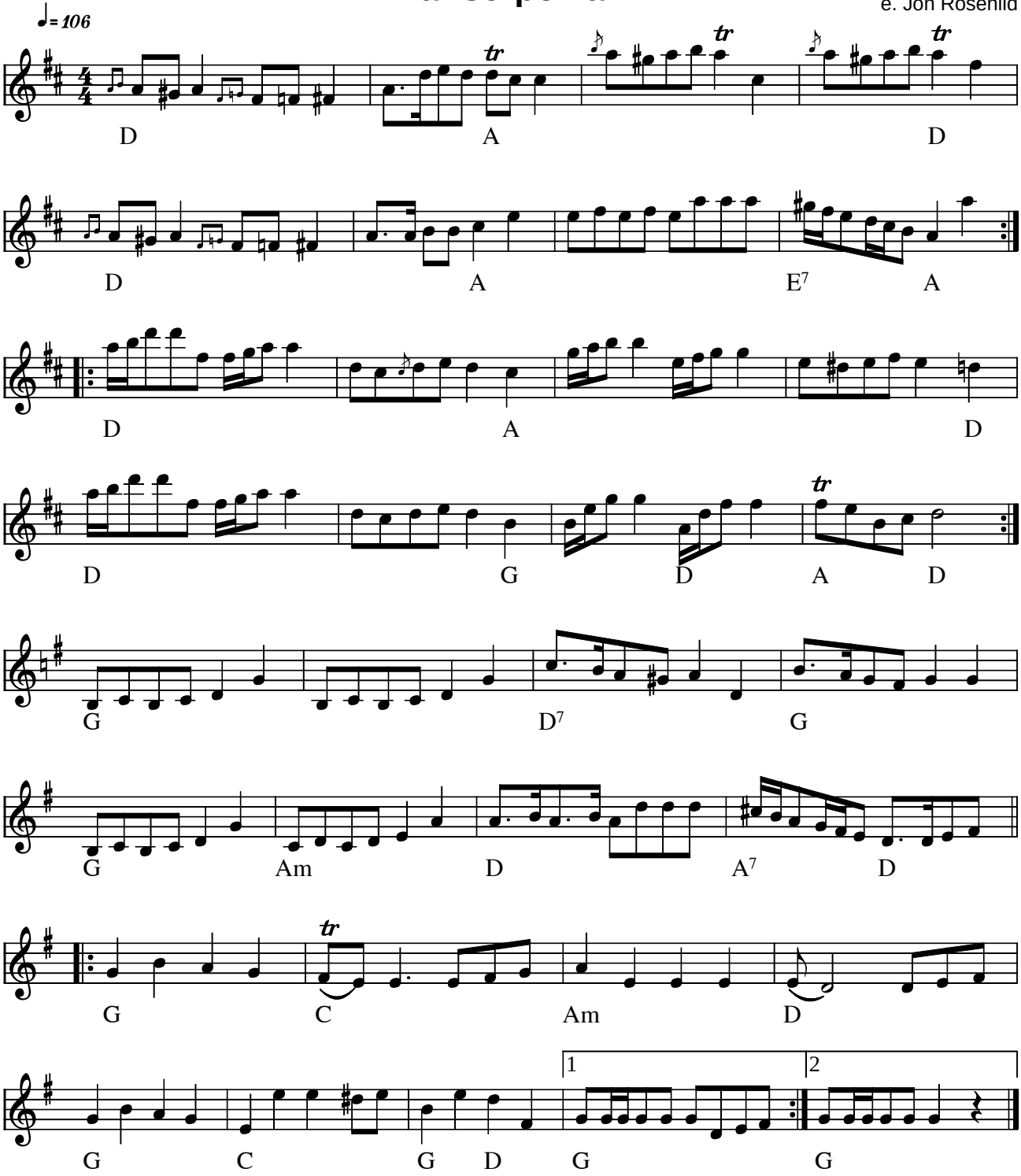

Pariserpolka e. Jon Rosenlid (N)

Indspillet på:

- Finn og Øivind Vabø "Hei, so dansa jemta mi" HCD 7113 (1996)

Kilde: Noteret af src efter indspilning
Node fra Folkets Hus Spillefolk: www.folketshus.dk (Filnavn: pk-pariser2, node og tekst sidst revideret 18/3-2005)

Pariserpolka

e. Sigbjørn B. Osa

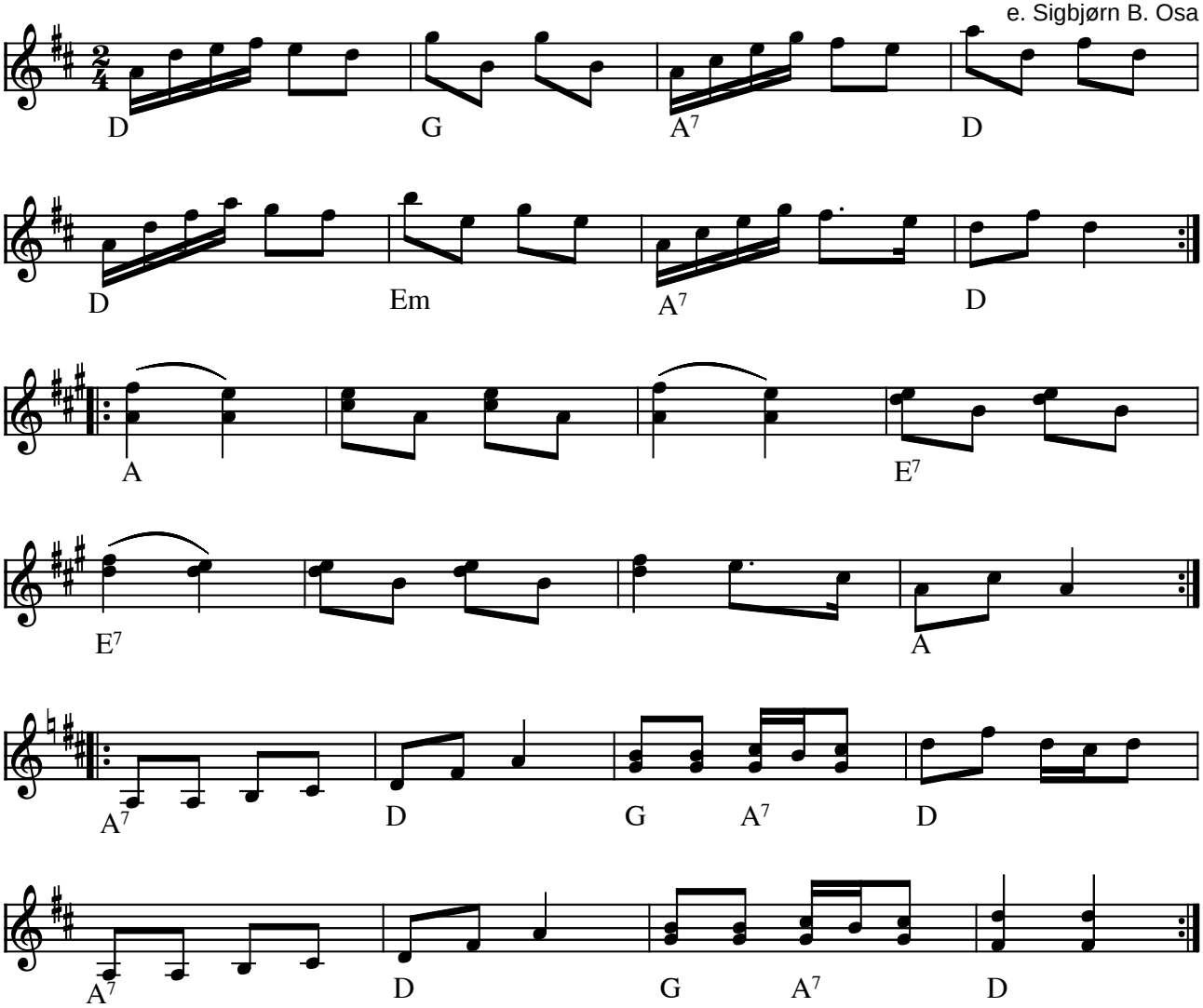

Pariserpolka e. Sigbjørn B. Osa (N)

Kilde: Noteret af John Chambers 1998
Node fra Folkets Hus Spillefolk: www.folketshus.dk (Filnavn: pk-parisersig, node og tekst sidst revideret 10/11-2002)

Pastor Kaj

Hamborger fra Thomas Langsigs nodebog

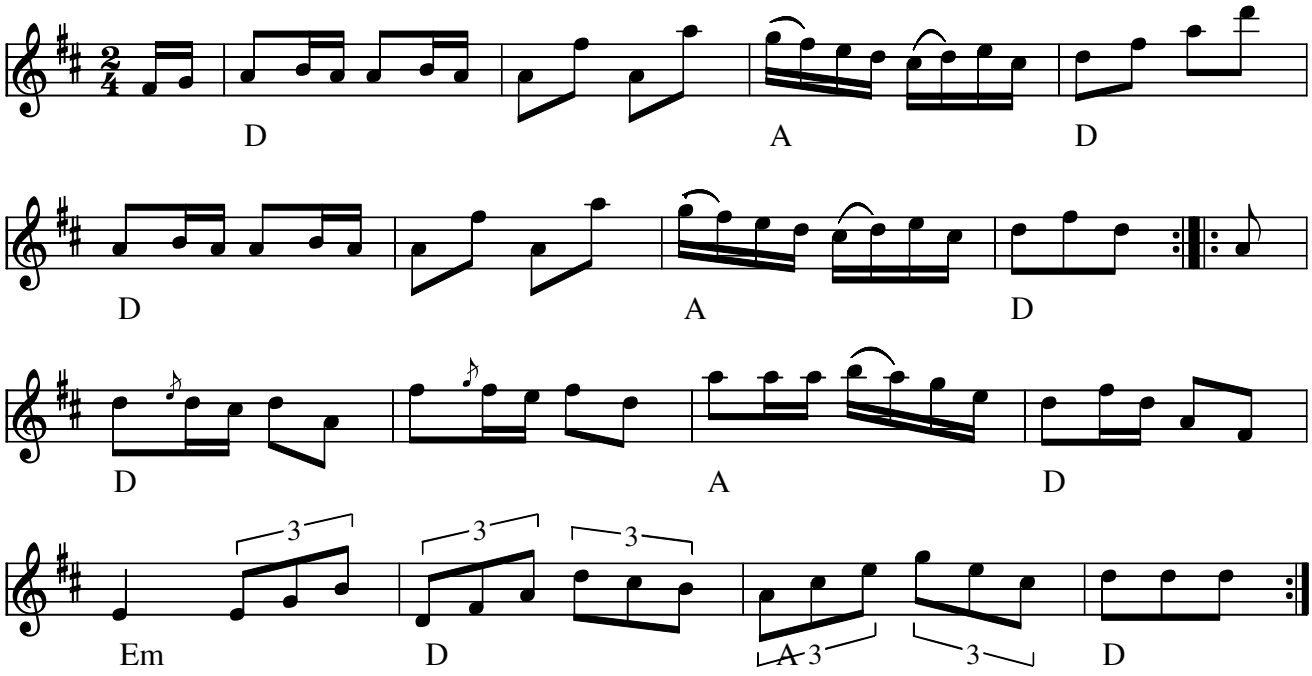

Pastor Kaj (DK) Arr: Ove Andersen

- CD: Gunner Friis - Kalejdoskop GO0605 (2005)

Kilde: Hamborger fra Thomas Langsigs nodebog

Node fra Folkets Hus Spillefolk: www.folketshus.dk (Filnavn: pk-pastor, node sidst revideret 15/6-2020)

Pe' Broens Rheinlænder

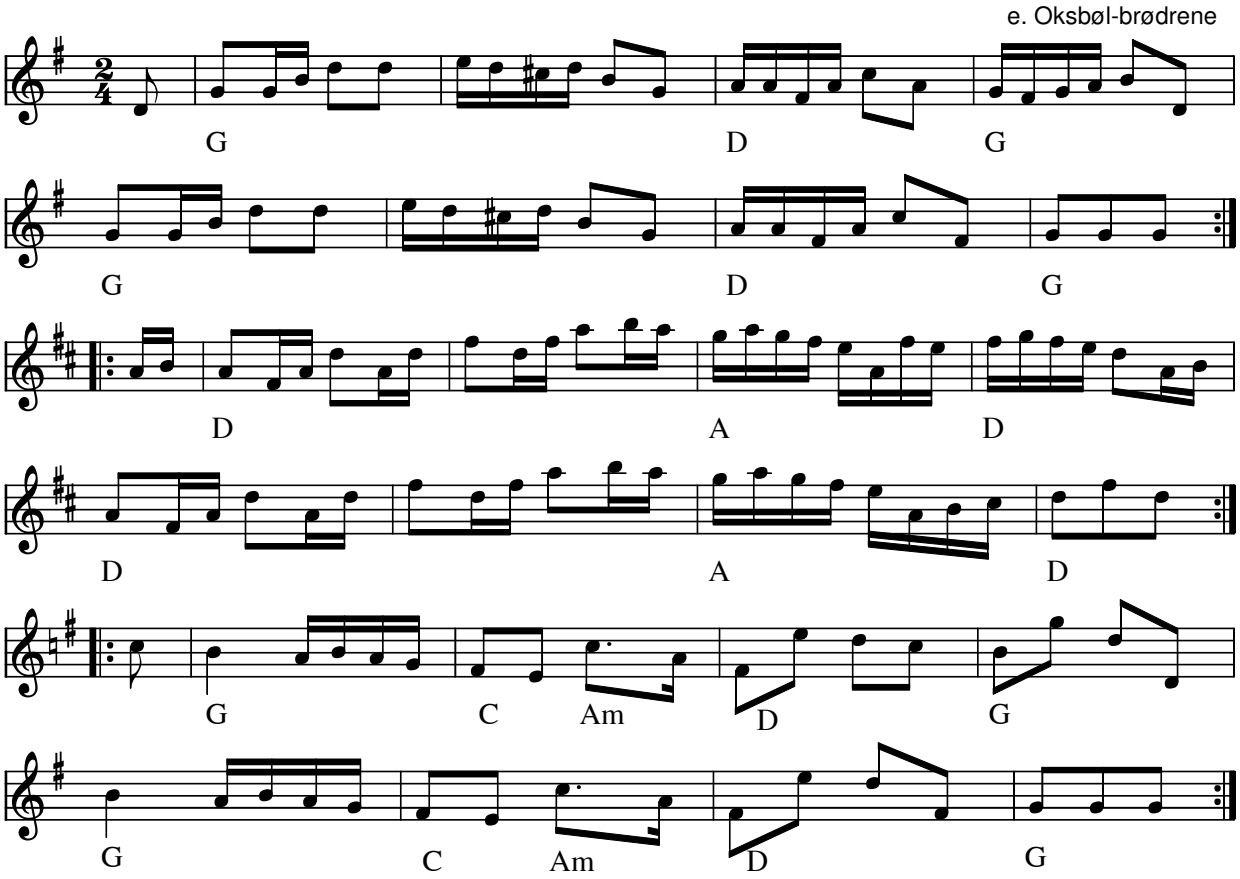

Pe' Broens Rheinlænder e. Oksbøl brødrene(DK)

- CD: Gunner Friis - Kalejdoskop GO0605 (2005)

Node fra Folkets Hus Spillefolk: www.folketshus.dk (Filnavn: pk-pebroen, node sidst revideret 19/04-2010)

Peder Pøhls Galop

Fra Nodebogen: Buestrøg og Bælgtræk (2010)

Trad. e. Lilian og Gitte Vammen

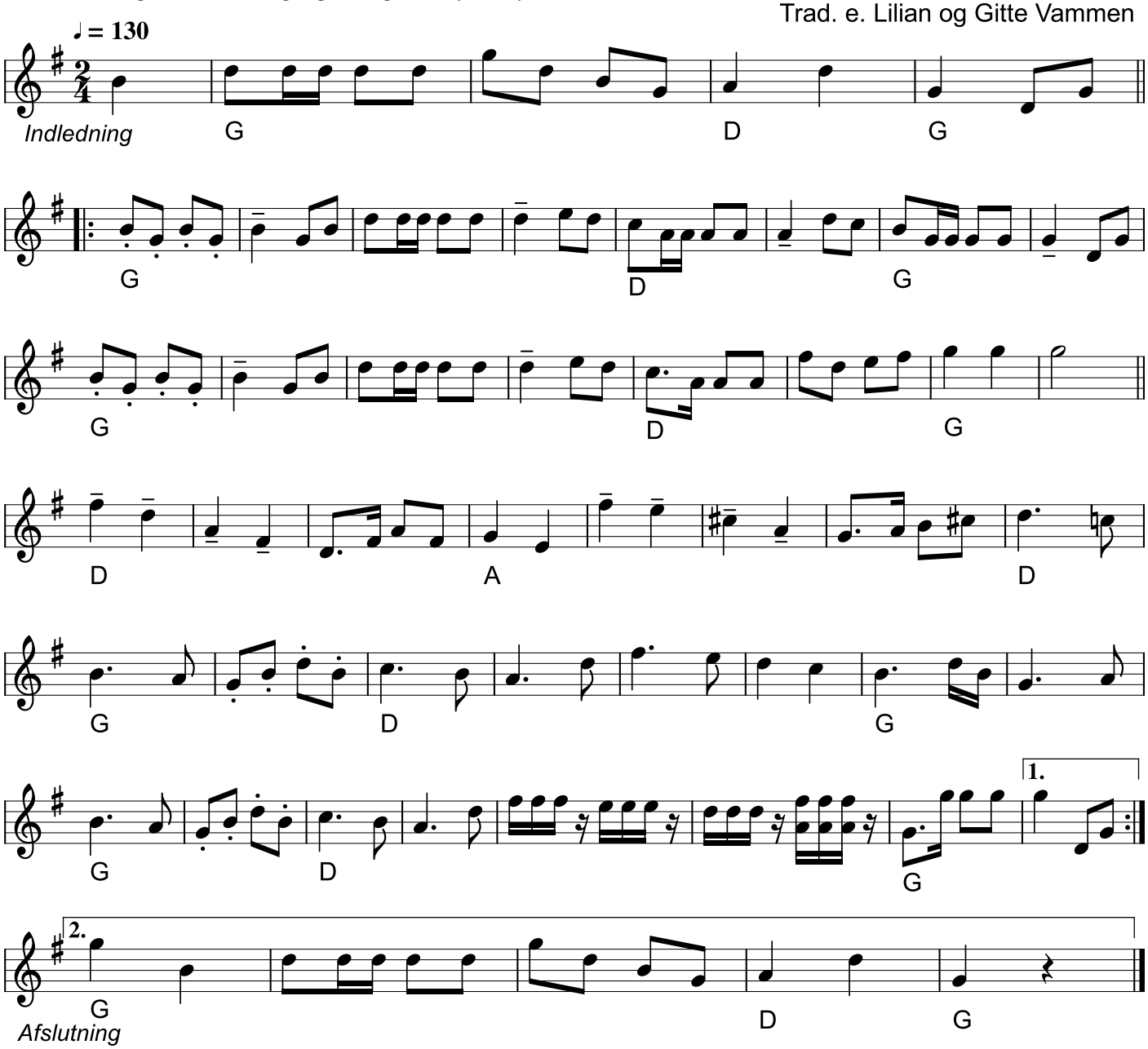

Peder Pøhls Galop
(DK) CD: Buestrøg og Bælgtræk GO1910 (2010)
Fra Nodebog: Buestrøg og Bælgtræk. (2010)
Node fra Folkets Hus Spillefolk: www.spillefolk.dk (Filnavn: pk-pederpzzhlsgalop, node sidst revideret 26/9-2020)

Peder Pøhls lille hamborger

Fra Nodebog: Buestrøg og Bælgtræk (2010) Trad. e. Lilian og Gitte Vammen

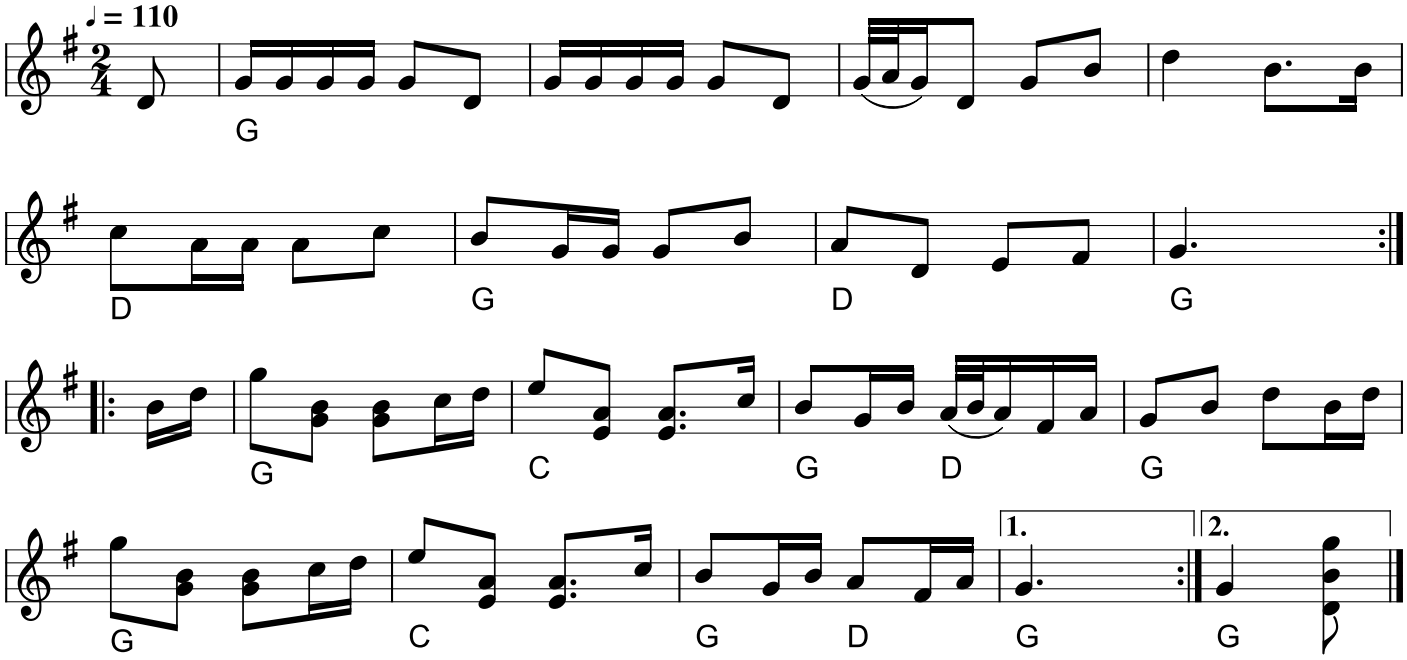

Peder Pøhls lille Hamborger (DK)

I dag bliver der danset Fynbo til denne melodi, men tidligere blev der også danset Lille Hamborg til.

* CD: Buestrøg og Bælgtræk GO1910 (2010)

Egn: Vestjylland
Node fra Folkets Hus Spillefolk: spillefolk.dk (Filnavn: pk-pederpzzhlshamb, Lavet 25/9-2020 og sidst revideret 25/9-2020).

Per Lille-Lavs´ Polka

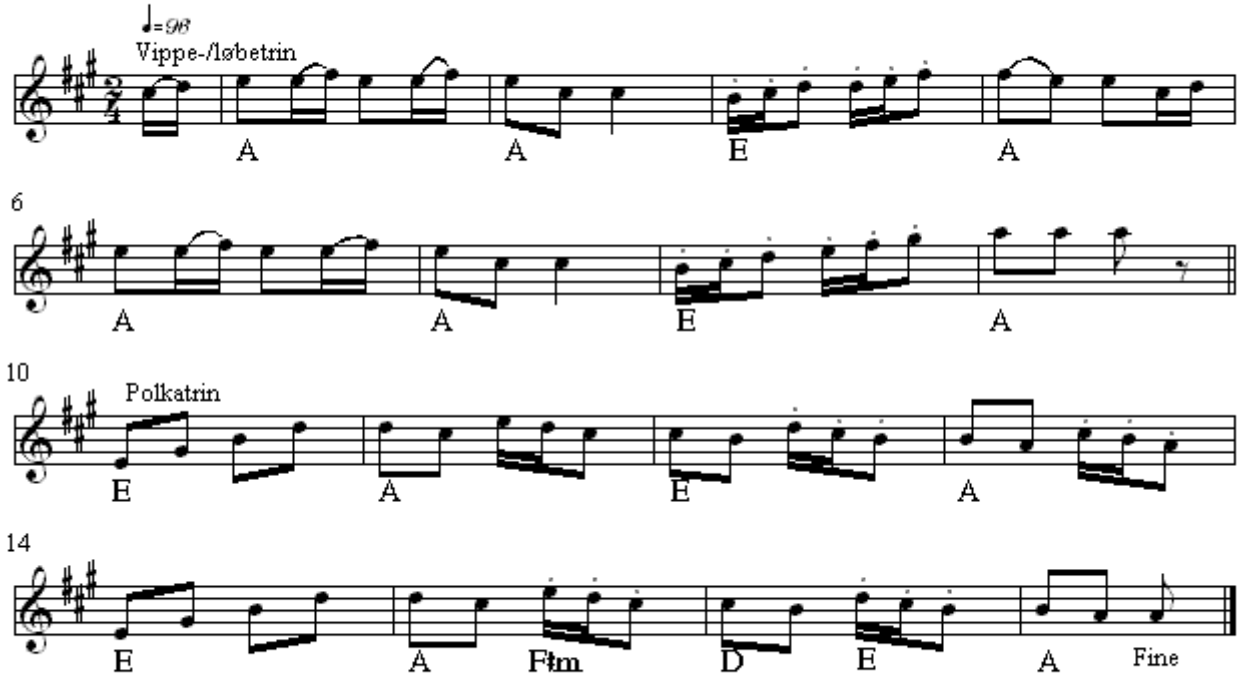

Per Lille-Lavs´ Polka(DK)
Nr 446 i "358"-samlingen

Node fra Folkets Hus Spillefolk: www.folketshus.dk (Filnavn: pk-perlillelavspolka, node sidst revideret 8/1 - 2015)

Perssons Polka

Åke Persson

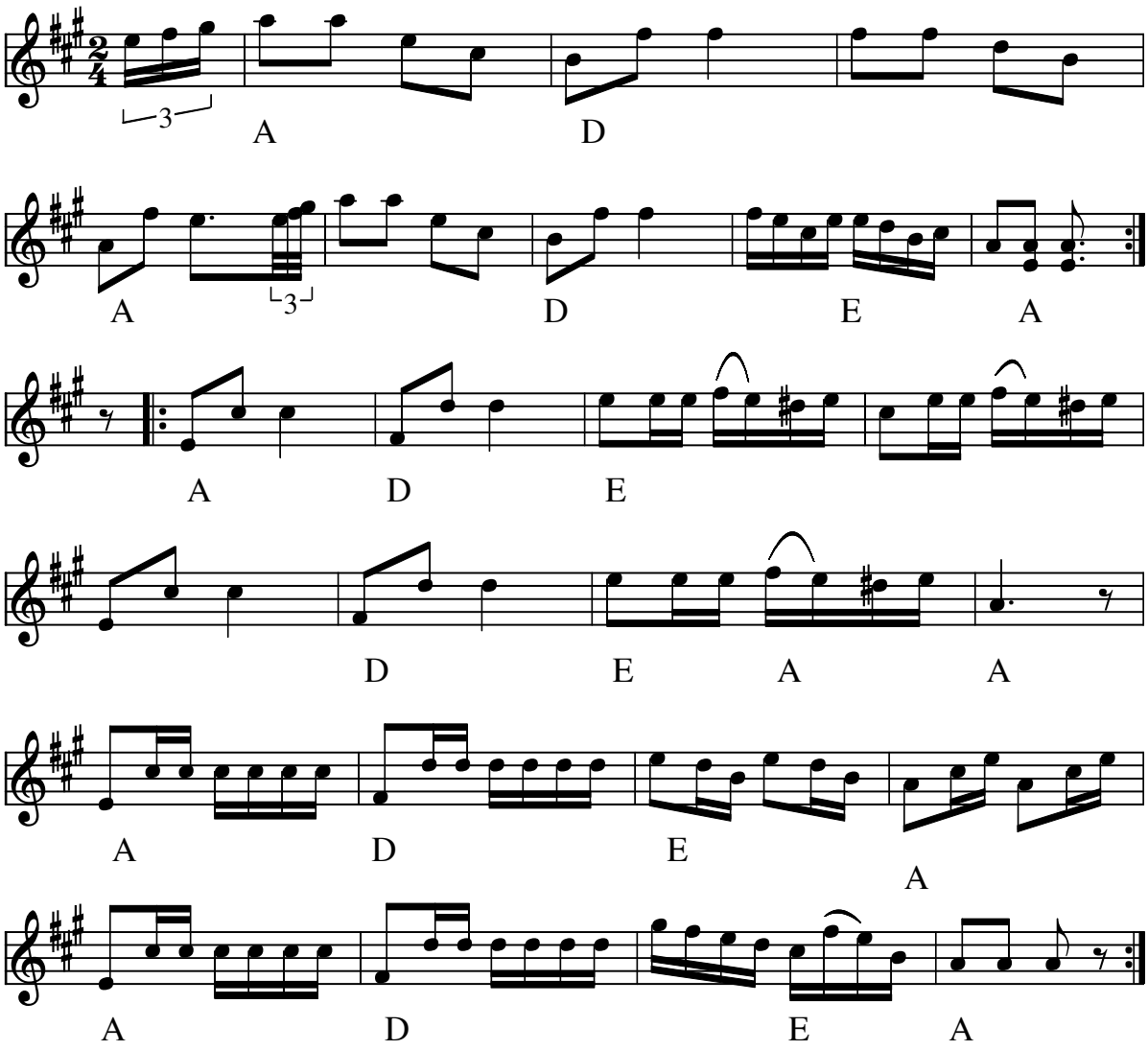

Perssons Polka (S)
Årstal: 1992
Komponist: Åke Persson

Fra spillebogen Skånsk 1900-tal af skånes spelmansförbund 2000

Node fra Folkets Hus Spillefolk: www.folketshus.dk (Filnavn: pk-persson, node sidst revideret 7/9-2008)

Peter Polka

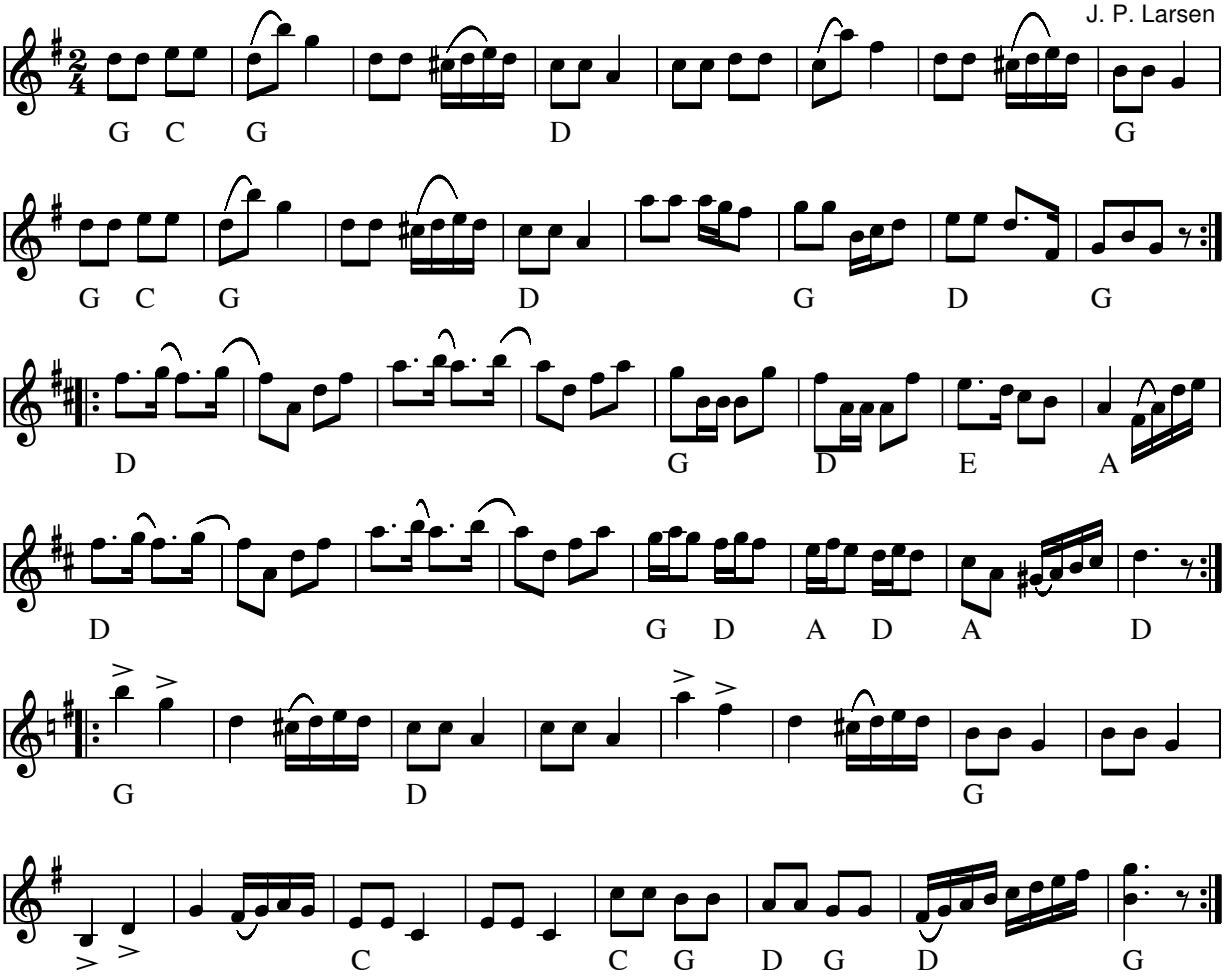

Peter Polka (DK) af Jens Peter Larsen (1848 – 1947) (Spil-Jens Peter)(DK)

Node fra Folkets Hus Spillefolk: www.folketshus.dk (Filnavn: pk-peter, node sidst revideret 3/6-2010)
Egn: Vendsyssel

Pizza Polka

af Janet Vahl, 1991

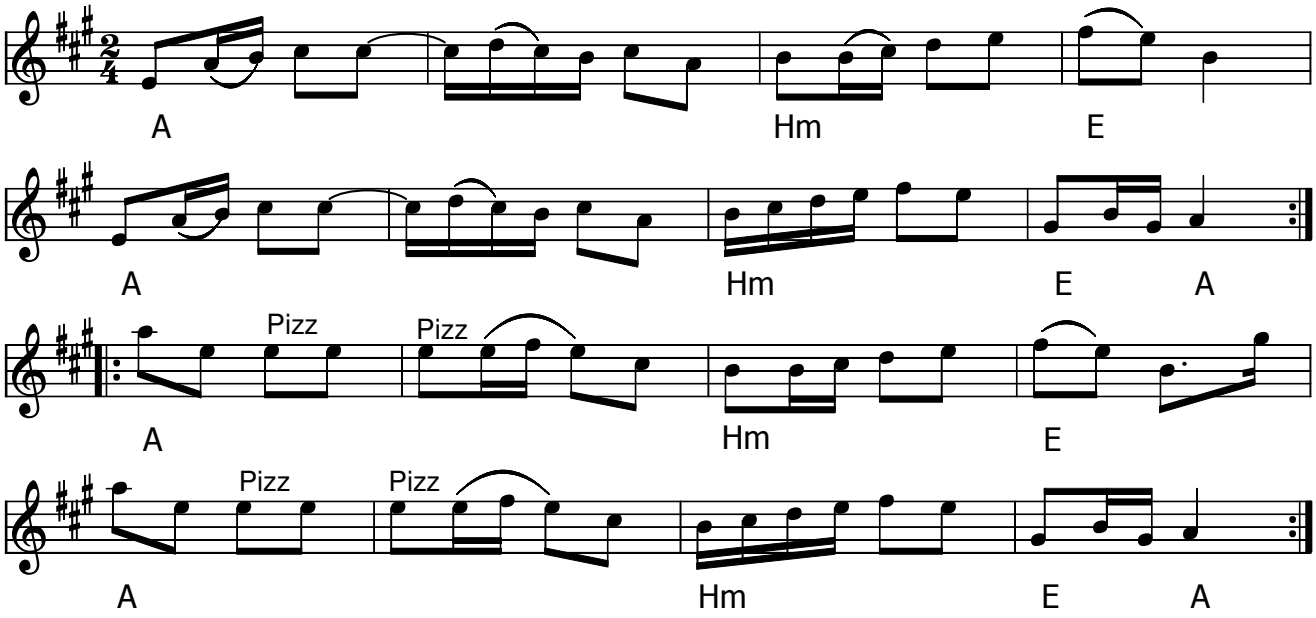

Pizza Polka (DK) af Janet Vahl, 1991

Node fra Folkets Hus Spillefolk: www.spillefolk.dk (Filnavn: pk-pizza, node sidst revideret 24/11-2017)

Polka av "Paltbröd" Svensson

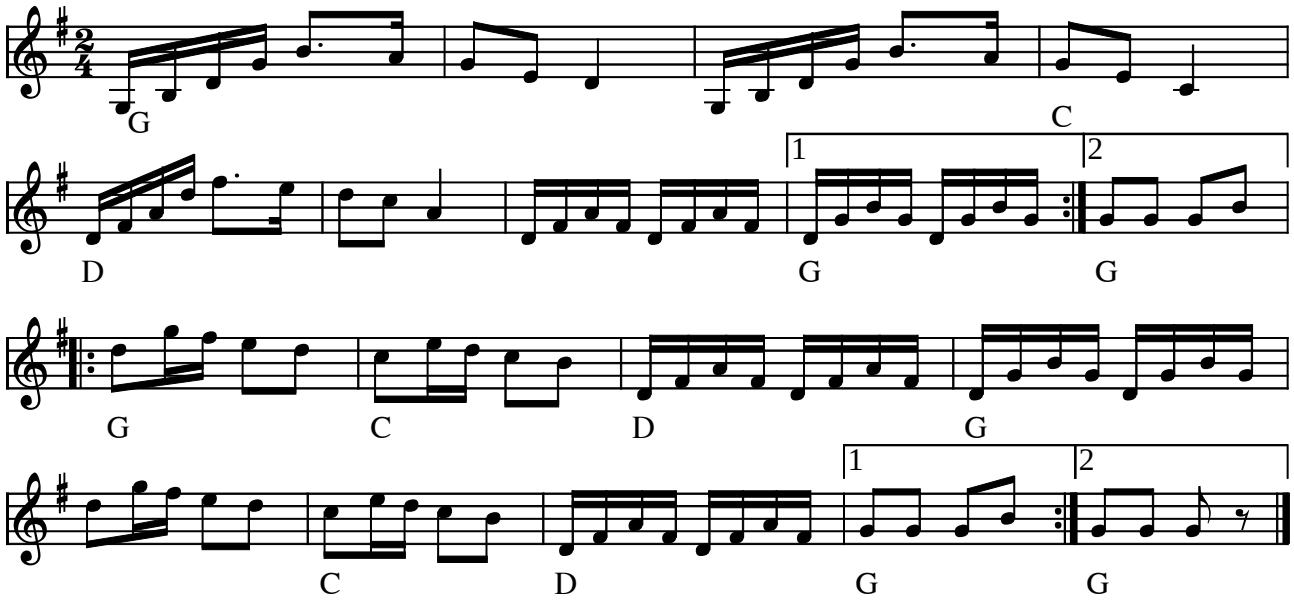

Polka af "Paltbröd" Svensson (S)

(Node fra Folkets Hus Spillefolk: www.folketshus.dk)

Polka

"Svenske" Niels Andersen

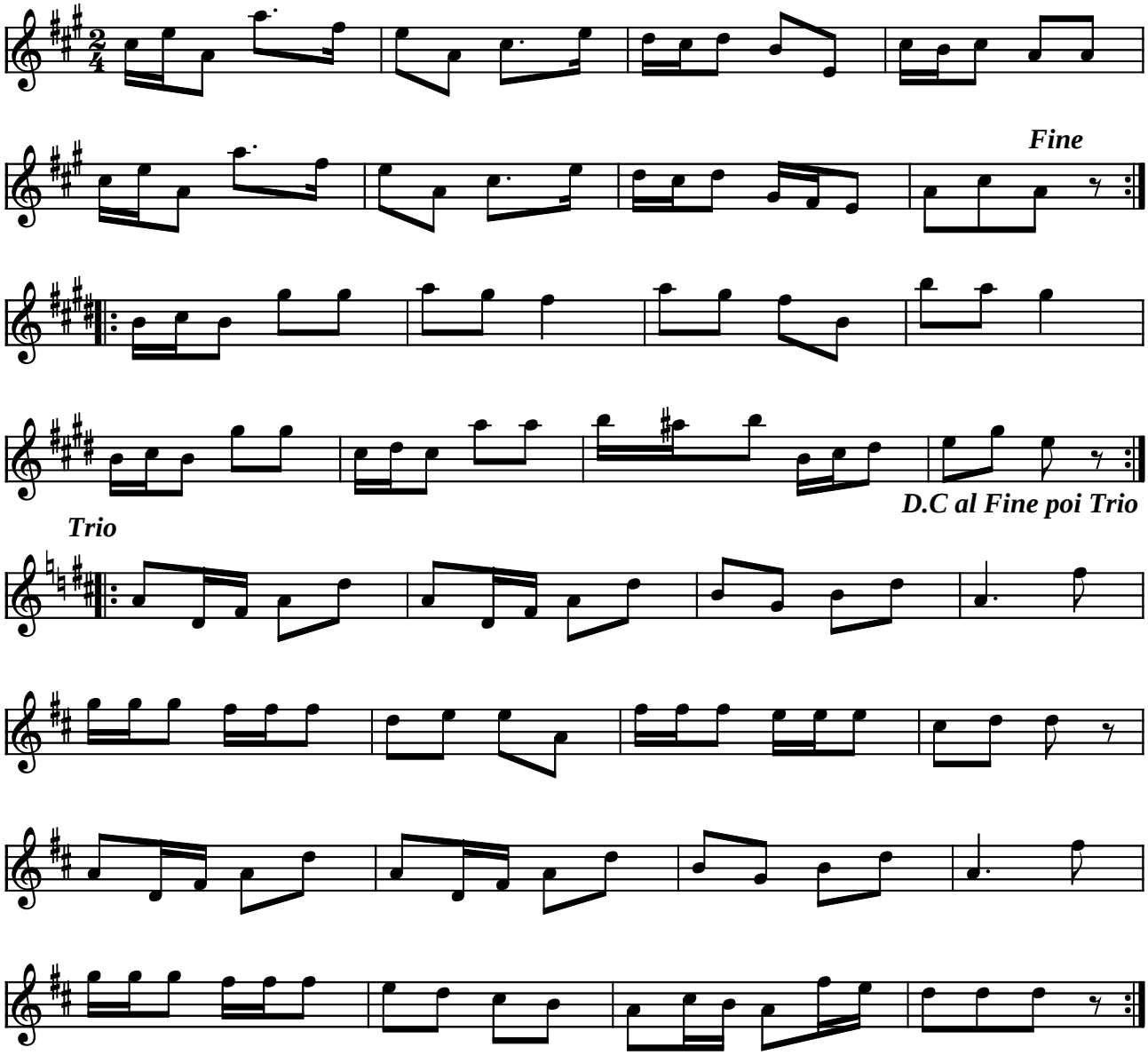

Polka af Svenske Niels (DK)

efter Folkemusiksammenslutningen

(Node fra Folkets Hus Spillefolk: www.folketshus.dk)

Polka - To

Kollemorten

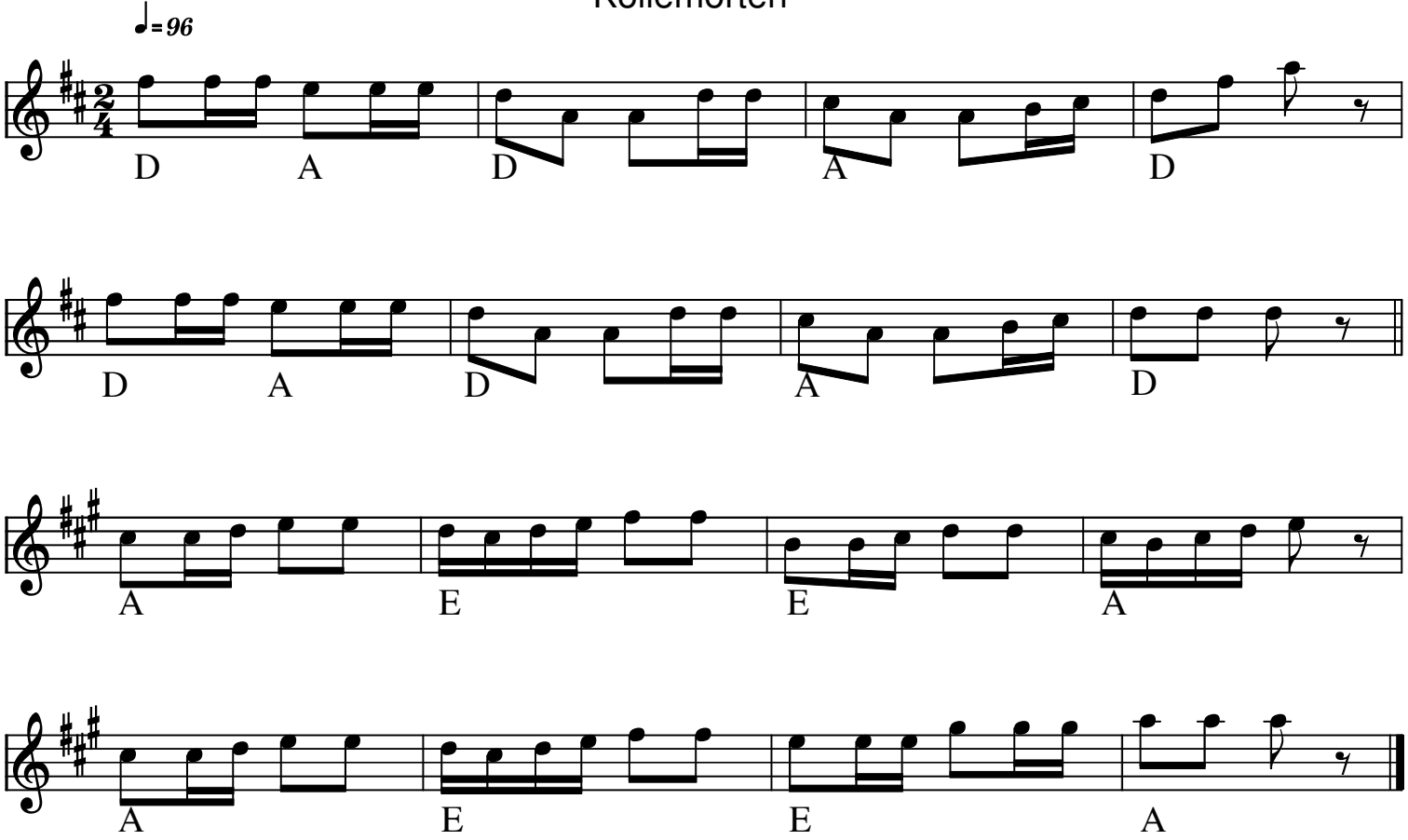

Polka - To (DK)

Kilde: 358 melodi no 144

Node fra Folkets Hus Spillefolk: www.spillefolk.dk (Filnavn: pk-pkto, node sidst revideret 24/7-2011)

Polka af Jens Peter Larsen

(1848-1947)

Vendsyssel

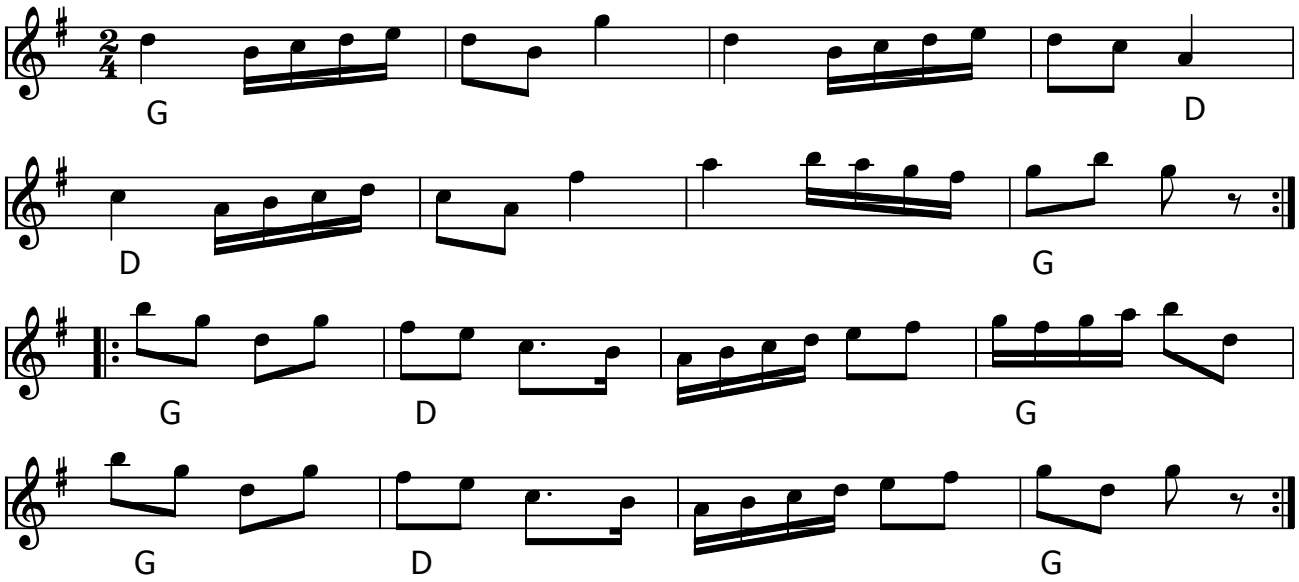

Polka af Jens Peter Larsen (DK)

Vadmelskunstneren, den beskedne, men også lidt filuragtige.og manden var — selvfølgelig Jens Peter Larsen — Spil-Jens Peter fra Saltum, men kendt over hele Sydvestvendsyssel. (1848-1947). Landsbyspillemanden. Levede af musik i 60 år. Begyndte som dreng med en fløjte. Kunne spille med det samme. Og sådan gik det med alle instrumenter sidenhen, blæse- såvel som strygeinstrumenter. Ligegodt Musikalsk til fingerspidserne var J. P. Larsen. Satte sit præg på musiklivet i mere end Hvetbo Herred både før, omkring og efter århundredskiftet.
Kilde: Fra Lokalhistorisk Arkiv – Egnssamlingen (Lokalavis_1977)

Node fra Folkets Hus Spillefolk: www.spillefolk.dk (Filnavn: pk-jenspeter, node sidst revideret 28/3-2018)

Polka af Spil-Jens Peter

♩ = 106

Jens Peter Larsen (1848-1947), Vendsyssel

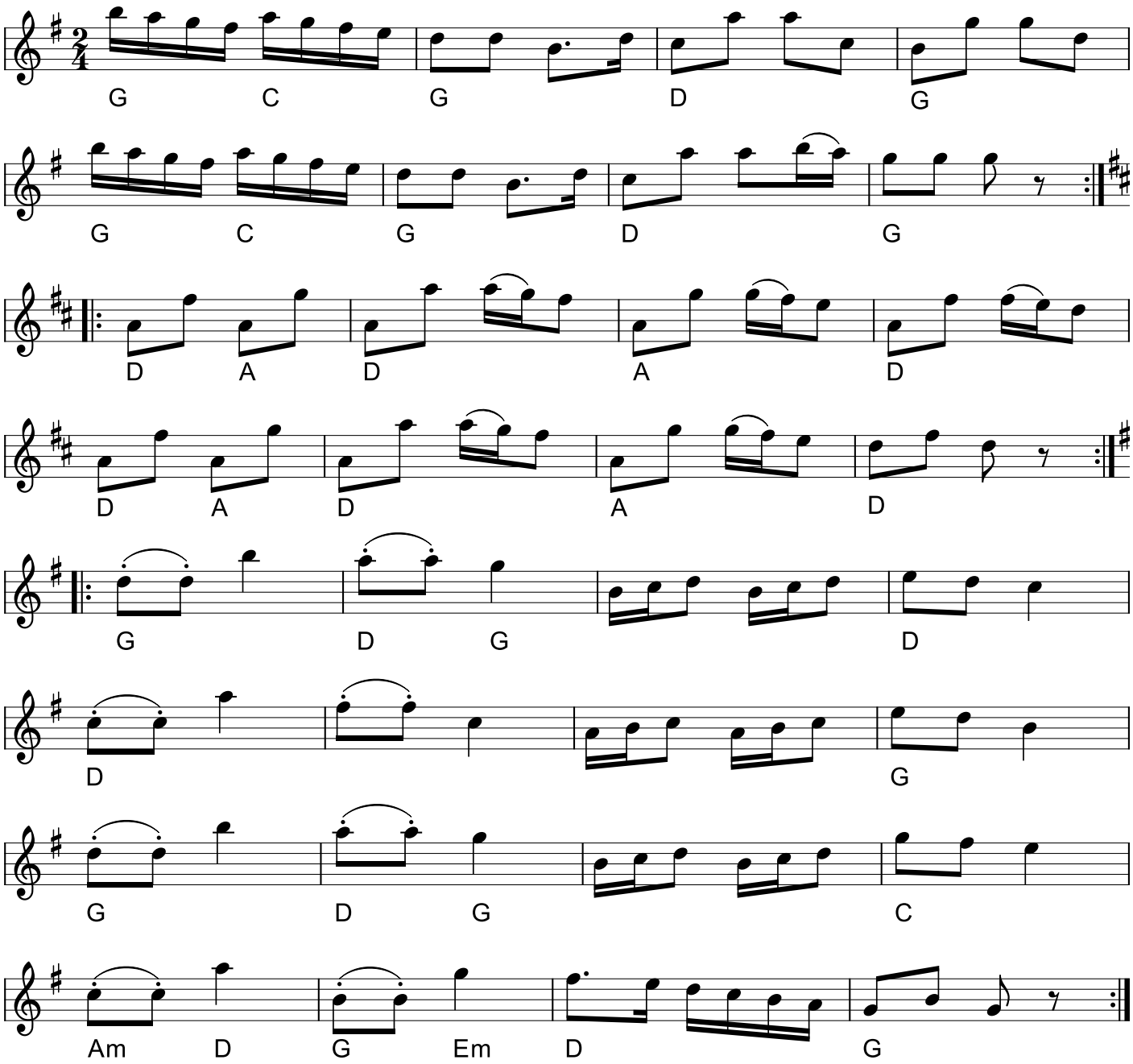

Polka af Spil-Jens Peter
(DK)
Vadmelskunstneren, den beskedne, men også lidt filuragtige. Manden var — selvfølgelig Jens Peter Larsen — Spil-Jens Peter fra Saltum, men kendt over hele Sydvestvendsyssel. (1848-1947). Landsbyspillemanden levede af musik i 60 år. Begyndte som dreng med en fløjte. Kunne spille med det samme. Og sådan gik det med alle instrumenter sidenhen, blæse- såvel som strygeinstrumenter. Ligegodt Musikalsk til fingerspidserne var J. P. Larsen. Satte sit præg på musiklivet i mere end Hvetbo Herred både før, omkring og efter århundredskiftet. Kilde: Fra Lokalhistorisk Arkiv – Egnssamlingen (Lokalavis_1977)
Node fra Folkets Hus Spillefolk: www.spillefolk.dk (Filnavn: pk-spiljenspe, node sidst revideret 27/5-2021)

Polka e. Blomqvistarna

Norrbotten

Brødrene Halvard og Helge Blomqvist

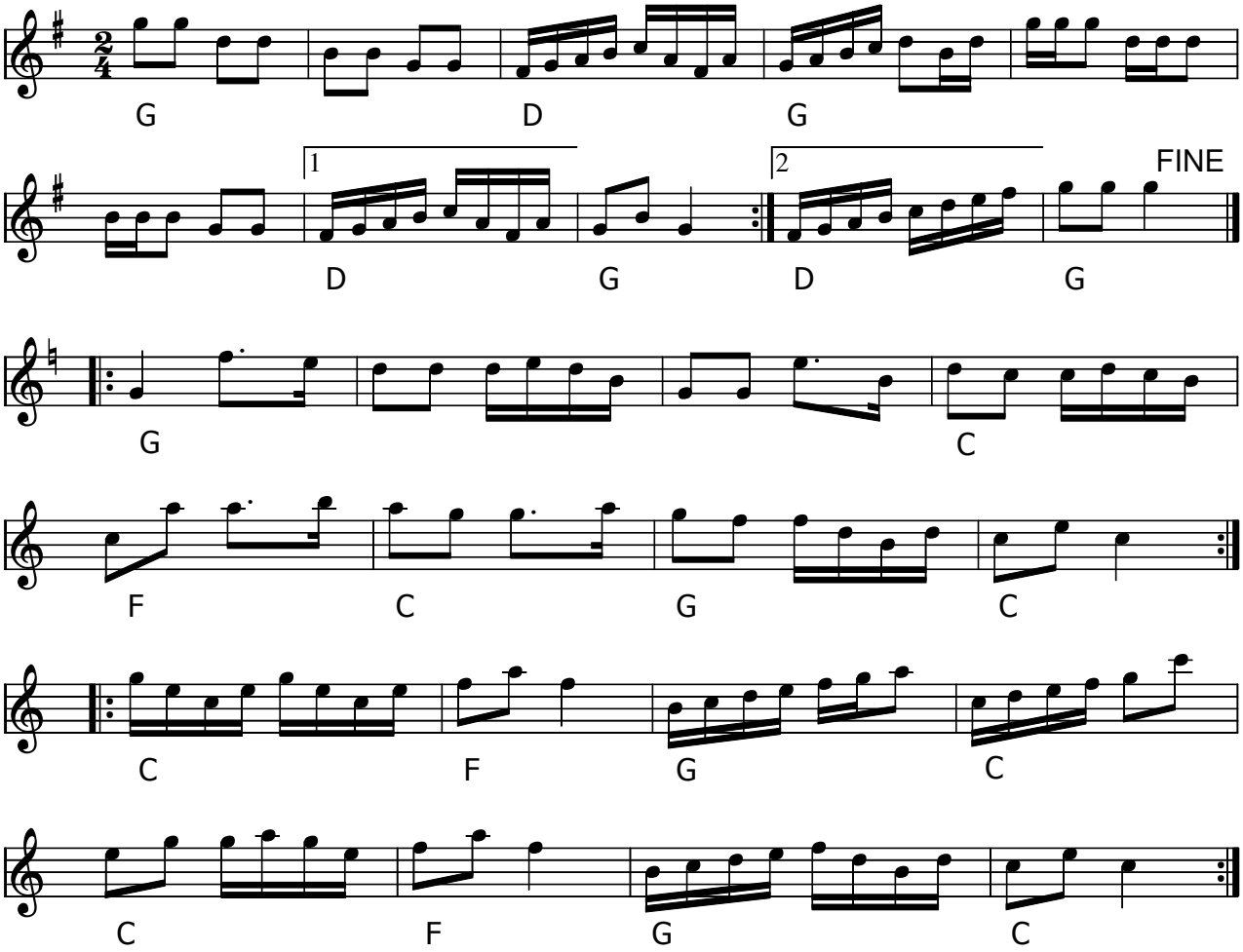

Polka e. Blomqvistarna (S)

- LP: J.P. Nyströms Kallvattudans 1981 (MAN 22)

Stammer fra brødrene Halvard f.1905 og Helge Blomqvist f.1907 , som spillede citar og violin.

Node fra Folkets Hus Spillefolk: www.spillefolk.dk (Filnavn: pk-blom, node sidst revideret 19/10-2013)

Polka e. Bror Dahlgren

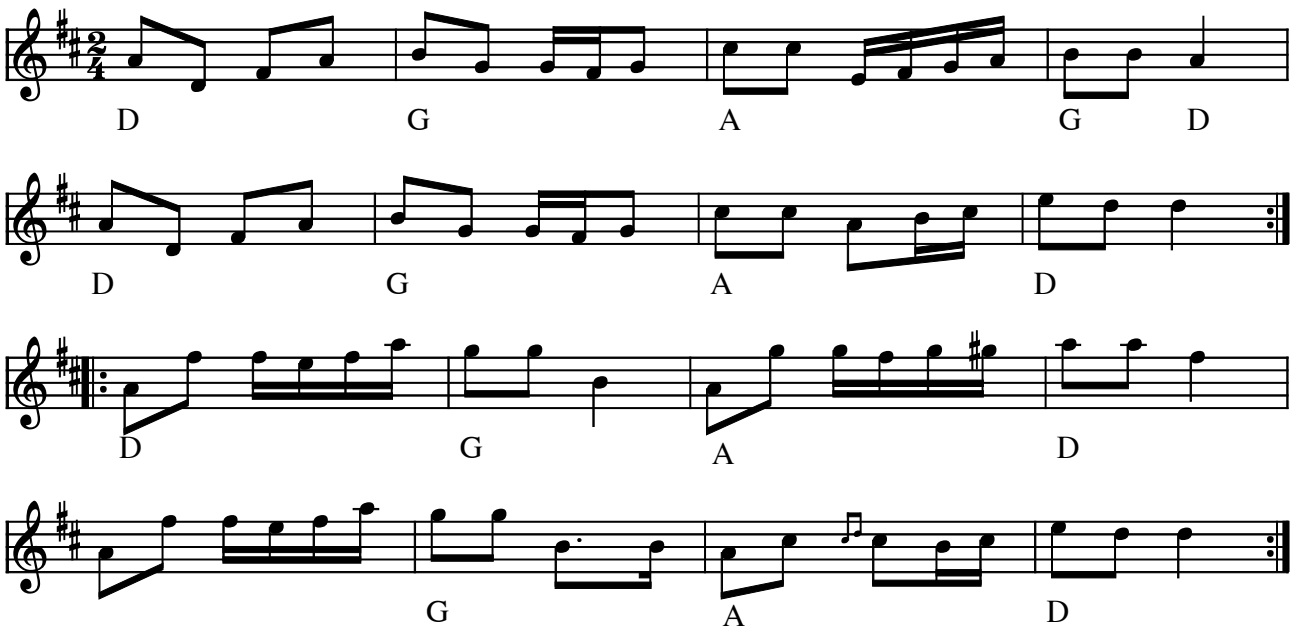

Polka e. Bror Dahlgren (S)

Indspillet på:

- LP: Filarfolket "Utan Tvekan" Amalthea AM29 1982

(Node fra Folkets Hus Spillefolk: www.folketshus.dk)

Polka

e. Chr. Skytte, Stistrup Himmerland

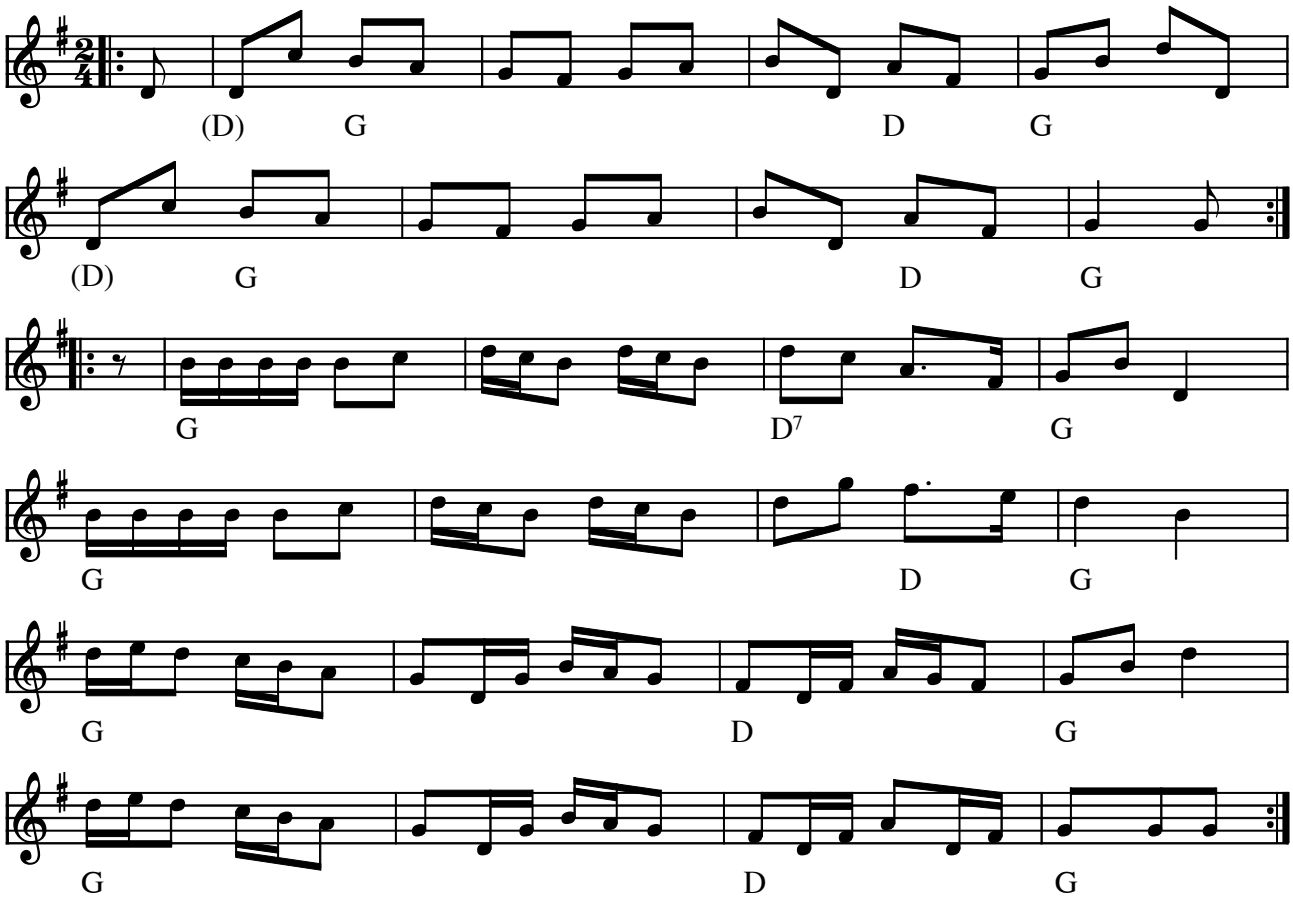

Polka e. Chr. Skytte Stistrup, Himmerland (DK)

(Node fra Folkets Hus Spillefolk: www.folketshus.dk)

Polka e. Peder Pøhl

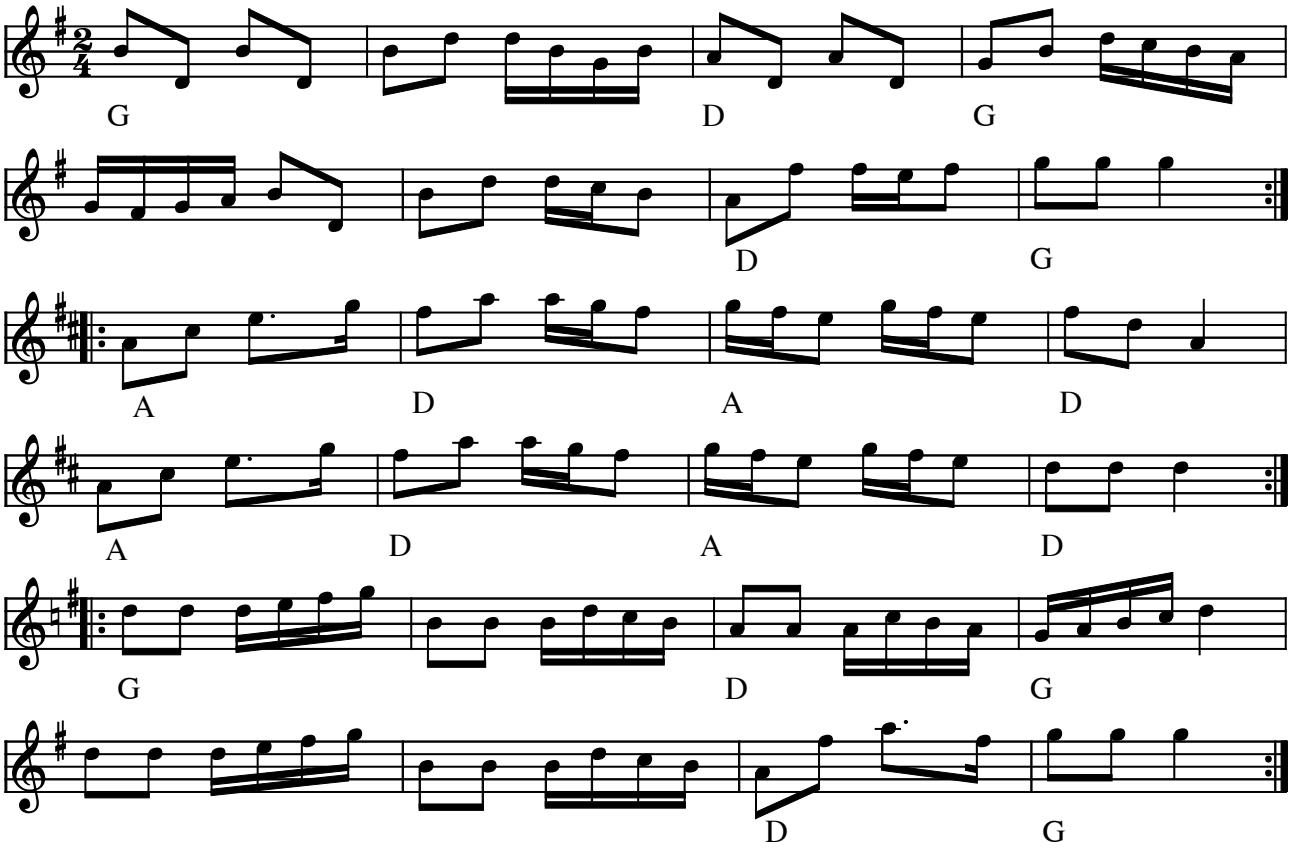

Polka e. Peder Pøhl (DK)

(Node fra Folkets Hus Spillefolk: www.folketshus.dk)

Polka efter Jens Frederiksen Als

no 685.

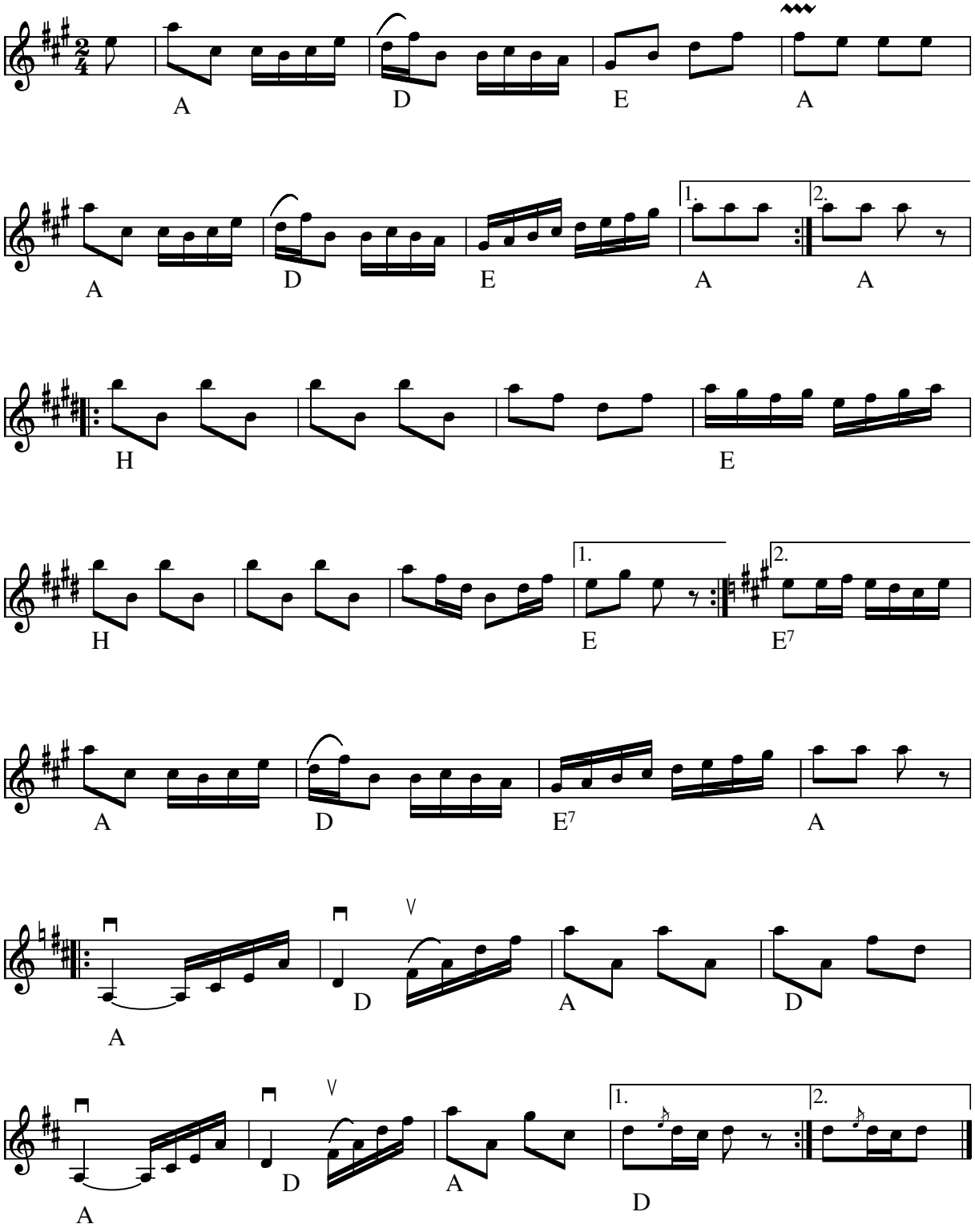

Polka efter Jens Frederiksen (DK)

Kilde: 358 melodi no 685
Node fra Folkets Hus Spillefolk: www.spillefolk.dk (Filnavn: pk-jensfredals, node sidst revideret 28/1-2011)

Polka efter Svenske Niels

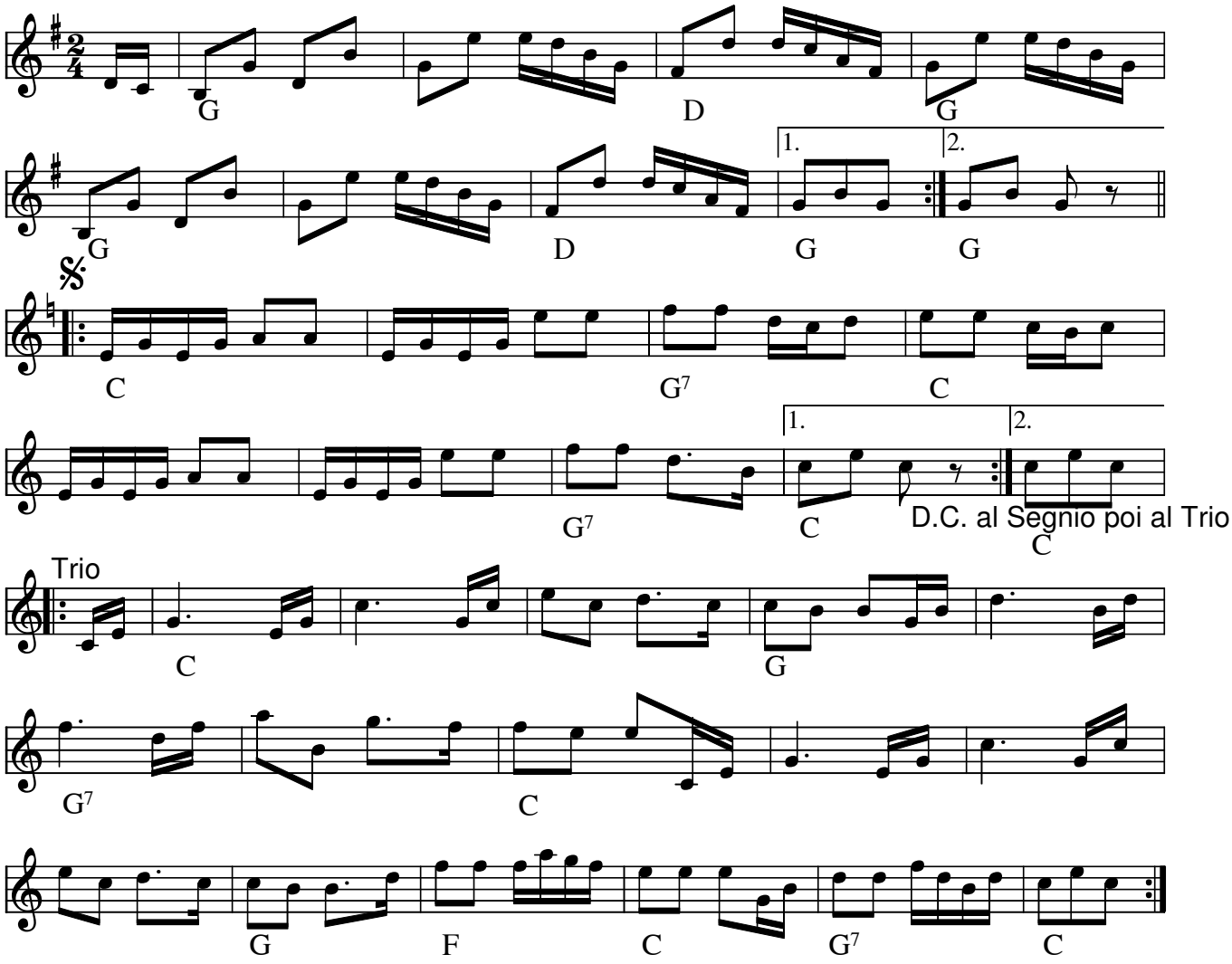

Polka efter Svenske Niels (DK)
Komponist: Niels Andersson (Svenske Niels)
Kilde: Node fra Jørgen

Node fra Folkets Hus Spillefolk: www.spillefolk.dk (Filnavn: pk-svniels1, Lavet 3/1-2010 og sidst revideret 1/10-2018)

Egn: Vendsyssel,

Polka fr. Orust

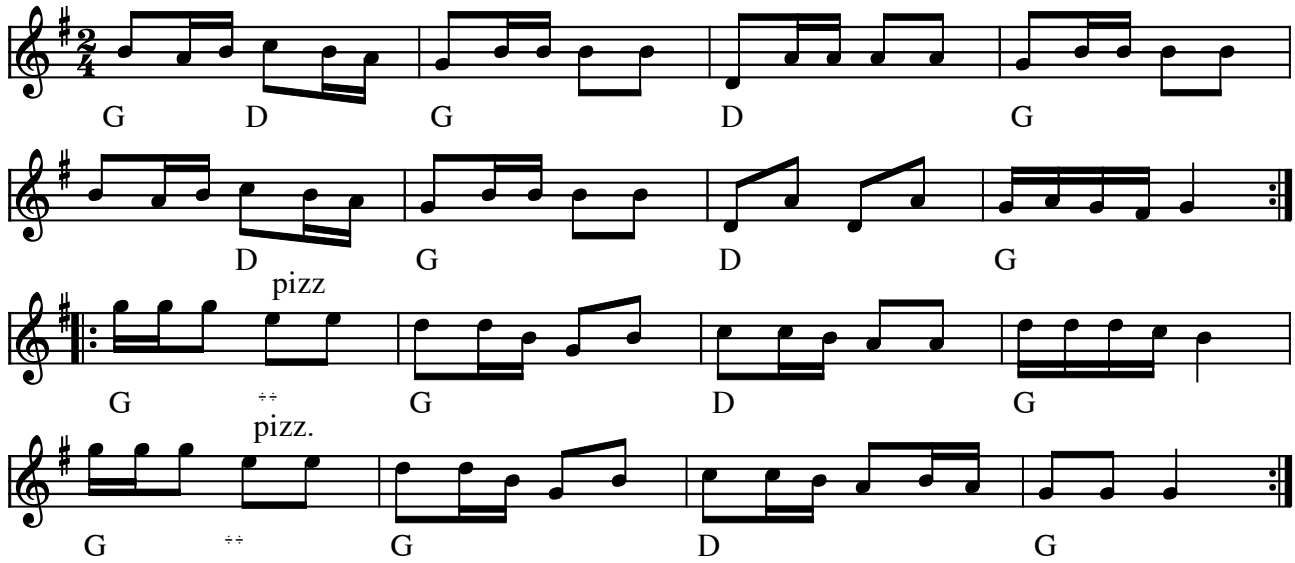

Polka fr. Orust (S)

(Node fra Folkets Hus Spillefolk: www.folketshus.dk)

Polka fr. Skåne

e. Anton Nyander

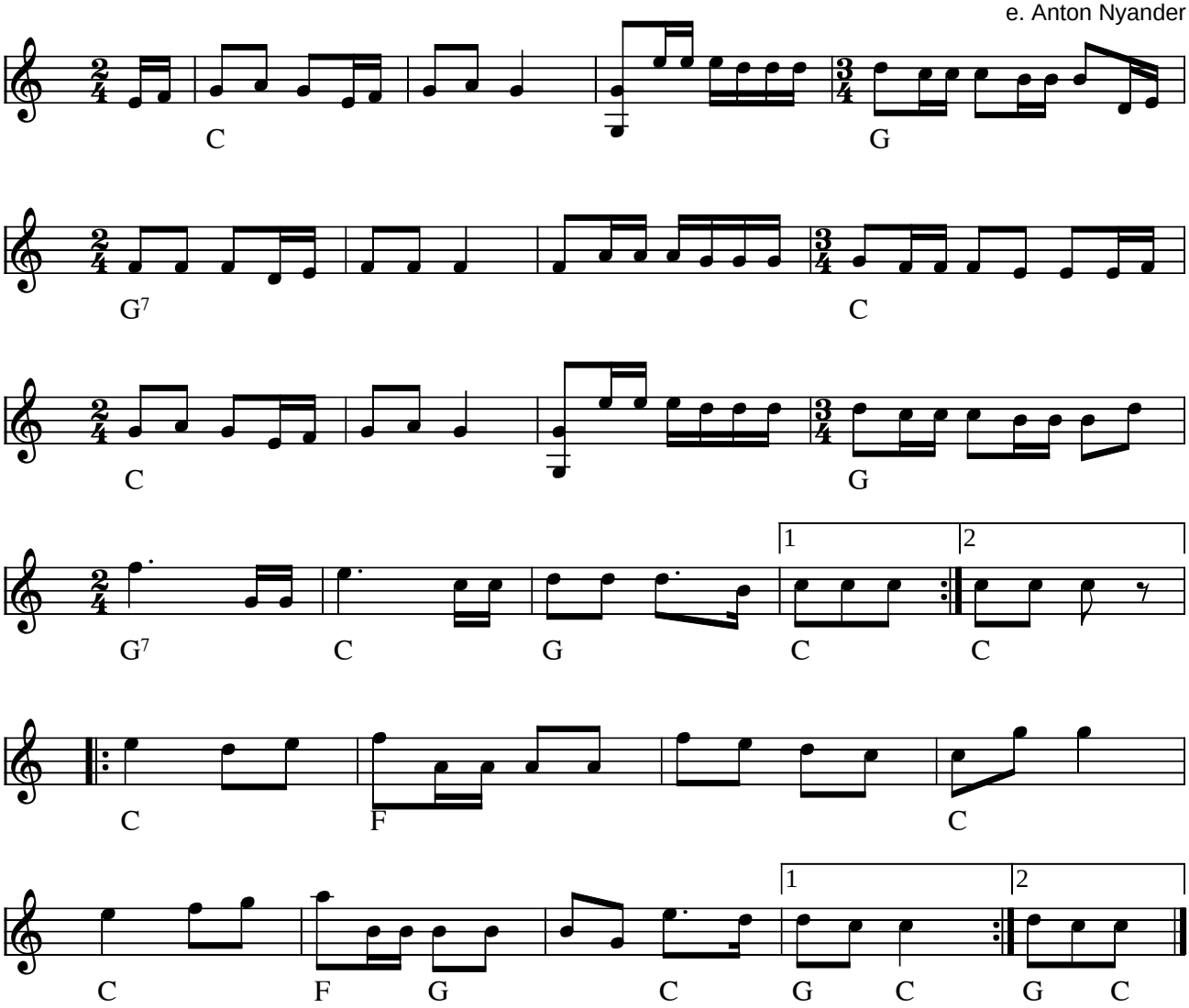

Polka fr. Skåne e. Anton Nyander (S)

Kilde: Node noteret af Kristian Bugge
Node fra Folkets Hus Spillefolk: www.folketshus.dk (Filnavn: pk-skzzzne, node og tekst sidst revideret 10/8-2005)

Polka fra Blädinge

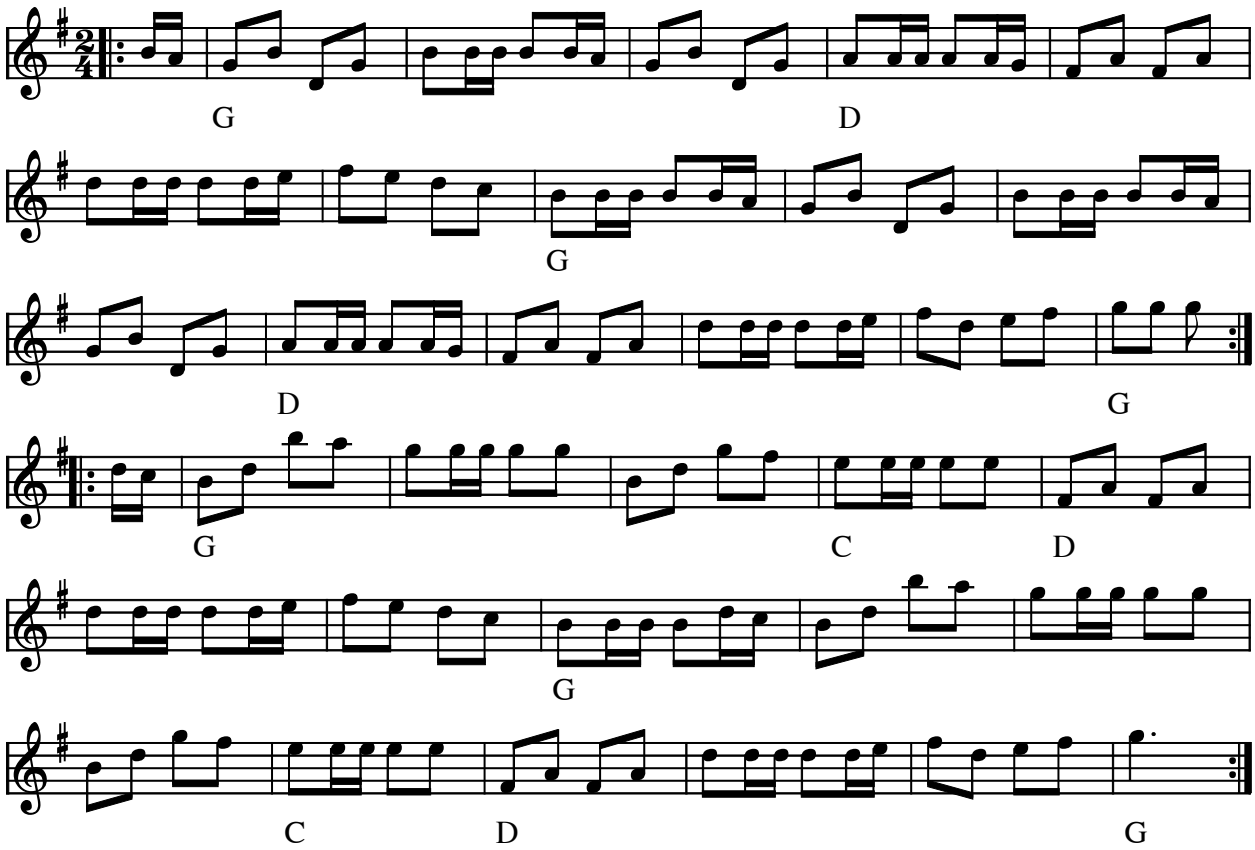

Polka fra Blädinge (S)

(Node fra Folkets Hus Spillefolk: www.folketshus.dk)

Polka fra Fandrup

e. Kristian Andersen, Himmerland

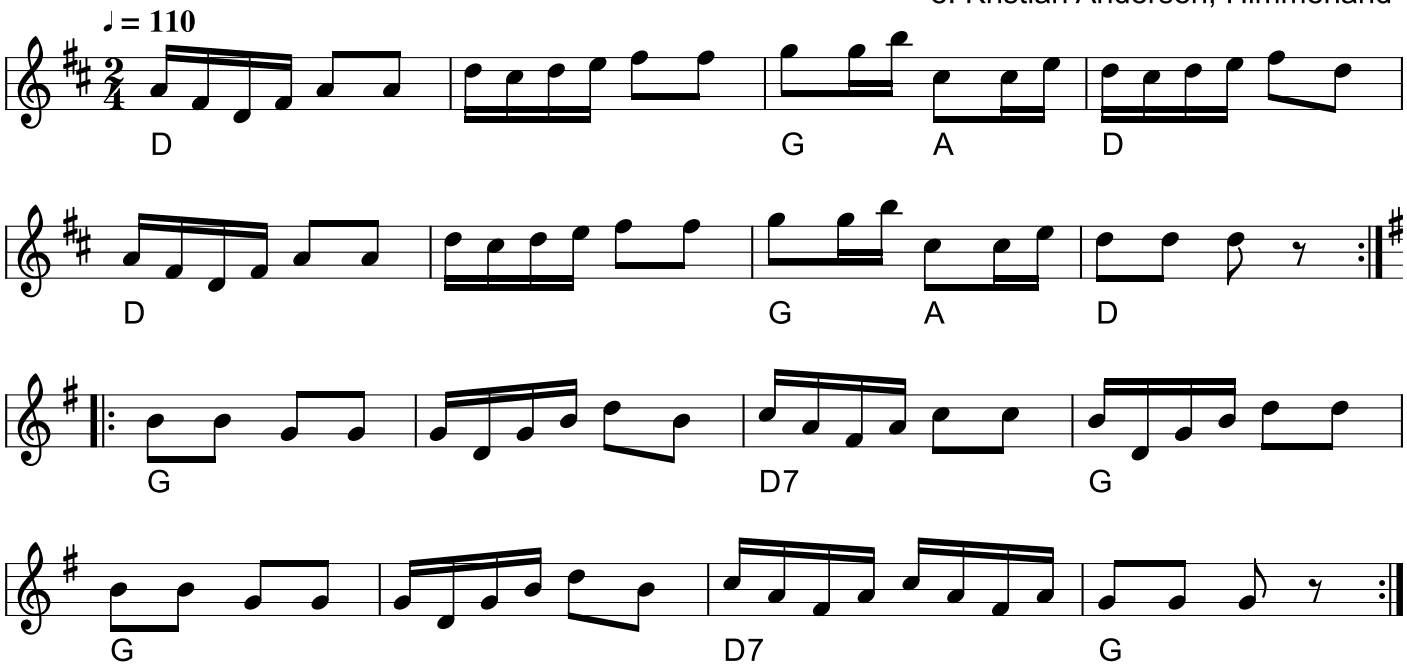

Polka fra Fandrup
(DK)
Fra Rebildspillemændenes onsdags gruppe.
Node fra Folkets Hus Spillefolk: www.spillefolk.dk (Filnavn: pk-fandrup, node sidst revideret 8/5-2020)

Polka fra Johs. Andersens nodebog

efter "A.P."

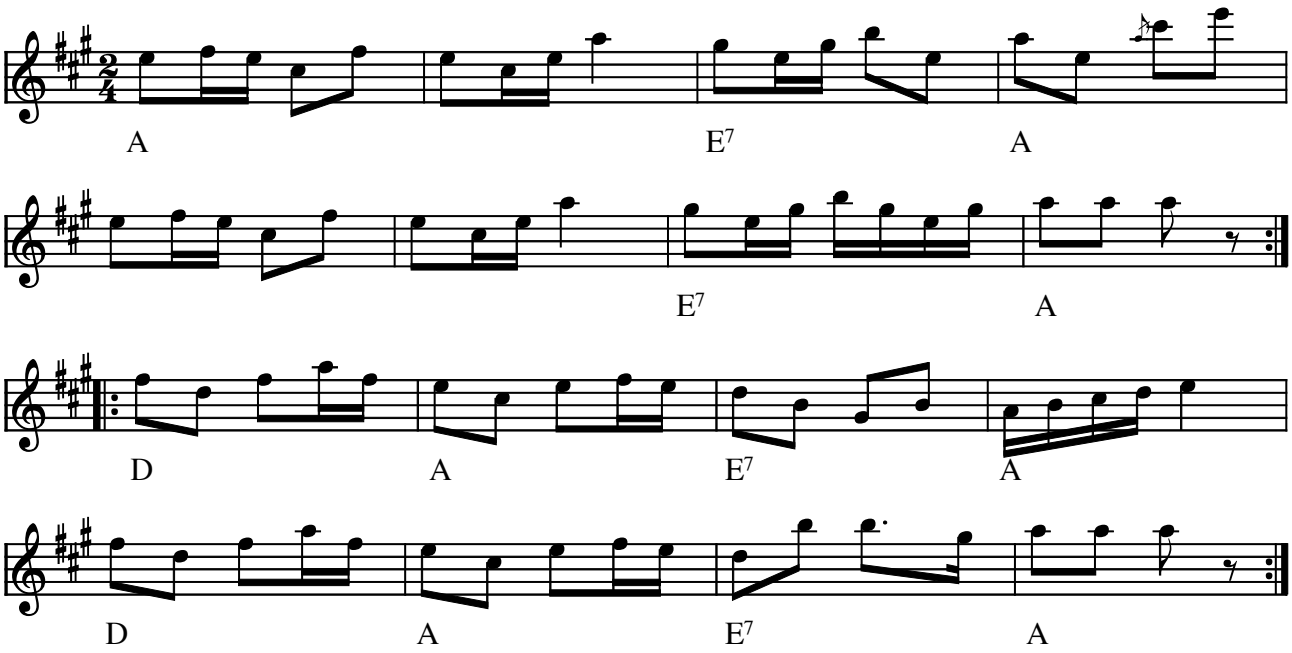

Polka fra Johs Andersens nodebog efter A.P. (DK)

(Node fra Folkets Hus Spillefolk: www.folketshus.dk)

Polka fra Saltdal

e. Nymo

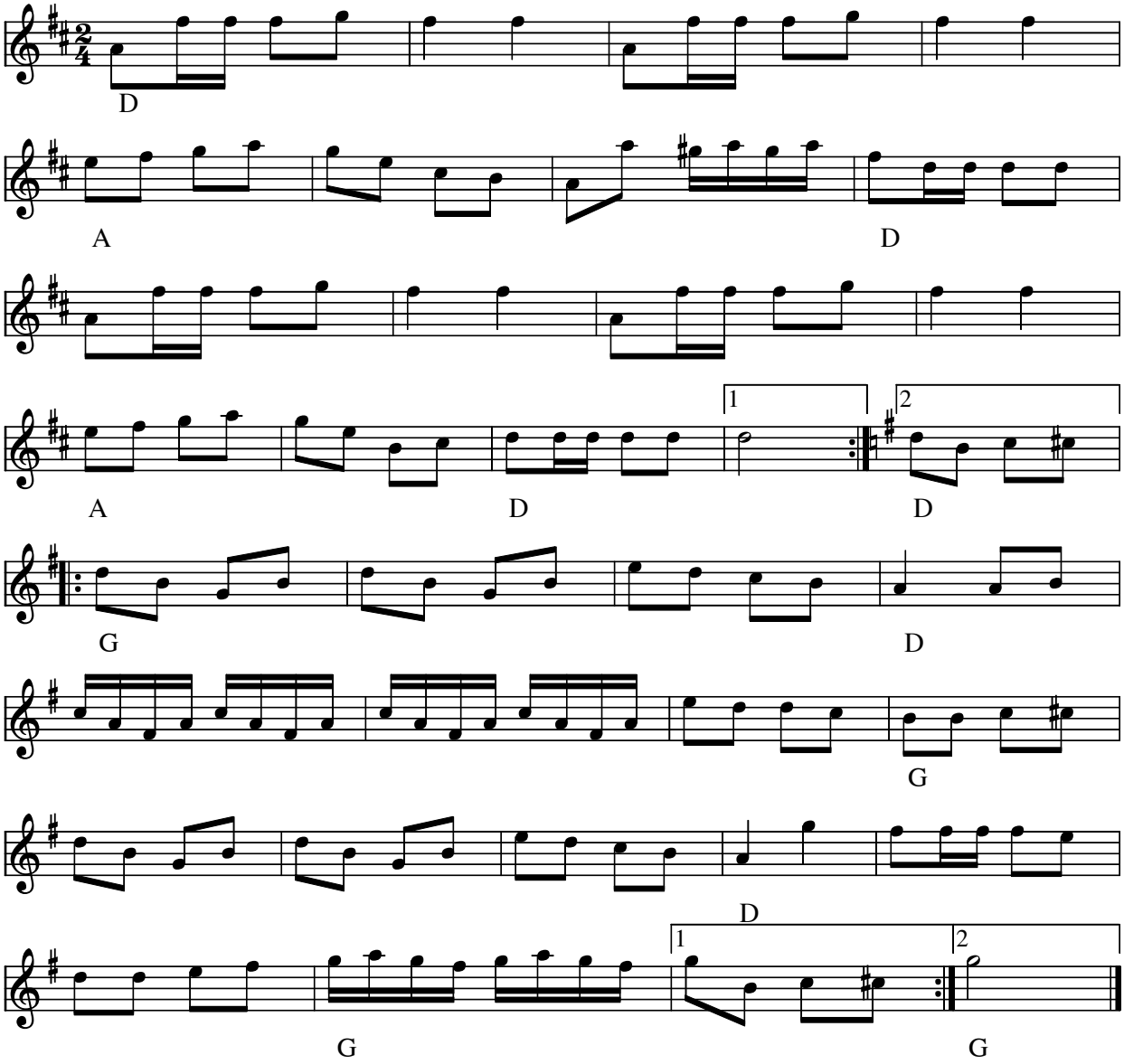

Polka fra Saltdal (N)

Saltdal ligger lige nord for polarcirklen

Indspillet på:

- LP: Nabolaget "Grenseløs låt" MAI:7804 (1978)

Node fra Folkets Hus Spillefolk: www.spillefolk.dk (Filnavn: pk-saltdal, sidst revideret 31/12-2011)

Egn: Nordland,

Polka fra Sandager

e. Jette Ryelund

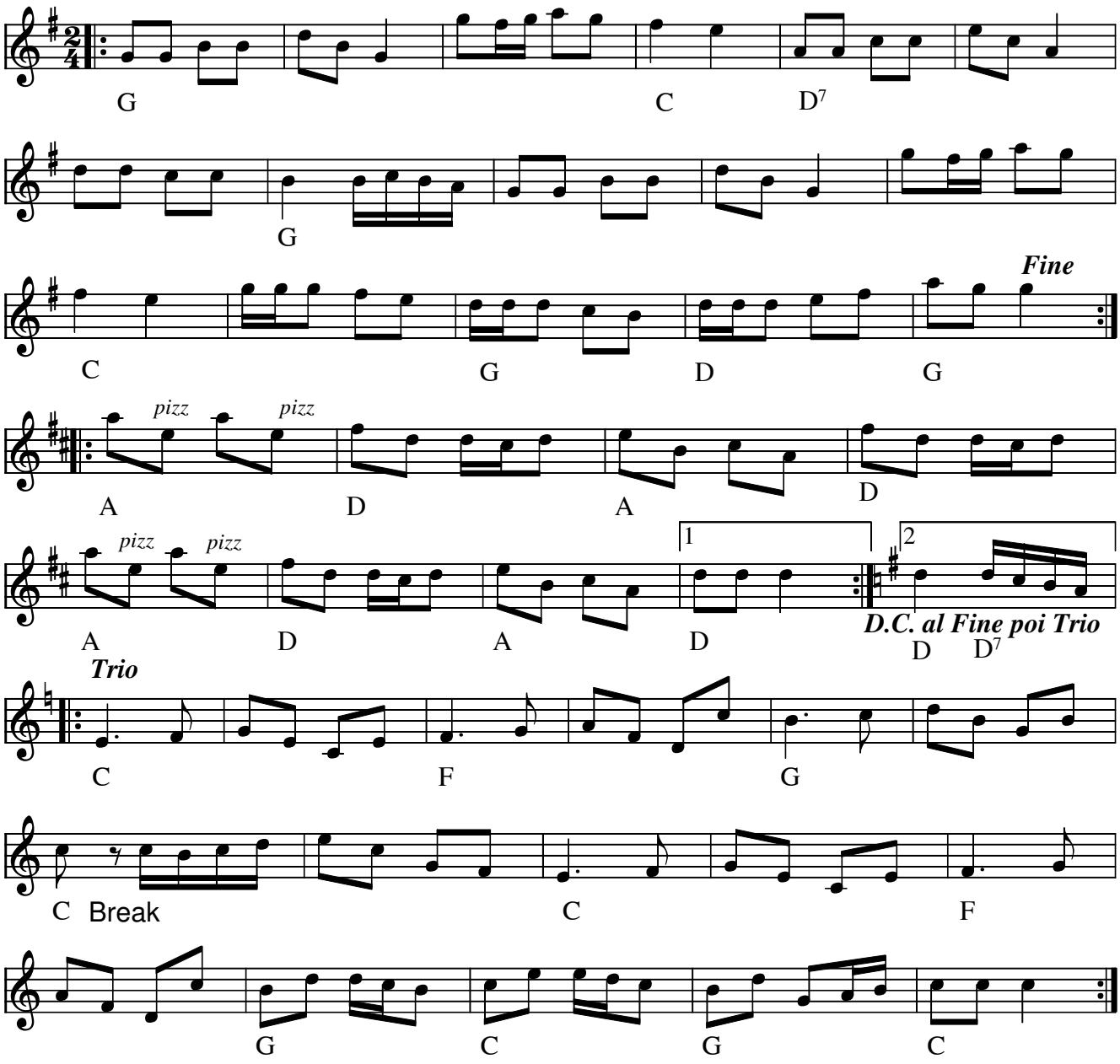

Polka fra Sandager e. Jette Ryelund(DK)

Pizz. i 2. rep. udføres med venstre hånd

Node fra Folkets Hus Spillefolk: www.spillefolk.dk (Filnavn: pk-sandag, Lavet 25/4-2005 og sidst revideret 29/4-2017)

Polka fra Thy

e. Viggo Gade

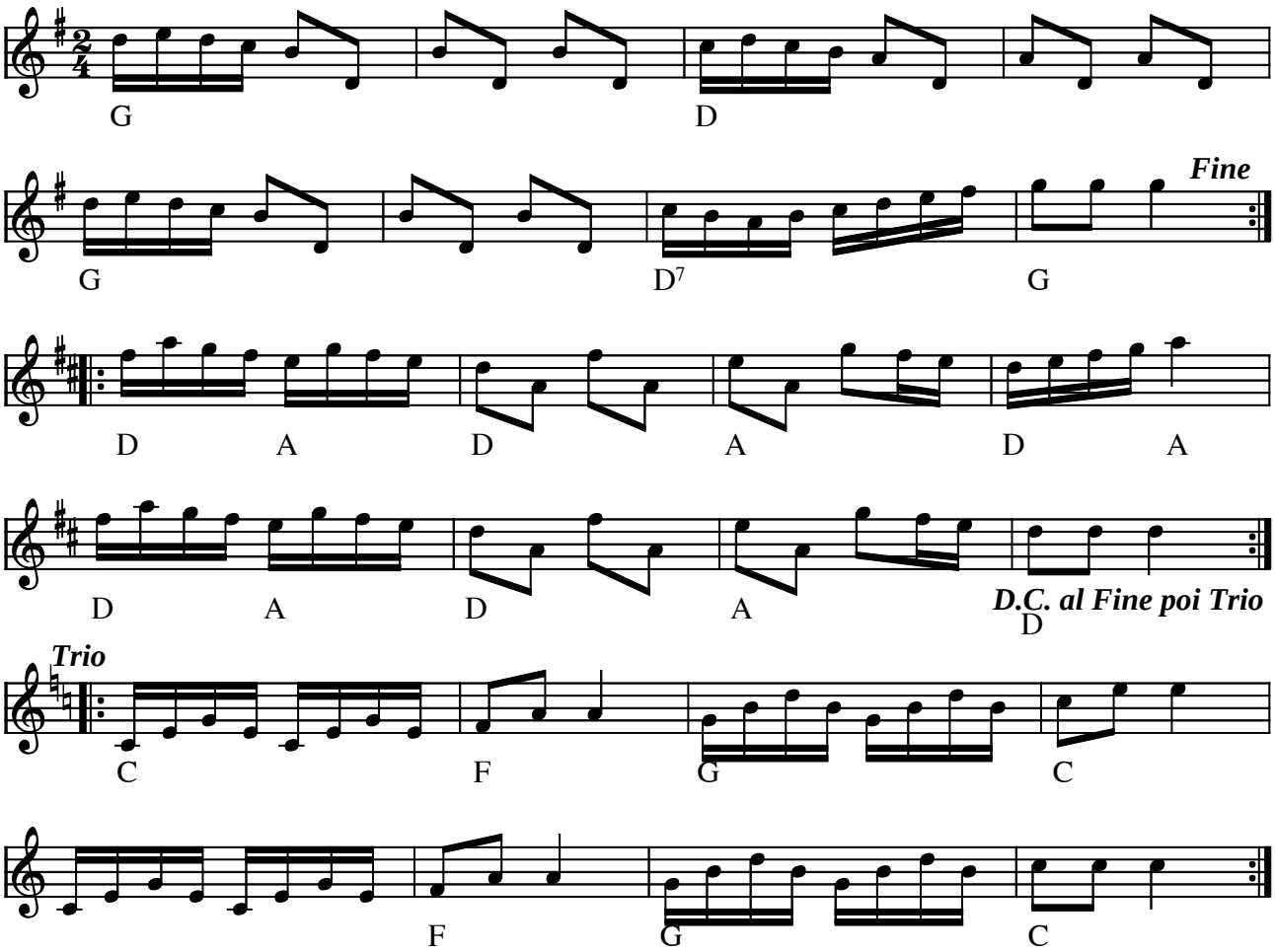

Polka fra Thy e. Viggo Gade (DK)

(Node fra Folkets Hus Spillefolk: www.folketshus.dk)

Polka fra Vestermarken

Af "Svenske" Nils Andersson (1833 - 1879))

CD: Baltic Crossings - Carry on Crossing 2019

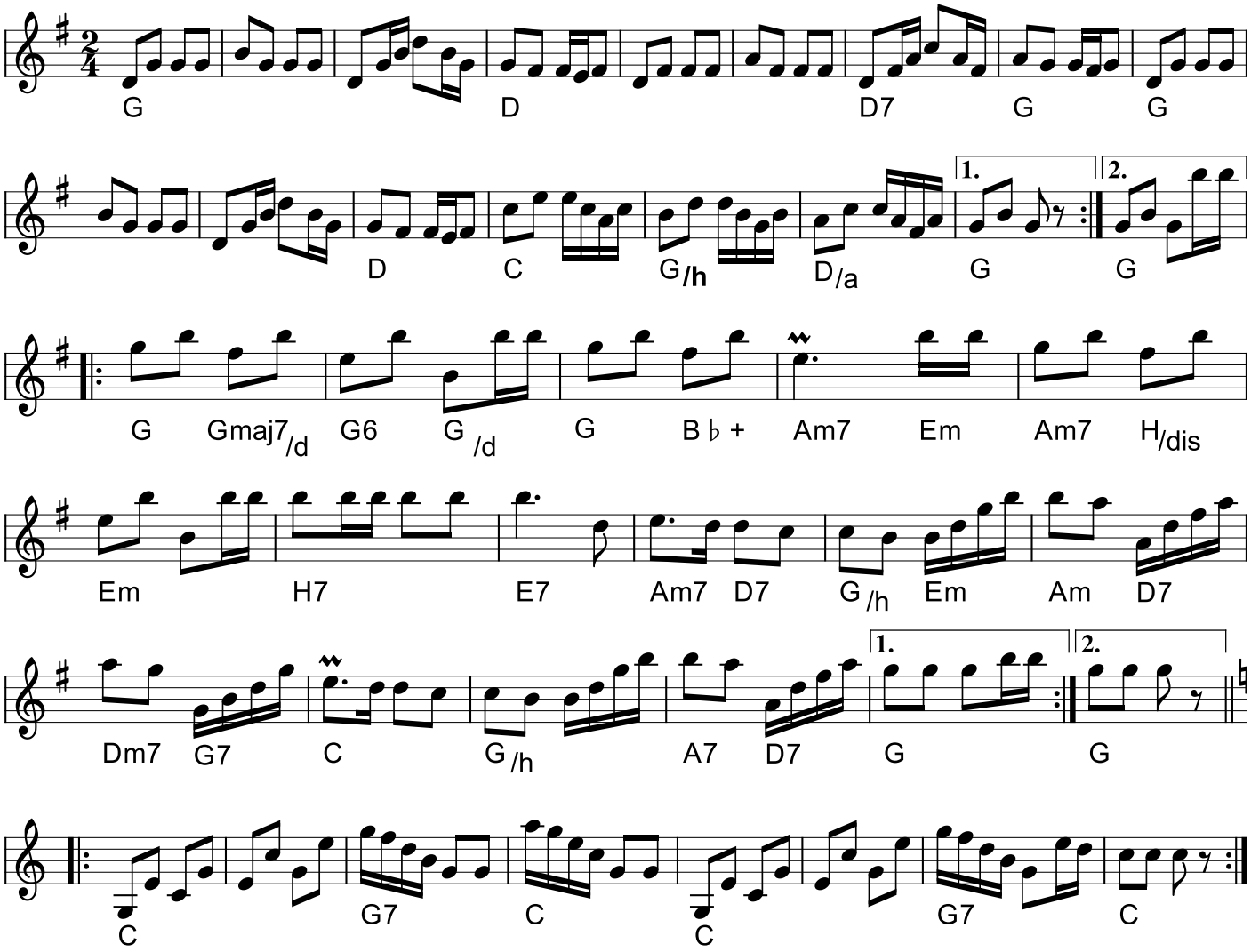

Melodi og akkorder transkriberet e. Baltic Crossing af Mads Kjøller-Henningsen.

Kilde: Jens Peters Dams nodebog efter Sognefoged Thomas Larsens nodebog, Dybvad

Årstal: 1875

* CD: Baltic Crossing - Carry on Crossing (2019)

Node fra Folkets Hus Spillefolk: www.spillefolk.dk (Filnavn: pk-vestermark, node sidst revideret 31/3-2020)

Polka fra Vestermarken

Svenske Nils Andersson (27/11 1875) Nordjylland

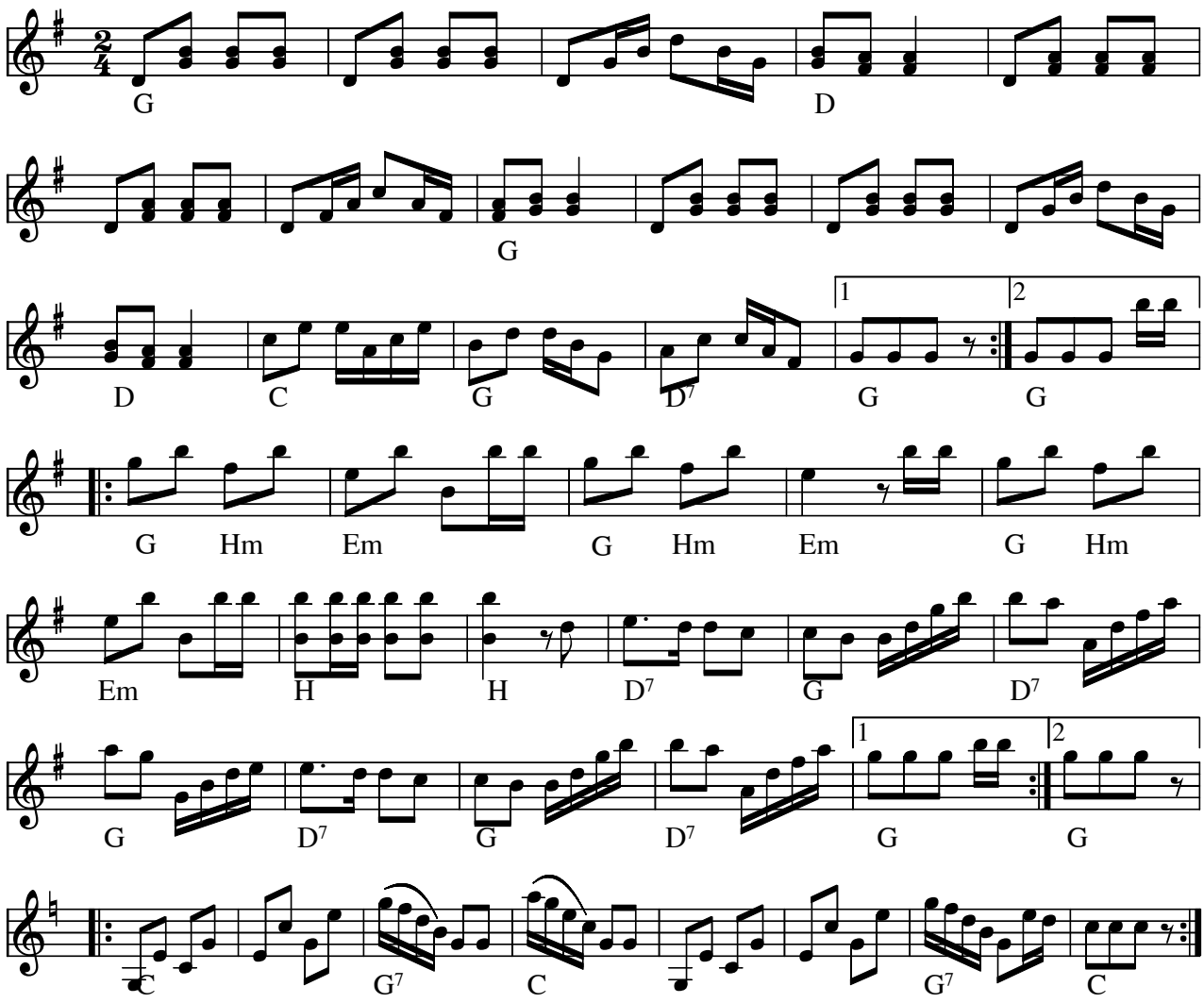

Polka fra Vestermarken af **Svenske Nils Andersson** (1833-1879) DK

Kilde: Jens Peter Dams nodebog efter sognefoged Thomas Larsens nodebog, Dybvad

Ny variant nedskrevet fra CD: Baltic Crossing – Carry on Crossing af Mads Kjøller-Henningsen.

Node fra Folkets Hus Spillefolk: www.spillefolk.dk (Filnavn: pk-vestermark, sidst revideret 3/4-2020)

Polka fra Willumsen

Niels P.S. Willumsen (1855-1922)
Arr: Ivan Damgård

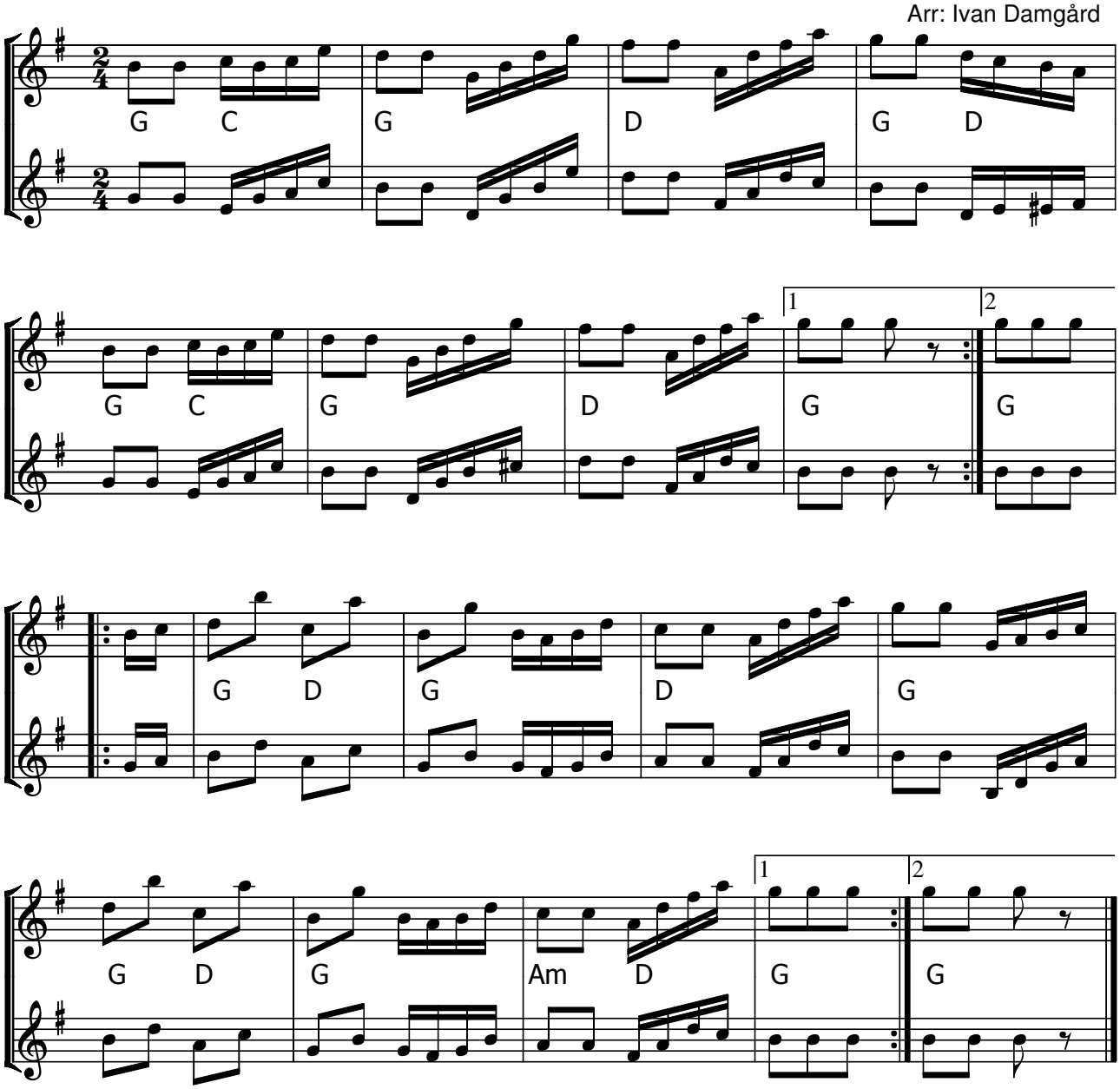

Polka fra Willumsen (DK) Niels P.S. Willumsen (1855-1922), Lading Hede

Kilde: Fra Niels P.S.Willumsens nodebøger

Node fra Folkets Hus Spillefolk: www.spillefolk.dk (Filnavn: pk-willumsen, node sidst revideret 11/8-2015)

Polka från Hedenäset

e. Axel Falk, Norrbotten

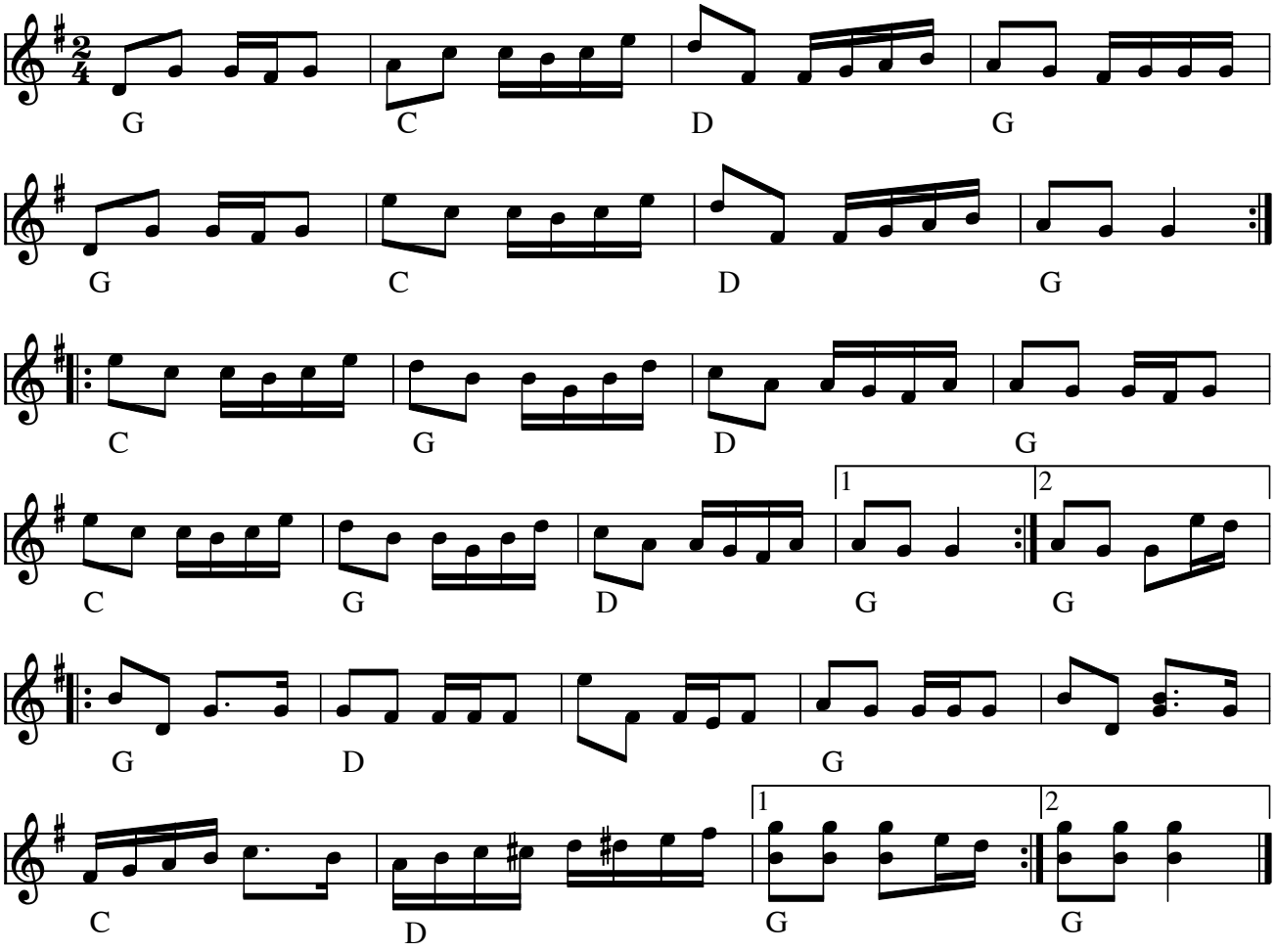

Polka från Hedenäset e. Axel Falk(S) Norrbotten

Denne polka har Norrlåtar lært sig efter en selv-indspillet 78-plade, som Axel Falk lavede engang i 40'erne.

Indspillet på:

LP: Norrlåtar: Meikäläisia - Folk som vi (Manifest MAN 006 1976)

Node fra Folkets Hus Spillefolk: www.spillefolk.dk (Filnavn: pk-heden, Lavet 25/4-2005 og sidst revideret 25/6-2016)

Polka från Junkerträsk

e. William Johansson, Norrbotten

3. rep. e. Annen Polka

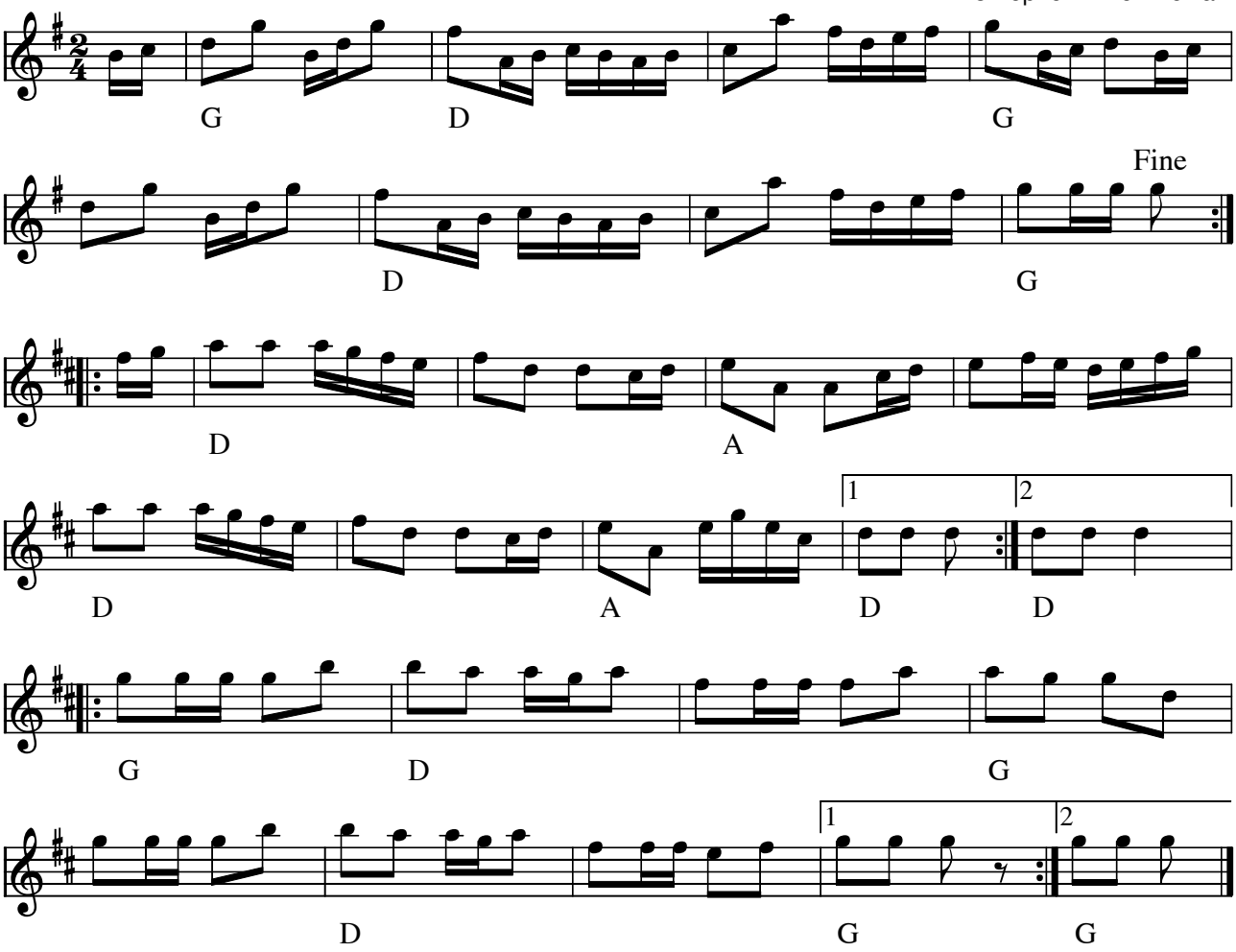

Polka från Junkerträsk e. William Johansson(S) Norrbotten

Tredje reprisen er efter Annen Polka. (se node)

Indspillet på:

LP: Norrlåtar: Meikäläisia - Folk som vi (Manifest MAN 006 1976)

Node fra Folkets Hus Spillefolk: www.spillefolk.dk (Filnavn: pk-junker, Lavet 25/4-2005 og sidst revideret 28/6-2016)

Polka från Kypasjärvi

e. Albin Hjelm, Norrbotten

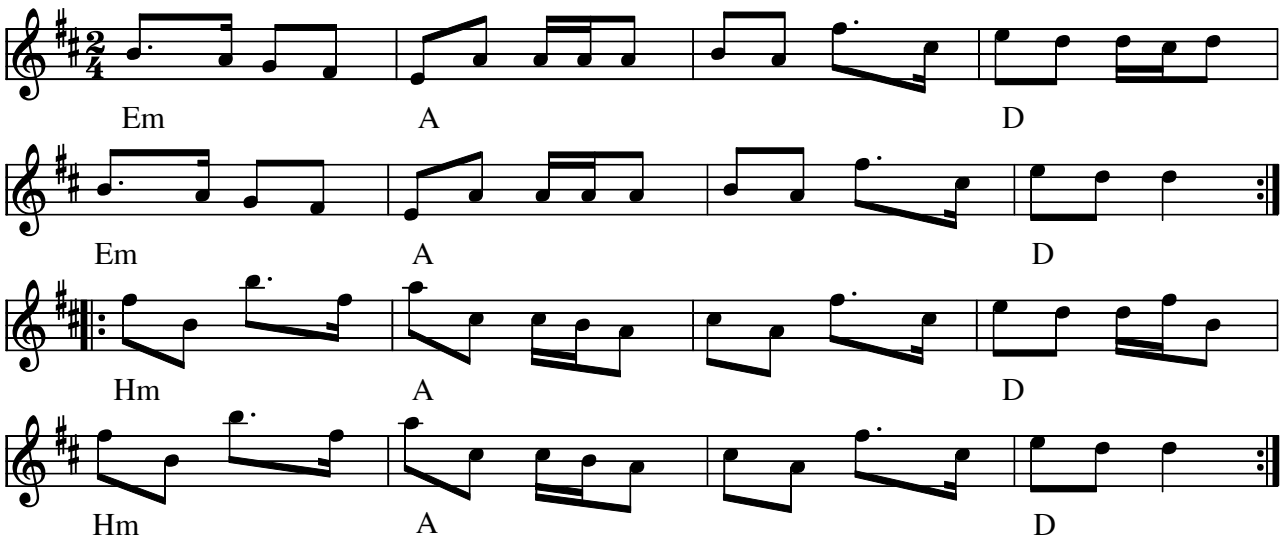

Polka från Kypasjärvi e. Albin Hjelm(S)

Albin er fra Kypasjärvi. Da han var ung tog engang til dans i nabobyen Kukasjärvi, hvor han hørte denne melodi.

Indspillet på:

LP: Norrlåtar: Meikäläisia - Folk som vi (Manifest MAN 006 1976)

Node fra Folkets Hus Spillefolk: www.spillefolk.dk (Filnavn: pk-kypas, Lavet 25/4-2005 og sidst revideret 25/6-2016)

Polka från Norrbotten

Ållojaurpolkan

Af Hilding Ek

Arr. Ove Andersen

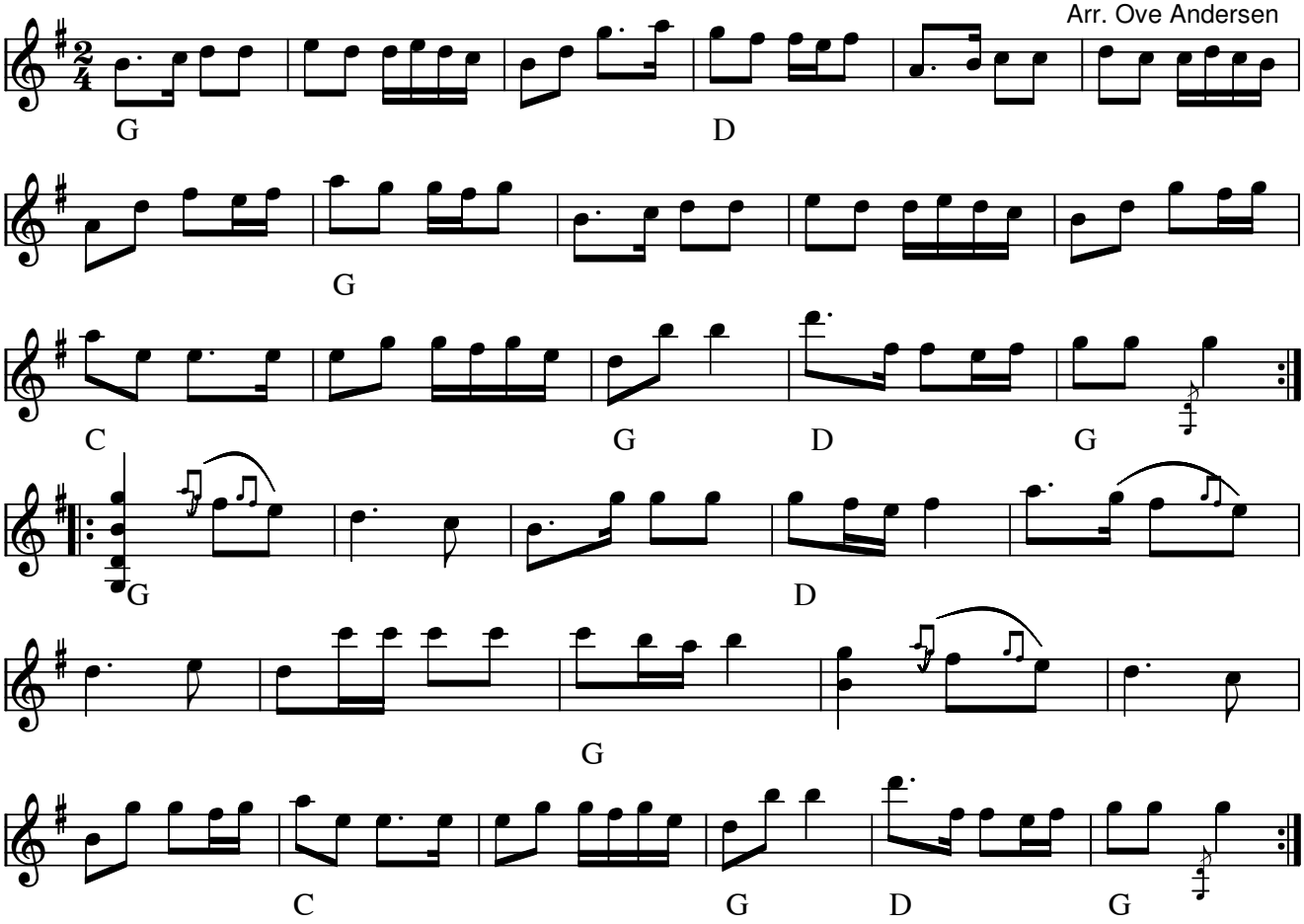

Polka från Norrbotten Ållojaur-polkan(S) Årstal: 1922 af Hilding Ek ,arr: Ove Andersen

- LP: Norrlåtar "Folkmusik från Norrbotten" MAN 002 (1974)

Node fra Folkets Hus Spillefolk: www.spillefolk.dk (Filnavn: pk-norrbotten, Lavet 25/4-2005 og sidst revideret 10/3-2017)

Polka från Snöstorp

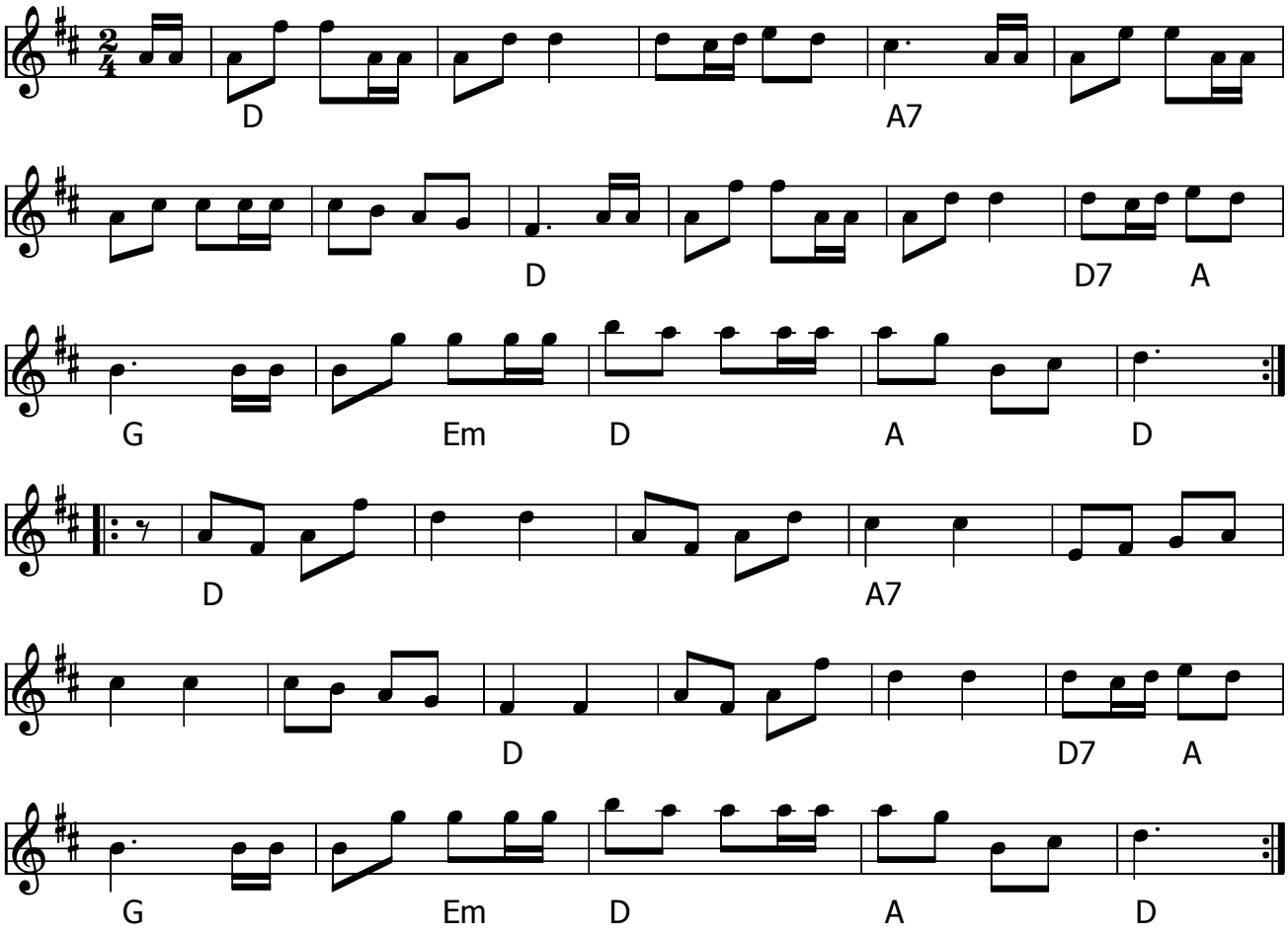

Polka från Snöstorp (S) (Halmstad)

Node fra Jørgen
Node fra Folkets Hus Spillefolk: www.spillefolk.dk (Filnavn: pk-snzzs, node sidst revideret 25/2-2013)

Polka Fynbo

1. stemme

e. Jens Jeppesen, Fur

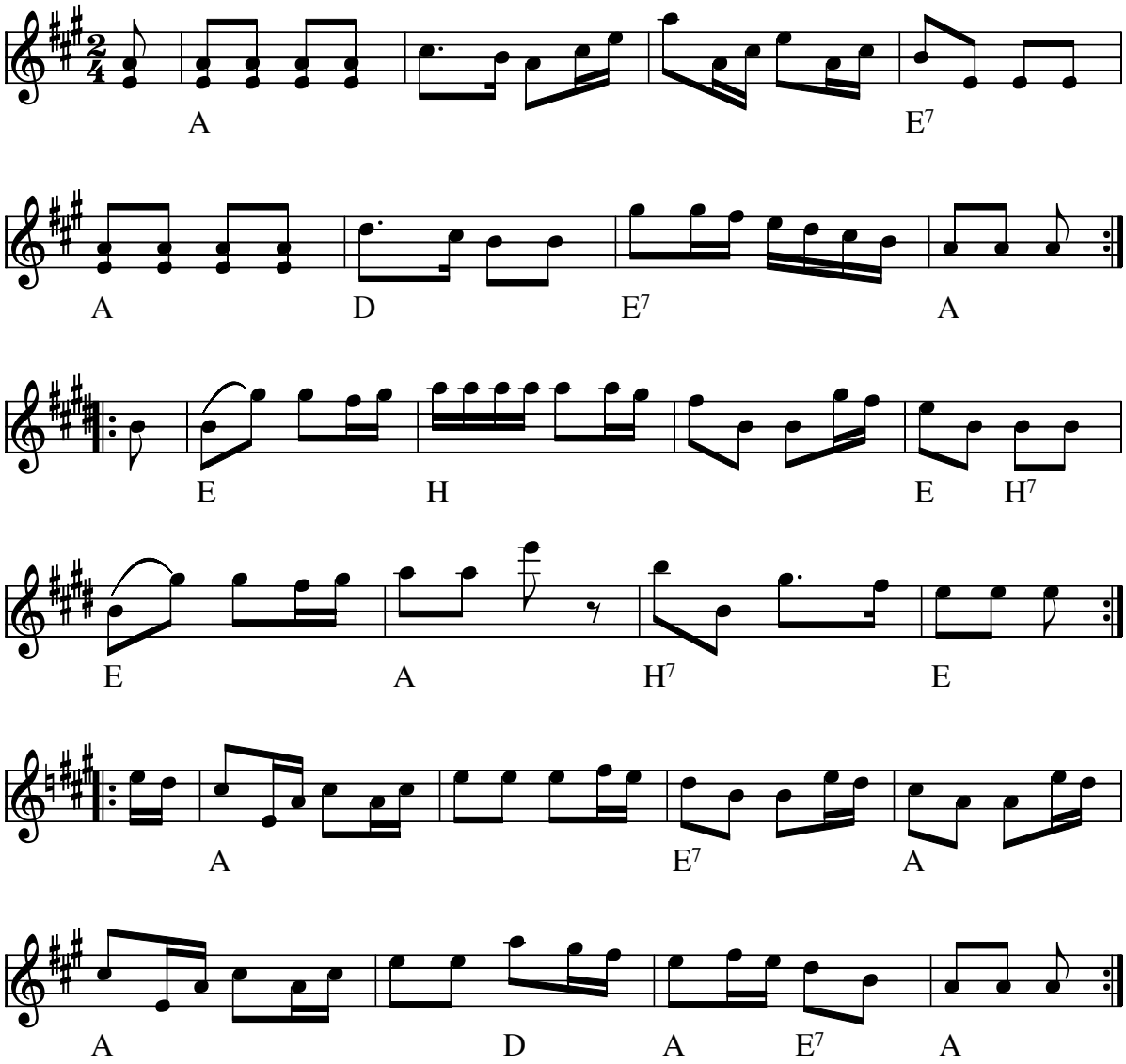

Polka Fynbo e. Jens Jeppesen, Fur(DK)

Node fra Folkets Hus Spillefolk: www.folketshus.dk (Filnavn: pk-polkafyn, node sidst revideret 2/2-2001)

Polka i G

Nr. 27 fra nodebog

af Svenske Nils

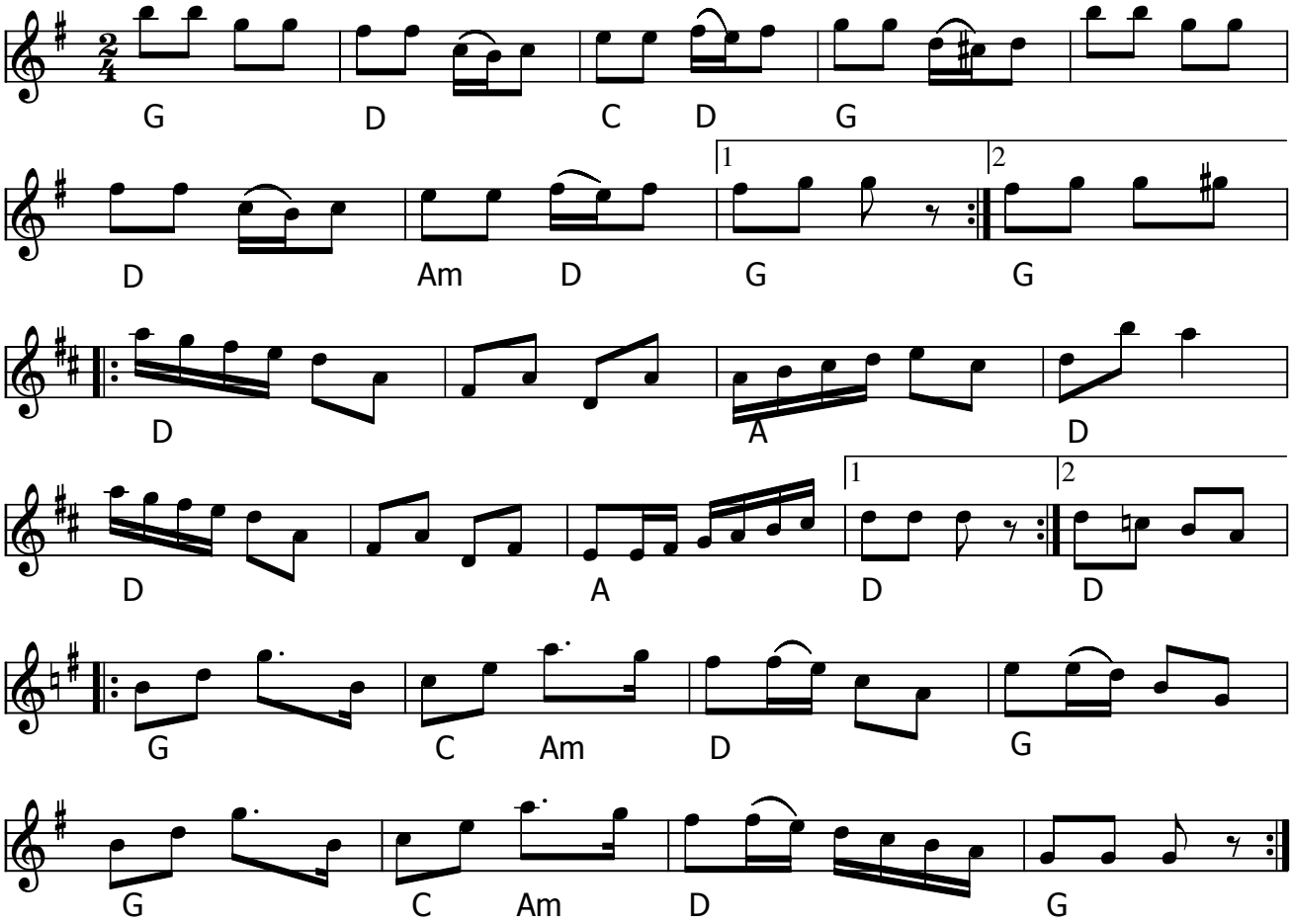

Polka i G (DK) af Svenske Nils

Kilde: Nodebog: Svenske Nils – melodistemme (1992)

Nils Andersson blev født l. marts 1833 i Skåne, i Skepparp, Ravlunda sogn, Albo herred, Kristiansstad len. Hans fader var torpare-fæstehusmand Anders Arvasteson. Niels kom sandsynligvis til Danmark i forbindelse med den store udvandring af arbejdere, navnlig landarbejdere, der skete fra Skåne i 1850erne. Han er i 1858 tilmeldt som landarbejder i Øster Brønderslev sogn, og der møder han den 20-årige Birthe Marie Christensdatter. De starter i et tyendeforhold på Gjersholt (Torslunde sogn), men flytter efter et års forløb til Løth, hvor Niels ernærer sig som daglejer.
En gammel spillemand fortæller, at Niels kunne få en vidunderlig klang frem ved at stemme violinen på en egen måde, som kun han kendte. Det samme kunne han opnå ved at stille et mere eller mindre fyldt snapseglas på violinen, mens han spillede. Bagefter krævede han glasset fyldt til randen for sin egen mund. Sådan spillede han tit snapse sammen på kroerne.
Til sidst blev Niels så syg, at han fik ophold i Sterup gamle fattighus, hvor han døde 3. november 1879. I kirkebogen står: "Fraskilt Fattiglem, død af Brøstsvaghed, 46 eller 47 Aar gammel".

Node fra Folkets Hus Spillefolk: www.spillefolk.dk (Filnavn: pk-polkaig, node sidst revideret 16/9-2017)

Polka i G

Aflyttet fra youtube af KSU fra
"The good tune" med Nicolaj, Kevin og Sebastian

af Svenske Niels

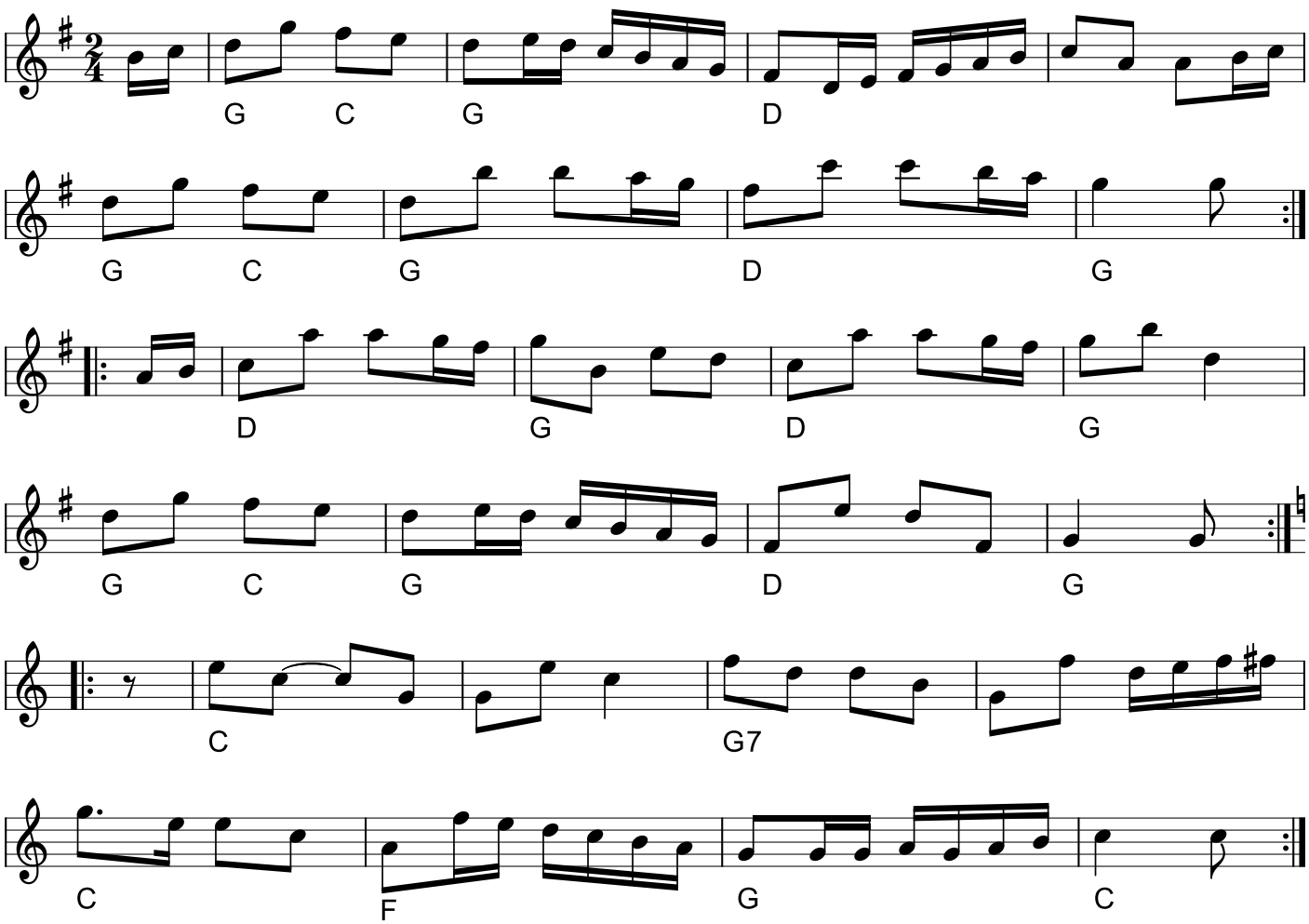

Polka i G (DK)
Komponist: Svenske Niels

Nils AnderssonSwedish fiddler and composer, born 1833 in Skåne, Sweden - died 1879 in Vendsyssel, Denmark.Nils Andersson migrated to Jutland in the 1850s and became a travelling fiddler from the 1860s. He composed a large number of dance tunes, of which 181 were published in the book Svenske Nils, Spillemandskredsens Forlag Aps, 1992, collected and edited by Henry Mark.

Egn: Vendsyssel
Node fra Folkets Hus Spillefolk: spillefolk.dk (Filnavn: pk-polkaigsvensken, Lavet 21/10-2020 og sidst revideret 21/10-2020).

Polka nr 65

Nordvestsjælland

efter Christian Olsen

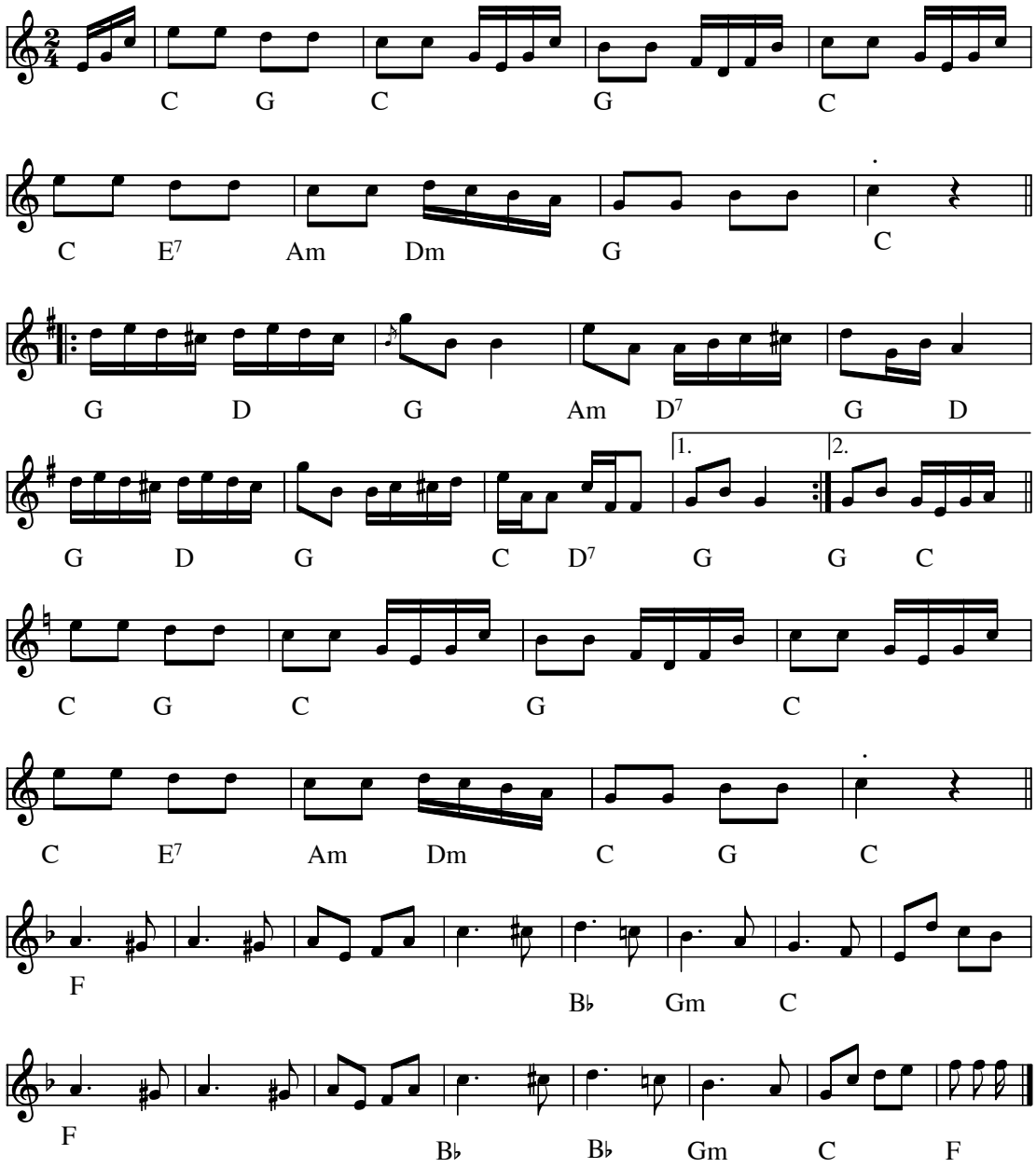

Polka no. 65 Norvestsjælland(DK)

Kilde: efter Christian Olsen
Node fra Folkets Hus Spillefolk: www.folketshus.dk (Filnavn: pk-no65, node sidst revideret 16/2-2008)

Polka nr. 4

e. Ole.Chr. Rasmussen, Korshavn

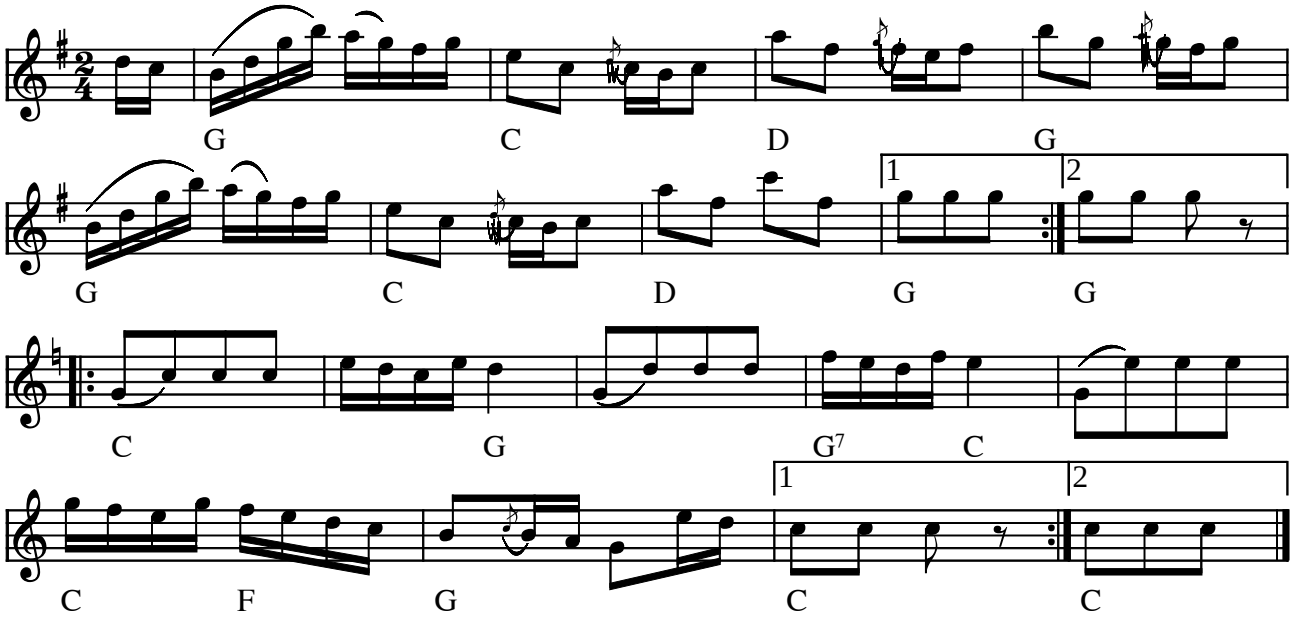

Polka nr. 4 fra Avernakø (DK)

Nedskrevet af spillemanden Ole Christian Rasmussen fra Korshavn, Avernakø i vinteren 1909-10. Det var da over 50 år siden han spillede den.

(Node fra Folkets Hus Spillefolk: www.folketshus.dk)

Polka nr 4

E. Hans Nielsen/C.E.Lundgaard

Trad.

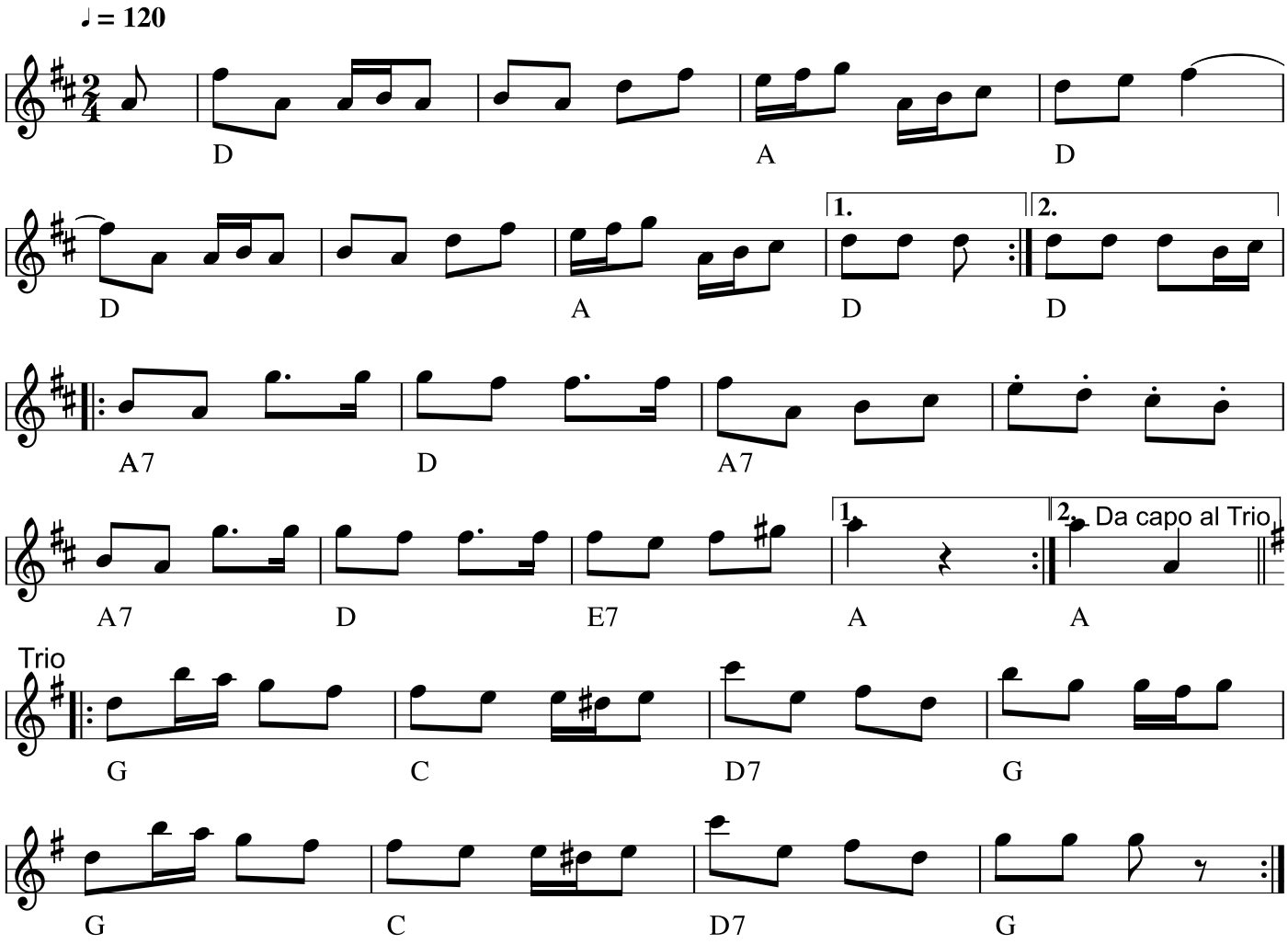

Polka nr. 4
(DK)
Kilde: e.Hans Nielsen / C. E. Lundgaard

Node fra Folkets Hus Spillefolk: www.spillefolk.dk (Filnavn: pk-numfire, node sidst revideret 14/8-2018)