Metsakukkia

(Skovblomsten)

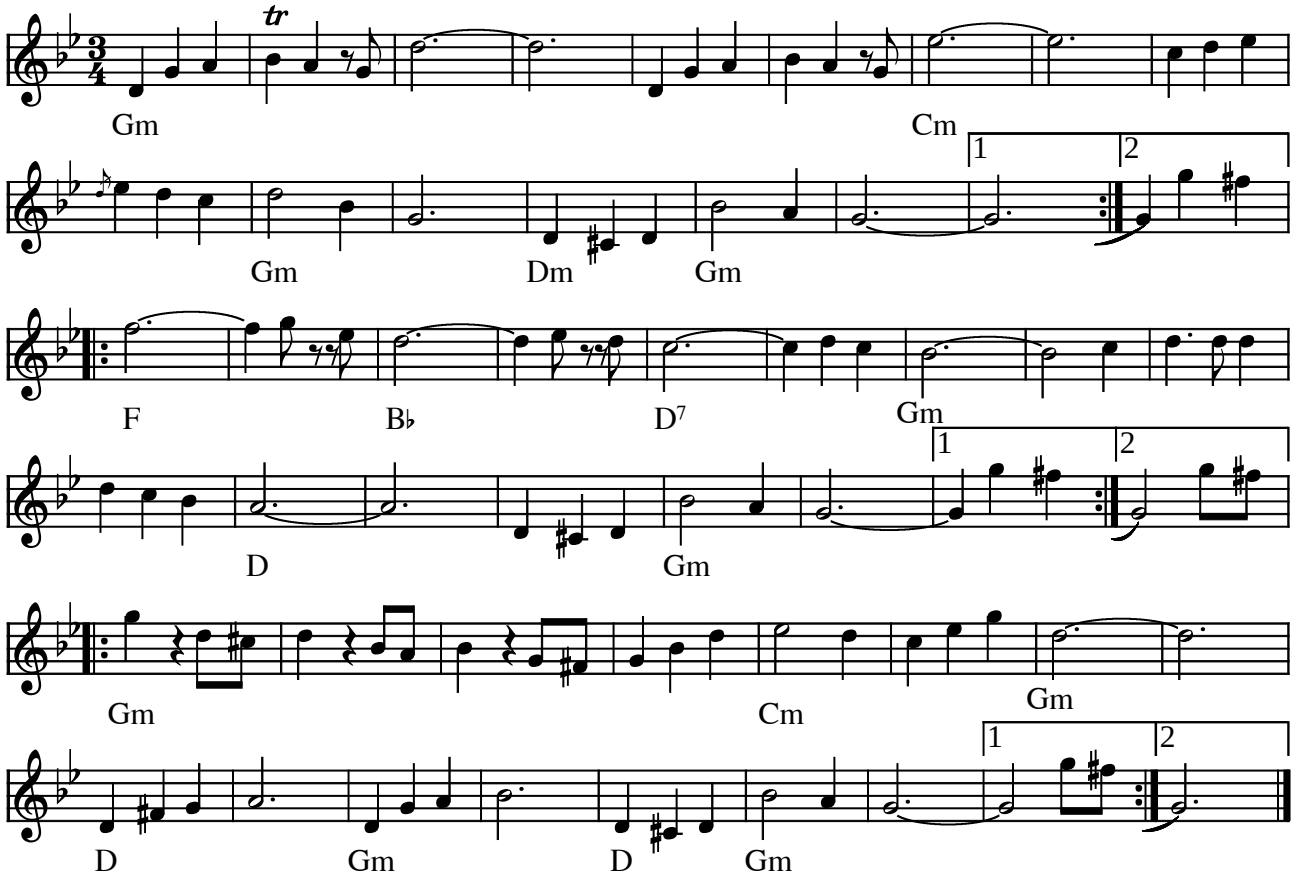

Metsakukkia (vals) "Skovblomsten" (SF)

(Node fra Folkets Hus Spillefolk: www.folketshus.dk)

Mignon vals

Finland

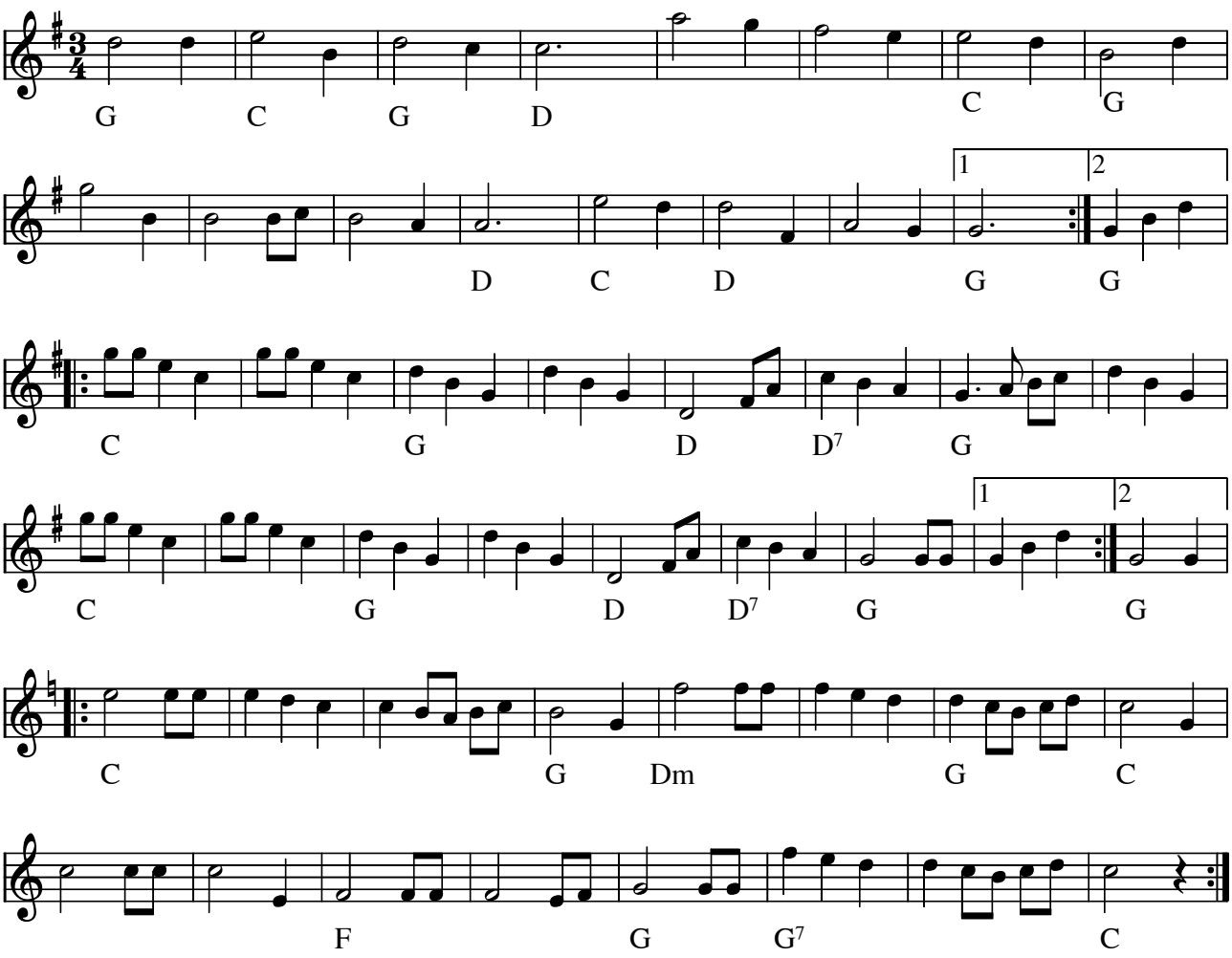

Mignon vals (SF)

Node fra Folkets Hus Spillefolk: www.spillefolk.dk (Filnavn: va-mignon, Lavet 4/11-1999 og sidst revideret 2011-2014)

½

Mikalas Vals

Janet Vahl 93

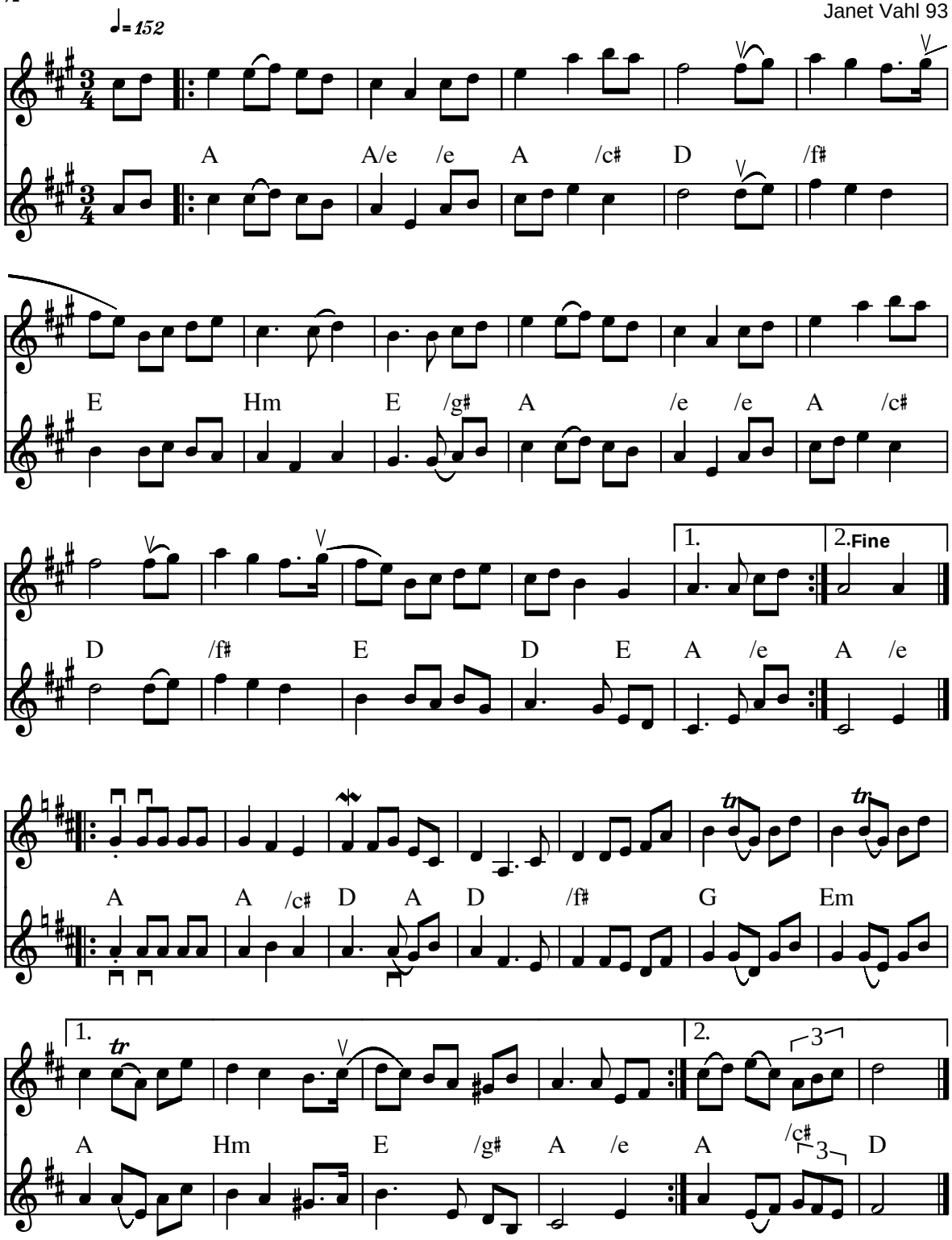

Mikalas vals af Janet Vahl (DK) 1993

CD og nodehæfte kan bestilles på tlf. (+45) 62 80 09 11

Indspillet på:

- CD: Mellem Himmel og Jord (JVCD1-99)

(Node fra Folkets Hus Spillefolk: www.folketshus.dk)

Mira Mare

vals

Janet Vahl 2004

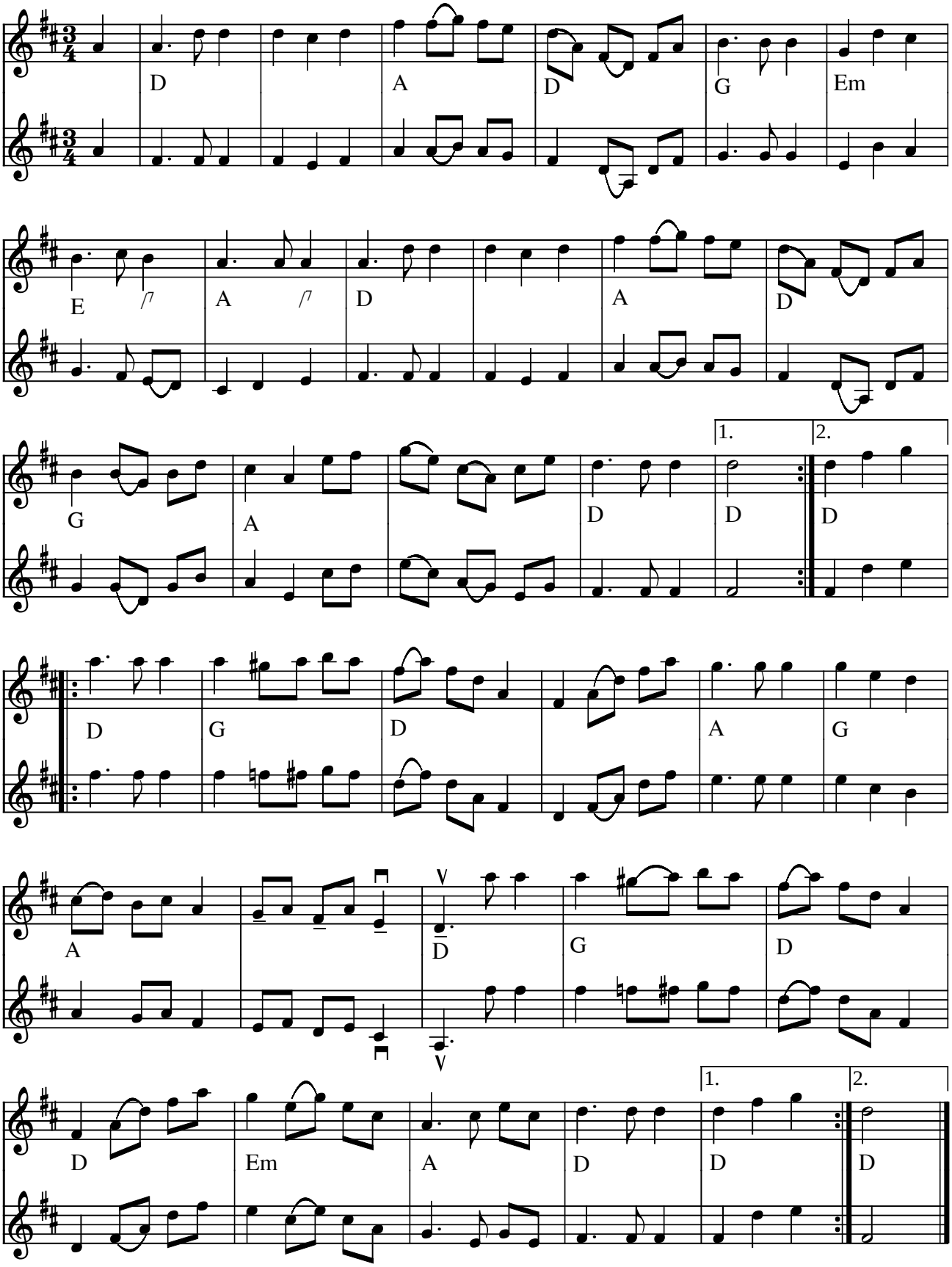

Mira Mare (vals) af Janet Vahl (DK) 2004

Kilde: Node fra komponisten
Node fra Folkets Hus Spillefolk: www.folketshus.dk (Filnavn: va-miramare, node og tekst sidst revideret 12/1-2005)

MM

Stævnevals anno MM

Ole Quistgaard

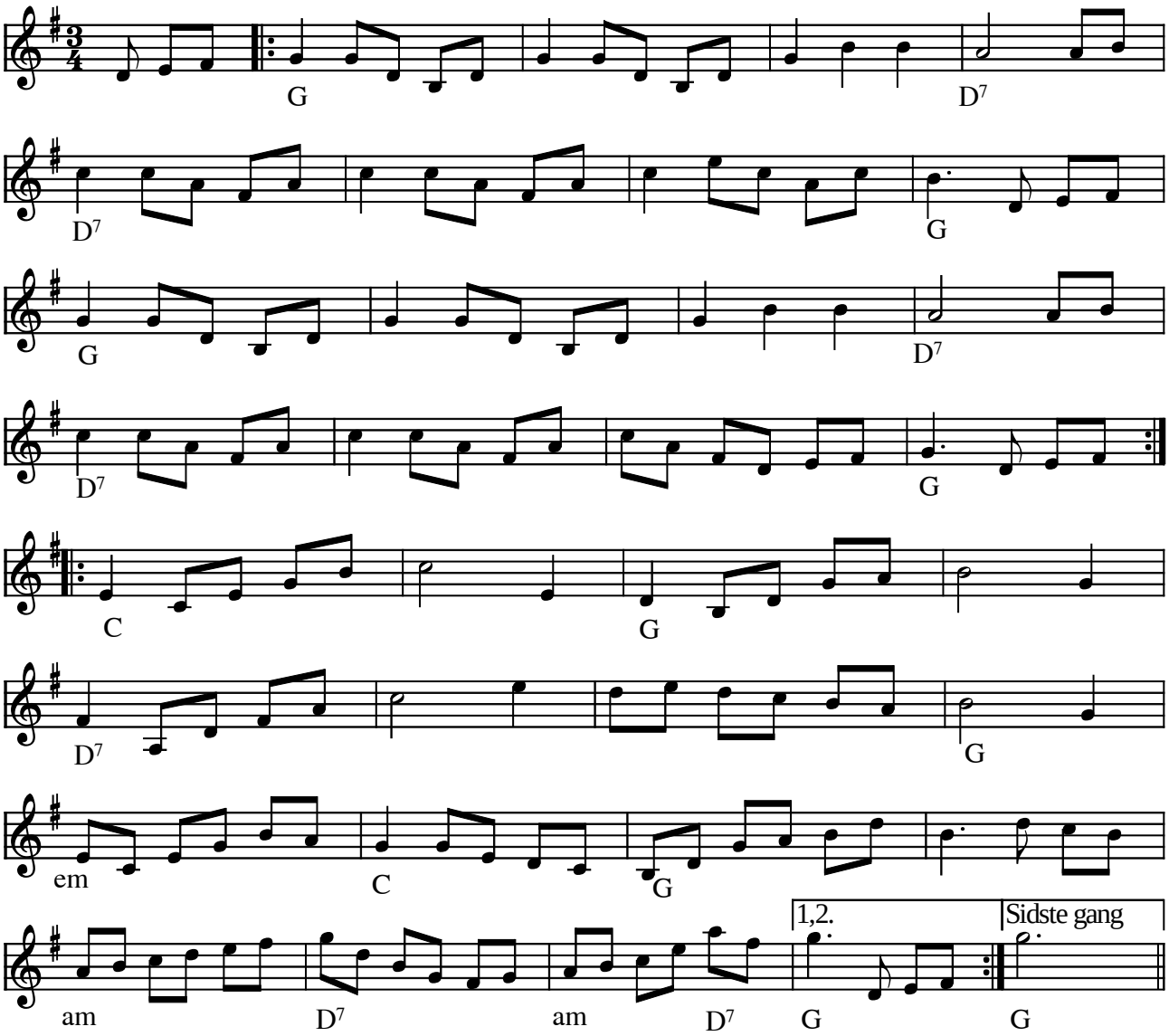

MM stævnevals af Ole Quistgaard (DK)

Denne melodi løb af sejren som Træfmelodi 2000

Ole skriver:

Vedlagt mit bidrag til årets stevnemelodi. Ligsome navnet på Uruguays hovedstad , er titlen udledt af det romerske tal system.

(Fremtidige viseforskere på internettet vil måske mene at titlen er udledt den udbredte brug af mantraer i sidste århundrede - ligsom der er nogle forskere i dag mener at stednavnet Omø beviser at vikingerne sejlede helt til østen, og brugte mantraet Uhm, når de sejlede forbi. - Jeg tager dog afstand fra disse teorier)

mange hilsner
Ole Svensker violin Quistgaard

(Montevideo har intet med udsigt eller Video at gøre, navntet betyder "det sjætte bjerg fra øst" og blev ned skrevet af en portogis da han lavede det første kort af La Plata bugten som "Monte VI de O")

(Node fra Folkets Hus Spillefolk: www.folketshus.dk)

Vals efter Mollevit

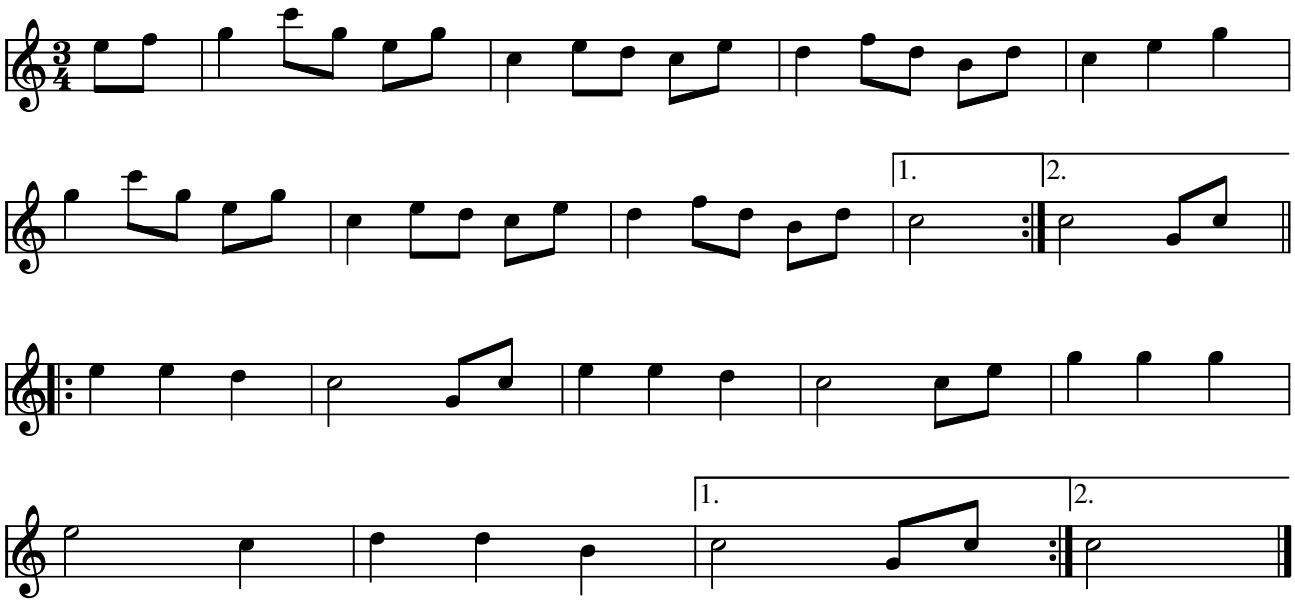

Vals efter Mollevit Ærø(DK)

Kilde: 358 Danske Folkedansemelodier (nr. 118)

Node fra Folkets Hus Spillefolk: www.spillefolk.dk (Filnavn: va-mollevitefter, Lavet 12/10-2008 og sidst revideret 12/7-2015)

Nummer 118 i 358 Danske Folkedansemelodier

Egn: Ærø,

Mollvals

Lakselv Spellemannslag, Nordvågen

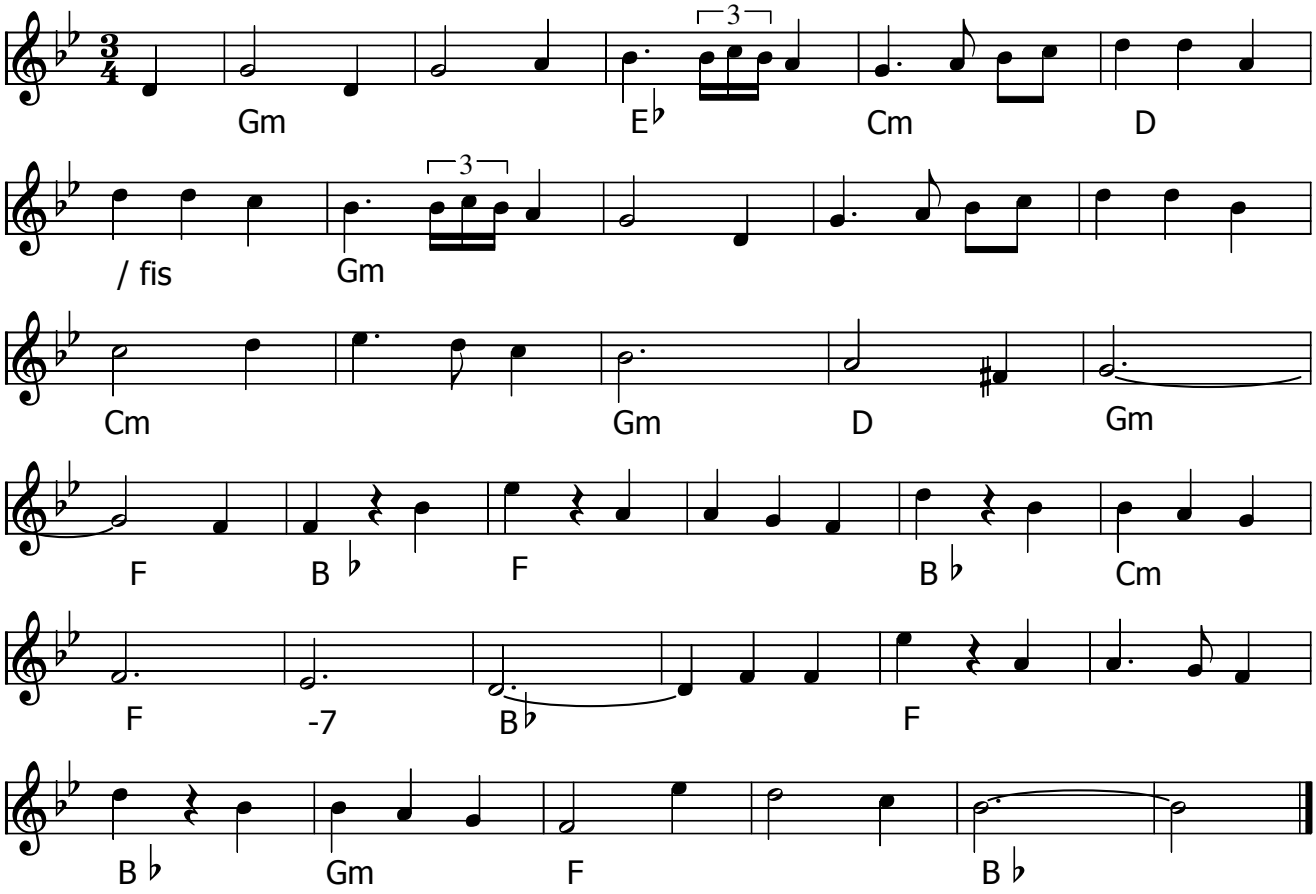

Mollvals (N)

- CD: Lakselv Spellemannslag – Danse-slåtter fra Finmark

Node fra Folkets Hus Spillefolk: www.spillefolk.dk (Filnavn: va-mollvals, node sidst revideret 14/6-2016)

MVM vals

også kaldet Forårsvals

Ole Quistgaard

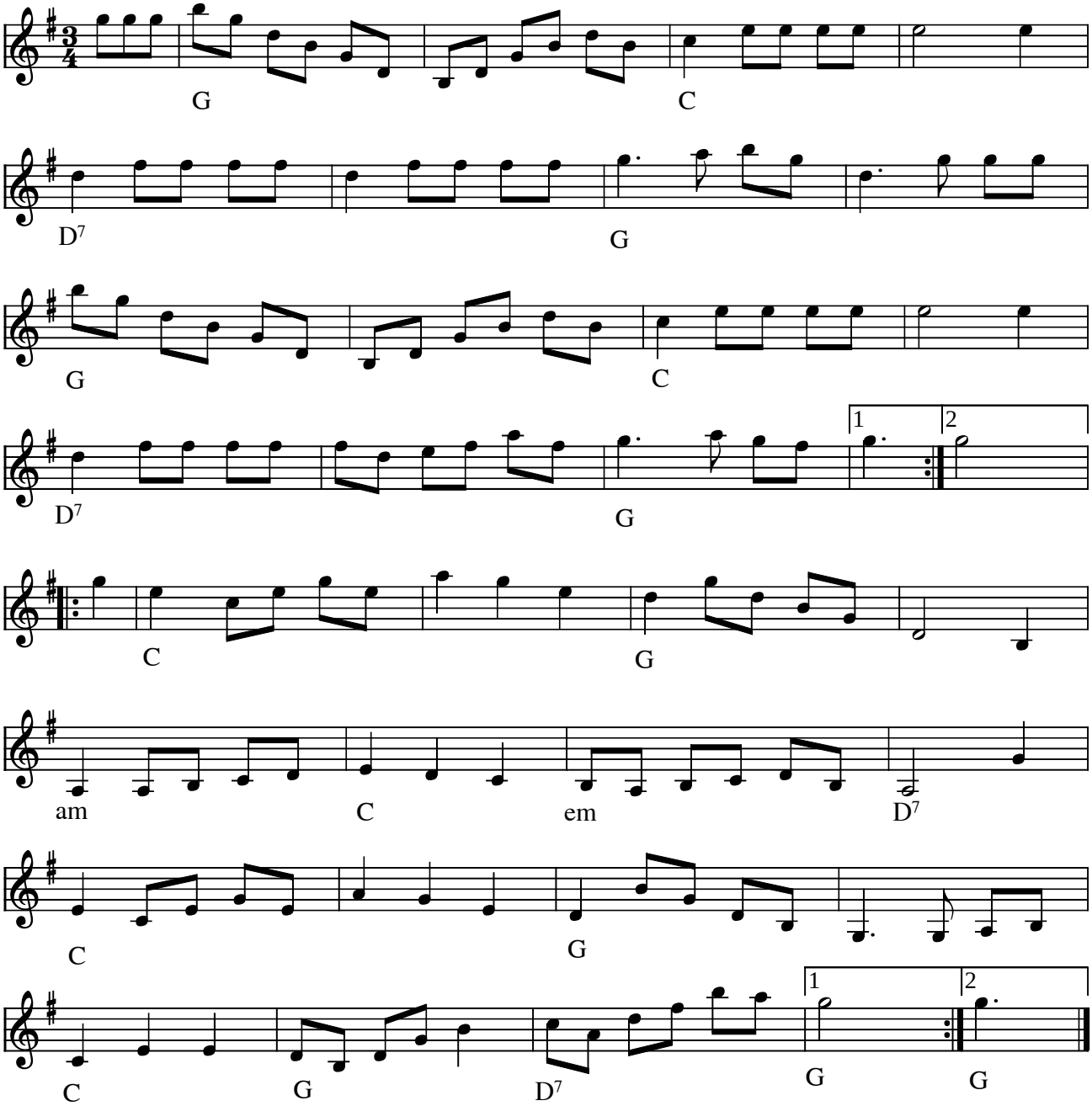

MVM Vals Forårsvals af Ole Quistgaard (DK) 1995

Var Folkets Hus træfmelodi 1995
Valsen hedder MVM-vals men i programmet til træffet 1995 blev dette ændret af komponisten til Forårs vals idet navnet MVM (romertal for 1995) ansås lidt for bøvet. Når den nu hedder MVM vals er det for at gå i spænd med MM-valsen.

Kilde: Node fra komponisten
Node fra Folkets Hus Spillefolk: www.folketshus.dk (Filnavn: va-mvm, tekst sidst revideret 23/1-2005)

Mybbes-Medins vals

fra Gotland

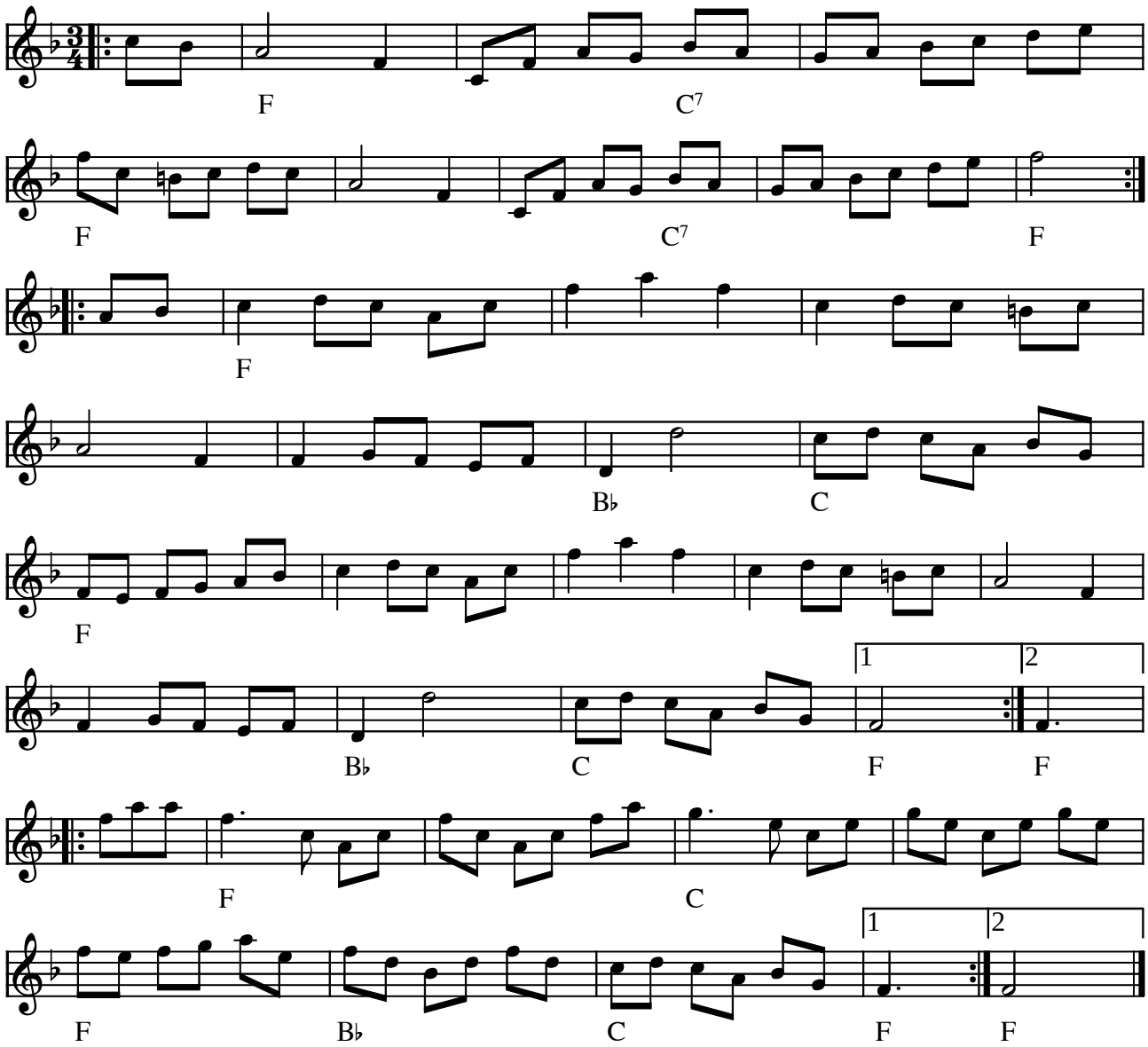

Mybbes-Medins vals fra Gotland (S)

Indspillet på:

- LP'en "Unga spelmän från södra Sverige"

(Node fra Folkets Hus Spillefolk: www.folketshus.dk)

Månvalsen

Dan "Gisen" Malmquist

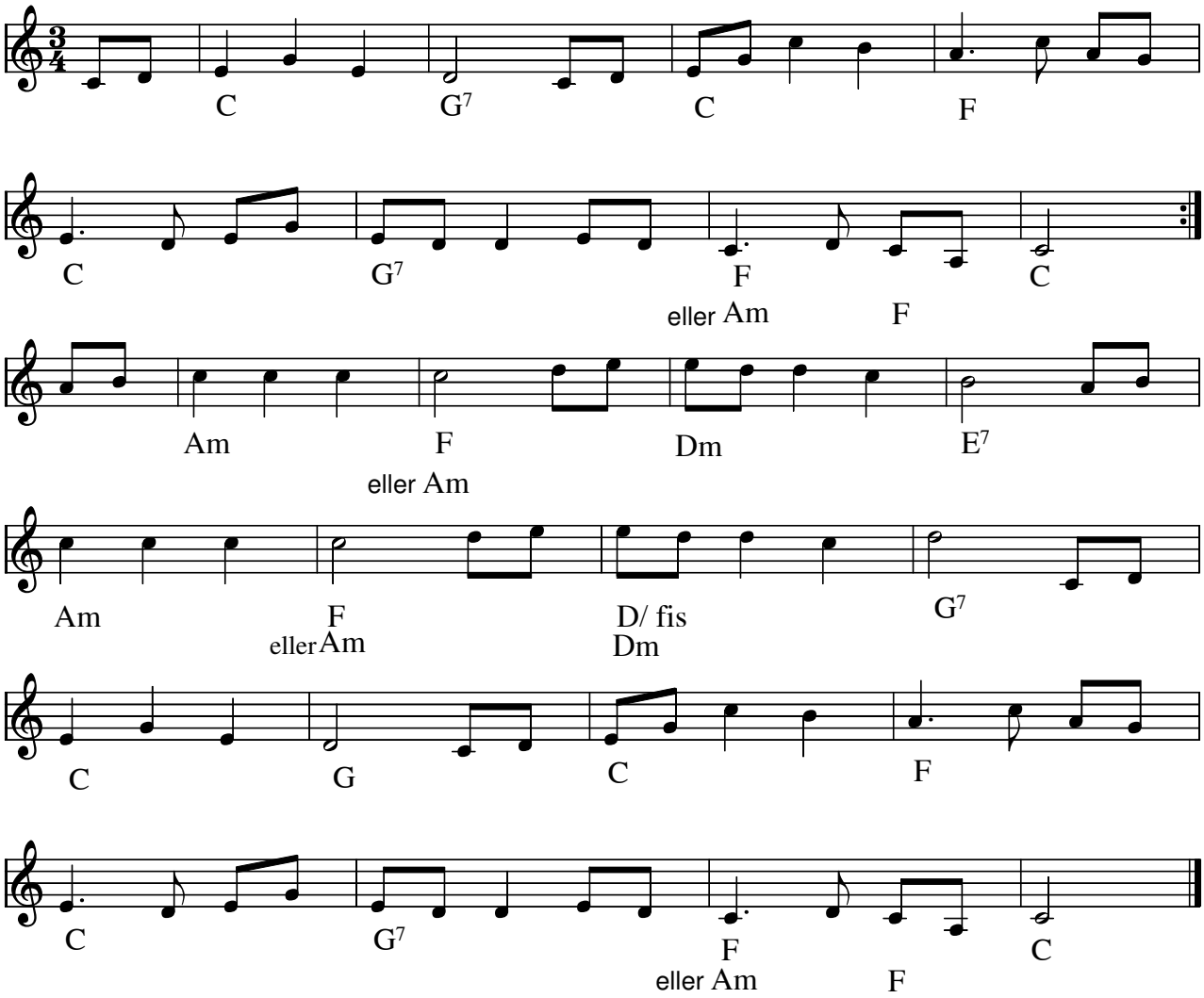

Månvalsen (S) af Dan "Gisen" Malmquist

I Folkets Hus kalder vi den "Månevalsen" og vi plejer at gentage 2. rep.

Indspillet på:

- CD: "Vattenringar" KHCD 002

Node fra Folkets Hus Spillefolk: www.spillefolk.dk (Filnavn: va-mzzzne, Lavet 3/8-2002 og sidst revideret 6/12-2013)

Nancy's Waltz

Chris Romaine

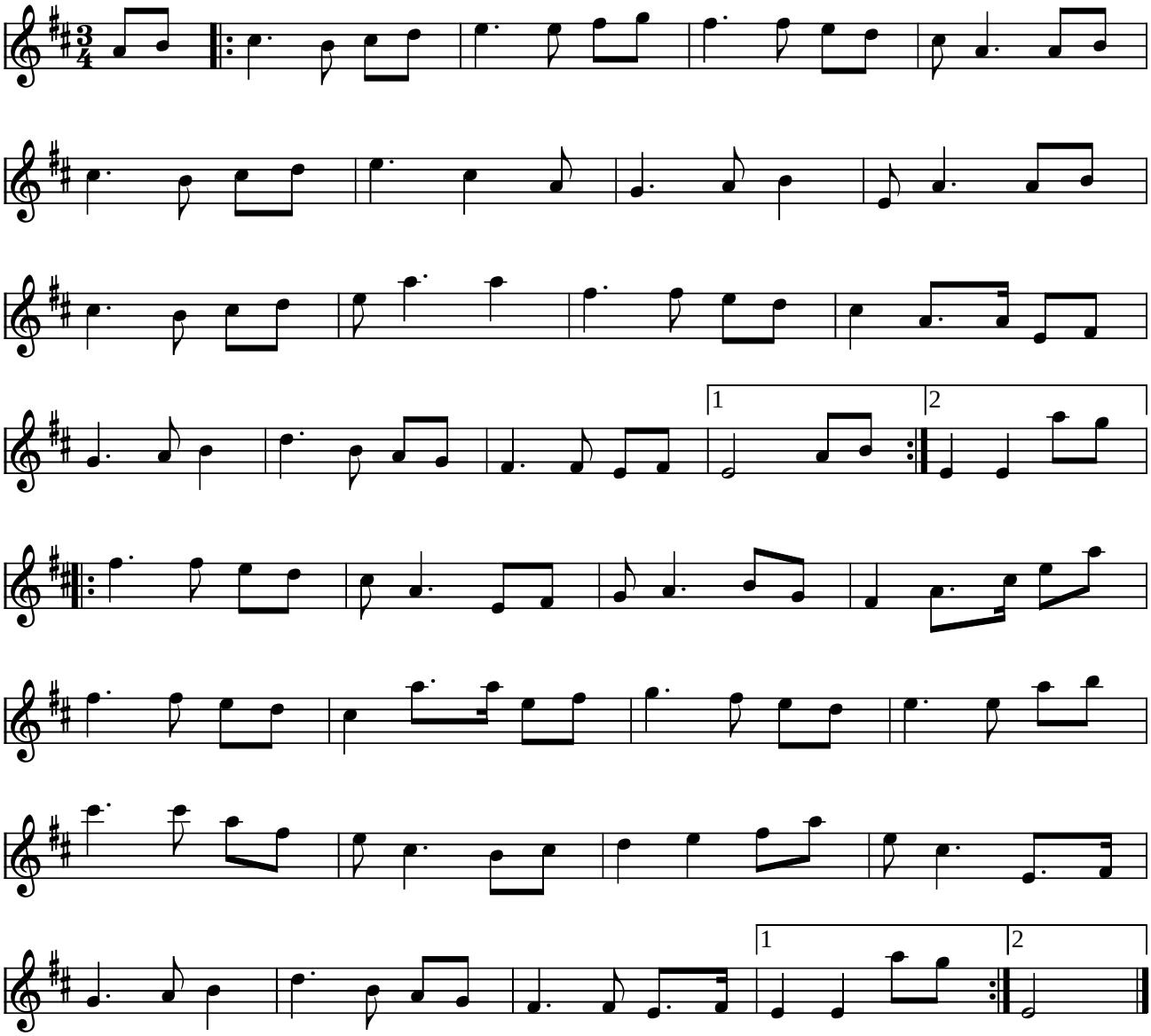

Nancy's Waltz af Chris Romaine (USA)

Nancy's Waltz was composed by Chris Romaine from the Washington, DC area. It's widely known and liked in the contra dance scenes of the Northeastern and Northwestern USA. It was recorded by Rodney Miller, by Natalie MacMaster, and possibly by others. Bill Matthiesen transcribed it in his first _Waltz Book_. See "www.bfv.com/waltz/waltz1.html".

Indspillet på:

- CD: "Fit As A Fiddle" med Natalie MacMaster

Kilde: ABC-fil fra http://www.thesession.org/tunes
Node fra Folkets Hus Spillefolk: www.folketshus.dk (Filnavn: va-nancy, node og tekst sidst revideret 17/3-2005)

Natvals

Keld Nørgaard

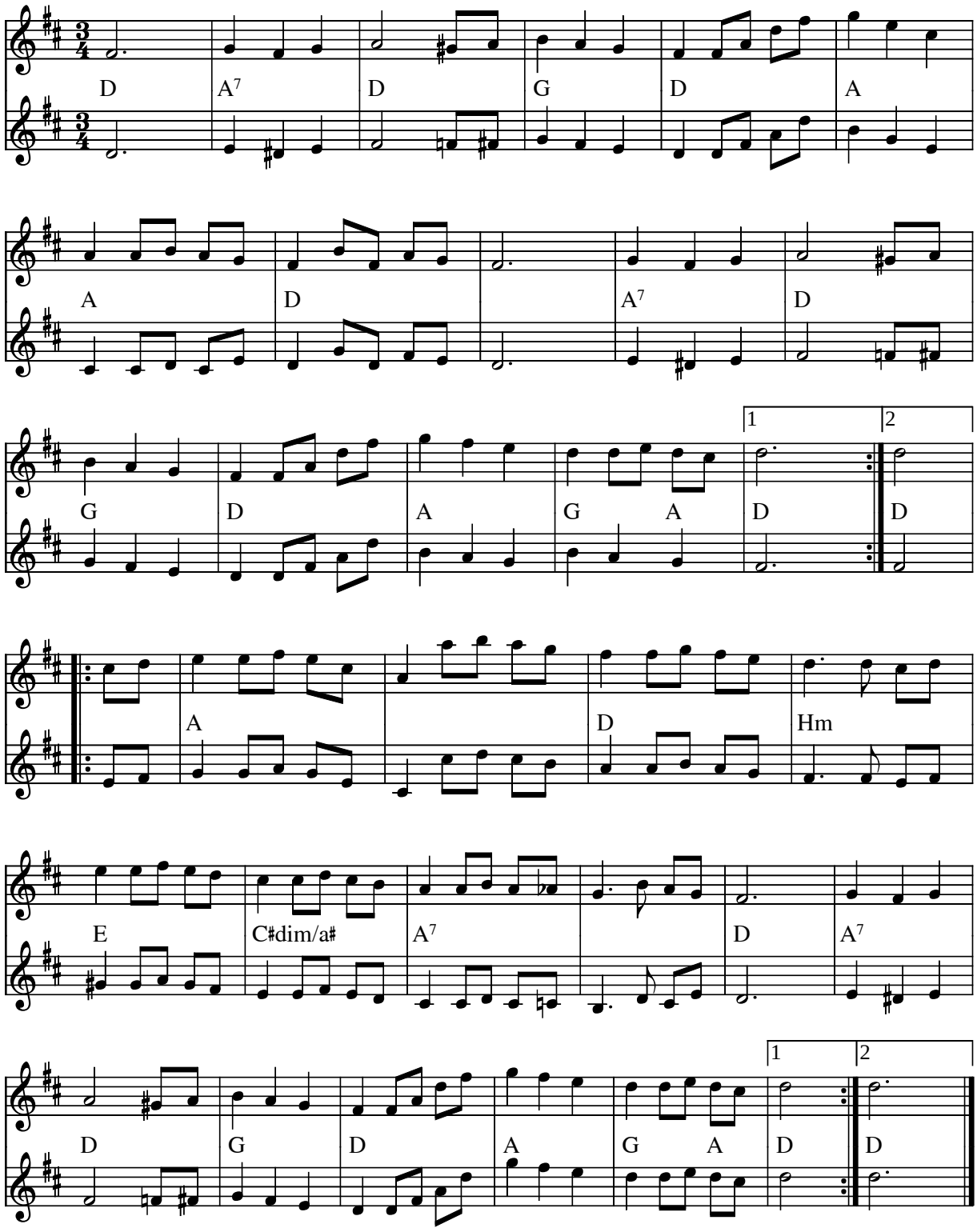

Natvals af Keld Nørgaard (DK) 1995

Kilde: Fotokopi af "Musicator-udskrift"
Node fra Folkets Hus Spillefolk: www.folketshus.dk (Filnavn: va-natvals, node og tekst sidst revideret 6/12-2004)

Niels Krags Vals

e. Kren Degn i Jerslev

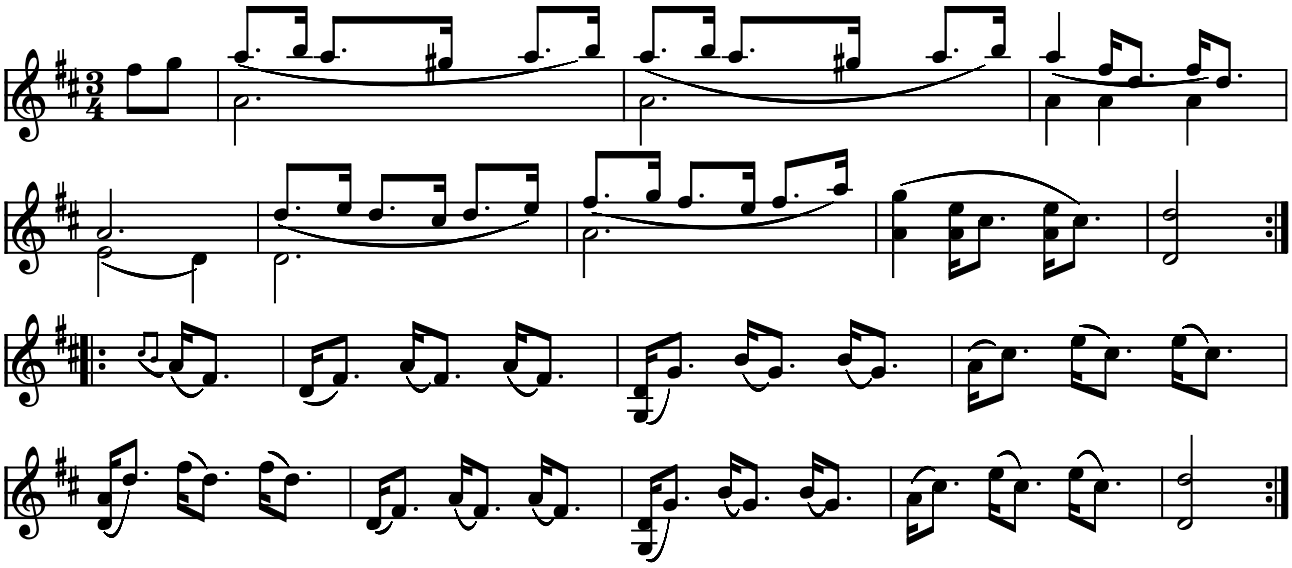

Niels Krags vals e. Chr. Degn, Jerslev (DK)

(Node fra Folkets Hus Spillefolk: www.folketshus.dk)

Niels Spillemands brudevals

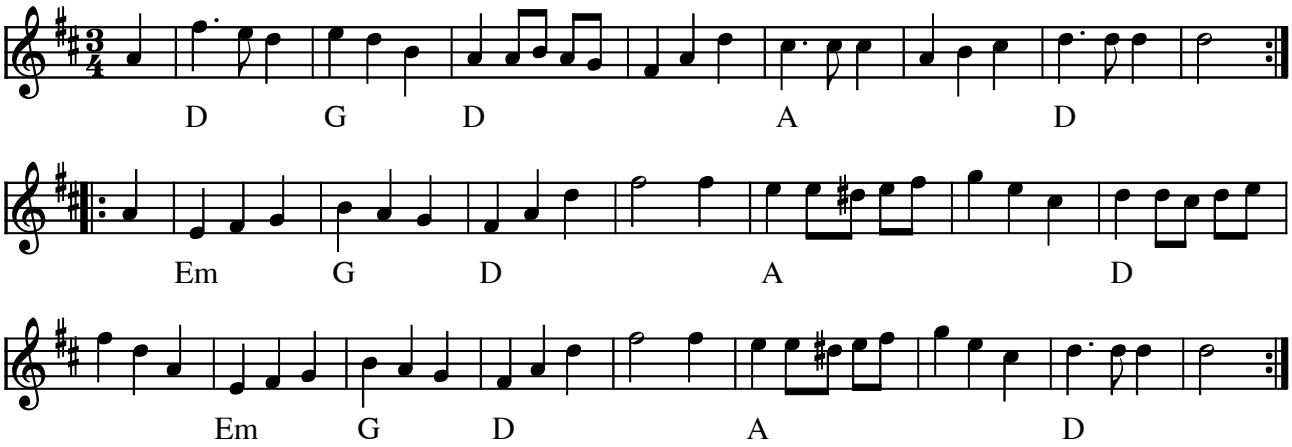

Niels Spillemands brudevals e. fynboerne (DK)

(Node fra Folkets Hus Spillefolk: www.folketshus.dk)

Nordenhuse Vals

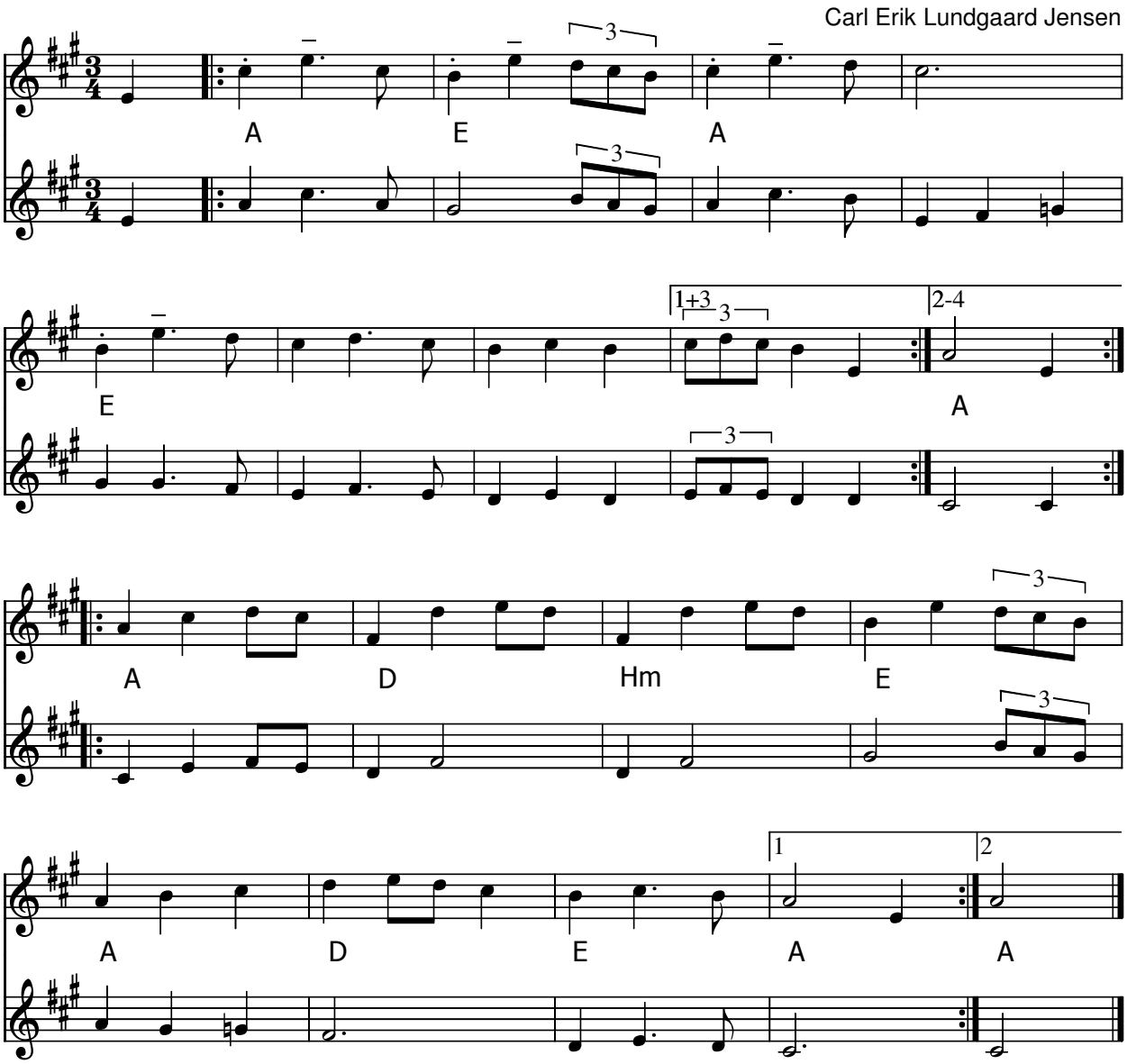

Nordenhuse Vals (DK) af Carl Erik Lundgaard Jensen

- CD: Lang Linken - Knorifas GO 0200 (2000)

"Nordenhuse Vals" skrev Carl Erik til sin far i et sommerhus ved Nordenhuse Strand i november 1997. For næsten 50 år siden kom Carl Erik til at smadre en sodavandsflaske i tusind stumper blandt masser af badende gæster på Nordenhuse Strand. Han troede han kunne ramme havet! Hele stranden stirrede rasende på ham, men hans far frelste ham fra korporligheder ved at erklære, at havde han set flasken før Carl Erik, ville han bestemt også have forsøgt om han kunne kyle den helt ud i havet. Sådan!

Node fra Folkets Hus Spillefolk: www.spillefolk.dk (Filnavn: va-nordenhus, node sidst revideret 1/3-2013)

Nordstjernen

Janet Vahl 99

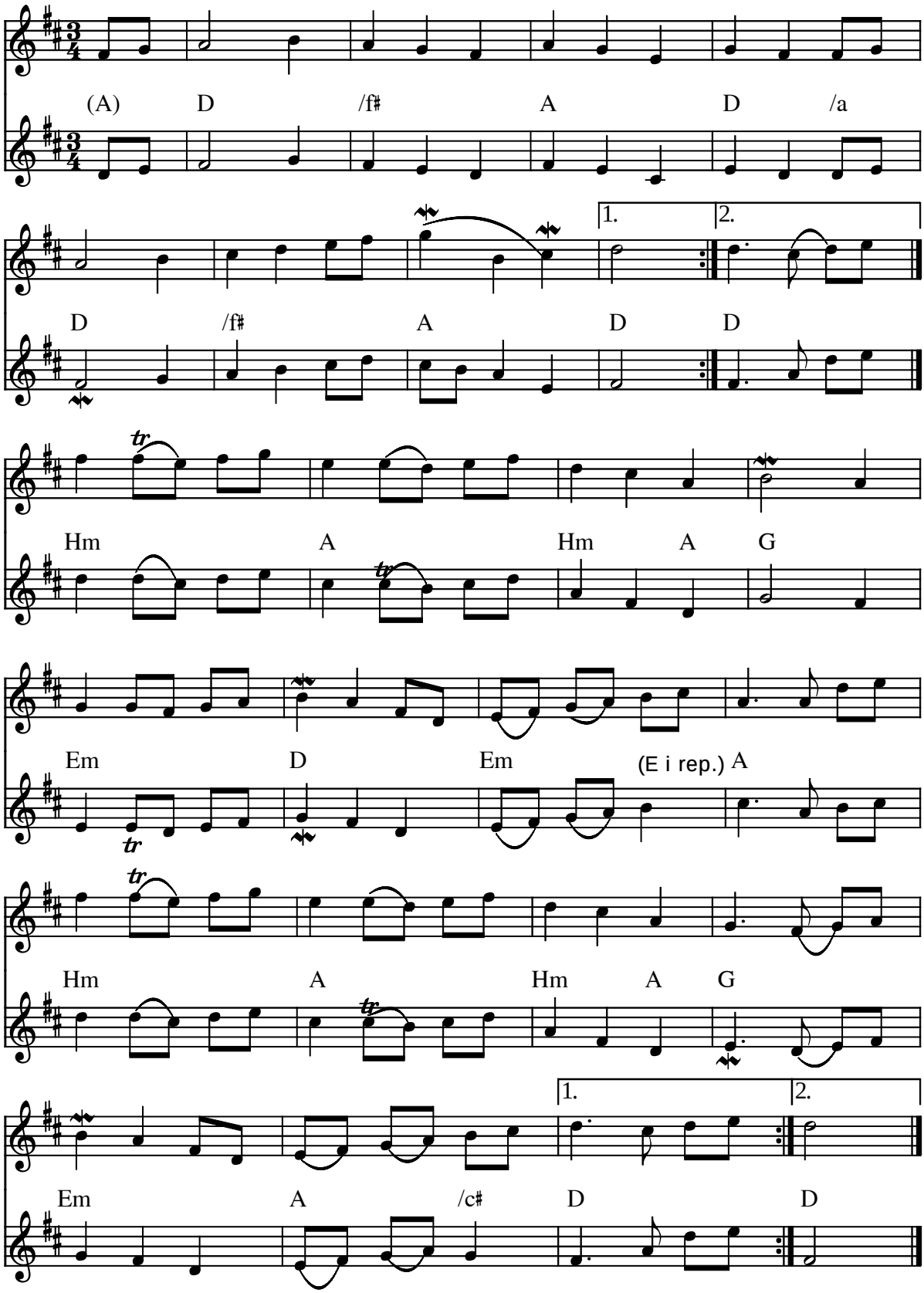

Dobbeltstrenge på!

Nordstjernen (vals) af Janet Vahl (DK) 1999

Nodehæfte kan bestilles på tlf. (+45) 62 80 09 11

(Node fra Folkets Hus Spillefolk: www.folketshus.dk)

Vals fra Nordvestsjælland

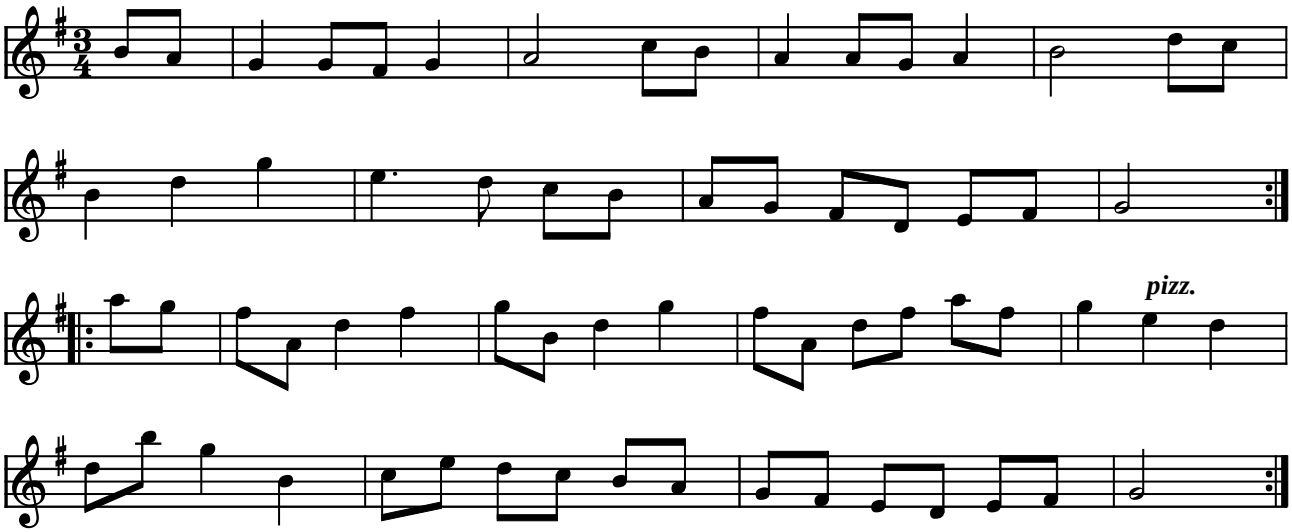

Vals fra Nordvestsjælland (DK)

(Node fra Folkets Hus Spillefolk: www.folketshus.dk)

Vals från Norra Råda

e. Carl Johan Björklund

Värmland

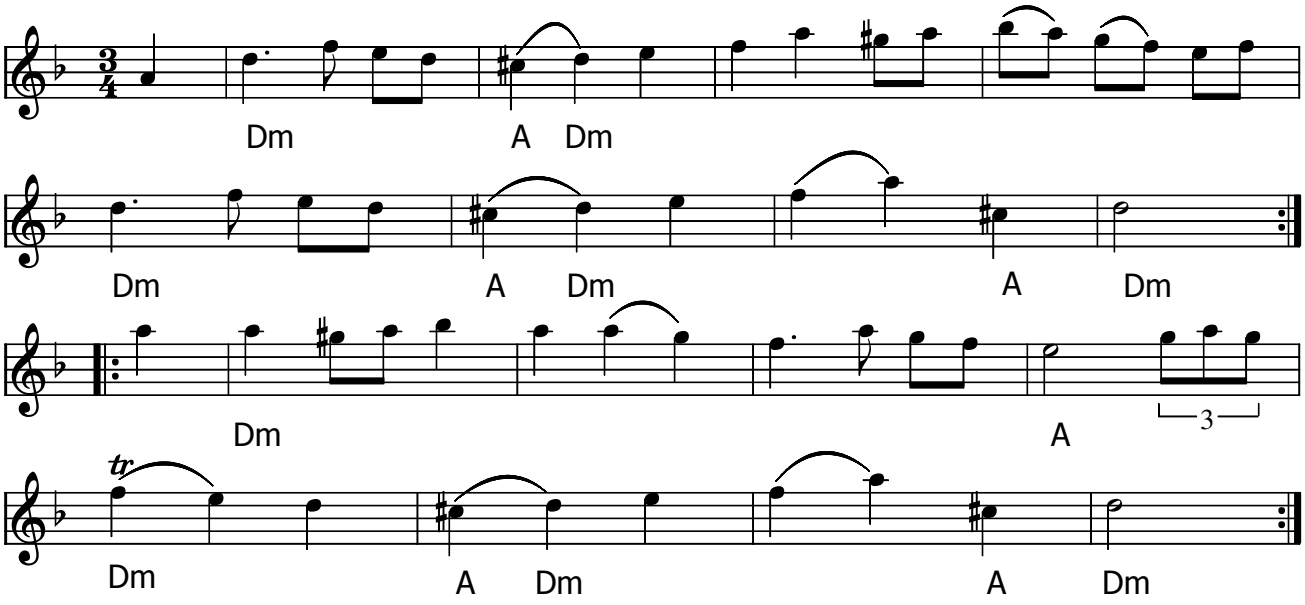

Vals från Norra Råda (S)

Node fra Folkets Hus Spillefolk: www.spillefolk.dk (Filnavn: va-norra, node sidst revideret 27/7-2016)

Norska Valsen

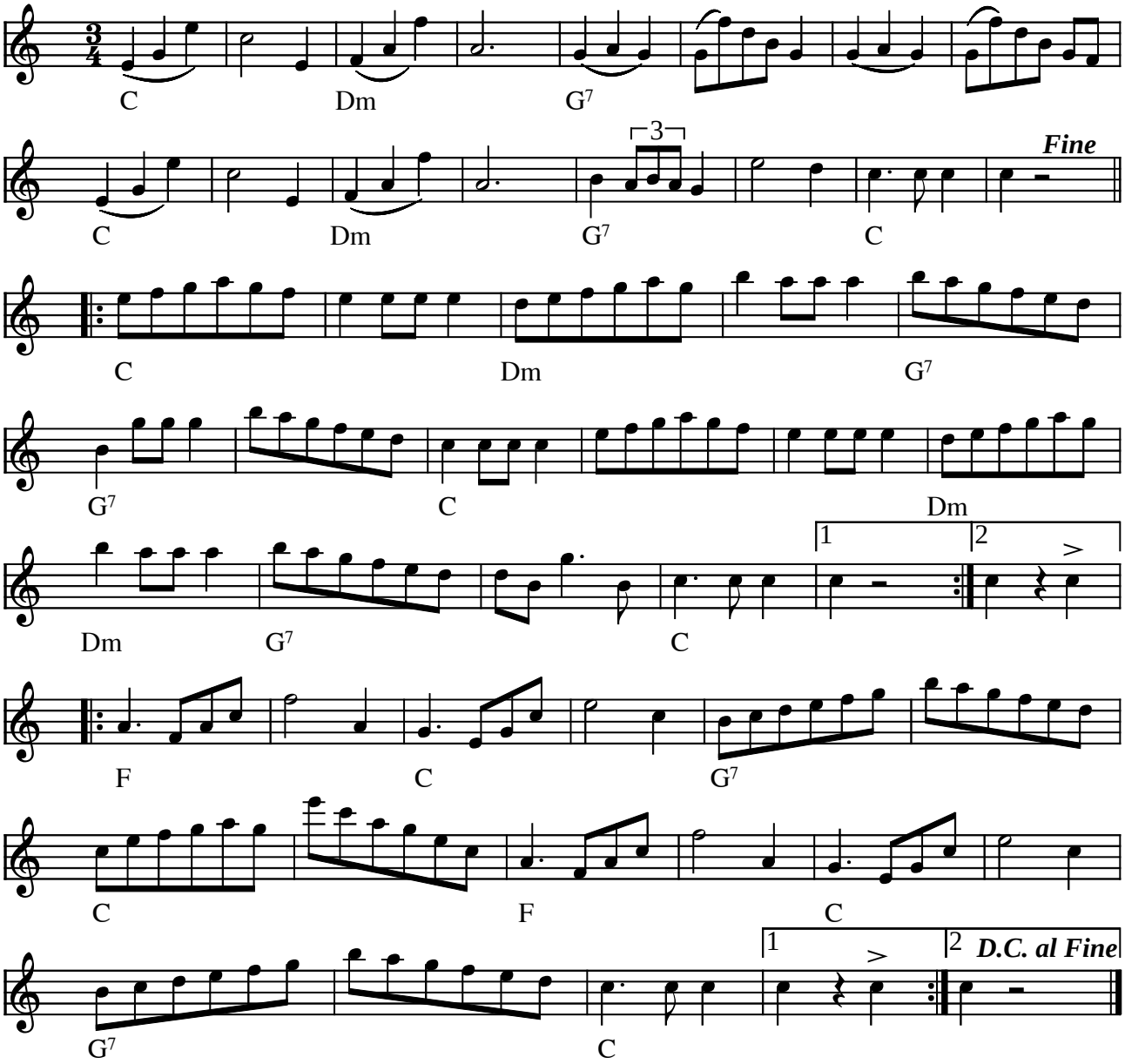

Norska valsen (N)

(Node fra Folkets Hus Spillefolk: www.folketshus.dk)

Vals nr. 12

Svenske Niels

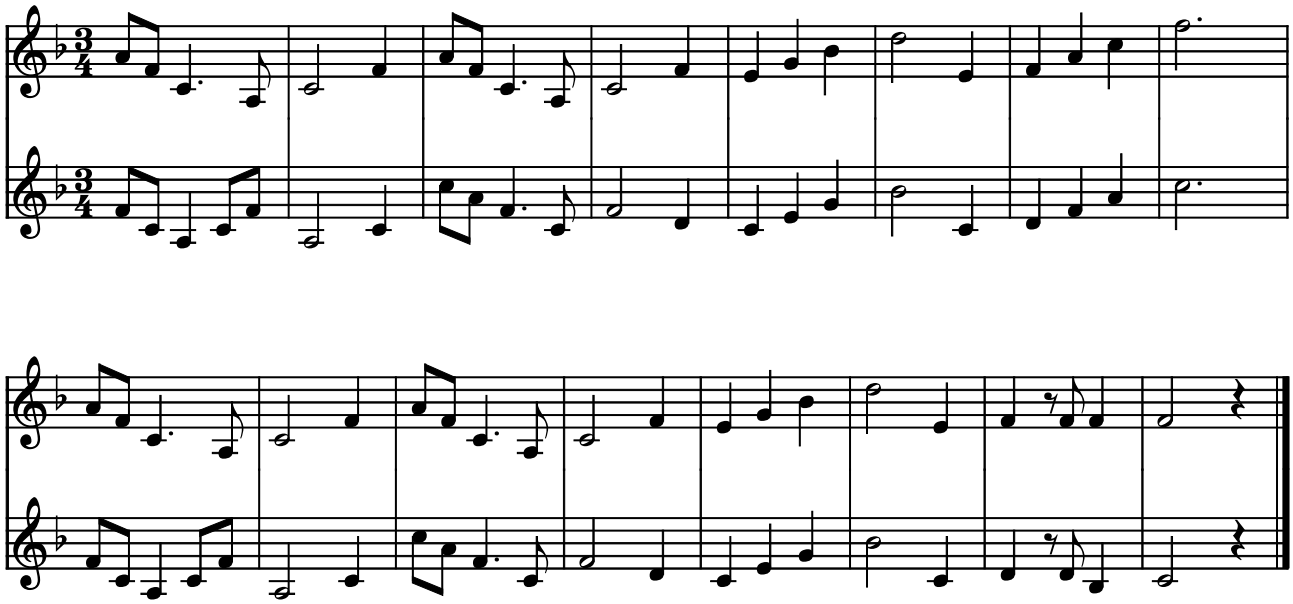

Vals nr. 12 af Svenske Niels (DK)

Indspillet på:

- LP: Hans Jørgen Christensen og Erling Hansen spiller Svenske Niels (STUK LP 520)

(Node fra Folkets Hus Spillefolk: www.folketshus.dk)

Nr. 4 vals

Familievals

e. Børge Christensen

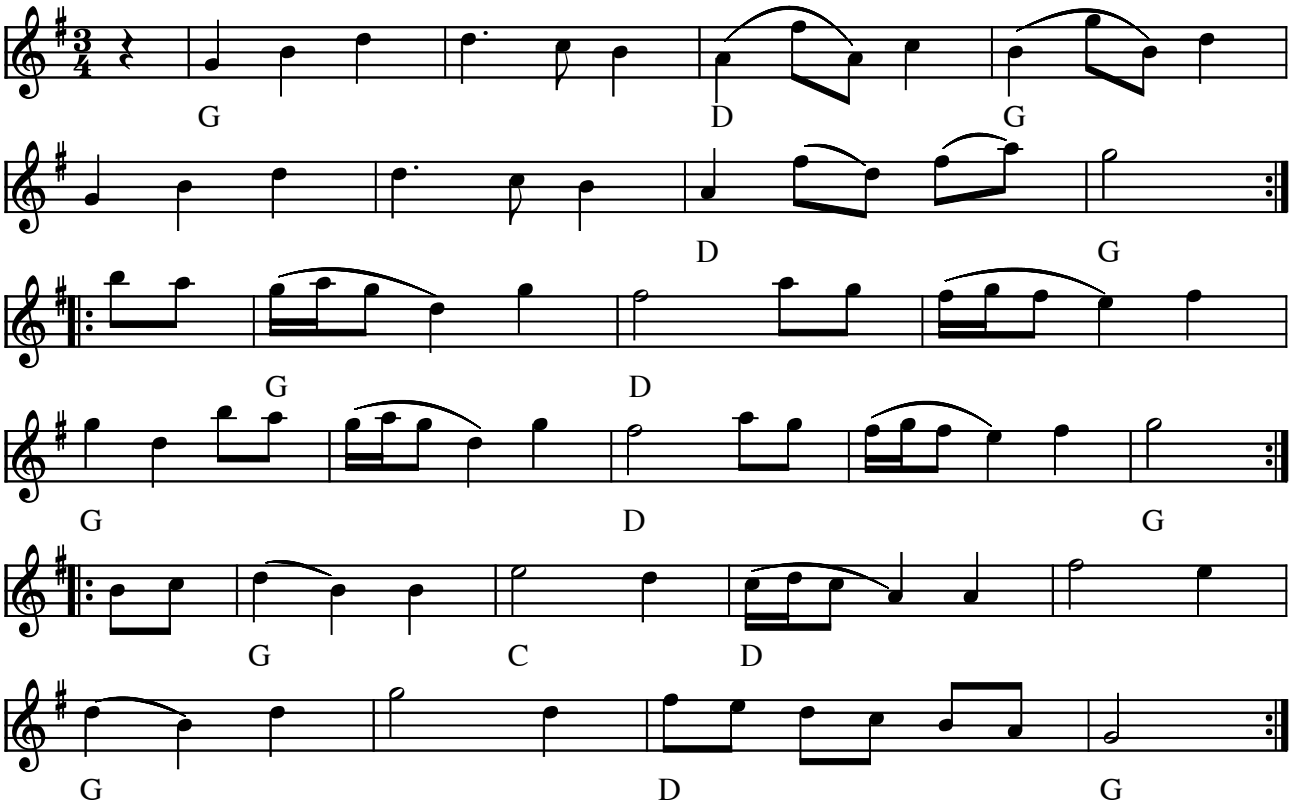

Nr. 4 vals eller Familievals (DK)

efter B.C. (Børge Christensen, "Smeden")

(Node fra Folkets Hus Spillefolk: www.folketshus.dk)

Nu är en dag framliden

fritt efter Sv. psalm 187

Hans Kennemark

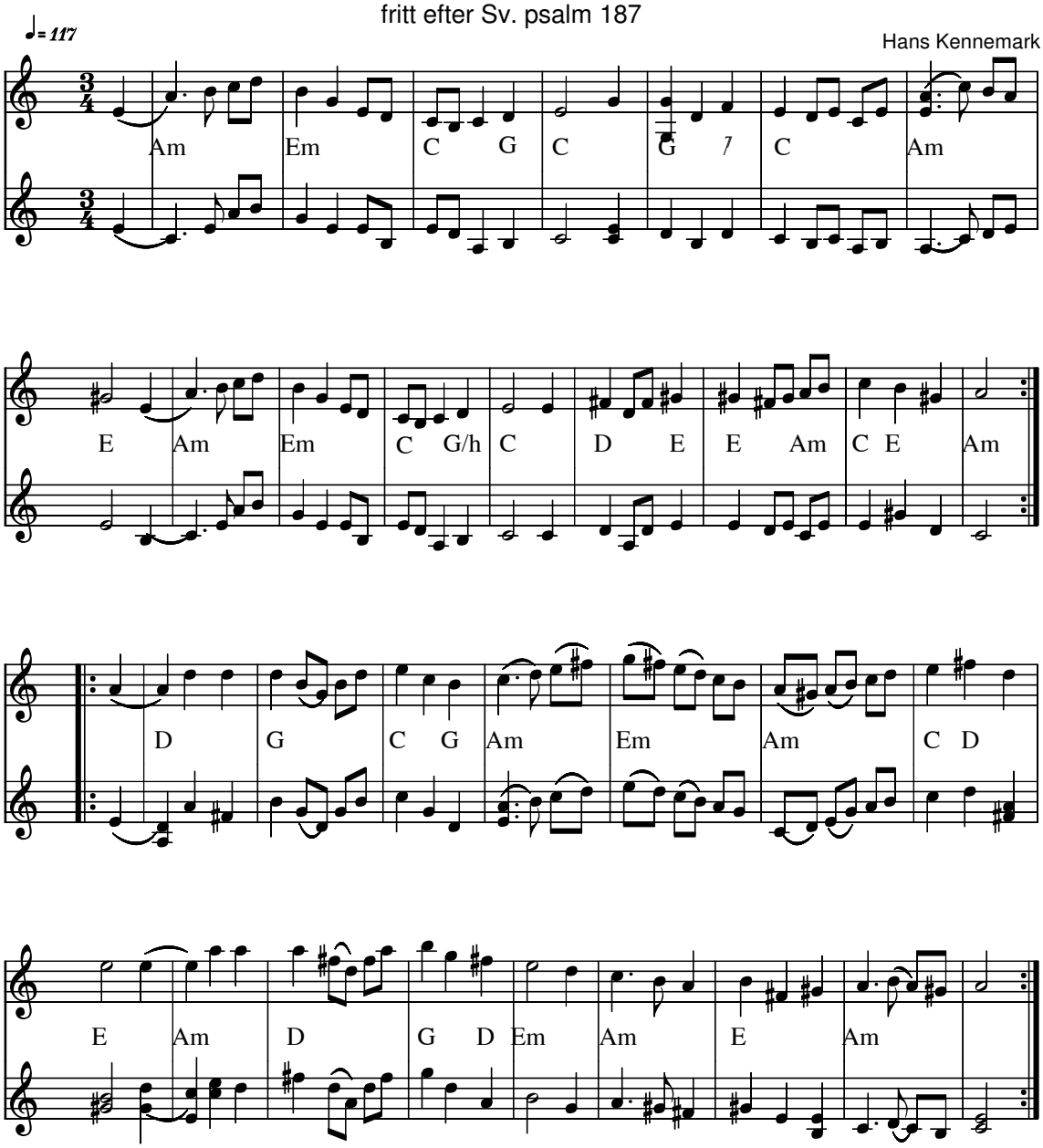

Nu är en dag framliden (vals) fritt efter sv. psalm 187(S)
Komponist: Hans Kennemark

Asger har lavet stemme og akkorder 14 Feb. 08

Indspillet på:

- CD: Forsmark III "Västgötalåtar" FMPCD-001 (1992)

Kilde: Nodehæfte fra Kallekursus 1995
Node fra Folkets Hus Spillefolk: www.folketshus.dk (Filnavn: va-nuzrendag, node sidst revideret 12/5-2002)

Nye Tider

af Janet Vahl 93

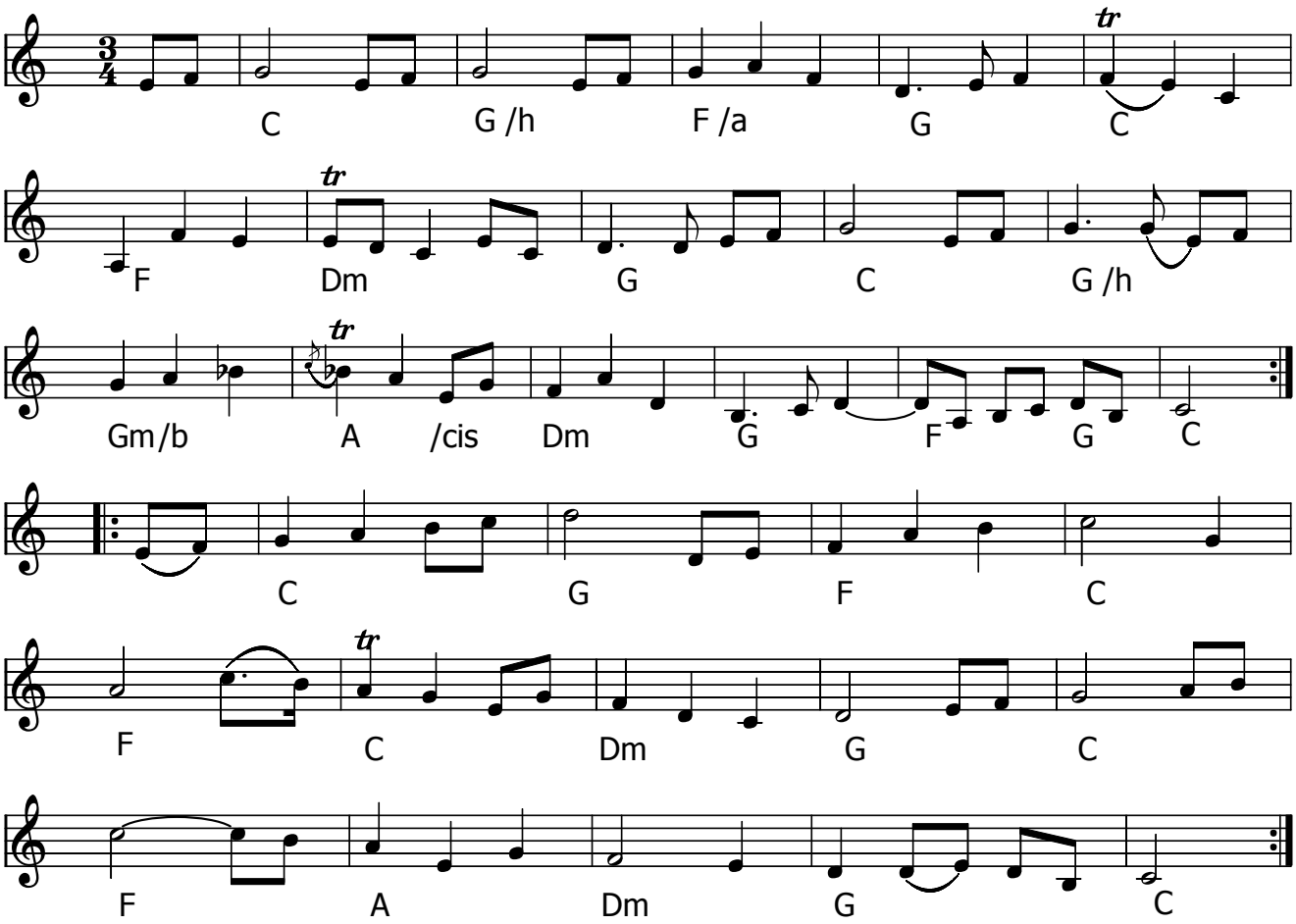

Nye Tider (DK) af Janet Vahl

- CD: Mellem Himmel og Jord (JVCD1-99)

Janet udgav i foråret 1999 en CD med egne numre. CD og nodehæfte kan bestilles på tlf. (+45) 62 80 09 11

Node fra Folkets Hus Spillefolk: www.spillefolk.dk (Filnavn: va-nyetider, node sidst revideret 19/4-2016)

Nøddekrigeren

Frede Nielsen

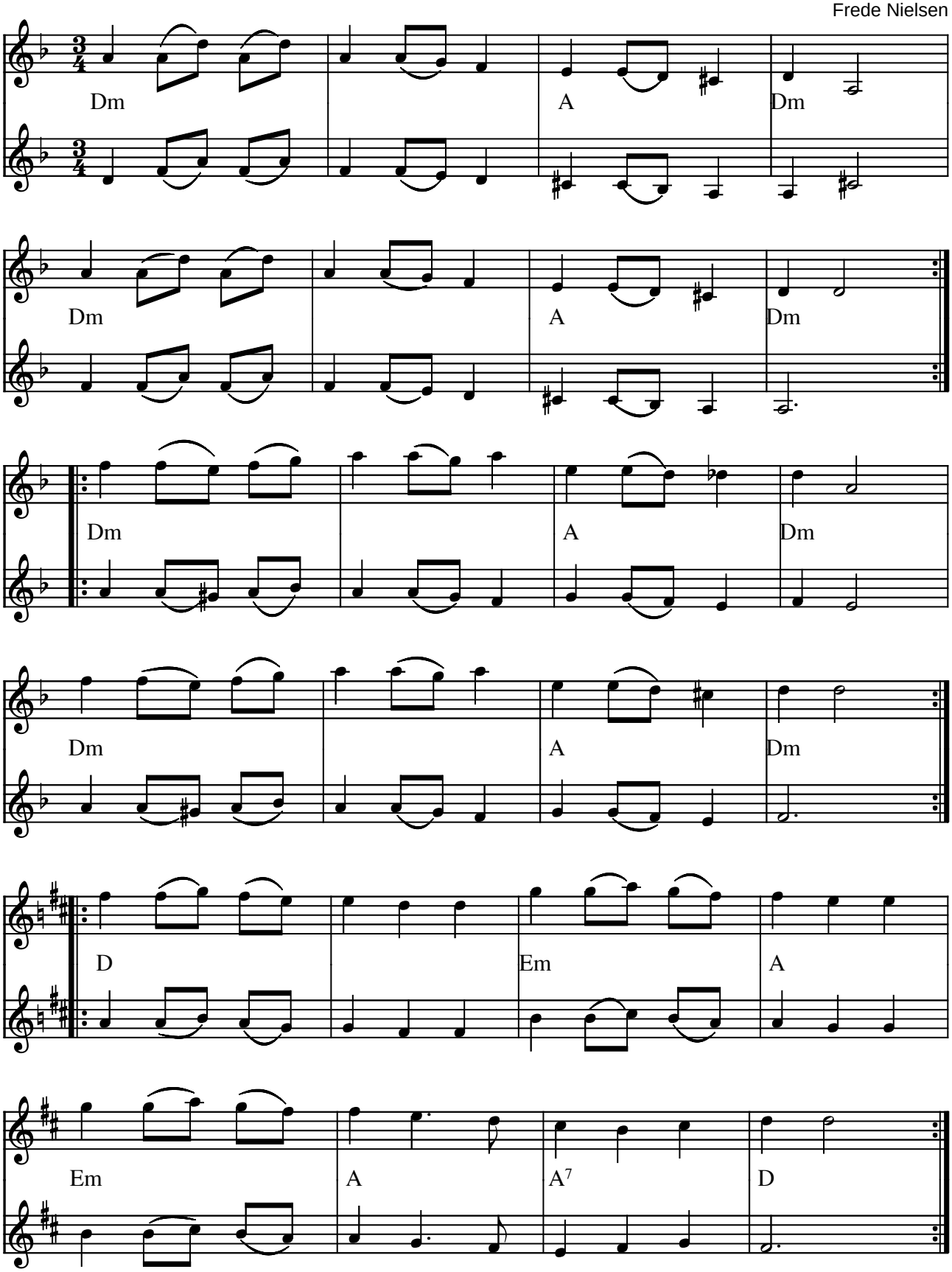

Nøddekrigeren (vals) af Frede Nielsen (DK) 1985

Frede skriver:
Vättern og Nøddekrigeren komponerede jeg, mens vi camperede ved Barskarp Sand. Jeg sad på nogle sten på stranden og så over mod Vissingsö. Jeg sad der og spillede lidt for mig selv på min violin og pludselig kom Vättern ud af kassen. Den blev nedskrevet med det samme på hjemmelavet nodepapir. En time senere kom Nøddekrigeren inspireret af en fugl som sang.
De to melodier er naturligvis i familie og man kan mærke at figuren i Nøddekrigerens C stykke er den samme figur som Vättern er bygget op omkring. Begge melodier er udtryk for en stærk naturoplevelse som åbenbart satte mig i en stemning der gjorde at jeg kunne bruges som medie for disse to melodier. Jeg har egentlig aldrig følt at jeg har komponeret dem . De kom bare af sig selv - eller var der - hvor jeg også var på et bestemt tidspunkt i 1985.

Indspillet på:

- CD: Højreby Spillemandslaug "På lang afstand" RSCD 5098 (1993)

(Node fra Folkets Hus Spillefolk: www.folketshus.dk)

Oksbøl-vals nr. 2

e. brdr. Nielsen, Oksbøl

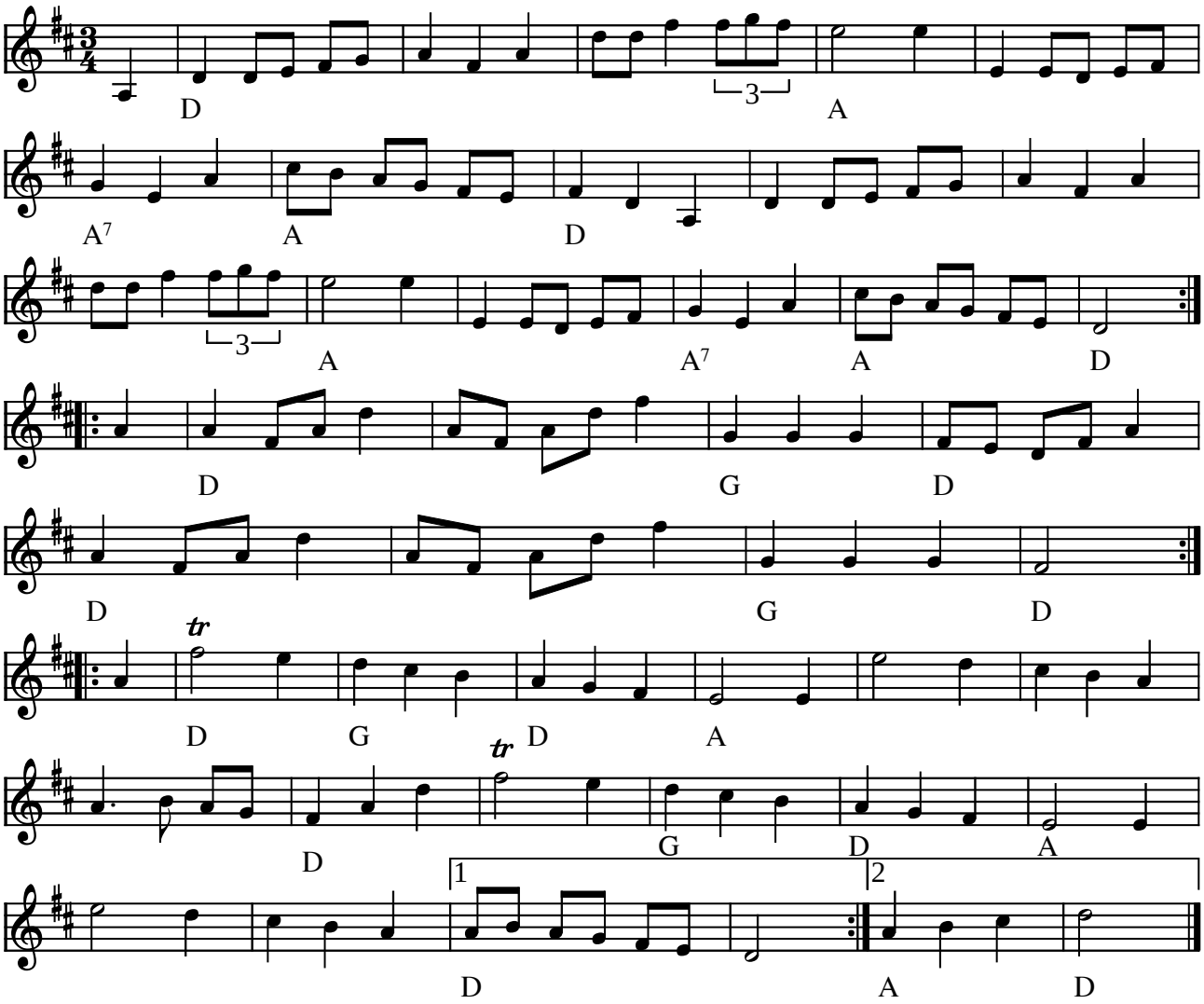

Oksbøl-vals nr. 2 (trippevals) e. brødrene Nielsen, Oksbøl (DK)

(Node fra Folkets Hus Spillefolk: www.folketshus.dk)

Vals af Ola Nilsson Lans

Nr.1017 SvL Skåne

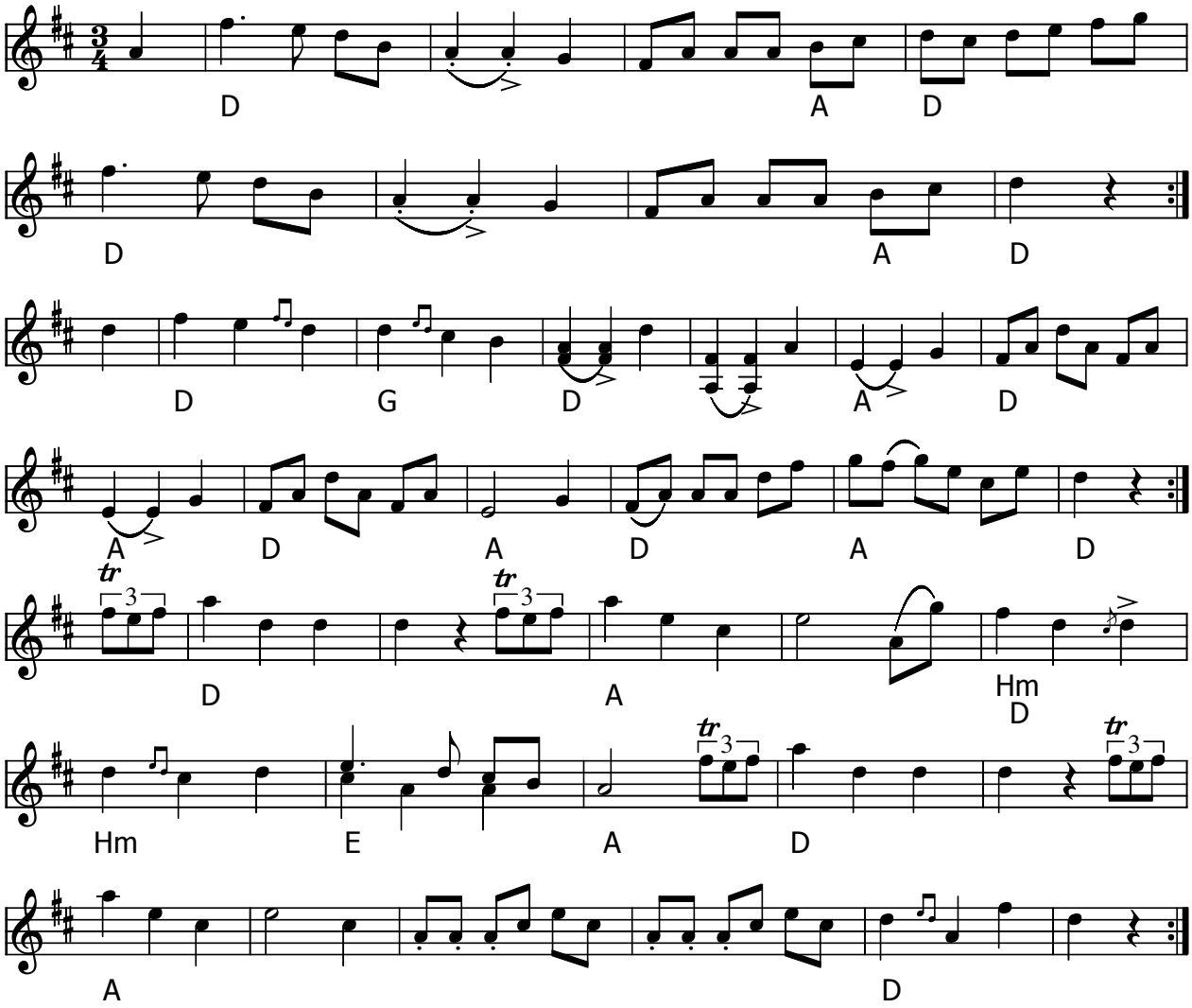

Vals af Ola Nilsson Lans (S) Spelmannen Ola Nilsson Lans (1831-1898) levde i Sjörup, Skåne.

- MC: "Storm over Sundet" 1990

Kilde: www.folkwiki.se/Personer/OlaNilssonLans

Node fra Folkets Hus Spillefolk: www.spillefolk.dk (Filnavn: va-ola, node sidst revideret 26/10-2012)

Vals af Ole Kjær

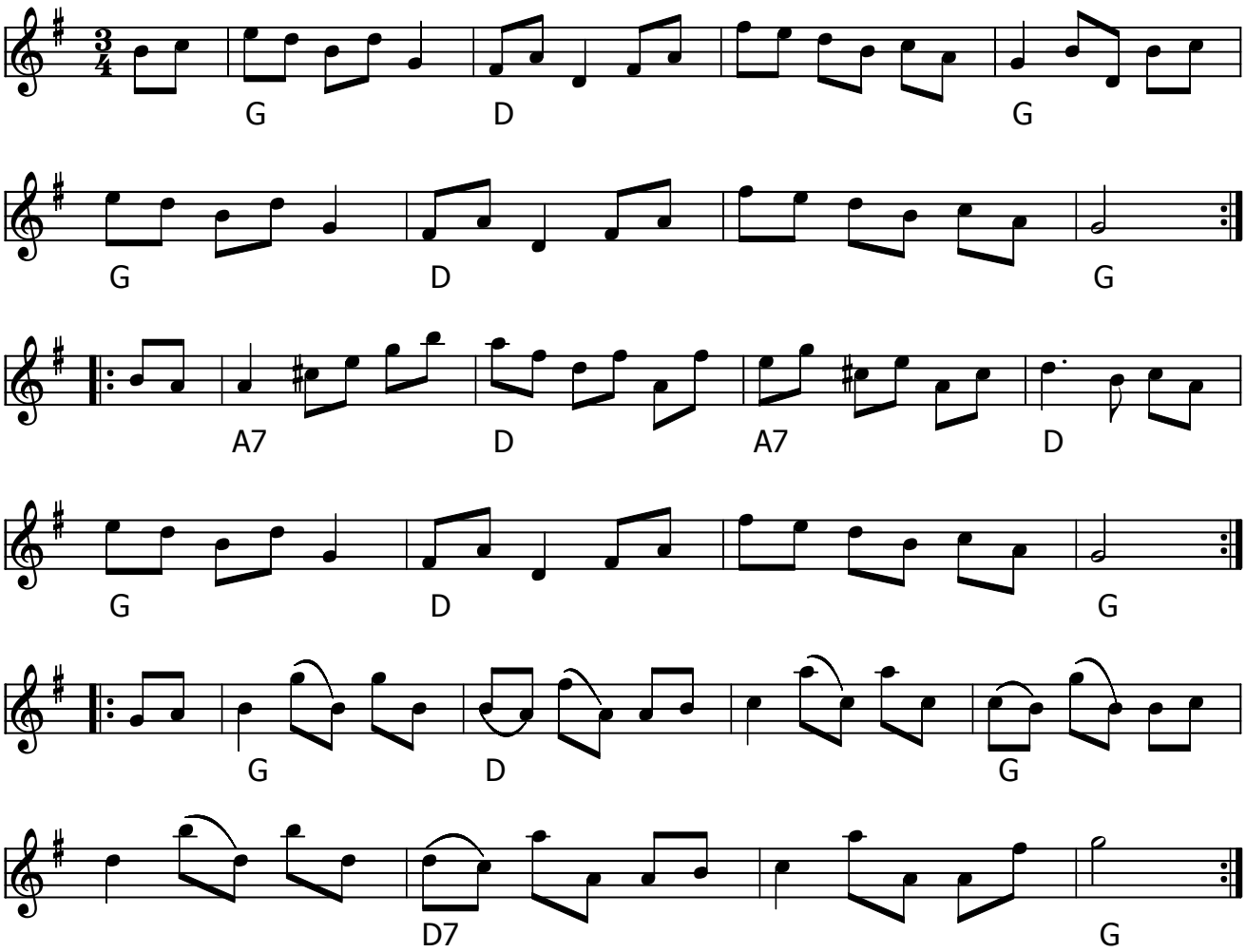

Vals af Ole Kjær (DK)

Ole Kjær (1807-1841) var lige så berømt i Ringkøbing amt, som H. C. Lumbye var det i København. Han blev regnet for den dygtigste og betydeligste af samtidens jyske spillemænd og er blevet kaldt Vestjyllands Paganini.

Node fra Folkets Hus Spillefolk: www.spillefolk.dk (Filnavn: va-olekjzr, node sidst revideret 16/5-2017)

Vals e. Omas Ludvig

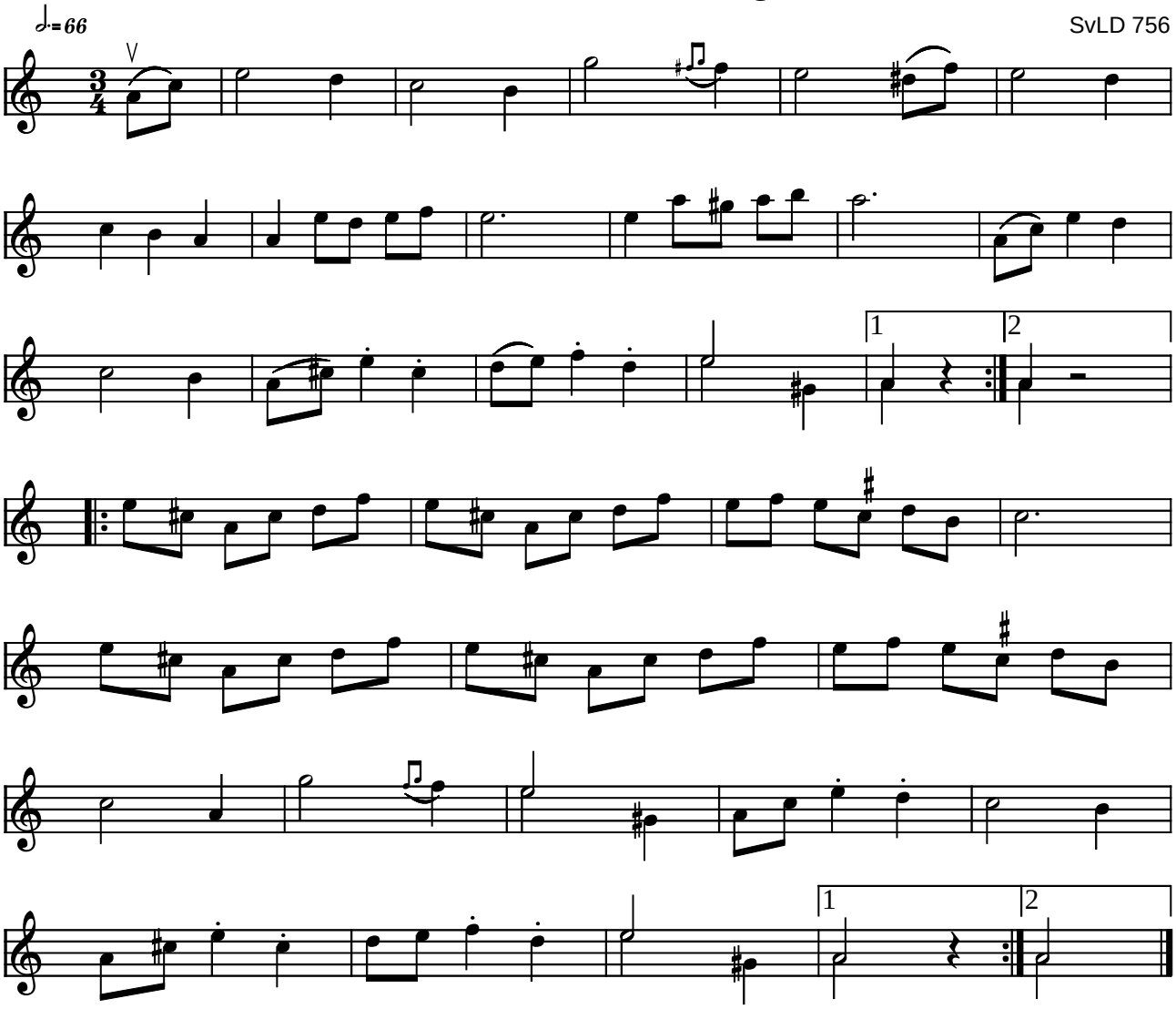

Vals e. Omas Ludvig 756 (S)

Noteret efter Svenske Låtar, Dalarna nr. 756
Omas Ludvig Larsson fra Transtrand (f. 1887) har den efter Simons Per, som nok har lært den i Hälsingland.

Indspillet på:

- LP: Kalle Almlöf "Spritt mor esamin" AMLP 714 (1985)

(Node fra Folkets Hus Spillefolk: www.folketshus.dk)

Den optimistiske

Allan Nilsson

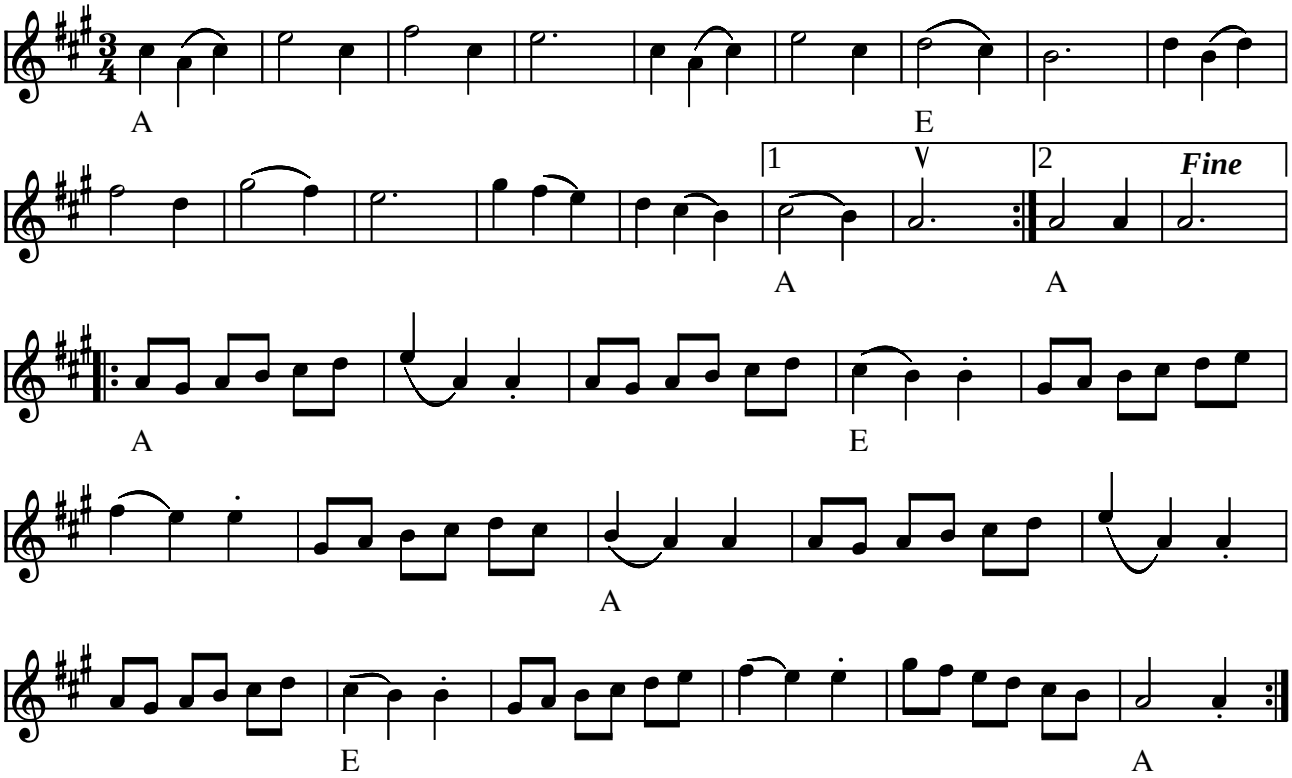

Optimisten (vals) af Allan Nilsson (DK) 2000

Denne melodi deltog i konkurrencen om Træfmelodi 2000

(Node fra Folkets Hus Spillefolk: www.folketshus.dk)

Vals fra Ore

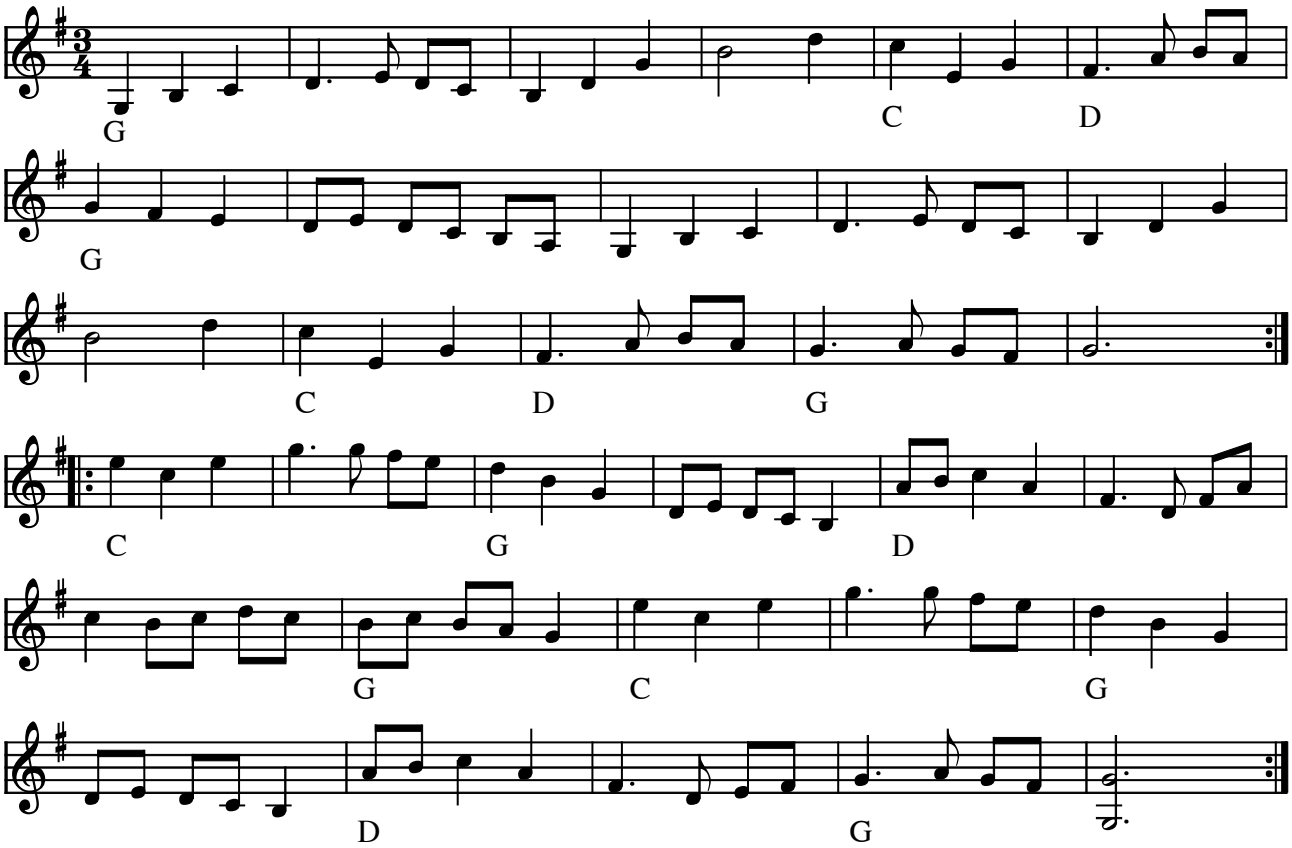

Vals fra Ore (S)

(Node fra Folkets Hus Spillefolk: www.folketshus.dk)

Vals från Ore e. Timas Hans

Lilla Orevals

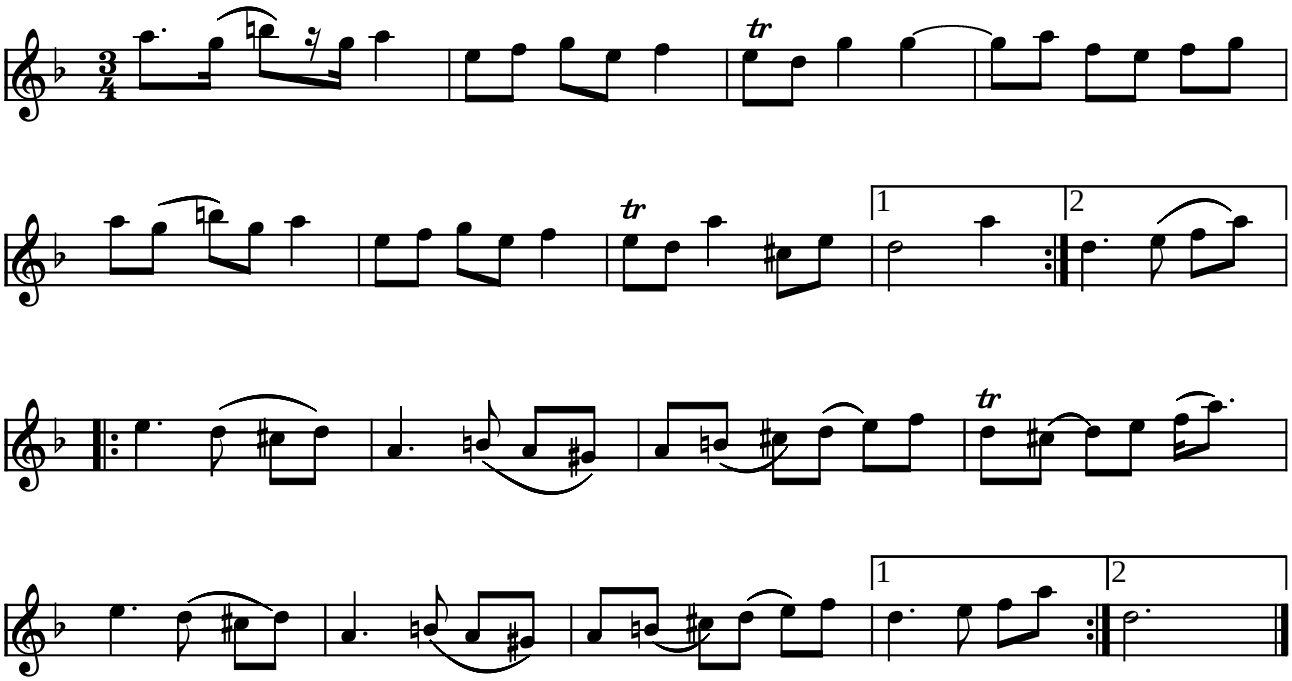

Vals från Ore e. Timas Hans Lilla Orevals (S)

Optegnet af Sven Kjellström
jvf. Svenska Låtar från Dalarna nr. 79

Indspillet på:

- CD: Hoven Droven "grov" (xoudcd 114) 1996

(Node fra Folkets Hus Spillefolk: www.folketshus.dk)

Visa från Ore

Efter Ole Søegaard

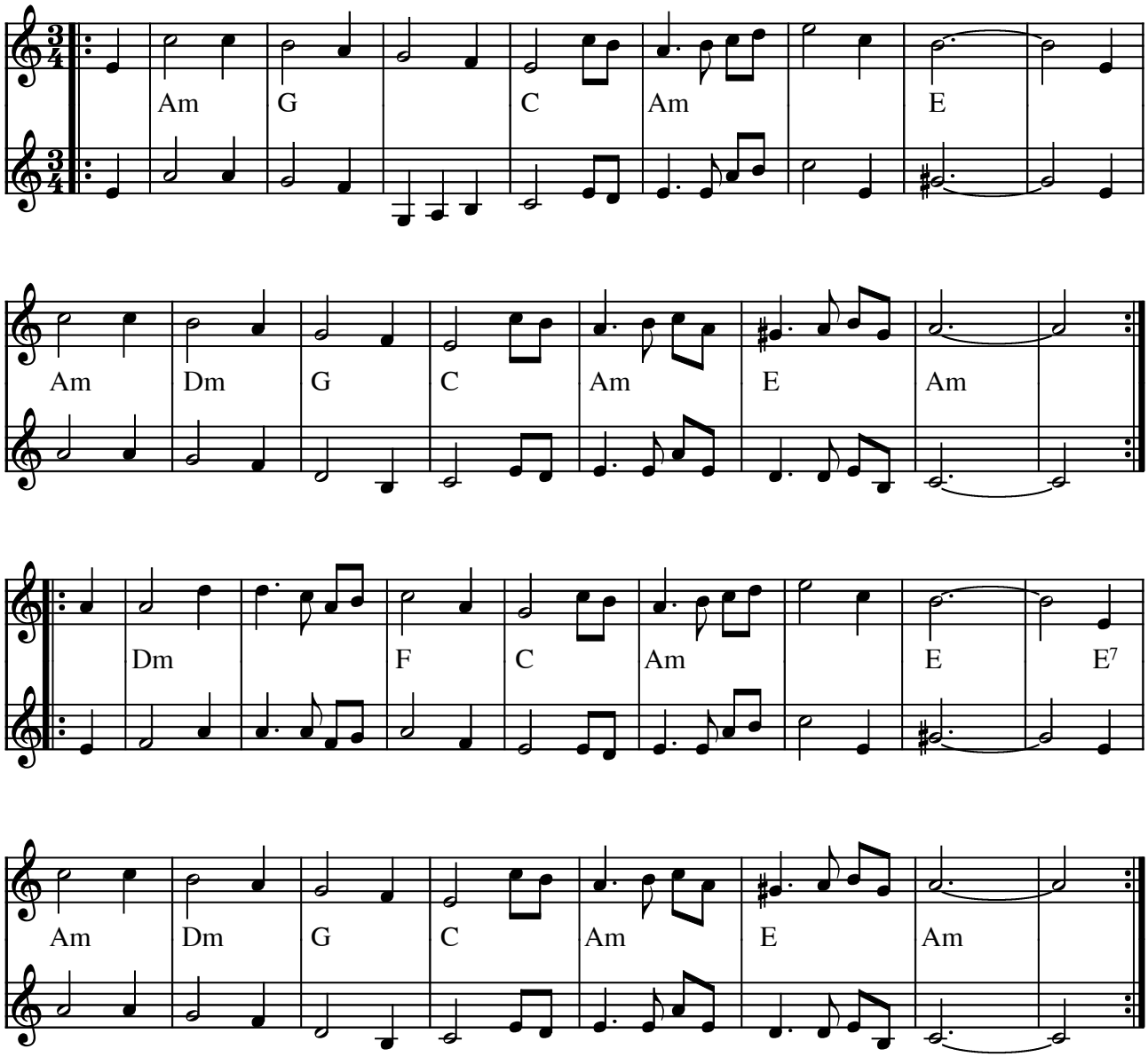

Visa från Ore (vals) e. Ole Søegaard (S)

(Node fra Folkets Hus Spillefolk: www.folketshus.dk)

Vals fr. Orsa

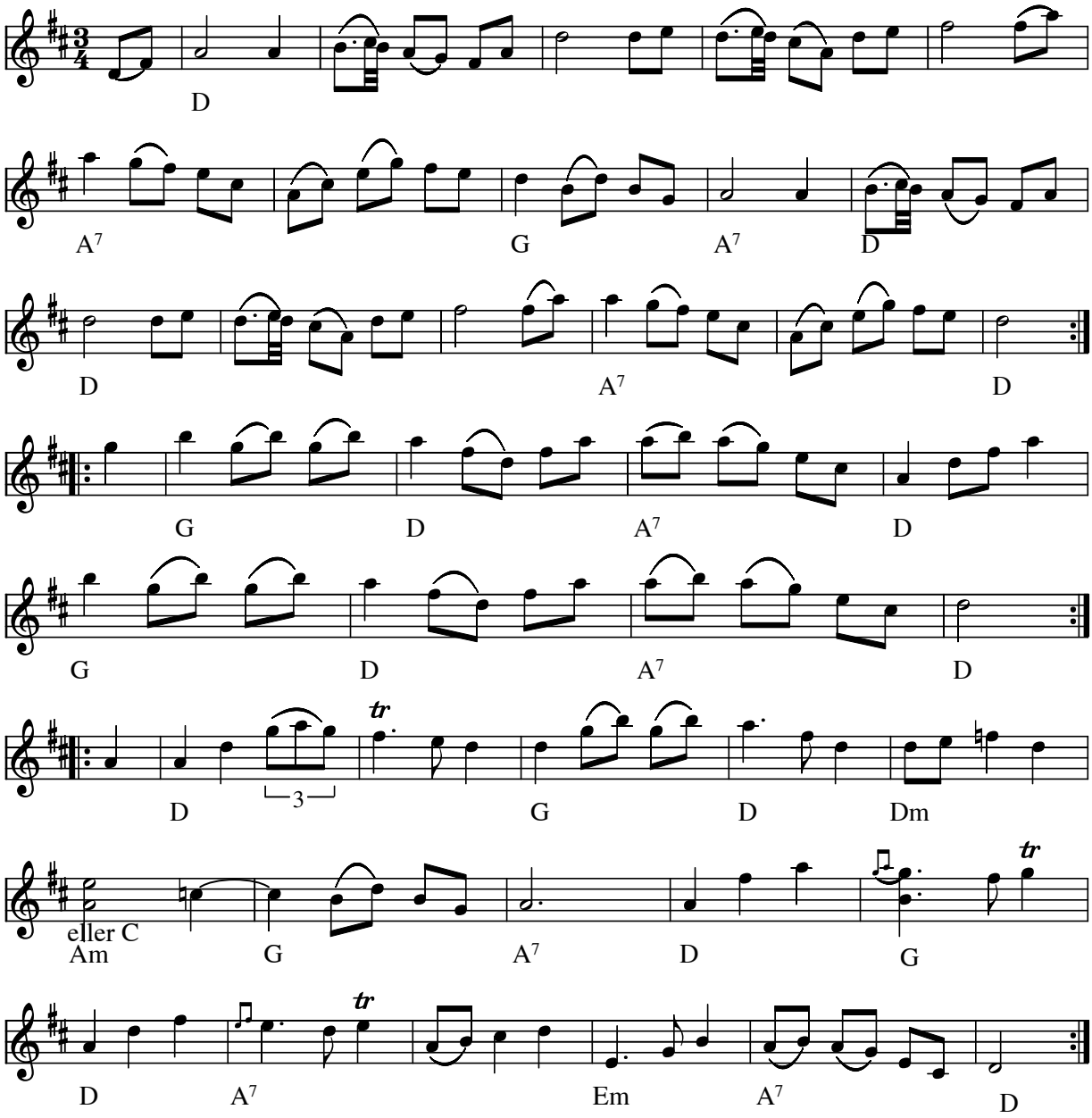

Vals fra Orsa (S)

Indspillet på:

- LP: Tre Spelmän (1975) og CD: Three Swedish Fiddlers (1991)
- LP: Grenseløs låt – Nabolaget (1978)

På disse LP´er spilles gis i tredie sidste takt. Altså E-dur.

Node fra Folkets Hus Spillefolk: www.spillefolk.dk (Filnavn: va-orsa, node sidst revideret 26/5-2011)
Flere Egne: Orsa, Dalarna, Österdalarna,

Trippevals e. Otto Trads m.fl.

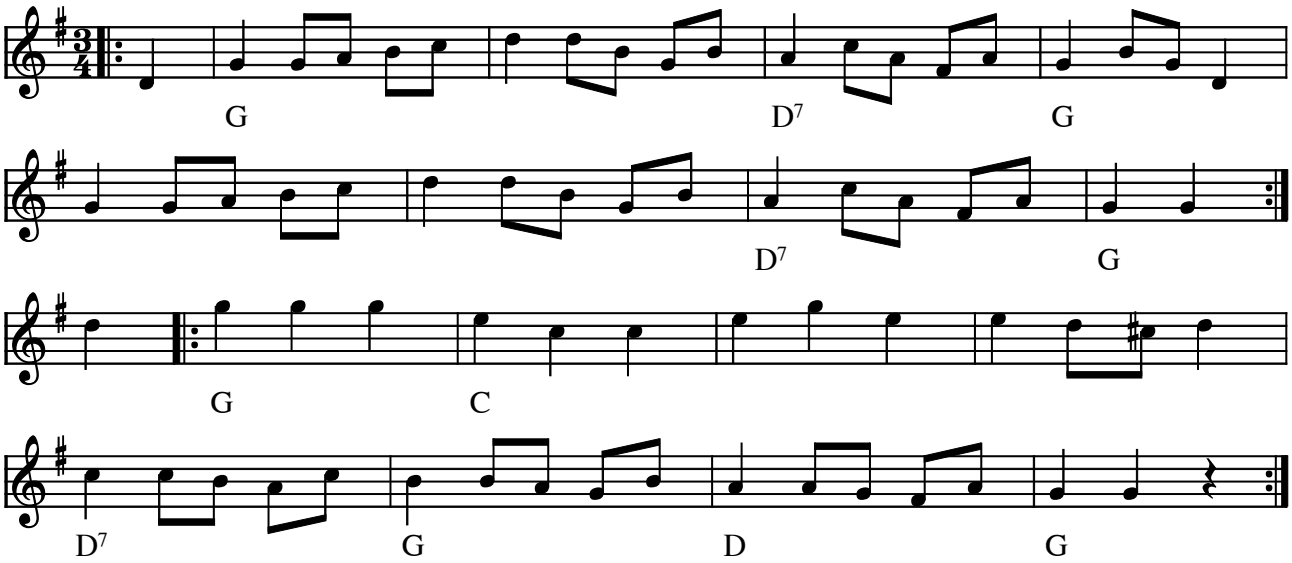

Trippevals e. Otto Trads m.fl. (DK)

(Node fra Folkets Hus Spillefolk: www.folketshus.dk)

Vals fra Pajala

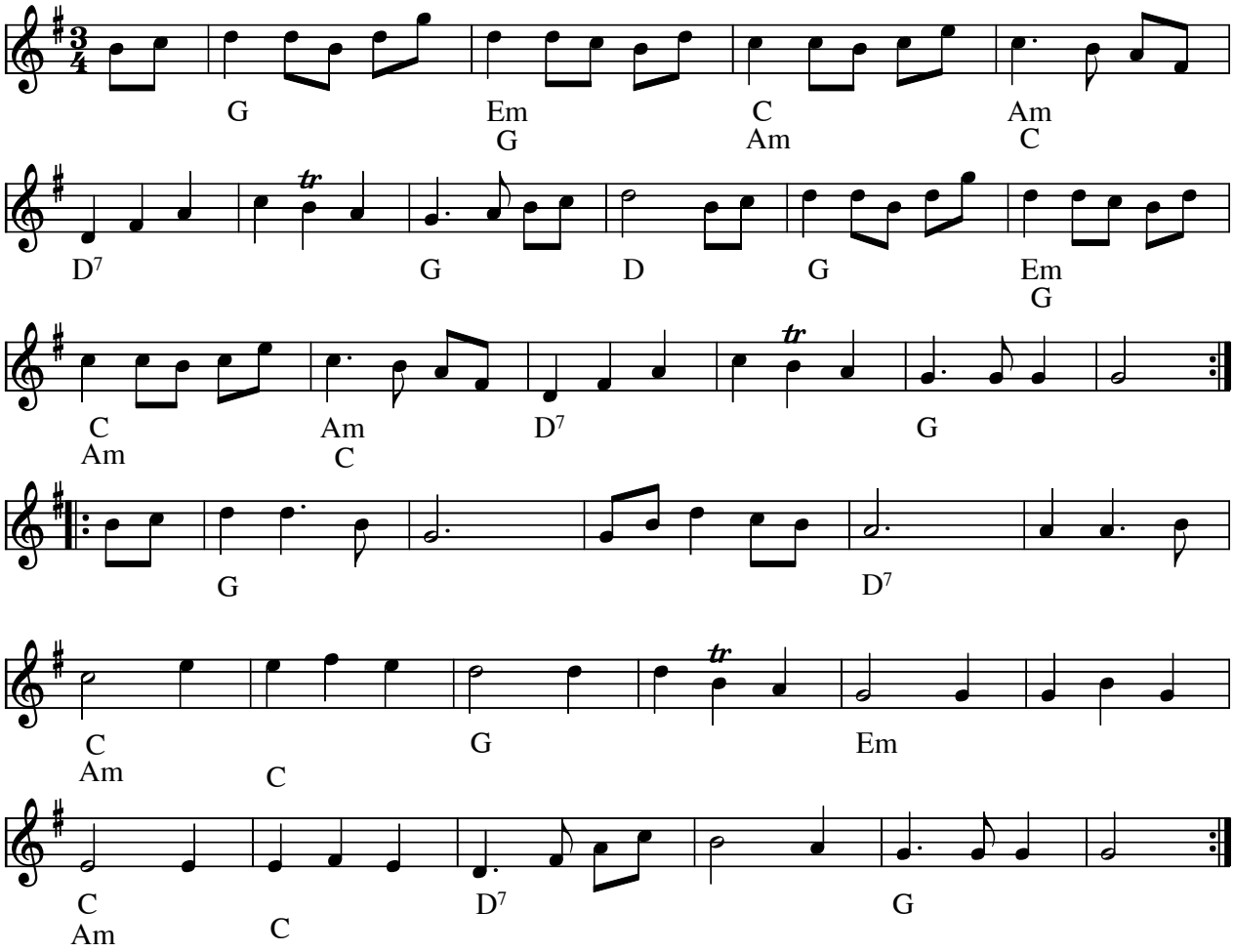

Vals fra Pajala (S) Norrbotten

- LP: J.P. Nyströms Kallvattudans 1981 (MAN 22)
- CD: Dalakopa - Høysnu 1993 (vals fra Norrland)

Node fra Folkets Hus Spillefolk: www.spillefolk.dk (Filnavn: va-pajala, node sidst revideret 20/4-2011)

Valse Pasqale

Mario Landry

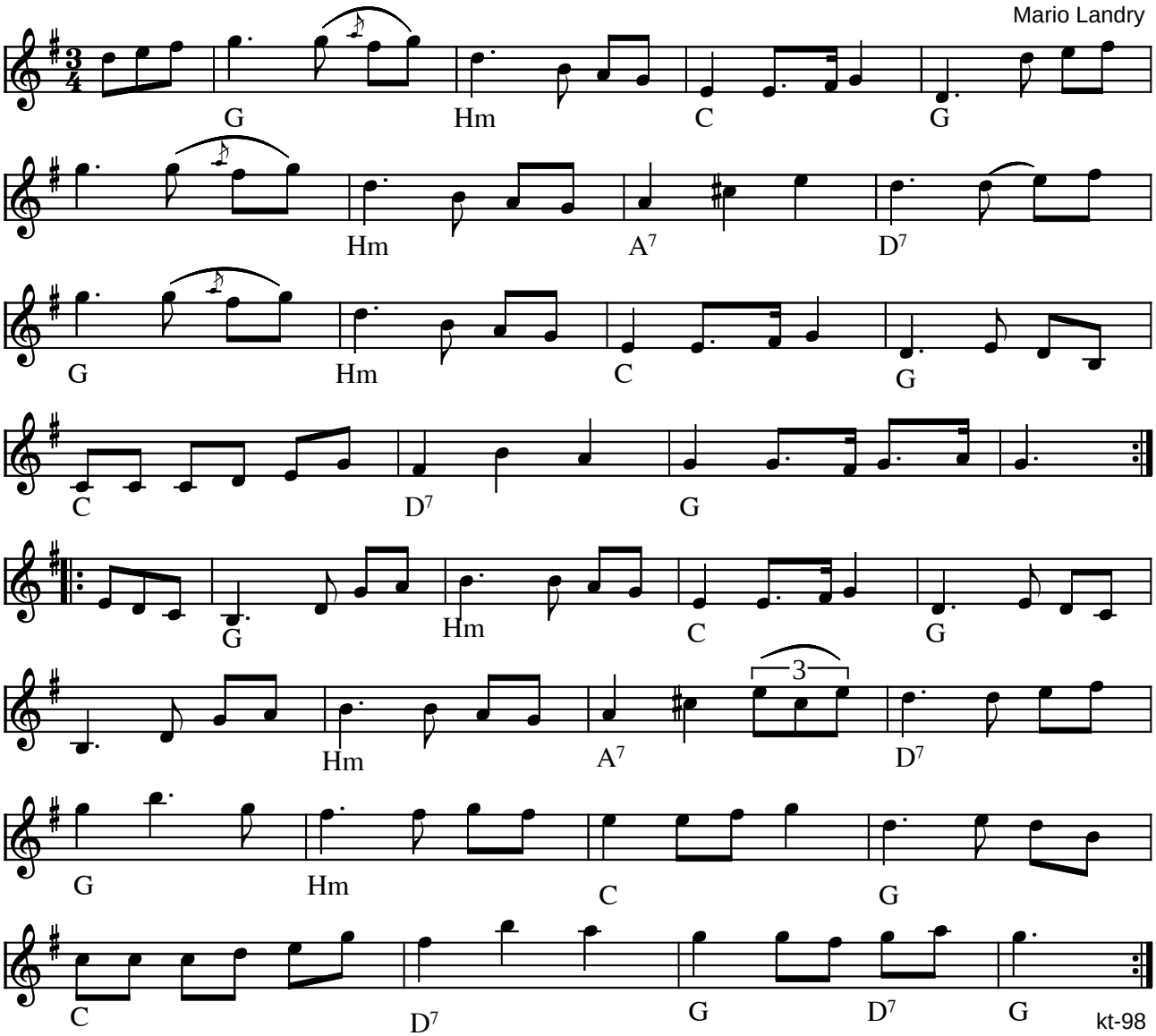

Valse Pasqale af Mario Landry (FR-CAN)

(Node fra Folkets Hus Spillefolk: www.folketshus.dk)

Peder Kallestrups vals

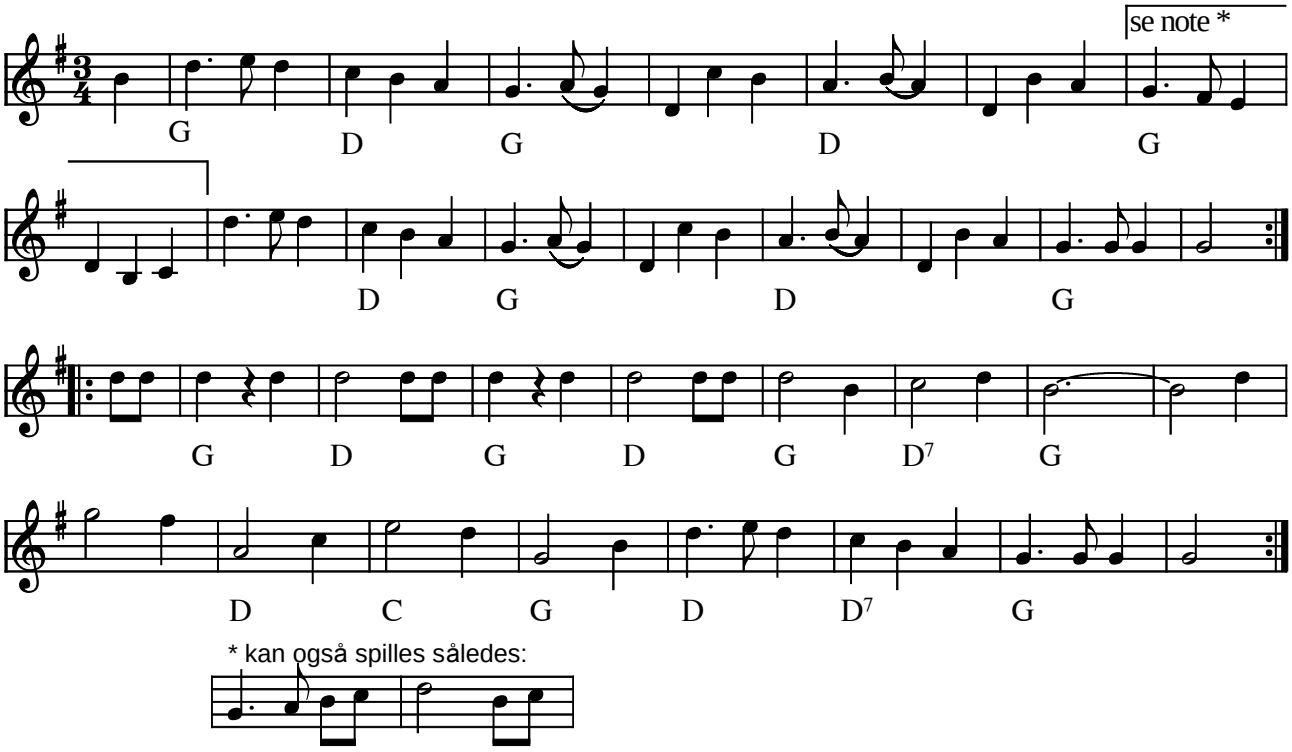

Peder Kallestrups vals (DK)

(Node fra Folkets Hus Spillefolk: www.folketshus.dk)

Vals e. Peder Pøhl

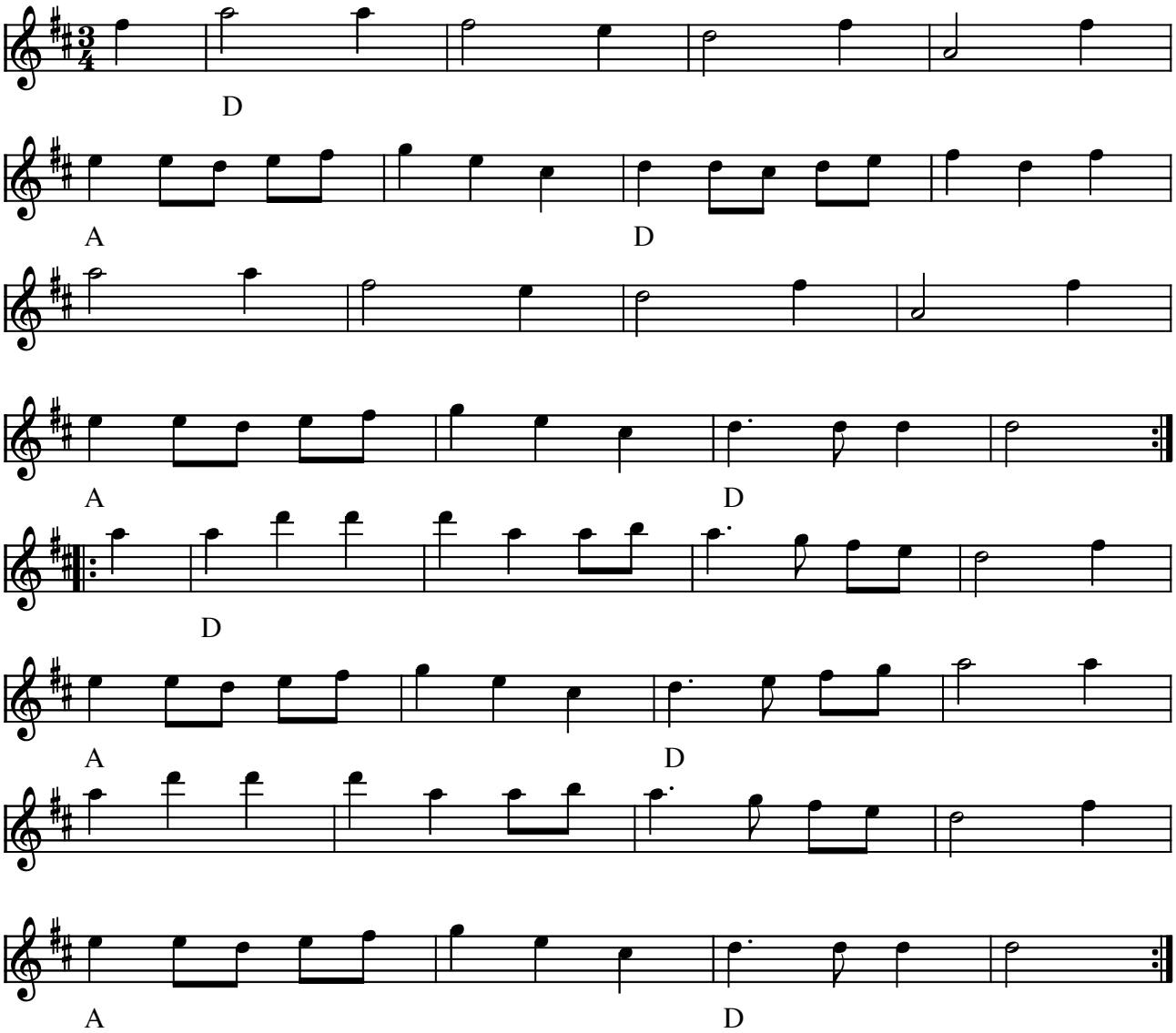

Vals e. Peder Pøhl (DK)

(Node fra Folkets Hus Spillefolk: www.folketshus.dk)

Vals efter Pelle Fors

Östergötland

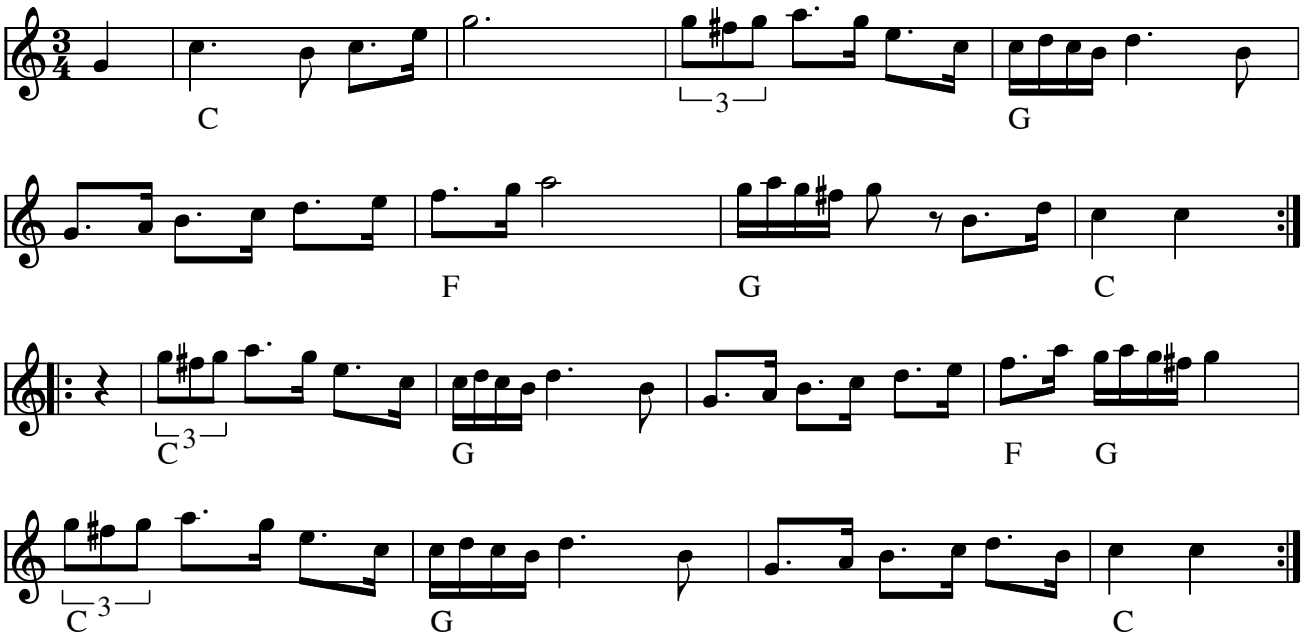

Vals e. Pelle Fors, Östergötland(S)

Indspillet på:

- CD: Klintetten "Dansbart" KLCD 1 1994

Node fra Folkets Hus Spillefolk: www.spillefolk.dk (Filnavn: va-pellef, Lavet 25/4-2005 og sidst revideret 15/2-2016)

Egn: Östergötland,

Pellikvalsen

e. Lejsme Per Larsson
Malungs Finmark

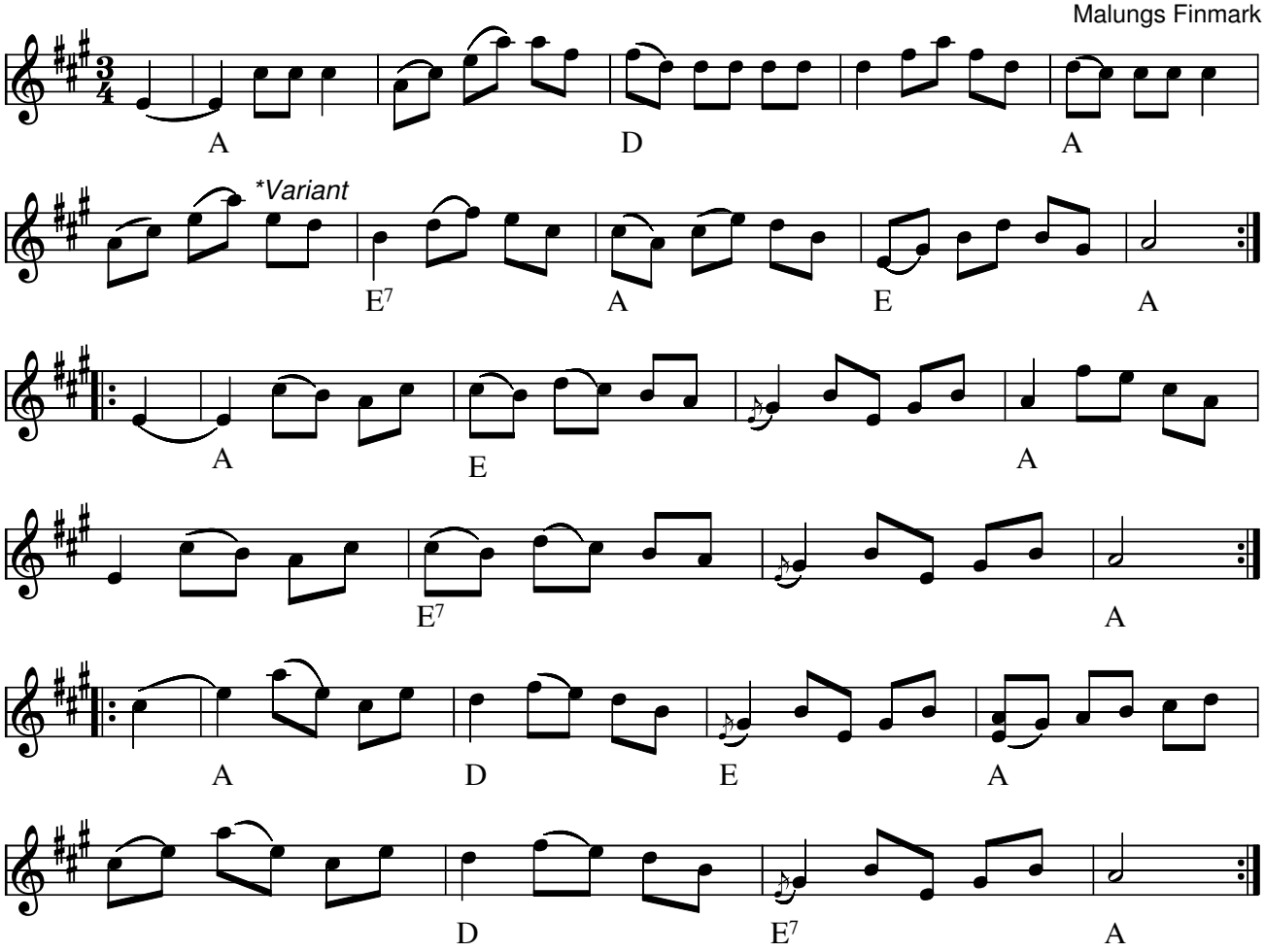

På CD: I stöten spilles "fis" istedet for "e" .

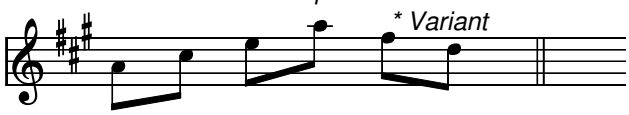

Pellikvalsen e. Lejsme Per Larsson, Malungs Finmark(S)

Buestrøgene er efter Kalle Almlöf

Indspillet på:

- CD: "I Stöten" - Falu Spelmanslag AWCD-18 (1997)
- CD: Öst och Väst – Ka lle Almlöf och Jonny Soling (2005)
- CD: Folkets Hus Spillefolk – TRÆF 2003

Kilde: Nodehæfte fra Kallekursus 1990

Node fra Folkets Hus Spillefolk: www.spillefolk.dk (Filnavn: va-pellik, Lavet 9/2-2003 og sidst revideret 3/8-2015)

Per Broens Vals

Frit efter forskellige - Jens Drewsen

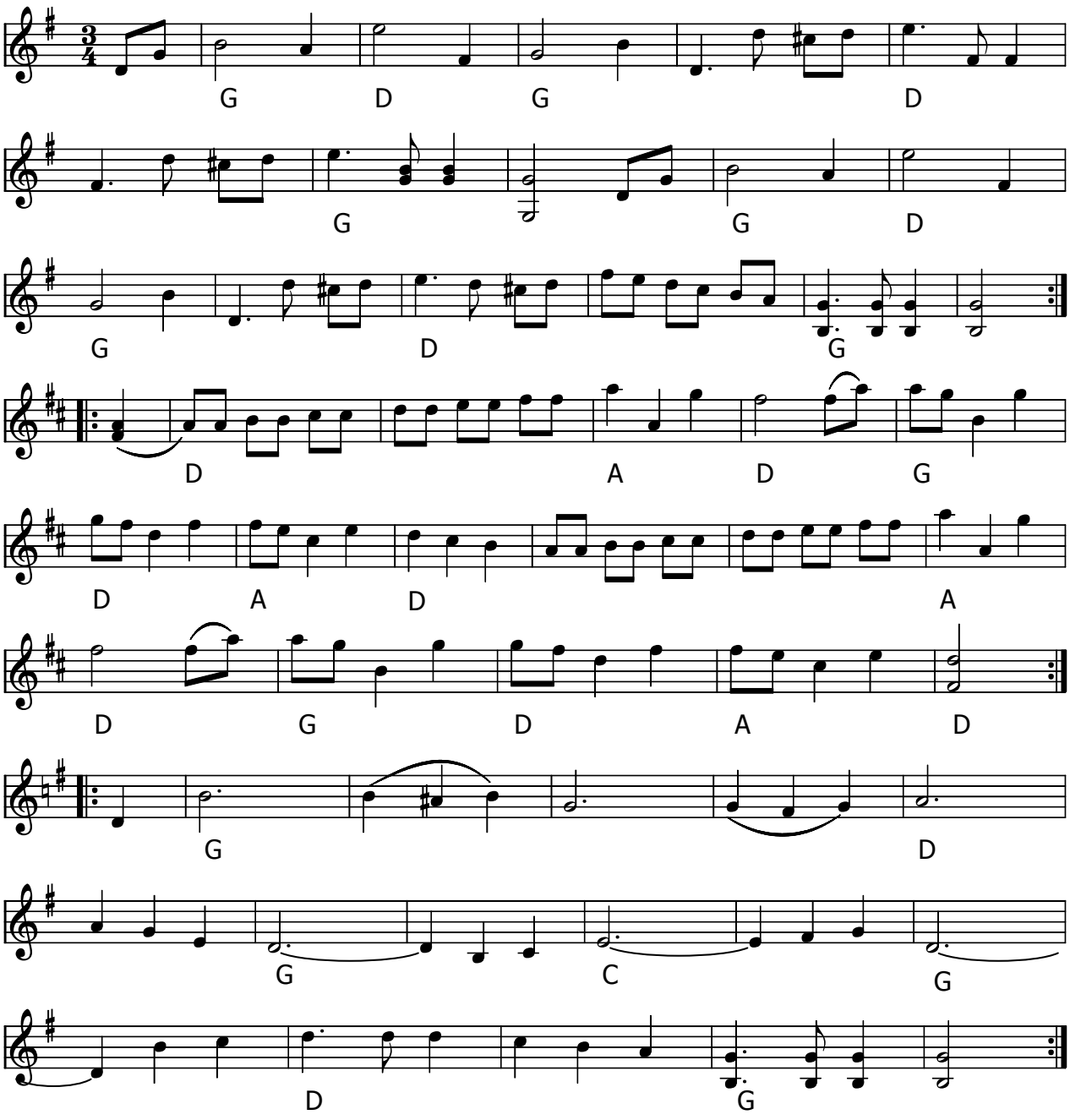

Per Broens Vals (DK) Midtjylland

2. og 3. reprise er variant af Silkeborgvalsens sidste 2 repriser.

Node fra Folkets Hus Spillefolk: www.spillefolk.dk (Filnavn: va-per, node sidst revideret 12/2-2013)

Per Skillings vals

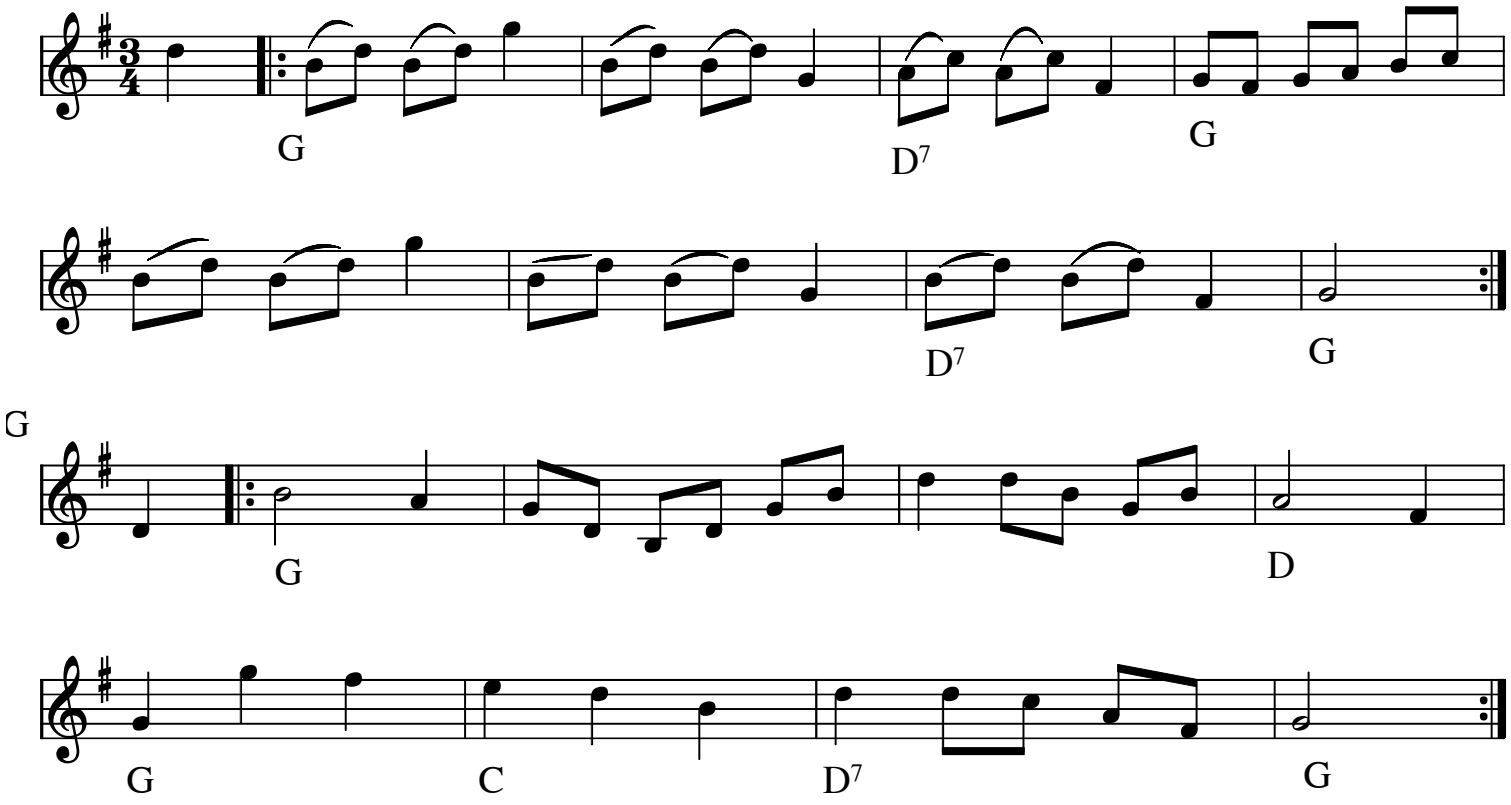

Per Skillings vals (DK)

Kilde: Jørgen Jørgensen, Arne Jacobsen
Node fra Folkets Hus Spillefolk: www.folketshus.dk (Filnavn: va-perskilling, node sidst revideret 5/11-2008)

Petter Olas Annas Vals

e. August Strömberg, Jät
arr.: Gösta Klemming

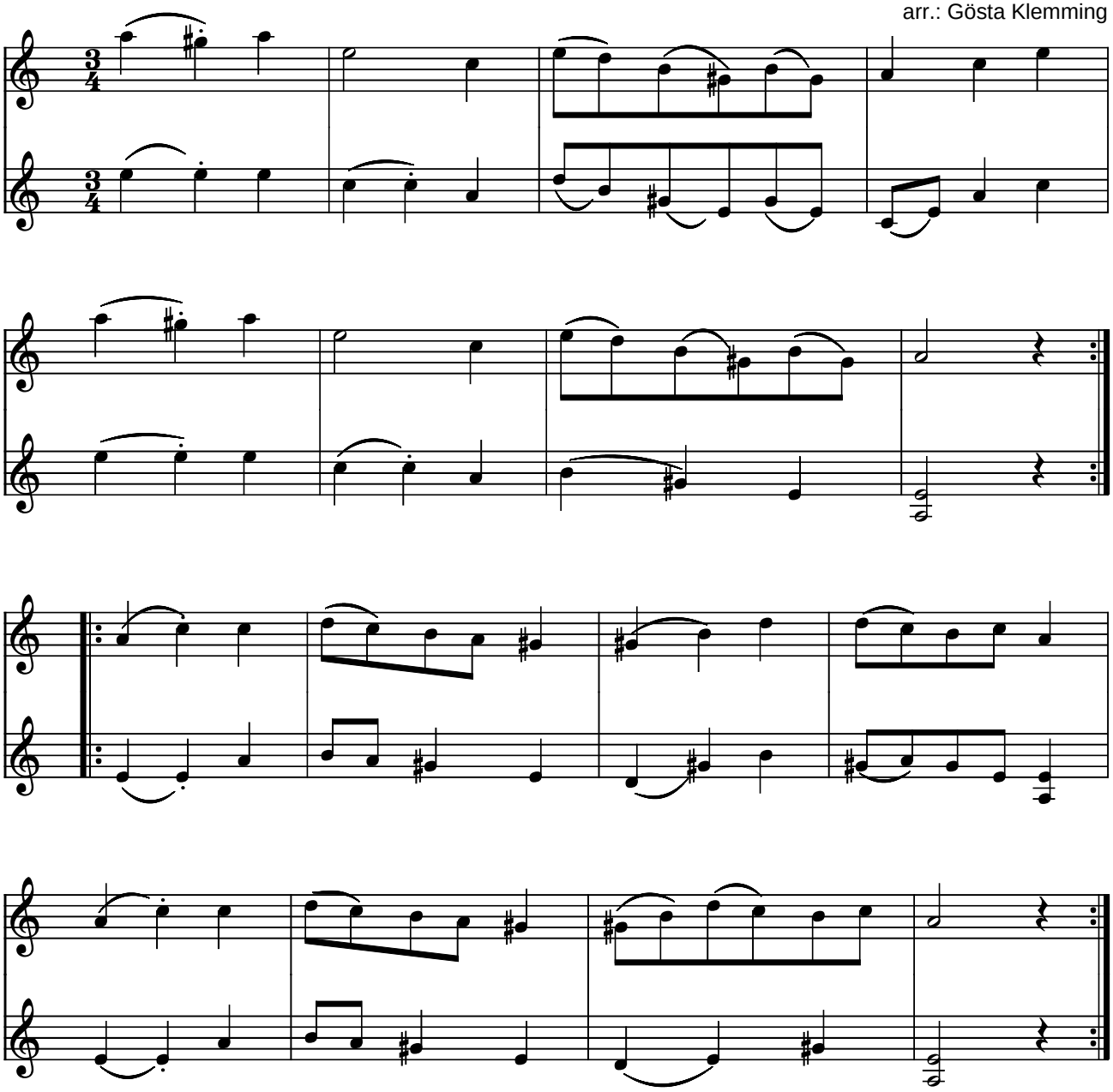

Petter Olas Annas Vals e. August Strömberg, Jät (S)

arr.: Gösta Klemming

Kilde: Kopi af nodebog (side 36)
Node fra Folkets Hus Spillefolk: www.folketshus.dk (Filnavn: va-petterolas, node og tekst sidst revideret 29/5-2005)

Pinnin Valssi

Trad. Finnish

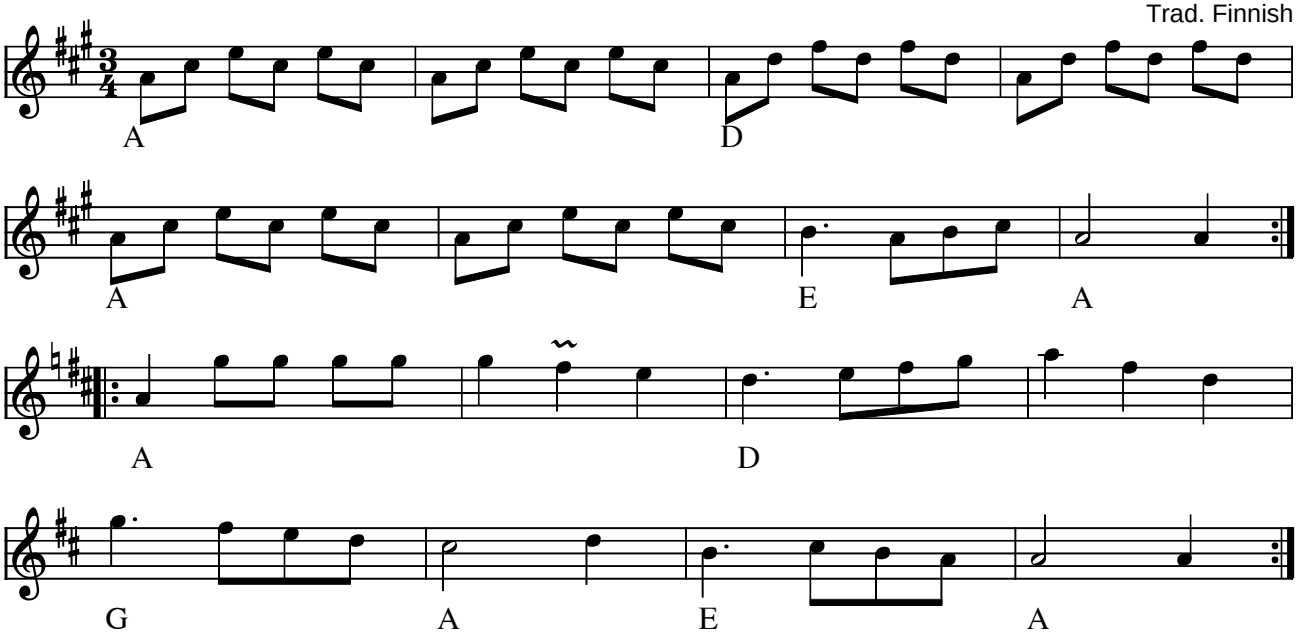

Pinnin Valssi Traditionel finsk (SF)

Denne lille finske vals lærte brødrene Järvelä fra Baltic Crossing ud ved en workshop til spilletræffet 2005 i Højreby.

Kilde: Håndskrevne noder udleveret til workshop.
Node fra Folkets Hus Spillefolk: www.folketshus.dk (Filnavn: va-pinnin, node og tekst sidst revideret 2/7-2005)

Pipvalsen

Hasses Fassas vals

Evert Melin
Sörmland

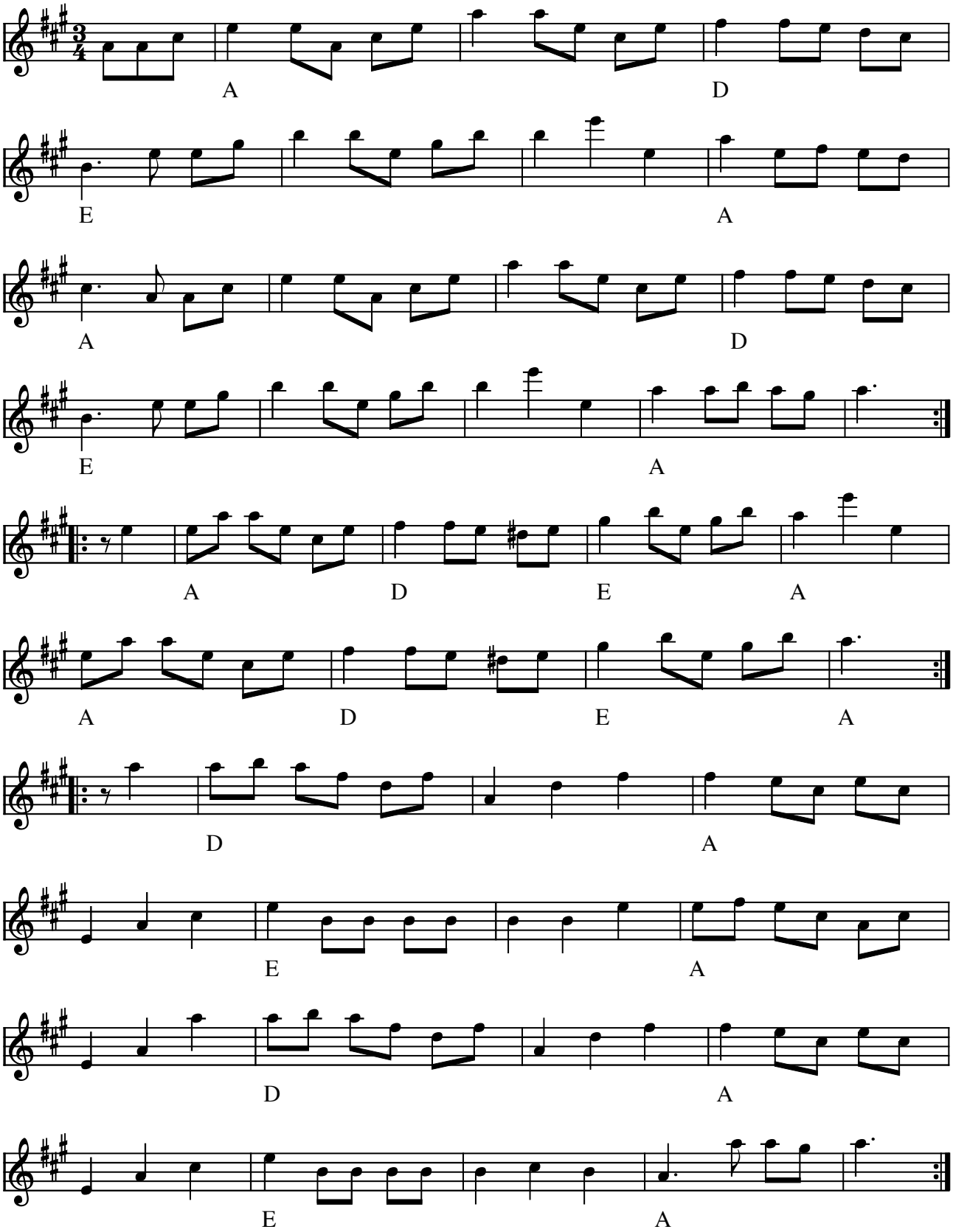

Pipvalsen Hasses Fassas vals af Evert Melin, Sörmland (S)

Indspillet på:

- MC: Hålibåten (1990)

(Node fra Folkets Hus Spillefolk: www.folketshus.dk)

Poor Girl Waltz

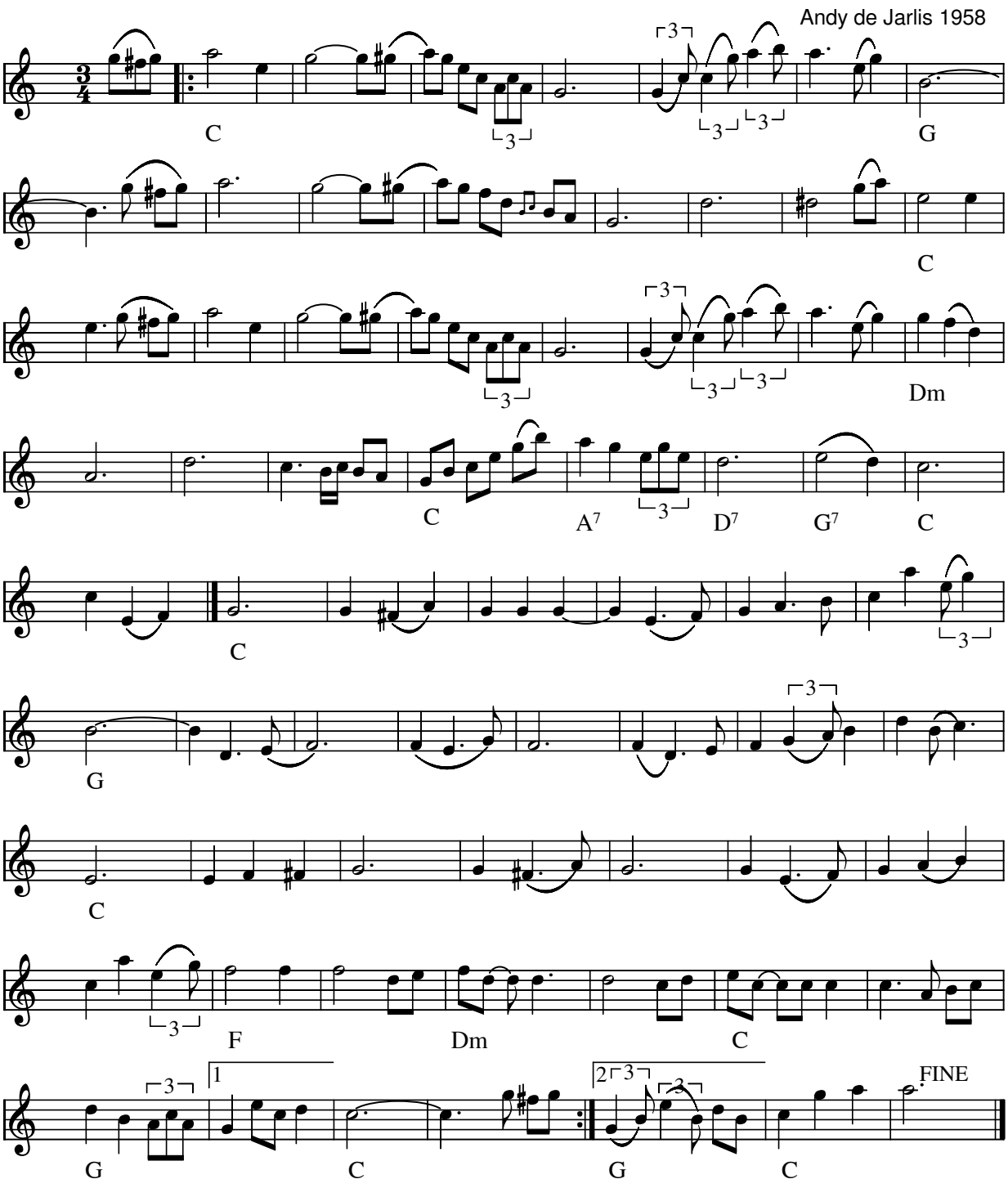

Poor Girl Waltz (FR-CAN) af Andy de Jarlis

Node fra Folkets Hus Spillefolk: www.spillefolk.dk (Filnavn: va-poor, node sidst revideret 13/5-2011)

Porsevalsen

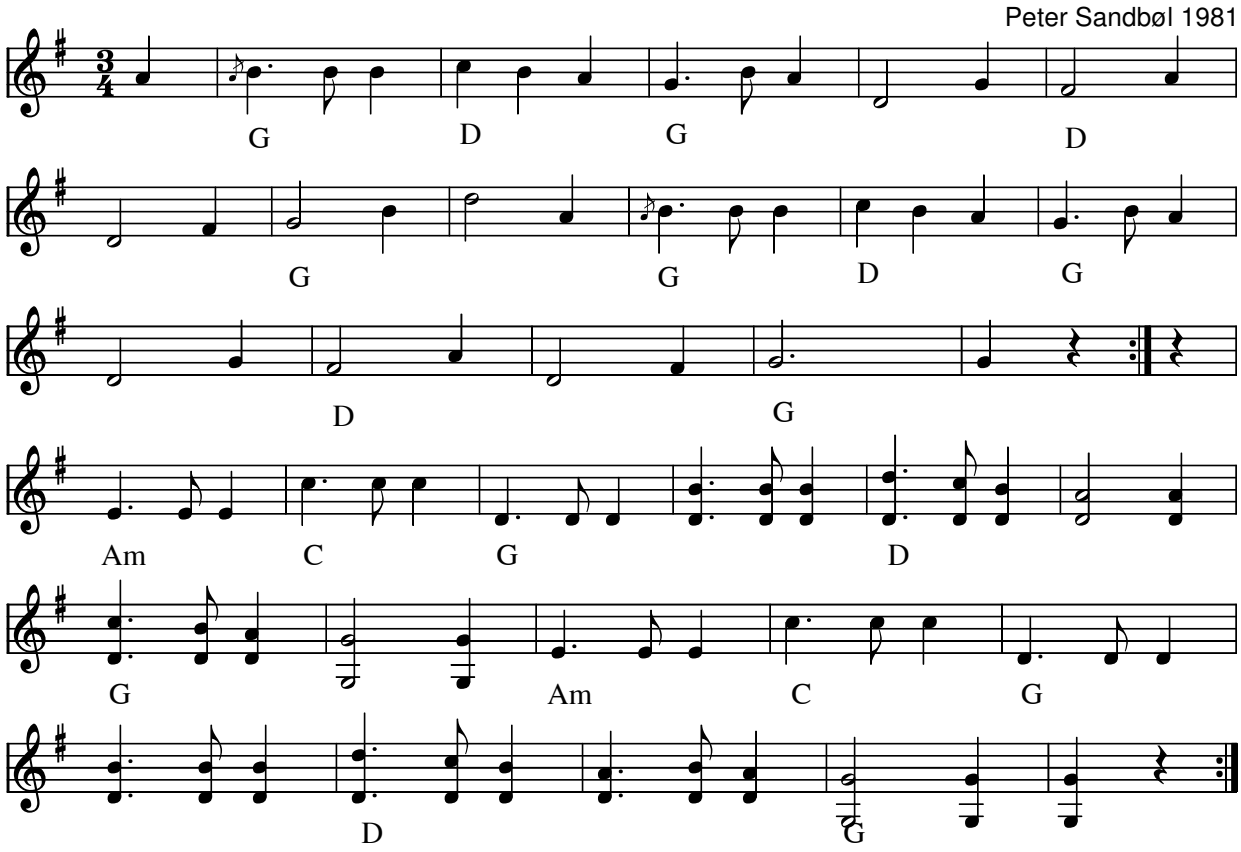

Porsevalsen (DK) af Peter Sandbøl

Node fra Folkets Hus Spillefolk: www.spillefolk.dk (Filnavn: va-porse, node sidst revideret 11/8-2011)

Potatis vals

Ale Möller

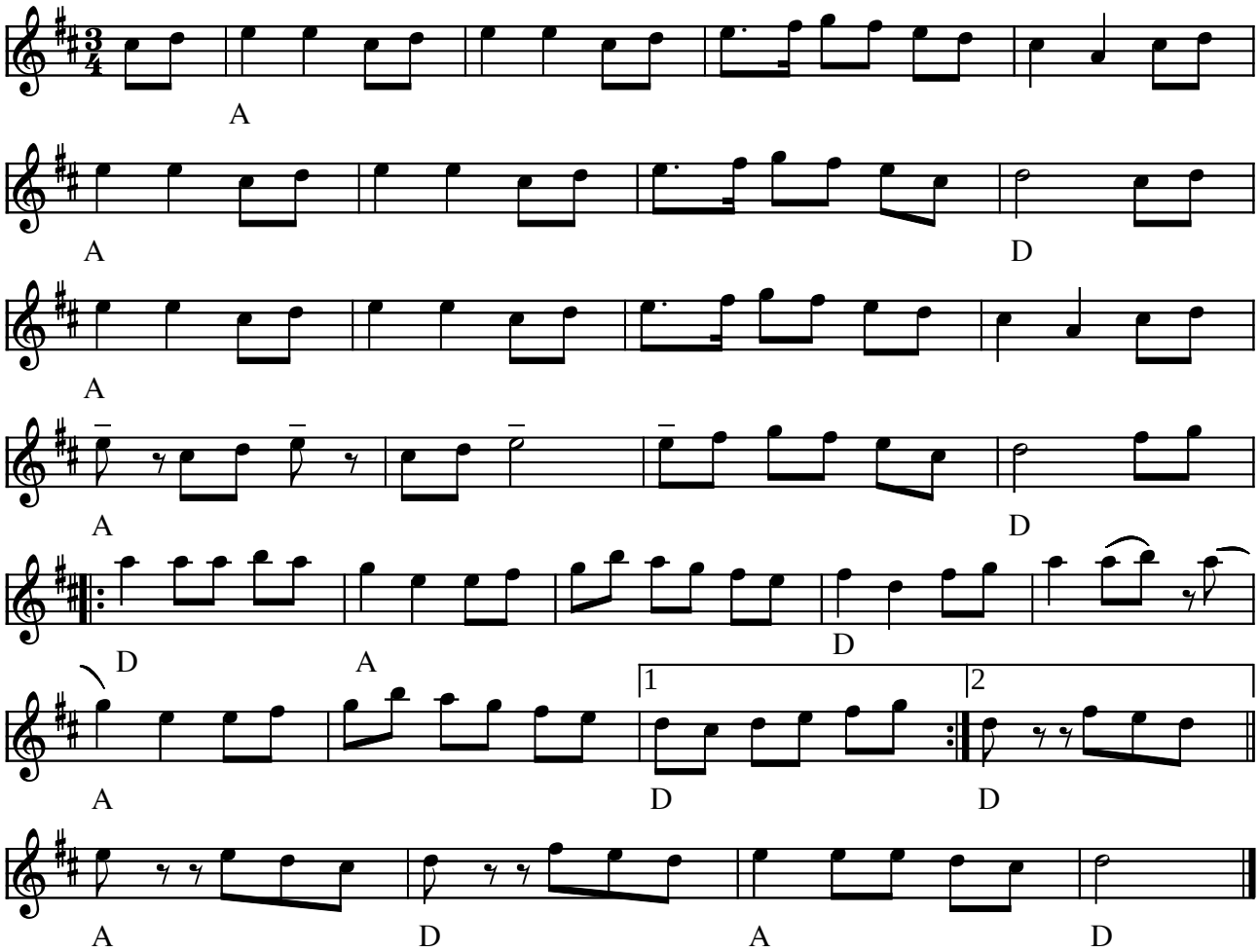

Potatis vals af Ale Möller (S)

Indspillet på:

- CD: Filarfolket - Vintervals (rescd 504)

(Node fra Folkets Hus Spillefolk: www.folketshus.dk)

Pottemagervalsen

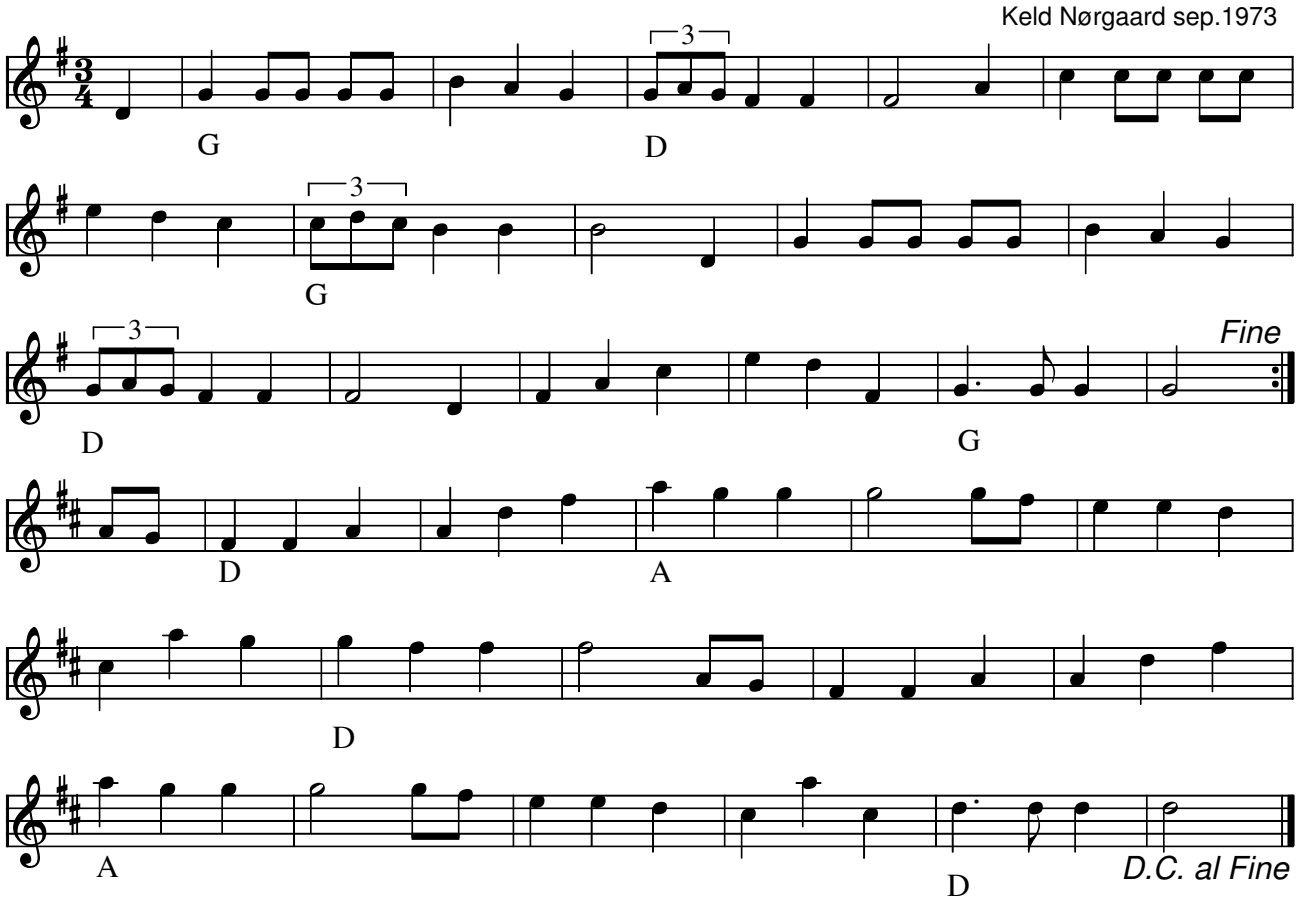

Pottemagervalsen (DK) af Keld Nørgaard Kristensen

I den originale node fra Keld Nørgaard spilles b-stykket 2 gange.

http://verninge.husflid.dk/maanedsnyt/januar-2012/portraet/#.Uo8_A66jPTo

Node fra Folkets Hus Spillefolk: www.spillefolk.dk (Filnavn: va-pottem, Lavet 3/12-2001 og sidst revideret 22/11-2013)

Provins vals

Frederik Iversen

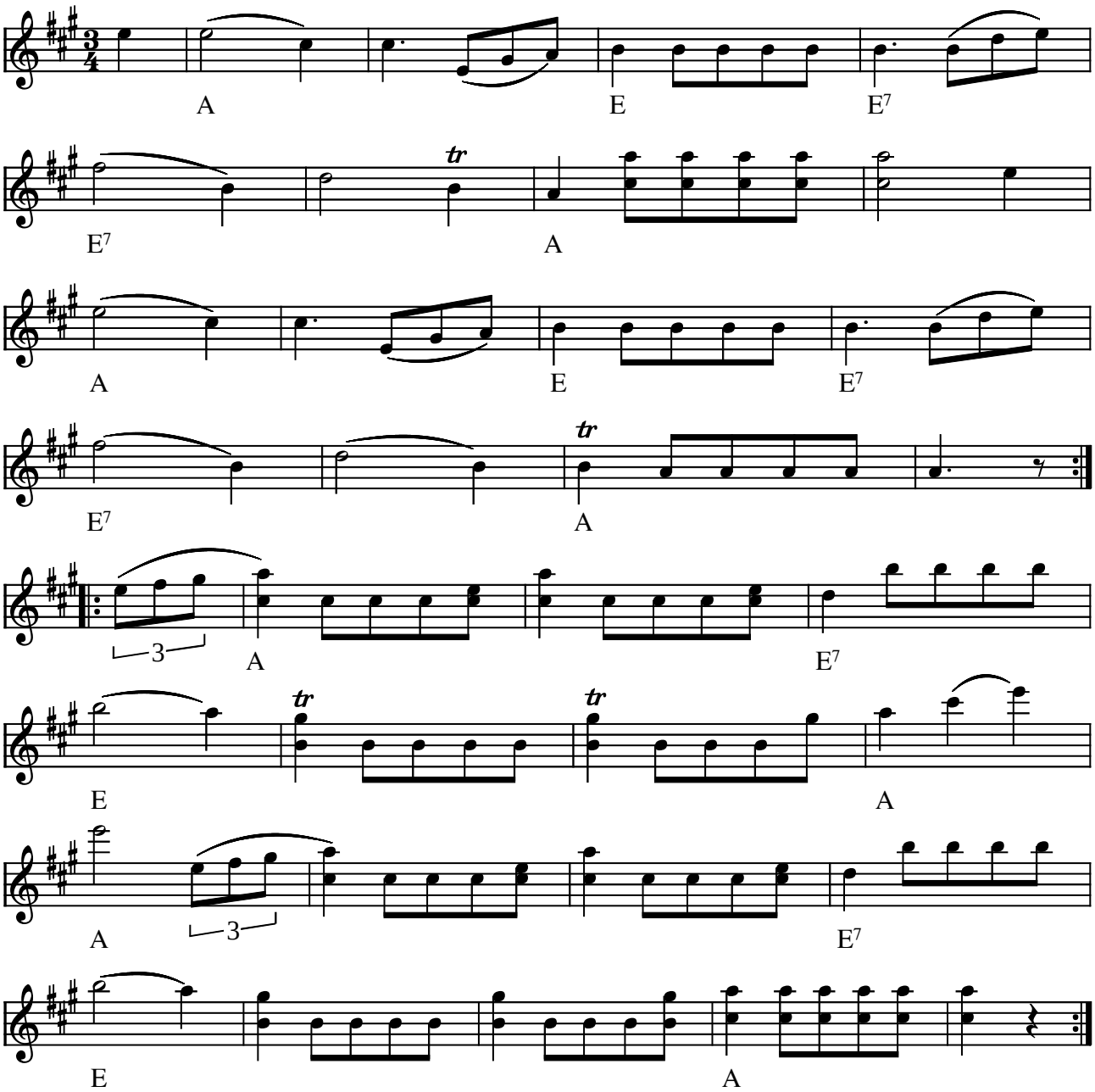

Provins vals af Frederik Iversen (DK)

"Den Provins Vals af mine egne"
"Ja den er gevaldig go'"

(Node fra Folkets Hus Spillefolk: www.folketshus.dk)

Quiro Ser Tu Sombra

vals

Venezuela

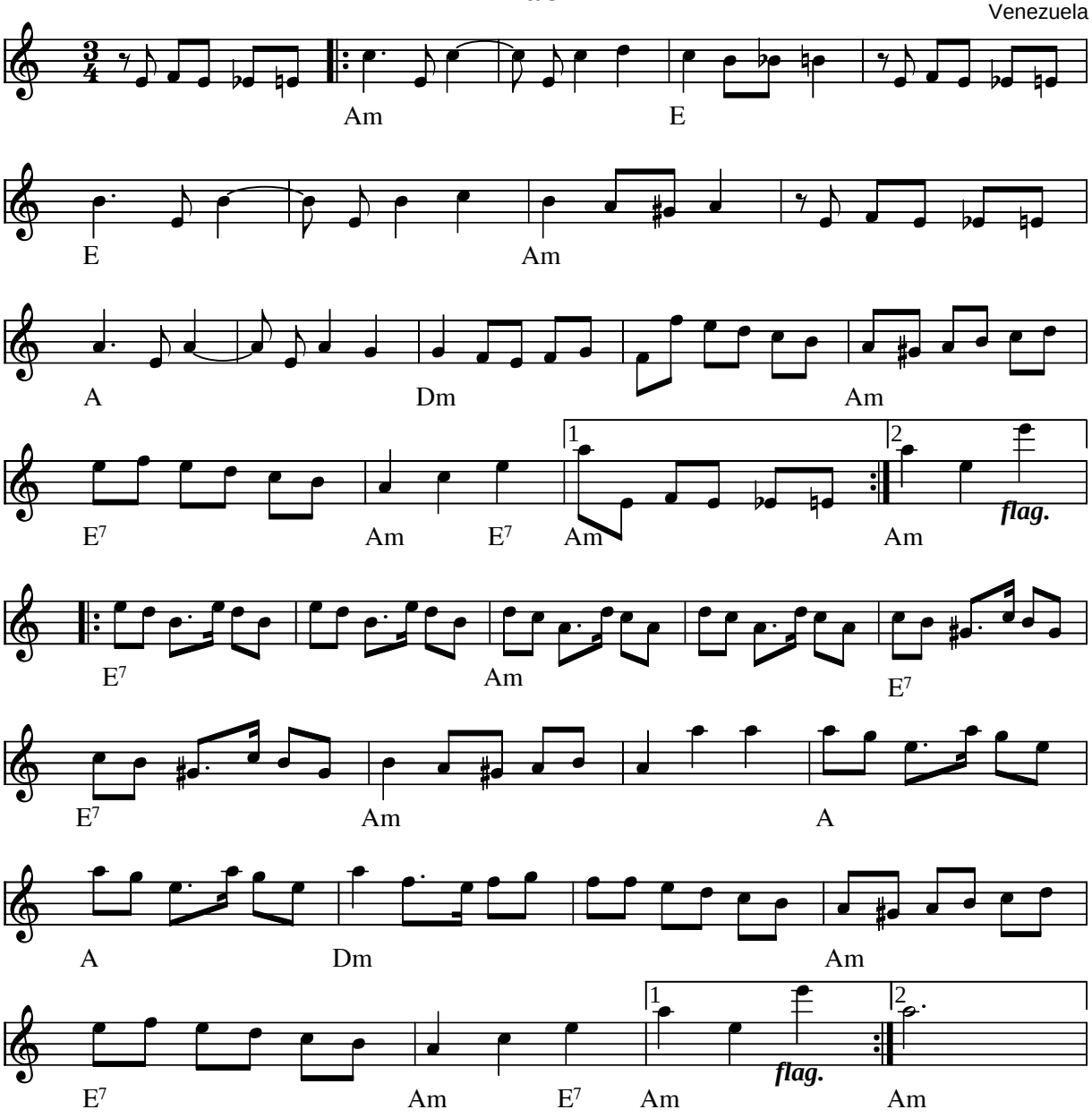

Quiro Ser Tu Sombra (vals) (Venezuela)

Kilde: Node fra Anne Eltard
Node fra Folkets Hus Spillefolk: www.folketshus.dk (Filnavn: va-quiro, node og tekst sidst revideret 26/1-2004)

Ranveig

vals

Bent Helgren Jacobsen

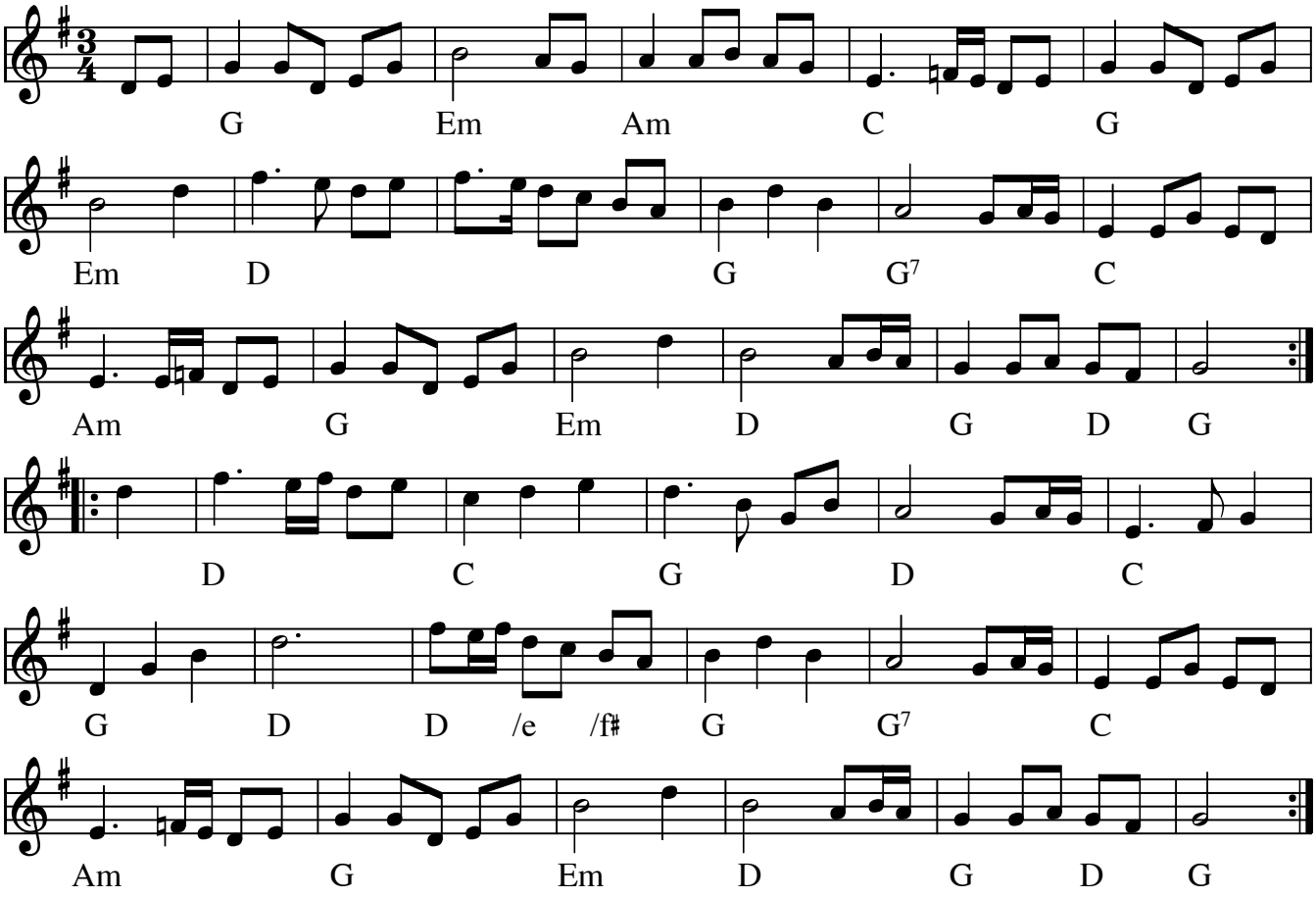

Ranveig (vals) (N)
Komponist: Bent Helgren Jakobsen

Spilles også i A-dur

Node fra Folkets Hus Spillefolk: www.folketshus.dk (Filnavn: va-ranveig, node sidst revideret 29/11-2008)
Egn: Røros,

Rapp-Kalles vals

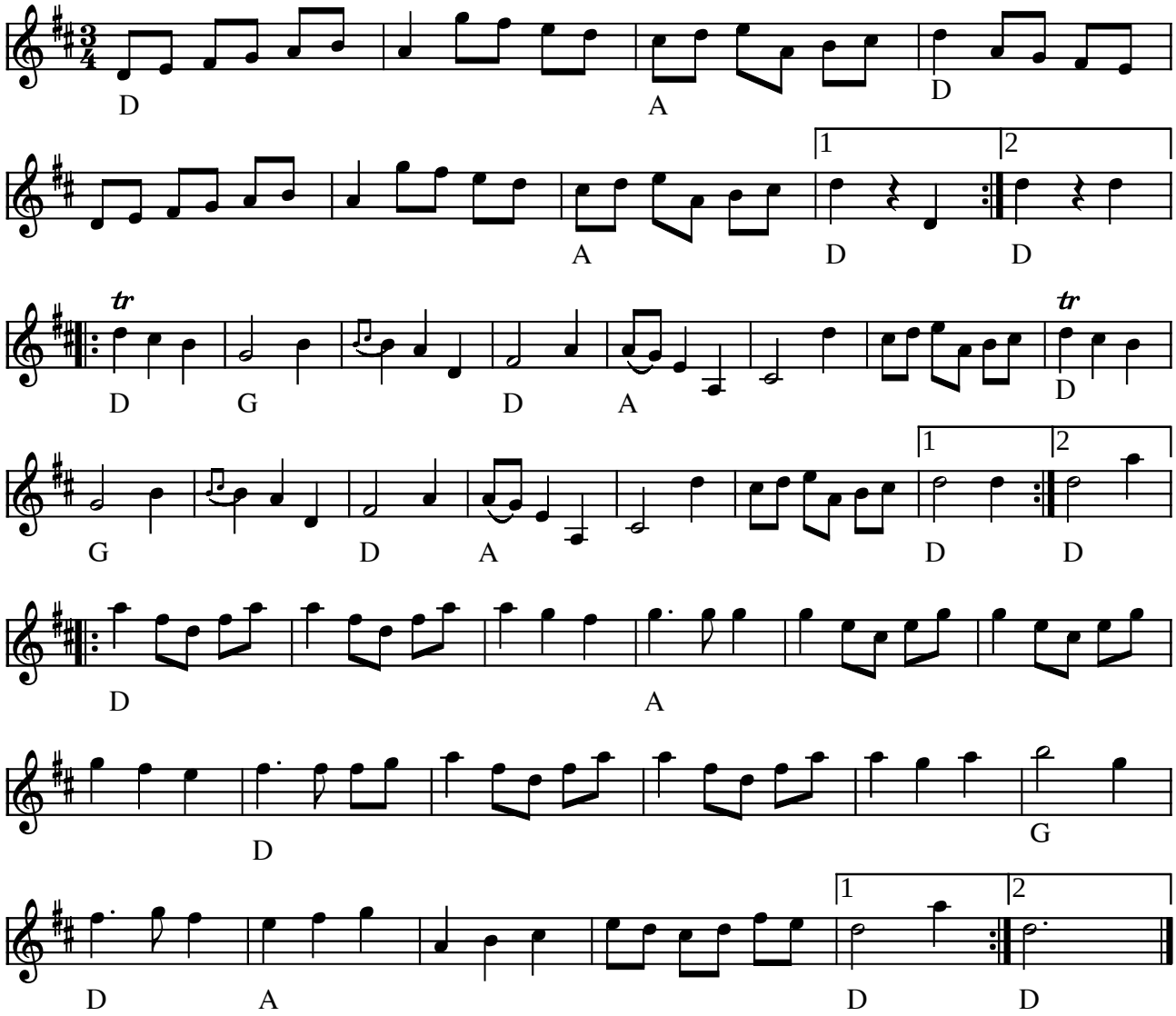

Rapp-Kalles vals (S)

NB! 2. rep. har 15 takter og 3. rep. har 17 takter

(Node fra Folkets Hus Spillefolk: www.folketshus.dk)

Ravnen

Vals

Michael Sommer 1999

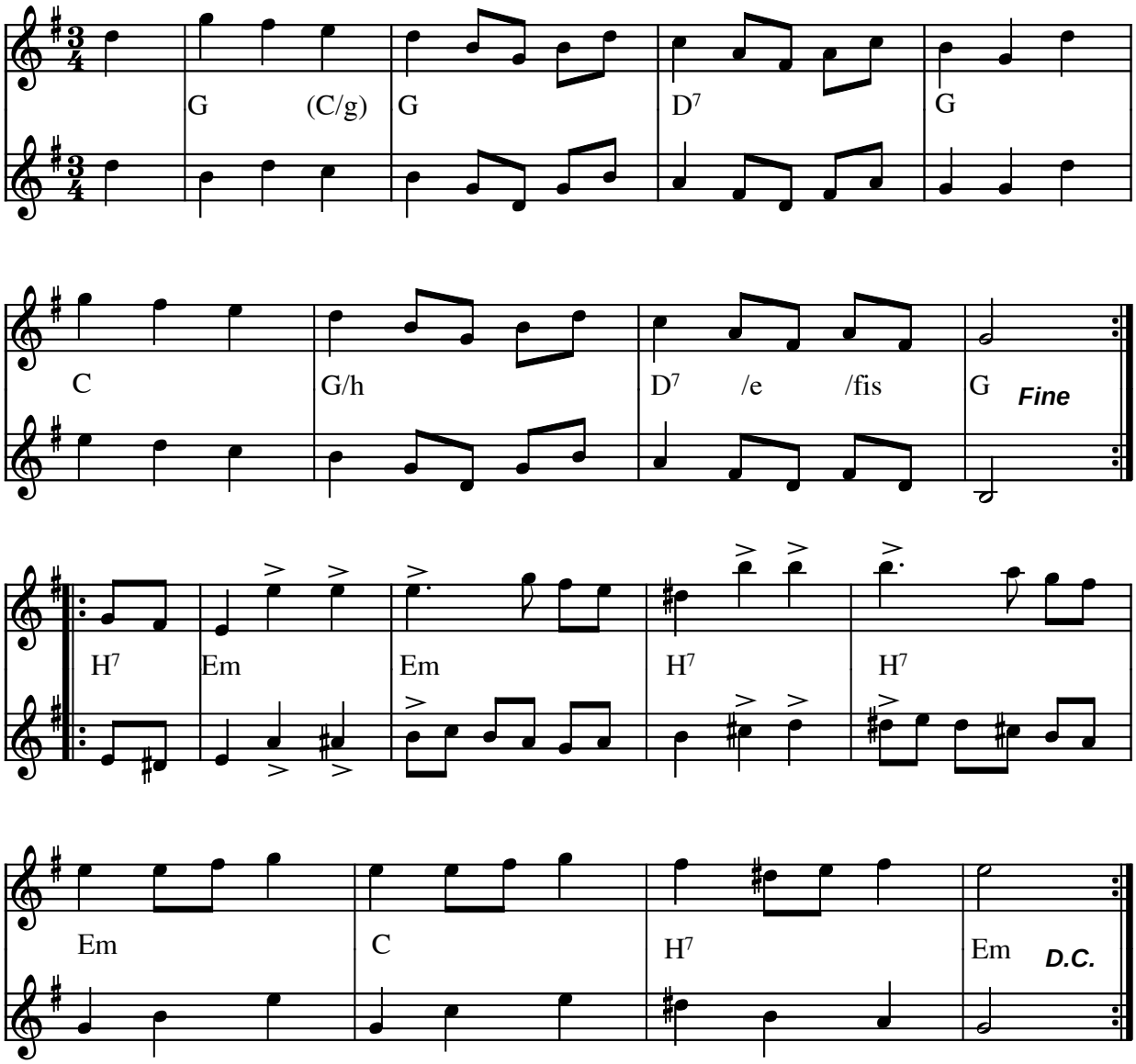

På > skriger den!

Ravnen (vals) af Michael Sommer (DK) 1999

Denne melodi deltog i konkurencen om Træfmelodi 1999

(Node fra Folkets Hus Spillefolk: www.folketshus.dk)

Ravne Peers vals

Fra Nordvestsjælland

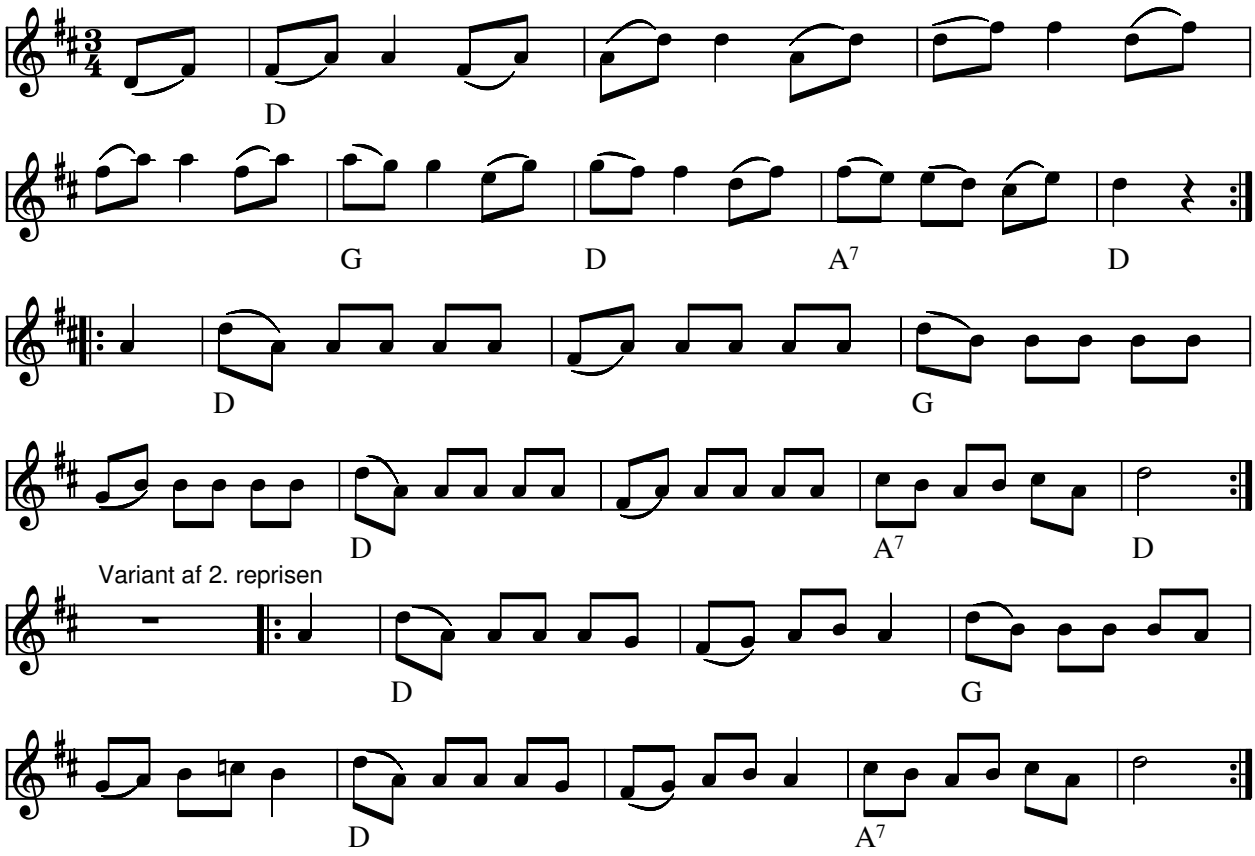

Ravne Peers vals (DK)

Denne melodi var træf-melodi ved Folkets Hus første spilletræf 1980. Den skulle efter sigende have givet inspiration til den spillende ravn, som siden har været vartegn for Folkets Hus Spillefolk.
Ved samme lejlighed blev den viste variant af 2. reprisen introduceret.

Valsen stammer fra Christian Olsens samling fra Nordvestsjælland udgivet ca 1930 under titel Ravne Peers Vals.

(Node fra Folkets Hus Spillefolk: www.folketshus.dk (Filnavn: va-ravnep, node sidst revideret 28/3-2010)

Reventlow nr 145

Jig

E. Reventlows nodebog fra 1799

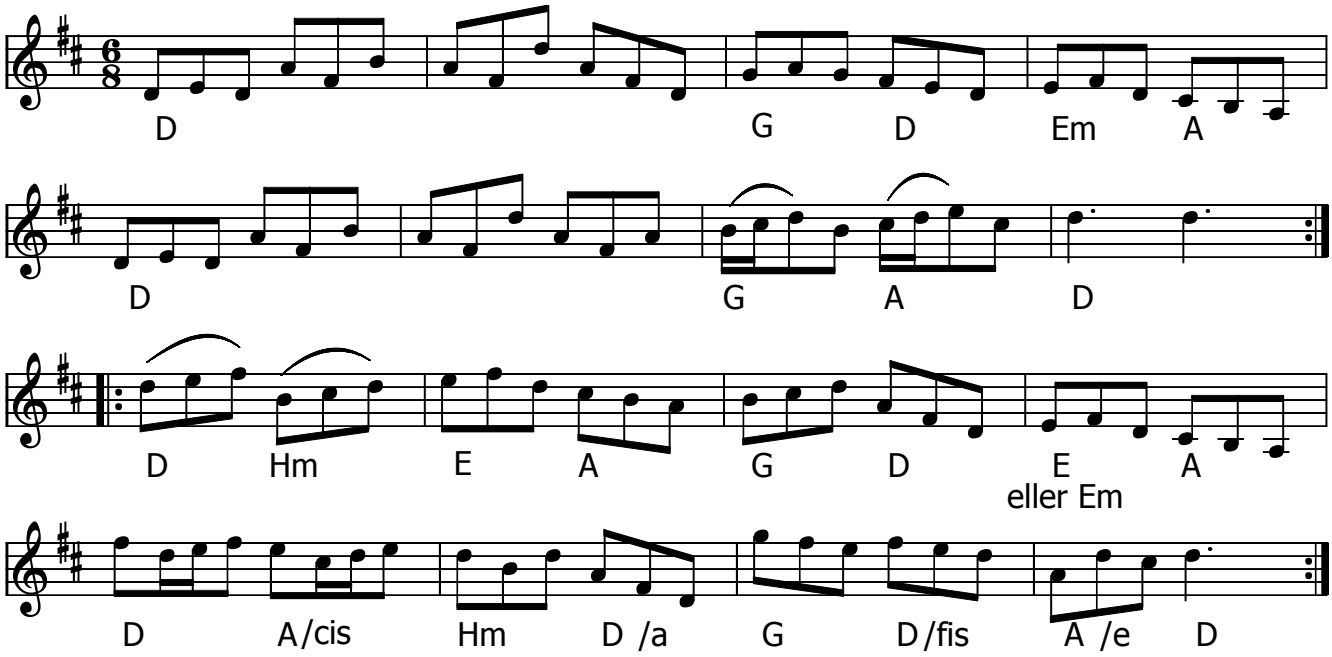

Reventlow nr. 145 (DK) Kan danses som vals

Kilde: Reventlows nodebog 1799

Toneart oprindeligt i F-dur, men Højreby Spillemandslaug spiller den i **D-dur som vals** efterfulgt af en jig fra Brødrene Bast ”Frederik” nr.206.
Citat fra Højreby Spillemandslaugs hjemmeside:

Reventlow-bogen er den yngste af de lollandske 1700-talsnodebøger. Den er dateret 1799 og har været ejet af en E. Reventlow. Men hvem det helt nøjagtigt var, ved man faktisk ikke. Slægten Reventlow er en vidt forgrenet dansk/holstensk adelsslægt, men nodebogen kunne være et led i opdragelsen af en af C.D.F. Reventlows sønner. Nodebogen rummer ud over 157 dansemelodier med tilhørende dansebeskrivelser 6 tysksprogede viser. Dansene i nodebogen er tidens modedanse, dvs. engelskdanse og contradanse.

Findes også i nodebog af Pia Brun Jørgensen (nr. 142) fra Højreby spillemandslaug.

Node fra Folkets Hus Spillefolk: www.spillefolk.dk (Filnavn: va-reventlow, node sidst revideret 27/6-2016)

Romerske Vals, Den

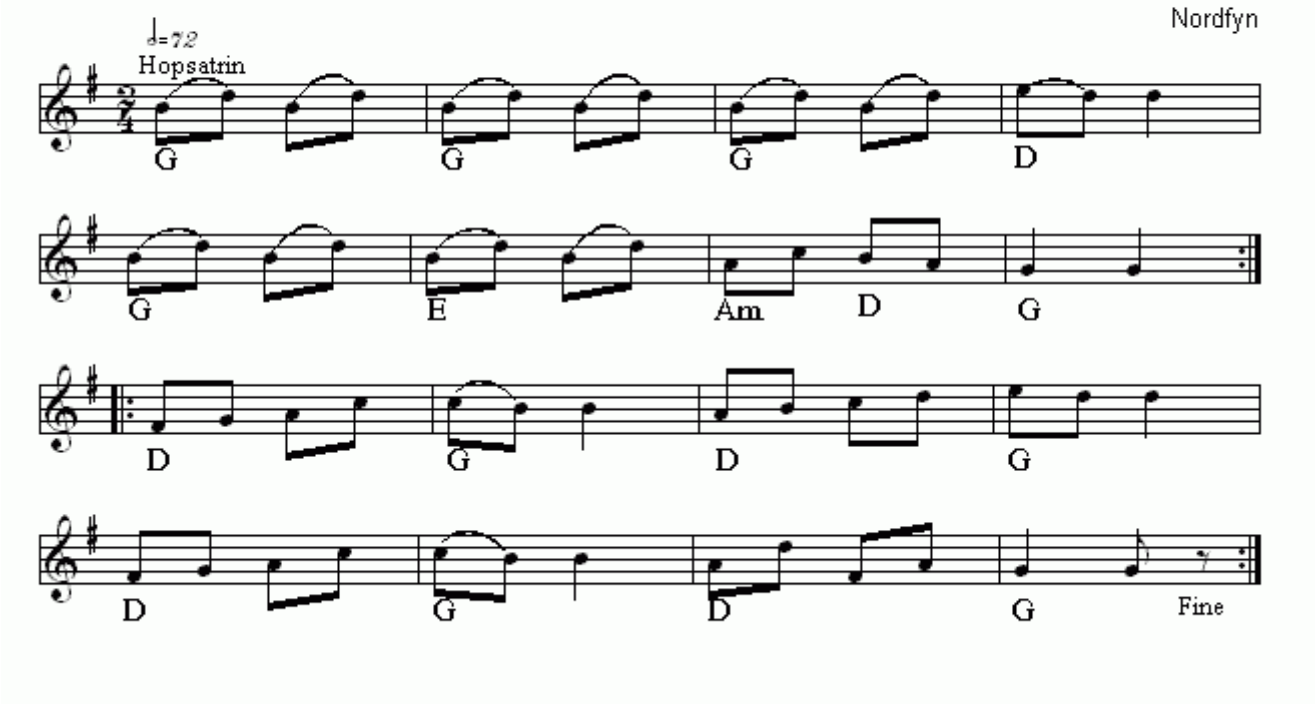

Romerske Vals, Den(DK)
Nr 410 i "358"-samlingen

Node fra Folkets Hus Spillefolk: www.folketshus.dk (Filnavn: va-romerskevalsden, node sidst revideret 26/11 - 2014)

Rosa på bal

Evert Taube

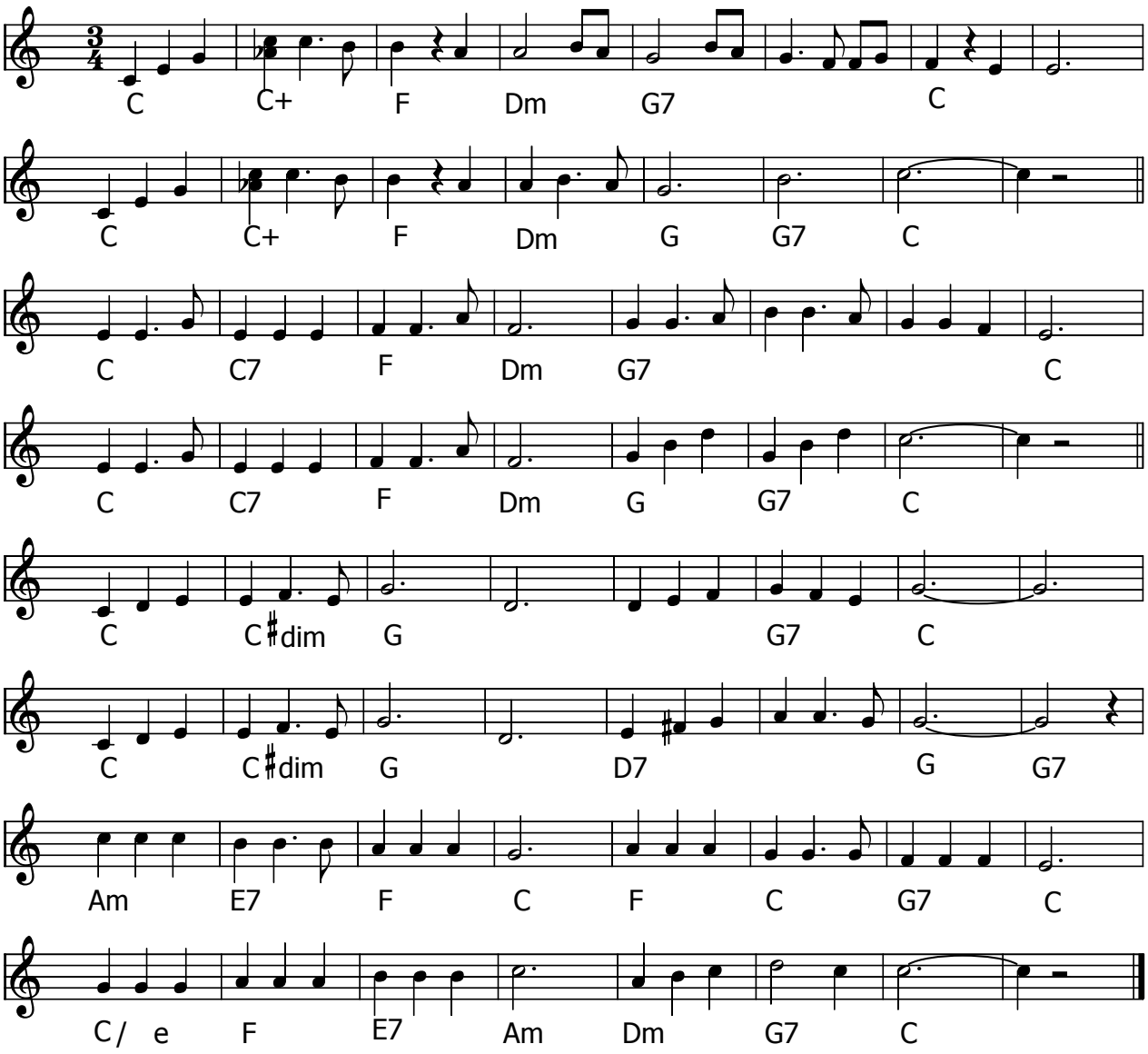

Rosa på bal (S) af Evert Taube (1890-1976)

Tänk att jag dansar med Andersson,
lilla jag, lilla jag,
med Fritiof Andersson!
Tänk att bli uppbjuden av en så'n
populär person!
Tänk, vilket underbart liv, det Ni för!
Säg mig, hur känns det att vara charmör,
sjöman och cowboy, musiker, artist...
Det kan väl aldrig bli trist?
Nej, aldrig trist, fröken Rosa,
har man som Er kavaljer.
Vart jag än ställer min kosa,
aldrig förglömmer jag Er.
Ni är en sångmö från Helikons berg.
Åh, fröken Rosa, er linje, er färg,
skuldran, profilen med lockarnas krans,
ögonens varma glans!

Tänk, inspirera herr Andersson,
lilla jag, inspirera Fritiof Andersson!
Får jag kanhända min egen sång,
lilla jag, nå'n gång?
"Rosa på bal", vackert namn, eller hur?
Början i moll och finalen i dur.
När blir den färdig, herr Andersson, säg,
visan Ni diktar till mig?
Visan om Er, fröken Rosa,
får Ni ikväll till Ert bord.
Medan vi talar på prosa
diktar jag rimmande ord.
Tyst! Ingen såg att jag kysste Er kind.
Känn hur det doftar från parken av lind!
Blommande lindar kring månbelyst stig...
Rosa, jag älskar dig!

Node fra Folkets Hus Spillefolk: www.spillefolk.dk (Filnavn: va-rosa, node sidst revideret 13/11-2012)

Rundt om og ret hjem

Vejle

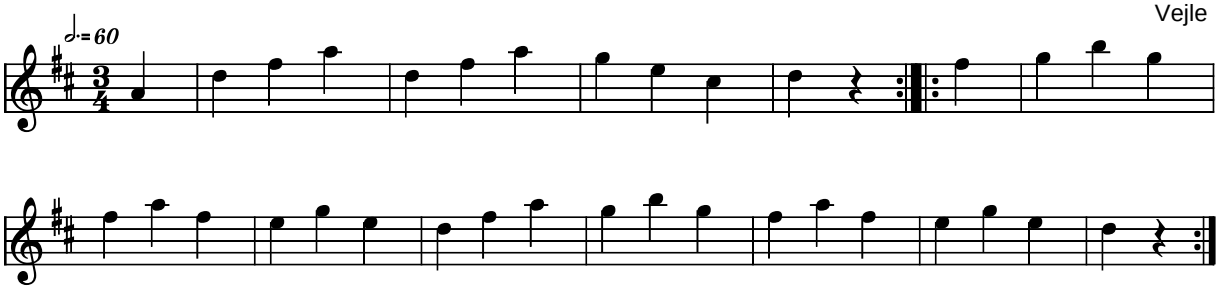

Rundt om og ret hjem Vejle (DK)

Kilde: 358 Danske Folkedansemelodier (nr. 84)
Node fra Folkets Hus Spillefolk: www.folketshus.dk (Filnavn: va-rundtom, node og tekst sidst revideret 20/5-2004)

Vals fra Rusland

Arr: Lise Lansner

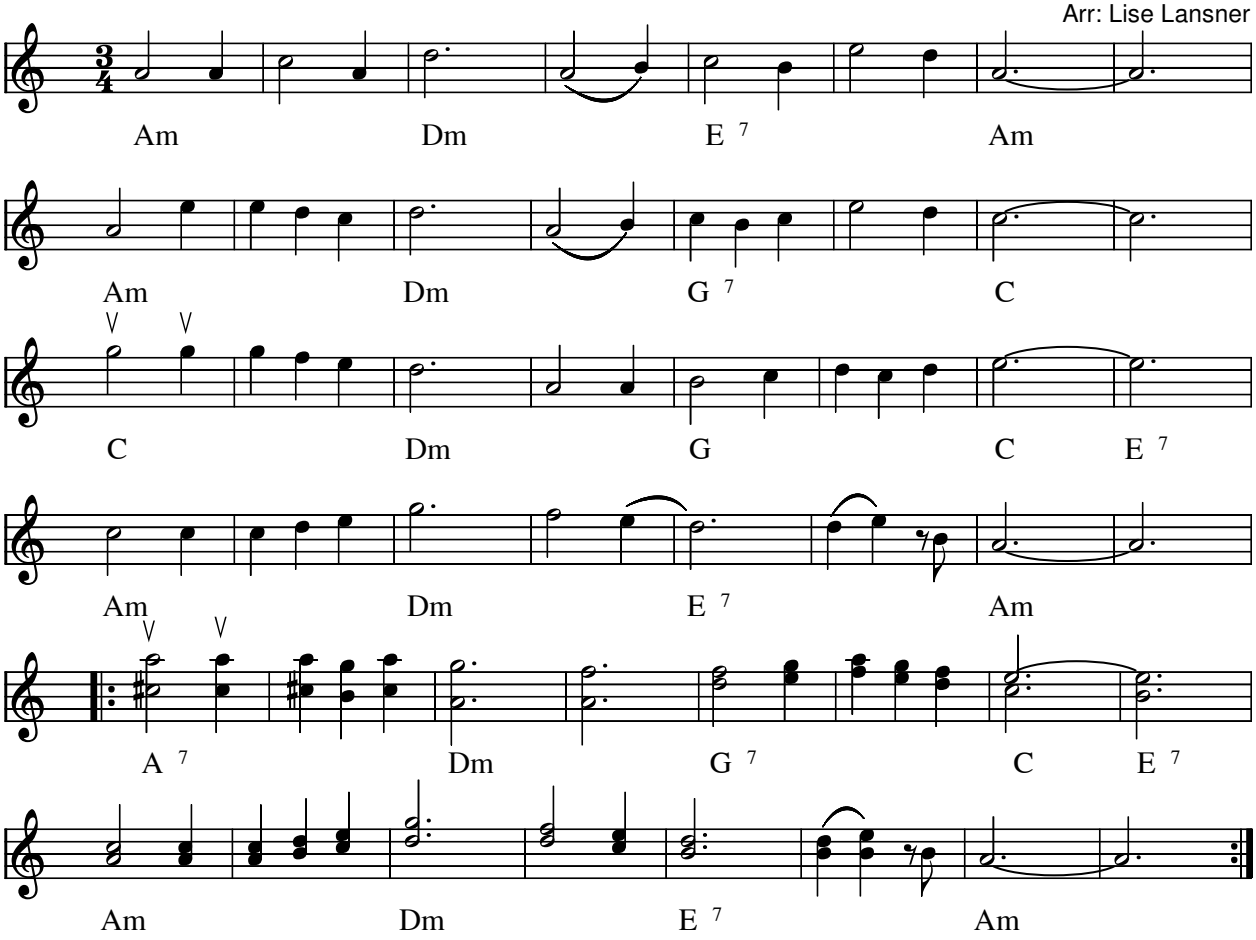

Vals fra Rusland (RUS)

Kilde: Tingluti spillebog nr 1. Arr: Lise Lansner

Node fra JJ

Node fra Folkets Hus Spillefolk: www.folketshus.dk (Filnavn: va-rus, node sidst revideret 11/1-2010)

Vals fra Rättvik

Stegvals

e. Karl Werkmäster

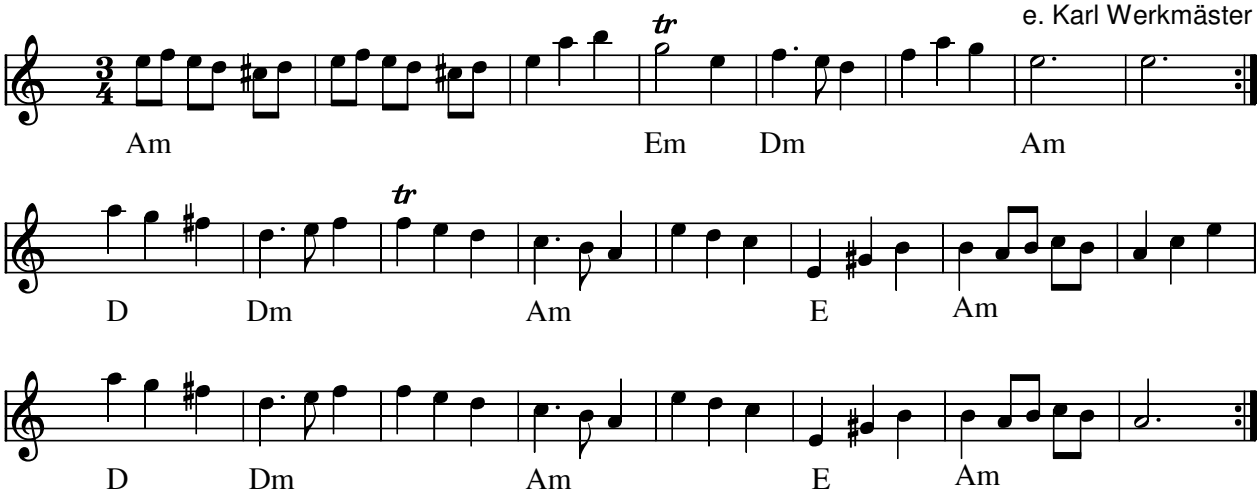

Vals fra Rättvik (S) Stegvals e. Karl Werkmäster

- CD: Three Swedish Fiddlers (1991) Shanachie 21001

Node fra Folkets Hus Spillefolk: www.spillefolk.dk (Filnavn: va-rzttvi, node sidst revideret 25/12-2010)

Rævens vals

e. Evald Thomsen

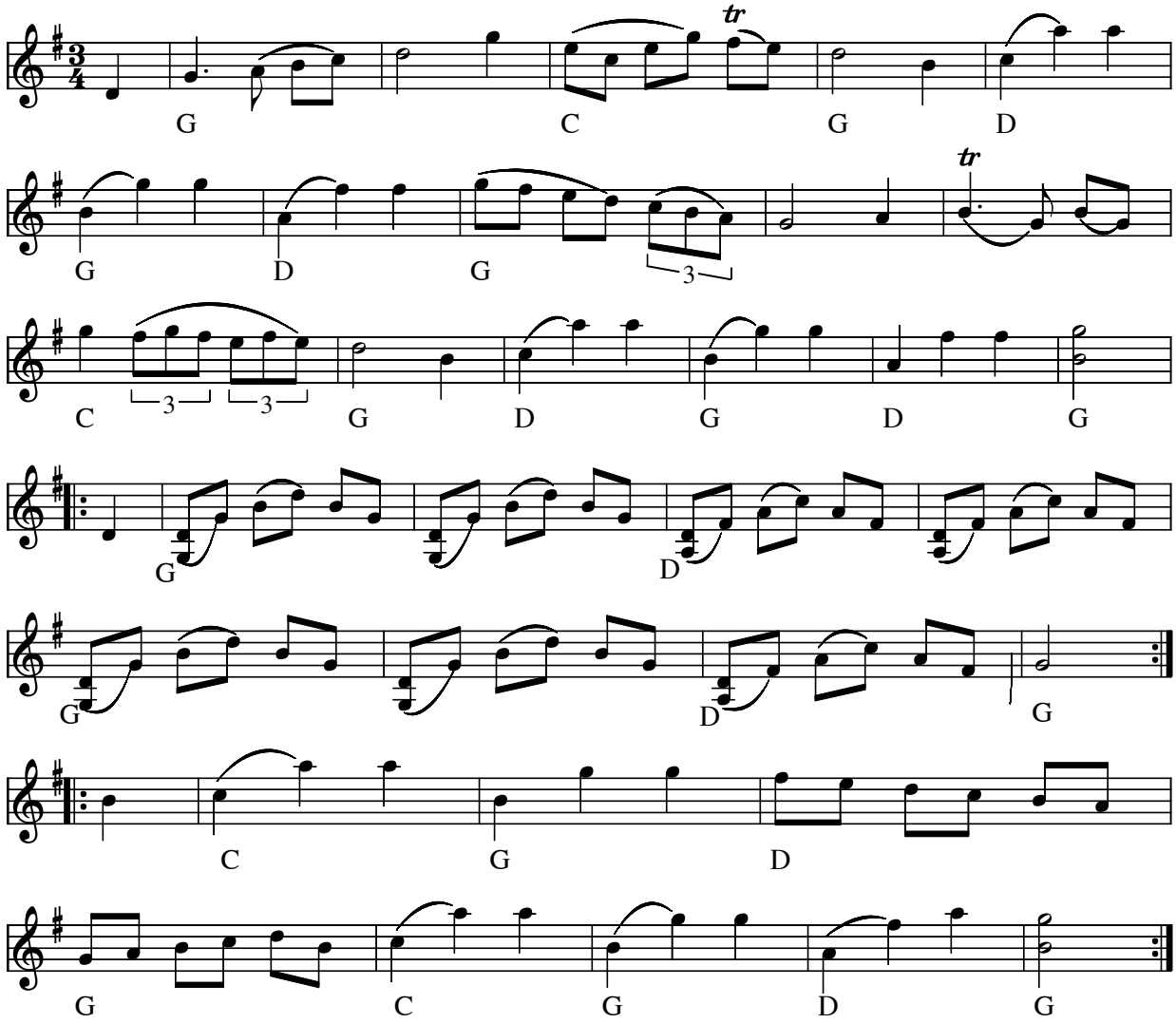

Rævens vals e. Evald Thomsen(DK)

Indspillet på:

- LP: Evald og Hardy Thomsen: Stegt Flæsk og Kartofler (BASF 15 25282-5 1973)

Node fra Folkets Hus Spillefolk: www.spillefolk.dk (Filnavn: va-rzvens, node sidst revideret 15/9-1999)

Røgle valsen

af Svend-Erik Pedersen 2009

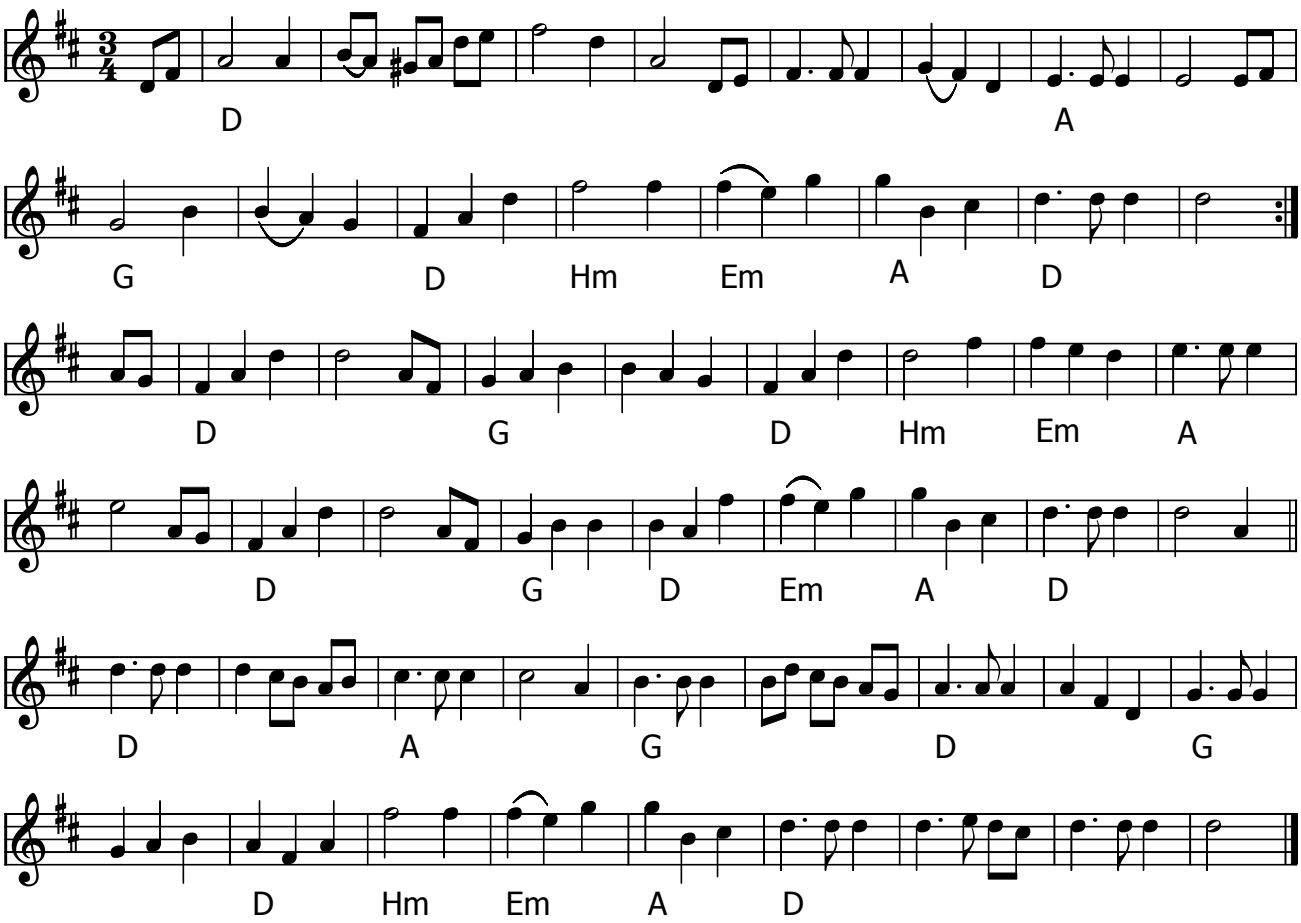

Røgle valsen (DK) af Svend-Erik Pedersen - 2009

Deltog i konkurrencen om årets træfmelodi 2009. Røgle betyder langstrakt forhøjning og forekommer i en del stednavne.

Node fra Folkets Hus Spillefolk: www.spillefolk.dk (Filnavn: va-rzzgle, Lavet 10/2-2009 og sidst revideret 29/3-2017)

Vals fra Røros

e. Sven Nyhus

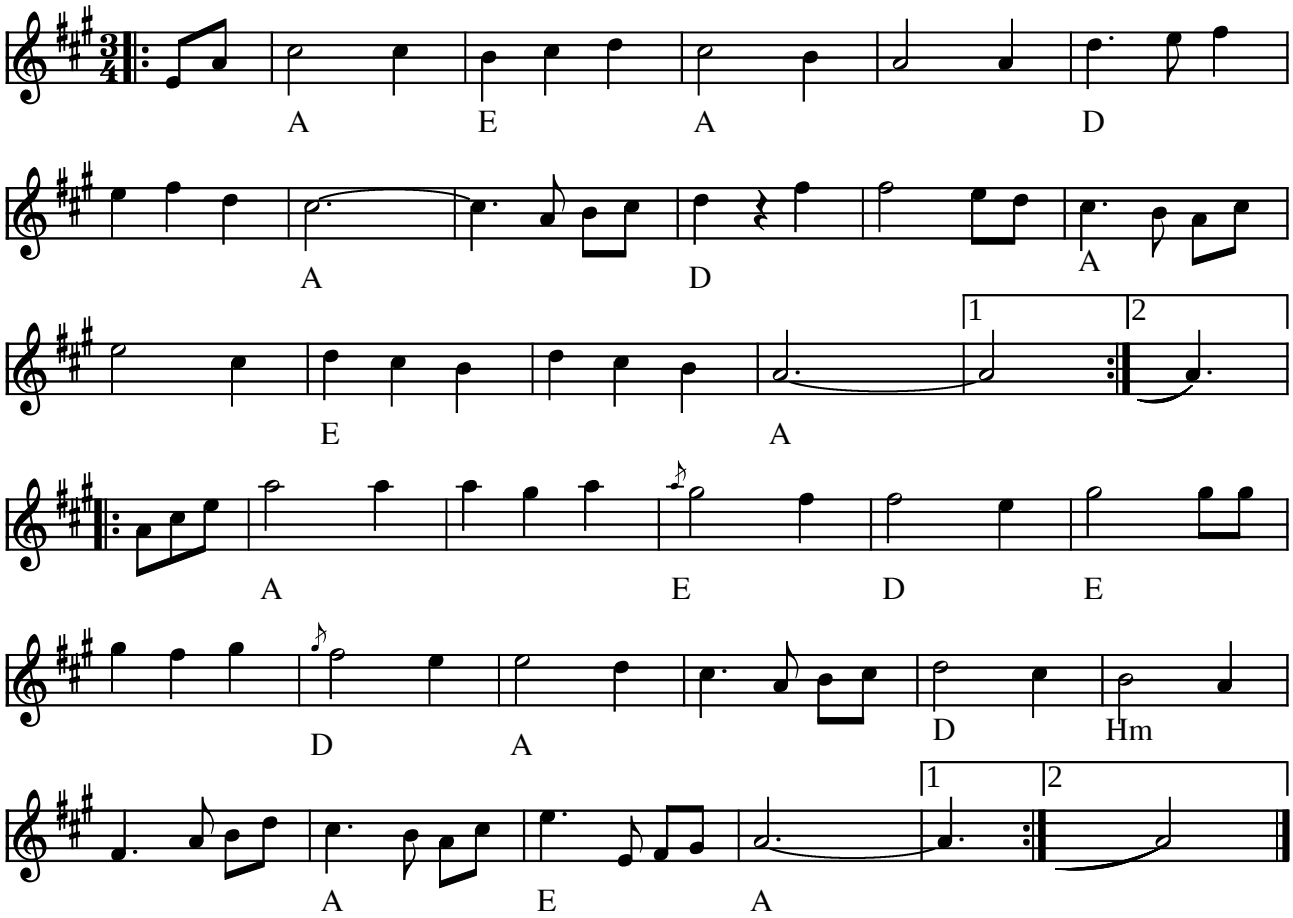

Vals fra Røros e. Sven Nyhus (N)

(Node fra Folkets Hus Spillefolk: www.folketshus.dk)

San Francisco vals

Påhl Olle
arr.: Tårvalsen

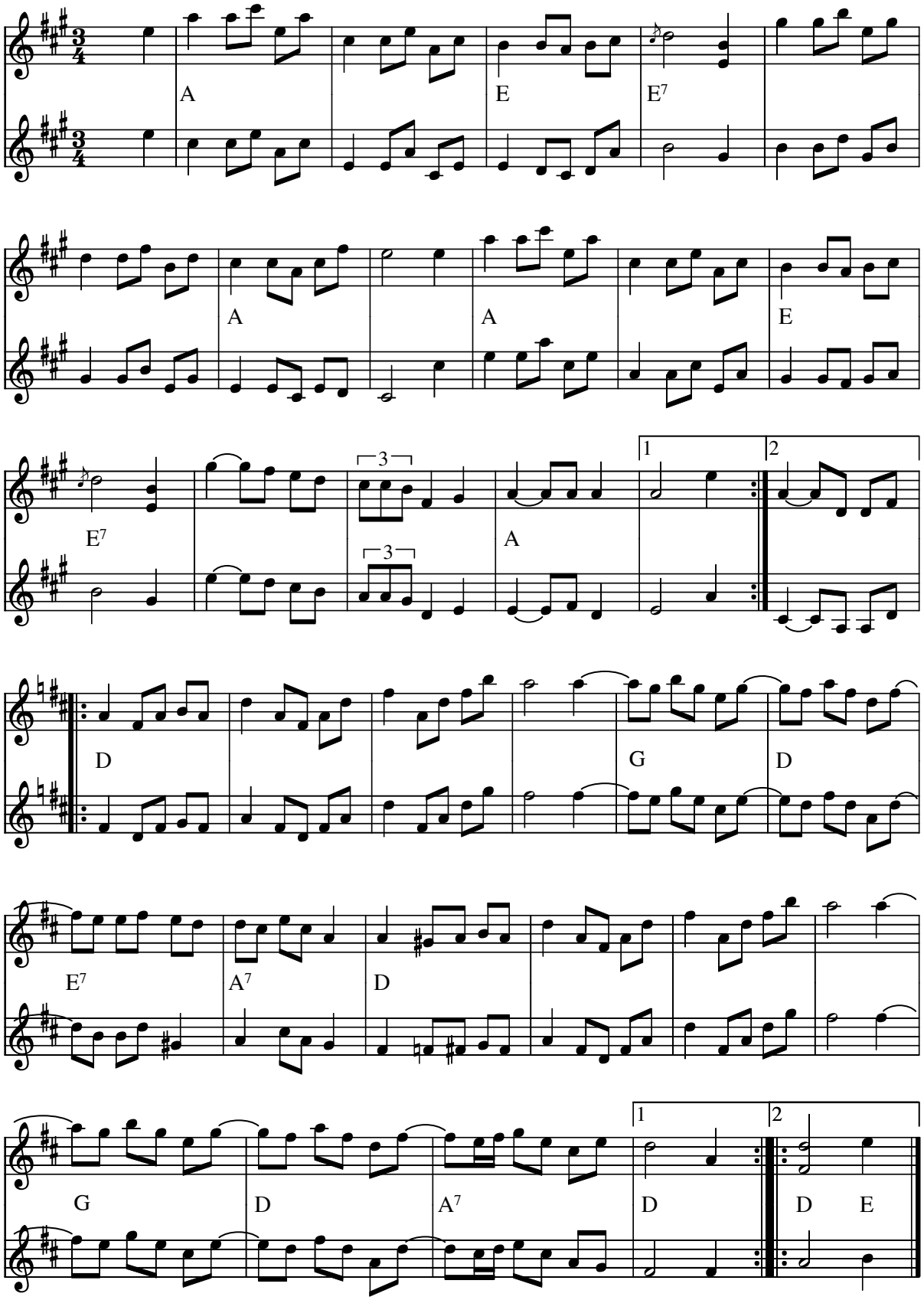

San Francisco valsen (S) af Påhl Olle 1983 Påhl Olle og Jonny Soling var på turné i USA. Olle komponerede en ny melodi i hver by.

- LP: Påhl Olle (SILJUM BGS 8501 1985)

Node fra Folkets Hus Spillefolk: www.spillefolk.dk (Filnavn: va-sanfran, node sidst revideret 21/3-1999)

Schlossmanseksti

vals til Dorte

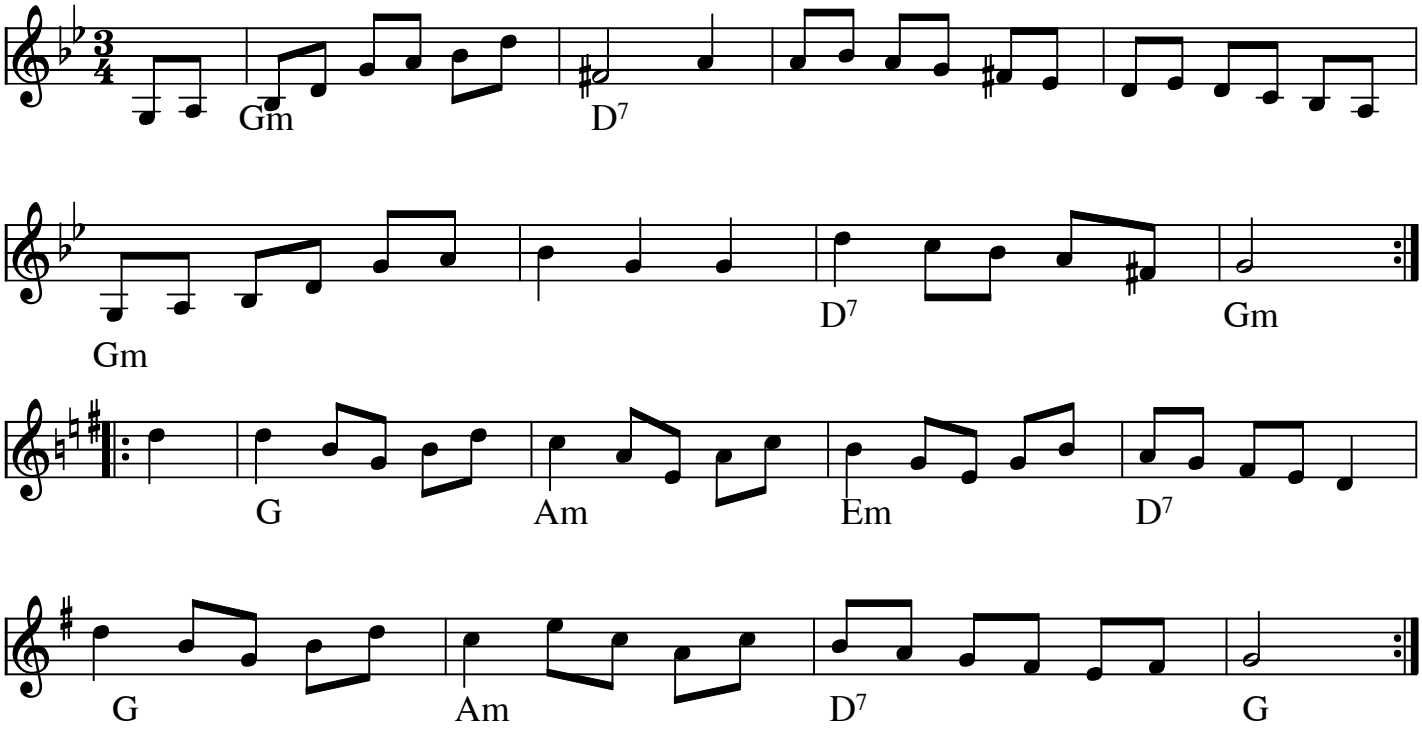

Komponist :Ole Quistgaard
Skrevet til Dorte Slossmans 60 års fødelsdags fest i Martofte

Sct. Bernhards Vals

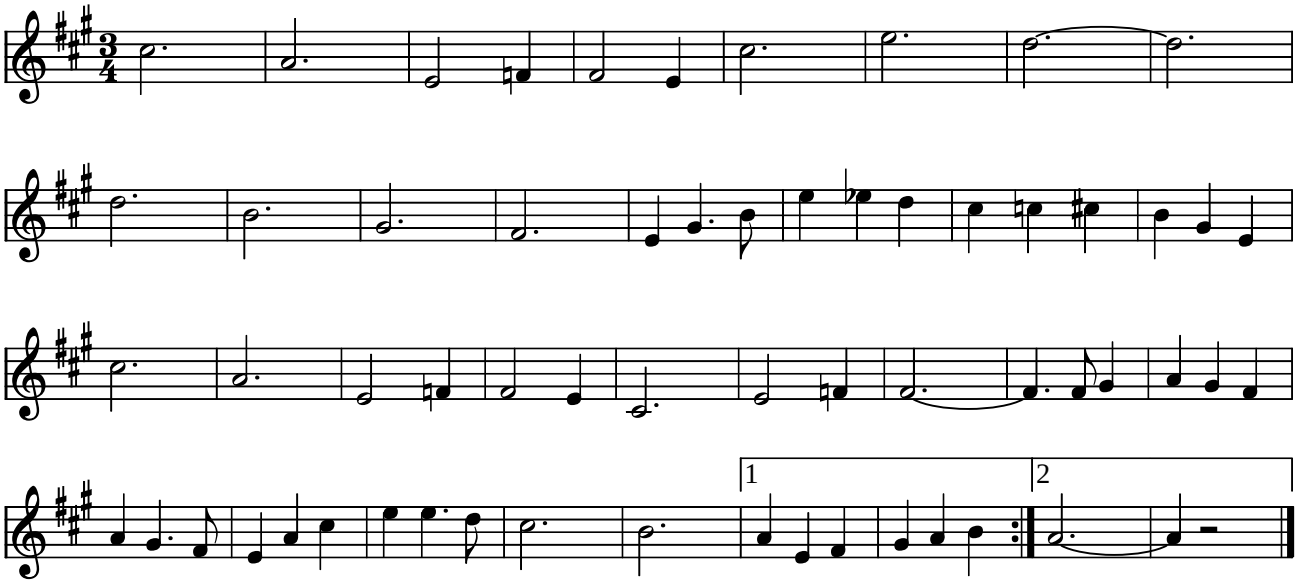

Sct. Bernhards vals

Kilde: Node fra Michael Petersen, Ramsø
Node fra Folkets Hus Spillefolk: www.folketshus.dk (Filnavn: va-sctbern, tekst sidst revideret 4/11-2005)

Vals fr. Seglora

Västergötland

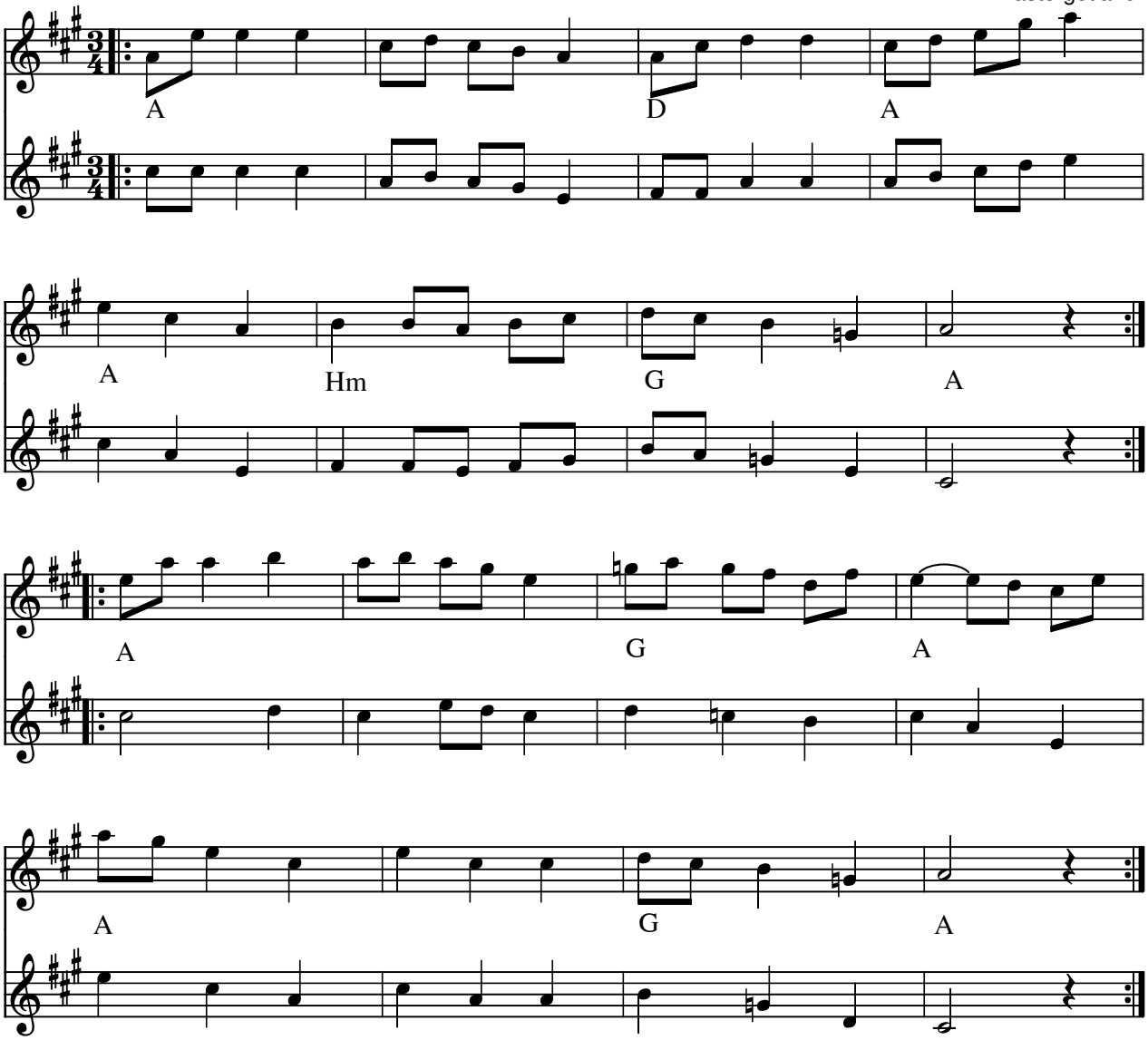

Vals från Seglora (S) arr. Src-93

Node fra Folkets Hus Spillefolk: www.spillefolk.dk (Filnavn: va-seglora, Lavet 25/4-2005 og sidst revideret 27/6-2013)

Egn: Västergötland

Sensommarvalsen

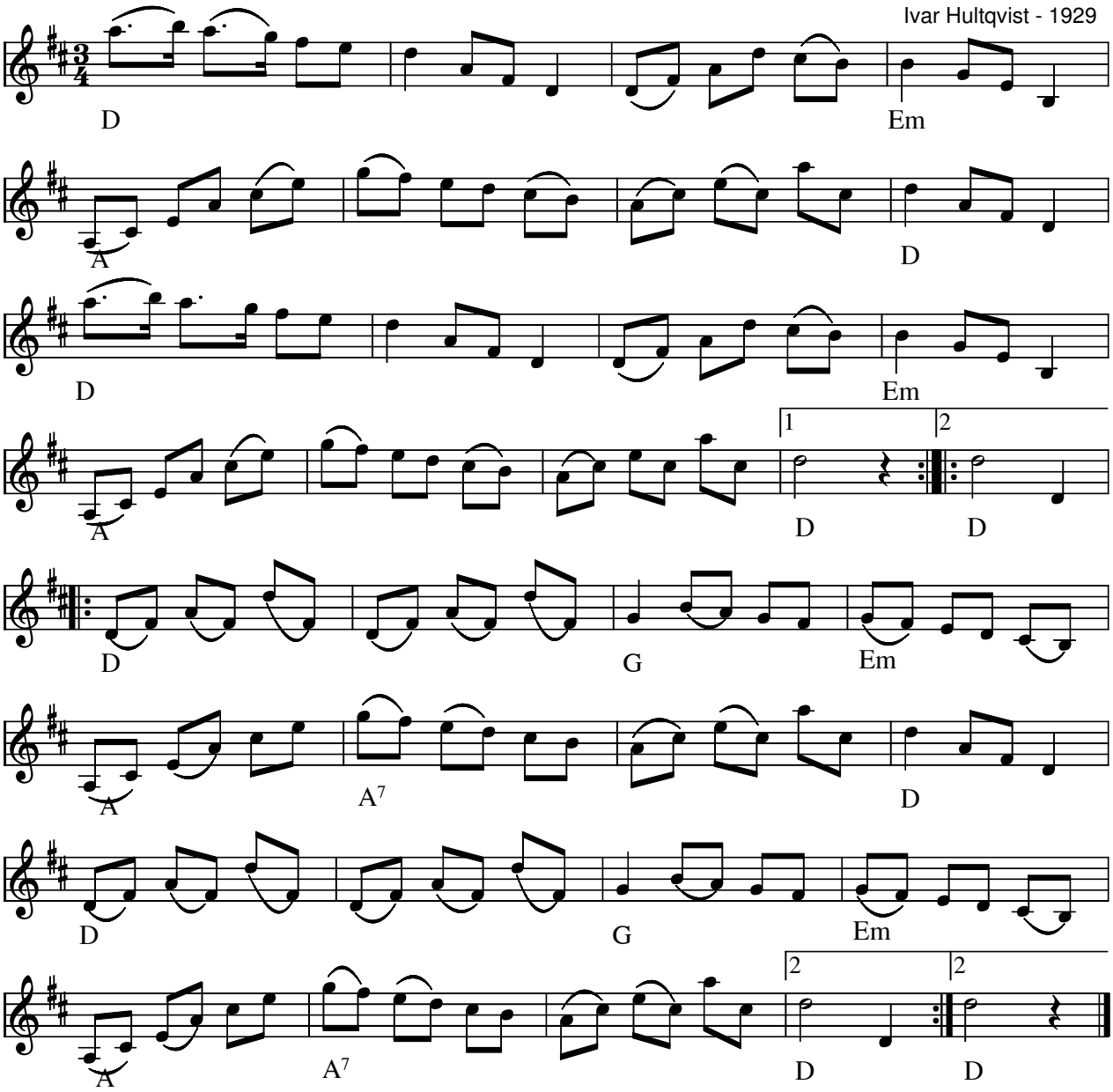

Sensommarvalsen (S) av Ivar Hultqvist - 1929

Nr 298 i Sv.L. Östergötland 1

Citat fra kommentarbox:

Jag heter Per-Arne Hultqvist och är yngste son till riksspelman Ivar Hultqvist, som levde 1895-1965. Sensommarvalsen komponerade min far 1929 och den har i Sverige spelats in bl a med Erik Öst, Gert Ohlsson och Bröderna Lindkvist. I augusti 2010 framfördes Sensommar-valsen på Skansen i Stockholm, där den röstats fram som lämpligsk allspelslåt vid en spelmansstämma

Node fra Folkets Hus Spillefolk: www.spillefolk.dk (Filnavn: va-sensom, Lavet 14/11-1999 og sidst revideret 13/9-2013)

Vals fra Setesdalen

arr.: John Chambers

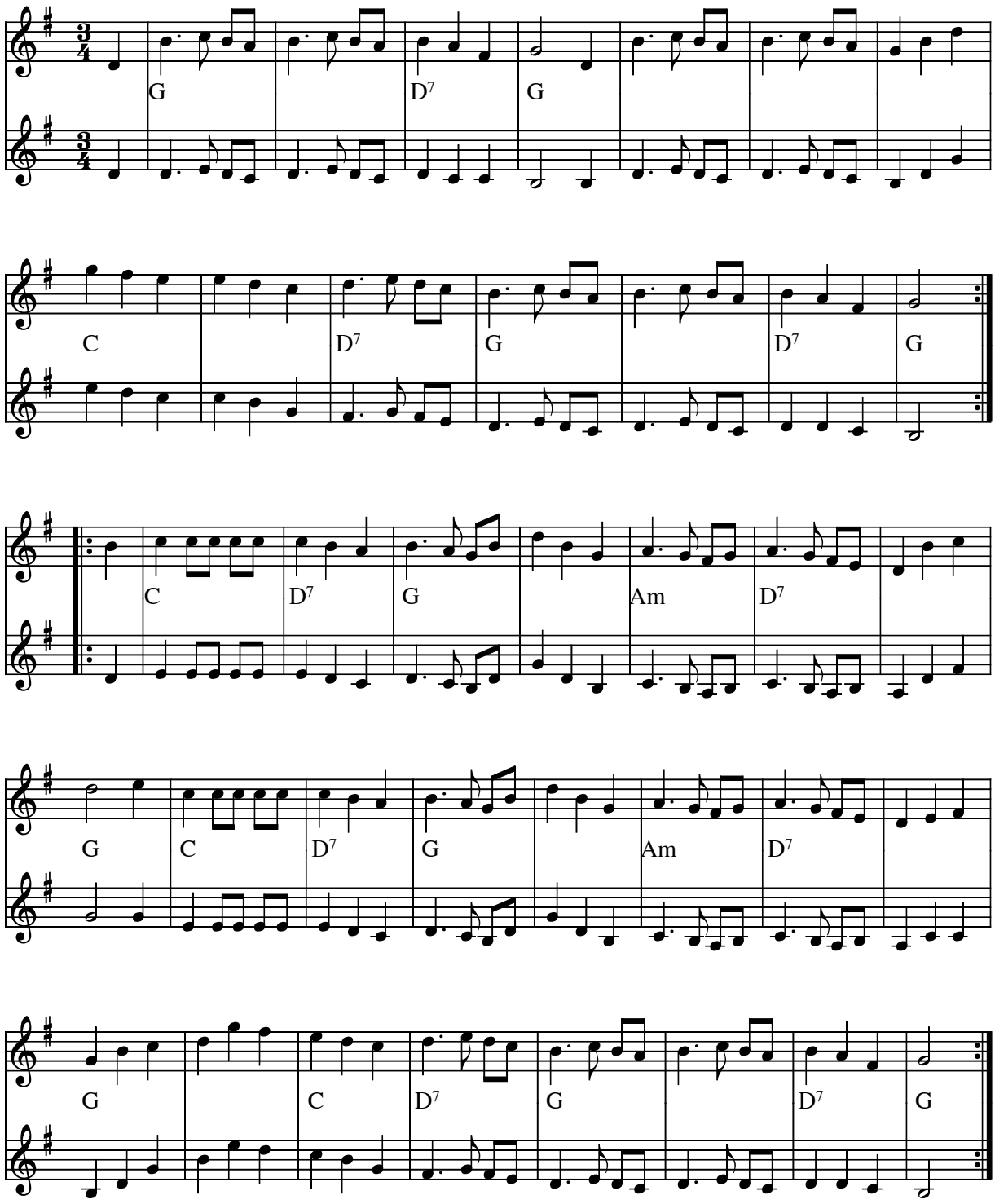

Vals fra Setesdalen (N)

Kilde: Notation fra John Chambers
Node fra Folkets Hus Spillefolk: www.folketshus.dk (Filnavn: va-setes, node og tekst sidst revideret 4/5-2004)

The Shepherds Wife

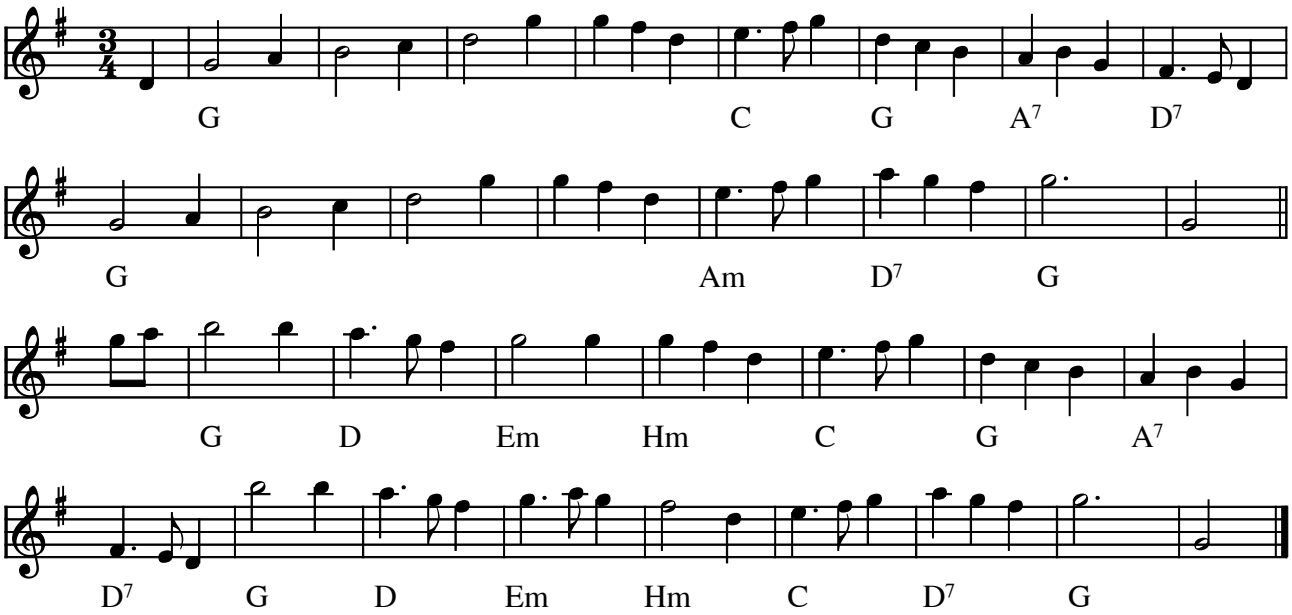

The Shepherds Wife (vals) (IRL)

(Node fra Folkets Hus Spillefolk: www.folketshus.dk)

Vals fra Shetland

Jon Anderson

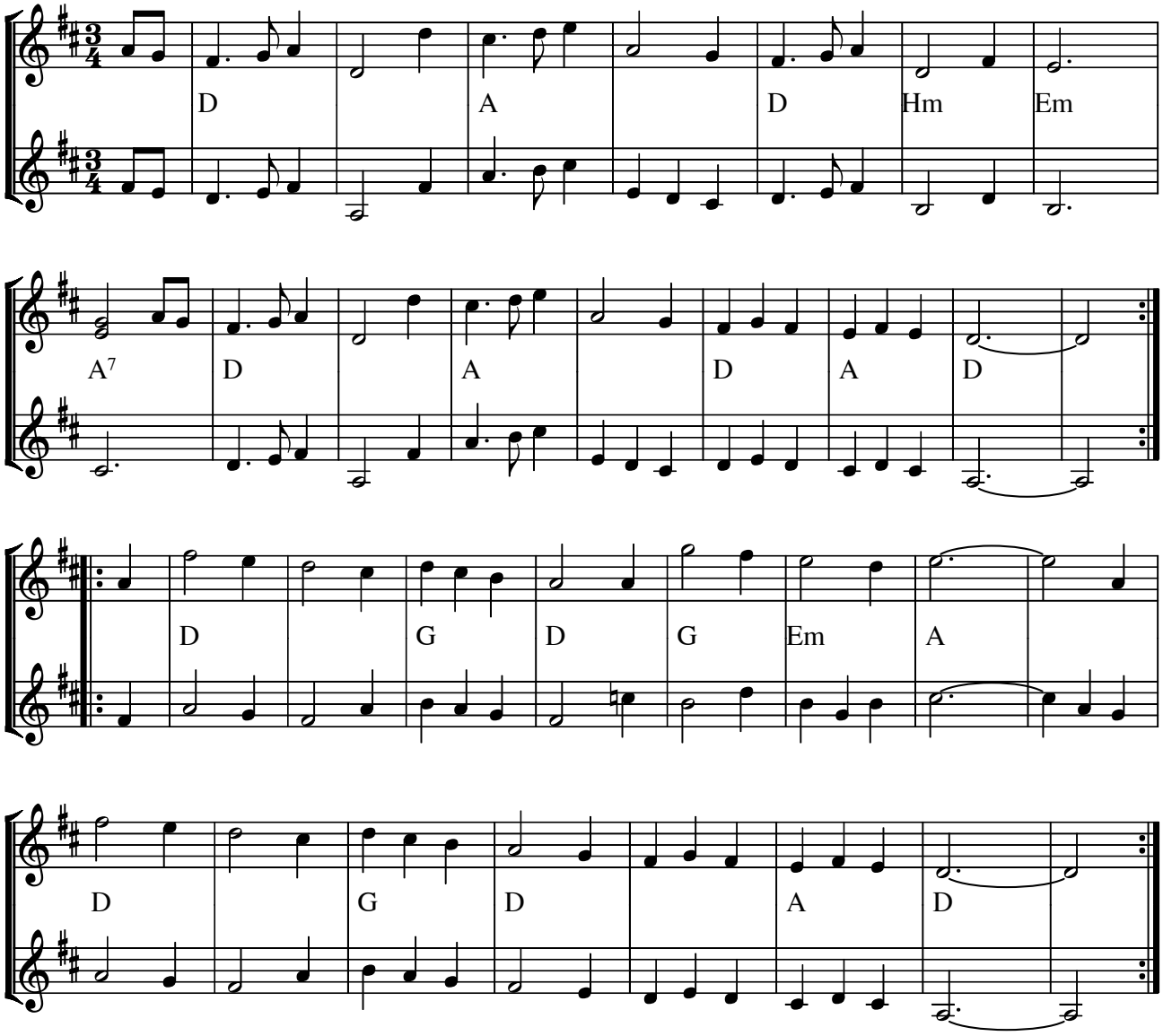

Vals fra Shetland (Shetland) af Jon Anderson , Arr.: Henning Lund

Node fra Folkets Hus Spillefolk: www.spillefolk.dk (Filnavn: va-shetl, Lavet 25/4-2005 og sidst revideret 29/5-2015)

Festen for Sicilie

Vals i E-moll

Af Lone Nielsen Darger 9/3-1993

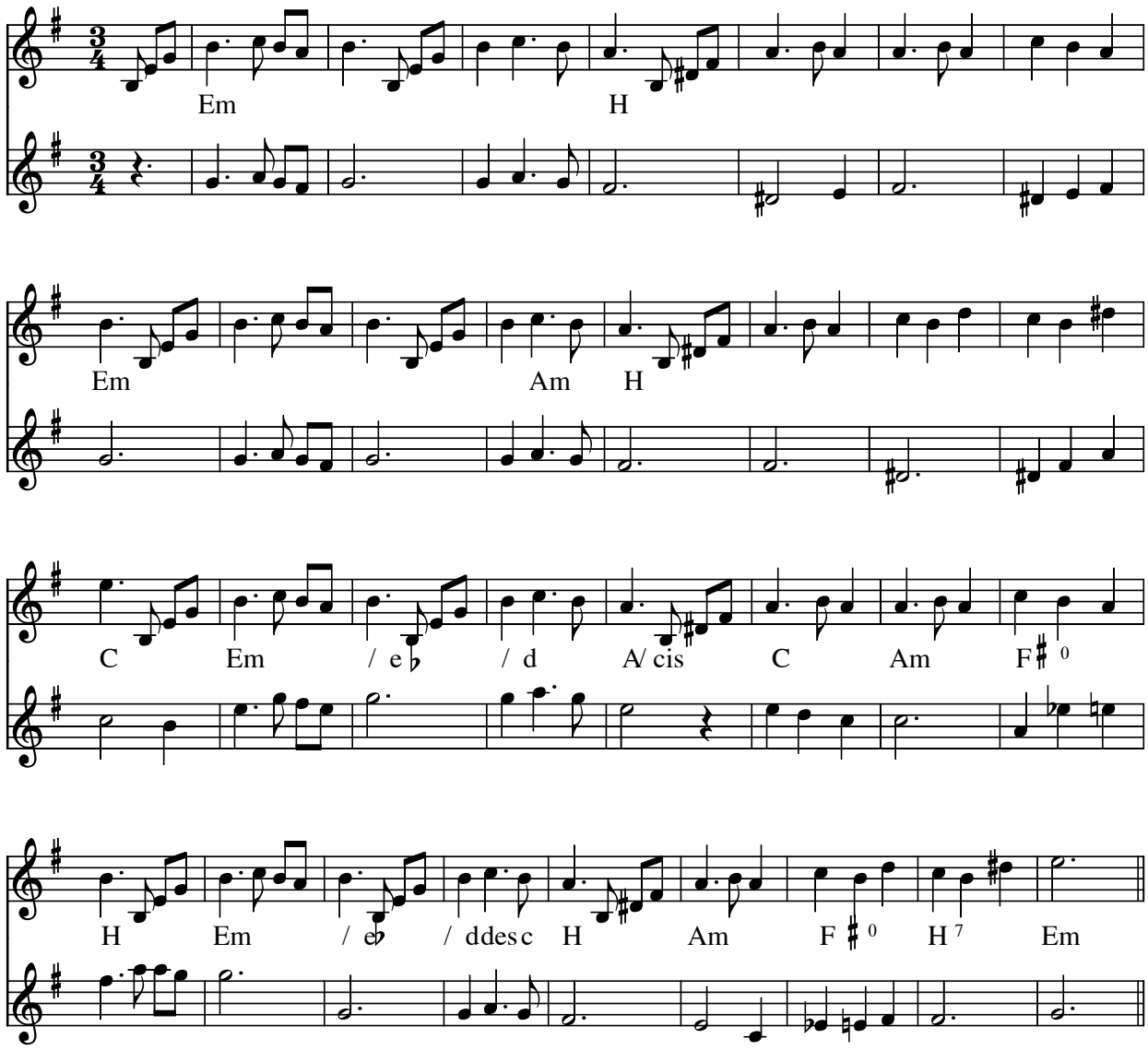

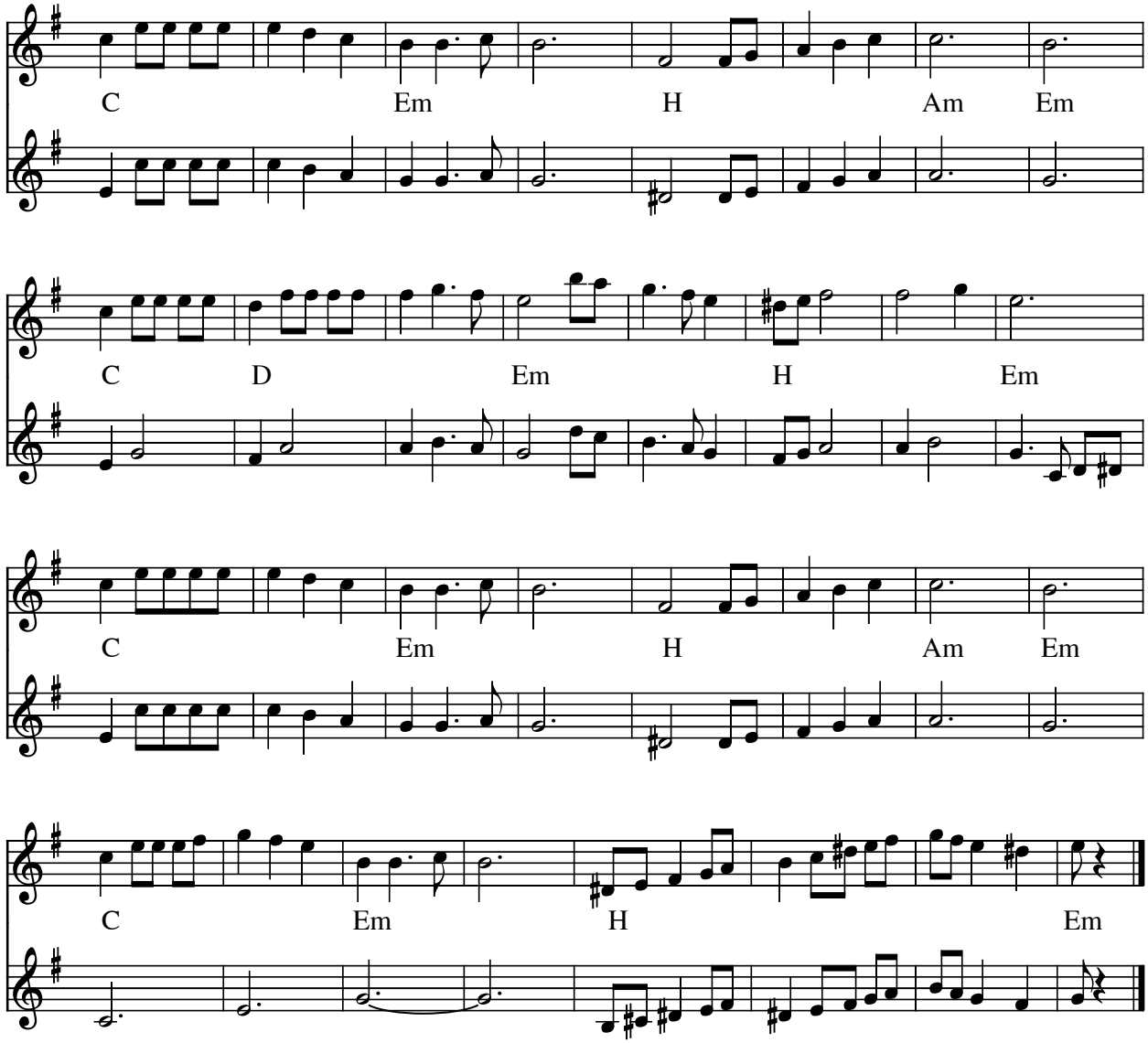

Festen for Sicilie (DK)
Årstal: 1993

Komponist: Lone Nielsen Darger

Node fra JJ
Node fra Folkets Hus Spillefolk: www.folketshus.dk (Filnavn: va-sicilie, node sidst revideret 31/1-2010)

Signe Bogøs Vals

e. Levy Wilsen/Houle Bækdal

Lars Vilsen (1867-1939) Læsø

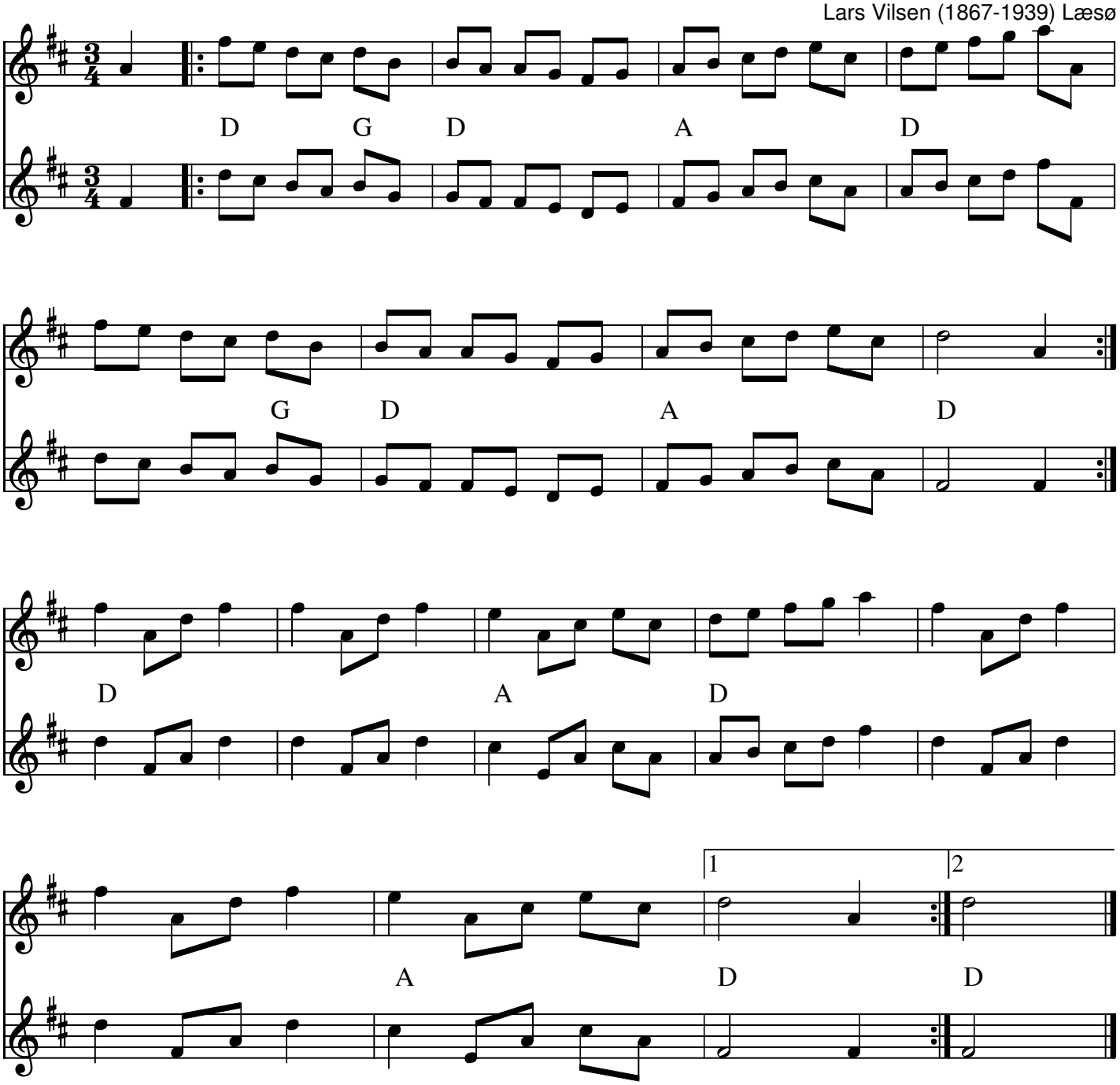

Signe Bogøs Vals (Vals) (DK)
Komponist: Lars Vilsen

Kilde: Efter Levy Wilsen/Houle Bækdal
Node fra Folkets Hus Spillefolk: www.folketshus.dk (Filnavn: va-signebog, node sidst revideret 2/2-2009)

Vals från Siljansnäs och Rättvik

e. Roligs Per Andersson

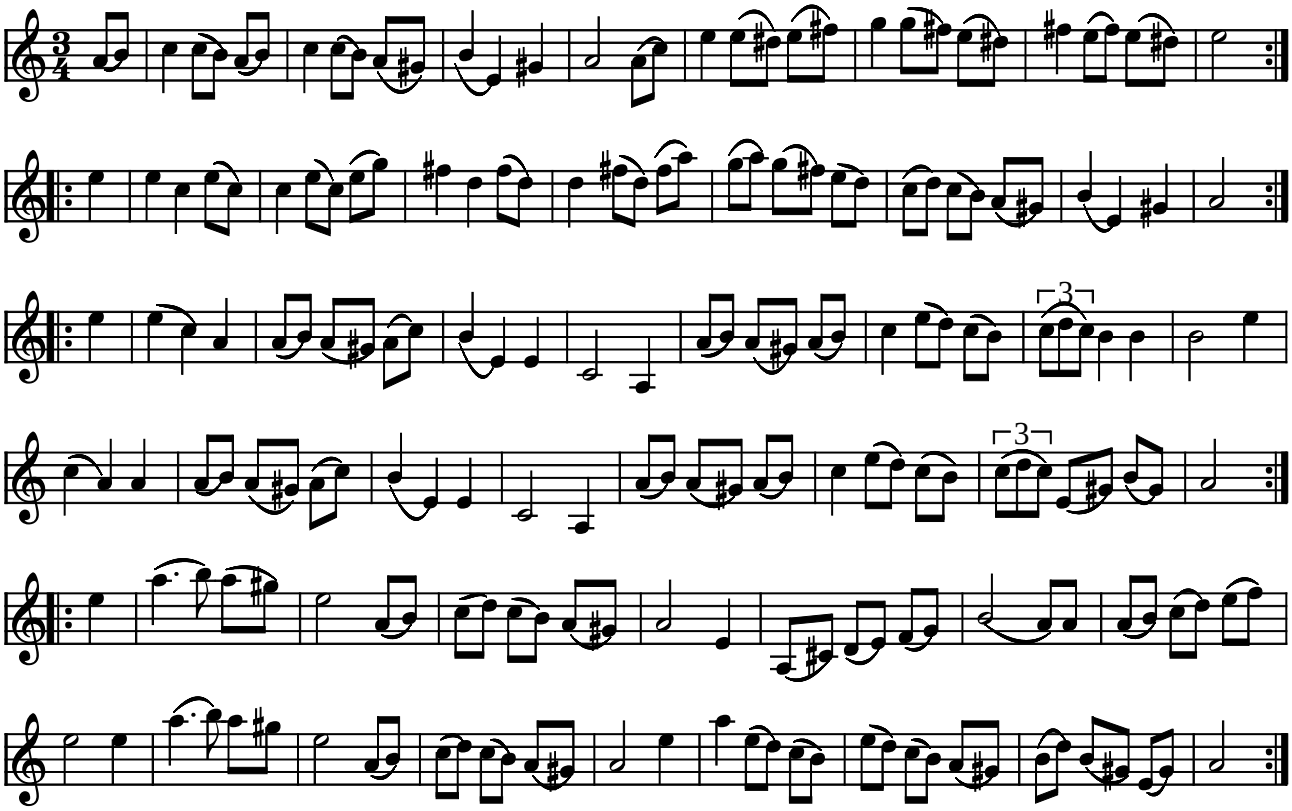

Vals från Siljansnäs och Rättvik e. Roligs Per Andersson, arr. Magnus Bäckström (S)

Indspillet på:

- LP: Dalaförenigens Spelmanslag RA142

(Node fra Folkets Hus Spillefolk: www.folketshus.dk)

Silkeborgvalsen

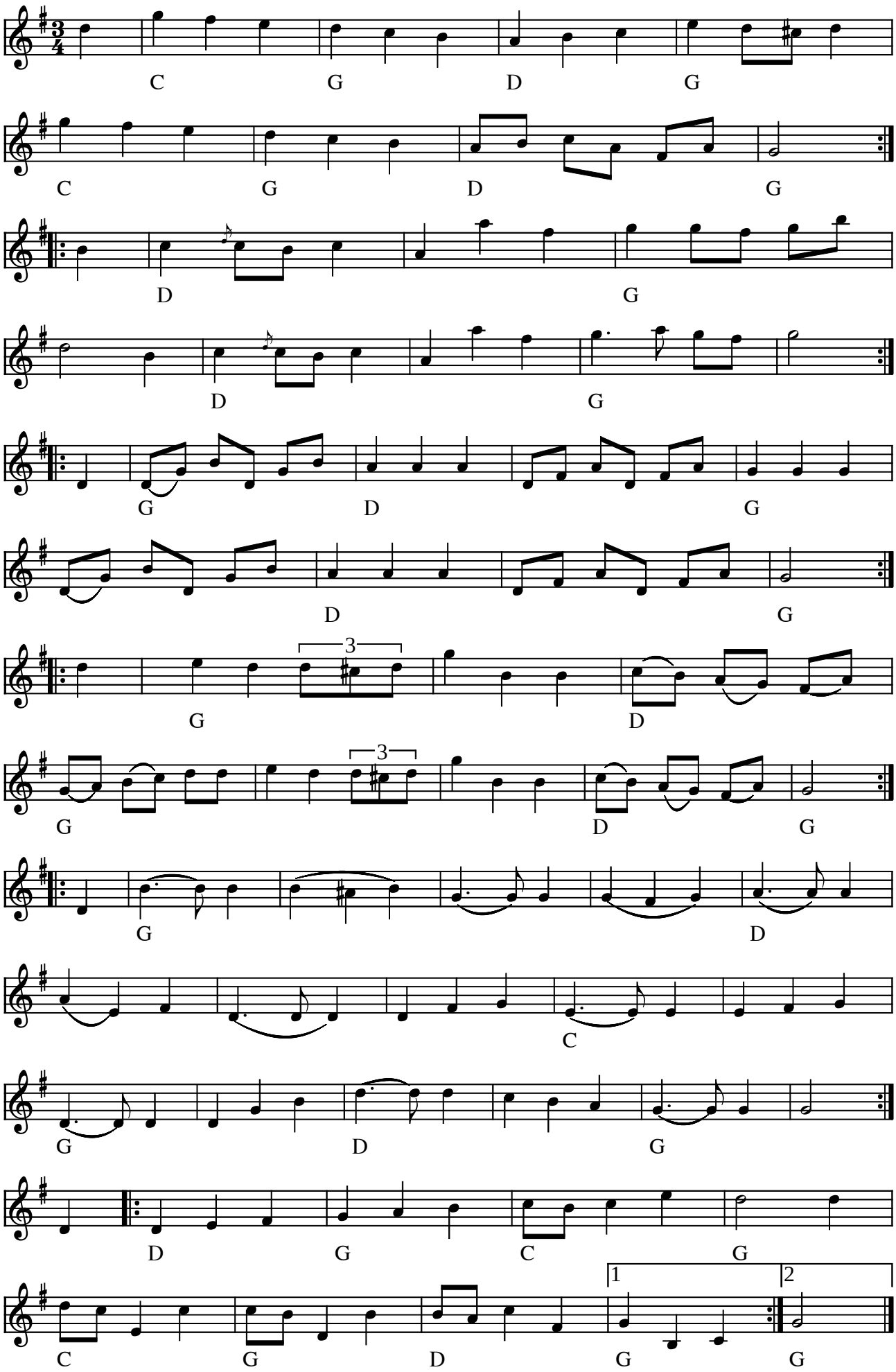

Silkeborgvalsen (DK)

(Node fra Folkets Hus Spillefolk: www.folketshus.dk)

Silkeborgvalsen

e. Klaus Pindstrup

udlært af Maja Kjær Jacobsen

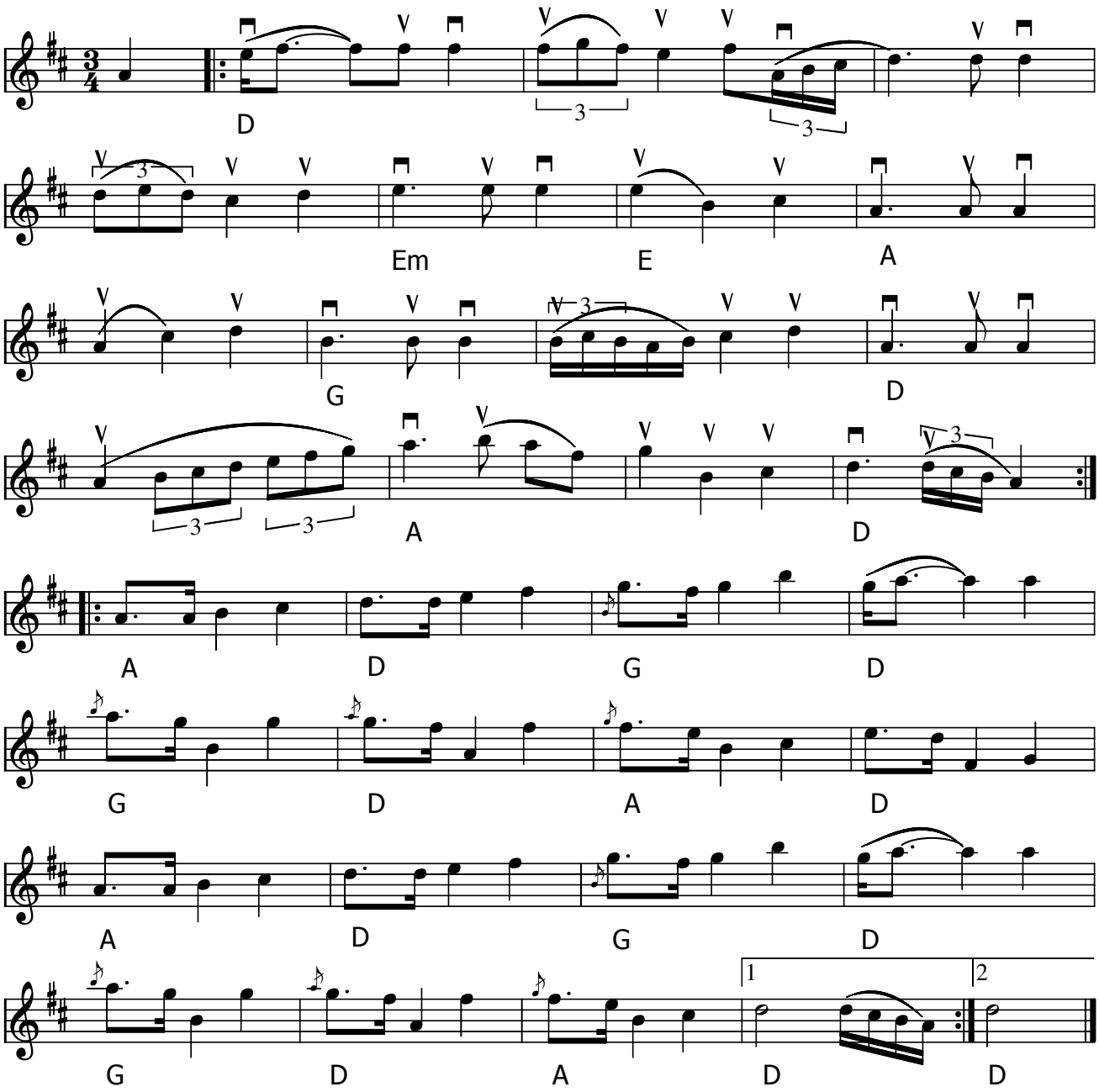

Silkeborgvalsen (DK) efter Klaus Pindstrup

Udlært af Maja Kjær Jacobsen på Høvelte kursus okt.2015

(nedskrevet af KSU)

Node fra Folkets Hus Spillefolk: www.spillefolk.dk (Filnavn: va-silkeborg, node sidst revideret 20/10-2015)

Silkesvalsen

Älvdalen

e. Simon Simonsson

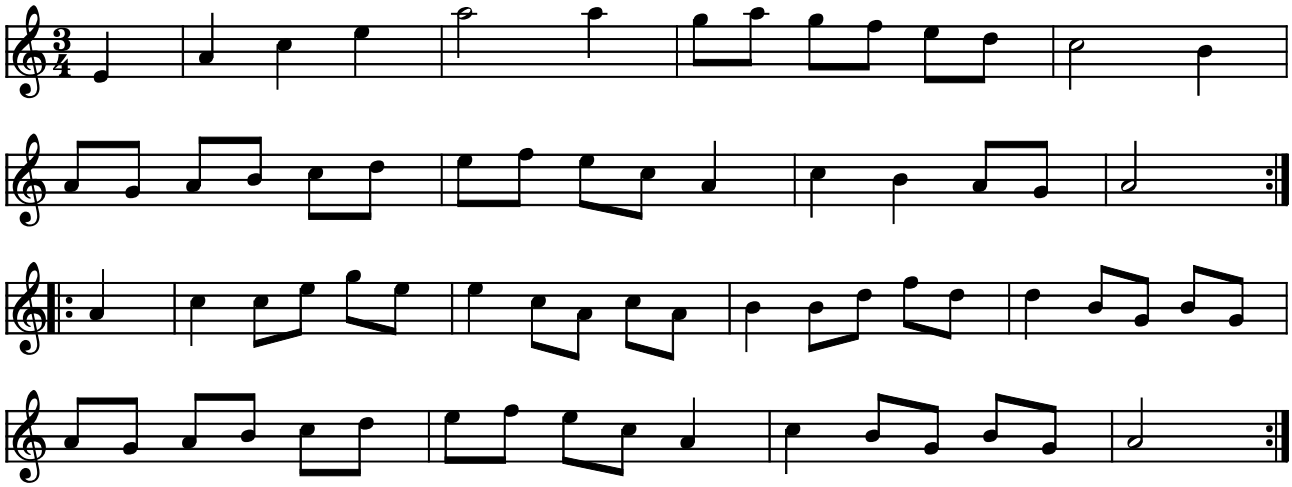

alle g'er hæves lidt undtagen i 2. takt i b-stk

src-97

Silkesvalsen e. Simon Simonssons kvartett (S)

(Node fra Folkets Hus Spillefolk: www.folketshus.dk)

Sjijnmyravalsen

Bornholm

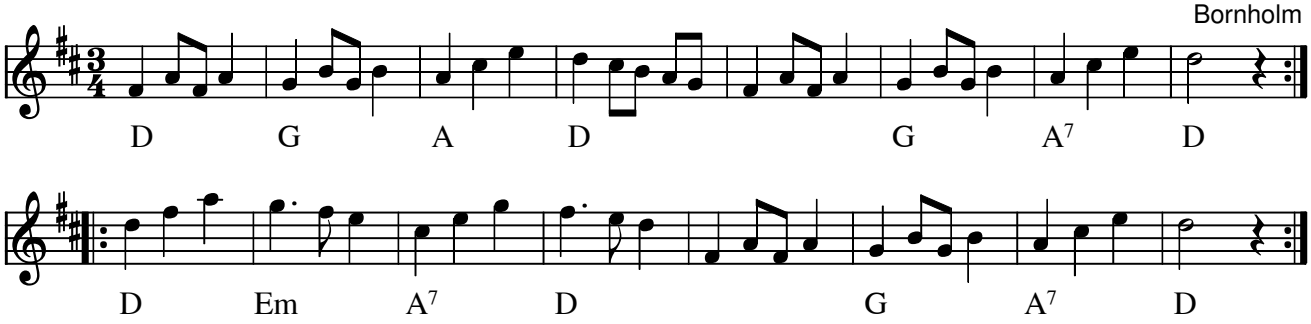

Sjijnmyravalsen fra Bornholm(DK)

Citat af Per Sørensen:"Sjijnmyra betyder Sommerfuglemose eller Sommerfuglevandhul og er en stedbetegnelse midt på øen. Der findes også en bondegård, der har navnet Sjijnmyra."

Kilde: http://dansedatabase.dk/nyt_fra_rodder/rod01.htm

Node fra Folkets Hus Spillefolk: www.spillefolk.dk (Filnavn: va-sjijn, Lavet 15/9-1999 og sidst revideret 24/1-2012)

Nummer 568 i 358 Danske Folkedansemelodier

Egn: Bornholm,

Herren: Siger du ja, så vil jeg ta'
sjisnmyravalsen med dig
Damen: Det er vort bals eneste vals,
så jeg siger ja
Mærker du valsens takt?
Ja, men tag dig i agt
Begge: Valsen ka' vi begge to li'
nu ' den forbi

Herren: Sig ikke 'nej' nu gir' jeg dig
et lille kys på din kind
Damen: hva' 'det du gør uden at spør'
du er da skør
Herren: Du rødmer på din hals
Damen: Jeg blir' så varm af vals
Begge: kom nu herhen og vær min ven
vi ses igen

Skalbjergvalsen

Peter Nicolaisen

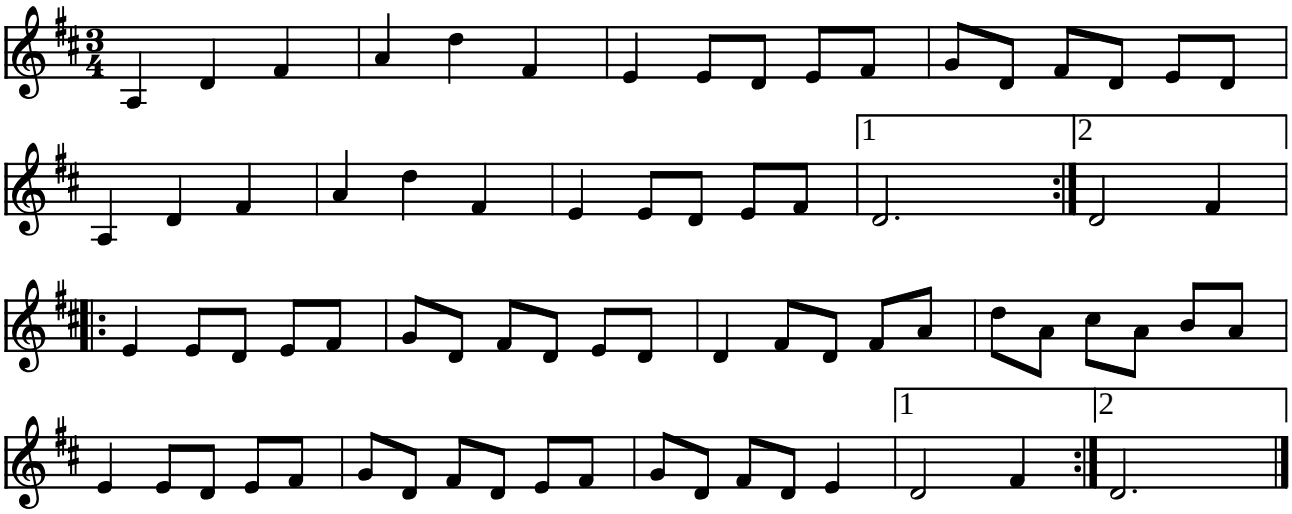

Skalbjergvalsen af Peter Nicolaisen (DK) 1992

Indspillet på:

- CD: Folk og Ravn i København (FHCD1-1997)

(Node fra Folkets Hus Spillefolk: www.folketshus.dk)

Skotsk Valz

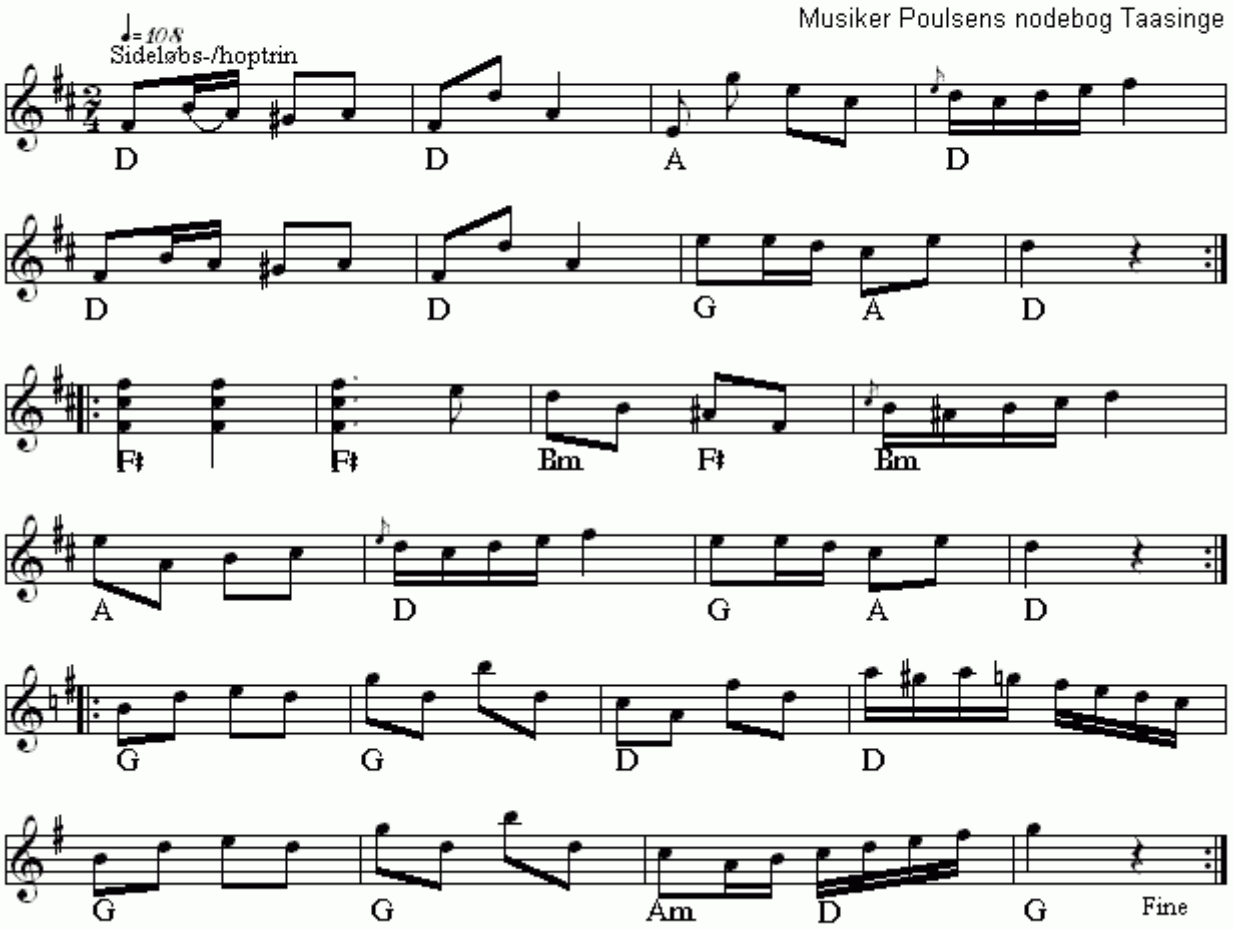

Skotsk Valz(DK)
Nr 421 i "358"-samlingen

Node fra Folkets Hus Spillefolk: www.folketshus.dk (Filnavn: va-skotskvalz, node sidst revideret 13/12 - 2014)

Den skønne vals

e. Børge Christensen

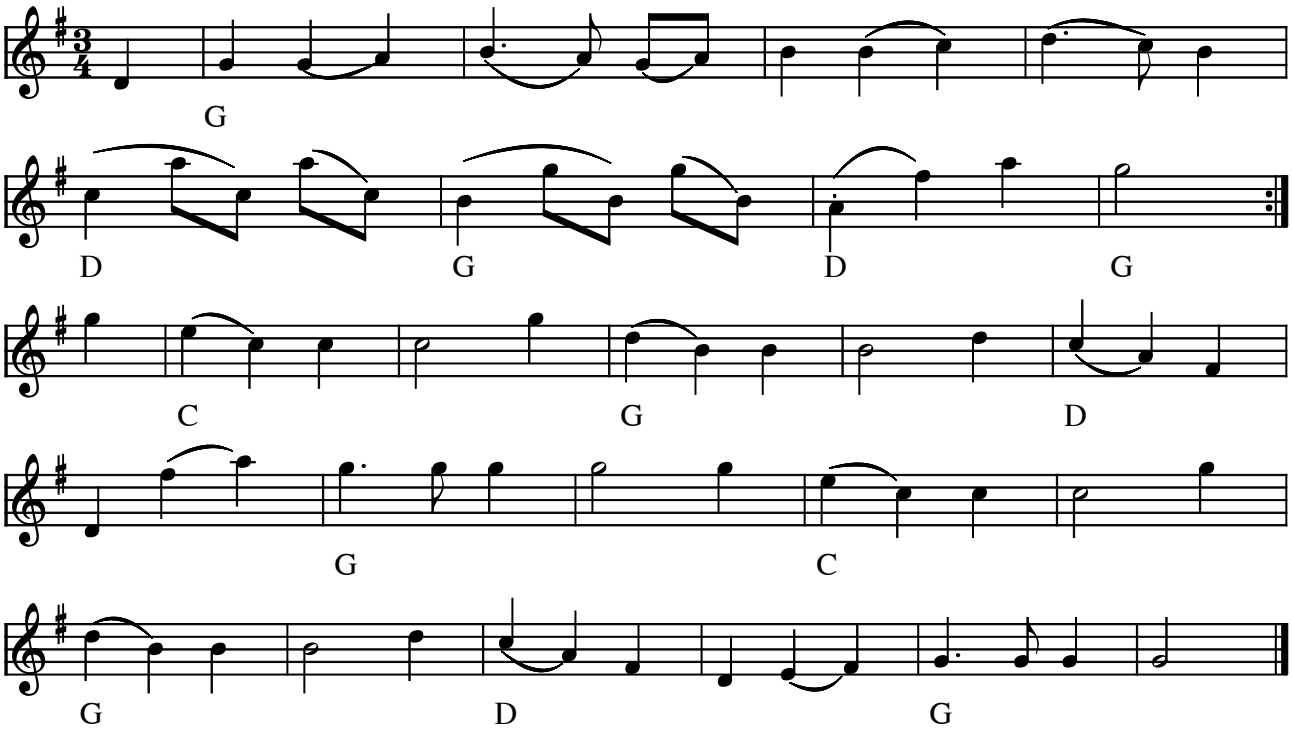

Den skønne vals e. Børge Christensen (DK)

(Node fra Folkets Hus Spillefolk: www.folketshus.dk)

Skånevalsen

e. Per Munkberg

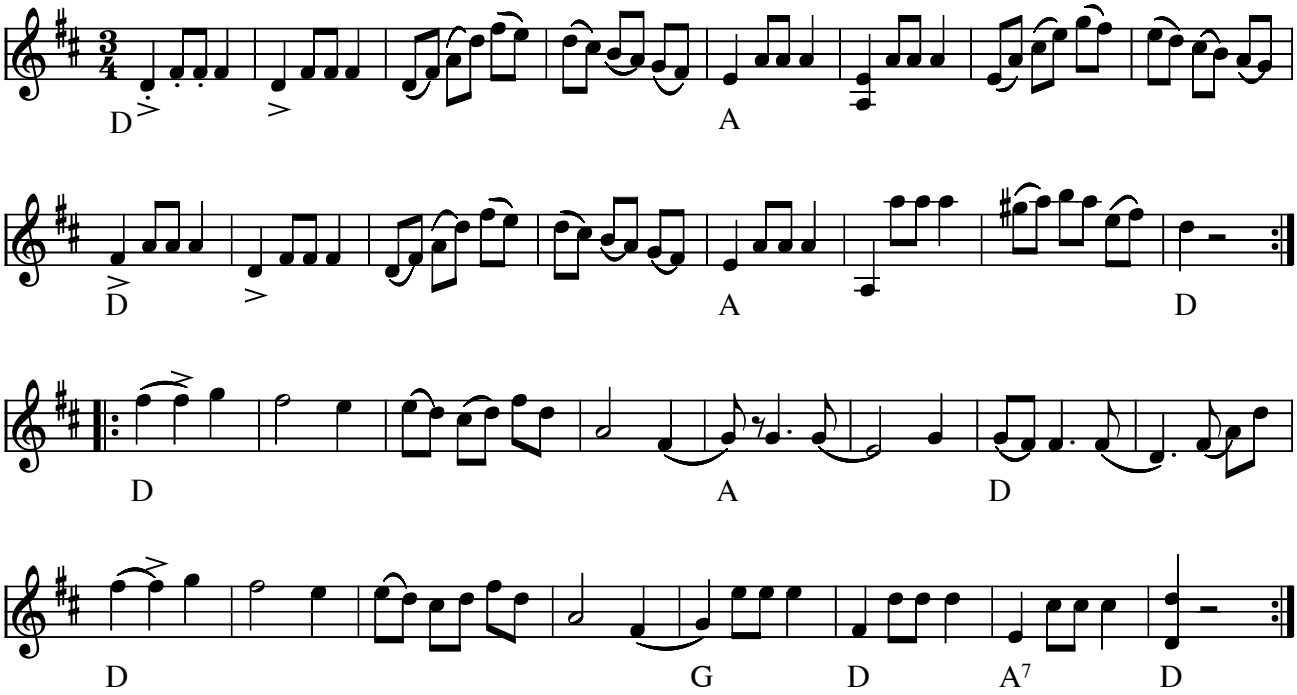

Skånevalsen e. Per Munkberg (S)

Fra nodehæftet:
"... Låten är namngiven av Gössa-Anders från Orsa, som hade lärt sig den av en skåning och valsen är en av Skånes härligsta och mest spelade."

Kilde: Nodehæftet "Skånelåtar för småspelmän", SvL Sk 759
Node fra Folkets Hus Spillefolk: www.folketshus.dk (Filnavn: va-skzzznevals, node og tekst sidst revideret 3/11-2005)

Smedens første vals

e. Børge Christensen

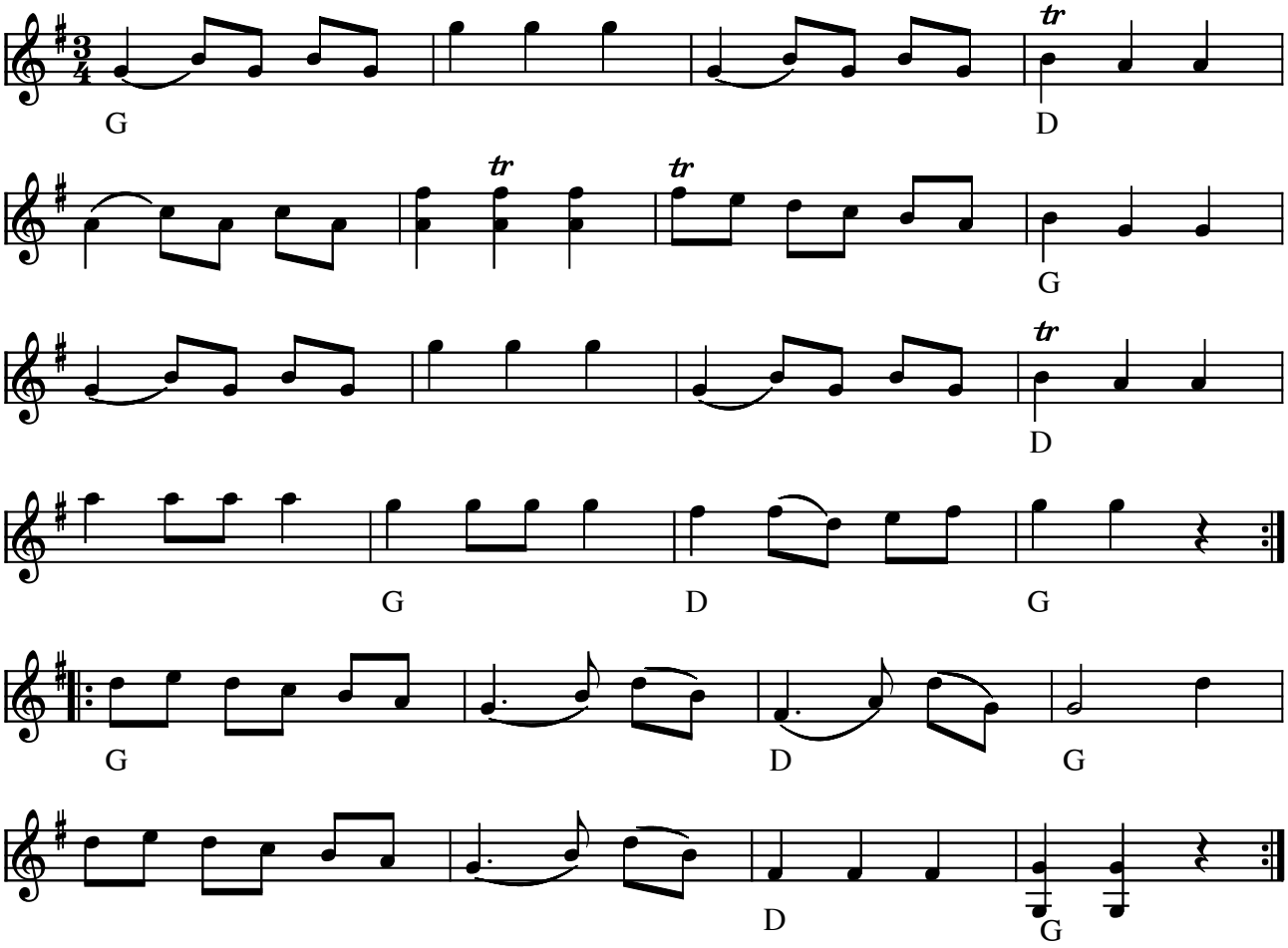

Smedens første vals (trippevals) e. Børge Christensen (DK)

(Node fra Folkets Hus Spillefolk: www.folketshus.dk)

Smedjevalsen

av Wille Grindsäter, Skäggmanslaget

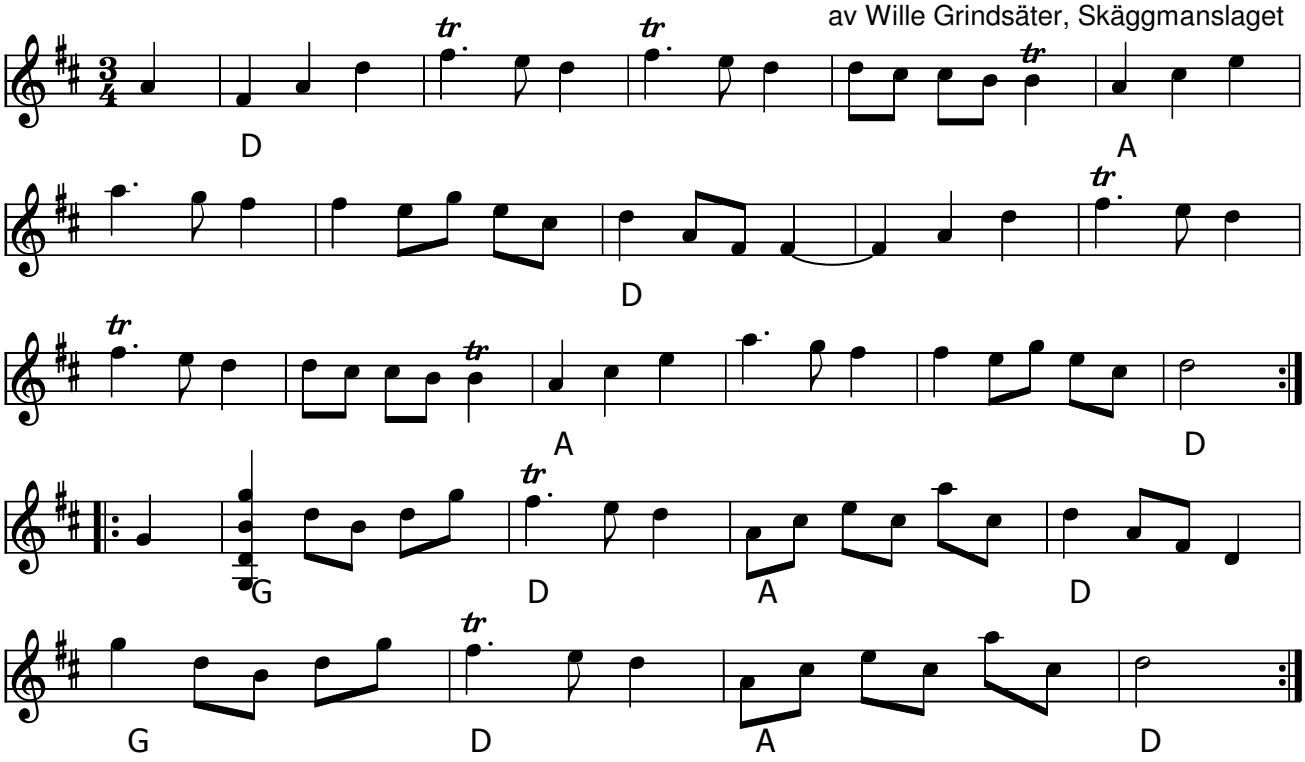

Smedjevalsen (S) af Wille Grindsäter

- LP: Skäggmanslaget "Snus, mus och brännvin" (Sonet 1971)

Node fra Folkets Hus Spillefolk: www.spillefolk.dk (Filnavn: va-smedj, node sidst revideret 25/6-2017)

Snevalsen

Thomas Koschat

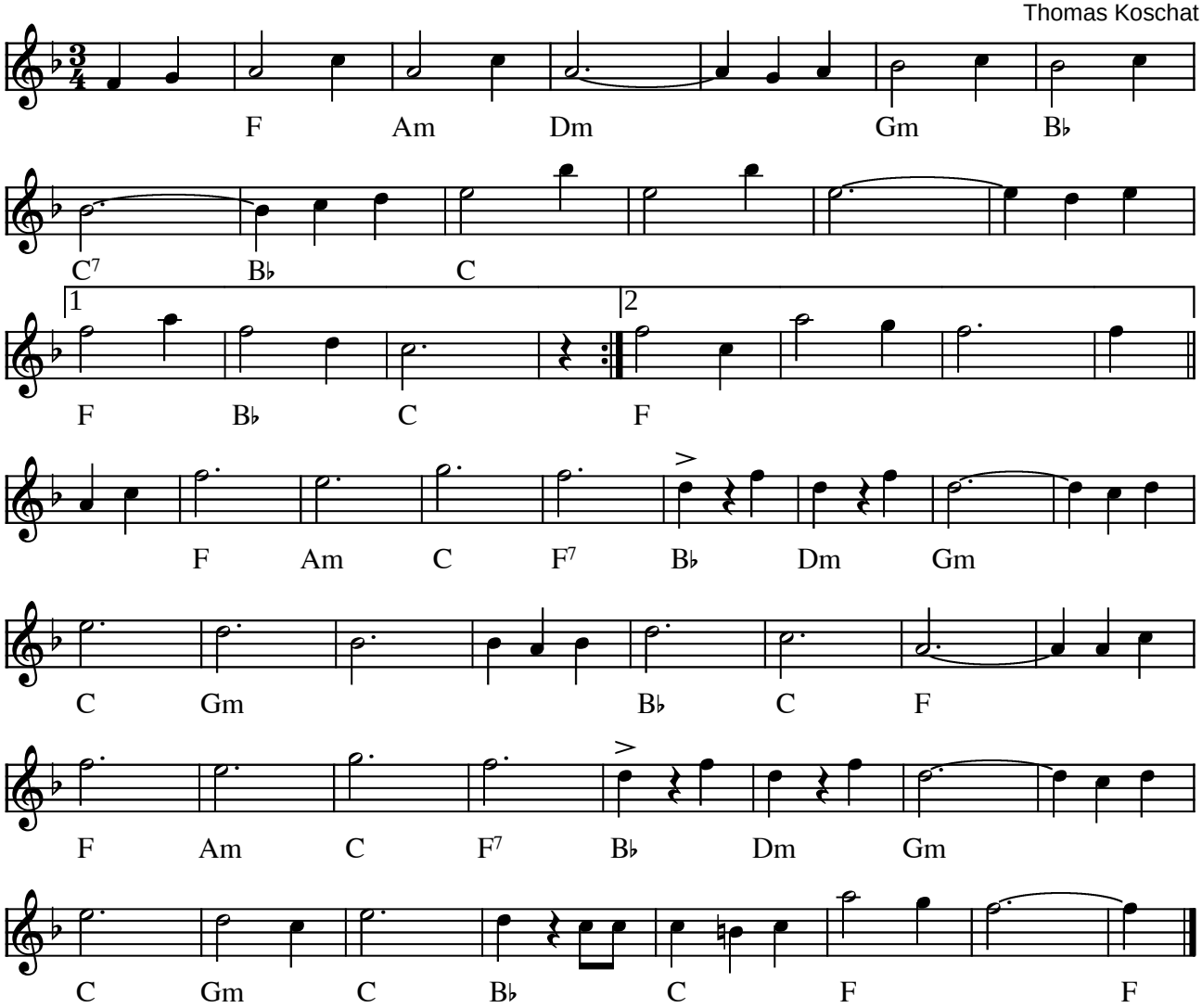

Snevalsen af Thomas Koschat (A)

(Node fra Folkets Hus Spillefolk: www.folketshus.dk)

Sofiavalsen

Tillägnad Sofia Södervall 1978

Kaisa Abrahamsson

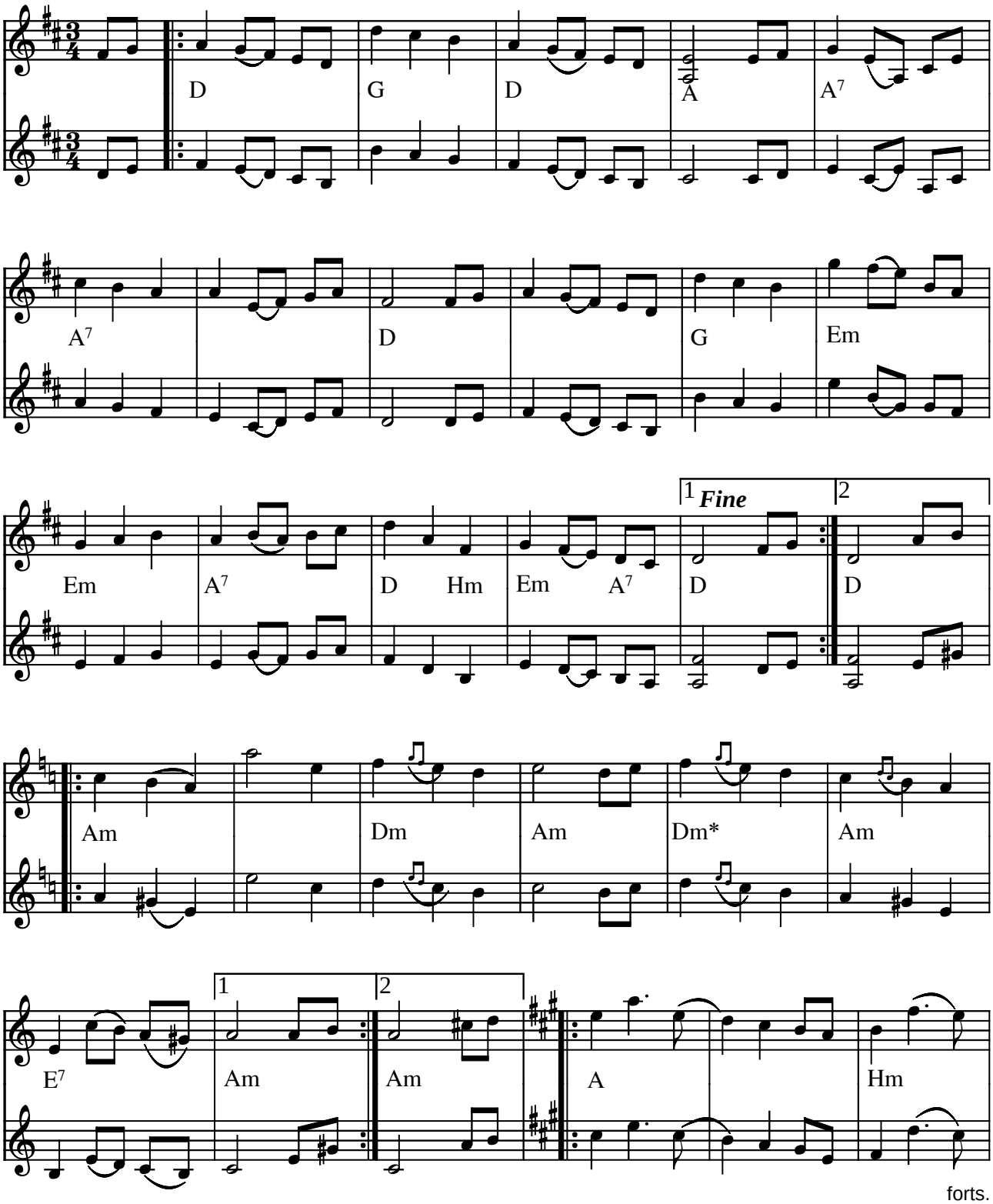

forts.

* n d r a g n g e n s p e l a s

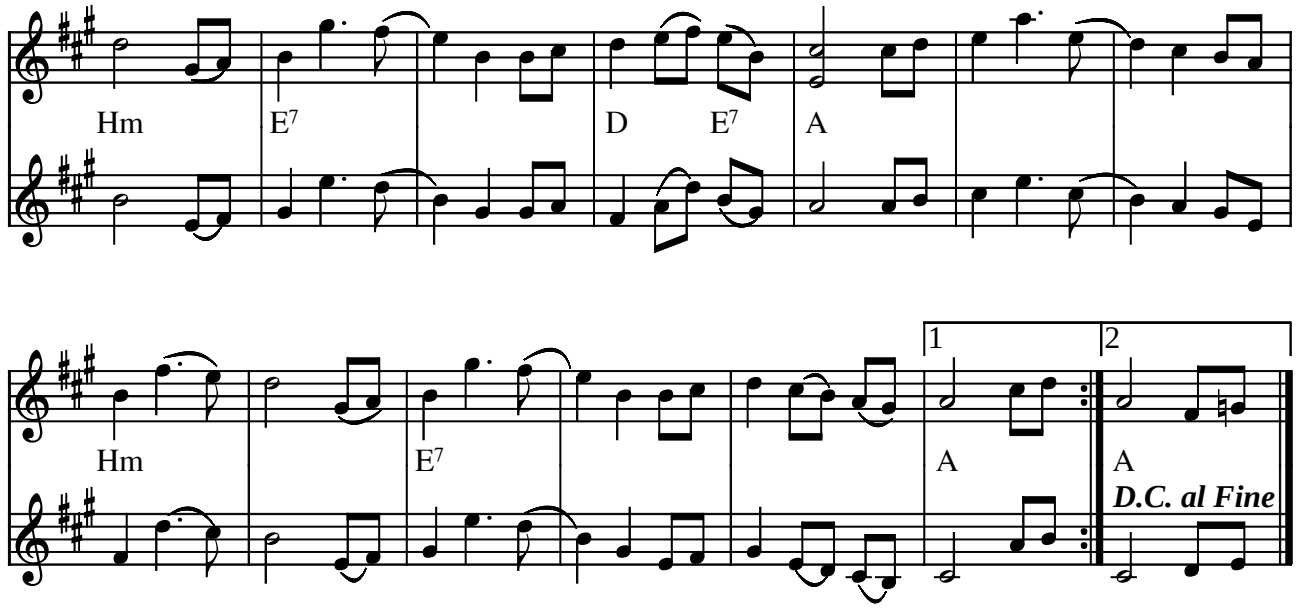

© 2000 by Kaisa Abrahamsson

Sofiavalsen af Kaisa Abrahamsson (S) 1978

Indspillet på:

- MC: Låtalite: "Hembakade Bitar" 1989
- CD: Låta Myttje: "I Skymundan" (HOLMCD-02 1998)

(Node fra Folkets Hus Spillefolk: www.folketshus.dk)

Solbärsvalsen

af Eiwor Kjellberg

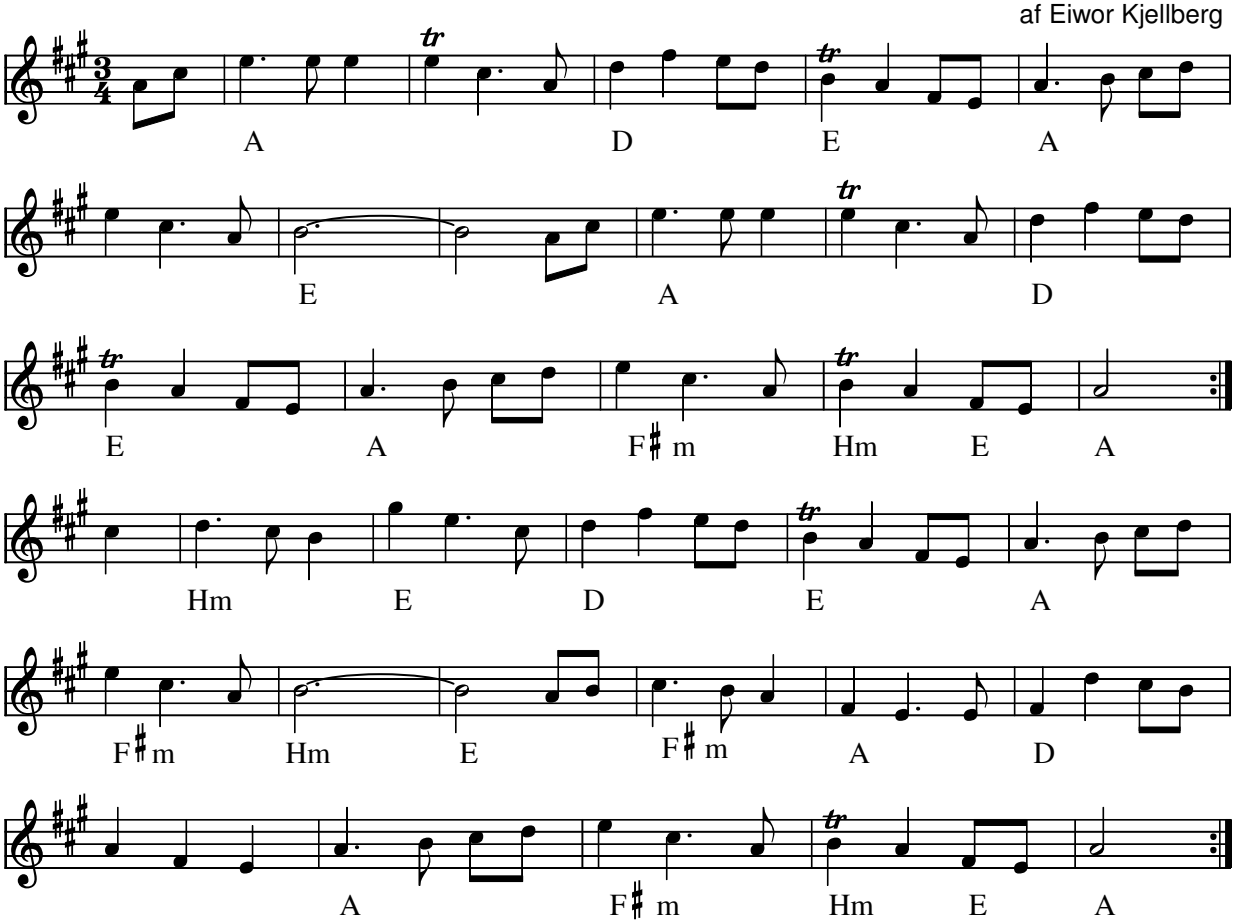

Solbärsvalsen (S) af Eiwor Kjellberg

- CD: Låta Myttje: "I Skymundan" (HOLMCD-02 1998)

Node fra Folkets Hus Spillefolk: www.folketshus.dk (Filnavn: va-solb, node sidst revideret 15/9-2010)

"Solingsvalsen"

vals fra Boda

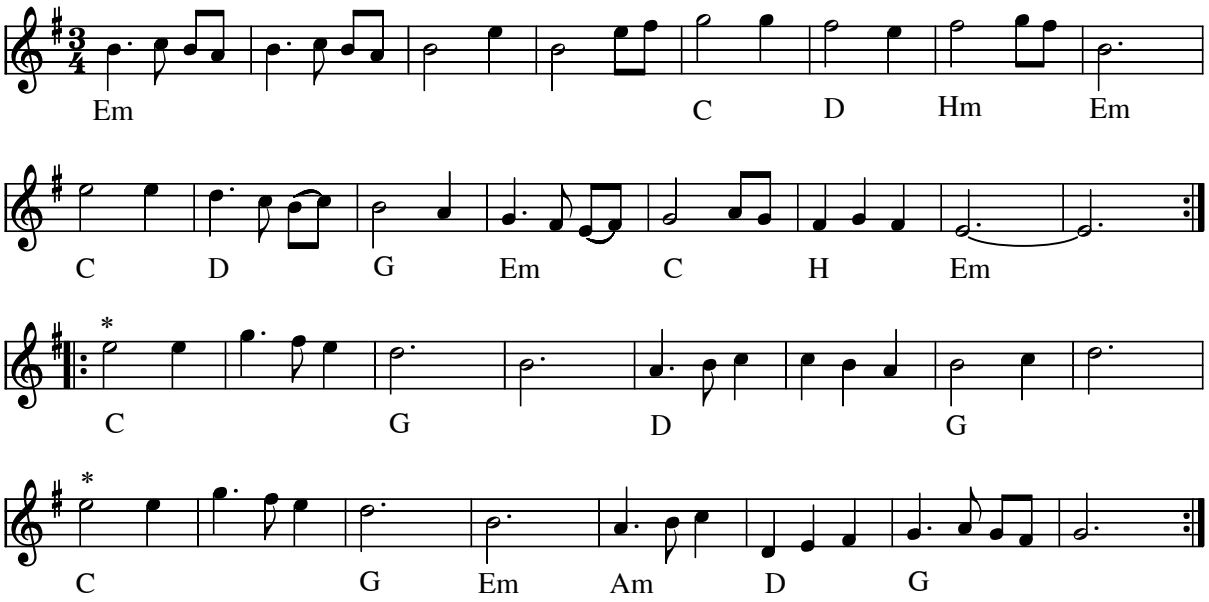

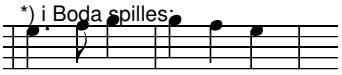

Solingsvalsen, Vals fra Boda(S)

Hvis du spiller midi-filen, vil du kunne høre varianten i 2. reprisen når denne repeteres.

Node fra Folkets Hus Spillefolk: www.spillefolk.dk (Filnavn: va-soling, Lavet 5/10-1999 og sidst revideret 30/3-2012)

Solvejgs Vals

Janet Vahl 2002

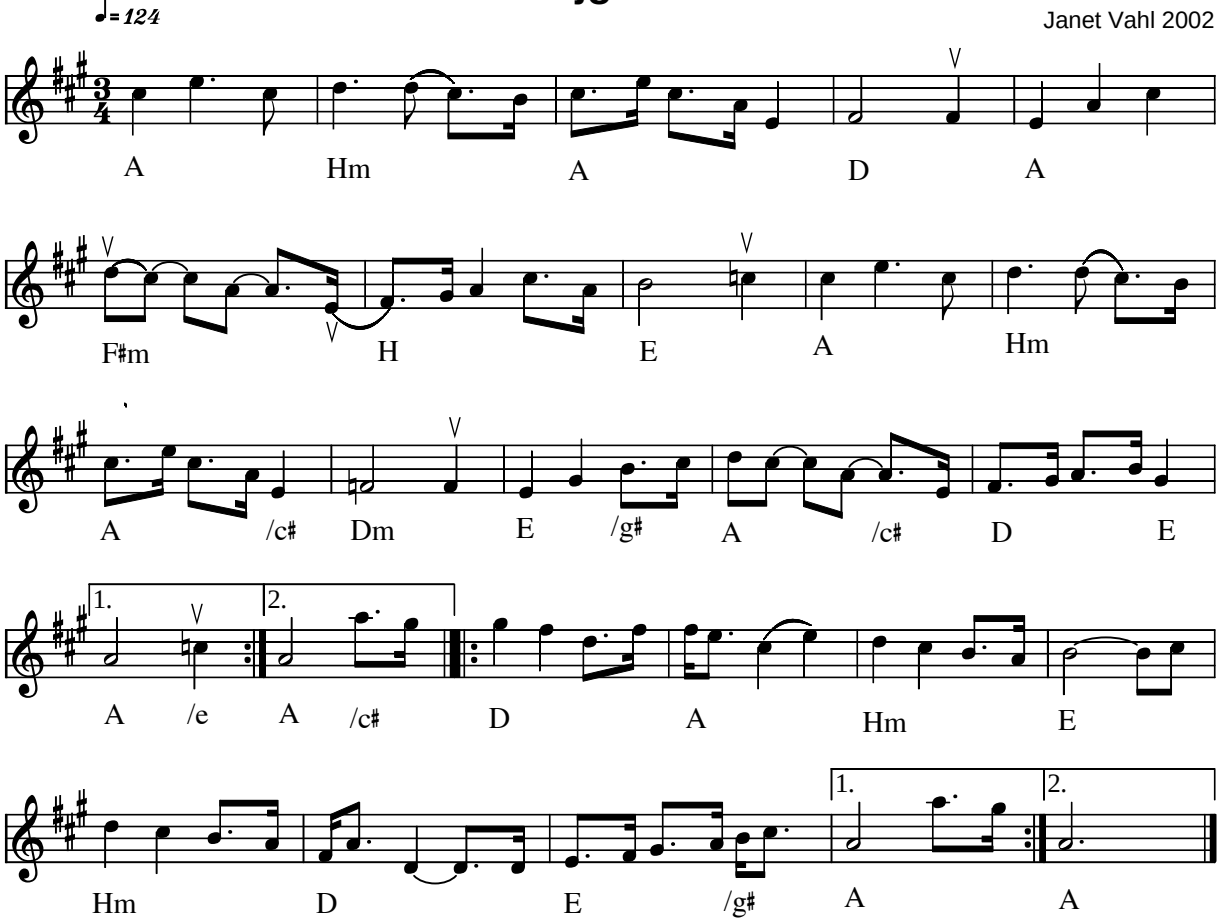

Solvejgs vals af Janet Vahl (DK) 2002

Kilde: Node fra komponisten
Node fra Folkets Hus Spillefolk: www.folketshus.dk (Filnavn: va-solvejgs, node og tekst sidst revideret 13/8-2004)

Sommarvals

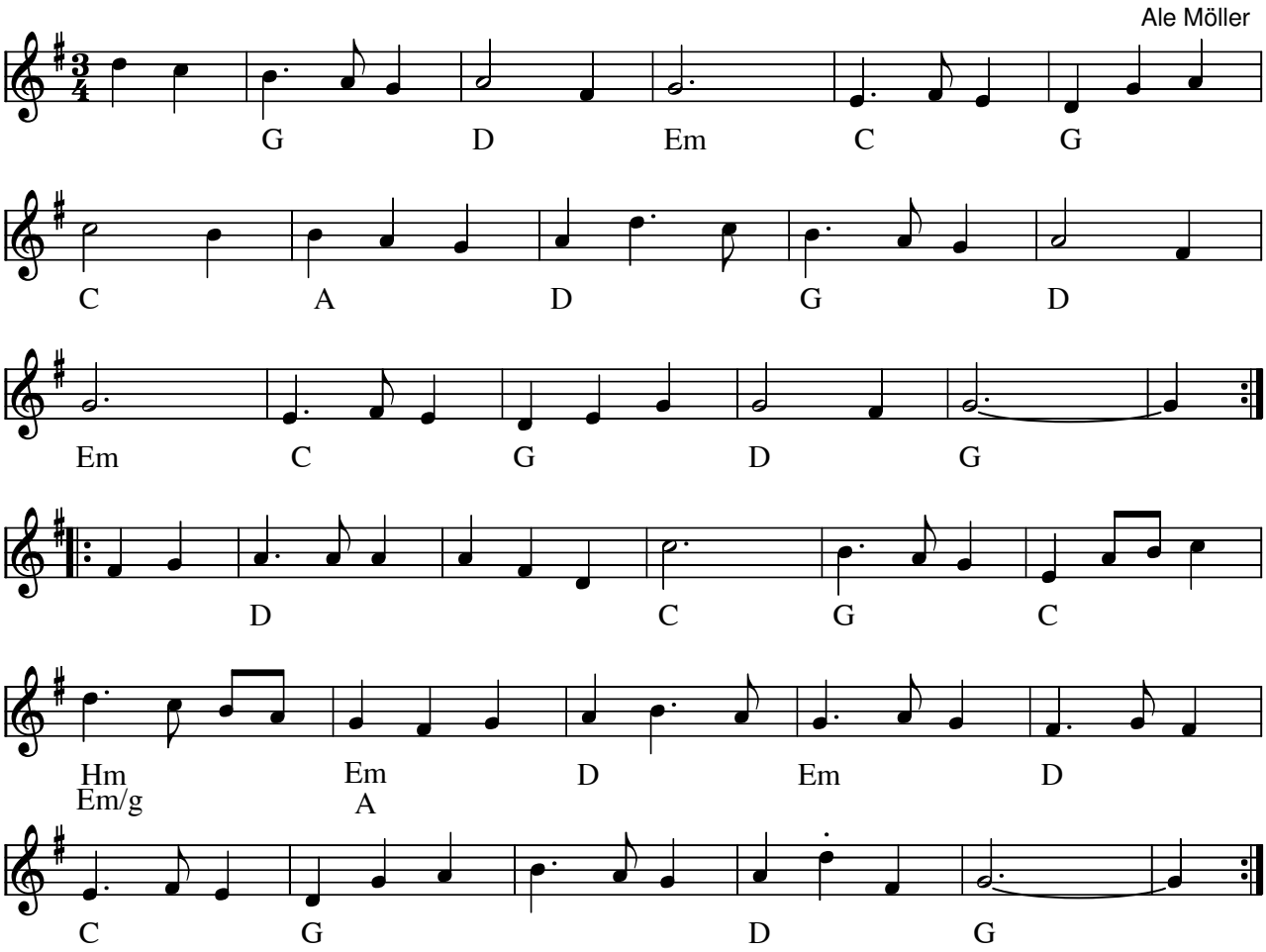

Sommarvals (S) af Ale Möller

Node fra Folkets Hus Spillefolk: www.spillefolk.dk (Filnavn: va-sommar, Lavet 26/6-1999 og sidst revideret 25/4-2012)

Sommerminder

vals

Arne Gottlieb
oktober 2004

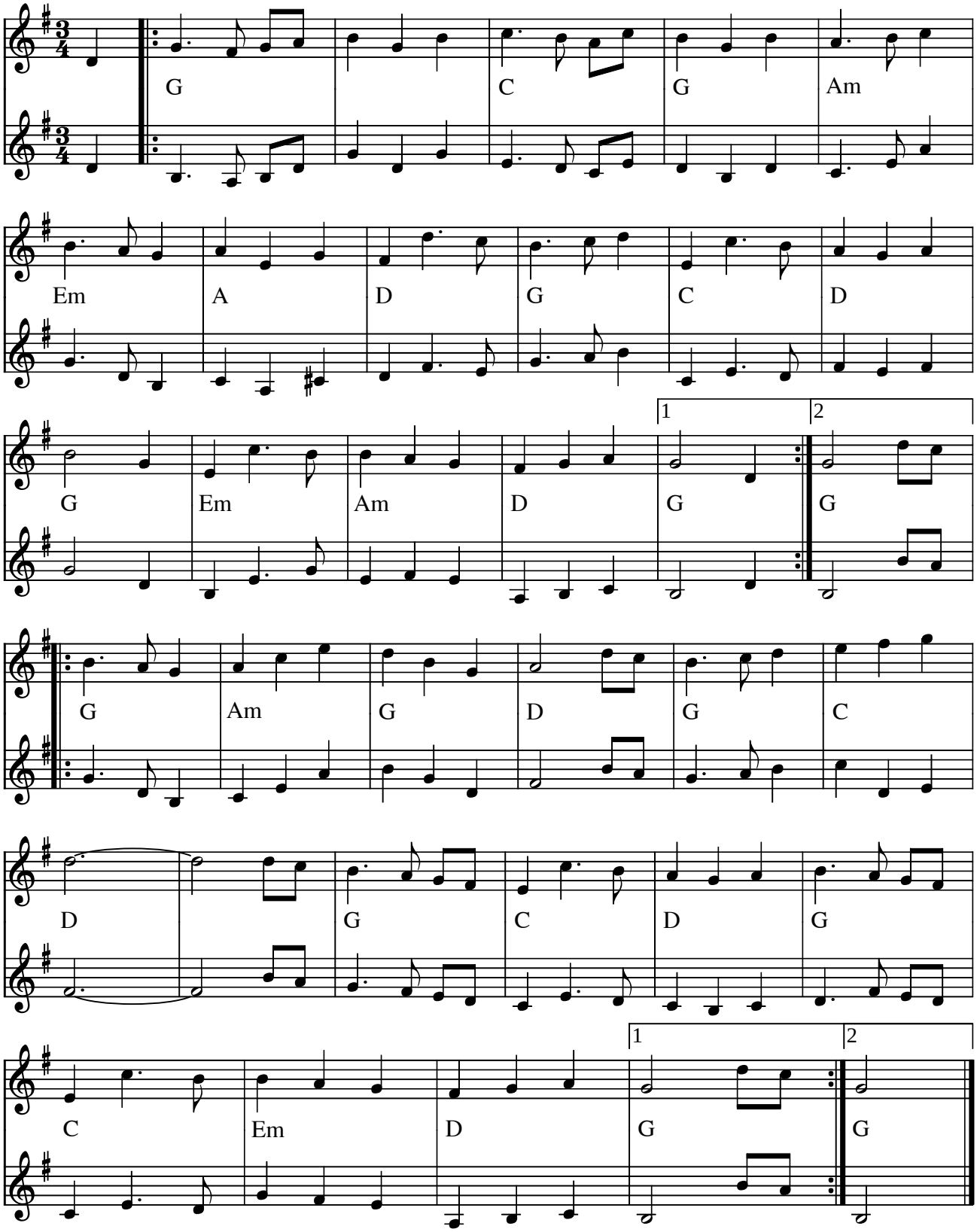

Sommerminder (vals) af Arne Gottlieb (DK) 2004

Kilde: Node fra komponisten
Node fra Folkets Hus Spillefolk: www.folketshus.dk (Filnavn: va-sommermind, node og tekst sidst revideret 12/1-2005)

Sommervalsen

Juli 2011

Jens Drewsen

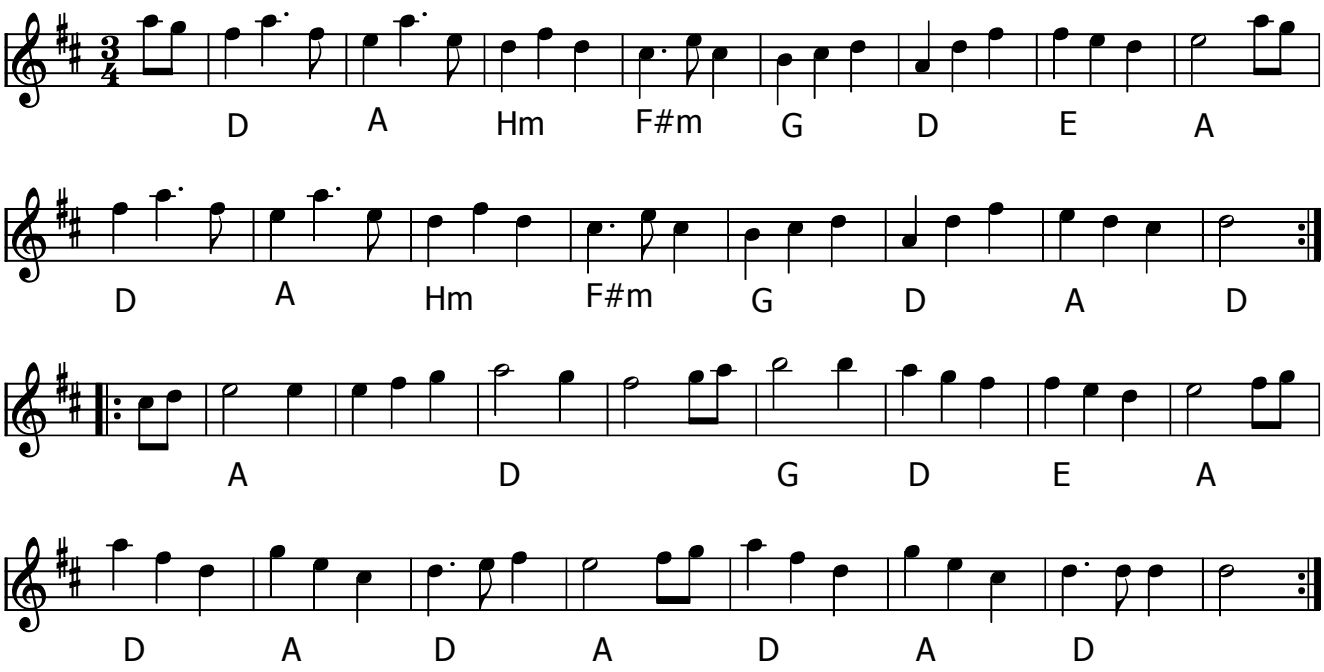

Sommervalsen (DK) af Jens Drewsen, Ribe

Node fra Folkets Hus Spillefolk: www.spillefolk.dk (Filnavn: va-sommervals, node sidst revideret 6/6-2017)

Sonjas firservals

11. Juni 2007

Ole Quistgaard

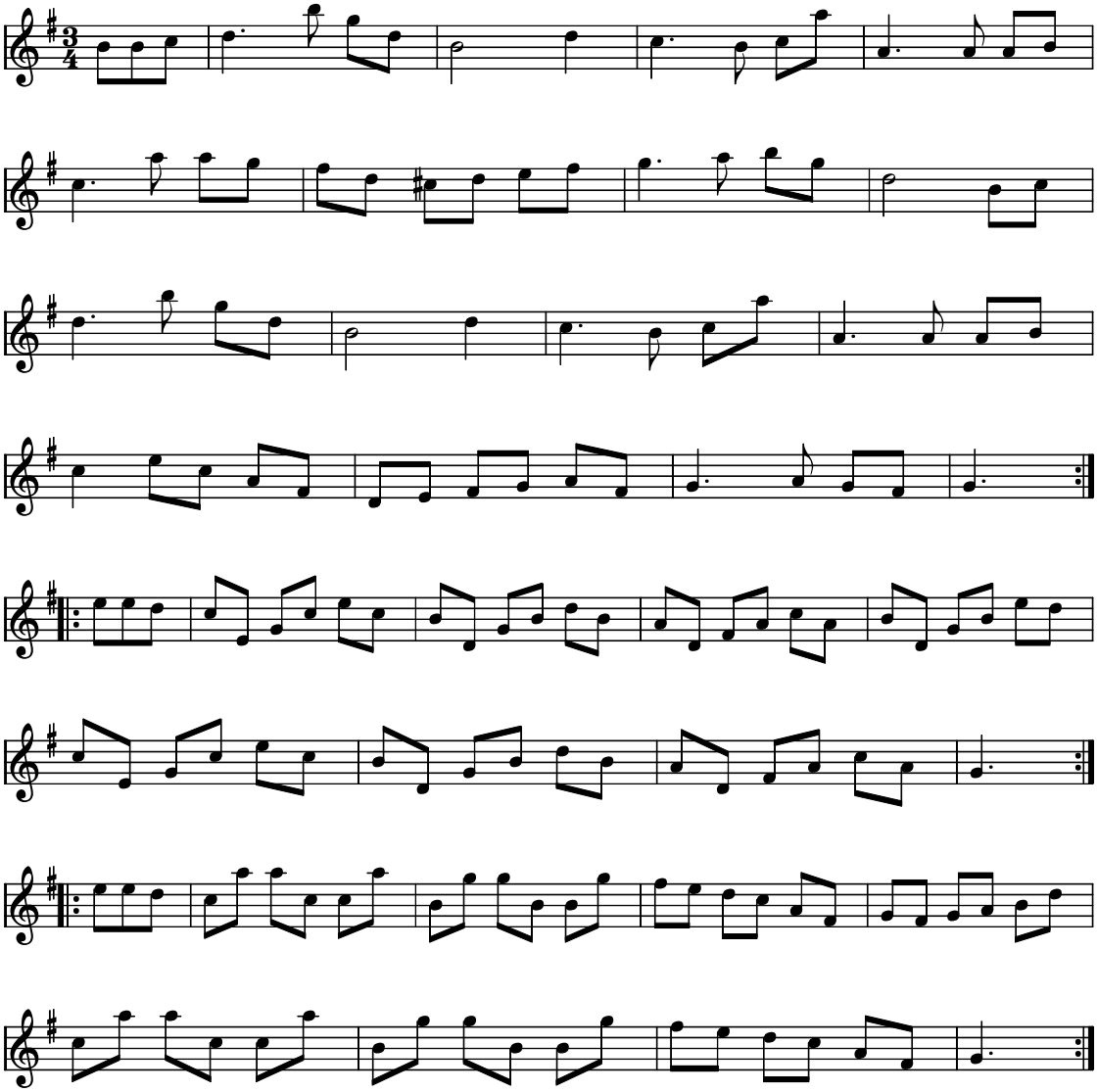

Sonjas firser vals (DK)
Komponist: Ole Quistgaard

Sonja fik valsen i 80 års fødselsdagsgave 11 Juni 2007

Kilde: Noteret af Ole Quistgaard
Node fra Folkets Hus Spillefolk: www.folketshus.dk (Filnavn: va-sonja80, node sidst revideret 7/6-2007)

Spansk Vals

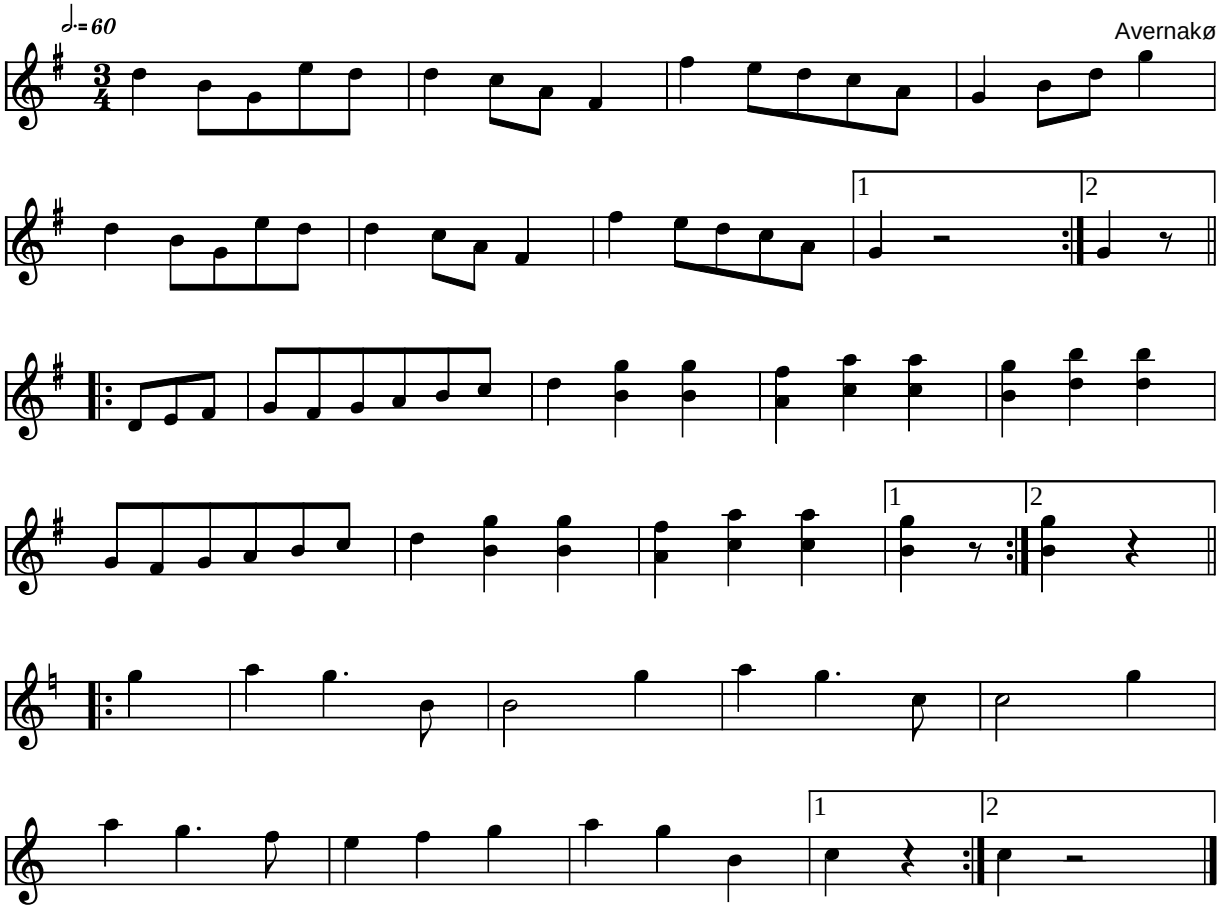

Spansk Vals Avernakø (DK)

Melodien er fra lærer Mortensens samling (nr. 208)

Kilde: "Gamle Danse fra Avernakø og Korshavn"
Node fra Folkets Hus Spillefolk: www.folketshus.dk (Filnavn: va-spanskvalsav, node og tekst sidst revideret 11/11-2004)

Spelmansminne

Olle på Snörre, Hagfors

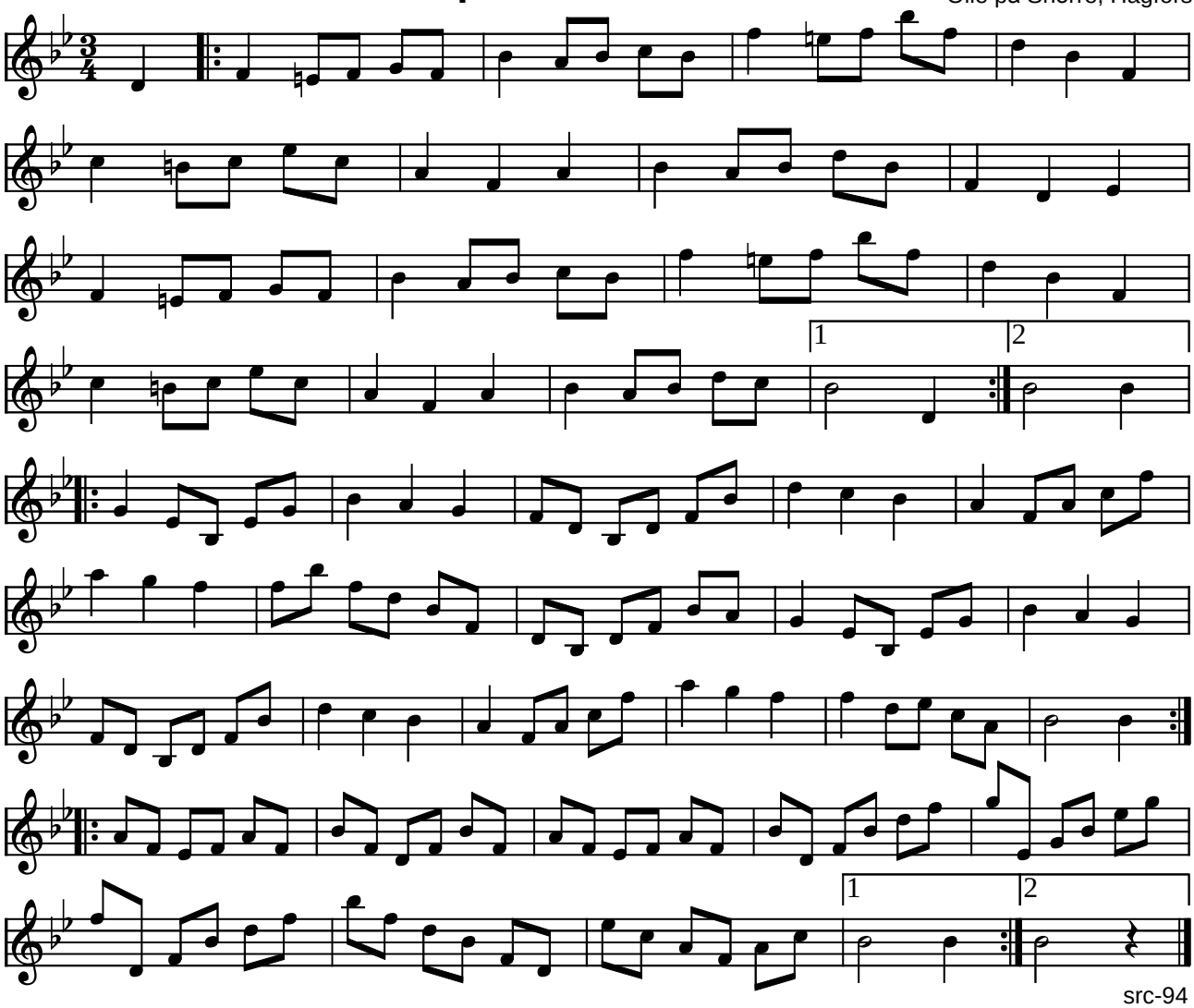

src-94

Spelmansminne (vals) af Olle på Snörre (S)

Kilde: Lært af Kalle Almlöf, noteret 1994 af src
Node fra Folkets Hus Spillefolk: www.folketshus.dk (Filnavn: va-spelminne, tekst sidst revideret 10/11-2002)

Spelmansmorgon

Pelimannin Aamu

Antti Vesterinen
Arr: Lennart Sohlman

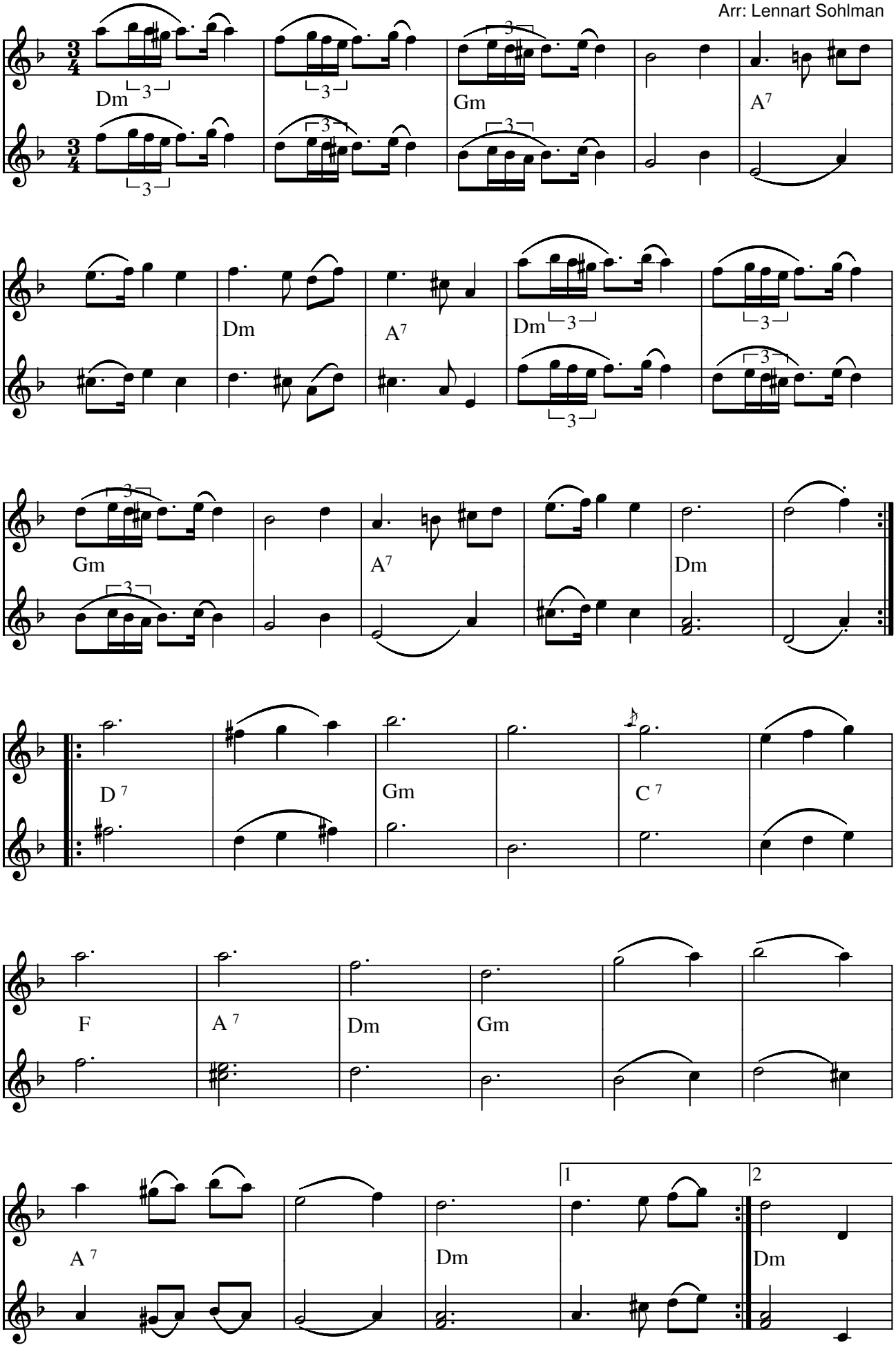

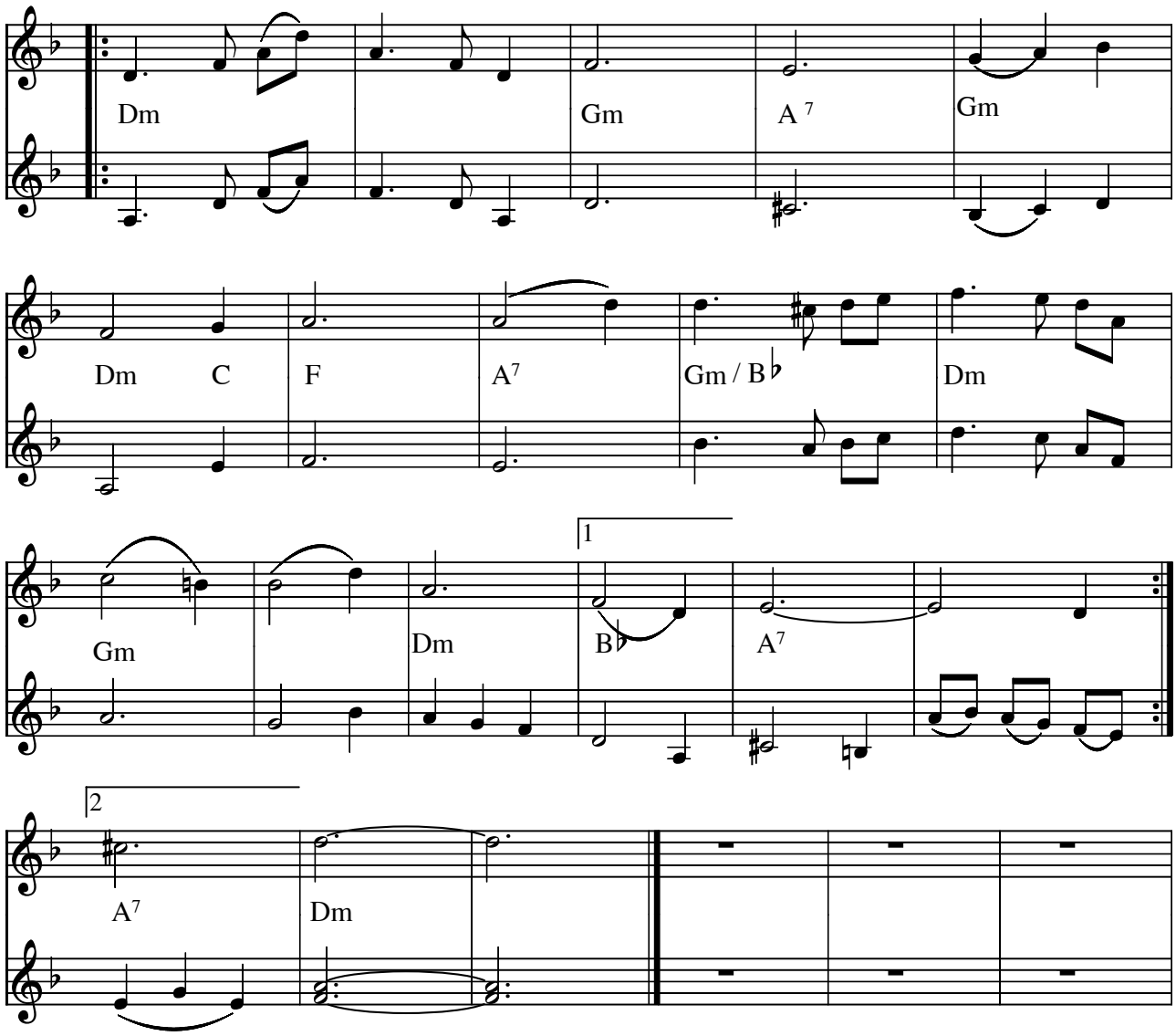

Spelmansmorgon, **Pelimannin Aamu** (Vals) (SF) af Antti Vesterinen (1908-1981)

Se også www.folkwiki.se

Node fra Folkets Hus Spillefolk: www.spillefolk.dk (Filnavn: va-spelmansmo, Lavet 19/4-2005 og sidst revideret 22/12-2014)

Spel Nisses Vals

e. J. P. Nyströms
arr.: src

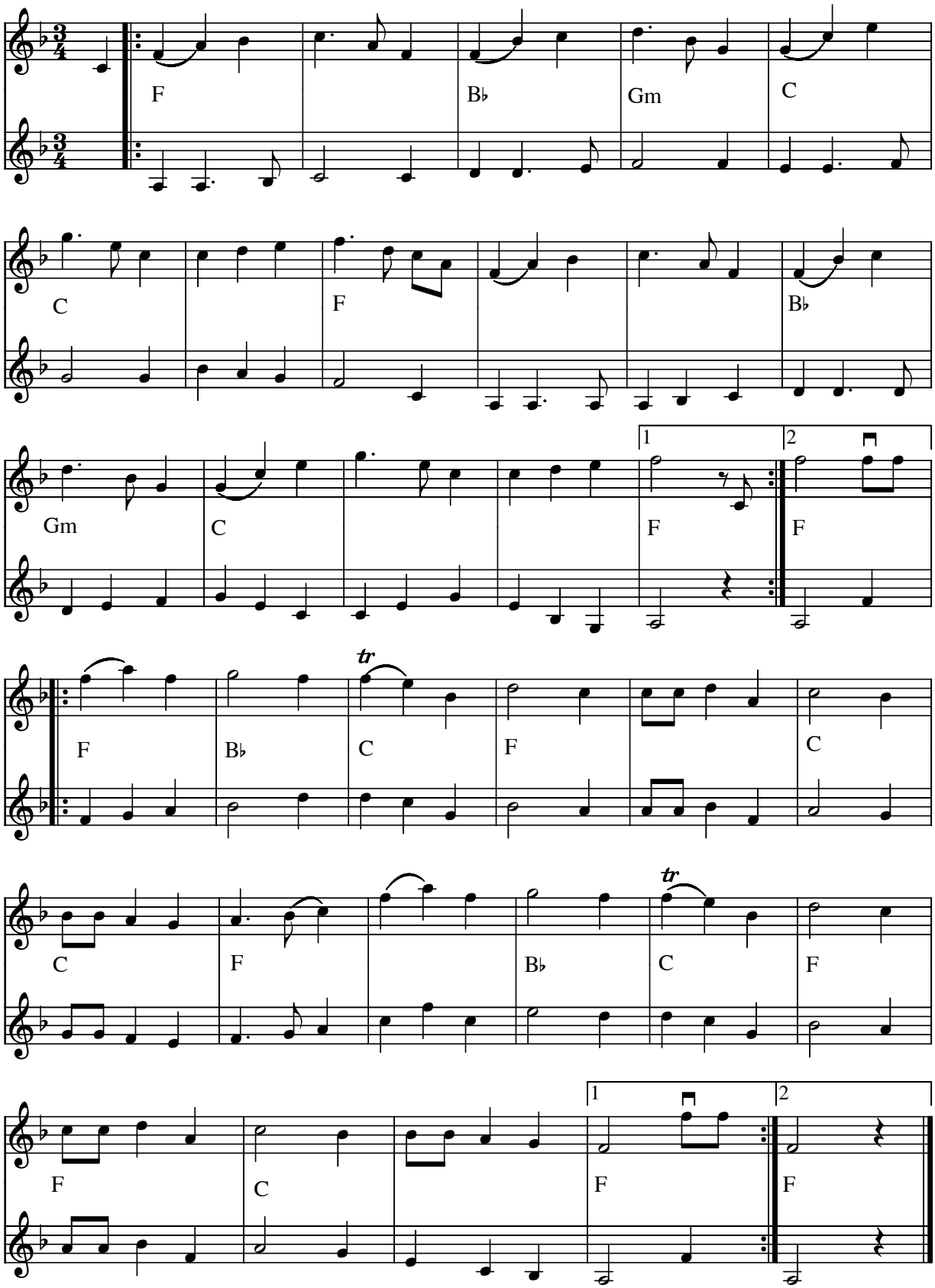

Spel-Nisses vals e. J.P. Nyströms(S)

Spel-Nisse var en legendarisk spillemand i Malmberget i Norrbotten. Han var en af "1888 års män", d.v.s. at han var en af de første grubearbejdere i Malmberget. Denne vals er en af de få melodier, som er bevaret efter ham.

- LP: J.P. Nyströms: Låtar i Norrbotten (Manifest MAN 14-A 1979) og CD: J.P. Nyströms: Stockholm 1313 km

Node fra Folkets Hus Spillefolk: www.spillefolk.dk (Filnavn: va-spelnis, Lavet 3/3-2001 og sidst revideret 3/3-2001)

Stampe-Vals

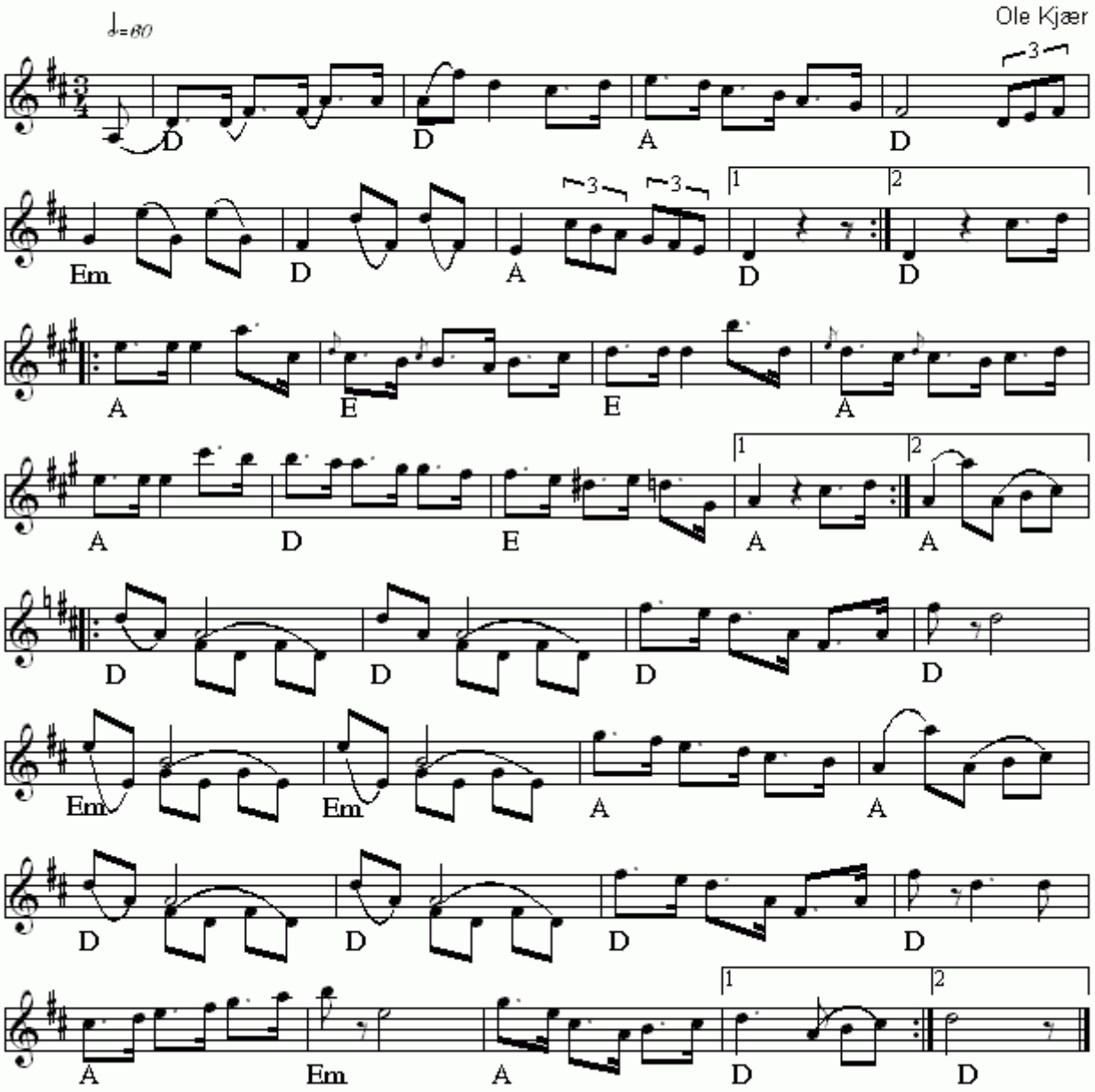

Stampe-Vals(DK)
Nr 354 i "358"-samlingen

Node fra Folkets Hus Spillefolk: www.folketshus.dk (Filnavn: va-stampevals, node sidst revideret 26/11 - 2014)

Stens vals

Rättvik

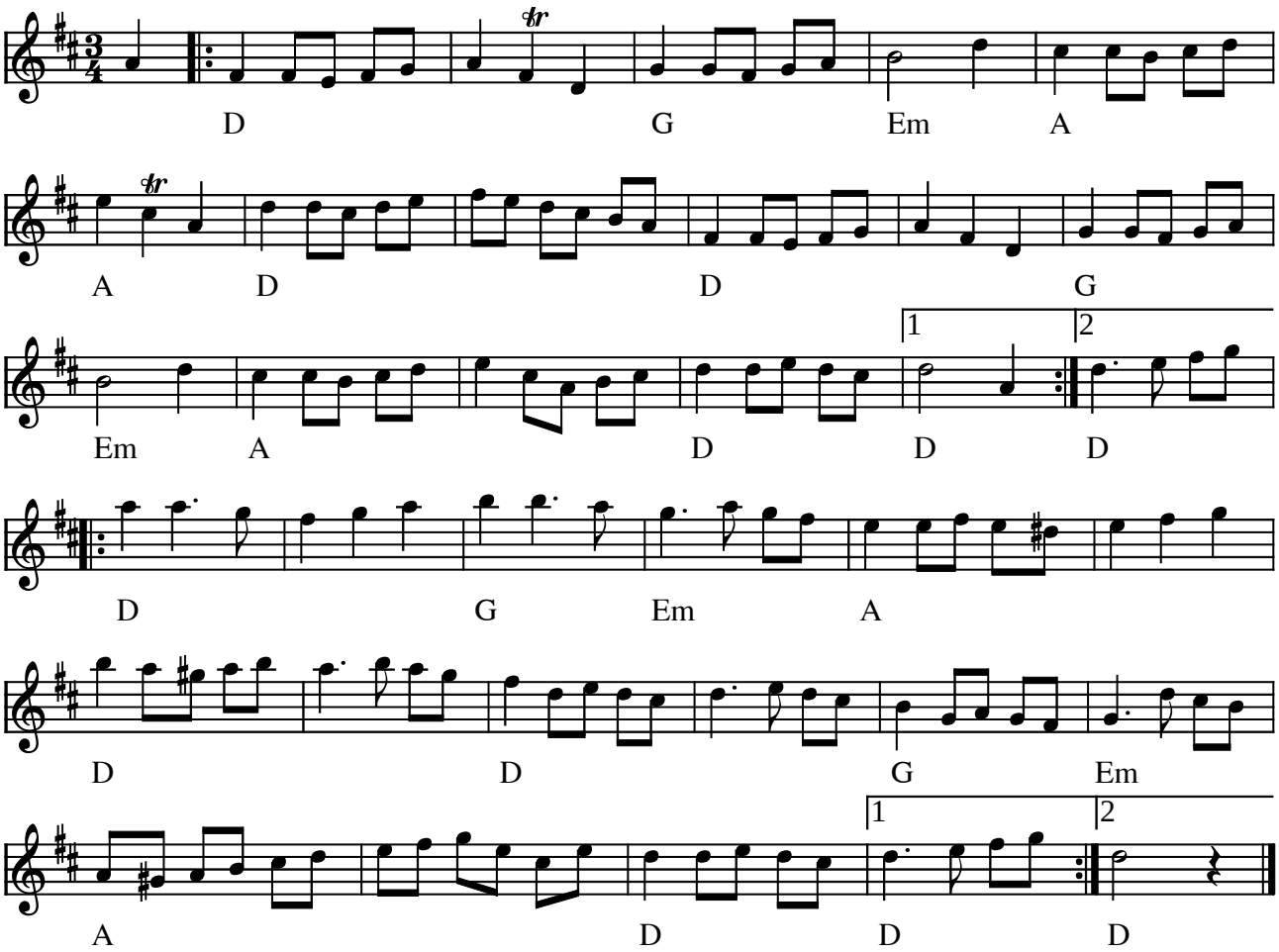

Stens vals fra Rättvik (S)

Indspillet på:

- CD:Rättviks lilla Spelmanslag RLSCD-2 (1997)

(Node fra Folkets Hus Spillefolk: www.folketshus.dk)

Strumpebandsvalsen

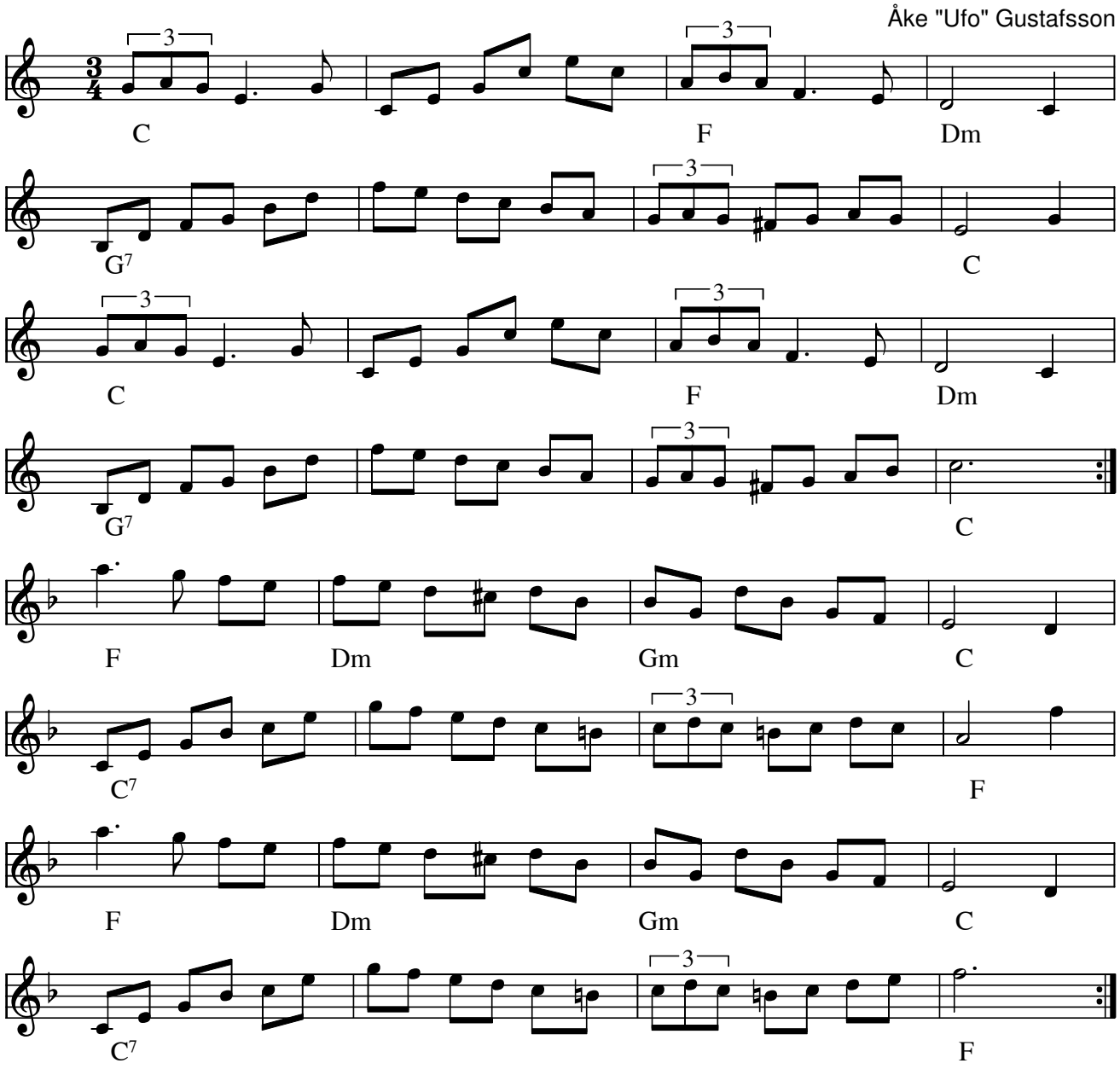

Strumpebandsvalsen (S)
Komponist: Åke Ufo Gustafsson

På you tube spilles i Bb dur, men det siges at man normalt spiller i C-dur

Indspillet på:

- CD: Spelmanspoesi med Trollsound Åke "UFO" SKCD-017

Node fra Folkets Hus Spillefolk: www.spillefolk.dk (Filnavn: va-strumpe, node sidst revideret 1/7-2011)