Engelska

e.Alfred Petersson, Nättraby, Blekinge

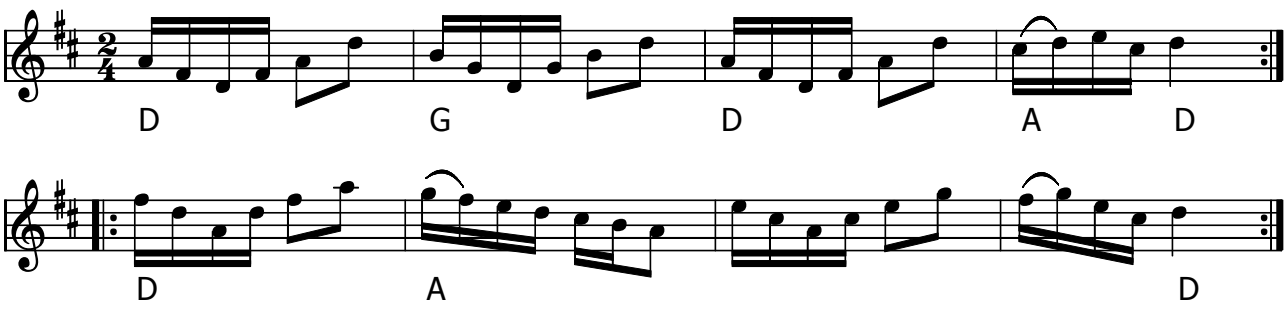

Engelska (S) e. Alfred Petersson, Nättraby, Blekinge

Node fra Folkets Hus Spillefolk: www.spillefolk.dk (Filnavn: en-alfred, node sidst revideret 10/12-2014)

Engelska e. Anders Carlsson

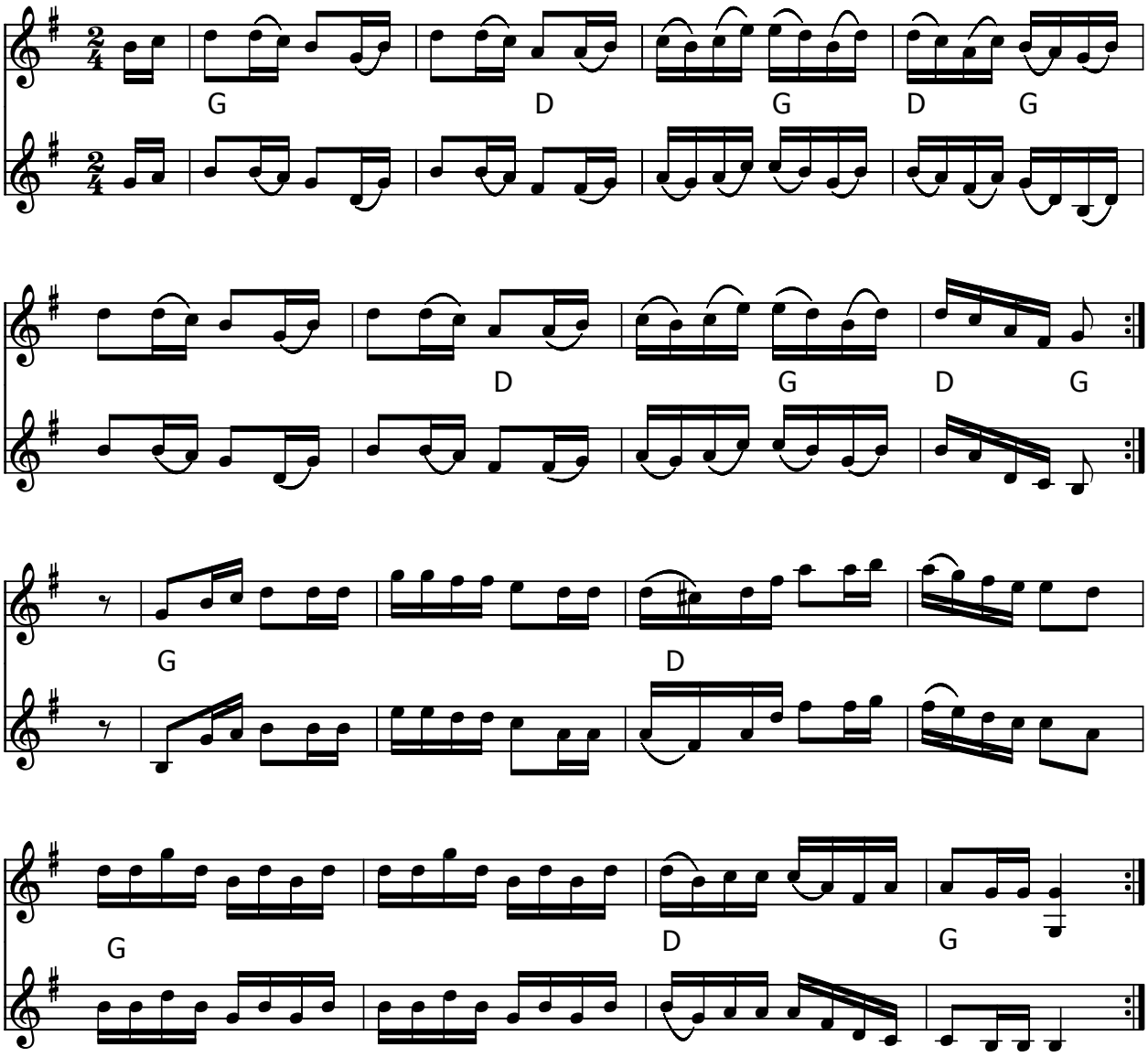

Engelska e. Anders Carlsson (S) fra Bohuslän

Komponist: Anders Leonard Carlsson (1891-1968)

Udlært på Allsvenskan Väst kursus nov 2012.

Node fra Folkets Hus Spillefolk: www.spillefolk.dk (Filnavn: en-anders, node sidst revideret 23/11-2012)

Engelska från Björkekjärr

Västergötland, Skepplanda
e. Albert Andersson notbok 1928

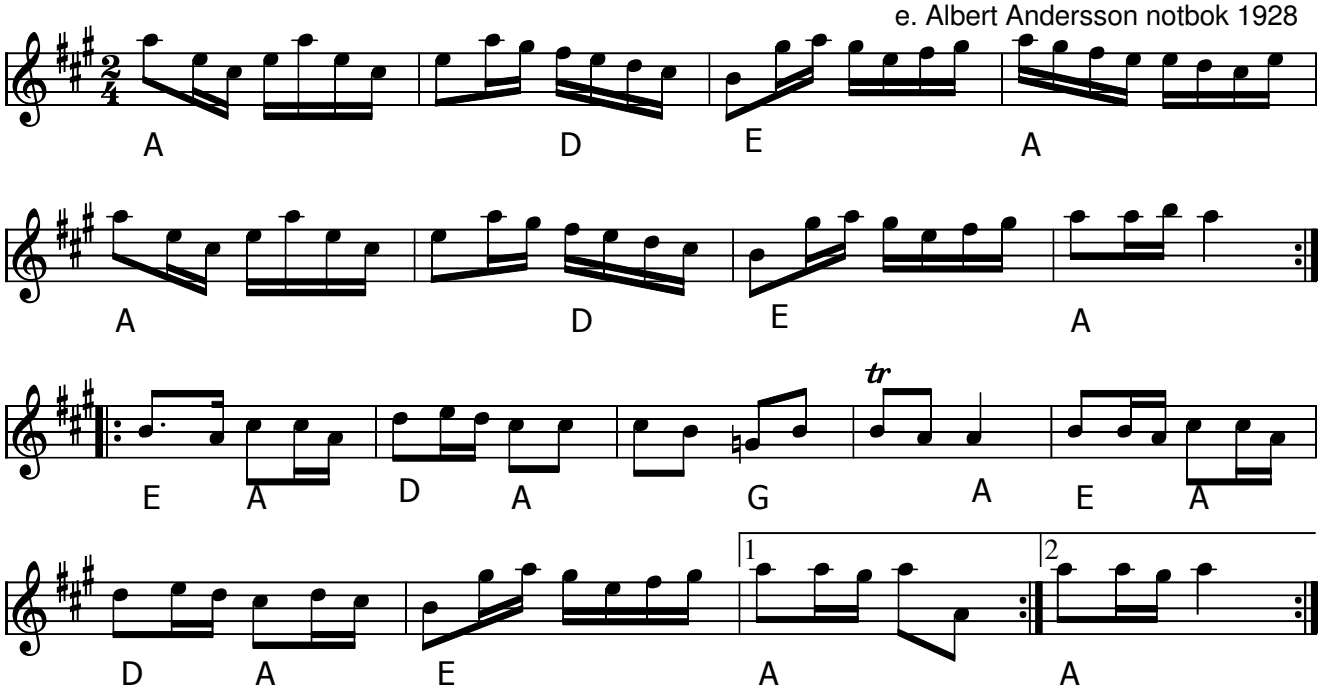

Engelska från Björkekjärr (S)

Melodien er afskrevet efter node fra Folkemusikkommissionens notarkiv: www.smus.se .

Node fra Folkets Hus Spillefolk: www.spillefolk.dk (Filnavn: en-bjzzrke, node sidst revideret 22/6-2016)

Boerenplof

e. Rianne Abbink

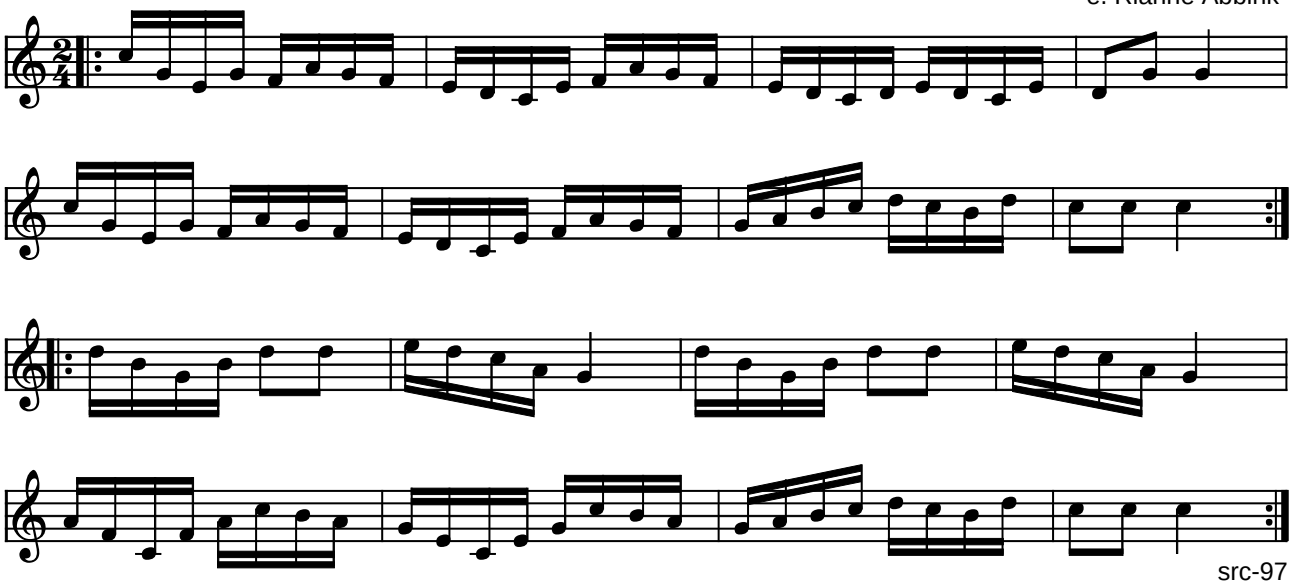

src-97

Boerenplof (NL)

Det er sjældent vi spiller melodier syd fra grænsen. Vi kender ikke dansen til denne hollandske melodi, men den er udmærket som engelsk.

(Node fra Folkets Hus Spillefolk: www.folketshus.dk)

Brännvinsdans

Engelska

e. Nils"Rusken" Mårtensson
Skåne

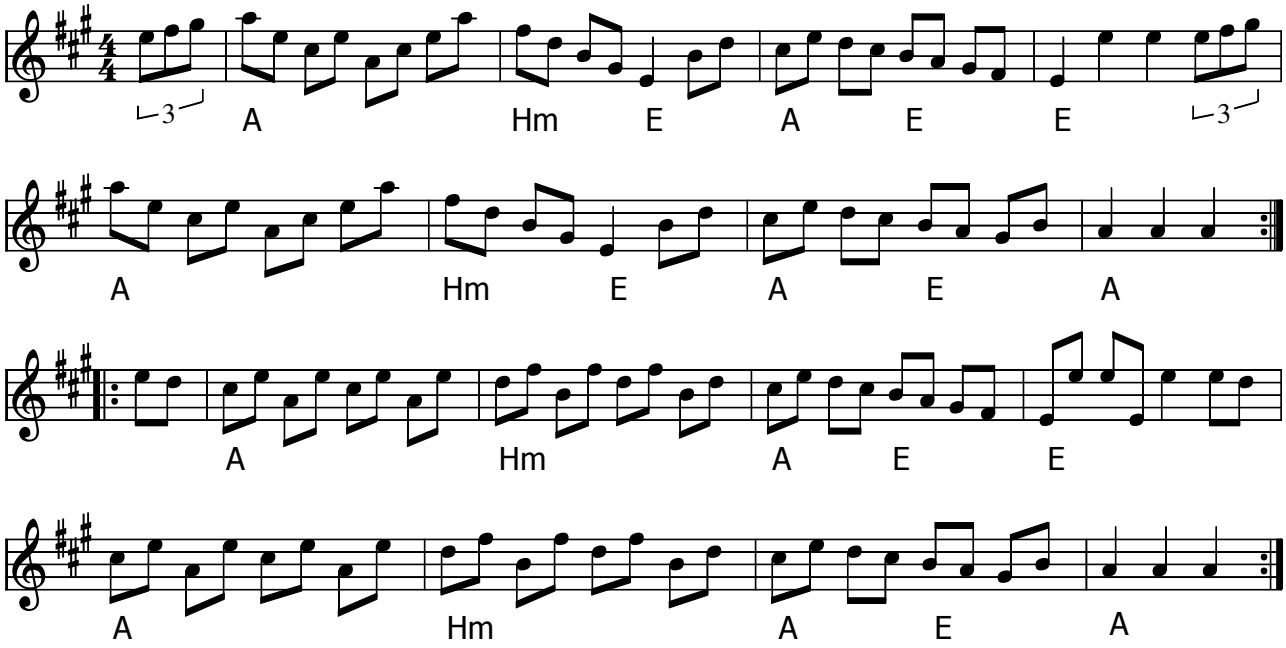

Brännvinsdans (S) e. Nils "Rusken" Mårtensson

- CD: Äpplet i lommen - Trallarevann (2004)

Se også www.folkwiki.se

Node fra Folkets Hus Spillefolk: www.spillefolk.dk (Filnavn: en-brznnvin, node sidst revideret 8/12-2014)

Engelska

e. Båtsman Dristig, Bohuslän

Arr: Lars Ahlberg

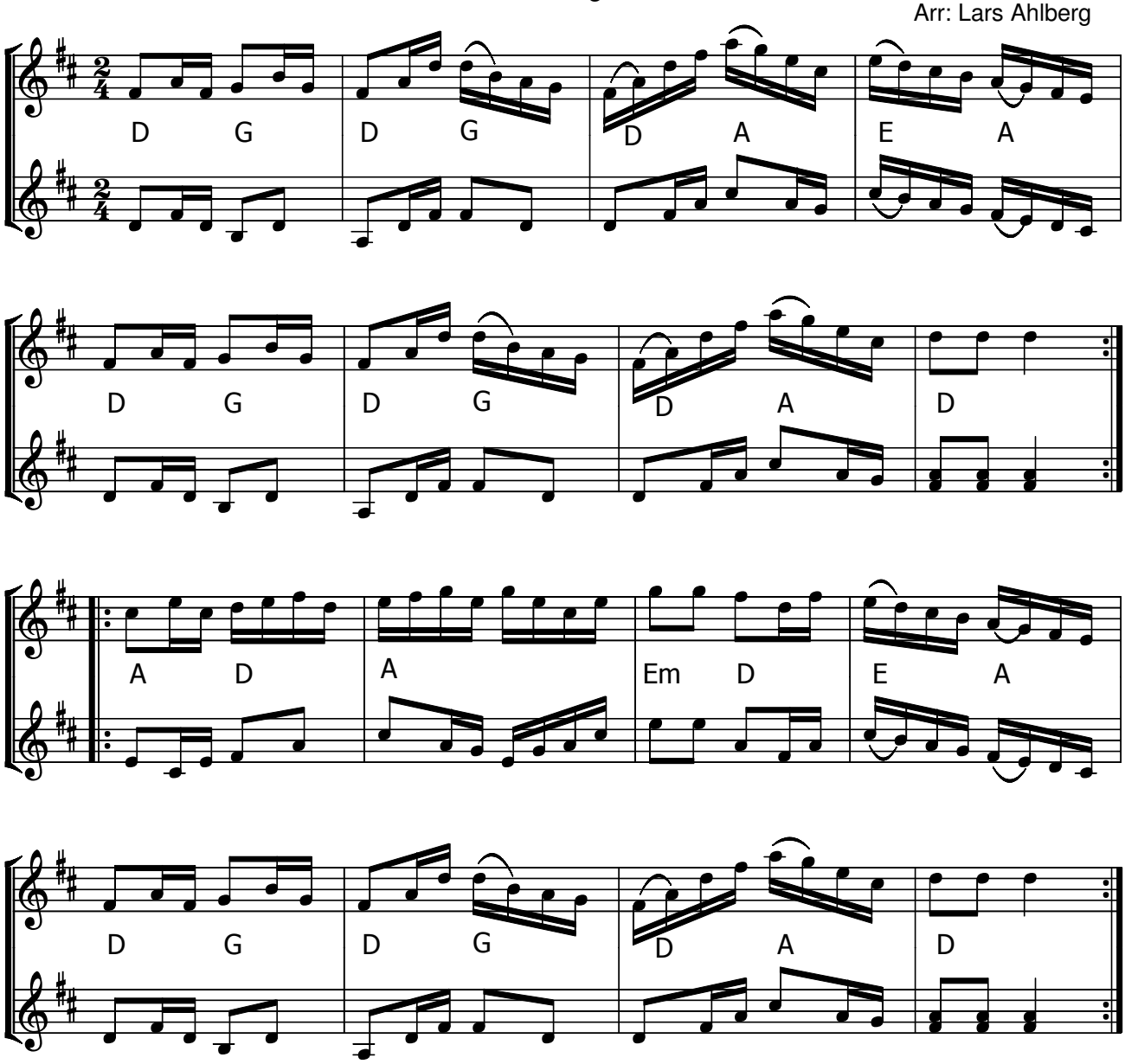

Engelska e. Båtsman Dristig (S)

- CD: Hemållt – Hin Håles Harvedrag (2009)

Node fra Folkets Hus Spillefolk: www.spillefolk.dk (Filnavn: en-bzzztsman, node sidst revideret 11/5-2015)

Danish Tune

Vinterengelsker

Jørgen Sten Andersen

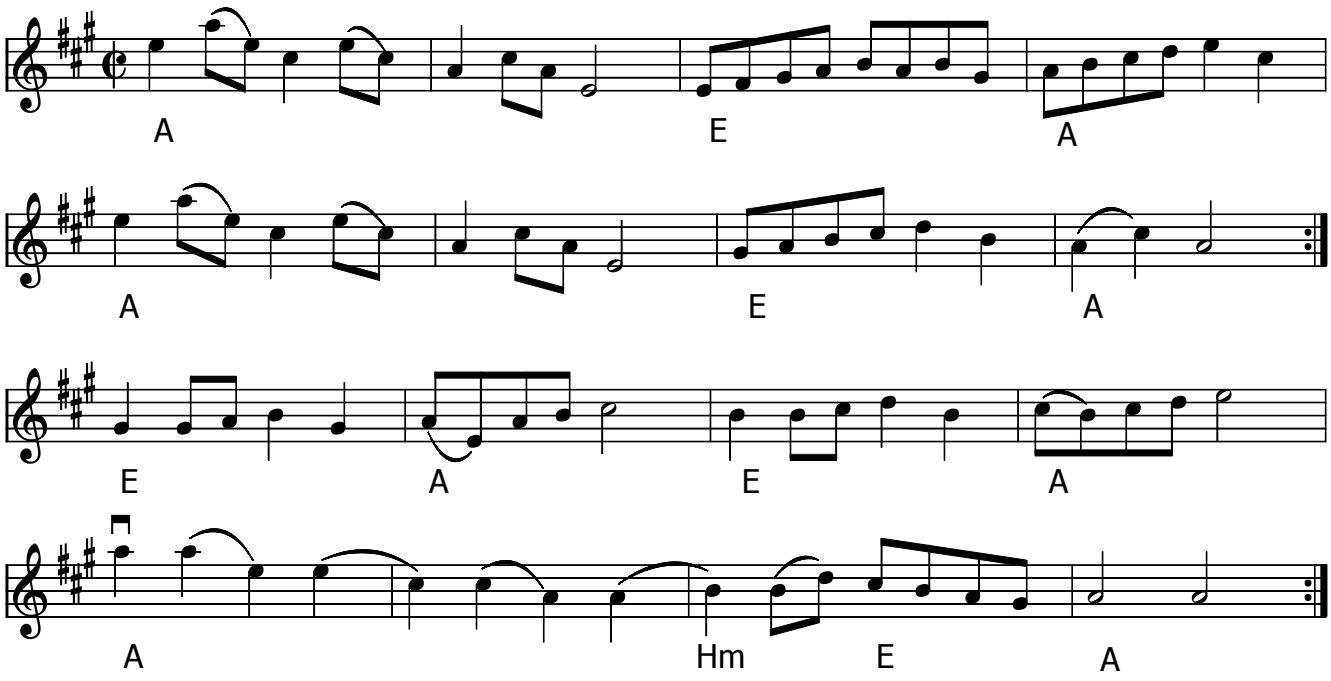

Danish Tune - Vinterengelsker(DK) af Jørgen Sten Andersen (dec. 2015)

Node fra Folkets Hus Spillefolk: www.spillefolk.dk (Filnavn: en-danish, node sidst revideret 5/2-2016)

Don't Thatcher

Laif Carr-Olsen

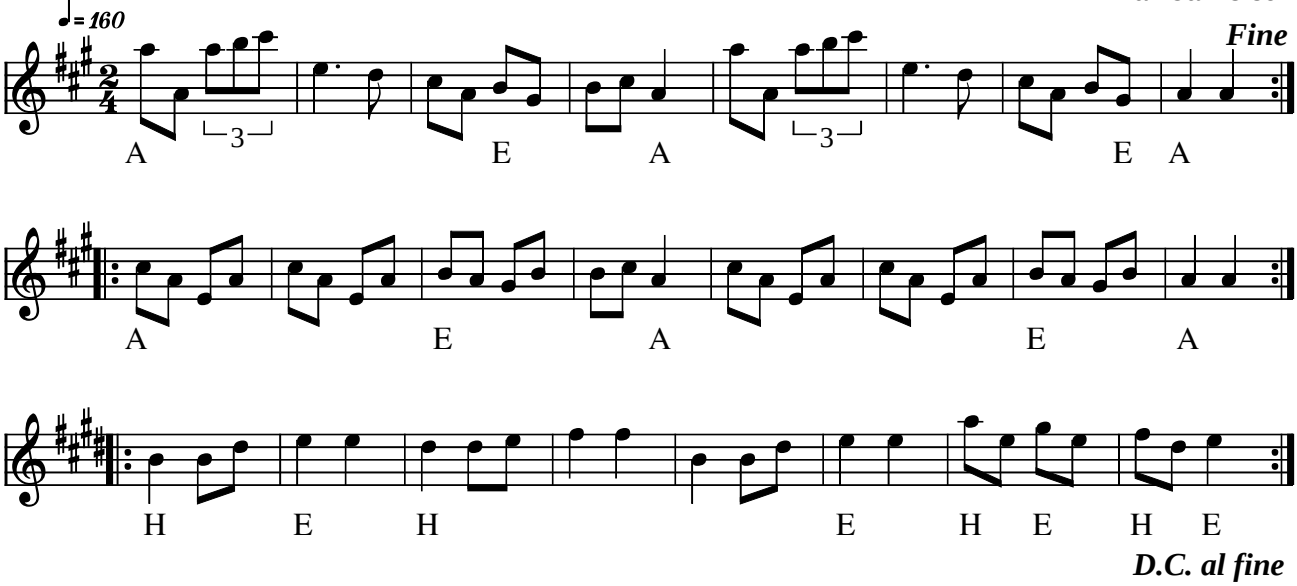

Don't Thatcher (2-pars engelsker) af Laif Carr-Olsen (S)

"Denna glada och roliga engelska gjorde Laif när England krigade på Falklandsöarna och hade kvinnligt styre." - citat fra bogen SKÅNELÅTAR för småspelmän.

Kilde: Nodeblad fra komponisten
Node fra Folkets Hus Spillefolk: www.folketshus.dk (Filnavn: en-dont, tekst sidst revideret 27/2-2005)

Engelska e. E. Jonsson

Västergötland

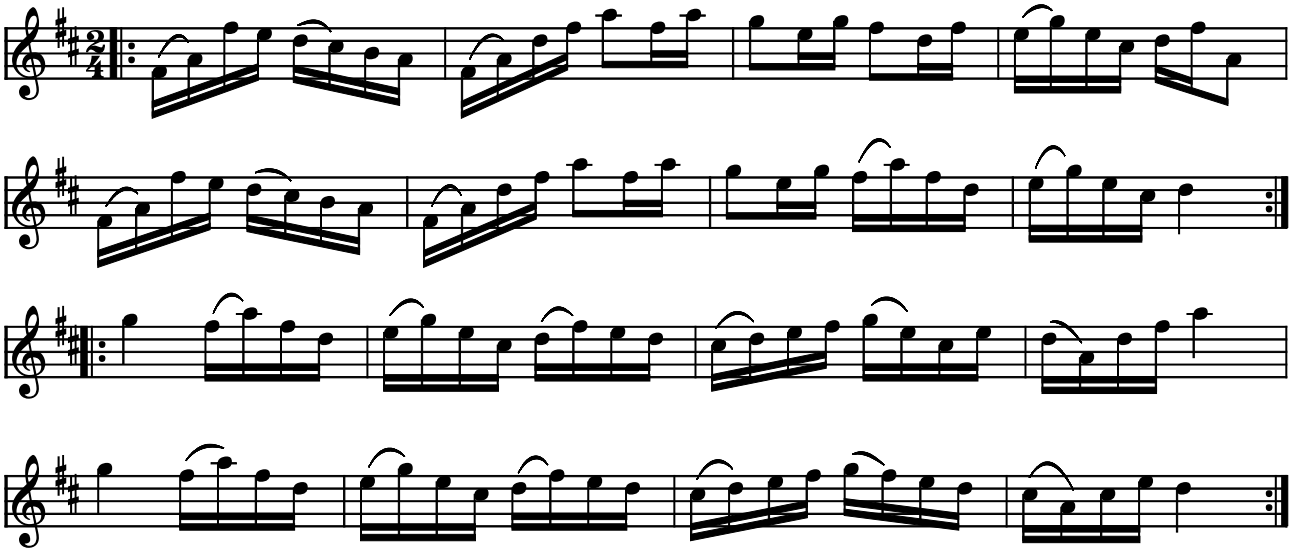

src-95

Engelska e. E. Jonsson (S)

(Node fra Folkets Hus Spillefolk: www.folketshus.dk)

Engelska e. Ekelund

Skåne

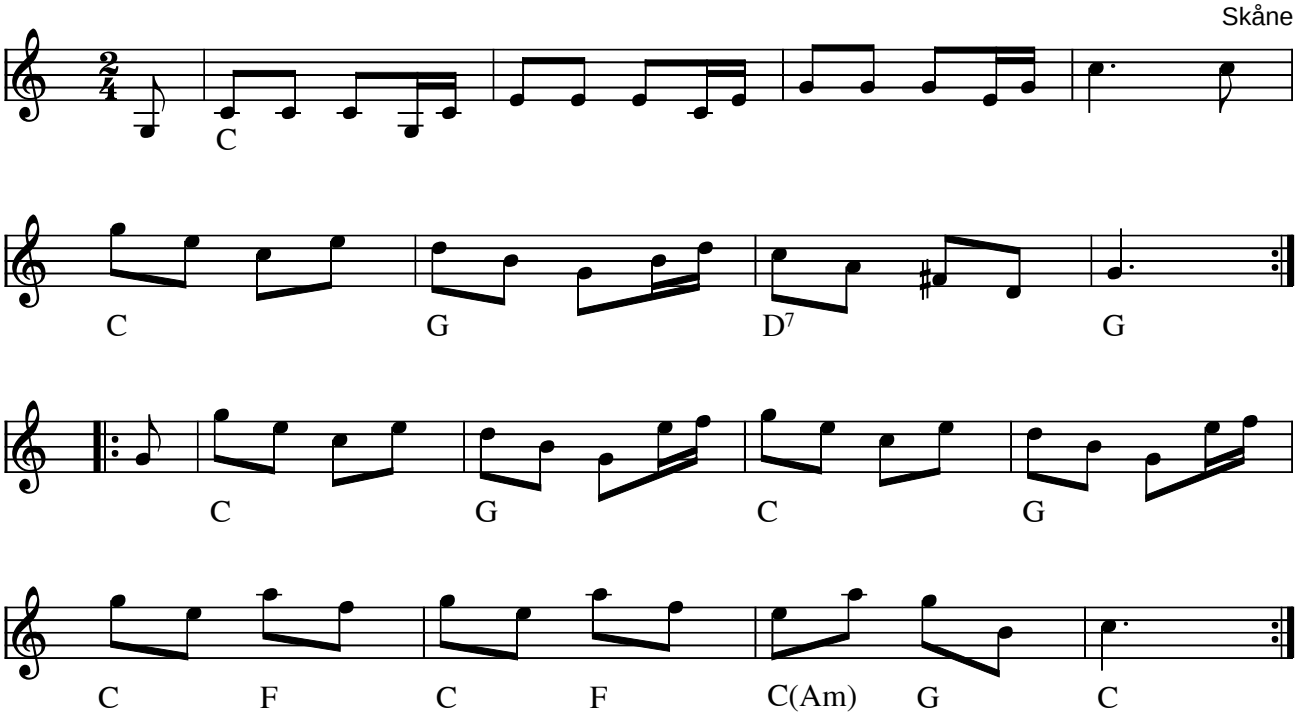

Engelska e. Ekelund (S)

Melodien er efter "byggmästare" Pehr Jakobsson Ekelund, Kivik (1818 - 1885)

Indspillet på:

- CD: Spillepengen "Bengts osorterade" Spill-01 (2005)

Kilde: Noteret efter indspilning af src
Node fra Folkets Hus Spillefolk: www.folketshus.dk (Filnavn: en-ekelund, node og tekst sidst revideret 21/9-2005)

Engels nr. 14

Arr: Tove Fonager

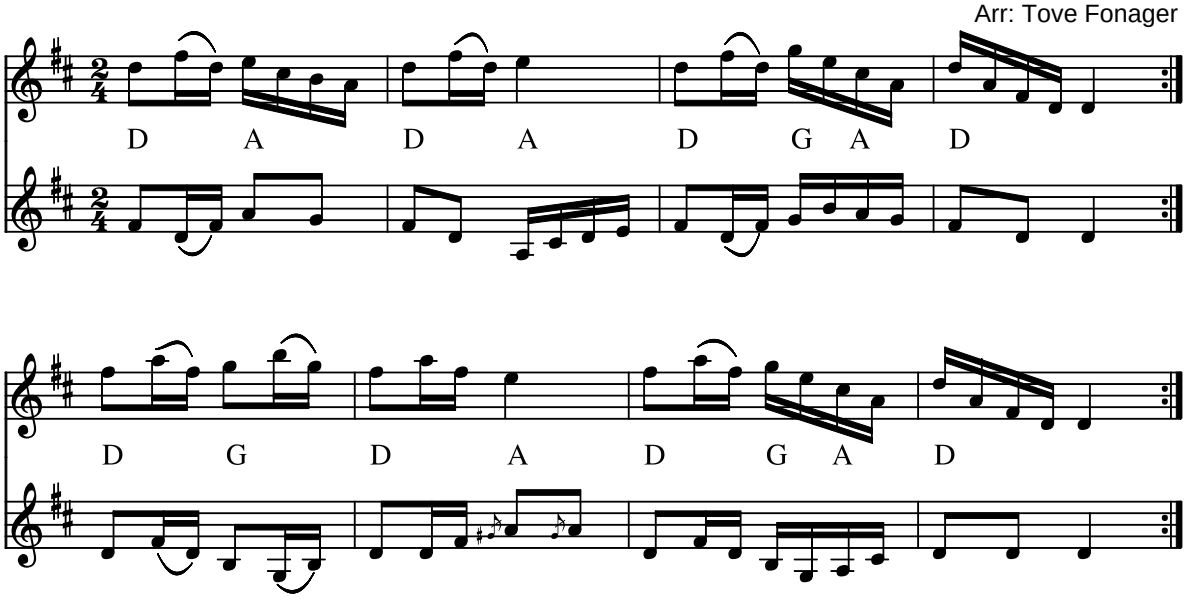

Engels nr.14 (DK) ca 1770

Kilde: e. Erik Jensens nodebog og arr: Tove Fonager

Node fra Folkets Hus Spillefolk: www.spillefolk.dk (Filnavn: en-engels, node sidst revideret 27/1-2012)

Engelsk

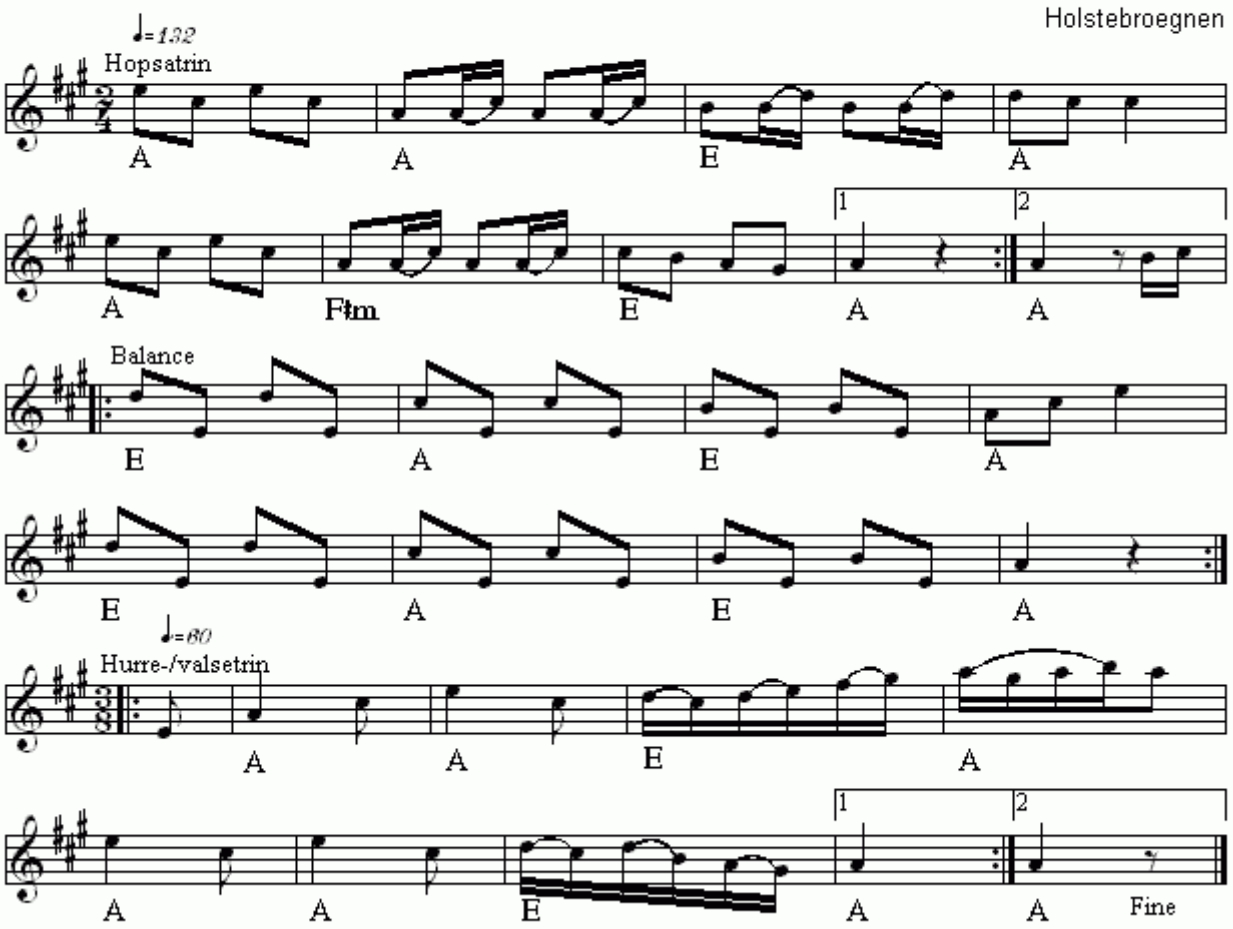

Engelsk(DK)
Nr 616 i "358"-samlingen

Node fra Folkets Hus Spillefolk: www.folketshus.dk (Filnavn: en-engelskholstedbro, node sidst revideret 14/12 - 2014)

Engelsker i D

Af Janet Vahl

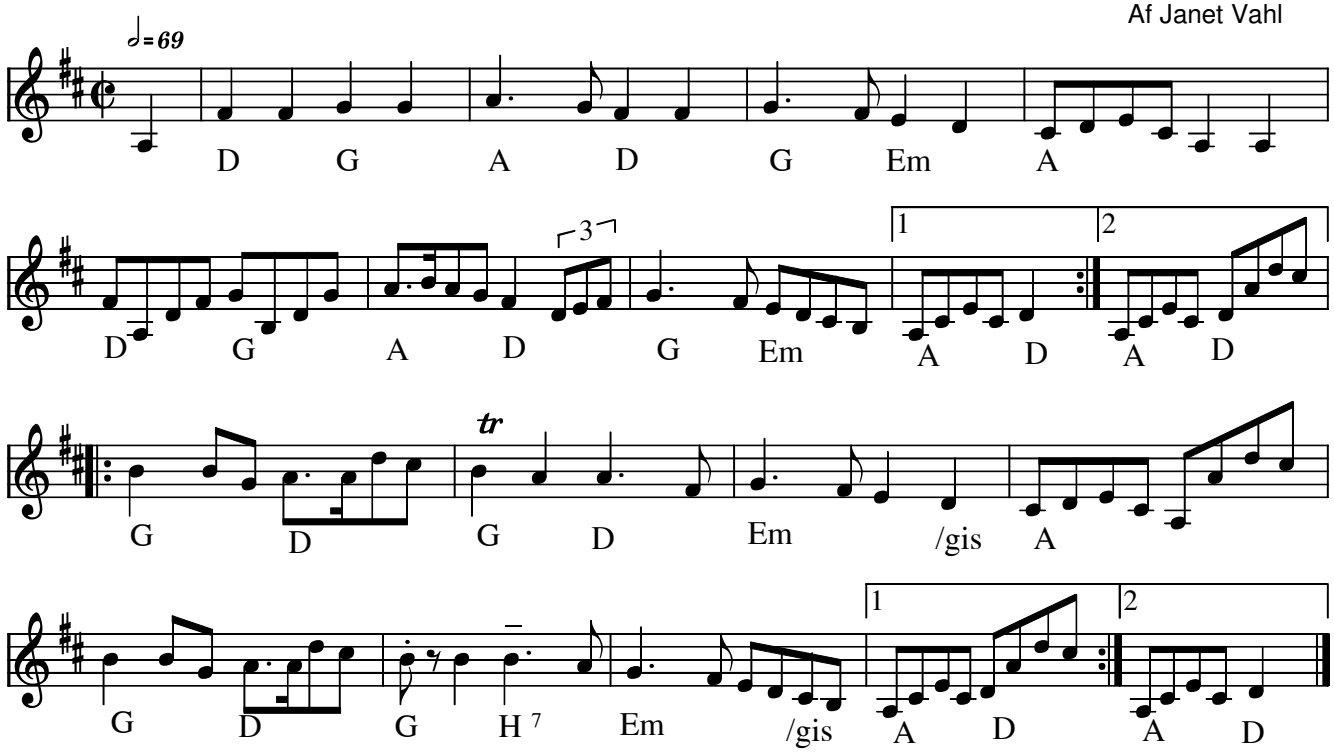

Engelsker i D (DK) af Janet Vahl 1998 - kredsengelsker

Janet udgav i foråret 1999 en CD med egne numre. Denne engelsker er en "smagsprøve". CD og nodehæfte kan bestilles på tlf. (+45) 62 80 09 11

Citat fra nodehæfte:

> Melodien blev til en herlig sommermorgen. Undervejs fik den undertitlen ”ENG-elskeren”, for efter Pia havde fået tilsendt noden, ringede hun desorienteret: ” Den der ENG-elsker – hvad i alverden er det for én!”
>
> Næh, som ordet mere end antyder, kommer en engelsker såmænd fra England, blev i 1600-1700 tallet spredt langs kysterne i især Danmark og Sverige, mest udbredt i Skåne. Danses i mange variationer. Her som Kredsdans.

- CD: Mellem Himmel og Jord (JVCD1-99)

Node fra Folkets Hus Spillefolk: www.spillefolk.dk (Filnavn: en-engid, Lavet 24/9-2000 og sidst revideret 24/4-2016)

Engelsker i G

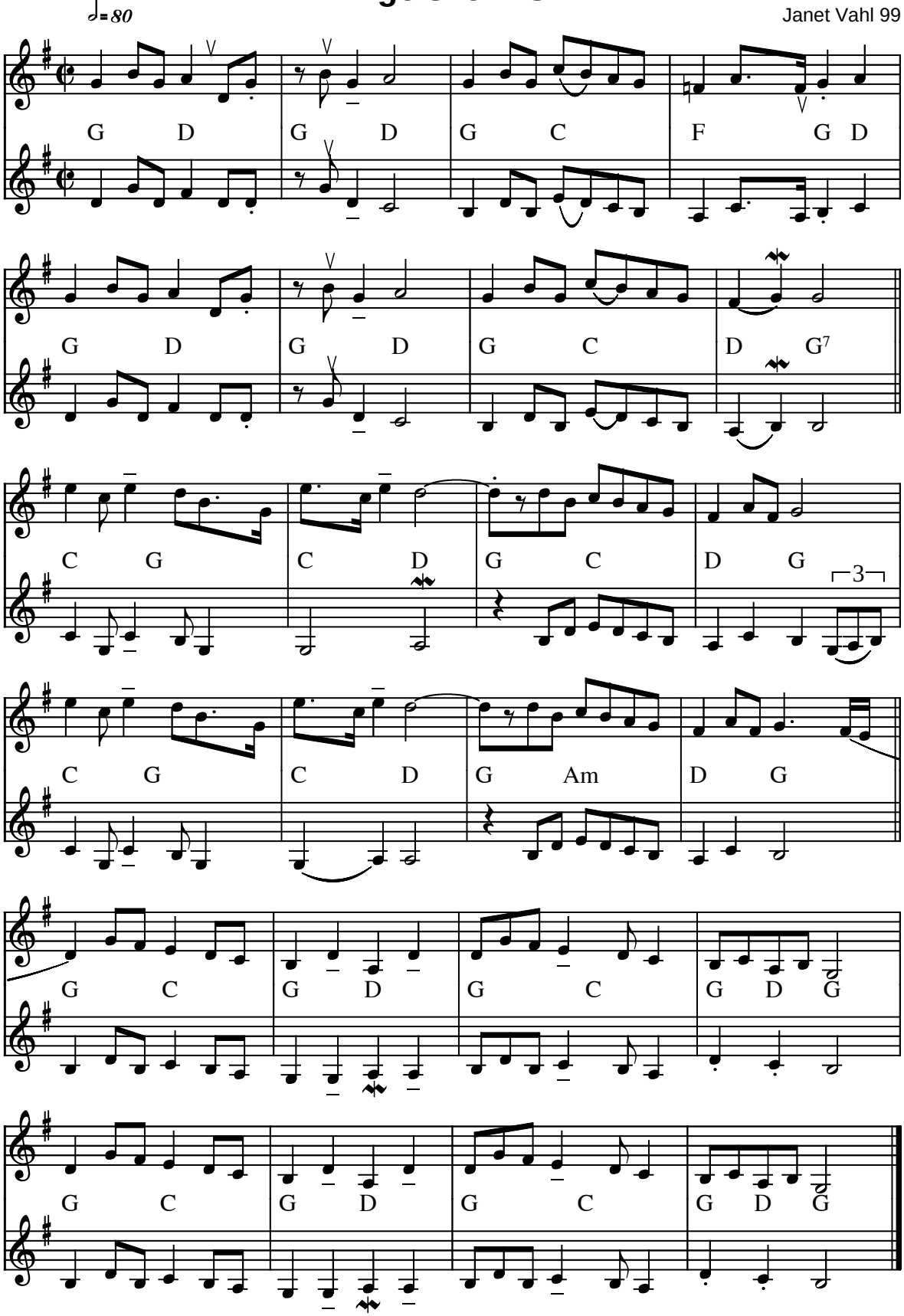

Engelsker i G af Janet Vahl (DK) 1999

CD og nodehæfte kan bestilles på tlf. (+45) 62 80 09 11

Indspillet på:

- CD: Mellem Himmel og Jord (JVCD1-99)

(Node fra Folkets Hus Spillefolk: www.folketshus.dk)

Engelska e. Ernst Abrahamsson

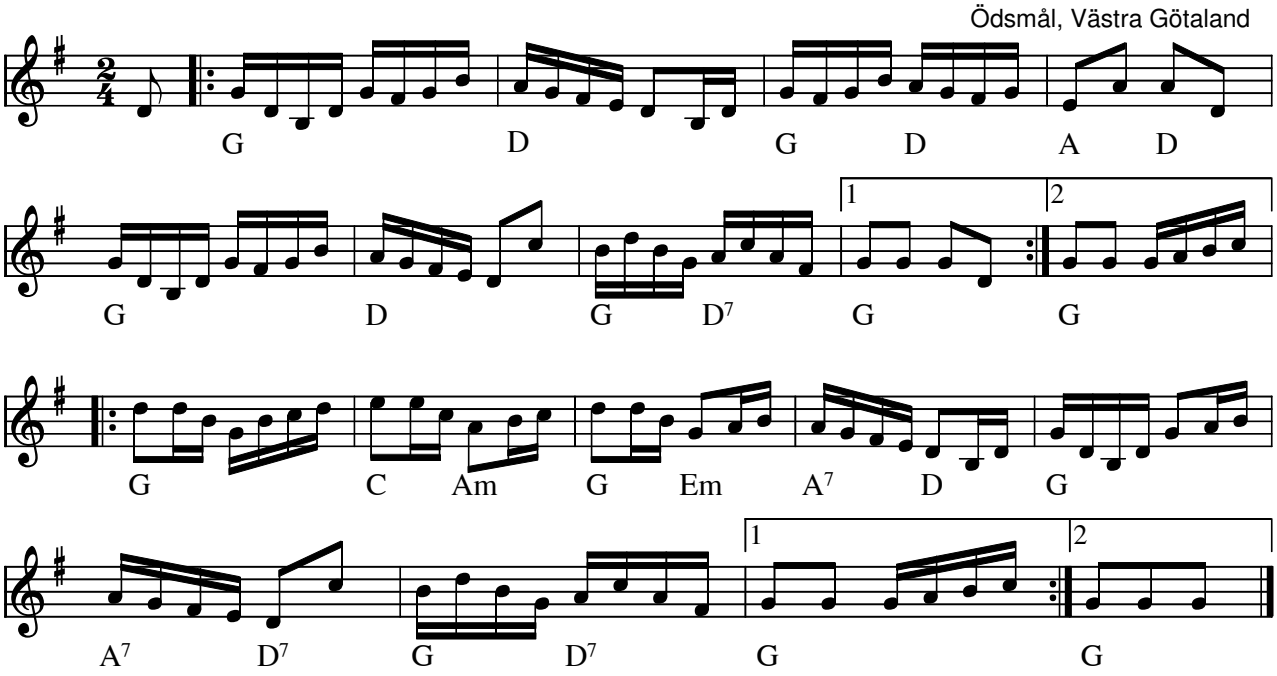

Engelska e. Ernst Abrahamsson Ödsmål(S) Bohuslän

Folkwiki.se: Kaldes ”Engelska från Fiskebäckskil”

Indspillet på:

- CD: "Tilja" AMCD 734 (1996)

Node fra Folkets Hus Spillefolk: www.spillefolk.dk (Filnavn: en-ernstab, Lavet 25/4-2005 og sidst revideret 17/10-2013)

Egn: Bohuslän,

Engelska från Eskilsminne

Stig Persson

Helsingborg 1998

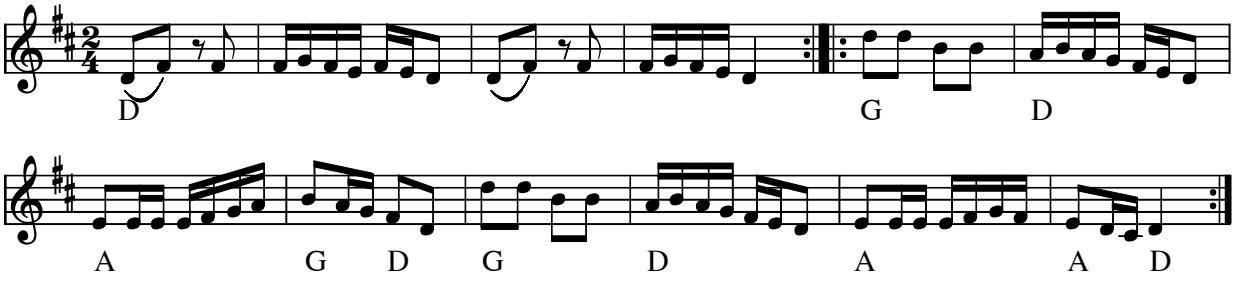

Engelska från Eskilsminne af Stig Persson (S) 1998

- CD: Folkmusik runt Kärnan FRKCD-9812

Node fra Folkets Hus Spillefolk: www.folketshus.dk (Filnavn: en-eskils, node sidst revideret 29/7-2010)

Egn: Skåne,

Fakta-tur

engelsker

Inge Barfod

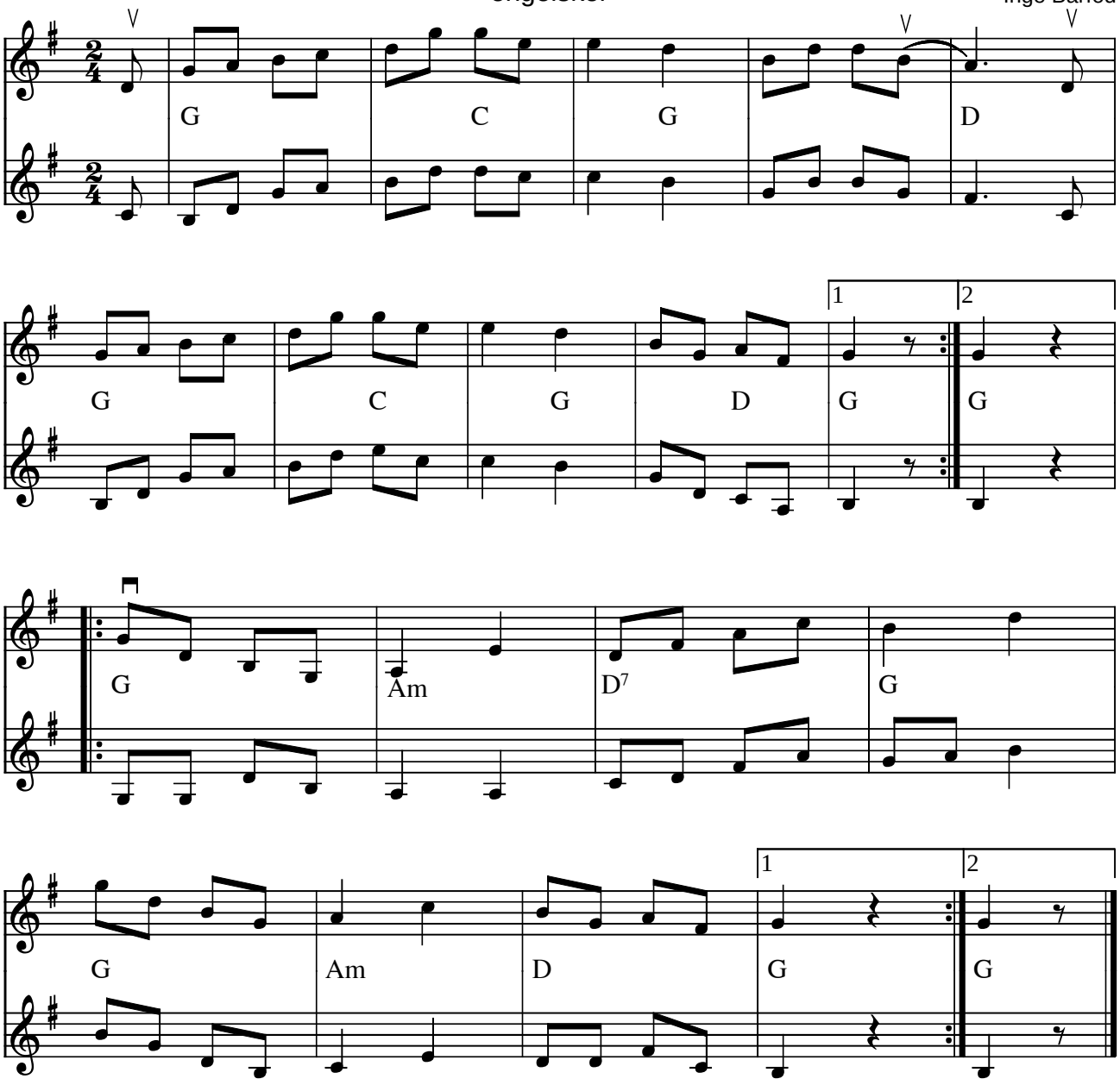

Fakta-tur af Inge Barfod (DK) 1998

Denne melodi vandt konkurrencen om årets træfmelodi 1998

Kilde: Node fra komponisten
Node fra Folkets Hus Spillefolk: www.folketshus.dk (Filnavn: en-fakta, node og tekst sidst revideret 23/1-2005)

Fyrtur

engelska

e. J. A. Guldstrand, Hjortshög Skåne

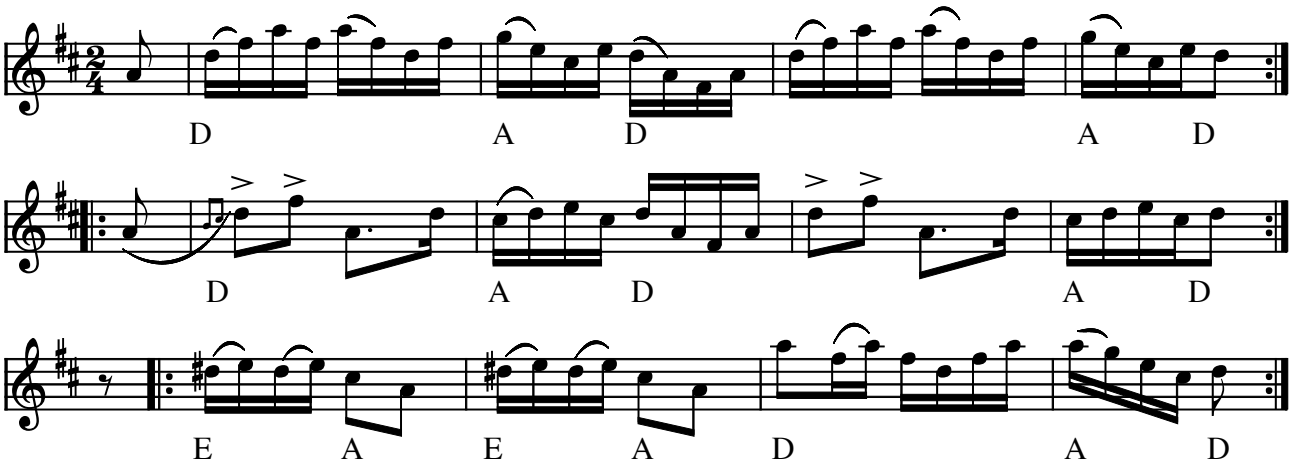

Fyrtur (engelska) e. J. A. Guldstrand, Hjortshög Skåne (DK)

(Node fra Folkets Hus Spillefolk: www.folketshus.dk)

Engelska efter Groupa

e. Johan A. Nilsson
Munkedal Bohuslän

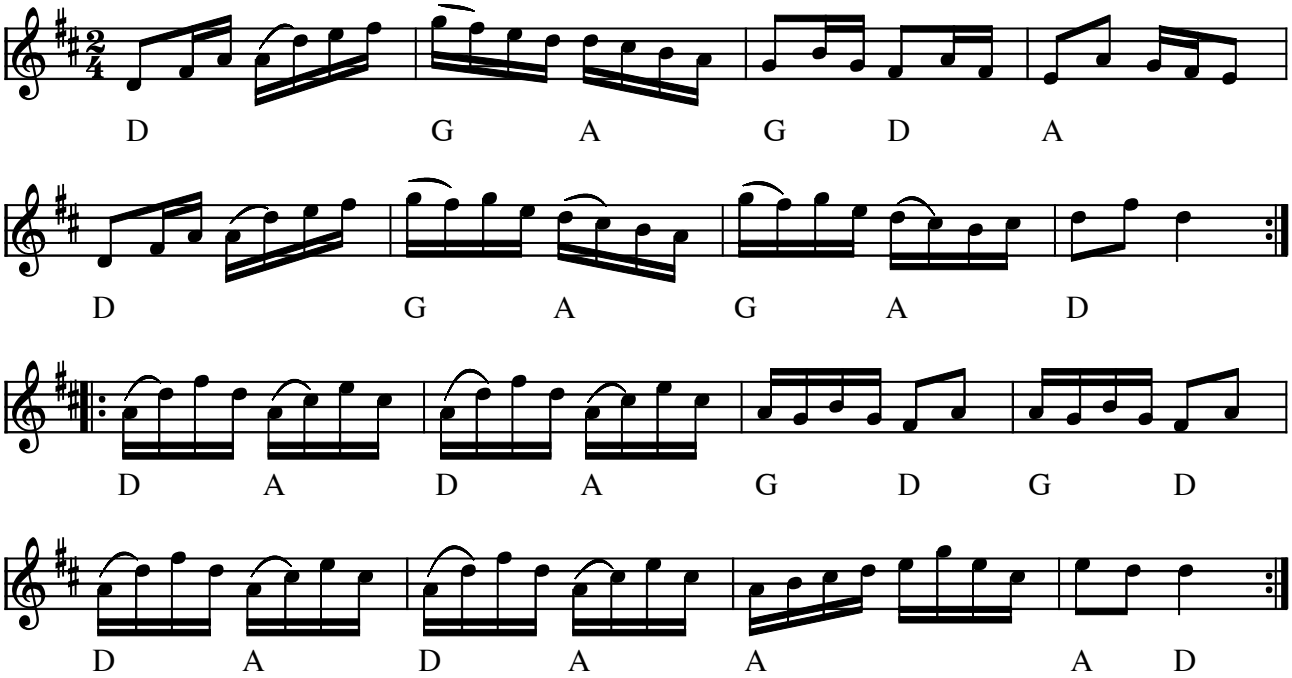

Engelska efter Groupa e. Johan A.Nilsson, Munkedal Bohuslän (S)

Indspillet på:

- LP:Groupa - Vildhonung

(Node fra Folkets Hus Spillefolk: www.folketshus.dk)

Engelsk Dans

fra Bornholm

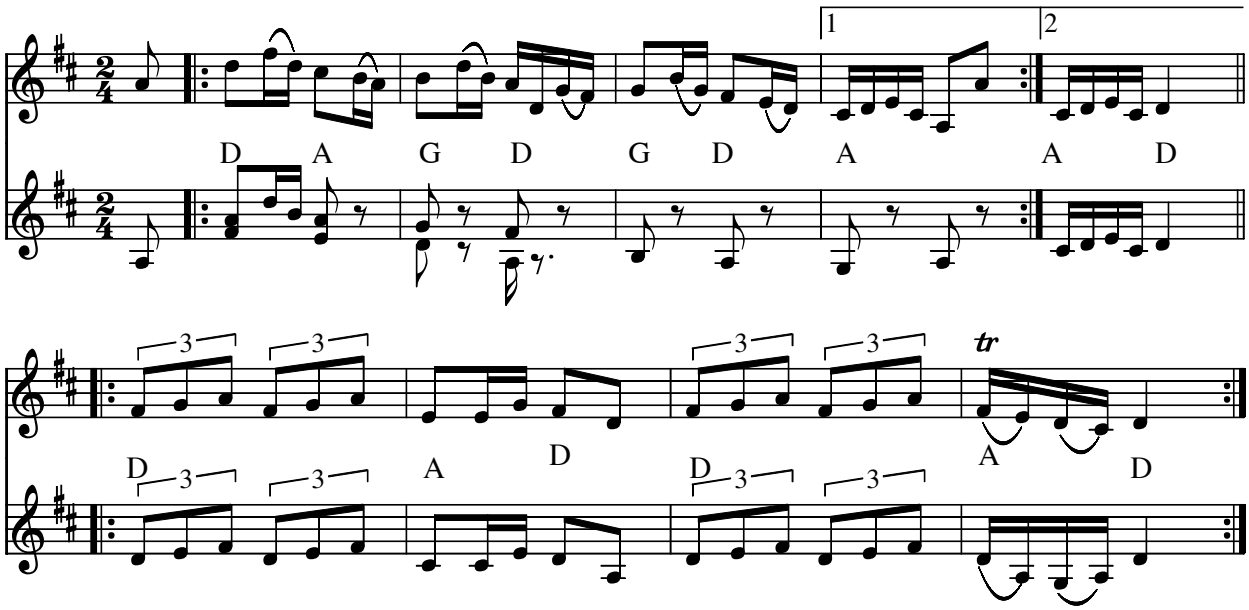

Engelsk Dans (DK)

Melodien stammer fra samlingen: 106 Engelske Danse, nr 85. Melodien er fra 1700-tallet.

I originalen er 1. reprise dobbelt så lang, altså 16 takter.

Indspillet på:

- CD Habbadám Bornholmsk folkemusik Gateway Music, 2006

Node fra Folkets Hus Spillefolk: www.spillefolk.dk (Filnavn: en-habbadam, Lavet 16/1-2008 og sidst revideret 7/3-2013)

Egn: Bornholm,

Engelska fr. Hjortsberga

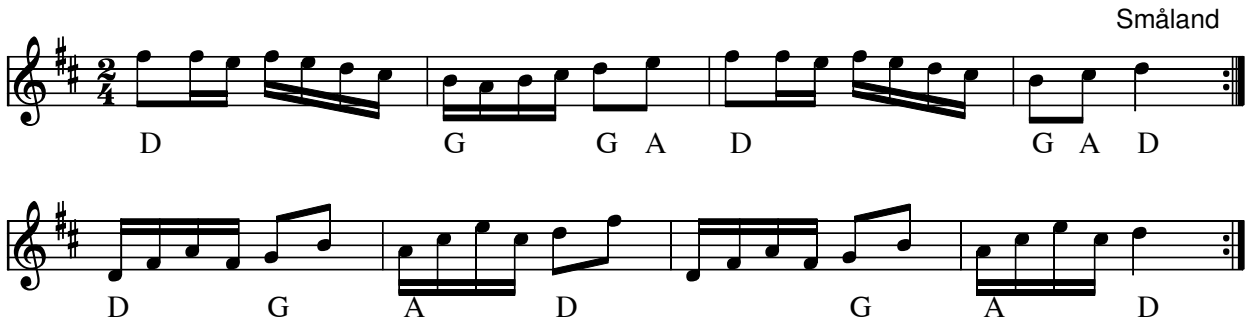

Engelska fr. Hjortsberga (S)

- CD: Skatelövs Spelmanslag – Live till

Node fra Folkets Hus Spillefolk: www.spillefolk.dk (Filnavn: en-hjorts, node sidst revideret 11/11-2011)

Hodja

e.Rasmus Nielsen

Arr: Frey T. Klarskov

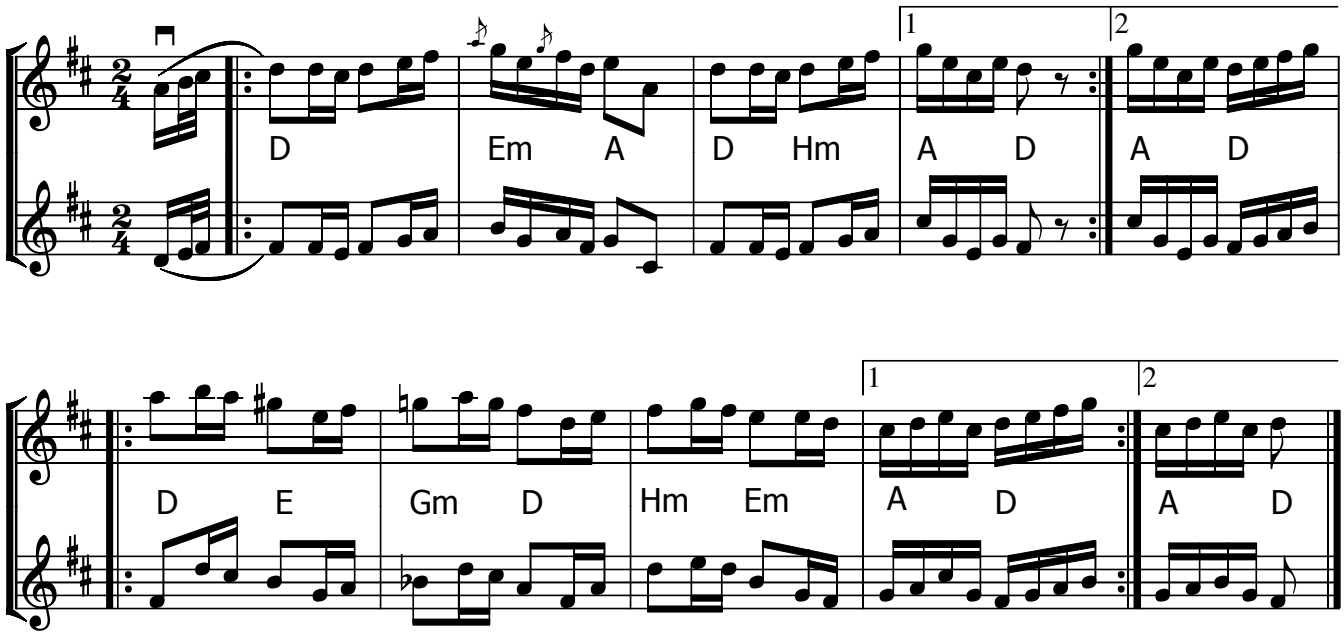

Hodja (DK)

Udlært af Frey Klarskov på kursus i Høvelte okt.2016.

Node fra Folkets Hus Spillefolk: www.spillefolk.dk (Filnavn: en-hodja, node sidst revideret 16/10-2016)

Engelska e. A. Jeppson

Bonderup, Skåne

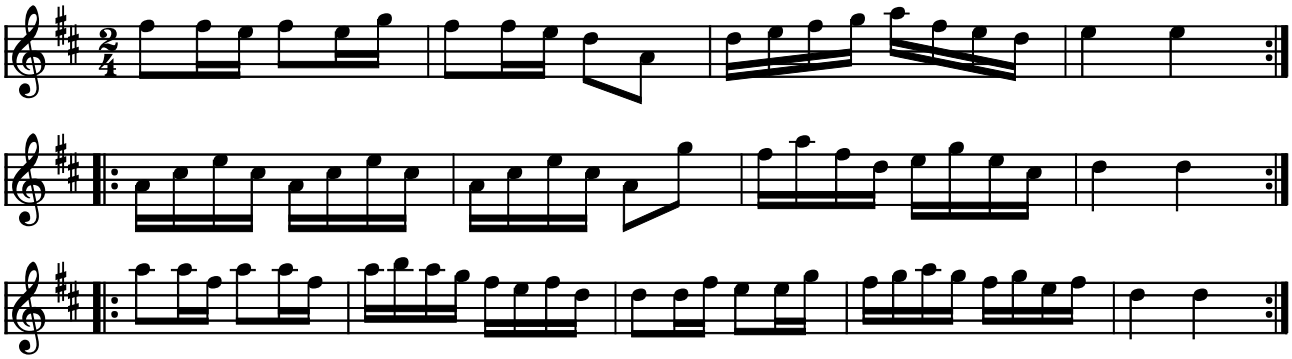

Engelska e. A. Jeppson (S)

fra Svenske Låtar, Skåne

(Node fra Folkets Hus Spillefolk: www.folketshus.dk)

Engelska e. Johannes Nord

Fyrtur

Svenska Låtar - Skåne 2

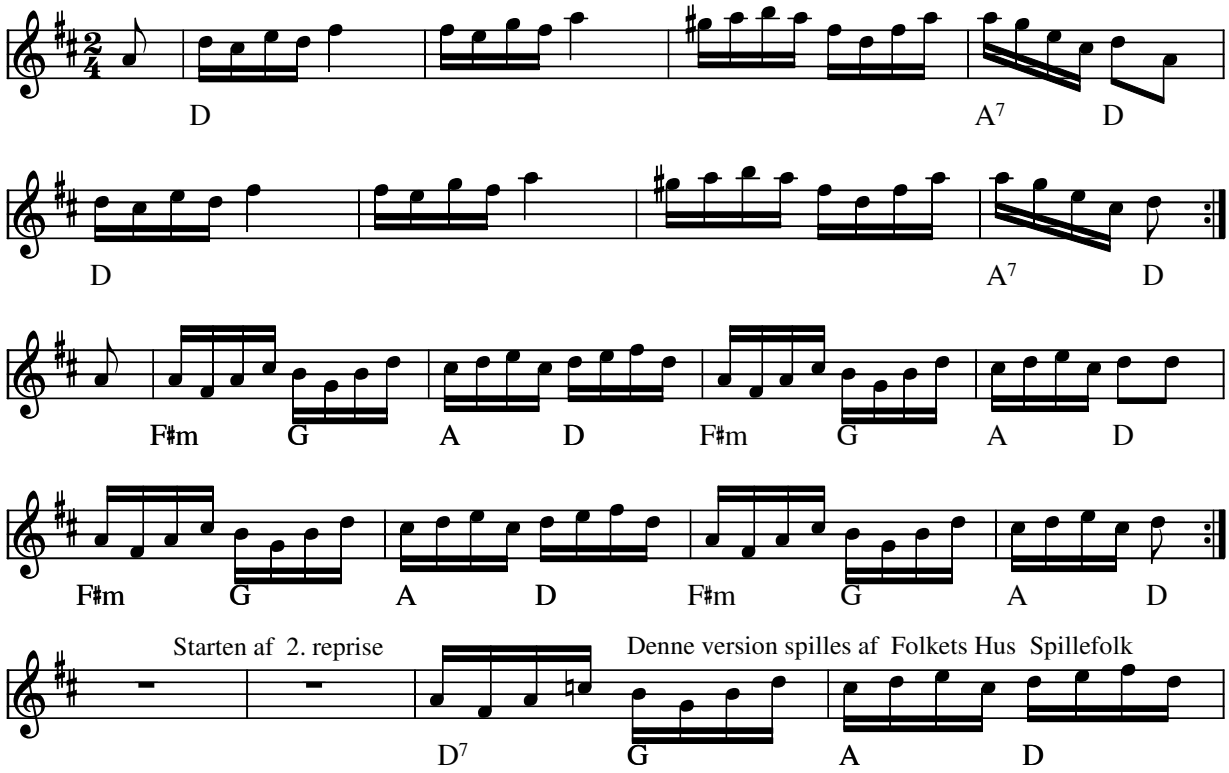

Engelska e. Johannes Nord Fyrtur(S) efter Svenska Låtar fra Skåne II nr. 727

Node fra Folkets Hus Spillefolk: www.spillefolk.dk (Filnavn: en-johann, node sidst revideret 25/4-2005)

Egn: Skåne,

Anglaise

af Keld Nørgård

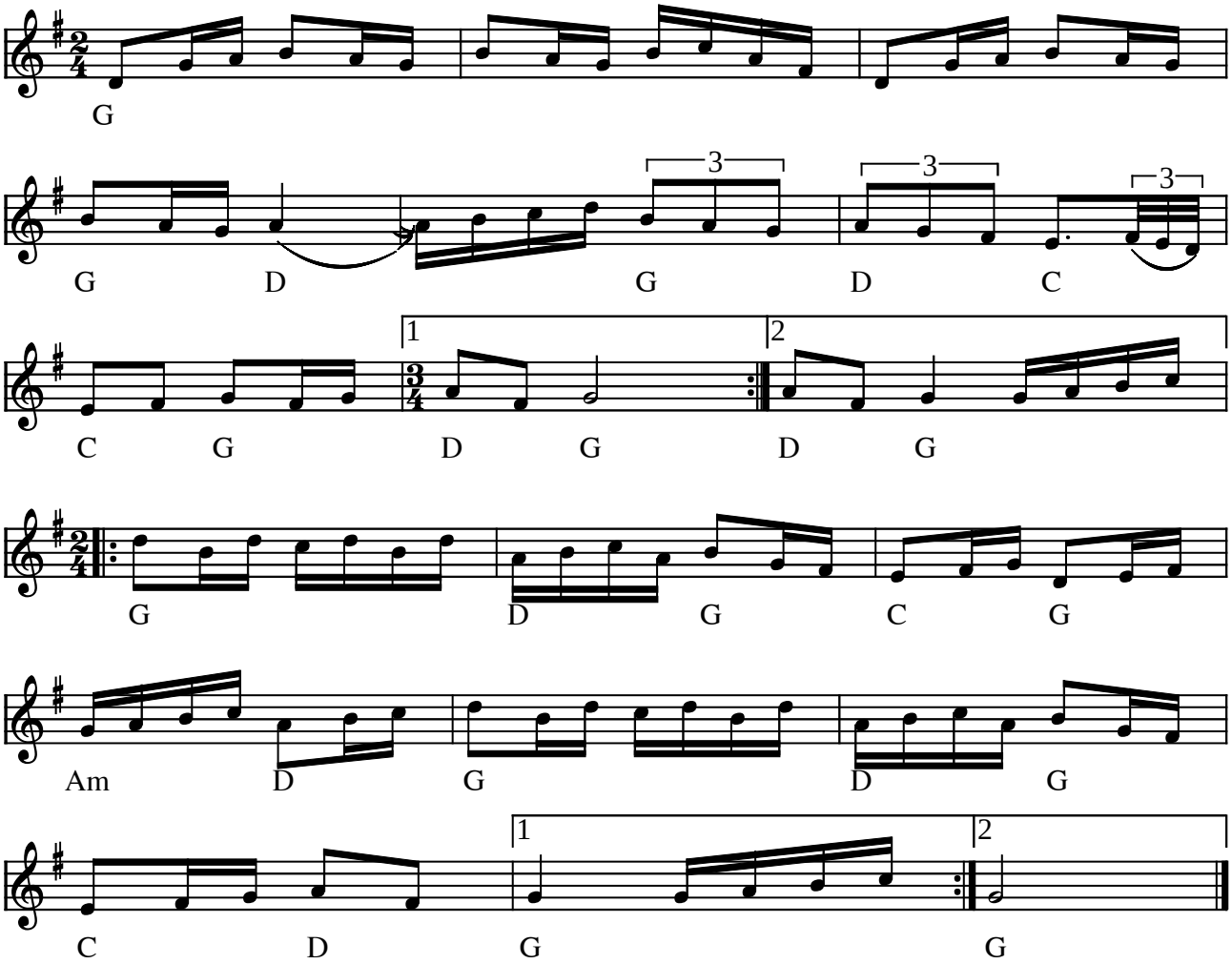

Anglaise af Keld Nørgaard (DK) 1990

(Node fra Folkets Hus Spillefolk: www.folketshus.dk)

Kurt´s Engelska

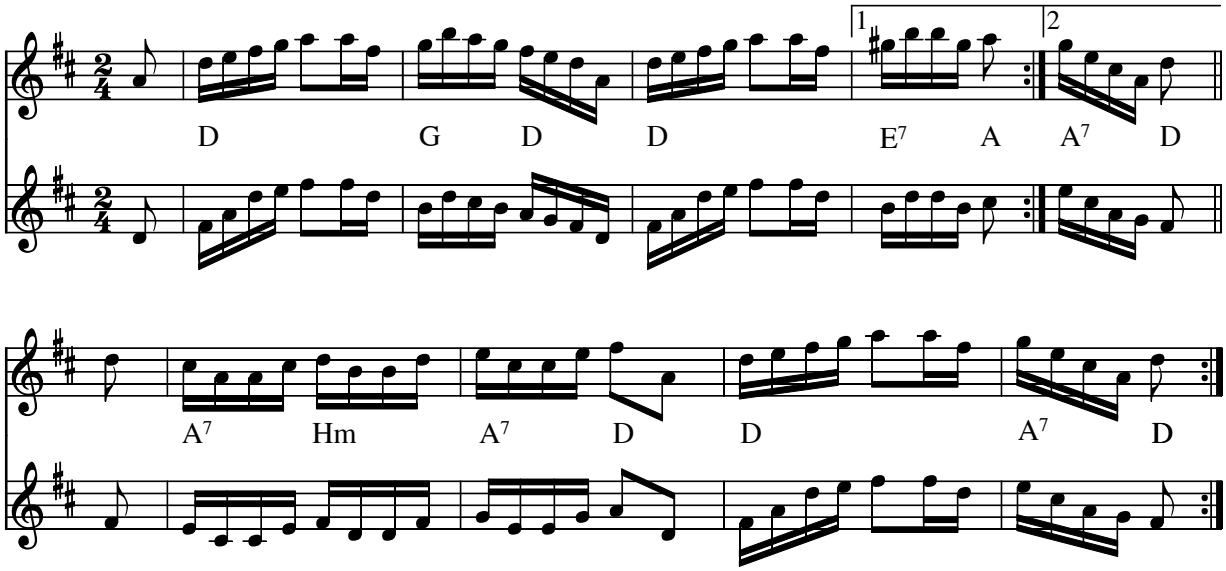

Kurt´s Engelska (DK)
Komponist: Jørgen Sten Andersen

2-pars engelsker skrevet i anledning af Kurt Johan Nielsens 60 års fødselsdag.
Kurt spiller trampeorgel og harmonika.

Node fra Folkets Hus Spillefolk: www.folketshus.dk (Filnavn: en-kurt, node sidst revideret 25/8-2010)

Lyø Engelsk

Janet Vahl 92

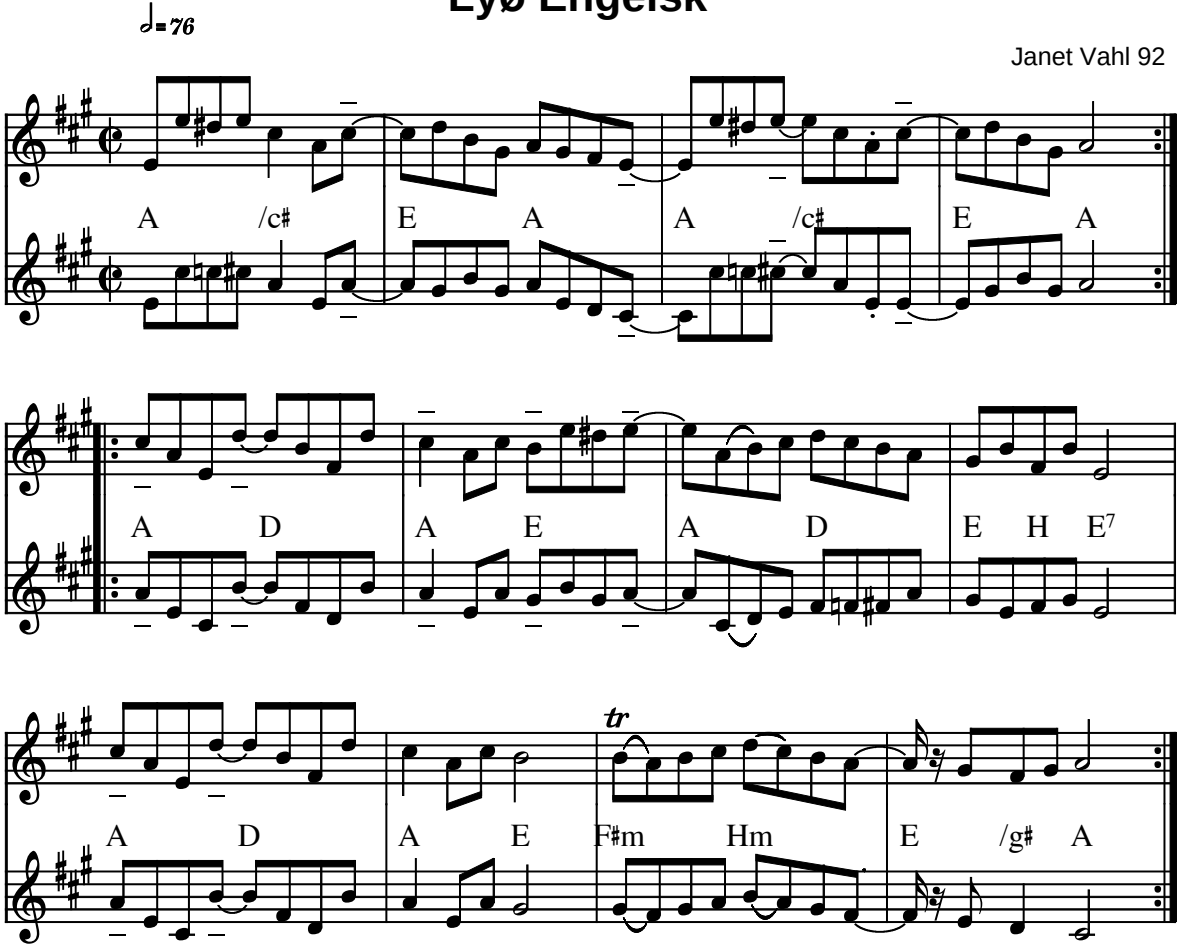

Lyø Engelsk af Janet Vahl (DK) 1992

CD og nodehæfte kan bestilles på tlf. (+45) 62 80 09 11

Indspillet på:

- CD: Mellem Himmel og Jord (JVCD1-99)

(Node fra Folkets Hus Spillefolk: www.folketshus.dk)

Engelska efter Löfgren

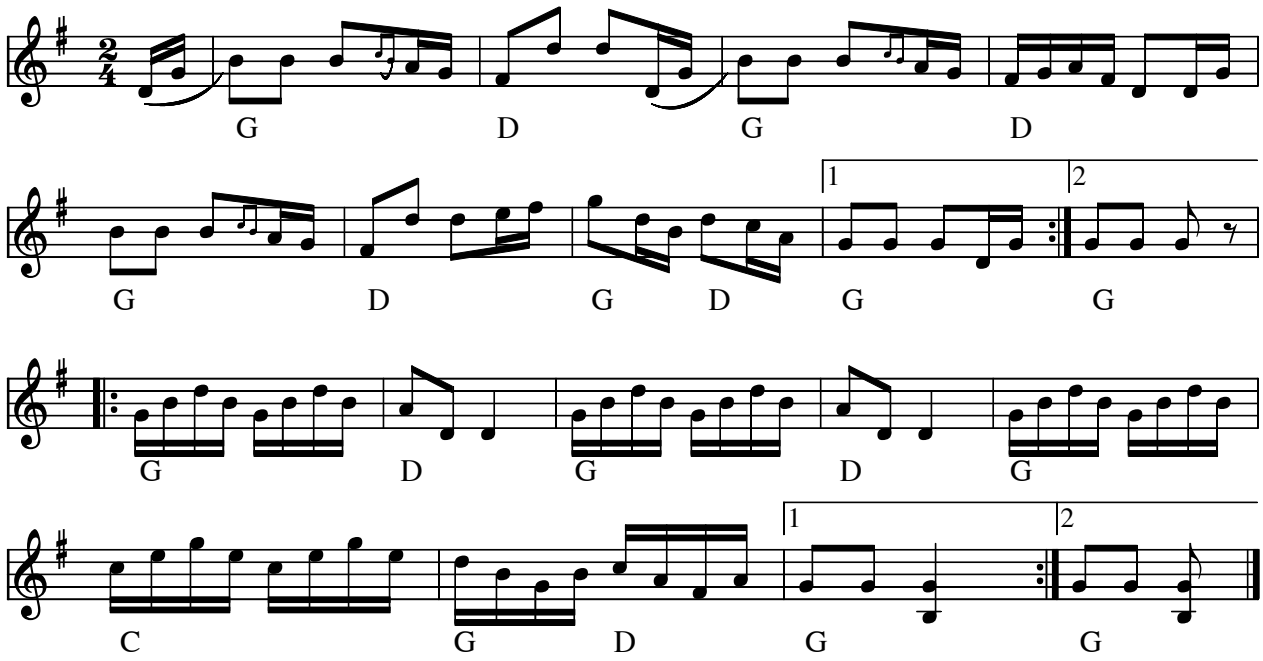

Engelska efter Löfgren (S)

Kilde: Ur Löfgren samlingar, Musikmuseet/ Visarkivet, Stockholm. Löfgren var adjunkt vid gosslärоverket i Helsingborg.

Node fra Folkets Hus Spillefolk: www.folketshus.dk (Filnavn: en-lzzfgren, node sidst revideret 22/2-2010)

Mallebrok

Engelsk

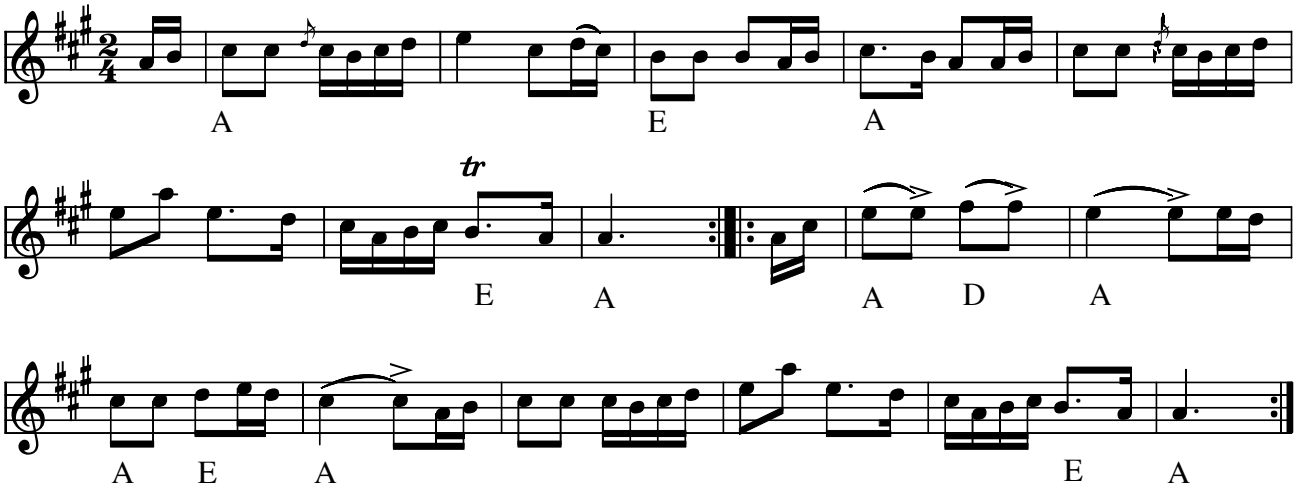

Mallebrok (engelska) (DK) oprindelig fransk fra i starten af 1700-tallet.

Mallebrok Fransk folkemelodi

Mallebrok er død i krigen
fili-ong-gong-gong og tinge-linge-ling.
Mallebrok er død i krigen i
attenfireogtres.

I attenfireogtres,
i attenfireogtres.
Mallebrok er død i krigen i
attenfireogtres.

Han blev til graven båren
fili-ong-gong-gong og tinge-linge-ling.
Han blev til graven båren
af fire hædersmænd.

Af fire hædersmænd
af fire hædersmænd
Han blev til graven båren
af fire hædersmænd.

Den ene bar hans sabel
Den anden hans gevær.

Den tredje bar hans skjorte
Den fjerde ingenting.

Og da de kom til graven
Så var der intet hul.

Og præsten holdt en tale
Han sagde ingenting.

Nu ligger han graven
Og tygger på en skrå.

Og når den så bli´r gammel
så ta´r han sig en ny.

I Frankrig lyder sangen ”Marlbrouck s’en vat en guerre” (”Mallebrok i krigen drager”) (i starten af 1700 tallet). Dette har givet inspirationen til det danske børnerim ”Mallebrok er død i krigen”. Hvornår denne sang kom til Danmark er dog uvist.

Node fra Folkets Hus Spillefolk: www.spillefolk.dk (Filnavn: en-malle, Lavet 28/10-2000 og sidst revideret 28/1-2015)

Nummer 127 i 358 Danske Folkedansemelodier

Egn: Himmerland,

"Myldretid i Malmö"

Engelska e.Nils Andersson

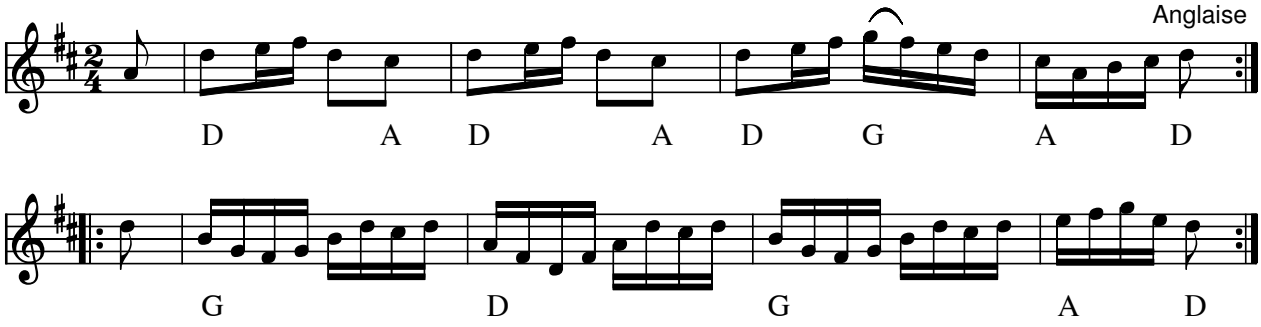

Myldretid i Malmö (Engelsk) (S) **Engelska** efter Nils Andersson

Se også ”Svenske låtar Skåne” nr 358

Kommentar til ”Myldretid i Malmö” af Laif Carr:

Nils Andersson föddes den 29 juli 1864 och var son till lantbrukaren Anders Andersson och hans hustru Hanna Ottosdotter på gården nr 15 i Hofterup grannsocken till Barsebäck. Nils lärde sig spela fiol av spelmannen Per Munkberg i Barsebäck. Han lärde sig spela flöjt för egen hand med hjälp av en "läskamrat" som barn vakatade Nils boskapen vid Barsebäcksstrandängar och det var där som han lärde sig spela de första tonerna på "pilepiva" (sälgflöjt) Han lärde sig hjälpligt att spela fiol men lämnade snart instrumentet för flöjten som han snart mästerligt behärskade.
Han dog 1921.

Node fra Folkets Hus Spillefolk: www.folketshus.dk (Filnavn: en-myld, node sidst revideret 22/2-2010)

Egn: Skåne,

Engelska från Nättraby, Blekinge

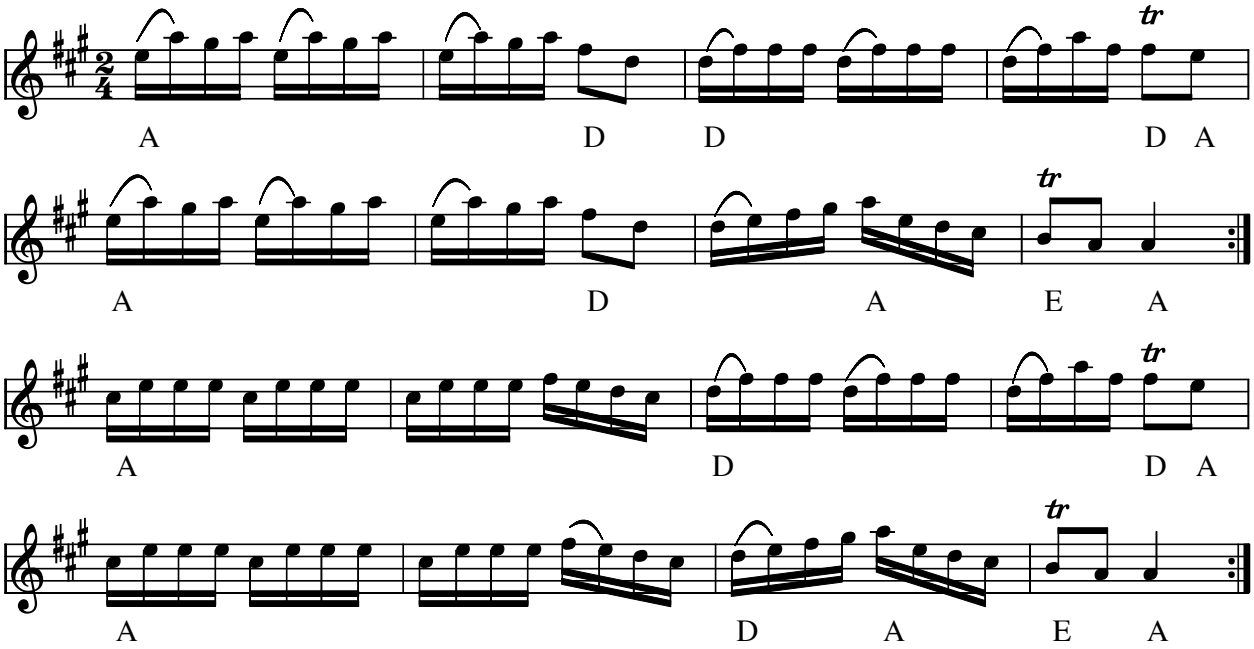

Engelska från Nättraby (S)

- CD: Björnlert, Löfberg, Pekkari "Mikaelidansen" (2000)

Node fra Folkets Hus Spillefolk: www.spillefolk.dk (Filnavn: en-nzttra, node sidst revideret 2/11-2011)

Anglais

e. Ola Hansson, Brunnby (1823-97)

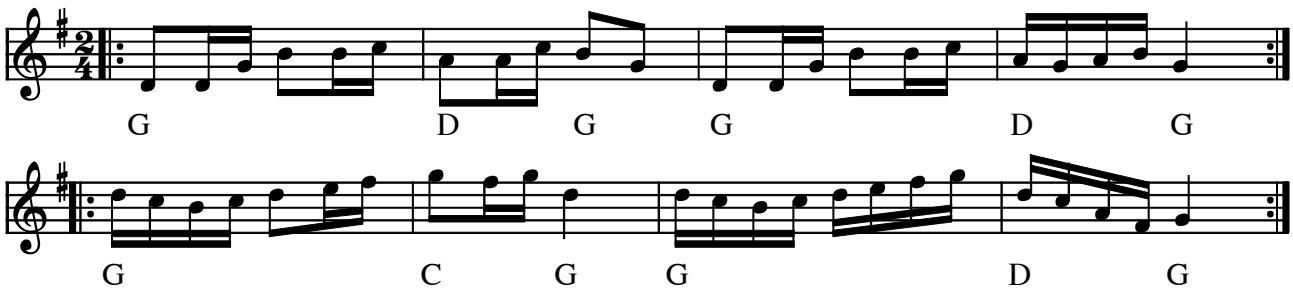

Anglais e. Ola Hansson (S)

(Node fra Folkets Hus Spillefolk: www.folketshus.dk)

Anglais af Per Svenson

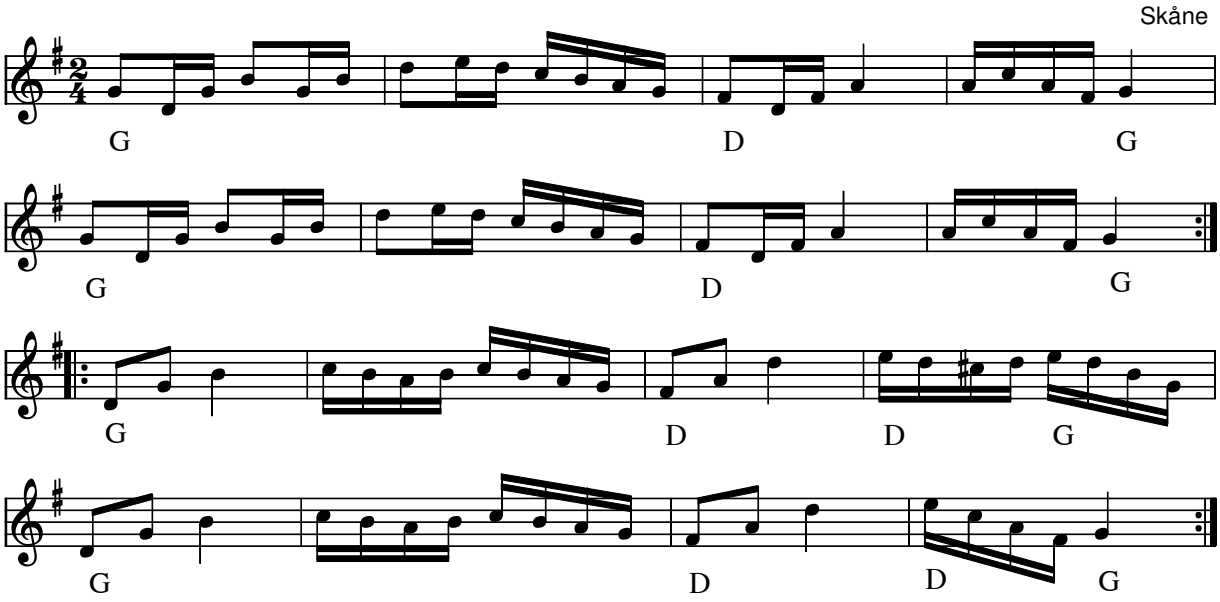

Anglais af Per Svensson Skåne(S)

Node fra Folkets Hus Spillefolk: www.folketshus.dk (Filnavn: en-persven, node sidst revideret 29/7-2010)

Egn: Skåne

Engelsker fra Præstø

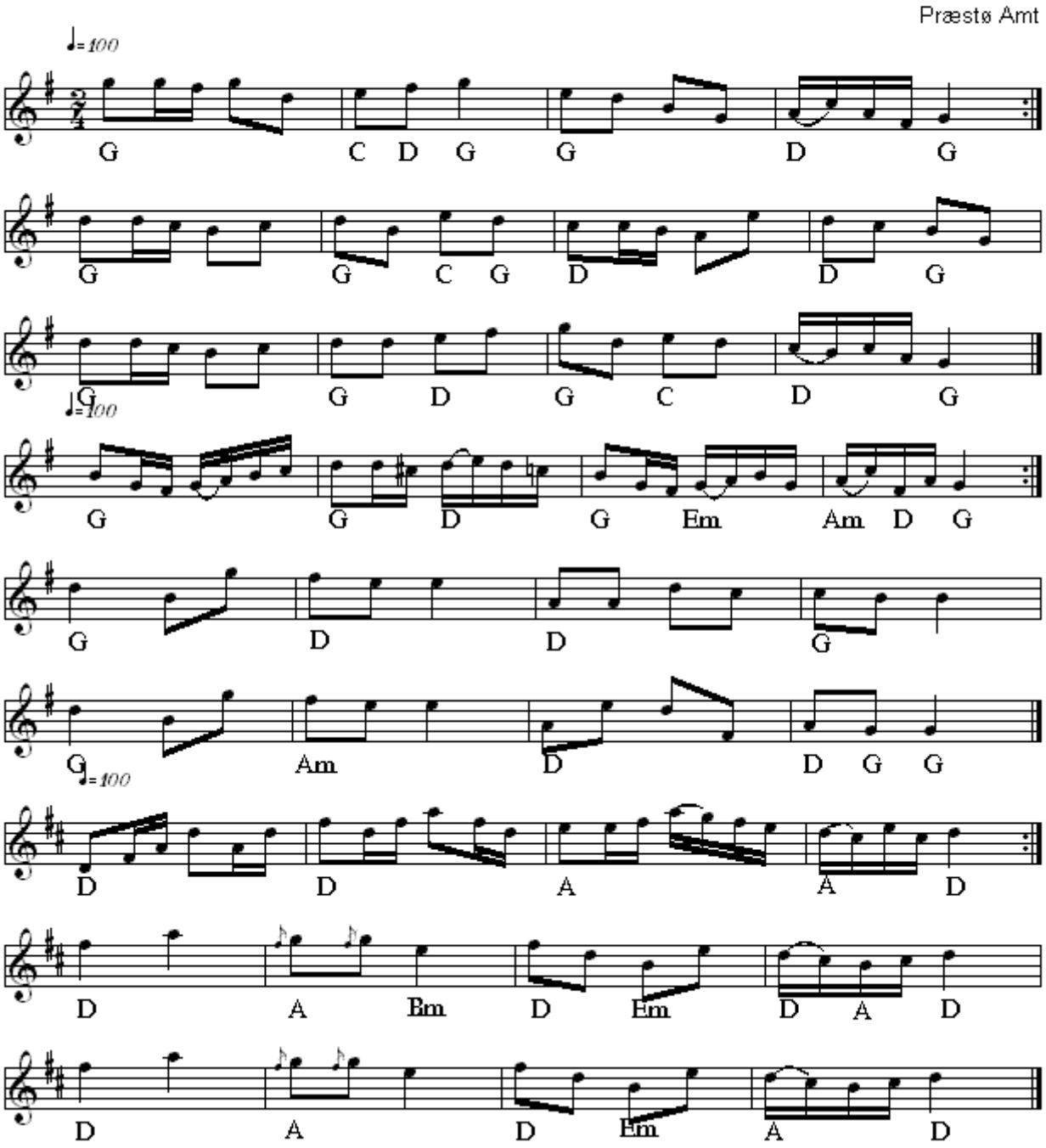

Engelskdans(DK)
Nr 229 i "358"-samlingen

Node fra Folkets Hus Spillefolk: www.folketshus.dk (Filnavn: en-przstzz, node sidst revideret 17/9 - 2014)

Rundt & Rundt

Scottish spillet som Engelsker

Kazio Kierpaul

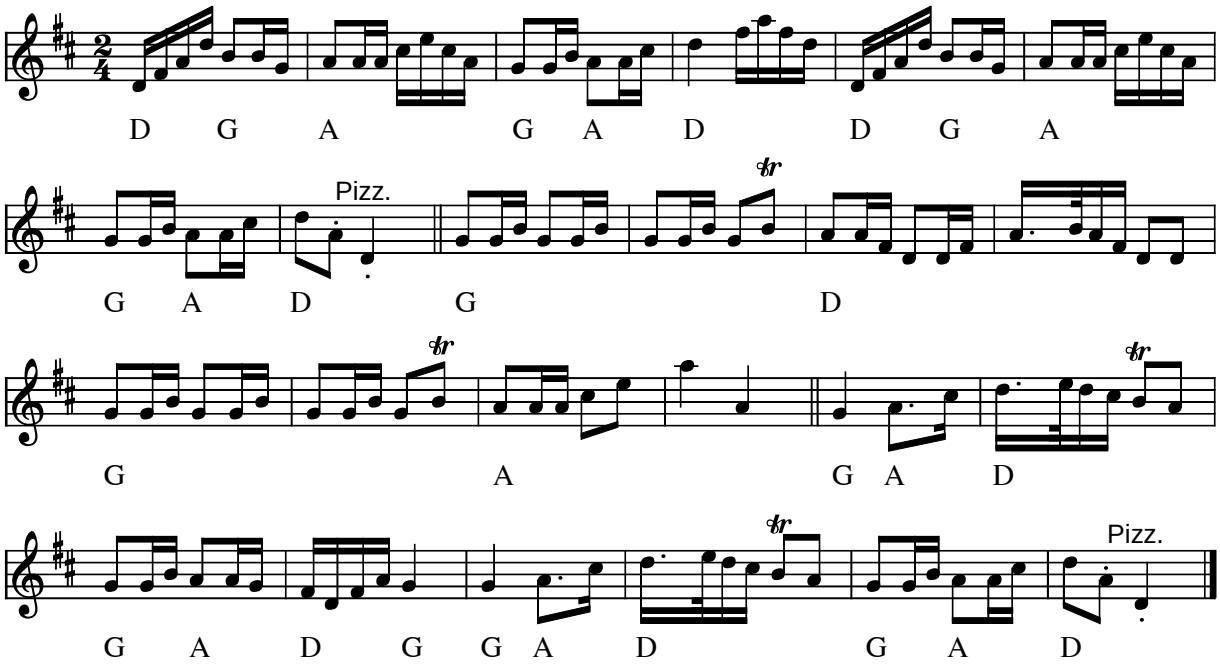

Rundt & Rundt (engelsker) af Kazio Kierpaul (DK) 1984

Dette var årets træf-melodi i 1984. Det er egentlig en scottish - men Hålibåten spiller den som engelsker.

Indspillet på:

- MC: Hålibåten 1990

Kilde: Noteret af KSU efter Hålibåtens indspilning
Node fra Folkets Hus Spillefolk: www.folketshus.dk (Filnavn: en-rundt, node og tekst sidst revideret 26/8-2003)

Saven

Engelsker til Birthe 60 år

Af Jørgen Sten Andersen

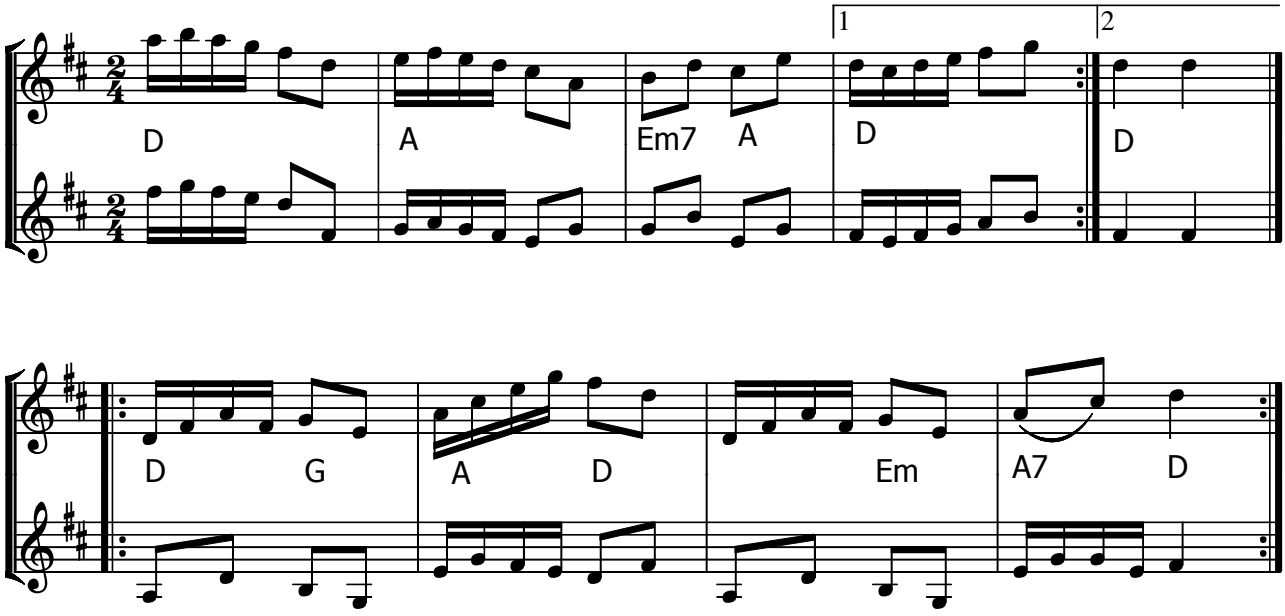

Saven (DK) af Jørgen Sten Andersen

Engelsker til Birthe´s 60 års fødselsdag 16/4-2014.

Node fra Folkets Hus Spillefolk: www.spillefolk.dk (Filnavn: en-saven, node sidst revideret 14/4-2014)

Lille Serenade

Jubilæum Roskilde Spillemandslaug

M.U. Zach og Leif Kastberg -2016

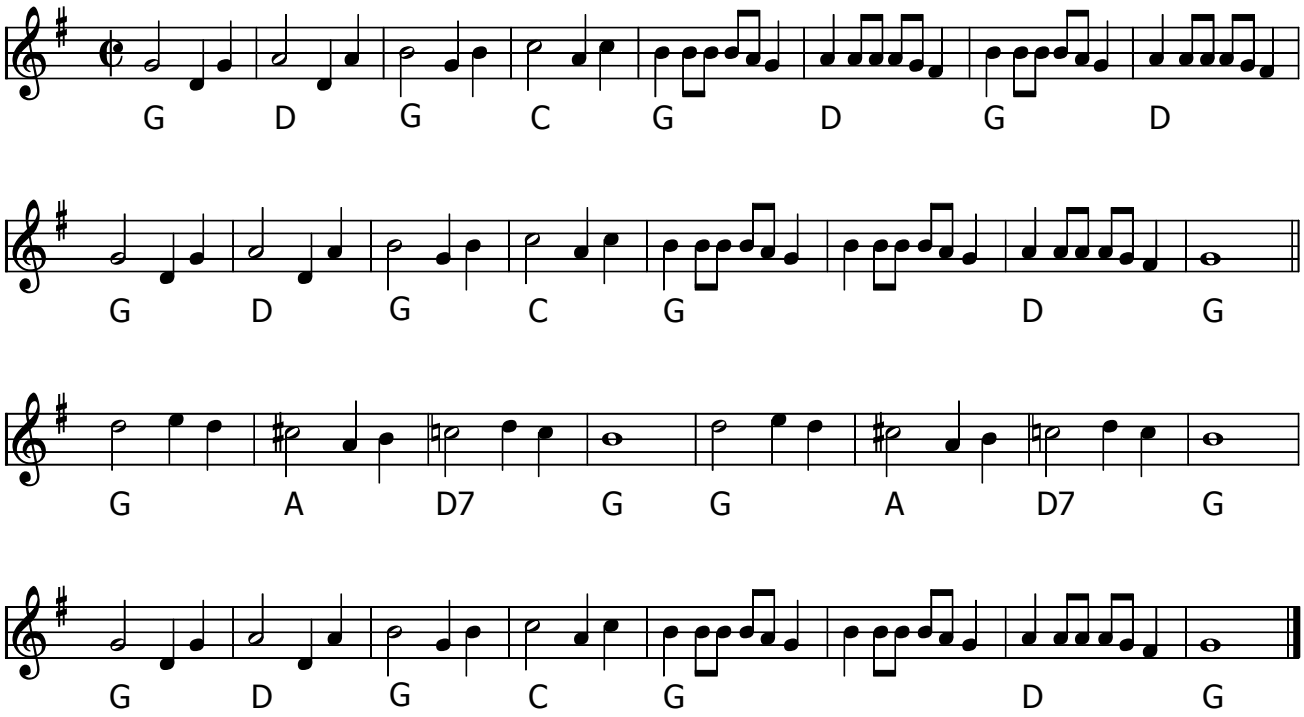

Lille Serenade (DK) af M.U.Zach og Leif Kastberg - kredsengelsker

Node fra Folkets Hus Spillefolk: www.spillefolk.dk (Filnavn: en-serenade, node sidst revideret 22/6-2016)

Engelsker fra Skåne

2.stemme af Jette Lauta 1999

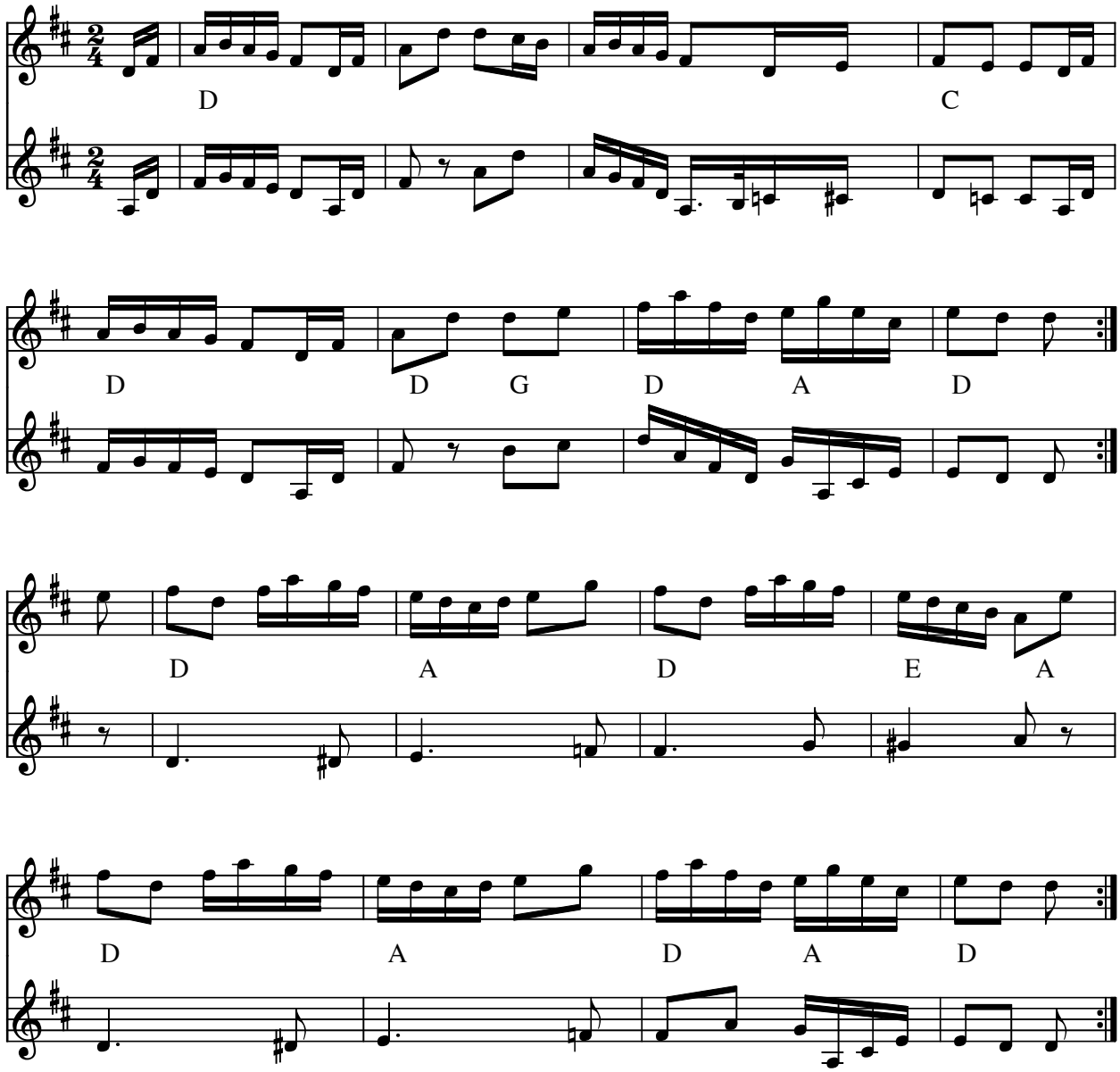

Engelsker fra Skåne (S)

2.stemme af Jette Lauta 1999
Node fra JJ
Som kilde se også: http://www.folkwiki.se/Musik/322 (Sextur efter Munkberg)

Node fra Folkets Hus Spillefolk: www.folketshus.dk (Filnavn: en-skzzzne, node sidst revideret 28/1-2010)

Engelska från Släp

e. Fritz Oskar Brogren

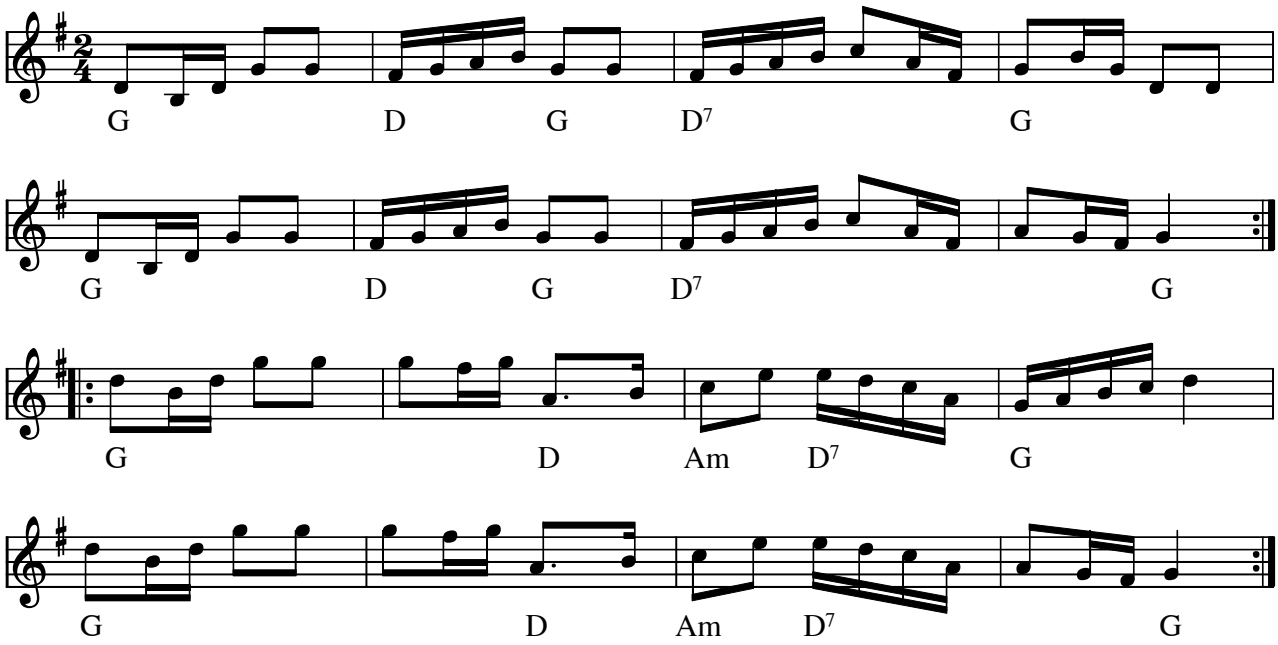

Engelska från Släp e. Fritz Oskar Brogren(S)

Nils Brogren den äldre född år 1833, var ifrån Gräfsnäs i Västergötland, han kom till Gåsevadholm och arbetade som smed och mjölnare. Sonen Fritz Oskar Brogren föddes där på Gåsevadholm år 1860. År 1886 köpte familjen en kvarn i Släp och flyttade dit. Andra kända spelmän i släkten Brogren är Fritz-Oaskars son Harald Brogren och dennes kusin Nils Brogren den yngre.(Källa: Hallands Spelmansförbunds notsamlingar).

Indspillet på:

- LP: Forsmark III, OSC-109 (1982)

Node fra Folkets Hus Spillefolk: www.spillefolk.dk (Filnavn: en-slzp, Lavet 25/4-2005 og sidst revideret 20/11-2014)

Egn: Halland,

Engelska från Släp

e. Henning Jansson
arr. Ulla Hammer Toxwenius

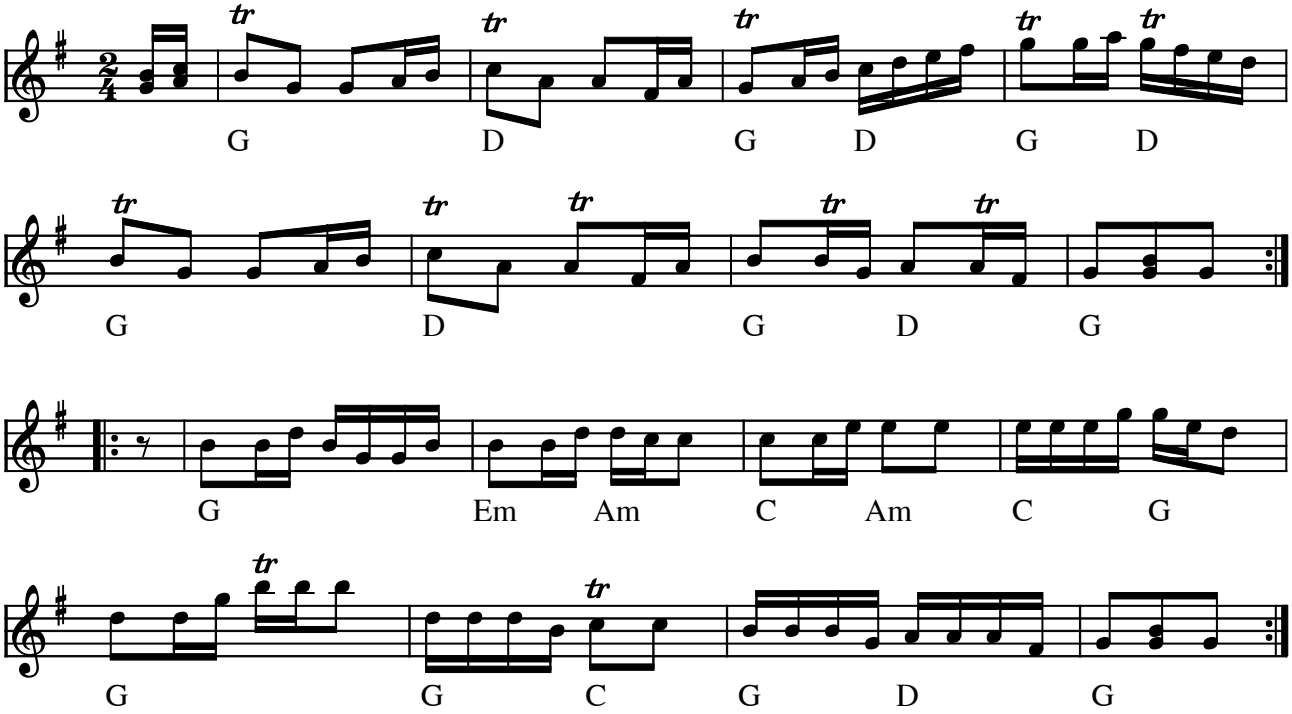

Engelska från Släp e. Henning Jansson (S)

Arr. Ulla Hammer Toxwenius. Dobbeltnoder er ikke akkorder, men angiver, at melodien spilles med varianter.

Indspillet på:

- CD: "bäsk" (XOUCD124 1999)

Node fra Folkets Hus Spillefolk: www.folketshus.dk (Filnavn: en-slzphen, node og tekst sidst revideret 3/11-2002)

Sofieroengelskan

Karin Wallin

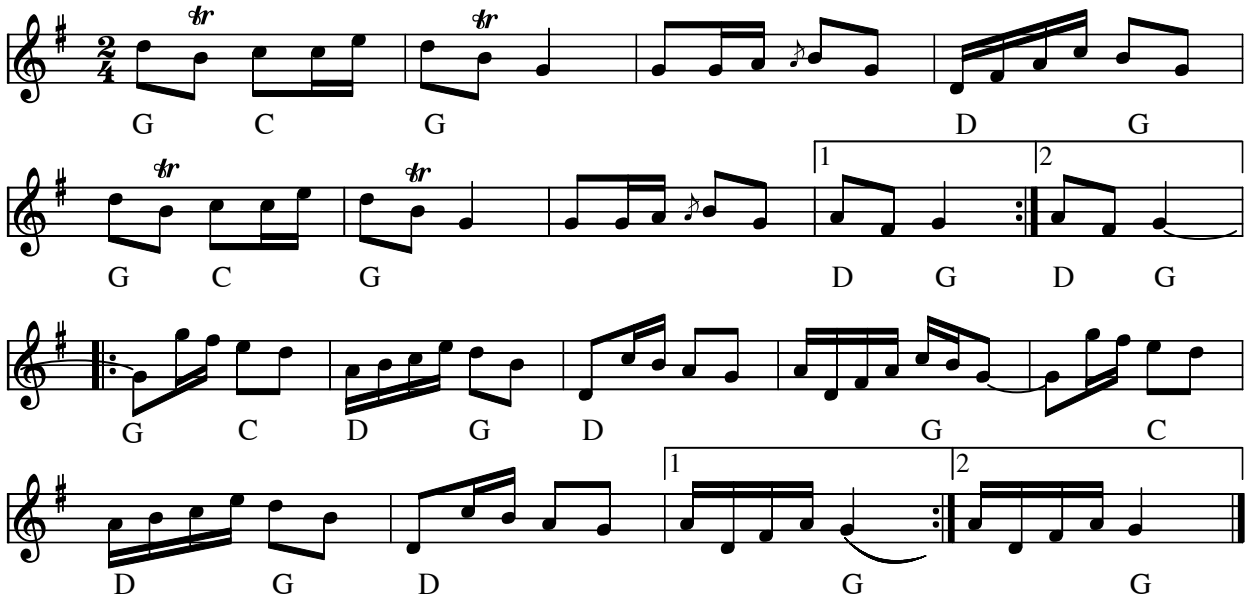

Sofieroengelskan (S) af Karin Wallin, som gjorde låten till Spel & Dansveckan på Sofiero 1991

- CD: Folkemusik runt Kärnan FRKCD-9812 (1998)
- CD: Karin Wallin – guldpolska NTCD12 (2008)

Kilde: Kopi sikkert fra komponisten. Becifring ksu
Node fra Folkets Hus Spillefolk: www.spillefolk.dk (Filnavn: en-sofiero, node sidst revideret 26/8-2010)

Egn: Skåne,

Solhvervssang

tekst: Misja Keiding

trad. engelska, Skåne

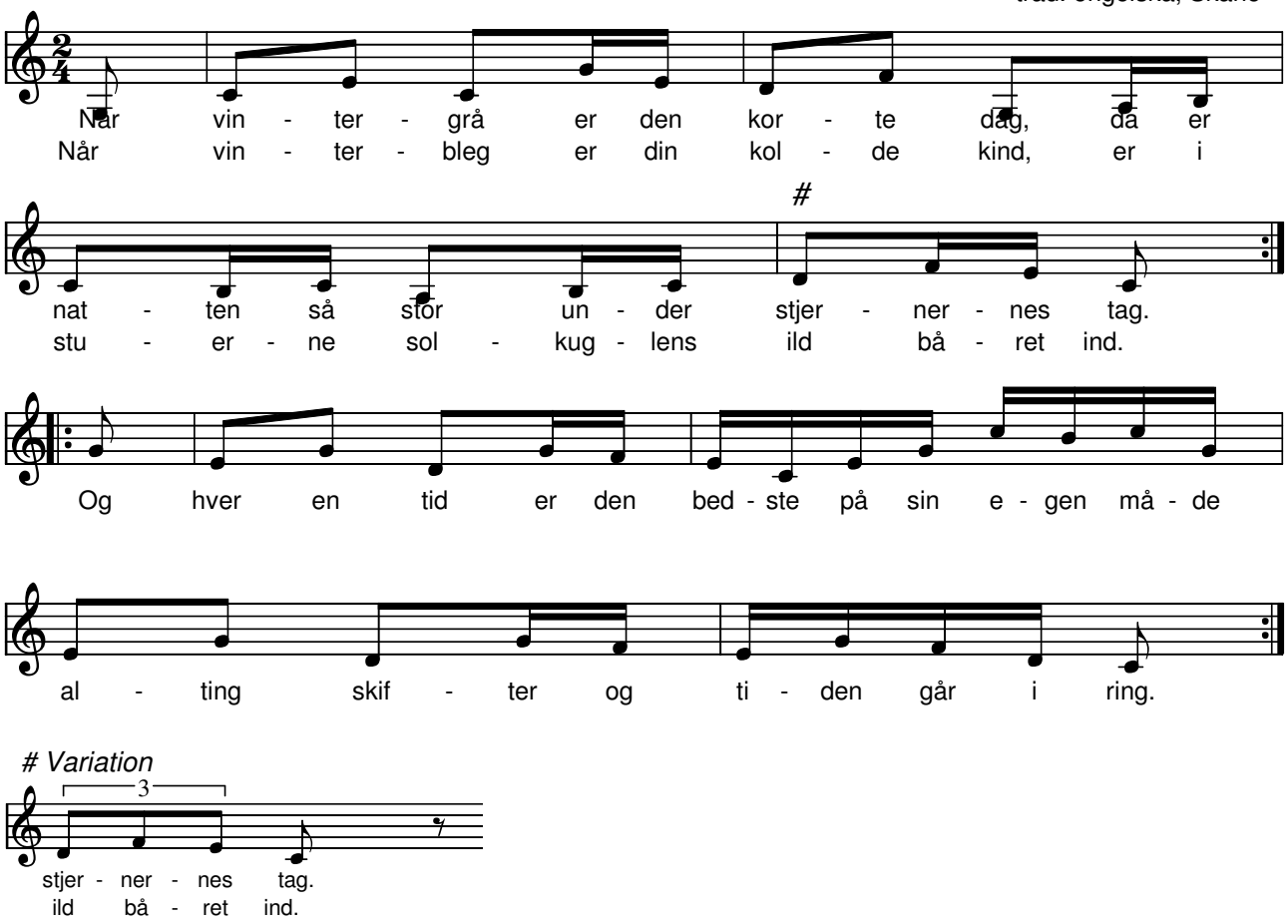

Solhvervssang trad. engelska fra Skåne(S) tekst: Misja Keiding 1982.

Når vintergrå er den korte dag,
da er natten så stor under stjernernes tag.
Når vinterbleg er din kolde kind,
er i stuerne solkuglens ild båret ind.

|: Og hver en tid er den bedste på sin egen måde,
Alting skifter, og tiden går i ring :|

Mens jorden nu er helt kold og hård,
Er den hi for det frø, der vil spire i år.
Når spiren vokser, og blomsten dør,
Kan det hele begynde, hvor det sluttede før.

|: Og hver en tid er den bedste på sin egen måde,
Alting skifter, og tiden går i ring :|

Mens solen ruller på himlens vej,
Vil den tænde en fakkel for dig og for mig.
Og pas din ild, så den brænder smukt.
Du skal vide, at det jo er NU den bliver brugt.

|: Og hver en tid er den bedste på sin egen måde,
Alting skifter, og tiden går i ring :|

Akkorder i C-dur: (sang)

||: C C | Dm G | Am F | G C :||
||: C G | C F | C G | CG C:||

Akkorder i G-dur: (spil)

||: G G | Am D | Em C | D G :||
||: G D | G C | G D | GD G:||

Node fra Folkets Hus Spillefolk: www.spillefolk.dk (Filnavn: en-solhv, Lavet 25/4-2005 og sidst revideret 1/12-2014) Egn: Skåne,

Solhvervssang

tekst: Misja Keiding
trad. engelska, Skåne

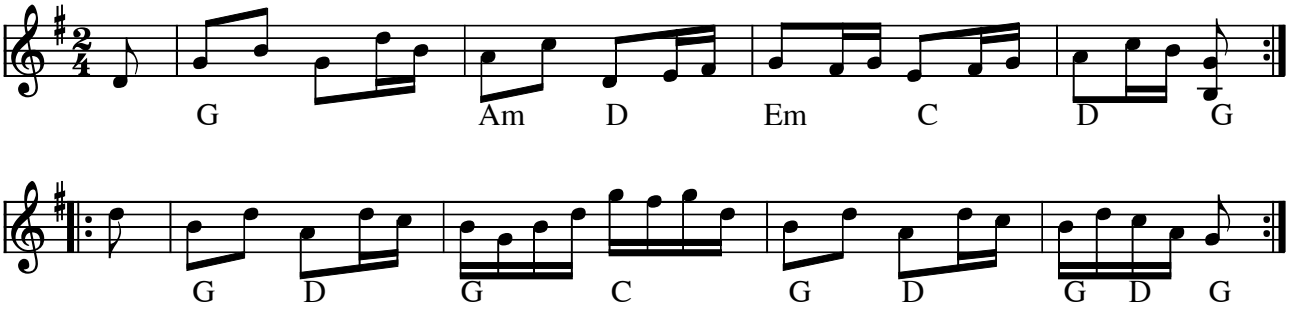

Engelskdans fra Strøby Egede

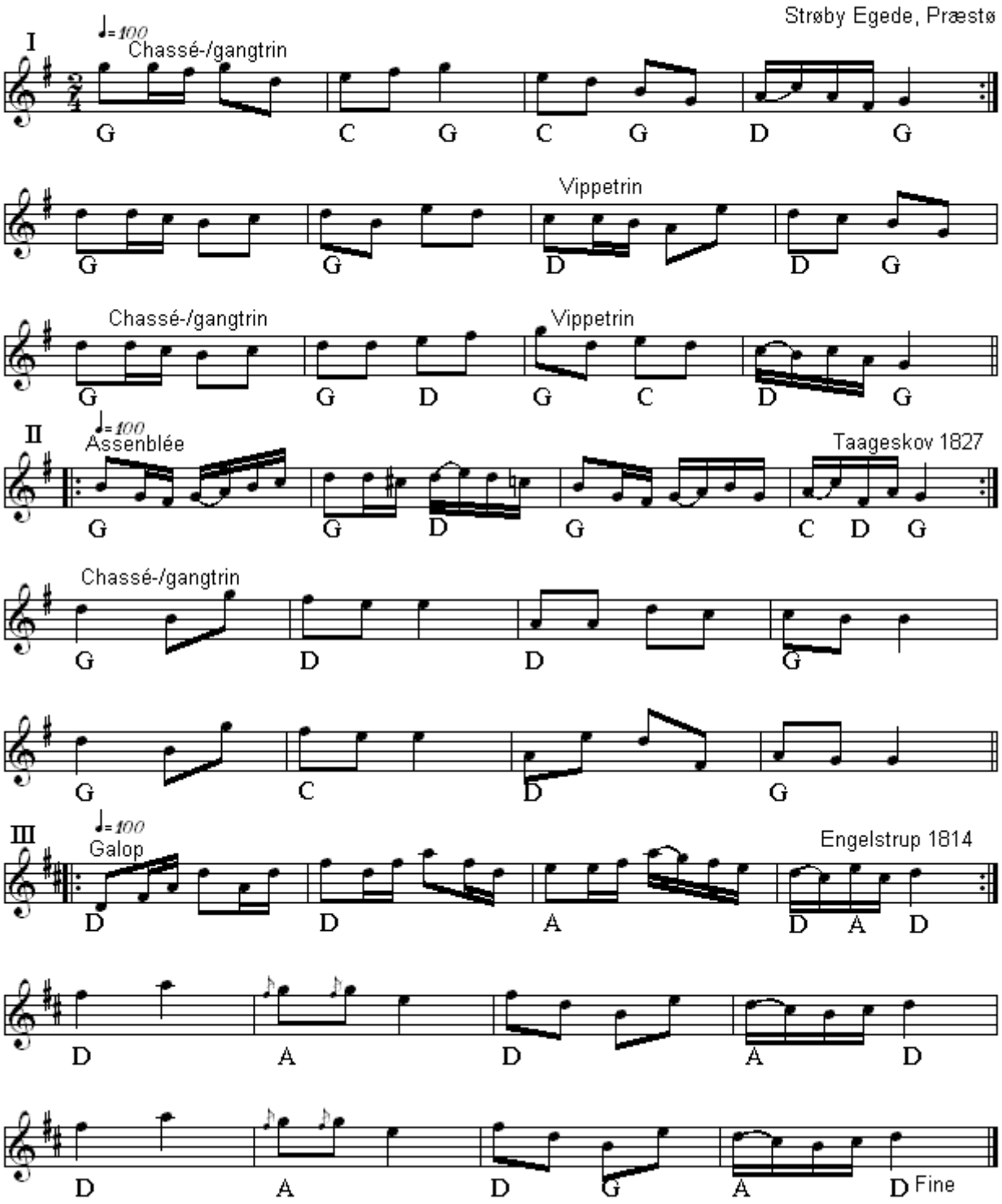

Engelskdans 1(DK)
Nr 495 i "358"-samlingen

Node fra Folkets Hus Spillefolk: www.folketshus.dk (Filnavn: en-strzzbyegede, node sidst revideret 9/2 - 2015)

Engelska från Tolg

Småland

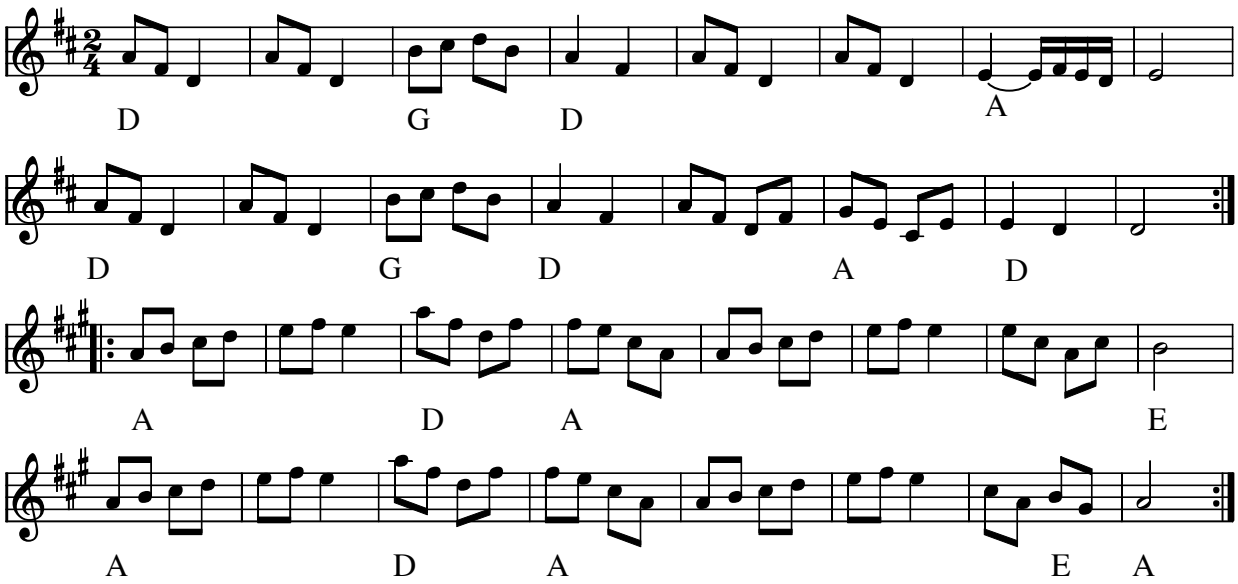

Engelska från Tolg (S)

Kilde: www.folkwiki.se

- CD: Björnlert,Löfberg, Pekkari – Mikaelidansen (2000)

Node fra Folkets Hus Spillefolk: www.folketshus.dk (Filnavn: en-tolg, node sidst revideret 29/1-2010)

Egn: Småland,

Uploadet: OQ
Node: AB, Akkorder: AB

2 pars engelsk

Janet Vahl

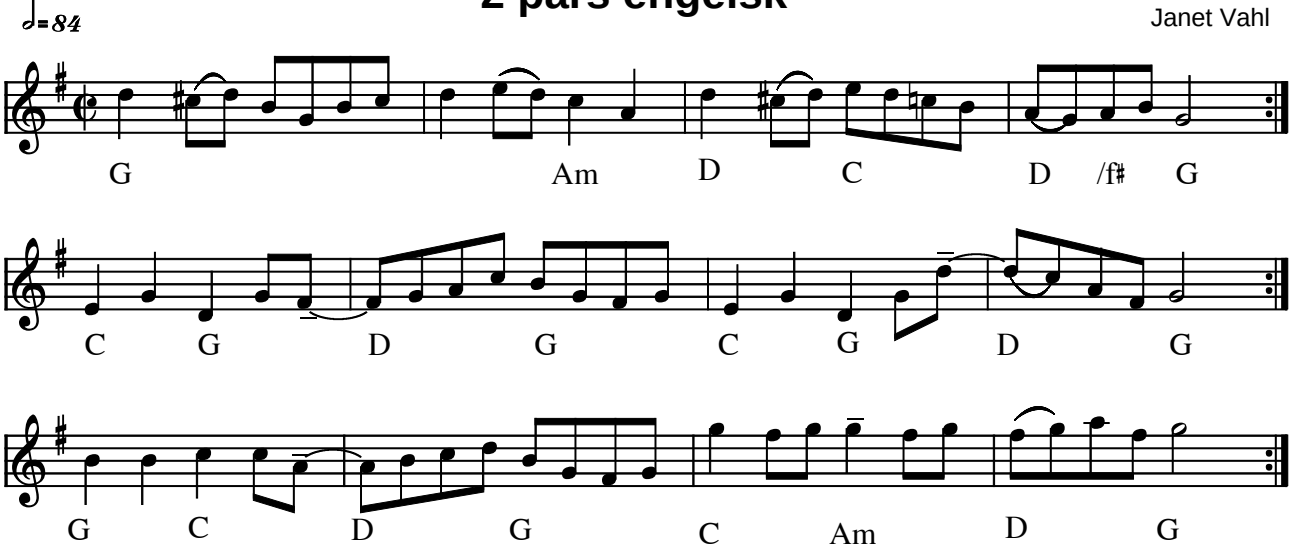

2 pars engelsk af Janet Vahl (DK) 2001

(Node fra Folkets Hus Spillefolk: www.folketshus.dk)

Træfferen

kredsengelsk

Janet Vahl

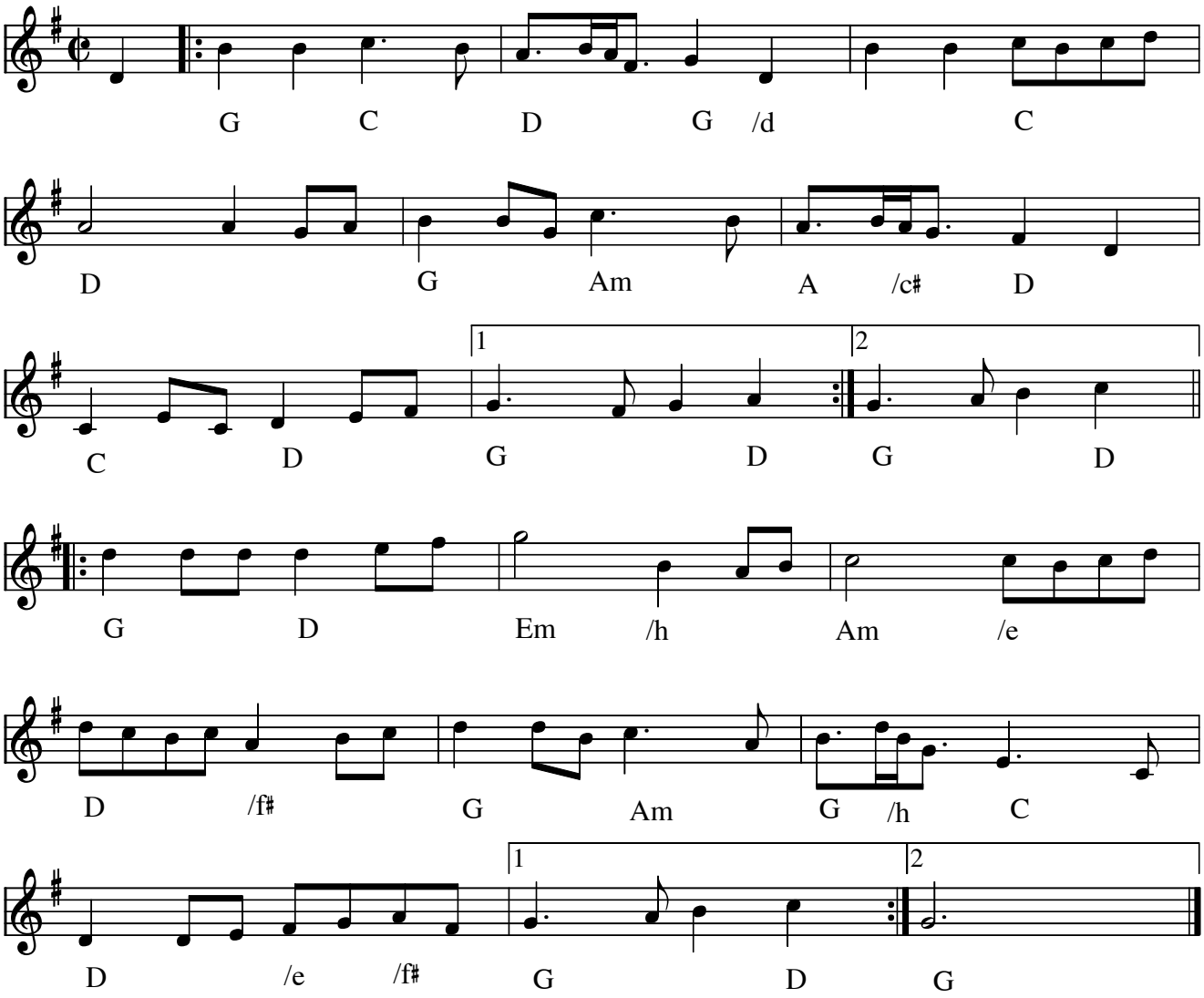

Træfferen (kredsengelsk) (DK) Årstal: 2002 af Janet Vahl

Denne melodi blev kåret som Træfmelodi 2003

Node fra Folkets Hus Spillefolk: www.spillefolk.dk (Filnavn: en-trzfferen, Lavet 25/4-2005 og sidst revideret 5/5-2016)

Whisky before breakfast

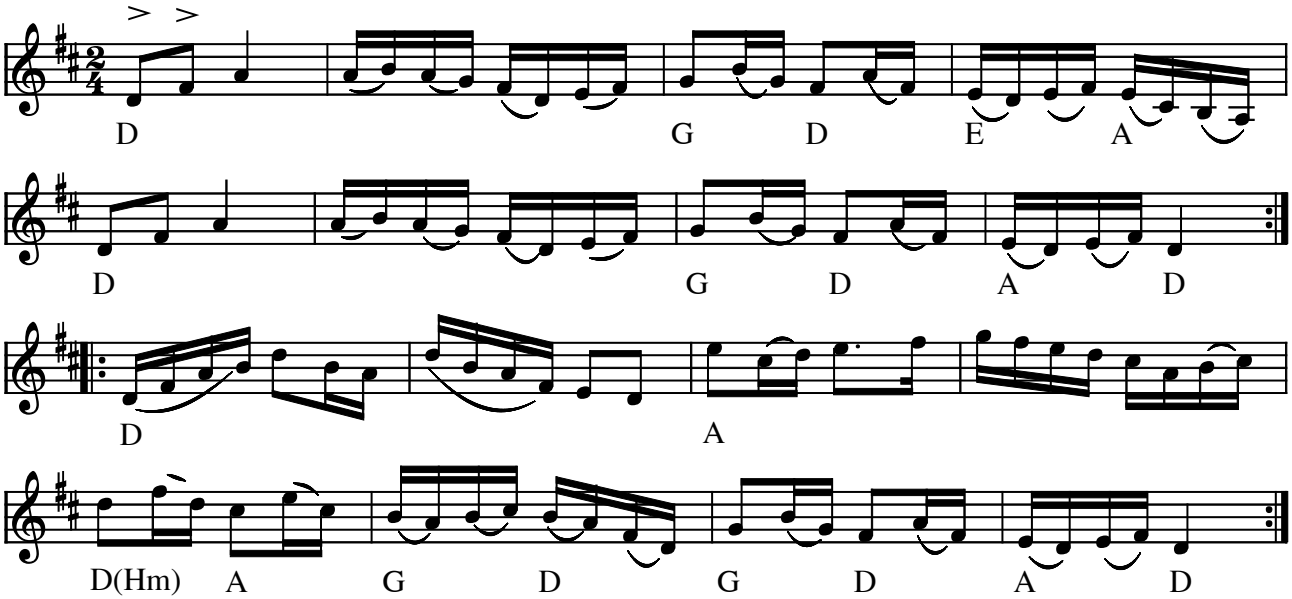

Ved anglaise kan 1. takt spilles:

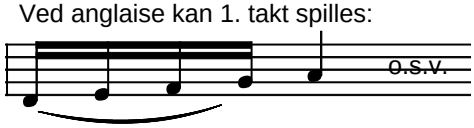

Whisky before breakfast (USA)

Amerikansk melodi, som ofte bliver spillet til engelsk/anglaise.

(Node fra Folkets Hus Spillefolk: www.folketshus.dk)

Allemagasej

Mærkelige Sønderhoning

e. ULC

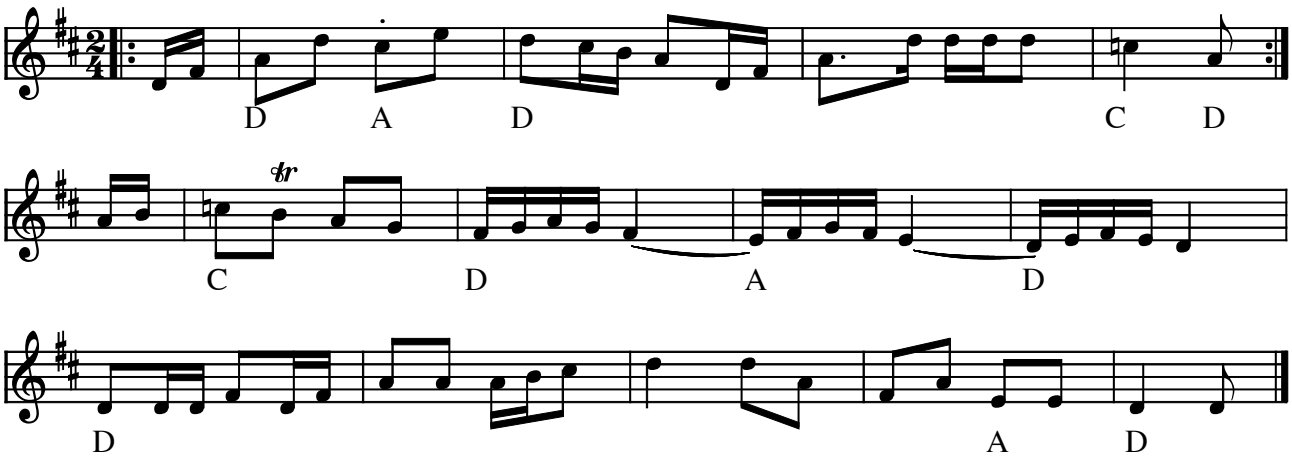

Allemagasej mærkelige sønderhoning (DK)

Indspillet på:

- CD: ULC "Sik og Sejs" ULCcd 0199 (1998)

(Node fra Folkets Hus Spillefolk: www.folketshus.dk)

Alle mine brødre

Trad. sønderhoning (F.V. nr 4)

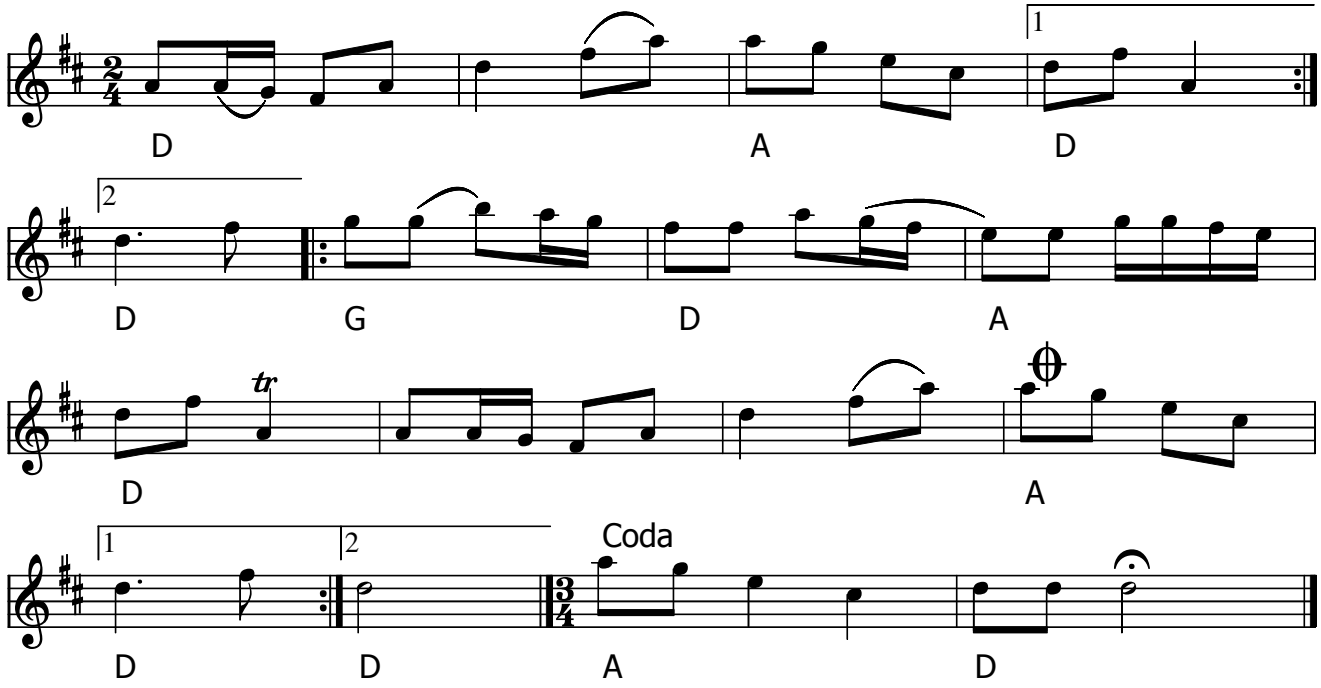

Alle mine brødre (DK)

Kilde: Tidsbillede – Musik fra Fanø anno 2006 af Peter Uhrbrand

- CD: ULC "Sik og Sejs" ULCcd 0199 (1999)

Node fra Folkets Hus Spillefolk: www.spillefolk.dk (Filnavn: fa-allemine, node sidst revideret 3/1-2016)

Alt, så trækker vi trøjen af

Fannik

F.V. 80 (F.V. 6)

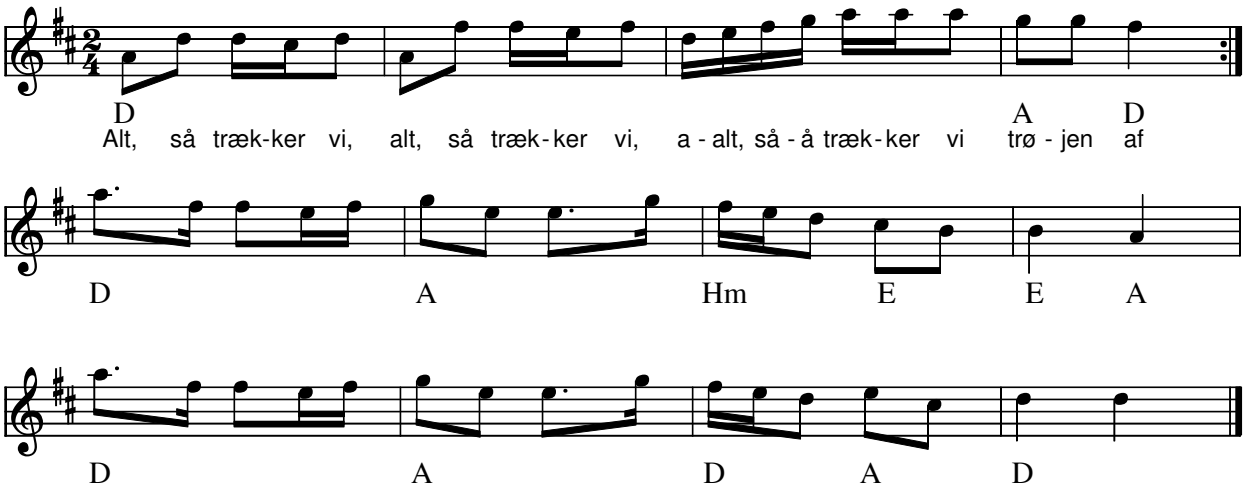

Alt, så trækker vi trøjen af fannik(DK)

Node fra Folkets Hus Spillefolk: www.folketshus.dk (Filnavn: fa-altszzz, node sidst revideret 25/4-2005)

Flere Egne: Nordby, Fanø,

Atten gulerødder

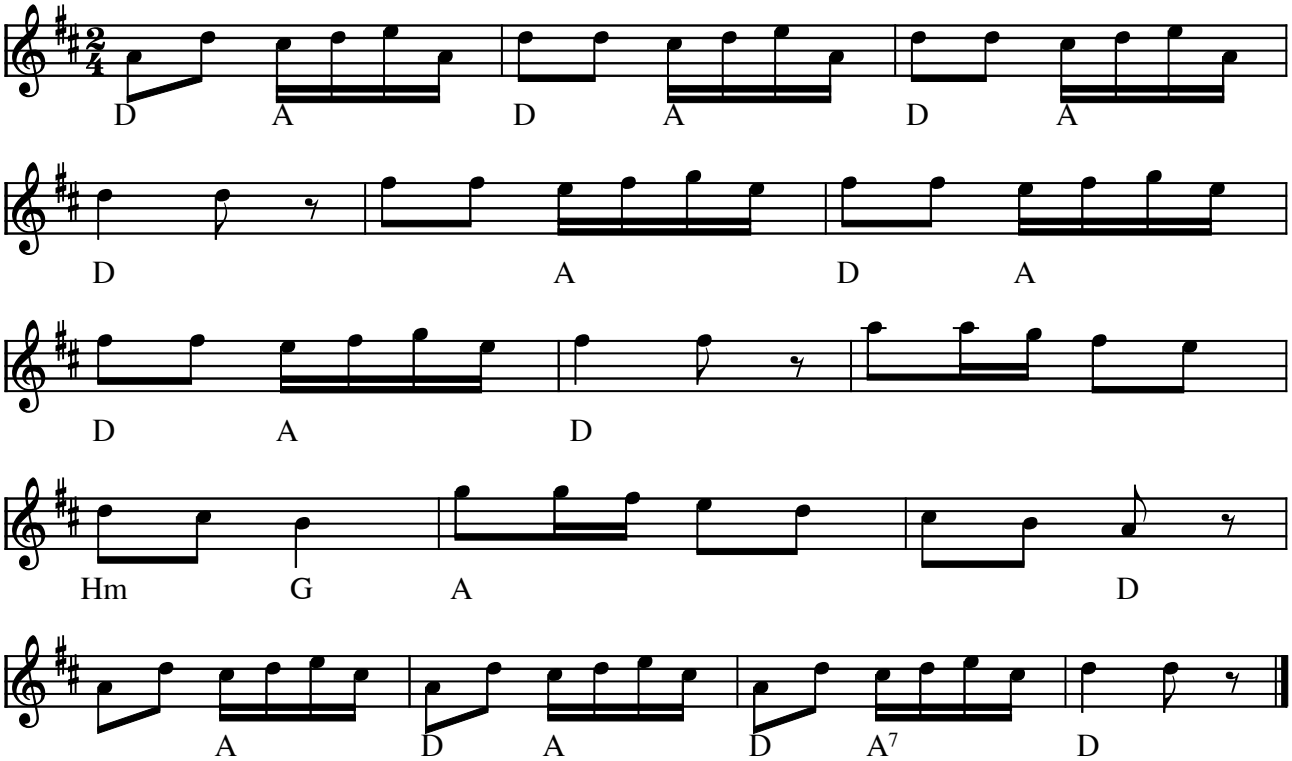

Atten gulerødder (Sønderhoning) (DK)

Spilles ofte sammen med "Jeg går i tusind tanker"

(Node fra Folkets Hus Spillefolk: www.folketshus.dk)

A vil dans' med Mett' Mari

Trad.sønderhoning

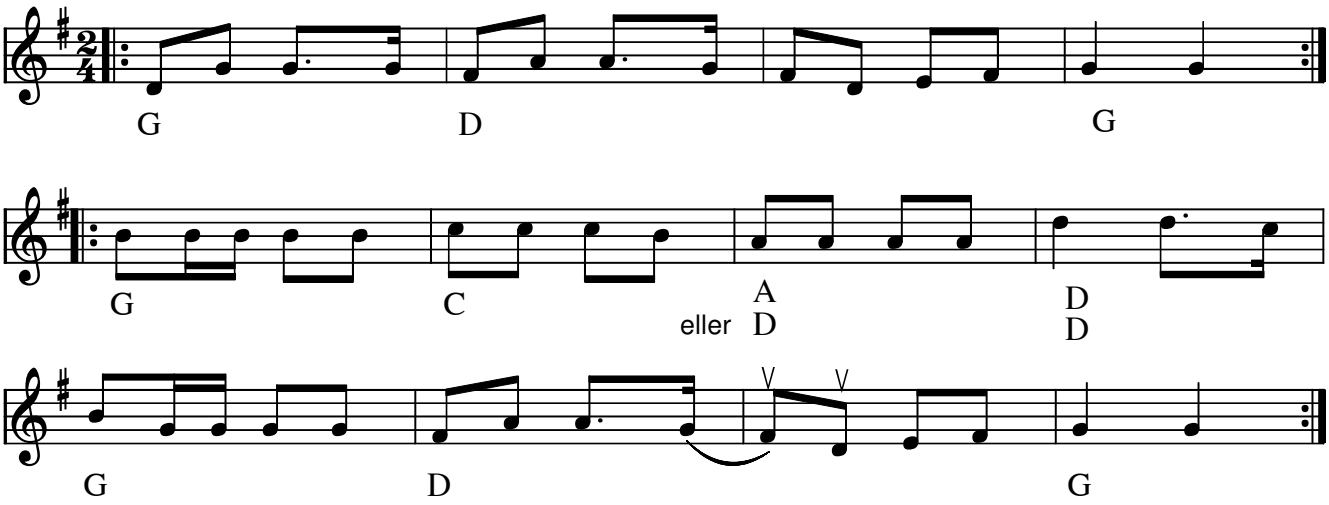

A vil dans' med Mett' Mari (Sønderhoning) (DK) eller "A vil dåns mæ Met Mari"

Tekst

A hår hør' der sku' vær' gild', å det sku' vær' i awten.

A vil osse gjaen mæ, men det ska go lidt sawte.

|: A vil dans me' Mett' Mari, å så mæ Wolles søster,

å så mæ bette Ann' Sofi', å liså læng' a lyster.:|

Så vil vi en gjenvej go, igjennem Lasses tovte,

A vil ha mi hoser o, å så mi syndagskovte, -

Maren hun vil osse mej, mæ hind hyvrøde ærmer,

å hin bette silke-lue, for den så dejle varmer.

A vil dåns mæ Met-Mari', å så mæ Wolles søster,

så mæ bette Ann Sofi, så længe som a løster, -

vi vil hele natten dåns, mens violinen stemmer,

vil vi ha en kaffepuns i vor trætte lemmer.

Kilde: www.mitfanoe.dk/index.php/da/fanos-historie/folkeliv/86-folkedigtning/162-a-vil-dans-mae-met-mari

Node fra Folkets Hus Spillefolk: www.spillefolk.dk (Filnavn: fa-avildans, Lavet 25/4-2005 og sidst revideret 25/9-2015)

Flere Egne: Sønderho, Fanø,

Bedstefars snaps

af Nils Thorlund

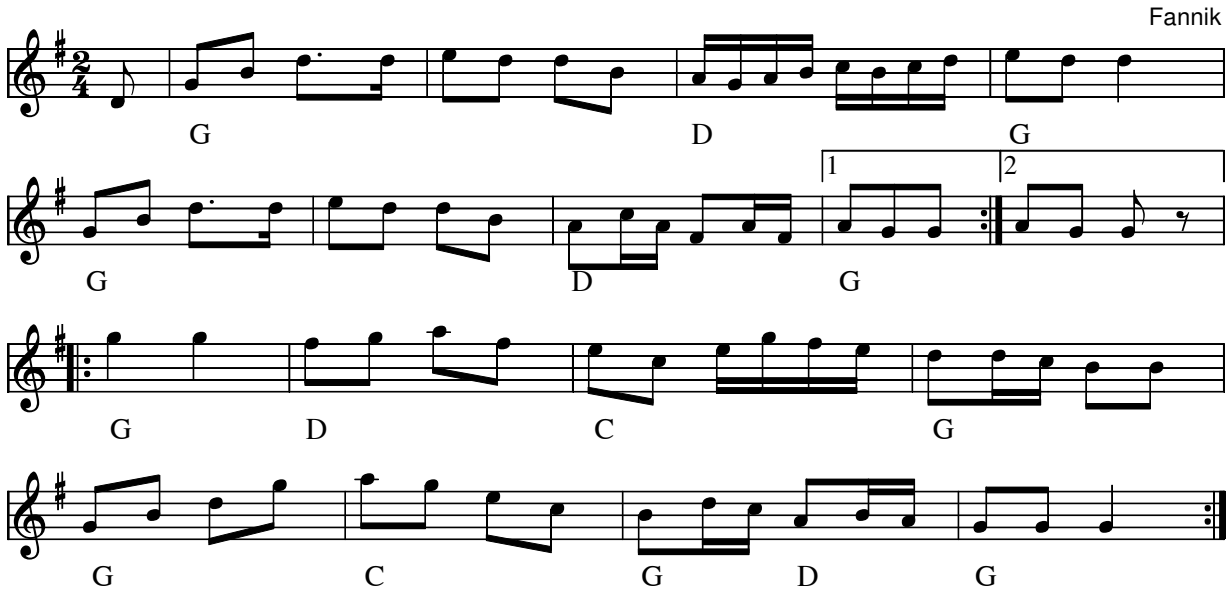

Bedstefars Snaps fannik af Nils Thorlund (DK)

- LP: Sand på Gulvet - så trækker vi trøjen af (1977) STUK 423
- CD: Topper & Lars - ”Bedstefars Snaps” 2002

Citat fra LP:
Fanø er blandt andet kendt for sit utal af forskellige kryddersnapse og bittere. ”Bedstefars snaps” hedder en af de nyeste recepter og Nils har skrevet dette stykke for at prise den glimrende drik.

Node fra Folkets Hus Spillefolk: www.spillefolk.dk (Filnavn: fa-bedste, node sidst revideret 29/11-2010)

Flere Egne: Nordby, Fanø,

Første brudestykke

Trad. Sønderhoning

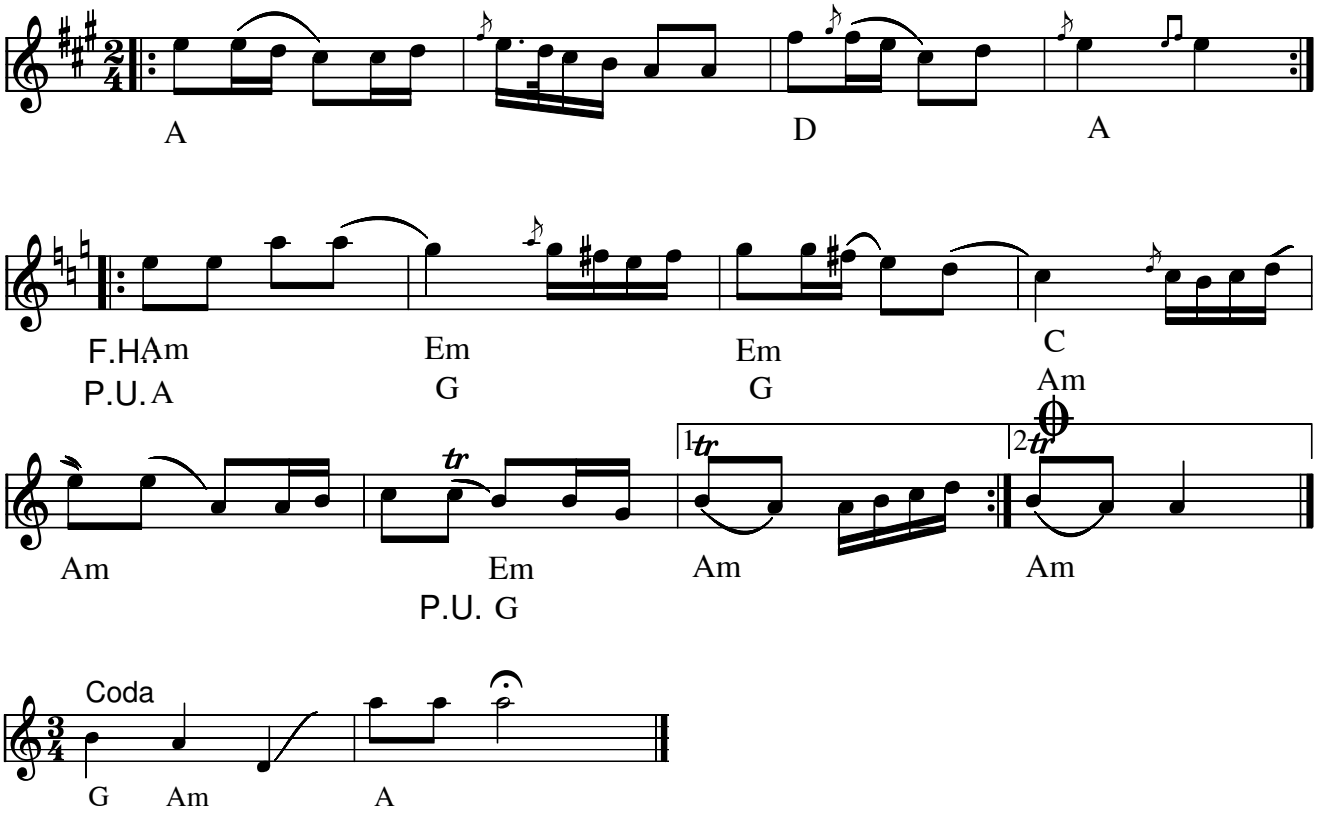

Brudestykke, Første (Sønderhoning) (DK)

e. Peter Uhrbrand – Tidsbillede (2006)

Node fra Folkets Hus Spillefolk: www.spillefolk.dk (Filnavn: fa-brud1, Lavet 22/1-2004 og sidst revideret 5/12-2015)

Flere Egne: Sønderho, Fanø,

Andet brudestykke

e. Peter Uhrbrand - Tidsbillede

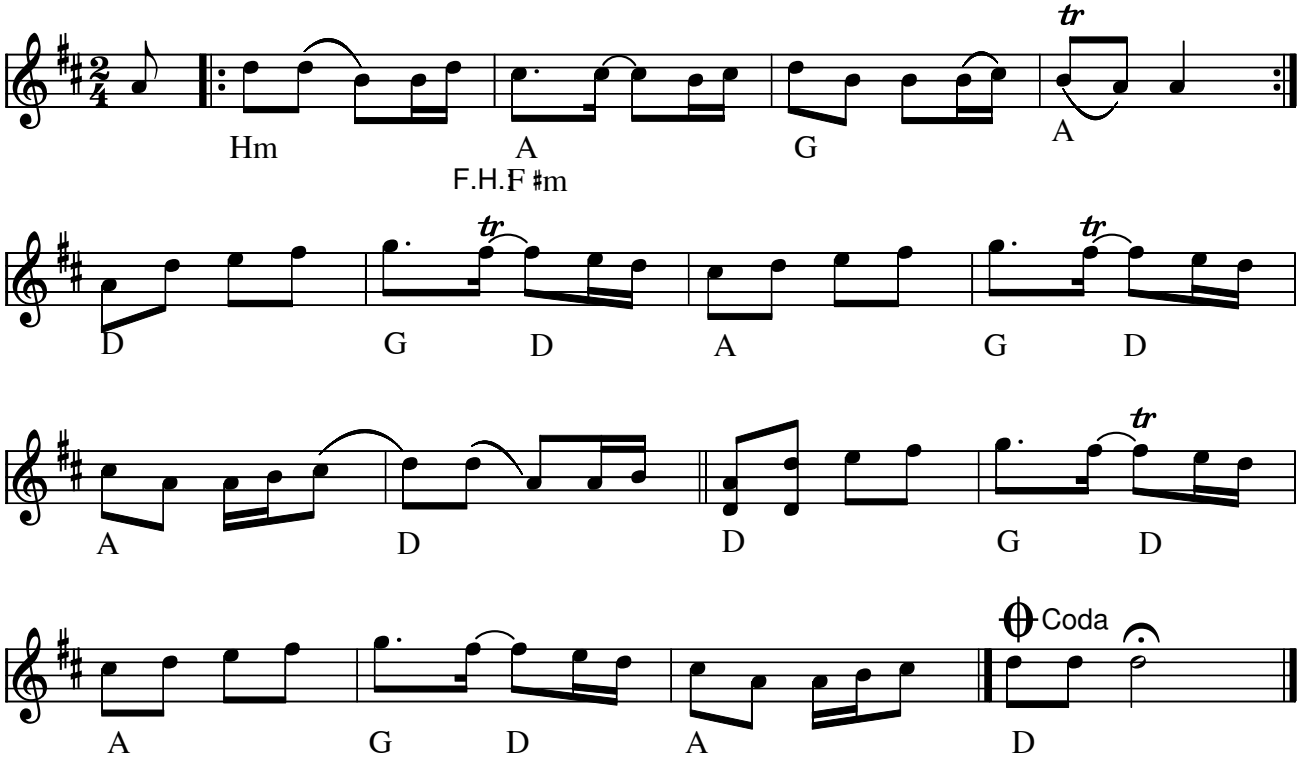

Brudestykke, Andet (Sønderhoning)

Node fra Folkets Hus Spillefolk: www.spillefolk.dk (Filnavn: fa-brud2, Lavet 22/1-2004 og sidst revideret 5/12-2015)

Flere Egne: Sønderho, Fanø,

Tredje brudestykke

e. Peter Uhrbrand - Tidsbillede

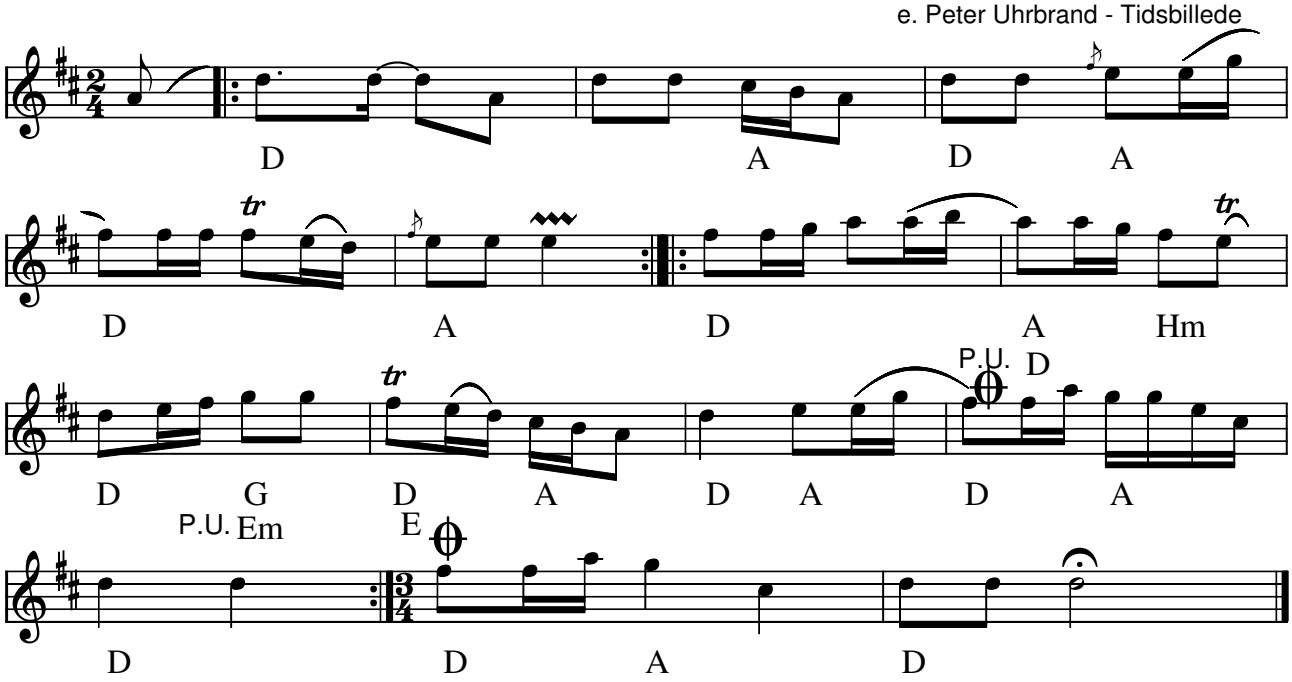

Brudestykke, Tredje (Sønderhoning) (DK)

Node fra Folkets Hus Spillefolk: www.spillefolk.dk (Filnavn: fa-brud3, Lavet 22/1-2004 og sidst revideret 5/12-2015)

Flere Egne: Sønderho, Fanø,

Den nye sønderhoning

F.V.nr.50

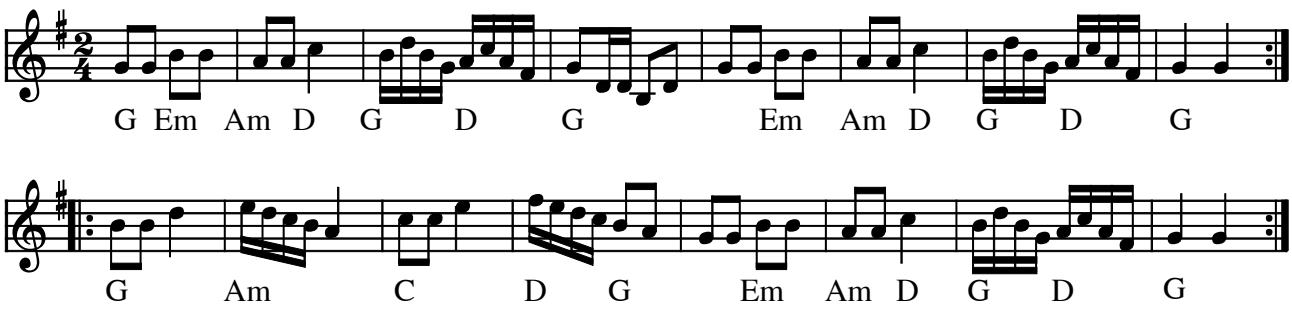

Den nye sønderhoning (DK)

(Node fra Folkets Hus Spillefolk: www.folketshus.dk)

Der bor en bager

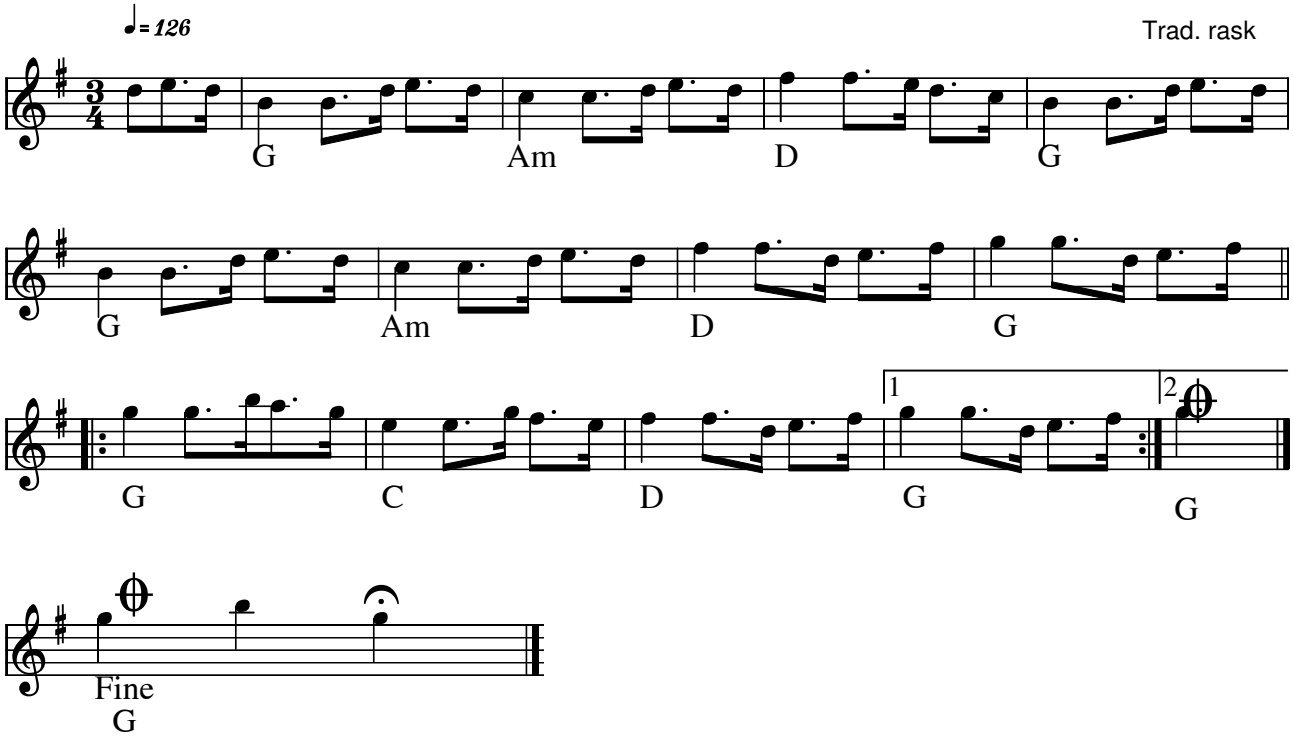

Der bor en bager, (DK) (eller Jydsk på næsen nr. 603) Trad. rask sønderhoning.

Der holdes et break efter at der er spillet to omgange. Herefter spilles der én gang anden del og videre hurtigt en omgang.

Node fra Folkets Hus Spillefolk: www.spillefolk.dk (Filnavn: fa-derborenbager, node sidst revideret 6/10-2015)

Der levede en herlig mand

Trad. Sønderhoning
F.V.60

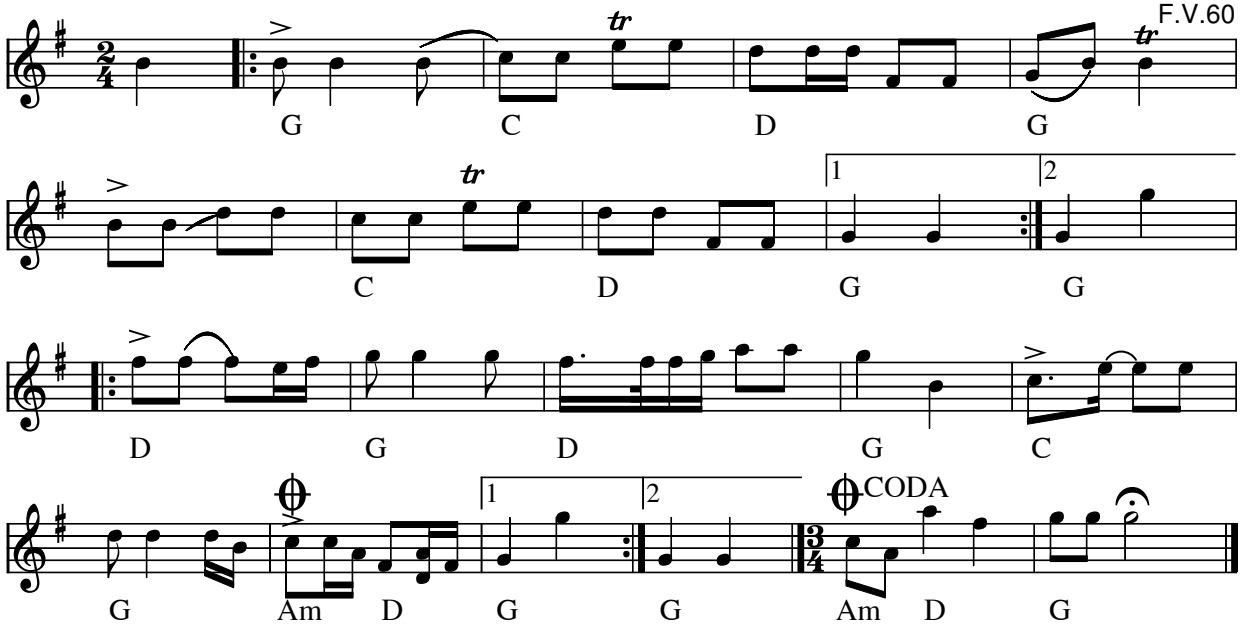

Der levede en herlig mand (DK)

”Jens Rask, han var en herlig mand – han siger, vi må drikke!
P. Sonnichsen, han var afholdsmand – han siger, det må vi ikke!”

Jens Rask havde en dansestue i Vesterland/Sønderho og P. Sonnichsen havde en købmandsforretning nabo til Cafe Nanas Stue, hvor der nu er Is-cafe og Cafe Fajancen.
Bedste hils. Peter U.

- CD: Jæ´Sweevers - egnsmusik fra Fanø (1992)

Kilde: ”Tidsbillede” af Peter Uhrbrand (2006)

Node fra Folkets Hus Spillefolk: www.spillefolk.dk (Filnavn: fa-derlevede, node sidst revideret 29/2-2012)

Det var ved Helgoland

Trad. sønderhoning

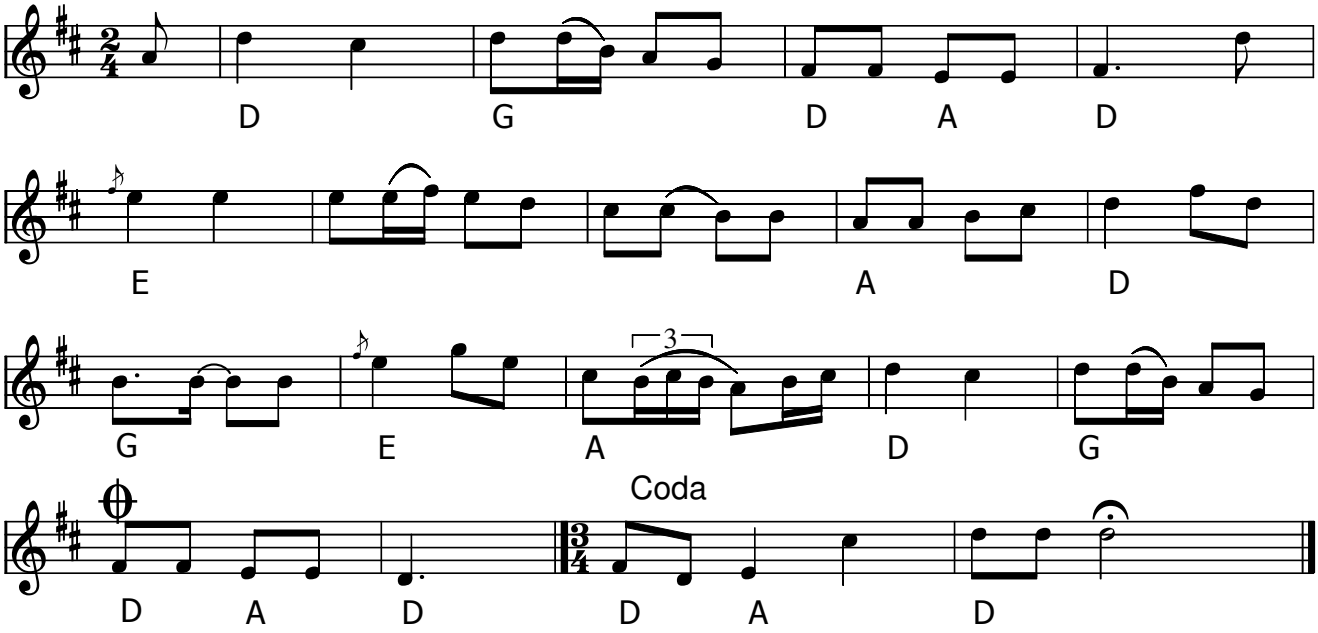

Det var ved Helgoland (DK) sønderhoning

Nodekilde: Tidsbillede – Musik fra Fanø anno 2006 af Peter Uhrbrand

Node fra Folkets Hus Spillefolk: www.spillefolk.dk (Filnavn: fa-detvarvedhelgo, node sidst revideret 4/1-2016)

Søtræfningen ved Helgoland

d. 9. maj 1864.
Melodi: E. Horneman.

Det var ved Helgoland, at sidst vi fjenden så,
vi satte dampen op og brased' på,
vi gjorde klar til slag,
vi hejsed højt vort flag,
og derpå gav vi ham det glatte lag.

Der var en karl iblandt, og »Schwarzenberg« han hed,
han fik af danske gutter god besked;
han kan ha' længe godt
af det, som han har få't;
thi vi skød ild i fyren nok så flot.

Og den gang ilden slog omkring hans fokkemast,
han vendte agterspejlet til i hast;
men også der han fik
i samme øjeblik
en salve, så han ud af legen gik.

»Radetzky« var den anden skudes navn,
den sejled samme vej og søgte havn.
Den tro'de vist, at vi
var bleven altfor fri,
vi skød med skarpt, det kunne den ej li'.

Nu tror jeg, Tysken har fået nok af den slags spøg,
endskønt han siger, at vi flaget strøg;
Nej hør, min kære bro'r
og husk nu ret mit ord;
Vi stryger ej, når Suenson er om bord.

Hurra for Kongen og Hurra for alle mand,
som jager Tysken bort fra Danmarks land!
For Tysklands flakte fugl
vi krybe ej i skjul, Hurra for »Hejmdal«, »Jylland«
og »Niels Juel«!

Se: https://da.wikipedia.org/wiki/S%C3%B8tr%C3%A6fningen_ved_Helgoland

"Enkedansen"

efter Grüner Nielsen nr 73

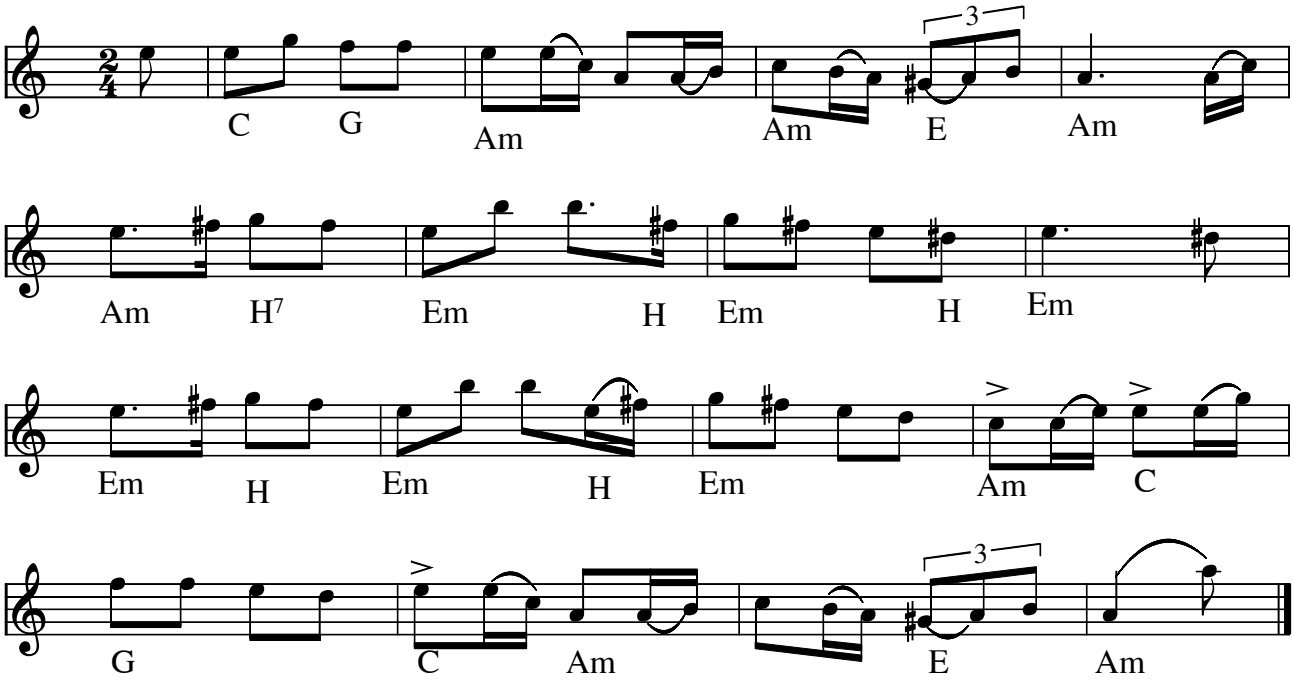

Enkedansen (DK) Sønderhoning

Den første som mig elsket har, var Rasmus Jensens Per,

med ham jeg leged kæreste i hele tre kvarter,

men da han kun var husmandssøn, min fader jog ham bort,

det fik jeg at fortryde, for tabet var så hårdt.

Folkelig vals af Grüner Nielsen nr.73 eller 358 melodi no 684

Node fra Folkets Hus Spillefolk: www.spillefolk.dk (Filnavn: fa-enkedansen, Lavet 11/11-2012 og sidst revideret 13/7-2017)

En pige vandred' ud i en have

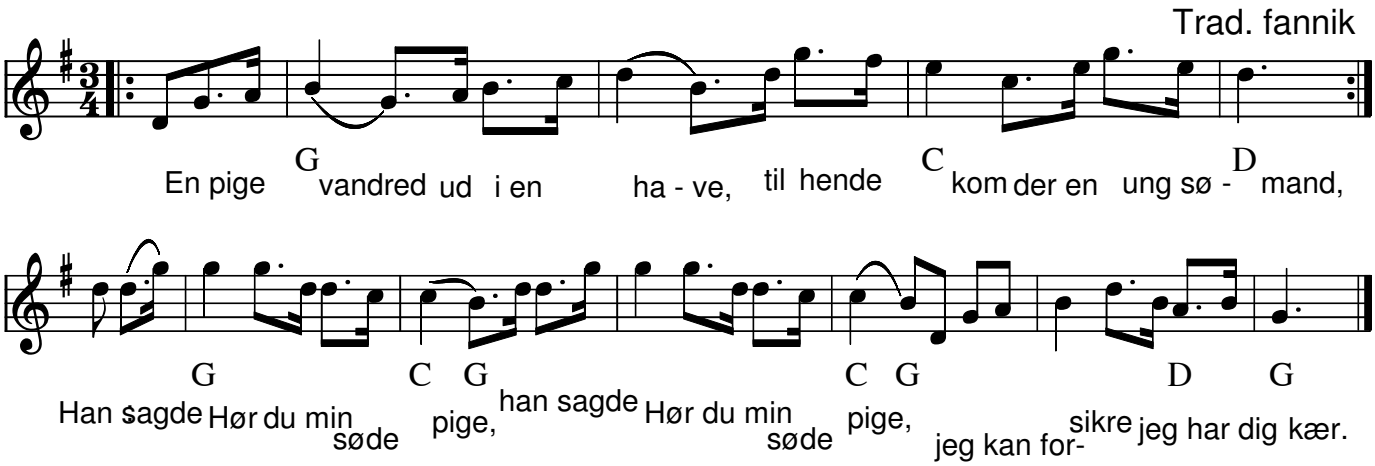

En pige vandred' ud i en have(DK) (se Folkelig Vals nr 82)

Tekst fra Spillemandslauget Østjyderne 1991:

||: En pige vandred udi en have
til hende kom der en ung sømand :||
||: Han sagde: hør du, min søde pige :||
Jeg kan forsikre, jeg har dig kær.

||: Vil du min tjener da ikke være,
jeg har i sandhed respekt for dig :||
||: men vil du være min hjertenskære :||
Så har jeg rigdom jo nok i dig.

||: Så tog han hende i sine arme
og kyssed hende en gang, to, tre :||
||: Jeg er den rigeste blandt alle andre :||
Thi jeg har fundet min hjertenskær.

Node fra Folkets Hus Spillefolk: www.spillefolk.dk (Filnavn: fa-enpige, node sidst revideret 12/3-2017)

Egn: Fanø,

Fannik nr 87

683 i "358"

efter Grüner Nielsen

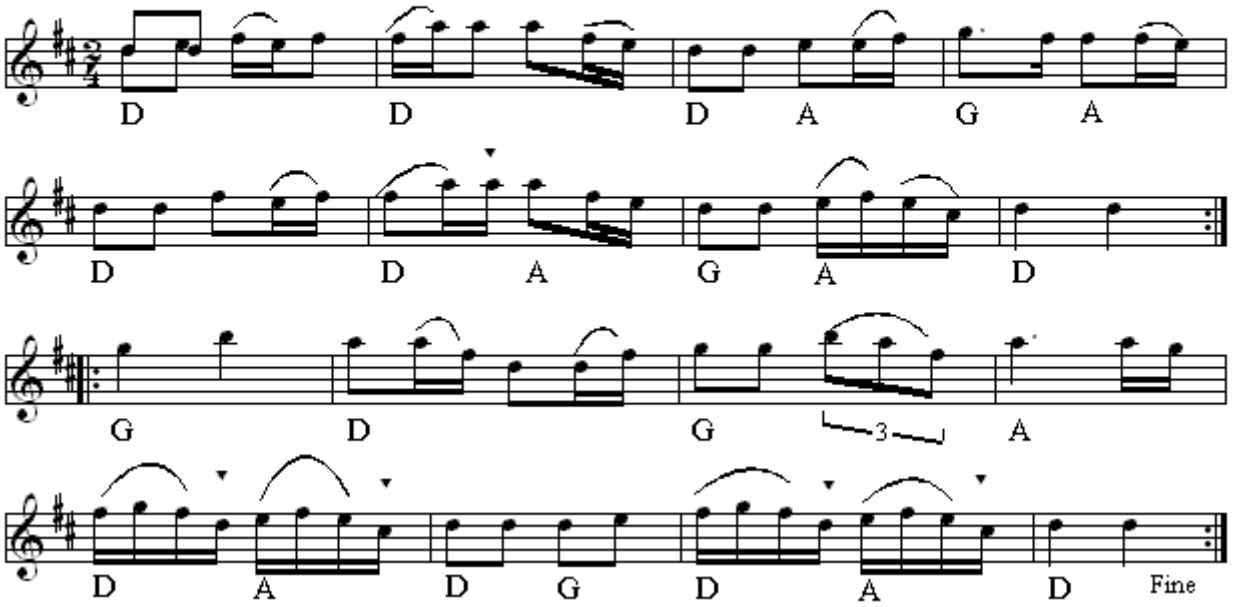

Fannikedans(DK)
Nr 683 i "358"-samlingen

Node fra Folkets Hus Spillefolk: www.folketshus.dk (Filnavn: fa-fannik87, node sidst revideret 11/2 - 2015)

Fisken ligger på hviden sand

sønderhoning

e. ULC

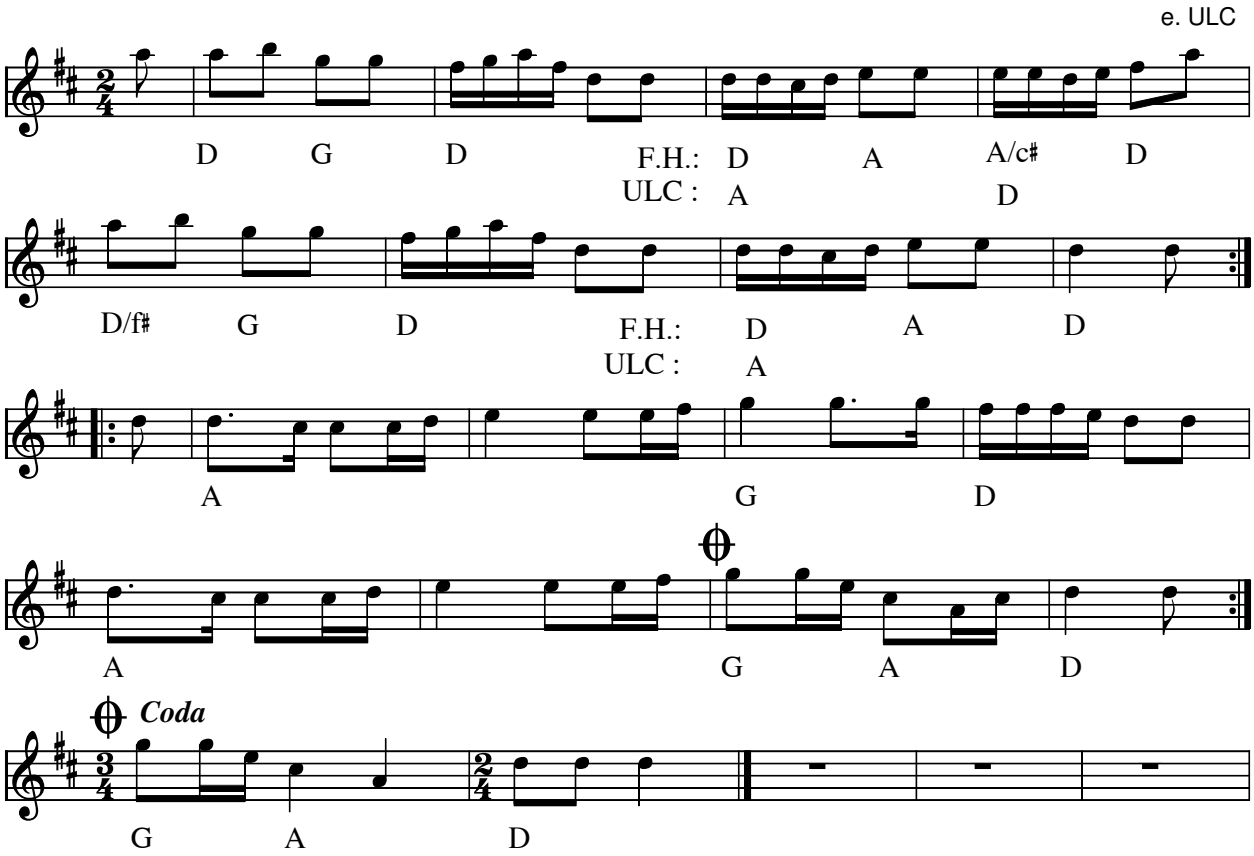

Fisken ligger på hviden sand sønderhoning e. ULC(DK) arr.:Ivan Damgård

Dette skulle være den oprindelige toneart - ULC spiller den i C-dur.

Indspillet på:

- CD: ULC "Sik og Sejs" ULCcd 0199 (1999)

Node fra Folkets Hus Spillefolk: www.spillefolk.dk (Filnavn: fa-fisken, Lavet 8/12-2002 og sidst revideret 3/1-2012)

Flere Egne: Sønderho, Fanø,

For at være som man bør

Trad. sønderhoning
F.V.11

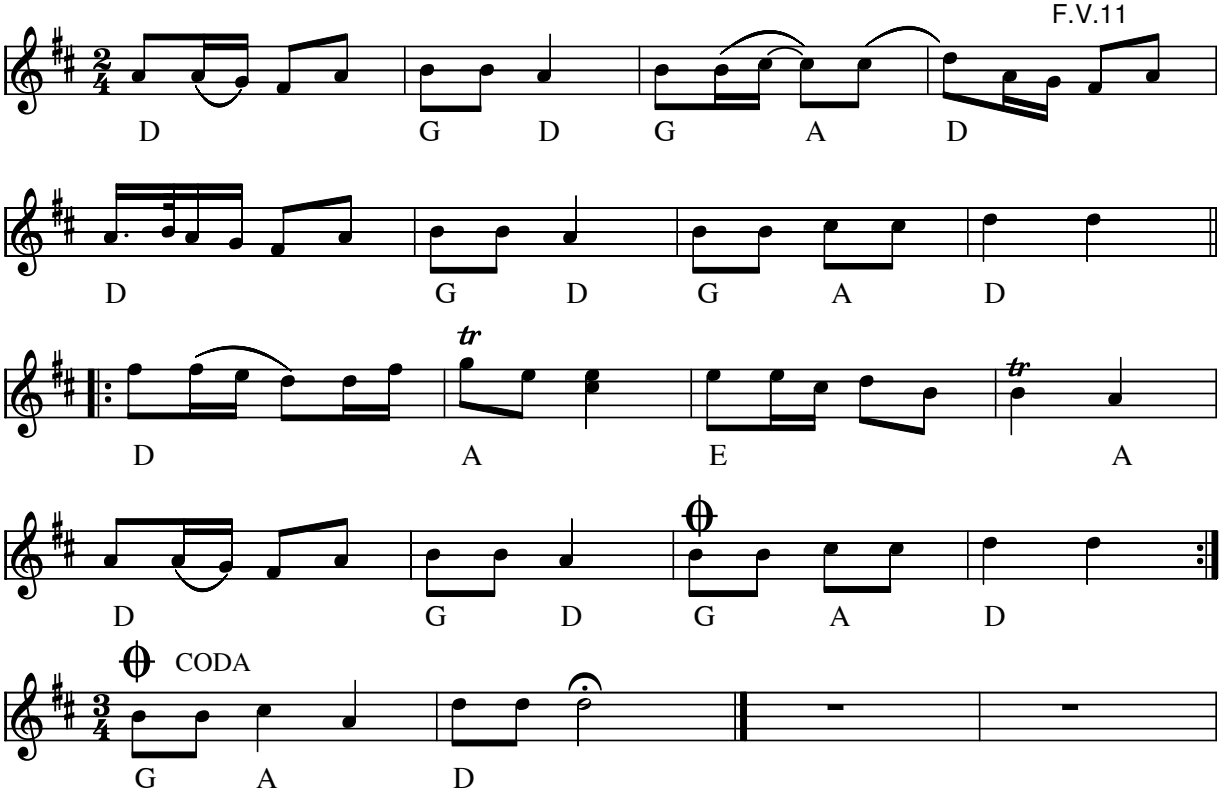

For at være som man bør (DK) Sønderhoning

Kilde:"Tidsbillede" af Peter Uhrbrand (2006) og F.V. (Folkelig vals)

Node fra Folkets Hus Spillefolk: www.spillefolk.dk (Filnavn: fa-forat, node sidst revideret 20/3-2012)

Føringerdans

F.V. 13

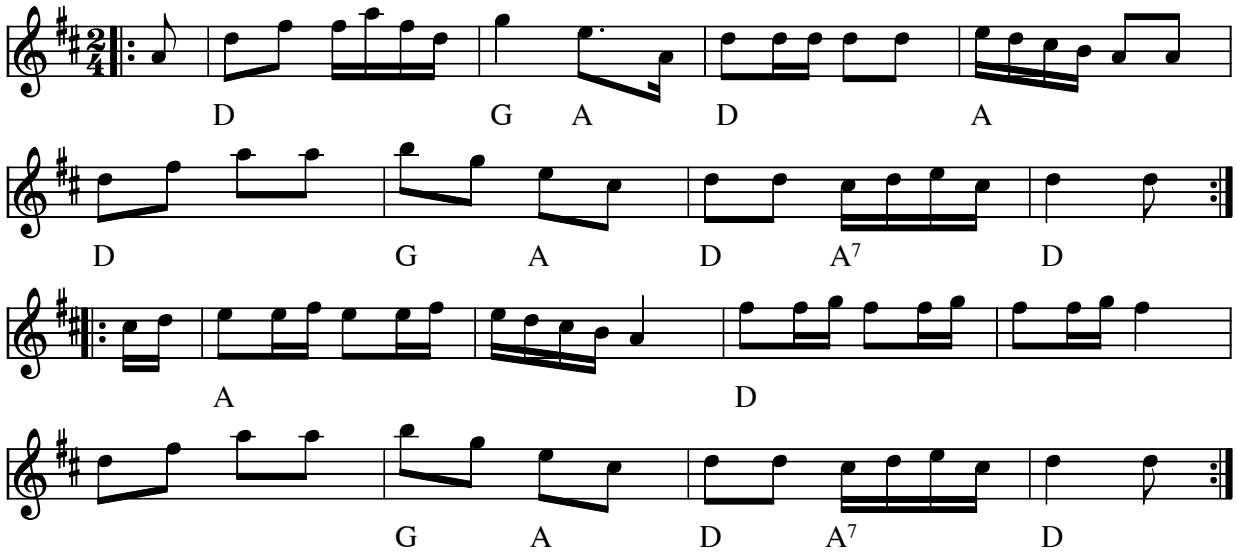

Føringsdans (Sønderhoning) (DK)

F.V. = Folkelig Vals af Grüner Nielsen (1920)

Node fra Folkets Hus Spillefolk: www.folketshus.dk (Filnavn: fa-fzzring, node sidst revideret 24/9-2000)

Flere Egne: Sønderho, Fanø,

Den Første August

Sønderhoning

e. Frits Brinch

arr. Poul Christiansen

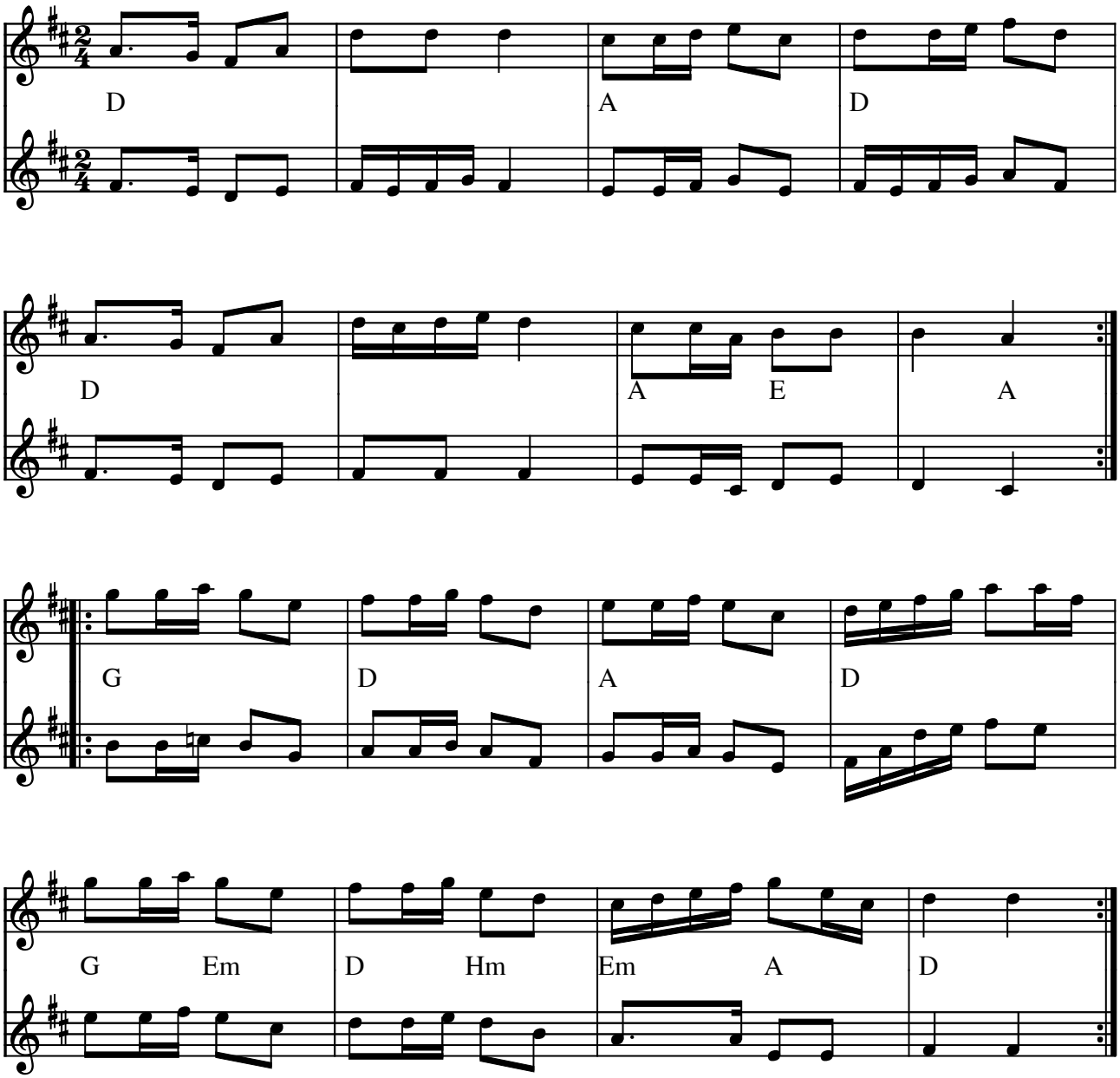

Den Første August (sønderhoning) e. Frits Brinch (DK)

Arrangeret af Poul Christiansen til indmarsch ved Roskilde Spillemandsstævne 1997.
Poul kalder denne udgave en "Al-spils-version"

(Node fra Folkets Hus Spillefolk: www.folketshus.dk)

Gamle Bonde

Sønderhoning

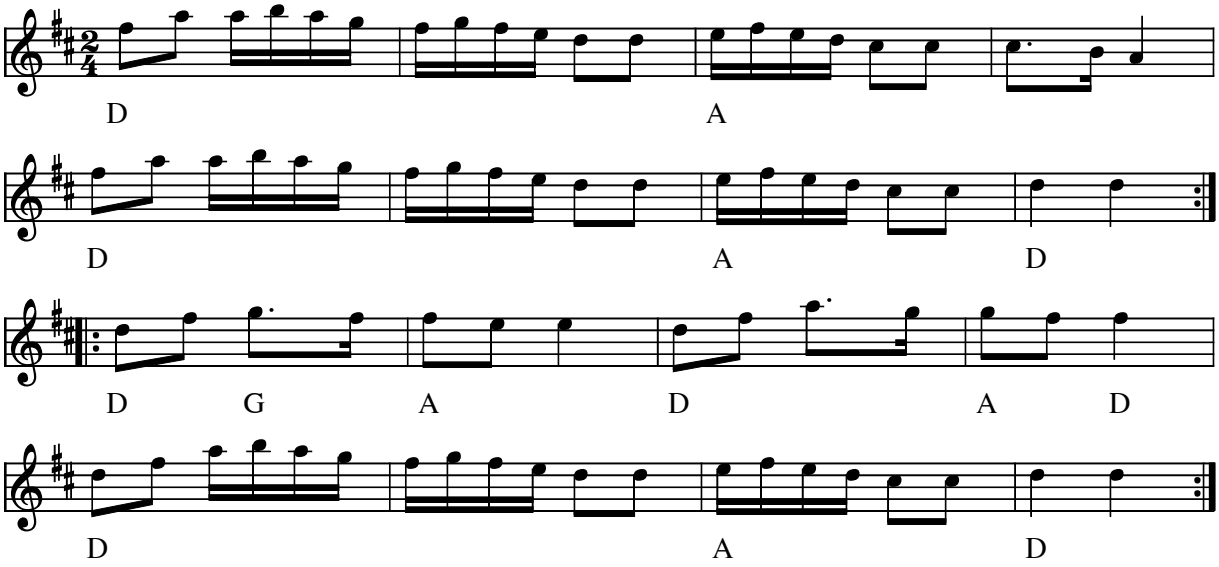

Gamle Bonde sønderhoning (DK)

Kilde: Hennings noder
Node fra Folkets Hus Spillefolk: www.folketshus.dk (Filnavn: fa-glbonde, node og tekst sidst revideret 18/1-2004)

Gl. Jes Sonnichsens styk

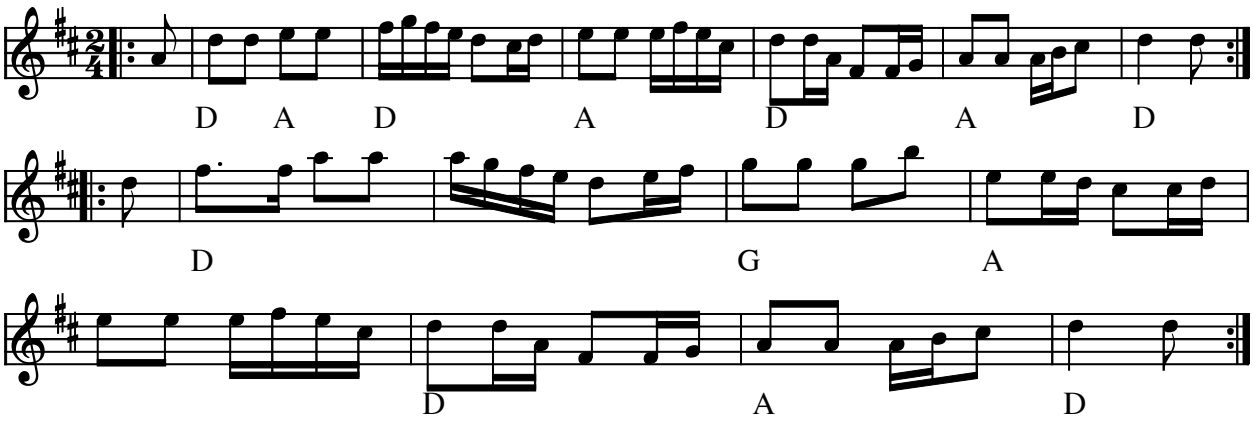

Gl. Jes Sonnichsens styk (Sønderhoning) (DK)

(Node fra Folkets Hus Spillefolk: www.folketshus.dk)

Hab-ba-de-kuk

F.V. nr 16
Trad. sønderhoning

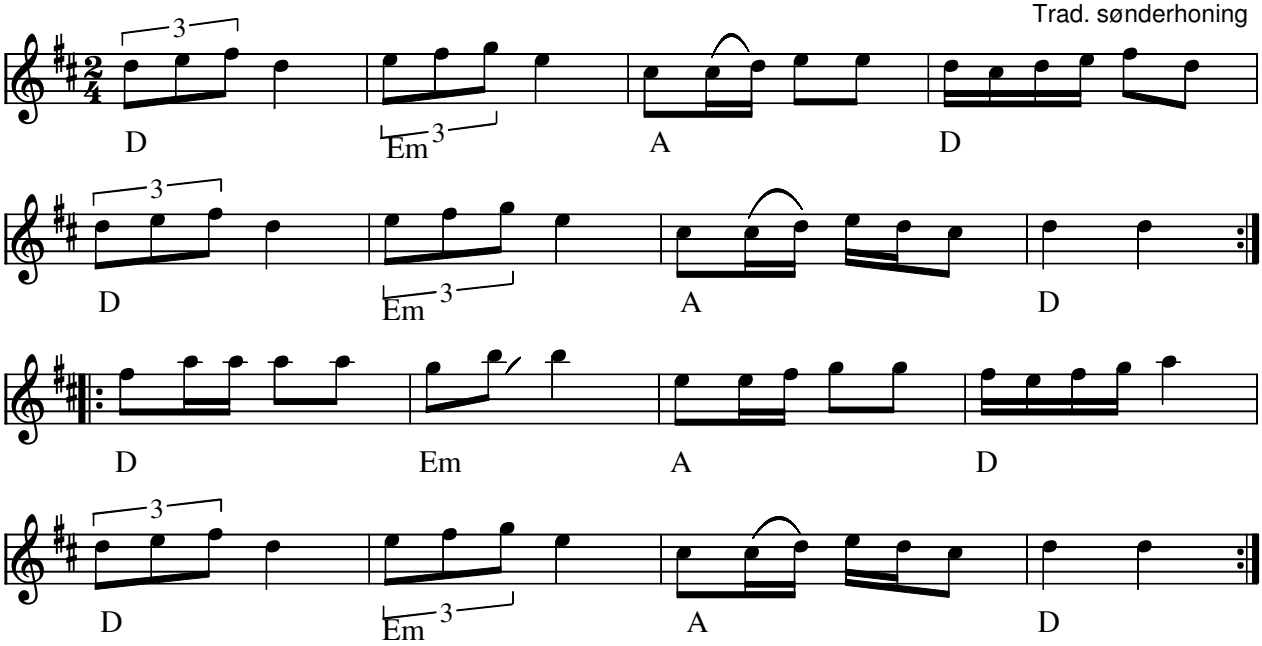

Habbadekuk sønderhoning(DK)

F.V. = Folkelig Vals af Grüner Nielsen fra 1920

Bandet Habadekuk kalder melodien ”habadekuk”.

Node fra Folkets Hus Spillefolk: www.spillefolk.dk (Filnavn: fa-habba, node sidst revideret 24/8-2013)

Flere Egne: Sønderho, Fanø,

Hans Chr. drog til stads . . .

Fannik nr. 95

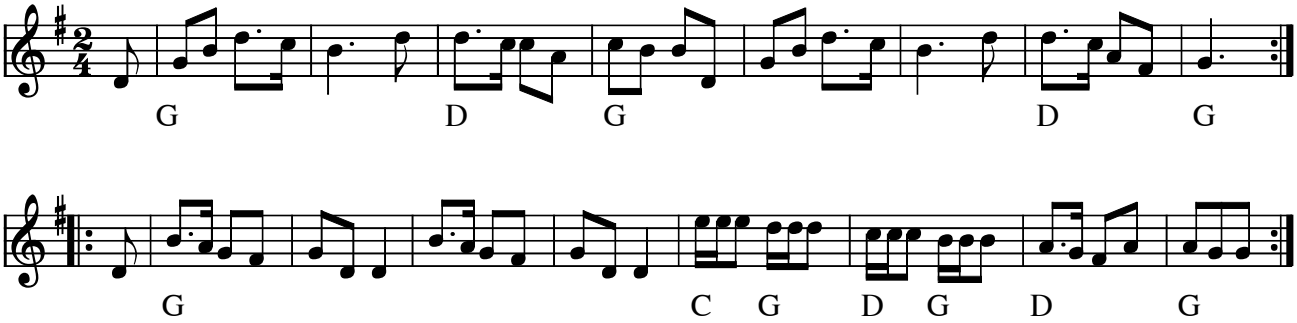

Fannik nr. 95 Hans Chr. drog til stads . . . (DK)

Kilde: Nodeblad fra Ove Andersen 1993 (med enkelte rettelser i 2. sidste takt i A-stk.)
Node fra Folkets Hus Spillefolk: www.folketshus.dk (Filnavn: fa-hanschr, node sidst revideret 16/5-2005)

Hans Madsens kiste

Fannik

F.V. 83

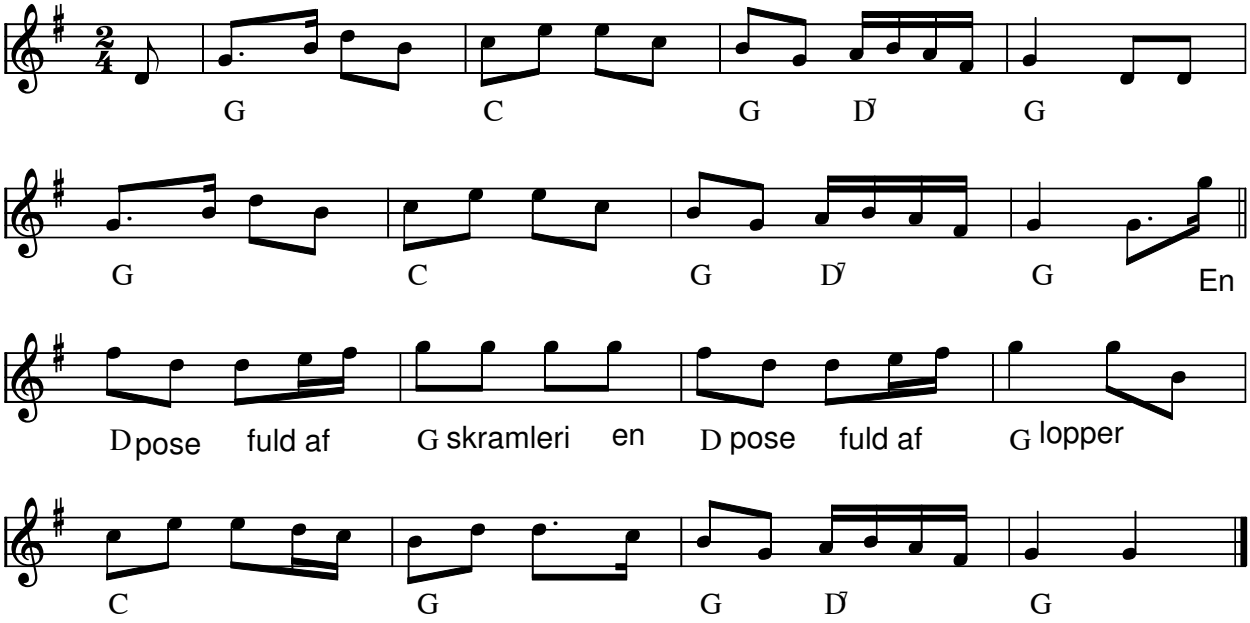

Hans Madsens kiste (DK) Fannik fra Fanø

- LP:Sand på Gulvet - så trækker vi trøjen af (1977)

Node fra Folkets Hus Spillefolk: www.spillefolk.dk (Filnavn: fa-hansmads, node sidst revideret 24/5-2011)

Hans Peder Madsens styk

e. ULC

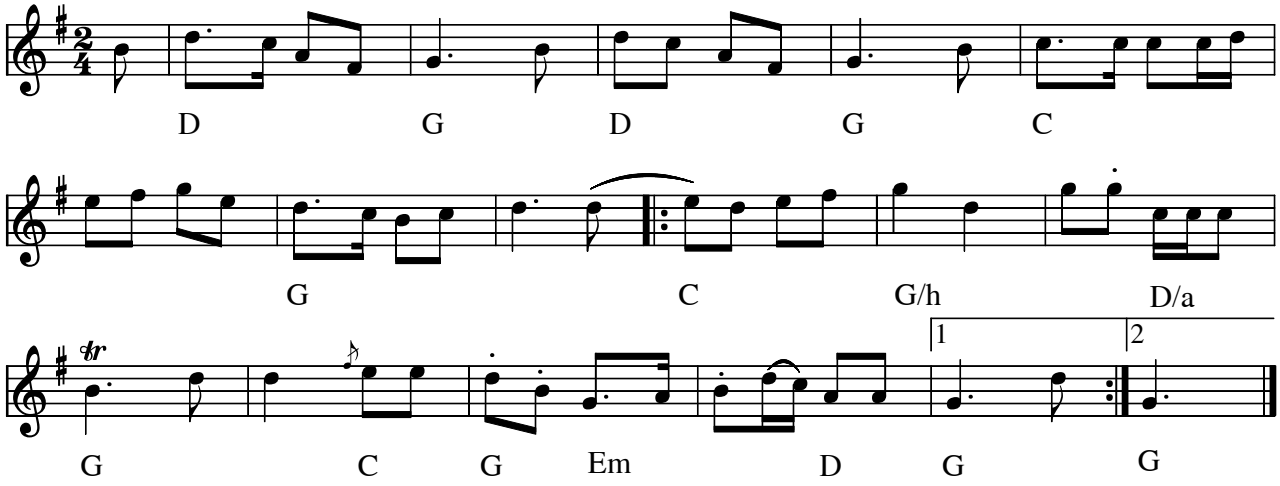

Hans Peder Madsens styk sønderhoning e. ULC(DK)

- CD: ULC "Sik og Sejs" ULCcd 0199 (1998)

Findes i Peter Uhrbrand: Tidsbillede fra 2006 . Her under navnet ”uden titel”.

Node fra Folkets Hus Spillefolk: www.spillefolk.dk (Filnavn: fa-hansped, Lavet 24/9-2000 og sidst revideret 24/11-2013)

Flere Egne: Sønderho, Fanø,

Hans Thamsen

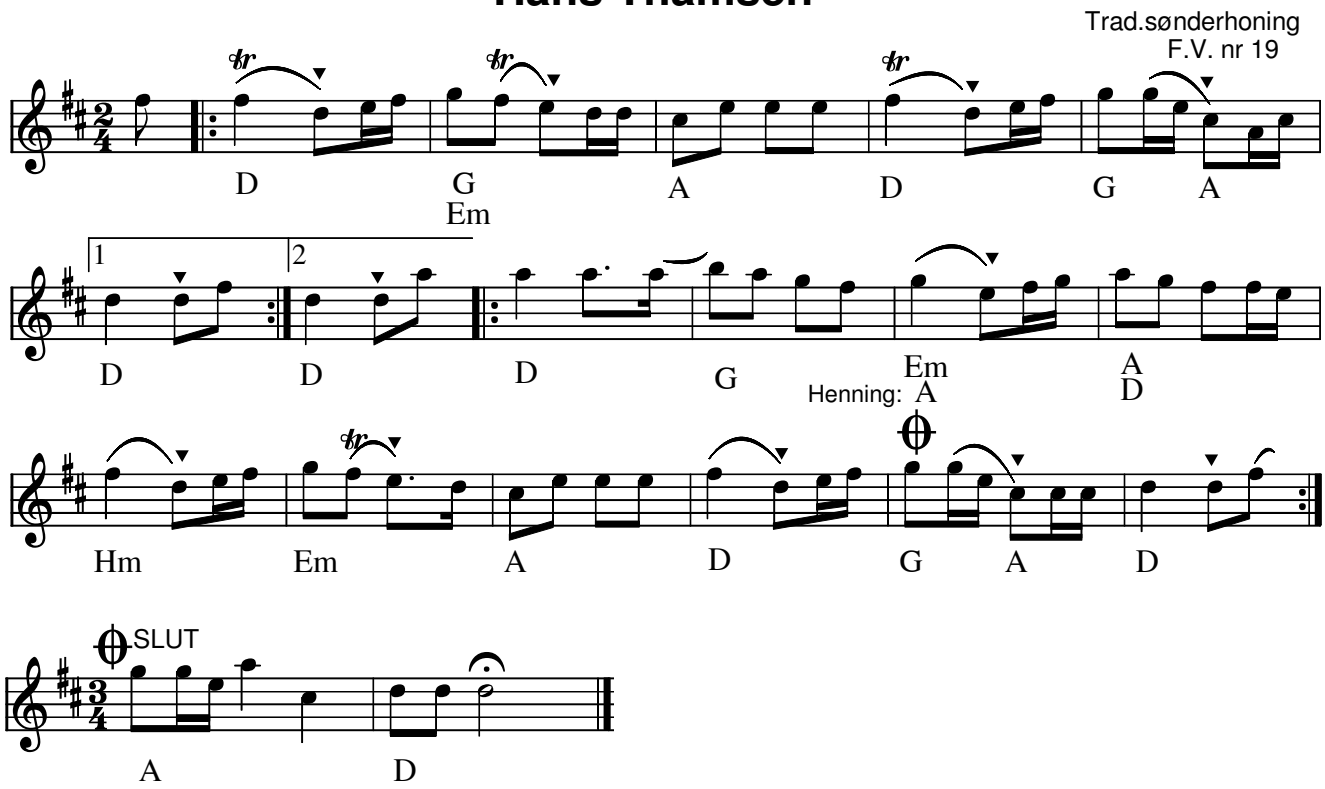

Hans Thamsen, Trad. sønderhoning e. Jæ' Sweevers(DK)

Indspillet på:

- CD: Jæ' Sweevers - egnsmusik fra Fanø CD1992

Node fra Folkets Hus Spillefolk: www.spillefolk.dk (Filnavn: fa-hanstham, Lavet 24/9-2000 og sidst revideret 24/9-2015)

Flere Egne: Sønderho, Fanø,

Hej fi-de-li Nils Thamsen

Trad.sønderhoning e. ULC

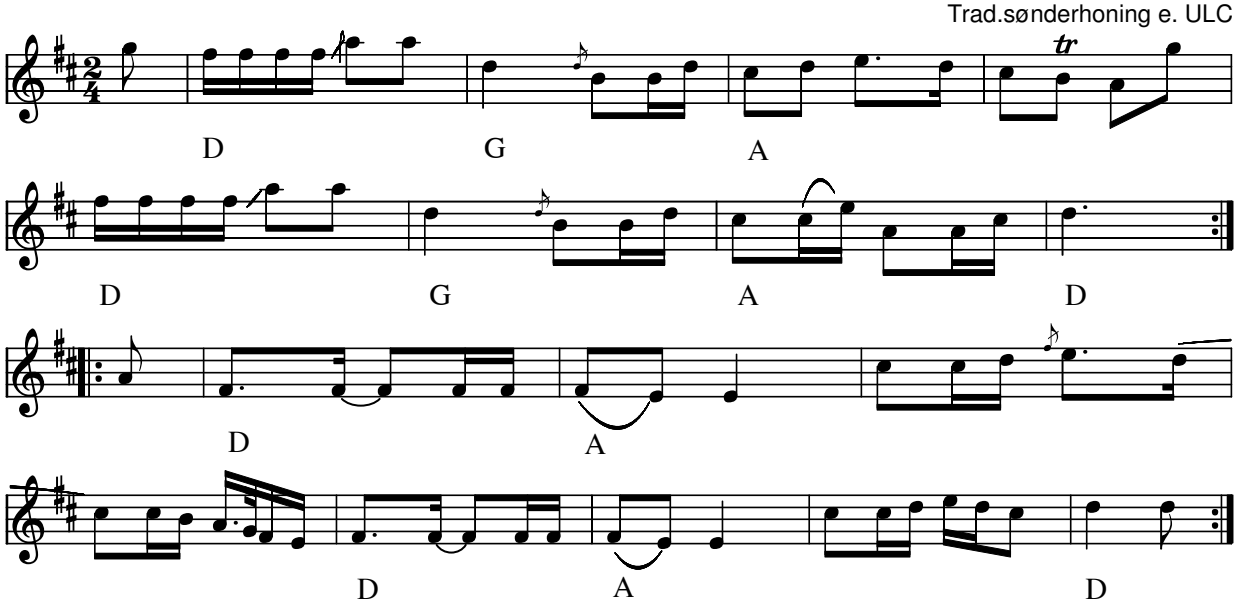

Hej fi-de-li Nils Thamsen sønderhoning e. ULC(DK)

- CD: ULC "Sik og Sejs" ULCcd 0199 (1998)

Node fra Folkets Hus Spillefolk: www.spillefolk.dk (Filnavn: fa-hejfide, node sidst revideret 9/10-2011)

Flere Egne: Sønderho, Fanø,

Hej vil du med så kom,
så går vi ryding om

F.V. 77

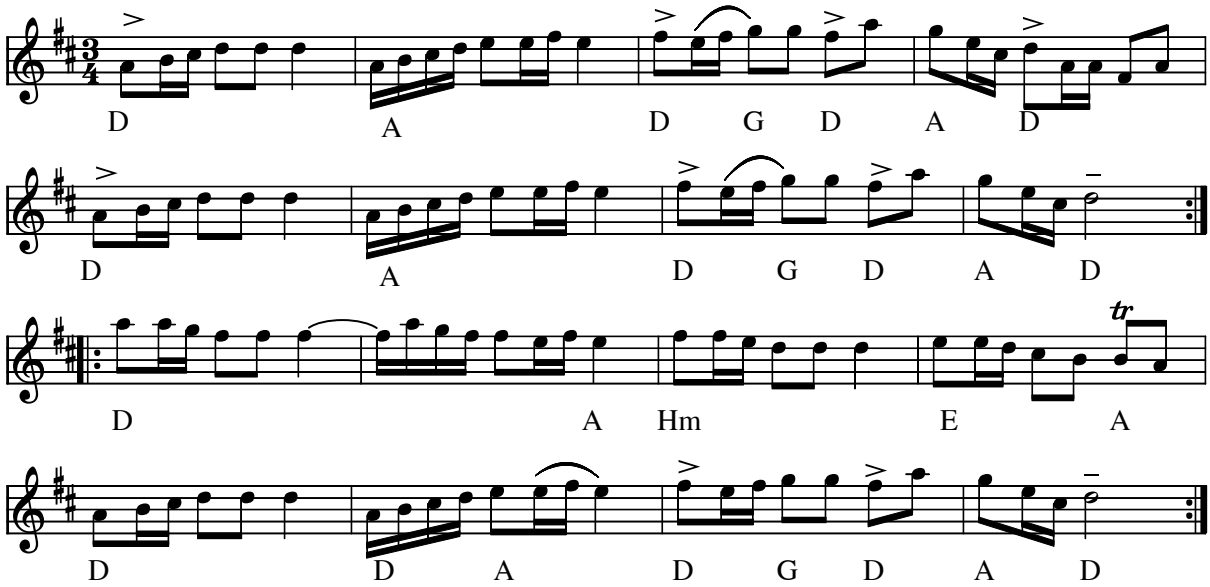

Hej vil du med så kom, sønderhoning(DK) Folkelig Vals nr 77 af Grüner Nielsen

Hej vil du med så kom, så går vi ryding om……., så gør vi flasken tom.

Fra Henning Lunds nodesamling med lidt ændring.

- CD: Jæ' Sweevers – Online (FM 2002)

Node fra Folkets Hus Spillefolk: www.folketshus.dk (Filnavn: fa-hejvil, node sidst revideret 6/5-2017)

Flere Egne: Sønderho, Fanø,

Hønen

Sønderhoning

Ole Torben Jensen

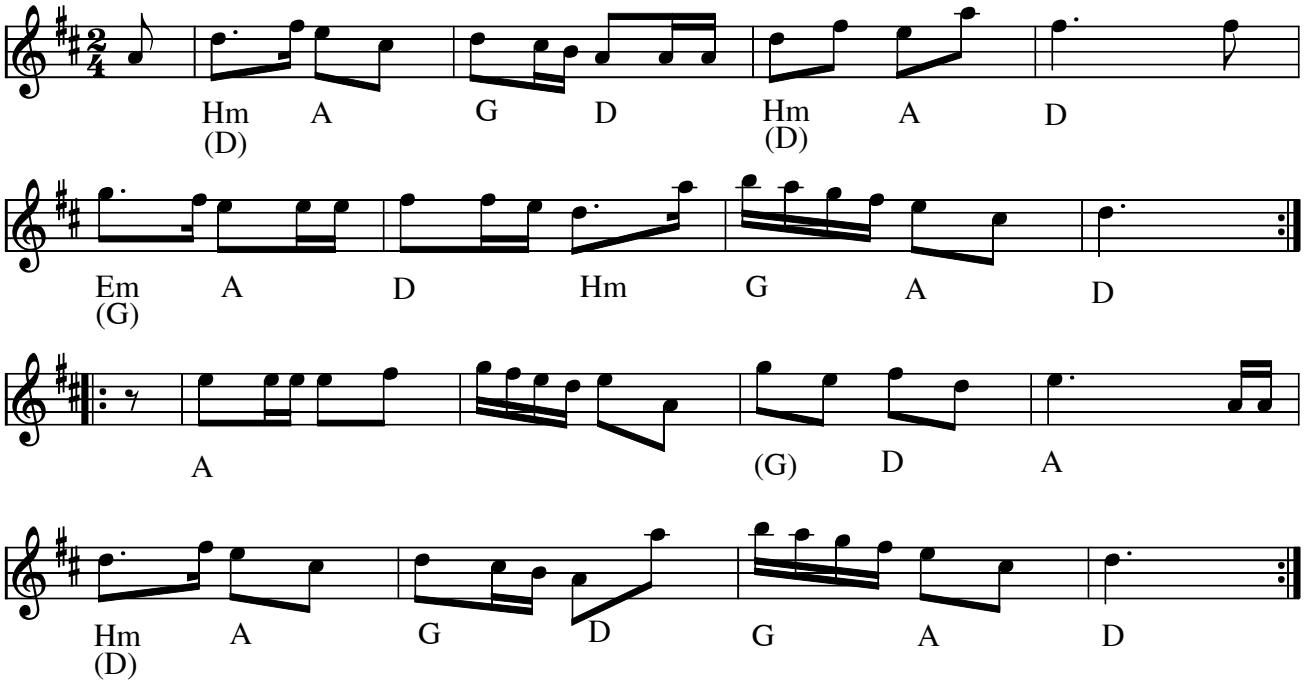

Hønen sønderhoning af Ole Torben Jensen (DK)

Akkorder i parentes er efter Hennings forslag.

Indspillet på:

- LP: Ny Dansk Folkemusik ved Ole Torben Jensen og Erling Hansen (STUK 509 1980)
- CD: Folkets Hus Spillefolk Træf 2003 og 2012

Node fra Folkets Hus Spillefolk: www.folketshus.dk (Filnavn: fa-hoenen, node sidst revideret 12/3-2016)

Flere Egne: Sønderho, Fanø,

Æggesuppe og ævlekage
og For at være som man bør

Trad. sønderhoning
F.V. nr 58 og nr 12

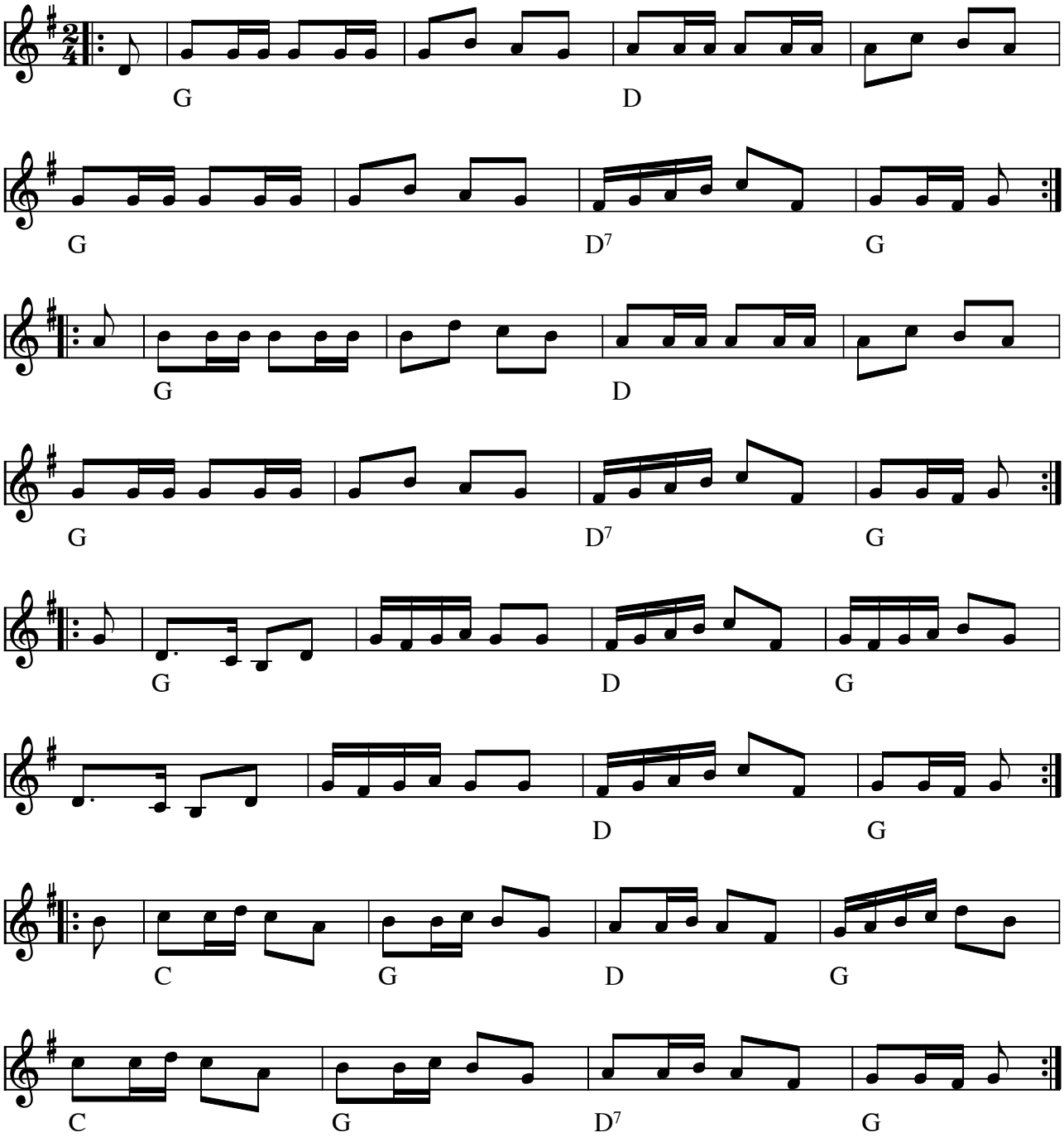

To sønderhoninger:
Æggesuppe og ævlekage og **For at være som man bør** (Sønderhoning)(DK) Fanø

Eller **Æ herremands datter** (fannik) (2 første dele)

Peter Uhrbrand fortæller, at den melodi, som i Nordby kendes som en "fannik" med teksten "Den som ægte herremandens datter, han skal leve af herlige retter" kendes som **sønderhoning** med titlen "**Æggesuppe og ævlekage"**. Tidligere har F.H.Spillefolk spillet denne version under navnet Hollænderen.

Node fra Folkets Hus Spillefolk: www.spillefolk.dk (Filnavn: fa-hollznd, Lavet 24/9-2000 og sidst revideret 14/2-2015)

Hu hej hummel i æ vand

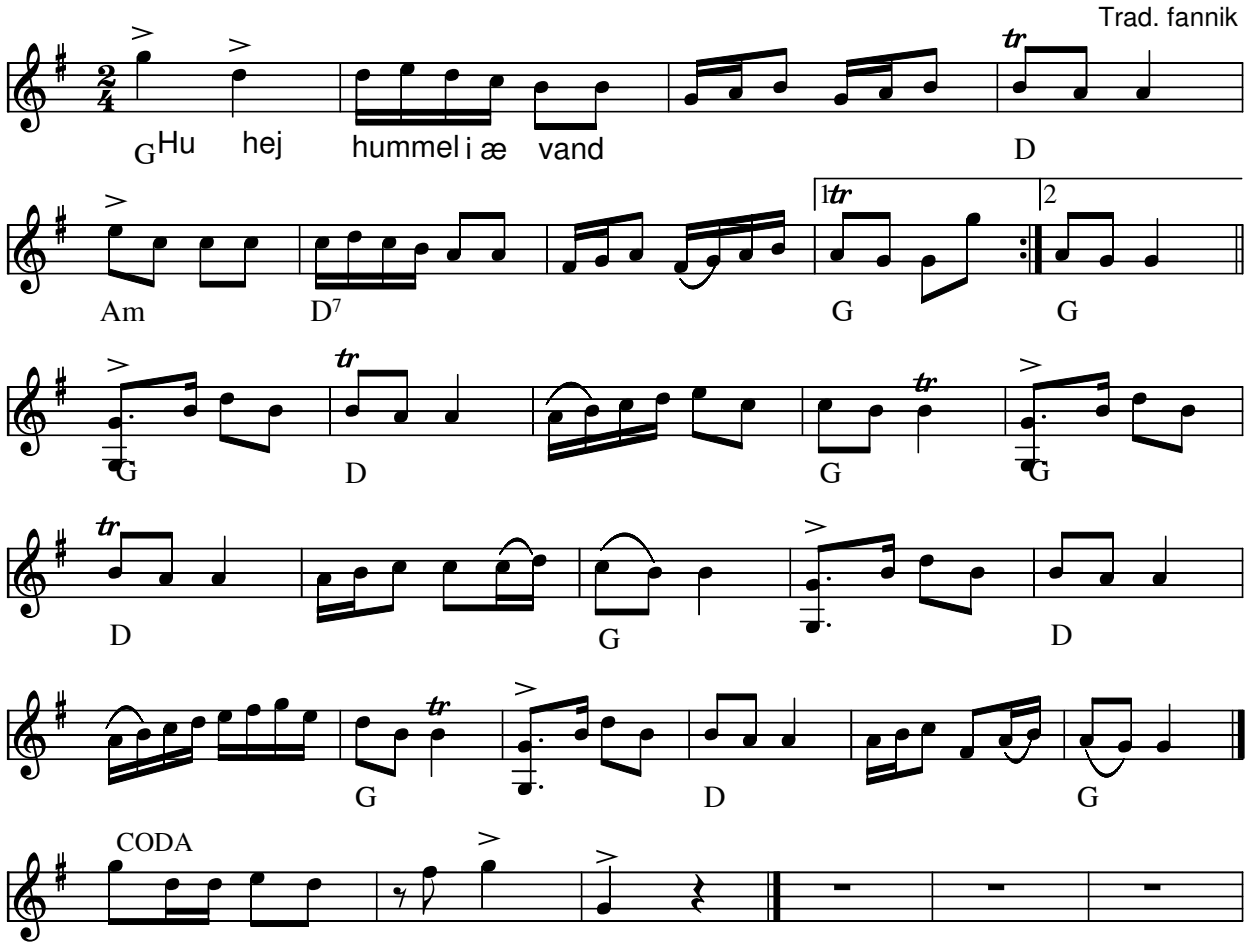

Hu hej hummel i æ vand (DK)

- CD: Jæ´Sweevers-egnsmusik fra Fanø (1992)
- CD: Kristian Bugge (2005)

Node fra Folkets Hus Spillefolk: www.spillefolk.dk (Filnavn: fa-huhej, node sidst revideret 20/2-2012)

Ja før skal bjerget smelte

Trad. sønderhoning

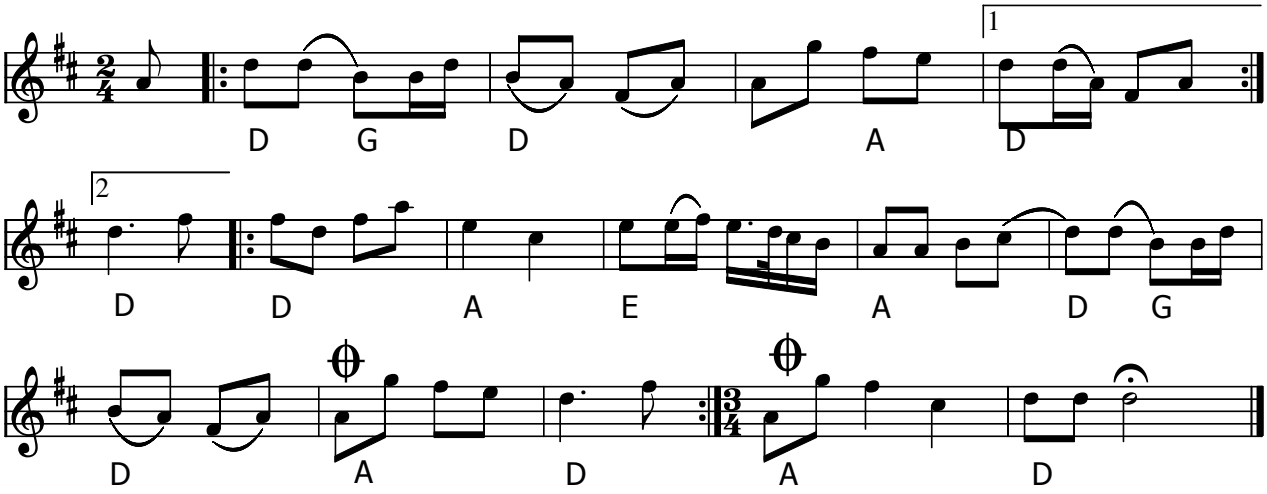

Ja før skal bjerget smelte (DK) Sønderhoning

Kilde: Tidsbillede - Musik fra fanø anno 2006 (Peter Uhrbrand)

Node fra Folkets Hus Spillefolk: www.spillefolk.dk (Filnavn: fa-jafzz, node sidst revideret 22/11-2012)

Jeg er så fro, jeg er så glad . . .

Trad. Sønderho

e. Kristian Bugge

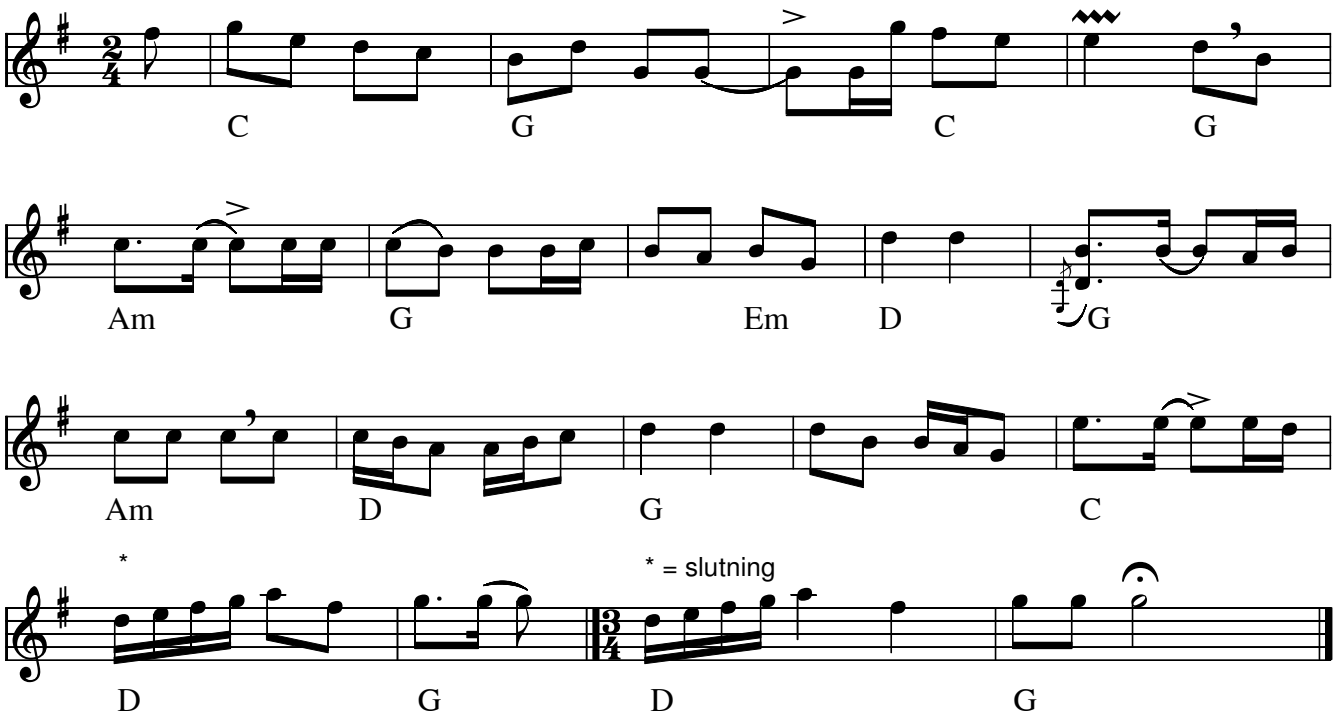

Jeg er så fro, jer er så glad . . . (Sønderhoning) e. Kristian Bugge(DK)

Udlært af Kristian på workshop ved spilletræf 2004. Han skriver: Nedskrevet ca. som jeg spiller den, efter at have lært den af Peter Uhrbrand.

Kilde: Håndskrevet notering af Kristian Bugge marts 2004

Kommentar fra LP Jydsk på Næsen:
Melodien er en ”almindelig kendt bondevise” (fra Grüner Nielsens Folkelig Vals)

> Jeg er så fro, jeg er så glad, jeg er min egen herre.
> Jeg fogden ej tør spørge ad, om jeg tilfreds må være.

Mange andre sønderhoninger har deres oprindelse i visemelodier, og man hører stadig dansere synge med på brudstykker af teksten ved ballerne i Sønderho.

- LP: Jydsk på Næsen –Levende musik (1985)

Node fra Folkets Hus Spillefolk: www.spillefolk.dk (Filnavn: fa-jegerszzzfro, Lavet 13/4-2004 og sidst revideret 13/1-2016)

Flere Egne: Sønderho, Fanø,

Jeg gik mig ud spadserende

Trad.Sønderhoning
F.V. 65

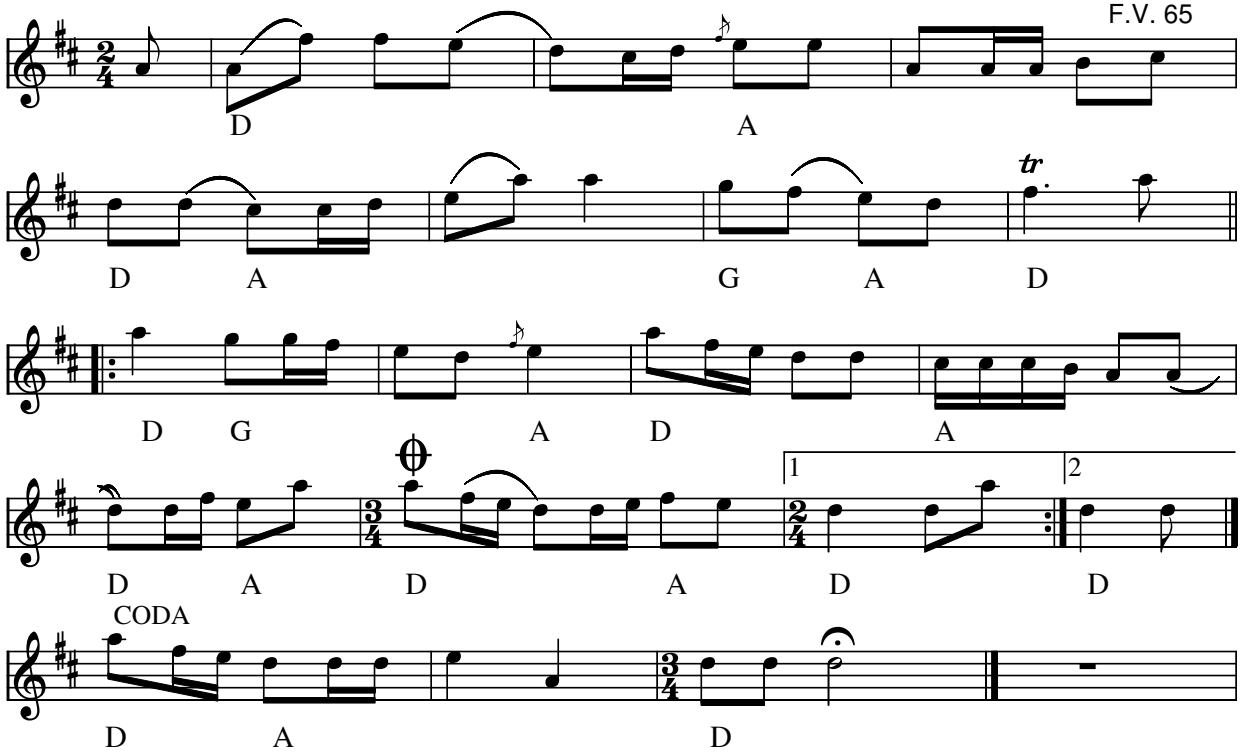

Jeg gik mig ud spadserende (DK)

- CD: Mette Karhrine - Øjeblikke (2007)
- CD: ULC Spring GO 0100 (2000)

Kilde: "Tidsbillede" af Peter Uhrbrand (2006)

Node fra Folkets Hus Spillefolk: www.spillefolk.dk (Filnavn: fa-jeggik, node sidst revideret 19/2-2012)

Jeg går i tusind tanker

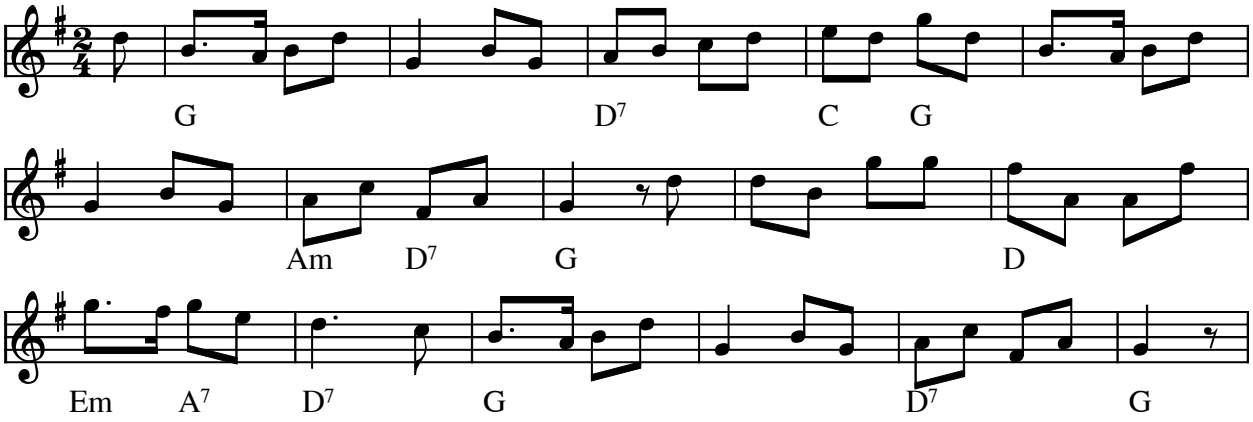

Jeg går i tusind tanker (Sønderhoning) (DK)

Spilles ofte sammen med "Atten gulerødder"

(Node fra Folkets Hus Spillefolk: www.folketshus.dk)

Jeg lukked op min kiste

F.V. nr 68

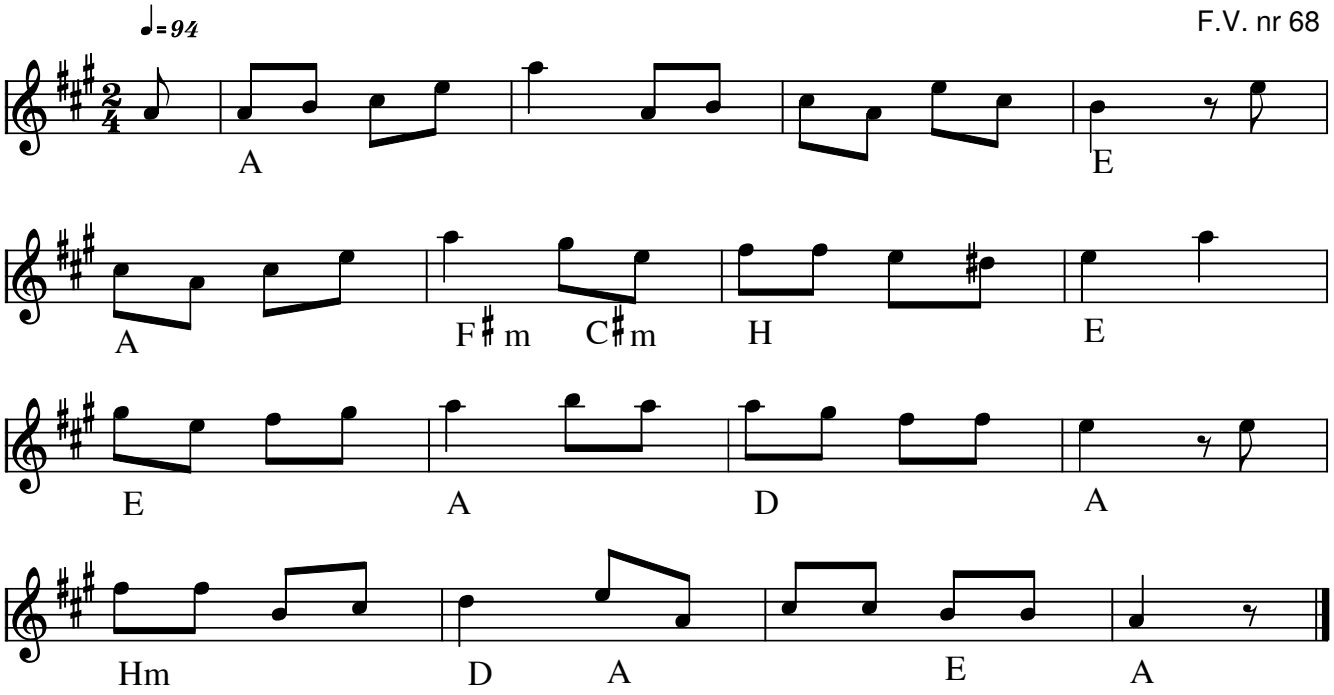

Jeg lukkede op min kiste (Sønderhoning) (DK) nr. 678 fra "358" nodesamling

Store Per og lille Sidsel
Eller Hans Nielsens får

Jeg lukked op min kiste, hvor mine klæder lå,
tog frem de nye bukser med stikkelommer på,
samt min moderne frakke og mine pæne vest,
så havde jeg mig pyntet, alt som jeg synes bedst.

Jeg skue'd mig i spejlet, jeg syntes, jeg var fin,
Jeg skulle ud og bejle til allerkæreste min.
det var Hans Nielsens Sidsel, for hun var skær og fin,
og jeg syntes ret det passede for mig om hun blev min.

Hans Nielsen var ej hjemme, da jeg til gården kom;
Det var kun lille Sidsel, det syntes jeg skam om.
"Godawten, lille Sidsel!" "Godawten, store Per! "
Jeg mumled lidt i skægget," min søde hjertens kær."

Men er din fader hjemme, jeg tale vil med ham;
Jeg vil så gerne købe et gimmerlam af ham.
"Min fader er ej hjemme, men vil du følge med,
så kan du se på lammene og give mig besked".

Så fulgtes vi da begge ad fårestien hen;
der skulle jeg probere den lille Sidsels sind:
"Jeg vil slet ikke købe din faders gimmerlam,
Nej jeg vil kun begære dig, til ægteviv af ham."

"Jeg mangler ikke penge, grundmuret er min gård,
af uldent og af linned tre fulde kister står.
Jeg mangler blot en Kone, du ene står mig an,
og jeg synes ret det passede, om du fik mig til mand."

"Til dine fulde kister er godt at drage ind,"
så svared lille Sidsel med smil på mund og kind.
"Det er dog godt at eje en gård af brændte sten,
- men det er dog forbandet, med dine skæve ben!"

Så løb jeg ud af gården, nu havde jeg fået nok.
Og efter mig kom brægende den hele fåreflok.
Det skar mig i mit hjerte en sådan Spot og Skam.
Nå jeg skal rigt'nok vogte mig for slige gimmerlam.

Hvad nytter det man ejer en gård af brændte sten,
når pigerne ej vil have de folk med skæve ben!
Der er så mange karle på lige ben de gå,
men ikke en iblandt dem, der skønner ret derpå.

Der er så mange piger på skæve ben de gå,
Men man kan ikke se det, for de har skørter på!

Tekst fra LP: Sand på Gulvet - så trækker vi trøjen af (1977)

Node fra Folkets Hus Spillefolk: www.spillefolk.dk (Filnavn: fa-jeglukkedop, Lavet 23/11-2012 og sidst revideret 2/6-2017)
Egn: Sønderho,

Jeg så i øster

Æblet i lommen

trad. sønderhoning
F.V. nr 22

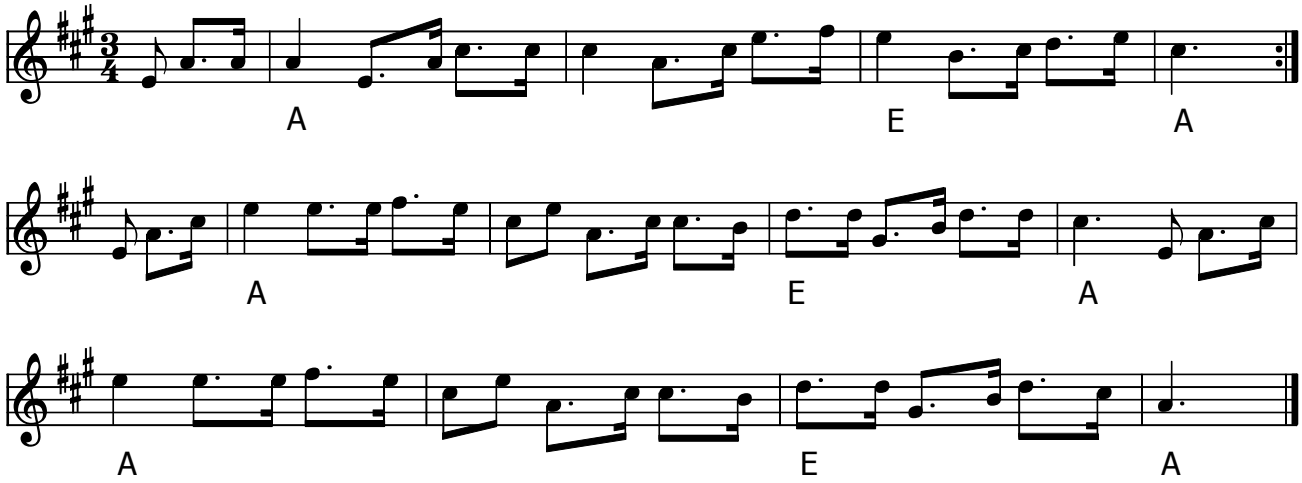

ÆBLET I LOMMEN

1 Jeg så i øster, jeg så i vester,
jeg så i syd og jeg så i nord,
Jeg så så mange smukke piger danse,
men aldrig så jeg den, jeg så i fjor.
Den første kærlighed er dog den bedste
ret aldrig jeg forglemmer dig min ven.

2 Og kan jeg ikke til min kærest' komme,
ej hverken riden' eller gående,
så vil jeg vente til det bli'r sommer,
så vil jeg sejle over bølgen blå.
Den første ...

3 Jeg hejser op mine sejl så hvide
og rejser bort til et fremmed land.
På stranden stod der en alsisk pige,
mens tårerne på kinden randt.
Den første ...

4 Jeg har forsvoret at drikke brændevin,
Jeg har forsvoret at spille kort,
for jeg har friet til en alsisk pige,
det er det bedste som jeg har gjort.
Den første ...

5 Jeg har et ævle udi min lomme,
det vil jeg gi' til min bedste ven.
Vil bedste vennen ikke til mig komme
så æder jeg sgu mit ævle selv.
Den første kærlighed er dog den bedste
ret aldrig jeg forglemmer dig min ven.

- CD: Lang Linken – LIV (2010)

Jeg tror min sæl jeg har
en æble i mi' lom'

Trad. sønderhoning

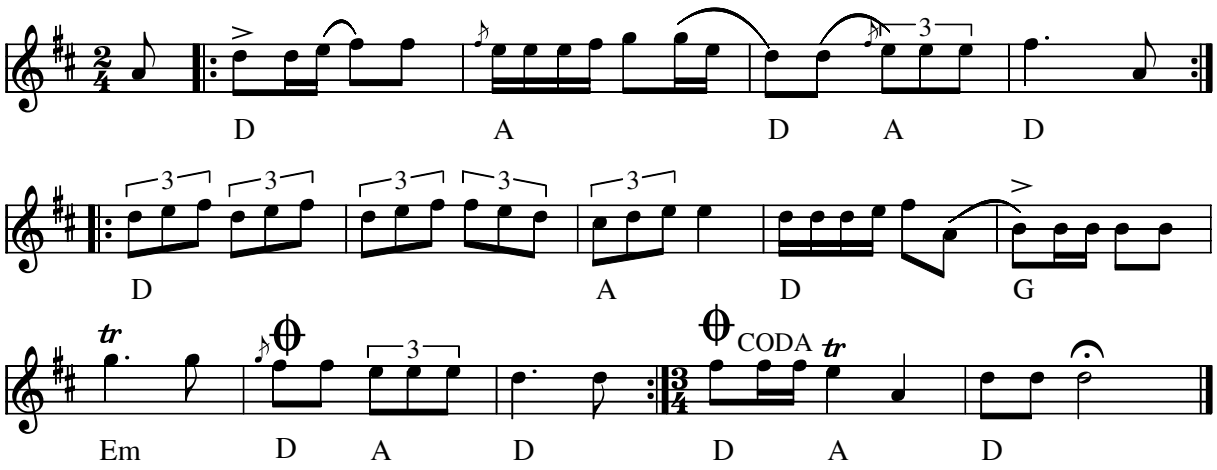

Jeg tror min sæl jeg har en æble i mi' lom' (DK)

- CD: Jæ´ Sweevers - online (FM2002)
- CD: Habadekuk – hopsadaddy GO1710 (2010)

Kilde: "Tidsbillede" af Peter Uhrbrand (2006)

Node fra Folkets Hus Spillefolk: www.spillefolk.dk (Filnavn: fa-jegtror, node sidst revideret 24/2-2012)

Jeg var en ung sømand

Trad. sønderhoning
F.V.69

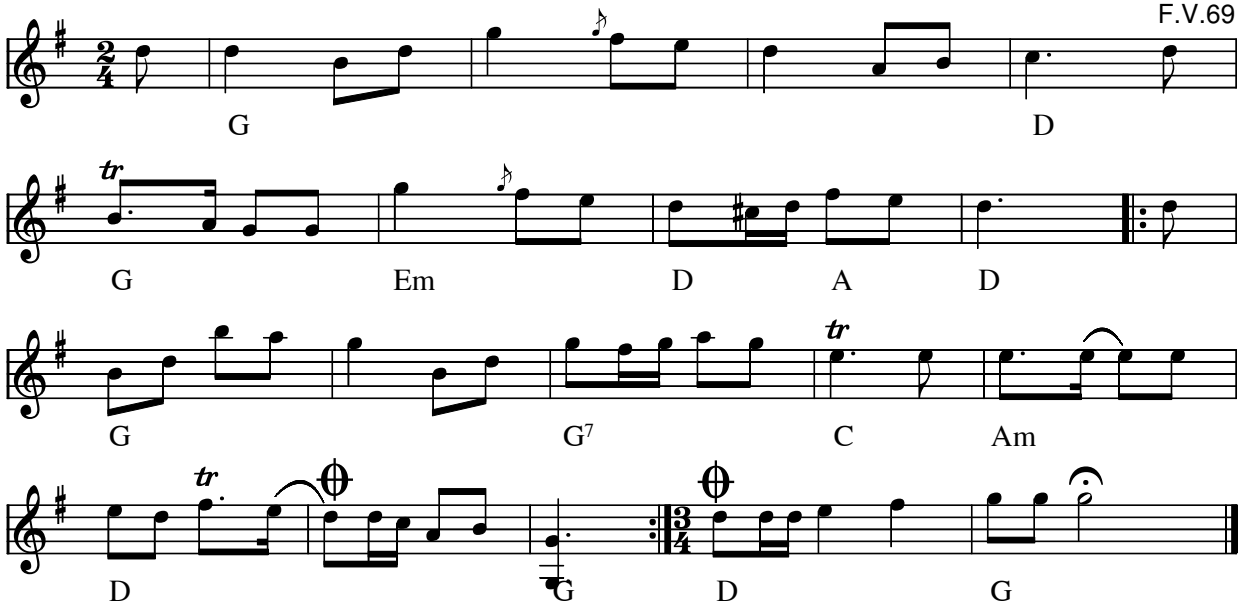

Jeg var en ung sømand (DK)

- CD: Jæ´ Sweevers - online (FM2002)
- CD: Jensen & Bugge – Hav og Land GO 0611

Kilde:"Tidsbillede" af Peter Uhrbrand

Node fra Folkets Hus Spillefolk: www.spillefolk.dk (Filnavn: fa-jegvaren, node sidst revideret 3/3-2012)

Jyllands land

Trad. Sønderhoning

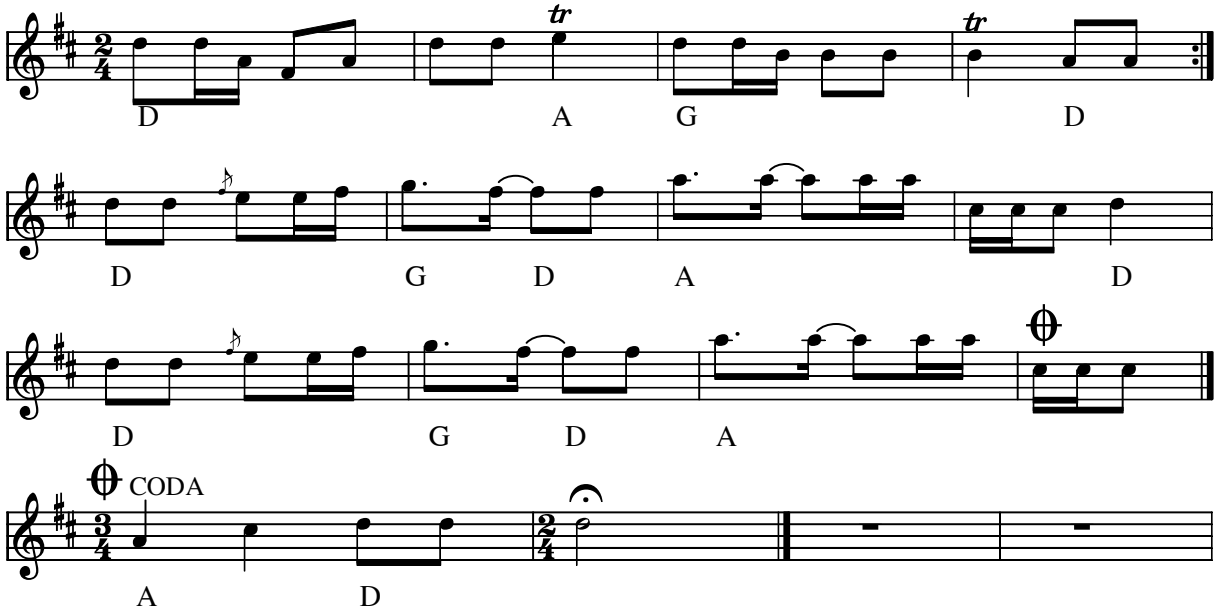

Jyllands land (DK)

- CD: ULC "Sik og Sejs" ULCcd 0199 (1998)

Kilde: ”Tidsbillede” af Peter Uhrbrand

Node fra Folkets Hus Spillefolk: www.spillefolk.dk (Filnavn: fa-jyllands, node sidst revideret 24/2-2012)

Kakkelovnen

Do har rejen vor kak´'low om

Trad. fannik

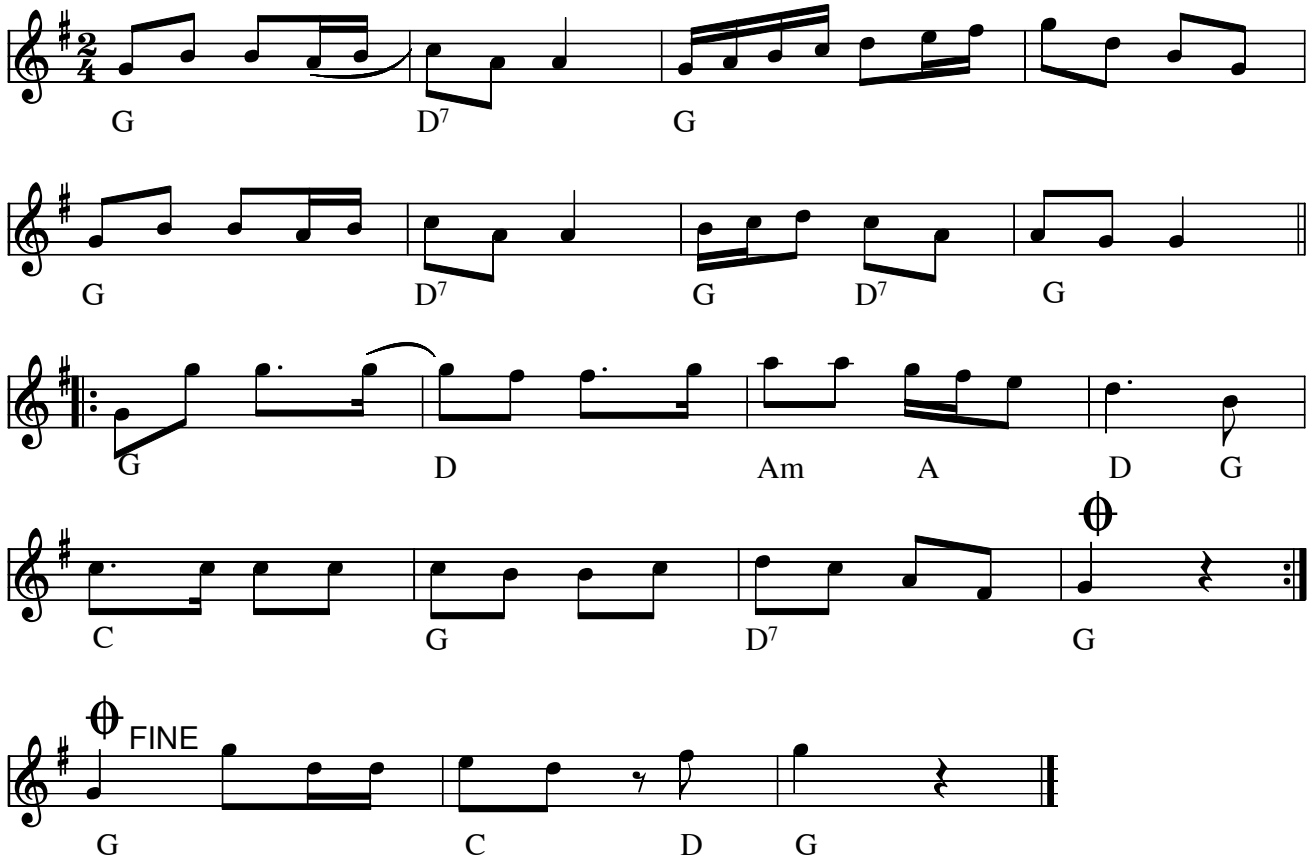

Kakkelovnen (Fannik) (DK)

Til 2. reprisen kan synges noget i denne retning:

Do har rejen vor kak'low om

og æ kat har skidt i vor stow'

og det må do fej op ijen,

og det må do mig low'

Kilde: www.oestjyderne.dk

Node fra Folkets Hus Spillefolk: www.spillefolk.dk (Filnavn: fa-kakkel, Lavet 25/4-2005 og sidst revideret 6/10-2015)

Flere Egne: Nordby, Fanø,

Kan du huske, hvad du loved' mig . . .
Som stjernerne på himlen blå

e. Fritz Brinck 1980

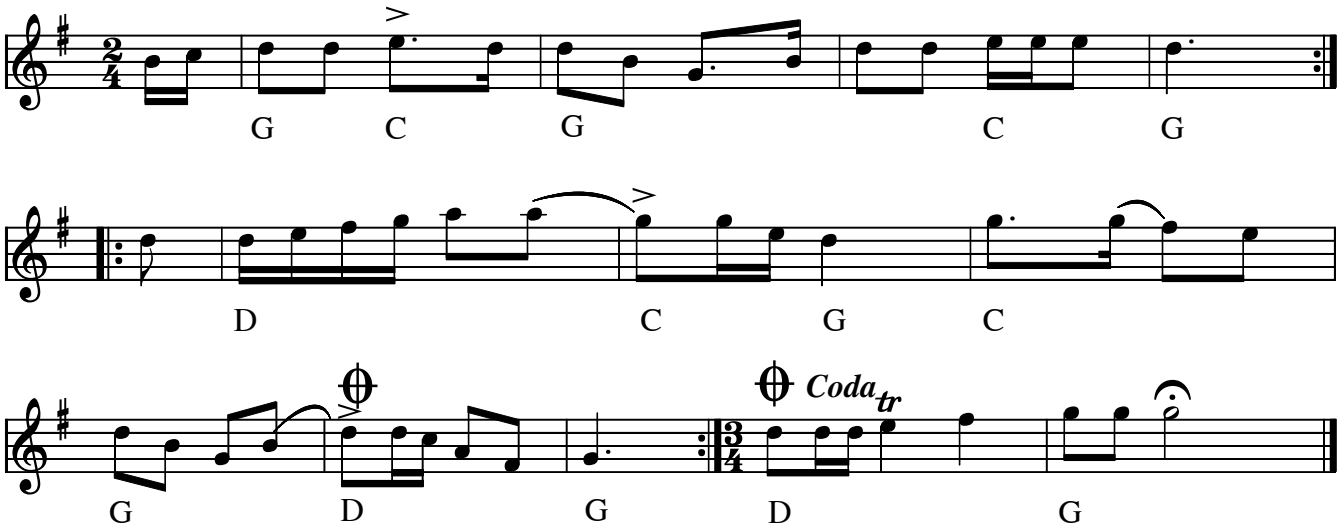

Kan du huske, hvad du loved' mig (sønderhoning) **Som stjernerne på himlen blå** (DK)

Mel. e. Fritz Brinck - tekst e. Mille Munch Jensen, Skørping (1959)

Kilde: Peter Uhrbrand – Tidsbillede (2006)

Ingeborg Munch sang den også med lidt anden tekst, og sangen kan høres på dette link:

https://soundcloud.com/detkongeligebibliotek/stjernerne-paa-himlen-blaa (sang af Ingeborg Munch)

||:Som stjernerne på himlen blå
de parres par om par :||
||:og så skal både du og jeg
spadsere her på denne vej
på vores bryllupsdag. :||

||:Kan du huske, hvad du loved' mig
dengang vi sad ved strand ? :||
||:Du loved' du ville være min ven,
men du ville bare narre mig,
det må jeg tro om dig. :||

||:Nu er jeg som det vilde får
der udi marken går :||
||:For jeg har hverken far eller mor
eller nogen ven på denne jord,
der trøster mig et ord. :||

||: Af karle er der ganske få,
der har et stadigt sind :||
||: Ja, en i dag, i morgen to.
Så tænker de: Lad dem bare gå.
Sådan er karles sind.:||

||: Nu slutter jeg min lille sang,
for visen må ej bliv lang :||
||: Farvel, farvel min lille ven.
Vi mødes nok engang igen
på Herrens store dag.:||

- CD: Jæ' Sweevers – egnsmusik fra Fanø 1992

Node fra Folkets Hus Spillefolk: www.spillefolk.dk (Filnavn: fa-kanduhuske, Lavet 25/4-2005 og sidst revideret 29/9-2016)

Flere Egne: Sønderho, Fanø,

Kirsten og jeg

Trad. rask sønderhoning

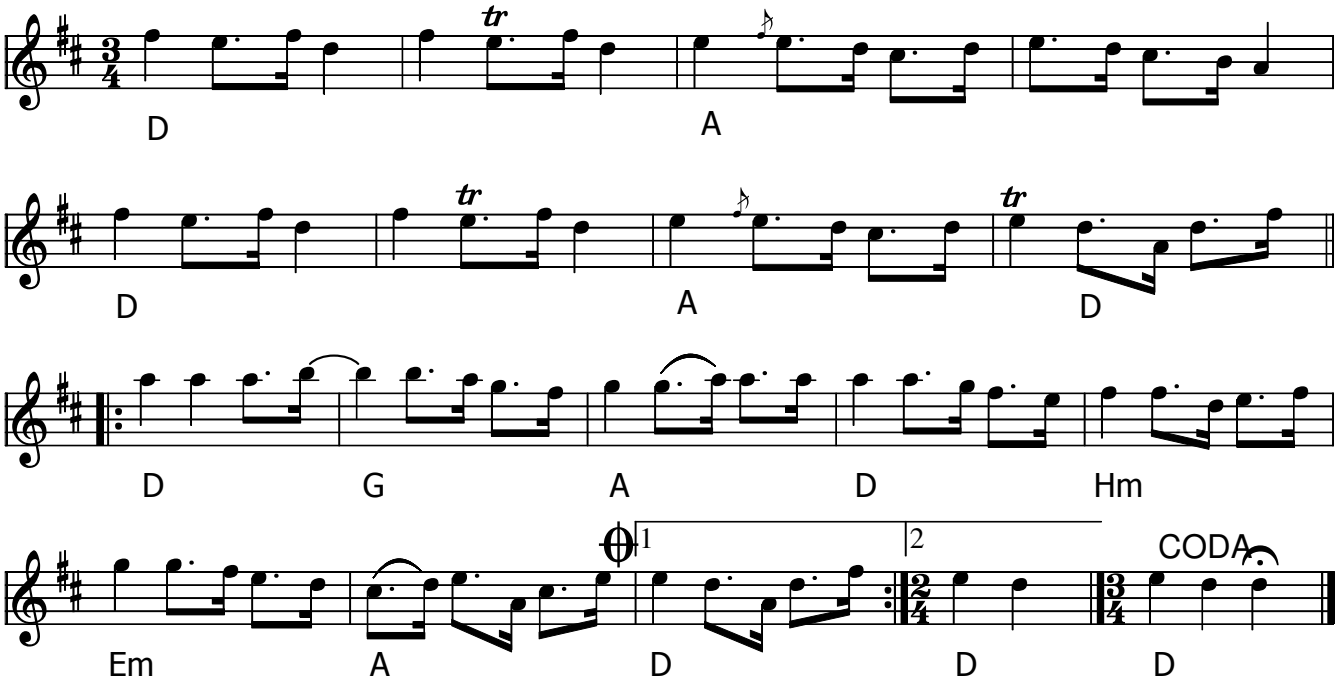

Kirsten og jeg (DK)

Kilde: Tidsbillede – Musik fra Fanø anno 2006 af Peter Uhrbrand.

Findes også som hambo i Sverige: ”Jänte och ja” Jänta å ja' är en värmländsk folkvisa upptecknad av Fredrik August Dahlgren.
Den är vanlig som danslek runt julgranen och midsommarstången i Sverige.
Den spelades in på skiva, och har även spelats in på engelska, under titlar som "My Girl and I". "Me and My Gal" samt "Midsummer Eve".

Node fra Folkets Hus Spillefolk: www.spillefolk.dk (Filnavn: fa-kirsten, node sidst revideret 13/1-2016)

Kirstens brudestyk'

til bryllupet 23 juni 2012

Ole Quistgaard

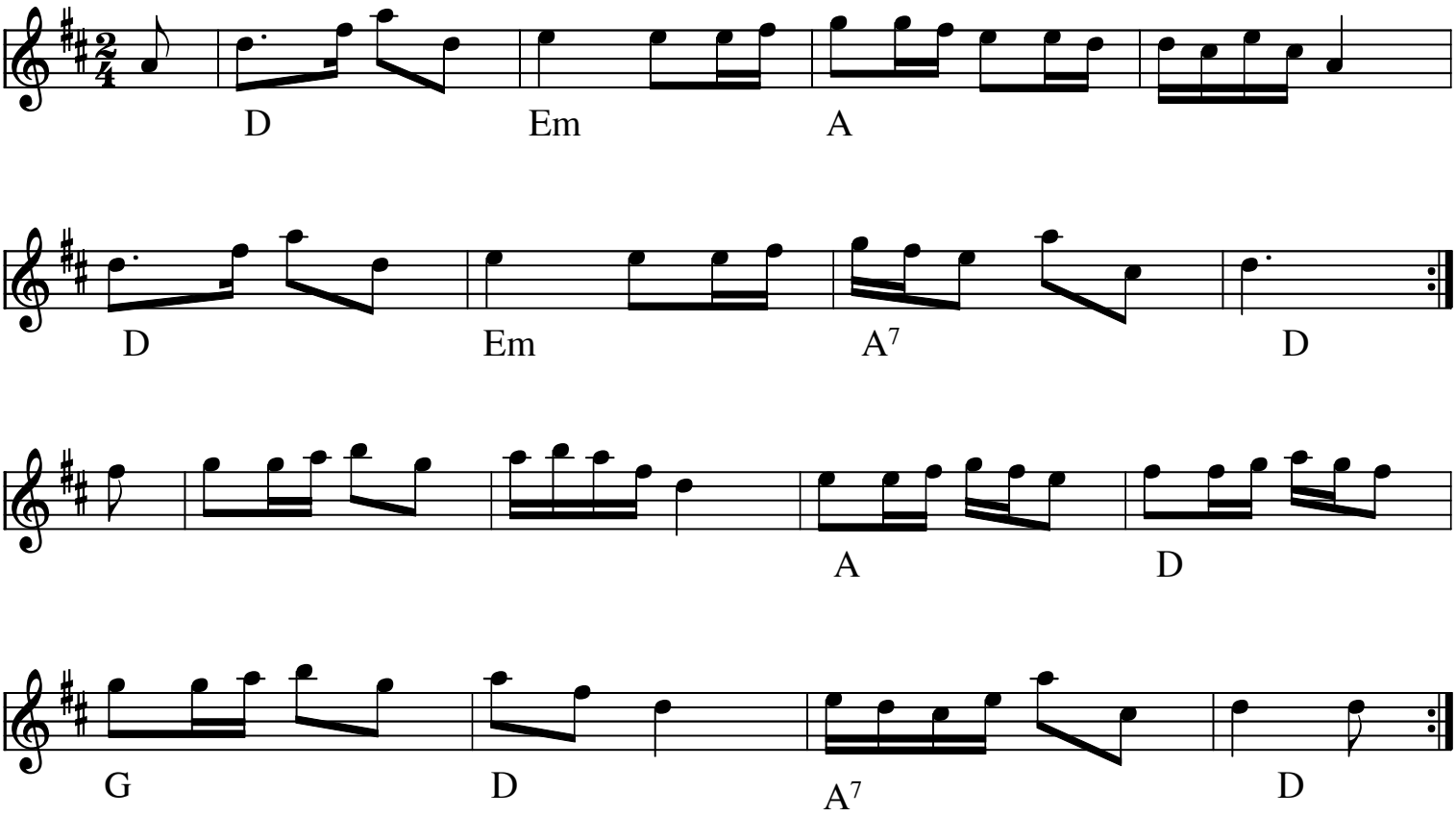

Kirstens brudestyk (DK)
Årstal: 2012
Komponist: Ole Quistgaard

Brudestykket er en gave fra datteren Katrine
Til brylluppet, i Græsted Sankt Hans aften 2012.

Node fra Folkets Hus Spillefolk: www.spillefolk.dk (Filnavn: fa-kirstensbrudestyk, node sidst revideret 23/6-2012)

Kirstine gik tit i lunden ene

eller Polonæse

Efter P. Uhrbrand
Rask sønderhoning

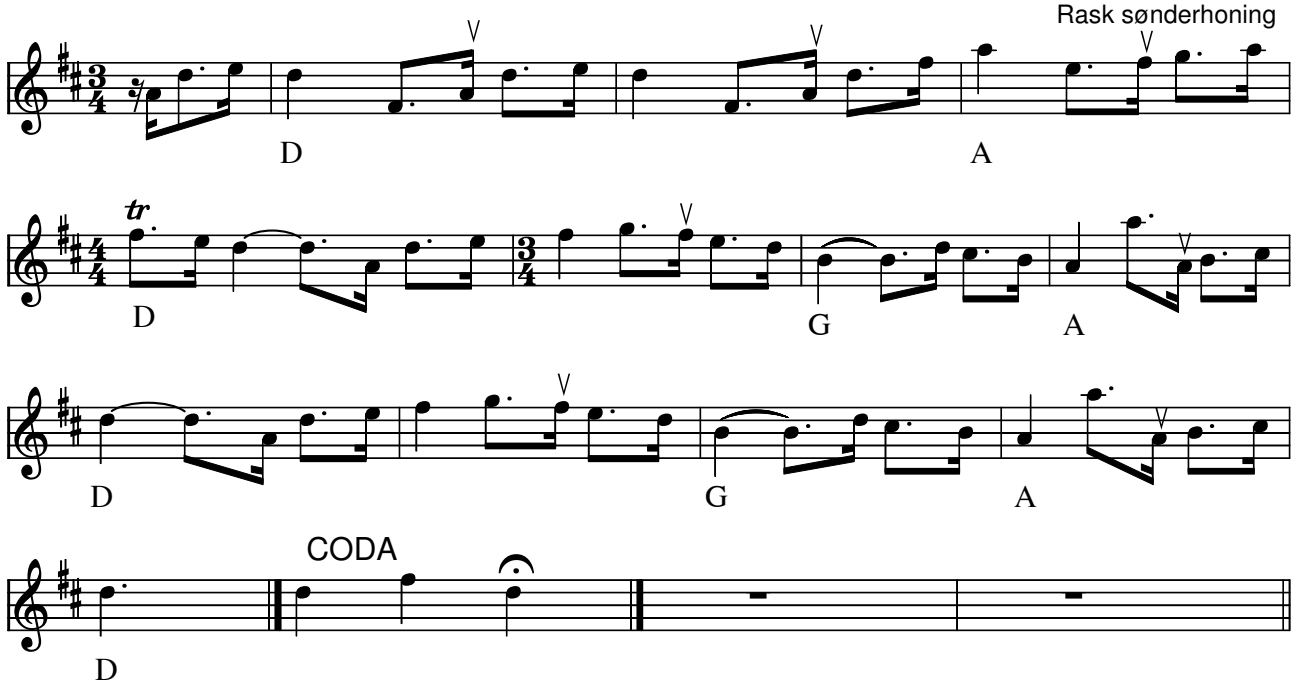

Kirstine gik tit i lunden ene (rask sønderhoning) eller Polonæse(DK)

Fra ”Tidsbillede” af Peter Uhrbrand (2006)

Node fra Folkets Hus Spillefolk: www.spillefolk.dk (Filnavn: fa-kirstine, Lavet 3/6-2001 og sidst revideret 7/11-2013)

Flere Egne: Sønderho, Fanø,

Kom vo' sook

Trad. Sønderhoning
F.V.26

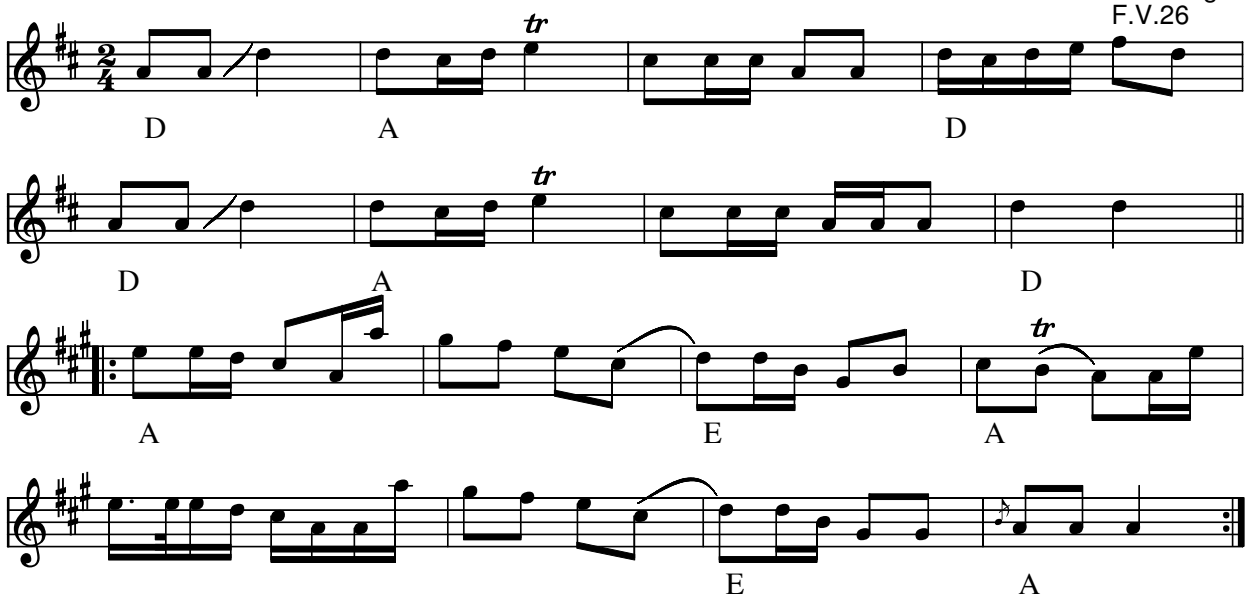

Kom vo´sook (DK) (kom vort får)

- CD: ULC "Sik og Sejs" ULCcd 0199 (1998)
- CD: Jæ Sweevers – Online (2001)
- CD: Kristian Bugge 2005

Kilde: "Tidsbillede" (2006) Peter Uhrbrand

Node fra Folkets Hus Spillefolk: www.spillefolk.dk (Filnavn: fa-komvo, node sidst revideret 13/2-2012)

Kællingen

trad. Sønderho

e. Kristian Bugge

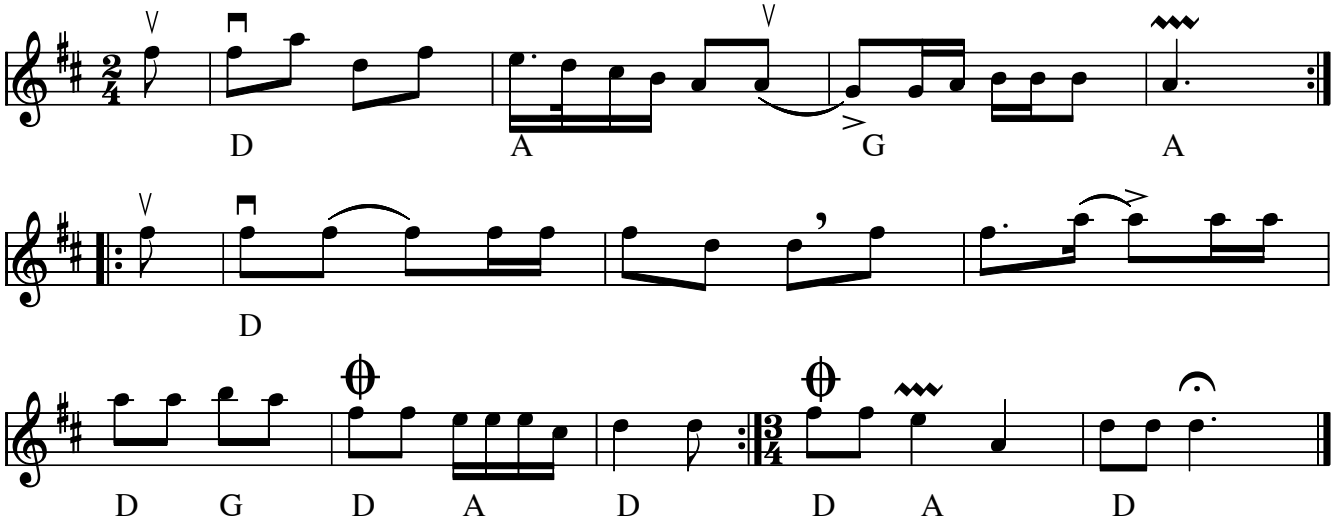

Kællingen (Sønderhoning) e. Kristian Bugge(DK)

Udlært af Kristian på workshop ved spilletræf 2004.

Han skriver: Nedskrevet ca. som jeg spiller den, efter at have lært den af Peter Uhrbrand.

Kilde: Håndskrevet notering af Kristian Bugge marts 2004

Node fra Folkets Hus Spillefolk: www.spillefolk.dk (Filnavn: fa-kzllingen, Lavet 10/4-2004 og sidst revideret 10/4-2017)
Flere Egne: Sønderho, Fanø,

Kære moder, når du danser
hvord'n står dit stumped skørt?

Trad. fannik

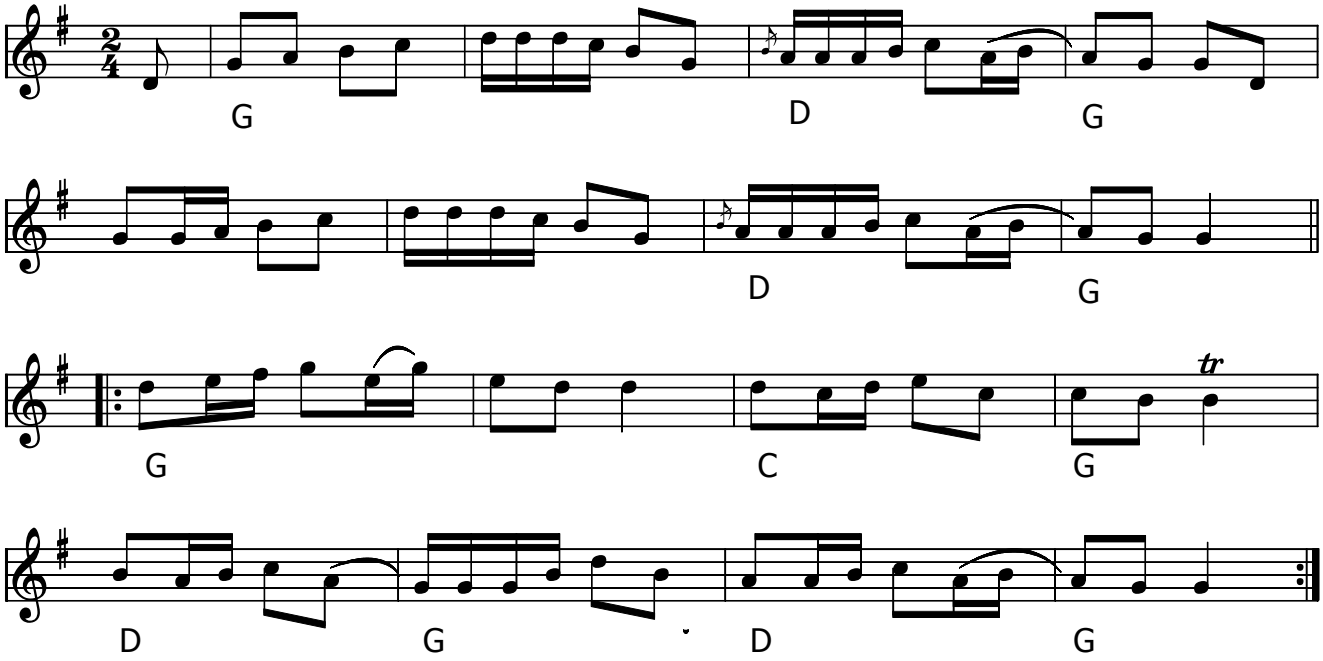

Kære moder, når du danser hvord´n står dit stumped skørt? (DK)

Kilde: Tidsbillede – Musik fra Fanø anno 2006 af Peter Uhrbrand

Nr. 86 i Folkelig Vals af Grüner Nielsen har samme titel, men en anden version. Se: Kære moder

Node fra Folkets Hus Spillefolk: www.spillefolk.dk (Filnavn: fa-kzre, node sidst revideret 3/1-2016)

Kære moder

Fannik e. Grüner Nielsen

(F.V. nr 86)

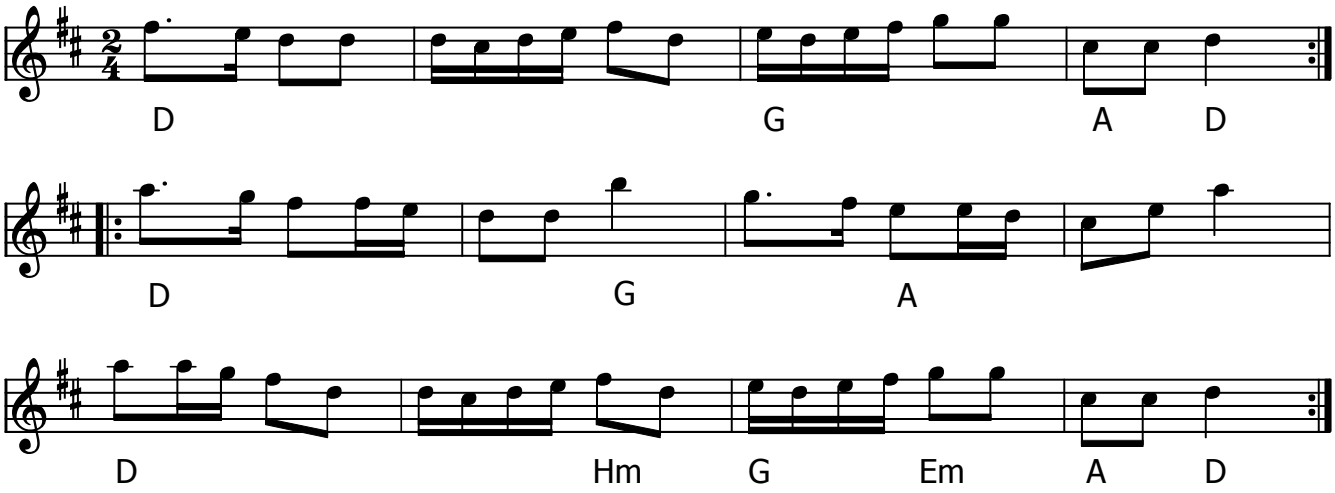

Kære moder (DK) Fanø

Kære moder, når jeg danser, hvordan står mit stumped skørt?
Den står ud og den står ind, den står atter æ kåål djer sind.

Kilde fra: Spillemandslauget Østjyderne 1995

Denne fannik er fra Grüner Nielsens bog Folkelig Vals nr 86.
Melodien her er fra en nodebog, der tilhørte musikdirektør Poulsen, **Nordby**.

Fritz og Søren Brinch spillede en fannik med samme titel, der er næsten identisk med
"Og vil du ha´ min kone til rytter". Iflg. Ole Mouritsen, **Sønderho**, er der flere eksempler fra Fanø på,
at to helt forkellige melodier kan have samme titel.
(Se anden node: Kære moder, når du danser hvord´n står dit stumped skørt?)

Node fra Folkets Hus Spillefolk: www.spillefolk.dk (Filnavn: fa-kzremoder, node sidst revideret 19/1-2016)

Kællingens kat, den snapped' en mus

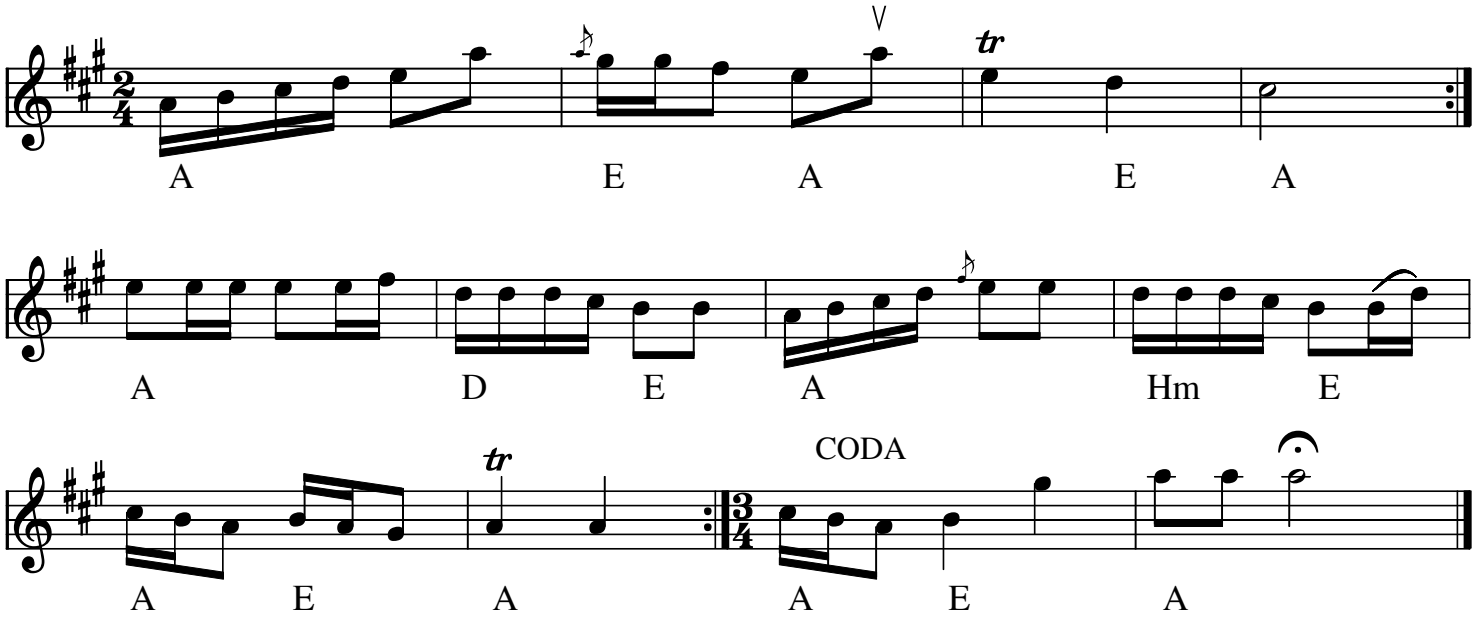

Kællingens kat, den snapped´ en mus (Sønderhoning) (DK)

Indspillet på:

- CD: ULC "Sik og Sejs" ULCcd 0199 (1998)

Node fra Folkets Hus Spillefolk: www.folketshus.dk (Filnavn: fa-kzzzlingen, node sidst revideret 29/11-2009)

Lars Brinch's (Lige Ind)

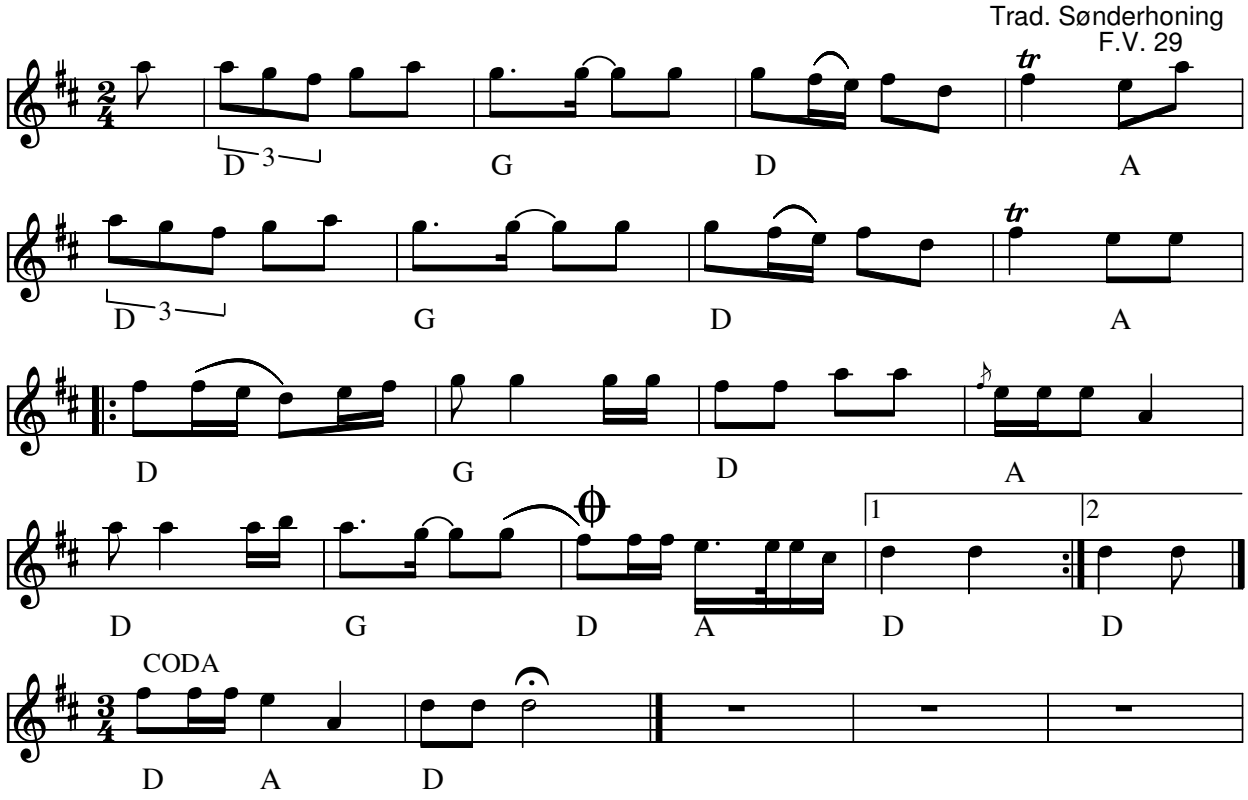

Lars Brinch´s (Lige Ind) (DK)

- CD: Jæ' Sweevers – egnsmusik fra Fanø (1992)
- CD: Kristian Bugge (2005)

Kilde: "Tidsbillede" af Peter Uhrbrand (2006)

Node fra Folkets Hus Spillefolk: www.spillefolk.dk (Filnavn: fa-larsbri, node sidst revideret 16/2-2012)

Lisbeths Marens Stykke

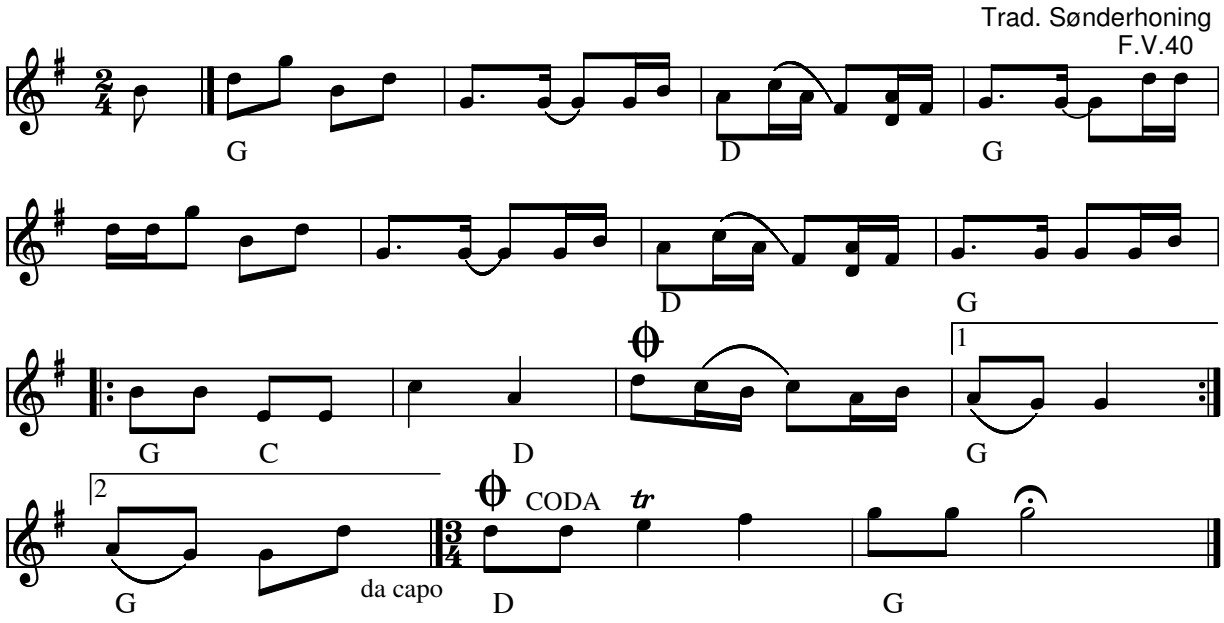

Lisbeths Marens Stykke (DK)

- CD: Jæ´Sweevers-egnsmusik fra Fanø (1992)
- CD: Sik og Sejs - Uhrbrand Lydom Cahill ULCcd 0199

Kilde: "Tidsbillede" af Peter Uhrbrand (2006)

Node fra Folkets Hus Spillefolk: www.spillefolk.dk (Filnavn: fa-lisbeth, node sidst revideret 29/2-2012)

Luffes styk

Sønderhoning

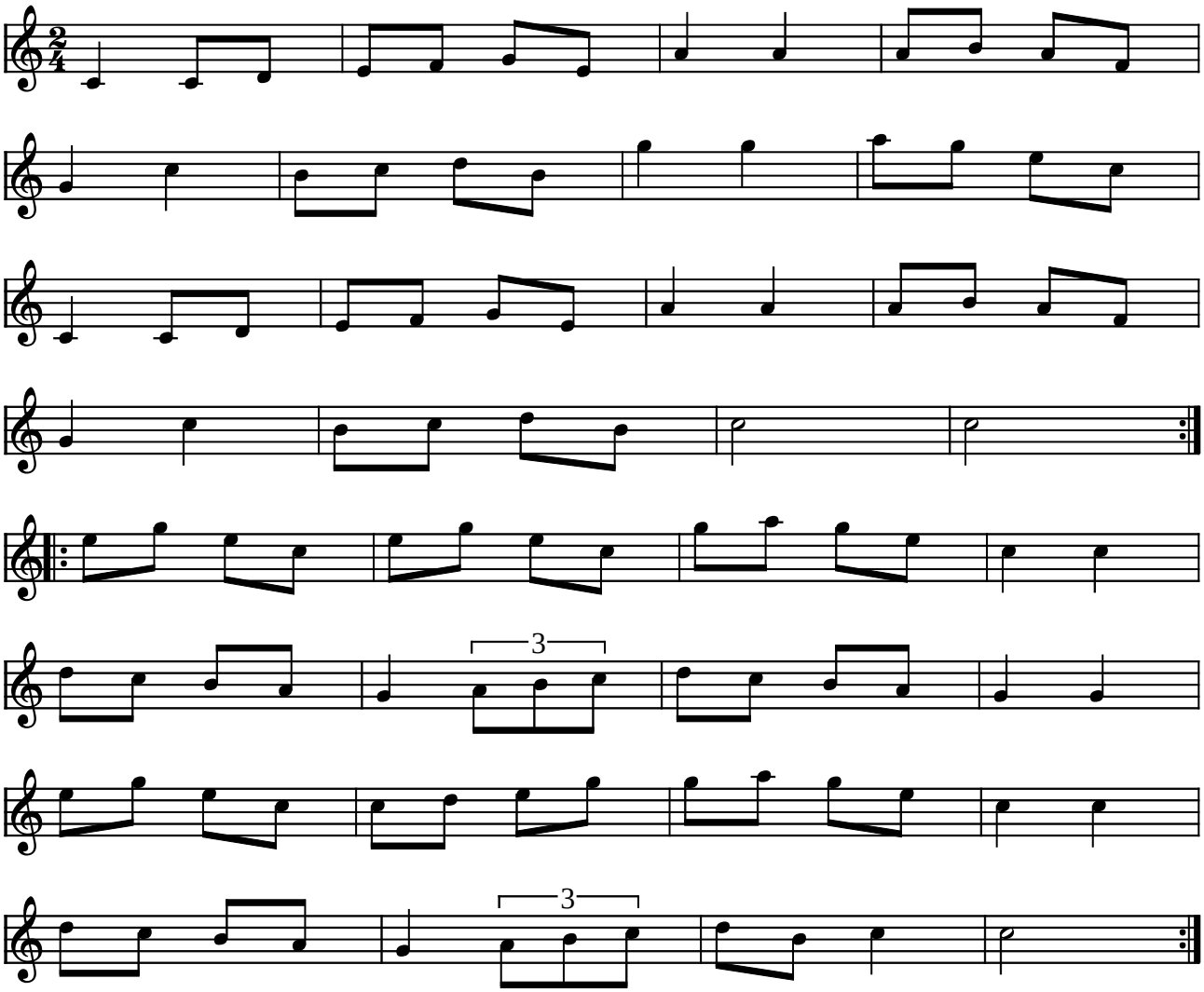

Luffes styk' sønderhoning (DK)

(Node fra Folkets Hus Spillefolk: www.folketshus.dk)

Malt

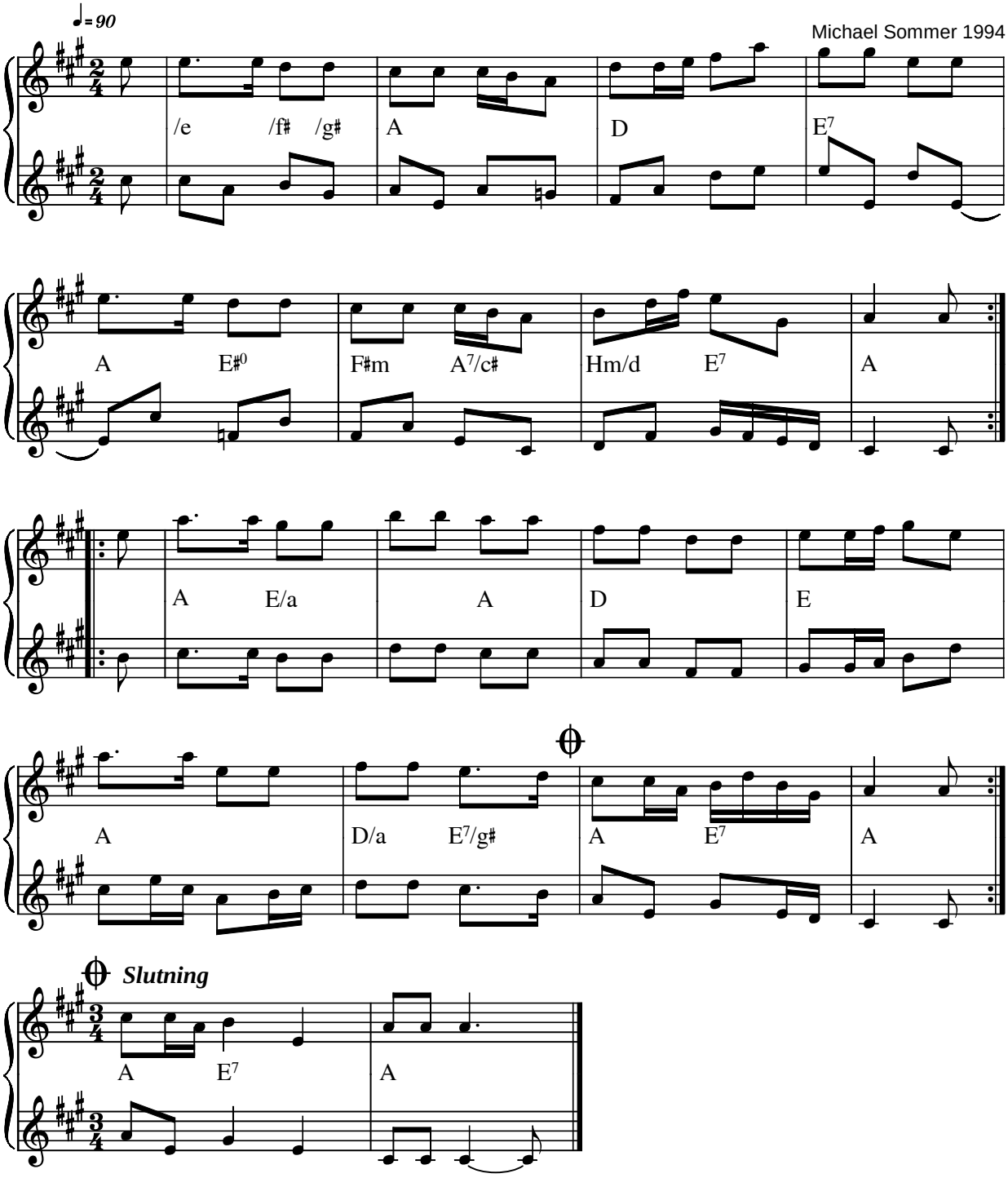

Malt (Sønderhoning) af Michael Sommer (DK)

Skrevet til Poul Erik Skakkes 50-års fødselsdag

Kilde: Kopi af nodeblad med tilføjelser
Node fra Folkets Hus Spillefolk: www.folketshus.dk (Filnavn: fa-malt, node og tekst sidst revideret 5/11-2004)

Mandø Brudedans

e. Grüner Nielsen

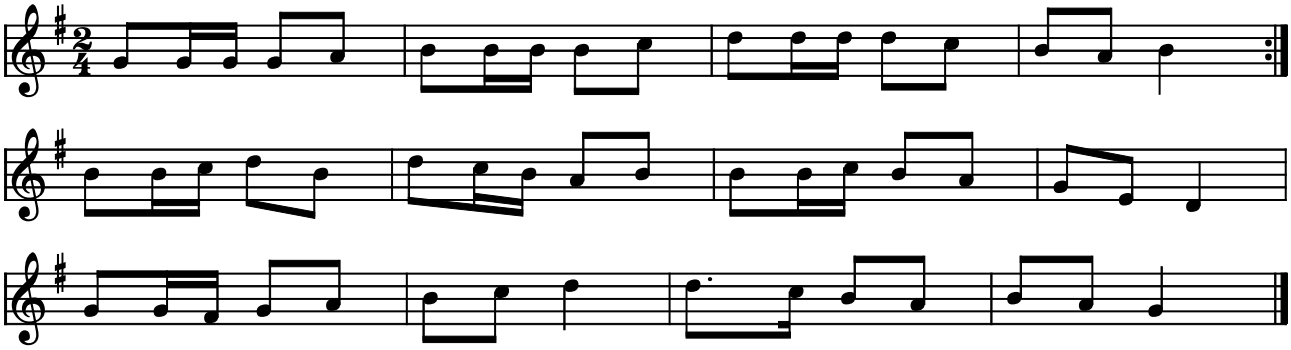

Mandø Brudedans (DK)

(Node fra Folkets Hus Spillefolk: www.folketshus.dk)

Manøsk brujdans

Grüner Nielsens Folkelig Vals nr 97

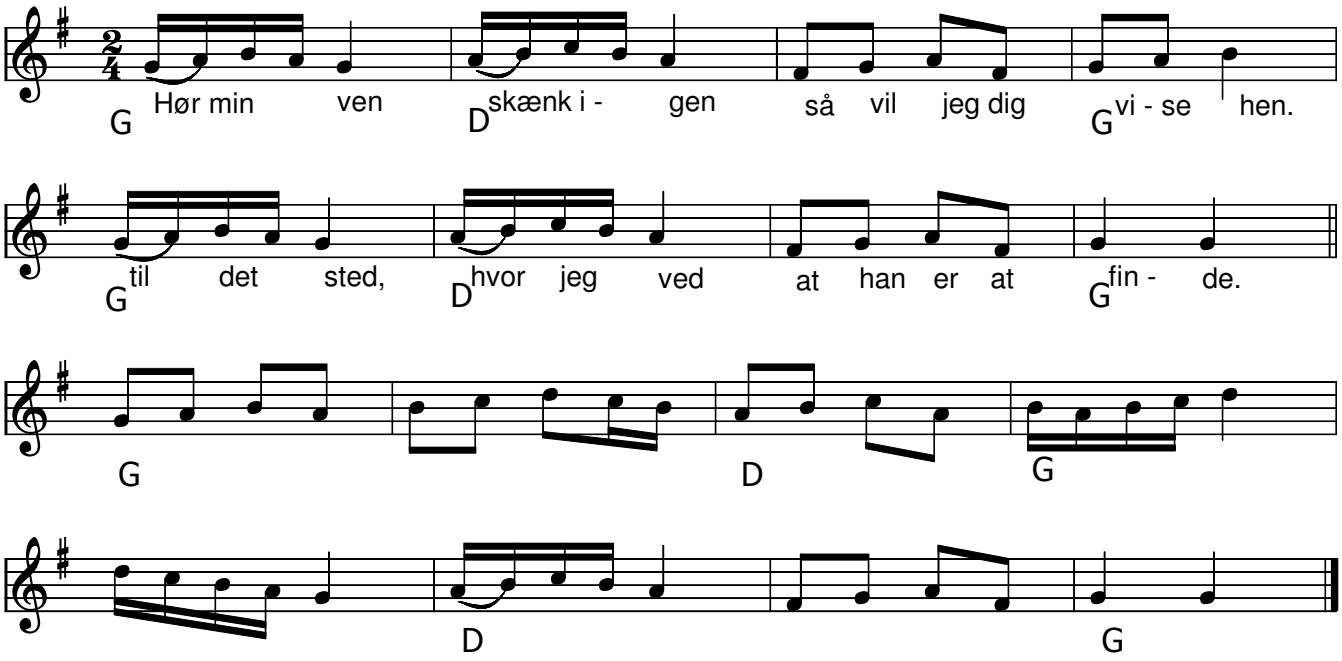

Manøsk brujdans (DK)

- LP: Sand på Gulvet - så trækker vi trøjen af (1977)

Kilde: Grüner Nielsen: Folkelig Vals

Node fra Folkets Hus Spillefolk: www.spillefolk.dk (Filnavn: fa-manzzsk, node sidst revideret 7/4-2017)

Mathis Mortensens stykke

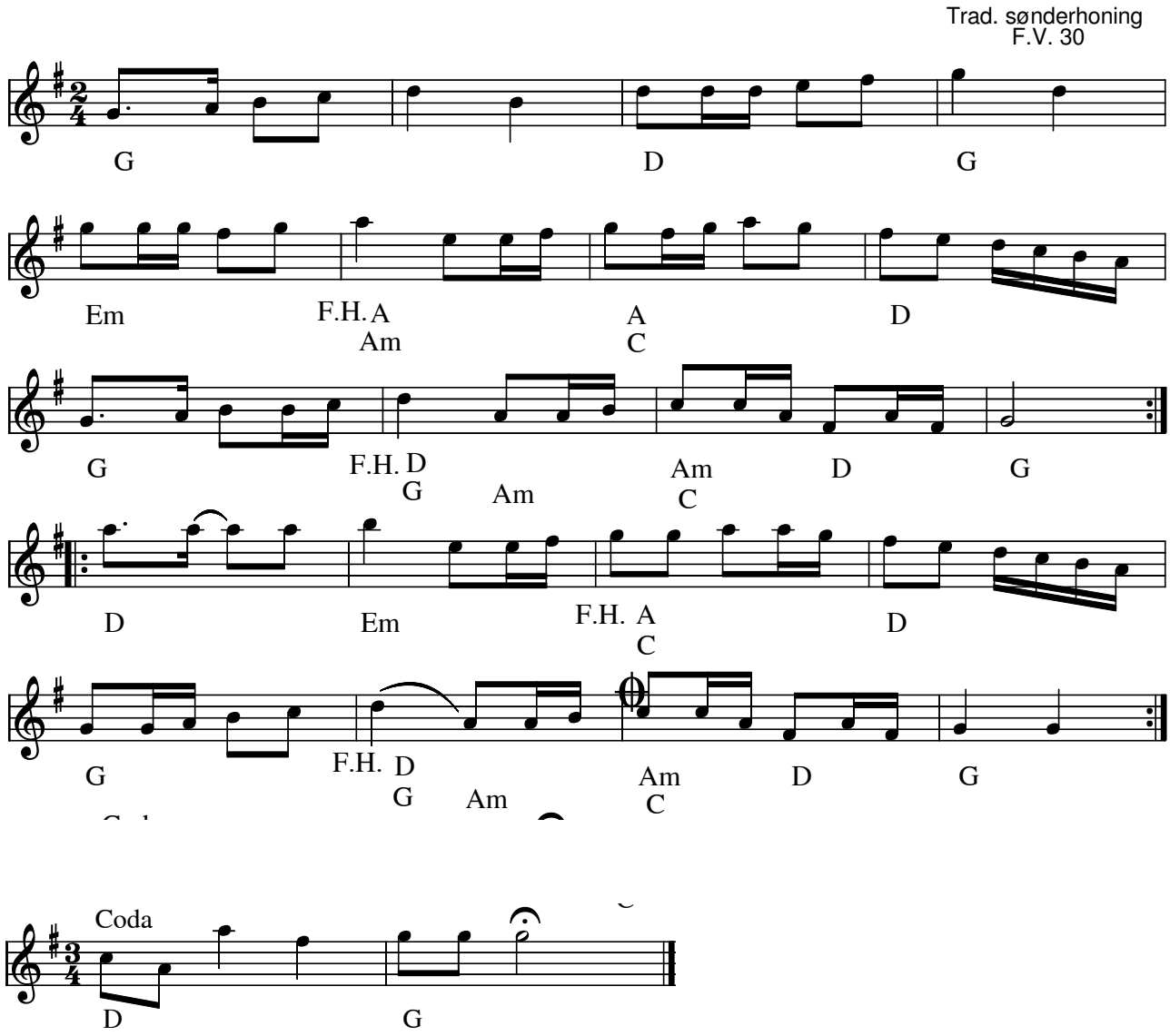

Mathis Mortensens stykke (DK) trad. sønderhoning

Indspillet på:

- CD: ULC "Sik og Sejs" ULCcd 0199 (1998)

Node fra Folkets Hus Spillefolk: www.spillefolk.dk (Filnavn: fa-mathis, Lavet 24/9-2000 og sidst revideret 27/4-2014)

Flere Egne: Sønderho, Fanø,

Mellem fire og fem

Gånglåt

Elin Andreasen 2005

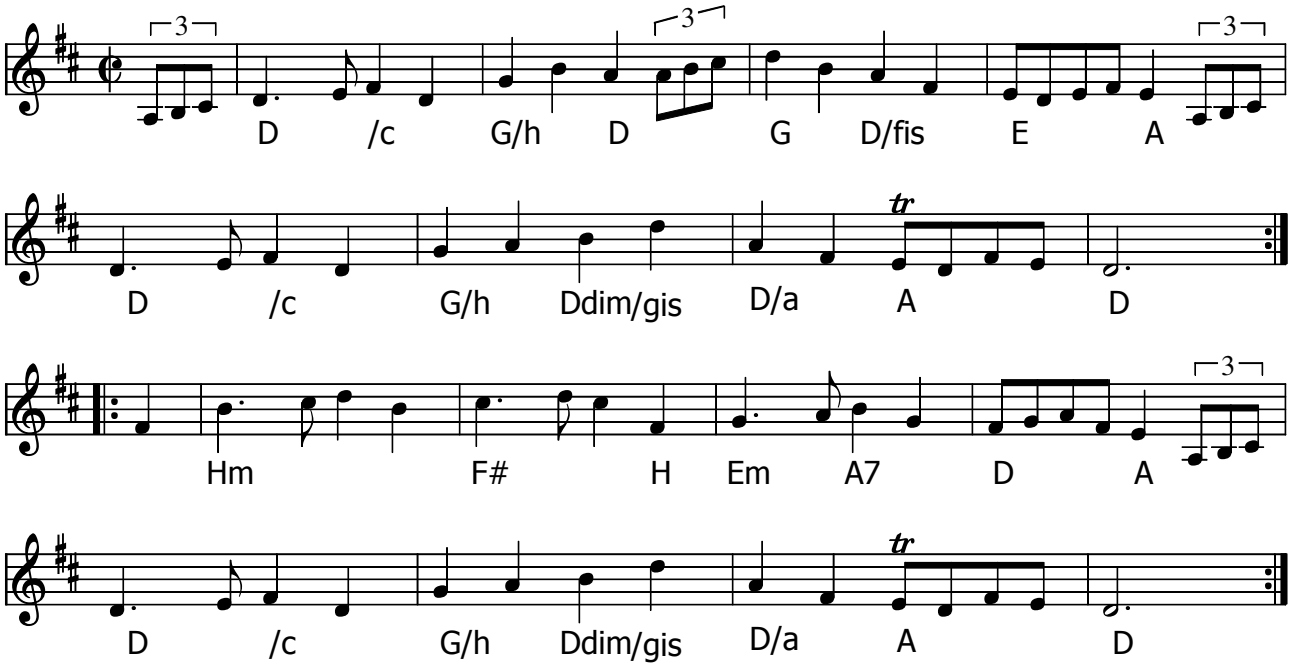

Mellem fire og fem (gånglåt) (DK) af Elin Andreasen (2005) (eller engelsker)

Denne melodi deltog i konkurrencen om Træfmelodi 2006

Kilde: Node fra komponisten

Node fra Folkets Hus Spillefolk: www.spillefolk.dk (Filnavn: mg-mellem4og5, Lavet 5/2-2006 og sidst revideret 12/5-2014)

Niels Thøgersens styk

e. Jæ´Sweevers

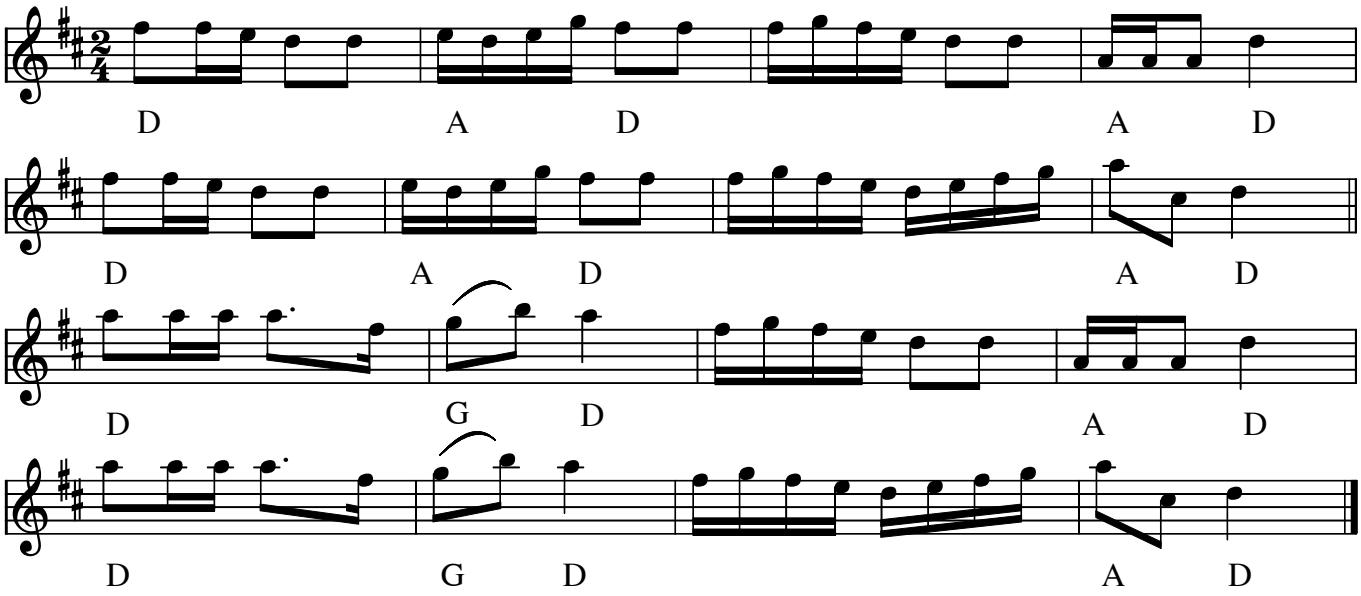

Niels Thøgersens styk sønderhoning e. Jæ' Sweevers(DK)

Indspillet på:

CD: Jæ' Sweevers - egnsmusik fra Fanø CD1992

Node fra Folkets Hus Spillefolk: www.spillefolk.dk (Filnavn: fa-nielsth, Lavet 24/9-2000 og sidst revideret 8/4-2017)

Flere Egne: Sønderho, Fanø,

Nordvest

Fannik evt. som sønderhoning

F.V. 32 (F.V. 87)

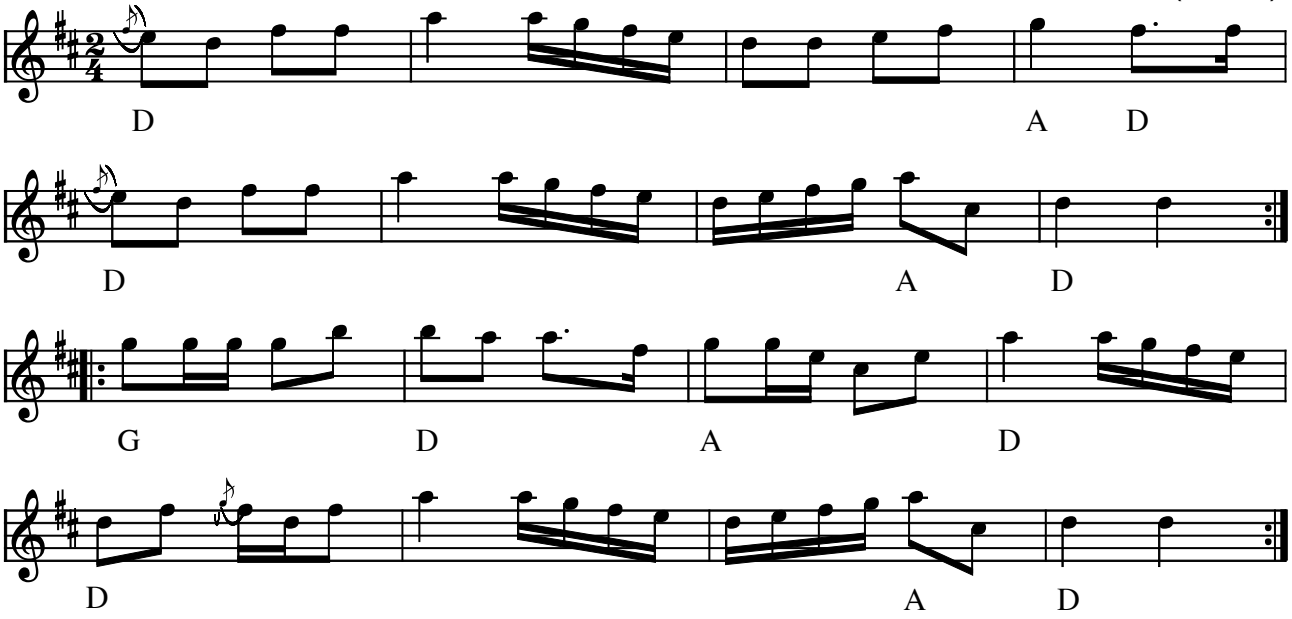

Nordvest fannik (evt. som sønderhoning) (DK)

(Node fra Folkets Hus Spillefolk: www.folketshus.dk)

Når vinden er os føjelig

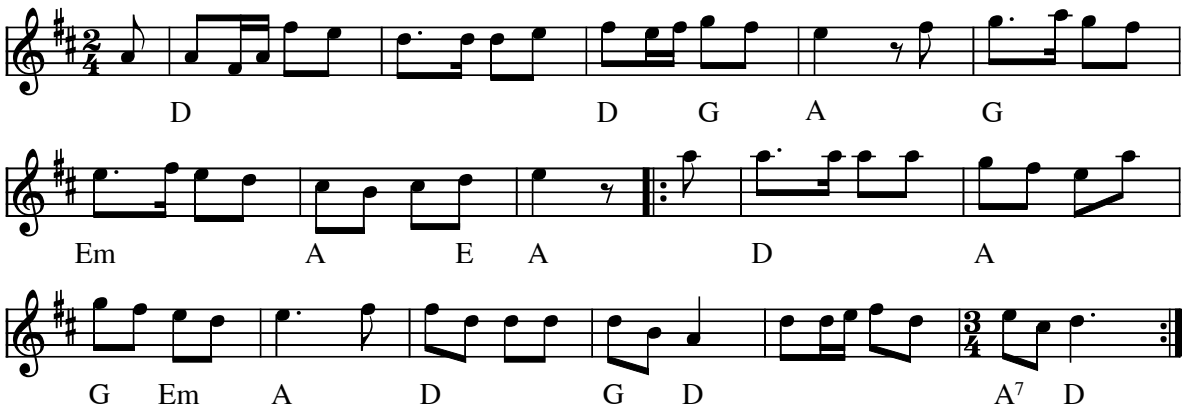

Når vinden er os føjelig (Sønderhoning) (DK)

Når vinden er os føjelig så må man være glad;
så frydes og så glædes man, alt på det salte vand.
|*: Så lænser vi Kanalen ind alt for en føj'lig' vind.*
Ja, London er en herlig stad - der glæder en sømand sig ! :|

Vor styrmand rundt på halvdæk går med flaske og med glas;
den første skål den giver han alt for en god passat,
|*: den anden skål den giver han - alt for en god sømand,*
som sejler jorden rundt omkring - alt på sø og salten vand. :|

Mens vore pi'er forlyster sig, alt ud i Rosenlund,
for storm og uvejr ængstes vi og har en møjsom stund.
|*: Så tar vi glas'ne i vor hånd og tømmer dem til bunds:*
Hurra for Californien - vi sejler jorden rundt ! :|

Den mand er mest berømmelig, som skibets køl har lagt.
De spir de kom fra Frankerig, alt med den første spant.
|*: På dem vi rejste mast og rær, på dem vi sejl'ne bandt*
på barkskibet "Elisabeth", som kom fra Simrishamn. :|

Kilde: Hennings noder
Node fra Folkets Hus Spillefolk: www.folketshus.dk (Filnavn: fa-nzzzrvin, node og tekst sidst revideret 18/1-2004)

Og hvad er det for narreri

du holder med din kæreste?

Trad. fannik

F.V. nr 89

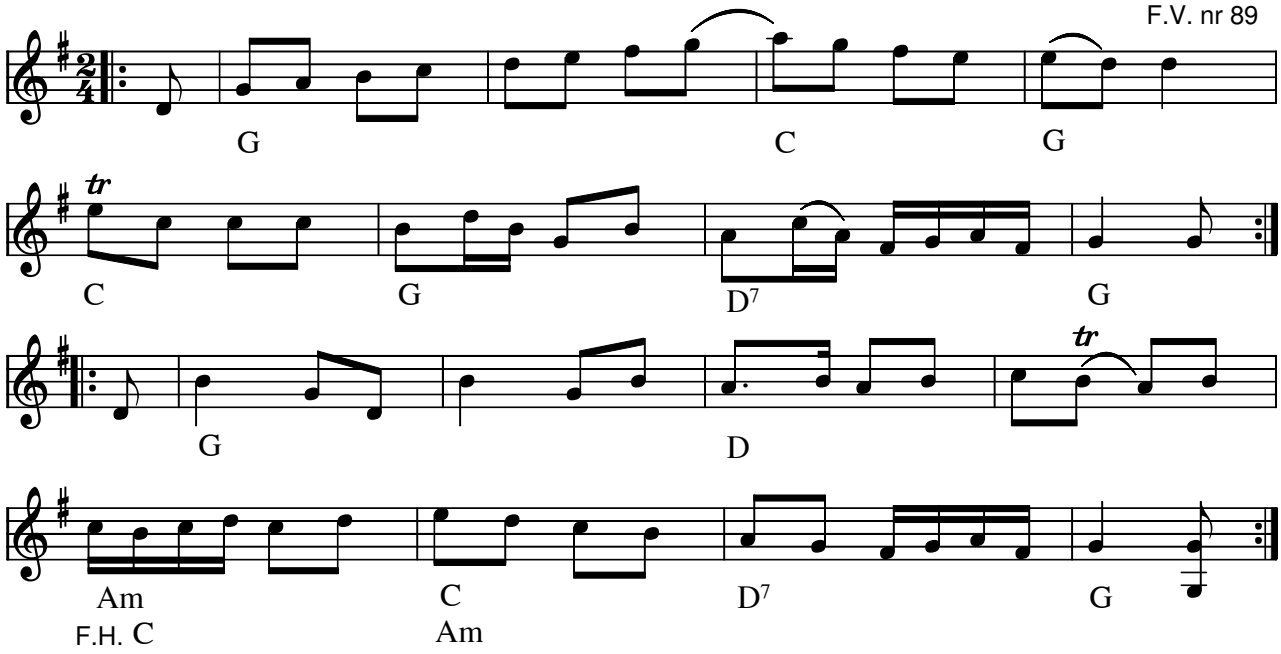

Og hvad er det for narreri (Fannik) (DK)

Node fra Folkets Hus Spillefolk: www.spillefolk.dk (Filnavn: fa-oghvader, Lavet 24/9-2000 og sidst revideret 5/9-2013)

Flere Egne: Nordby, Fanø,

Og vil du ha min... (ell. Lille Stine)

fannik

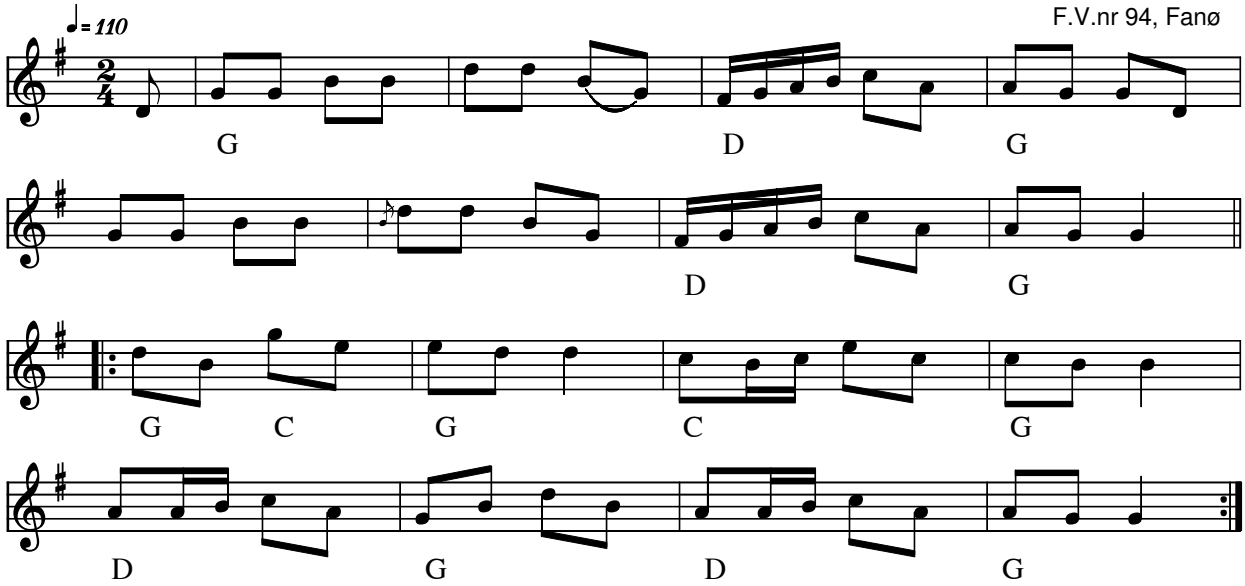

Og vil du ha min.. **(ell. Lille Stine)** Fannik (DK)

Følgende tekst blev sunget i Folkets Hus i 80'erne:

|: Og vil du ha' min kon' til rytter,
så ska' du hjem og sov' ved mæ. :|
|:Den går ud og den går ind,
den står op i måneskin . . .
tra la la . . . :|

I "358" står melodien blot anført som: Fannikedans.
Denne melodi anvendes i øvrigt også til: Halvtredietur, Udstolpe, Lolland.

Kilde: 358 Danske Folkedansemelodier (nr. 38)
Node fra Folkets Hus Spillefolk: www.spillefolk.dk (Filnavn: fa-ogvildu, Lavet 25/4-2005 og sidst revideret 24/8-2012)
Flere Egne: Nordby, Fanø,

Oh, kunne du mit hjerte se

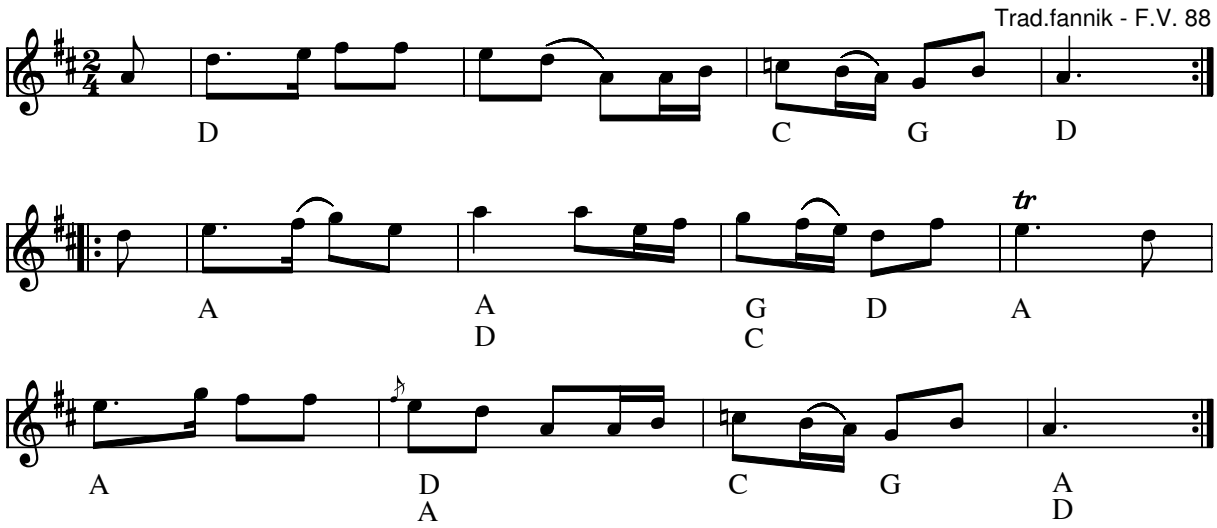

Oh, kunne du mit hjerte se, sønderhoning(DK)

- CD: Sik og Sejs - Uhrbrand Lydom Cahill ULCcd 0199 (1998)
- CD: Jæ' Sweevers – online (2001)

Node fra Folkets Hus Spillefolk: www.folketshus.dk (Filnavn: fa-ohkun, node sidst revideret 6/2-2012)

Ostindiens velkomst

F.V.38

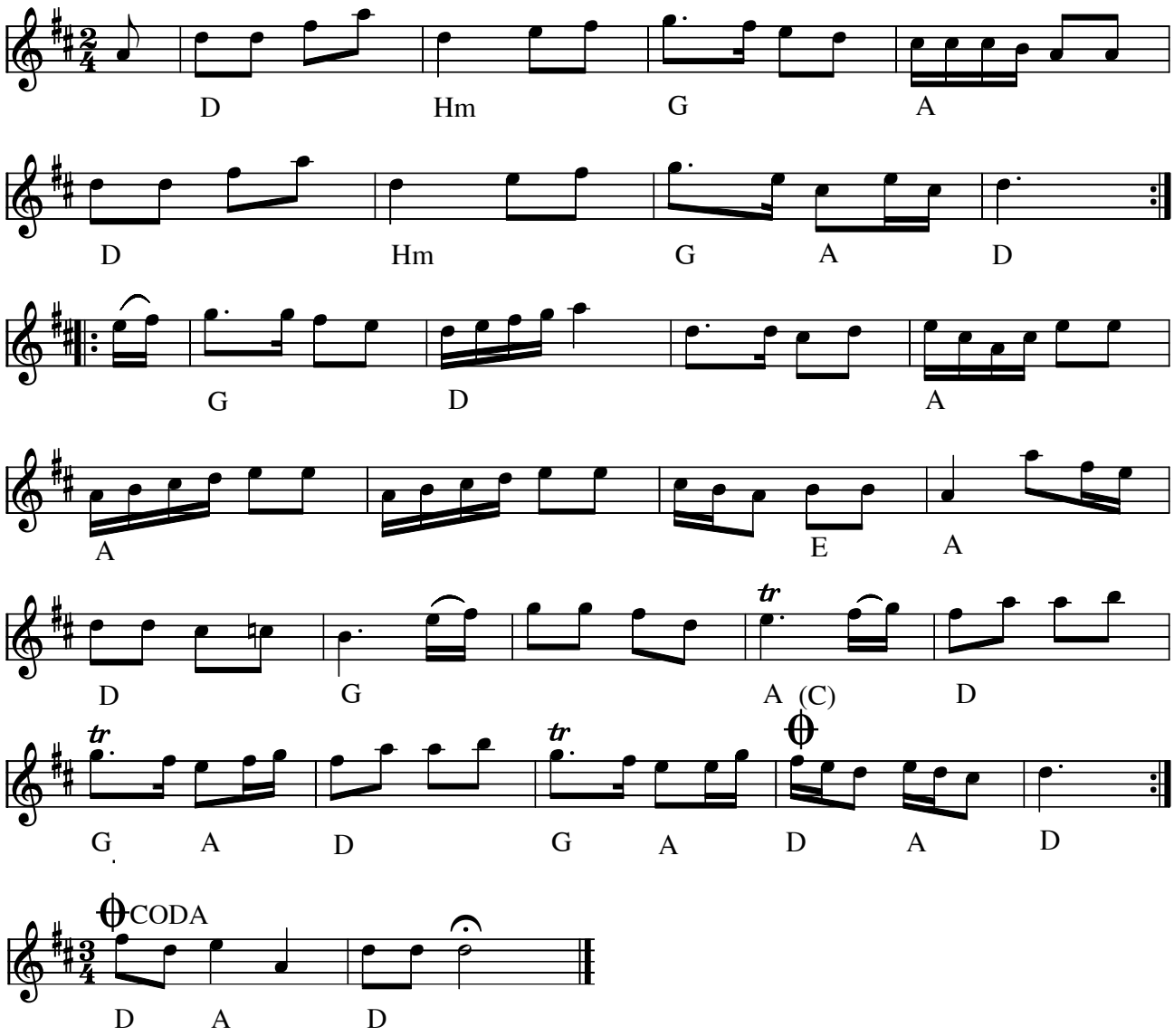

Ostindiens velkomst sønderhoning(DK)

- CD: Jæ' Sweevers – egns musik fra Fanø (1992)

Node fra Folkets Hus Spillefolk: www.spillefolk.dk (Filnavn: fa-ostind, Lavet 15/12-2000 og sidst revideret 12/11-2014)

Flere Egne: Sønderho, Fanø,

Per' Thomsens Ane's stykke

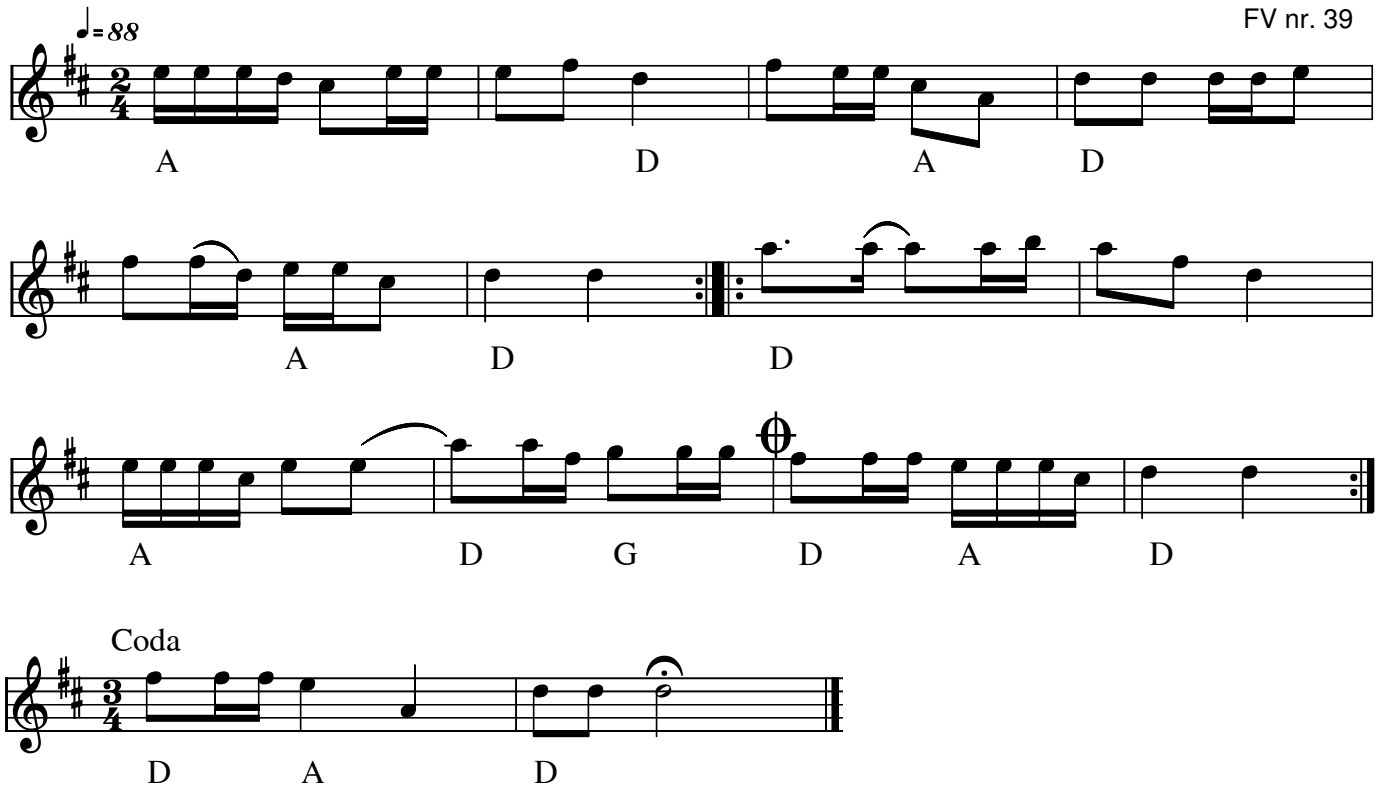

Per' Thomsens Ane's stykke (Sønderhoning) Fanø(DK)

Kilde: Folkelig Vals (nr. 39), men rettet ind efter Peter Uhrbrand – Tidsbillede (2006), hvor første takt dog starter med D-dur (tonerne d-d-d-fis)

Node fra Folkets Hus Spillefolk: www.spillefolk.dk (Filnavn: fa-perthom, Lavet 12/2-2004 og sidst revideret 19/1-2016)

Egn: Fanø,

Poul Bille og jordomsejlingen

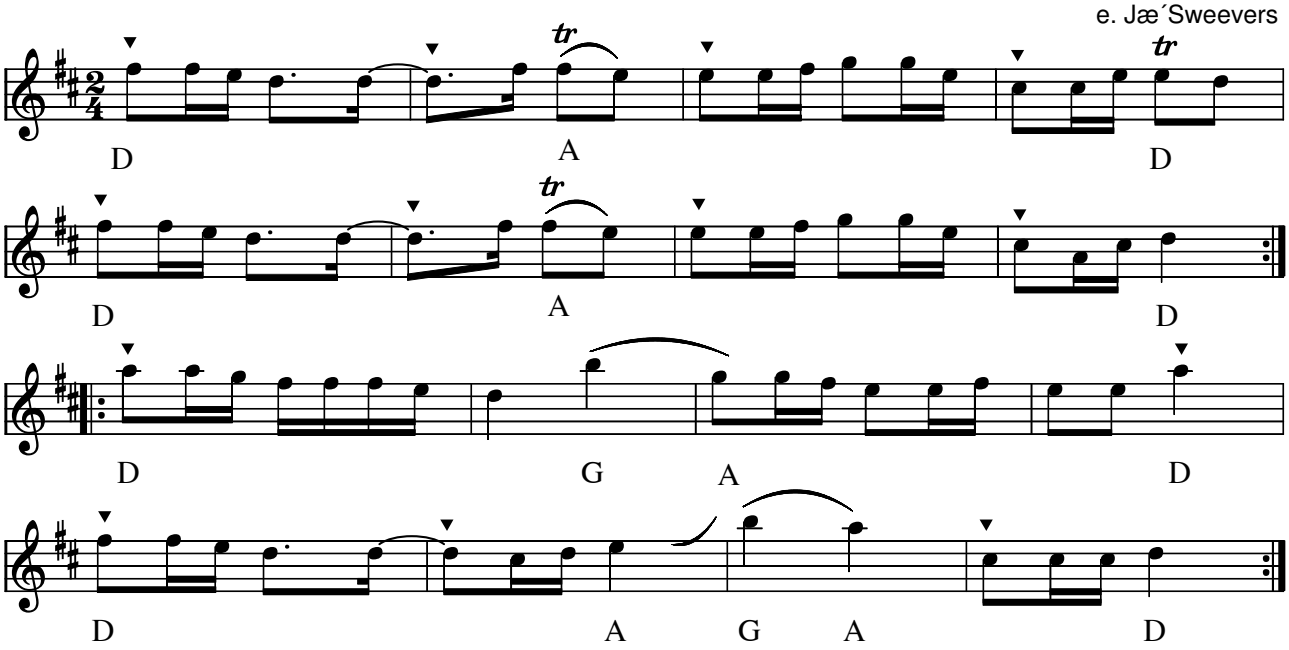

Poul Bille og Jordomsejlingen, sønderhoning e. Jæ' Sweevers(DK)

Indspillet på:

- CD: Jæ' Sweevers – egnsmusik fra Fanø CD 1992-1

Node fra Folkets Hus Spillefolk: www.spillefolk.dk (Filnavn: fa-poulbil, node sidst revideret 9/6-2014)

Flere Egne: Sønderho, Fanø,

Poul Jonas' stykk'

e. Fritz Brinch

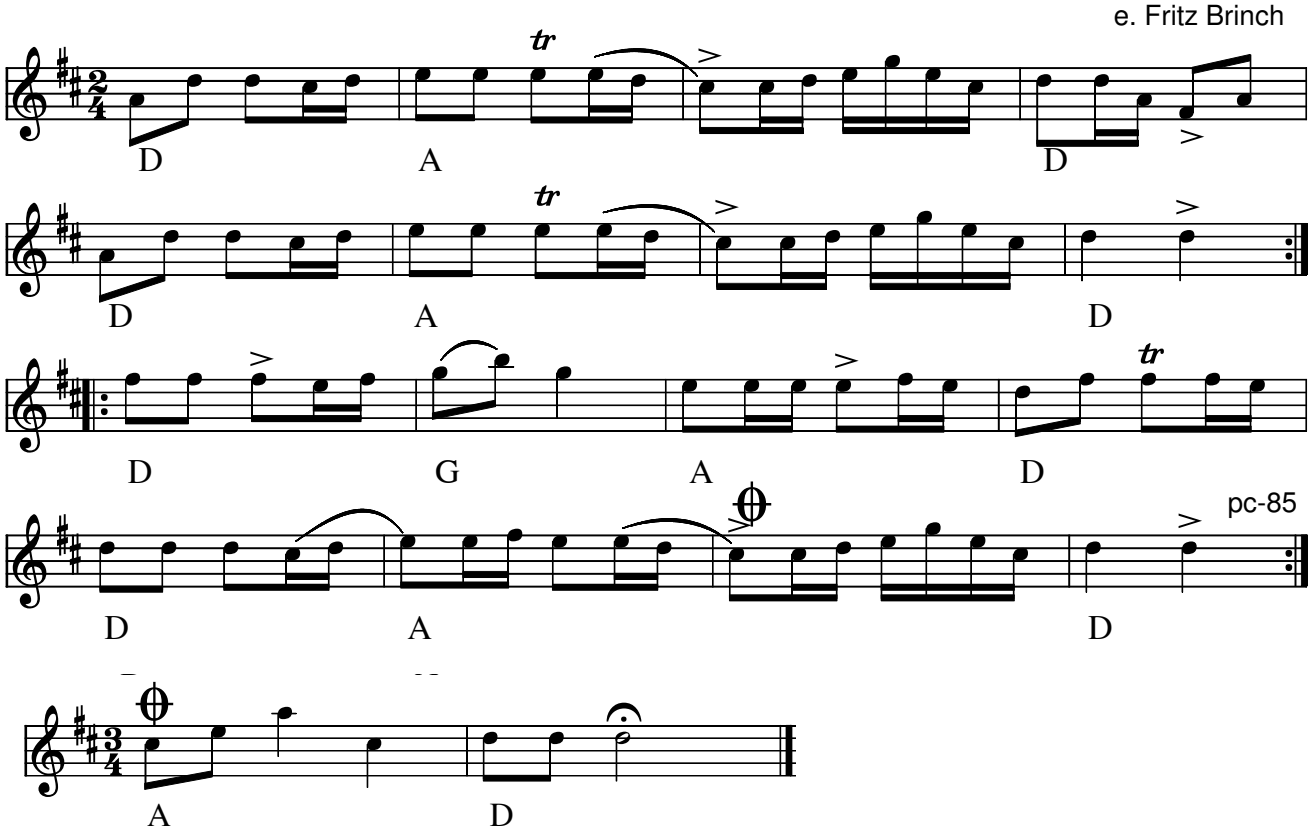

Poul Jonas' styk sønderhoning(DK)

Grüner Nielsen skriver om denne: ” Det er en Sønderho udgave af en gammel Legstue vise: "A har spur der sku vær leg og det sku vær i avten". Som man i Nordby brugte til at danse Fannik efter.”

(Se også: A vil dans med Mett Mari)

- CD: Jæ’ Sweevers – egnsmusik fra Fanø (1992)

Node fra Folkets Hus Spillefolk: www.spillefolk.dk (Filnavn: fa-poulj, Lavet 24/9-2000 og sidst revideret 8/4-2017)

Flere Egne: Sønderho, Fanø,

Poul Pejsen

Trad. sønderhoning

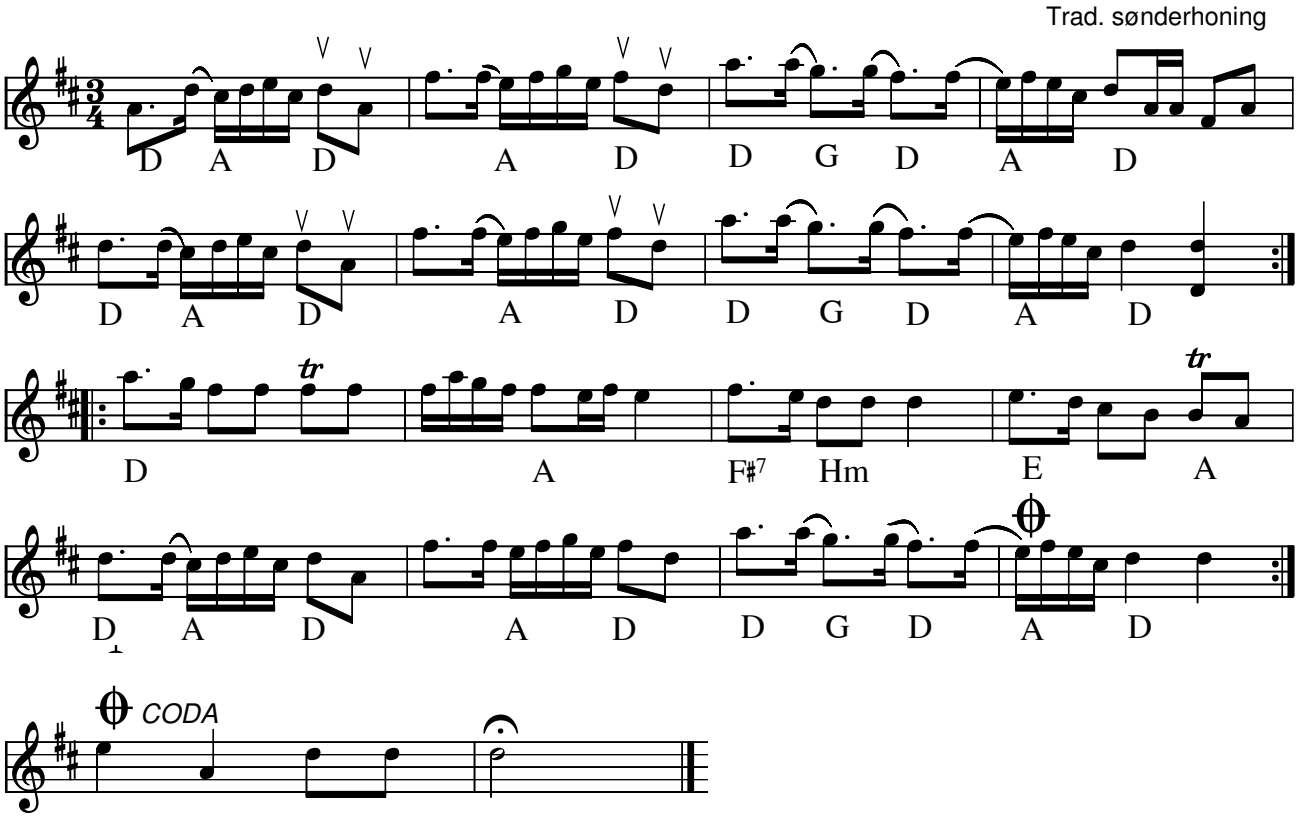

Poul Pejsen (DK)

Node fra Folkets Hus Spillefolk: www.spillefolk.dk (Filnavn: fa-poulpejsen, Lavet 8/11-2008 og sidst revideret 4/3-2014)

Flere Egne: Sønderho, Fanø,

Rask sønderhoning

Oh, de kvindfolk

2. st: Steen Jagd

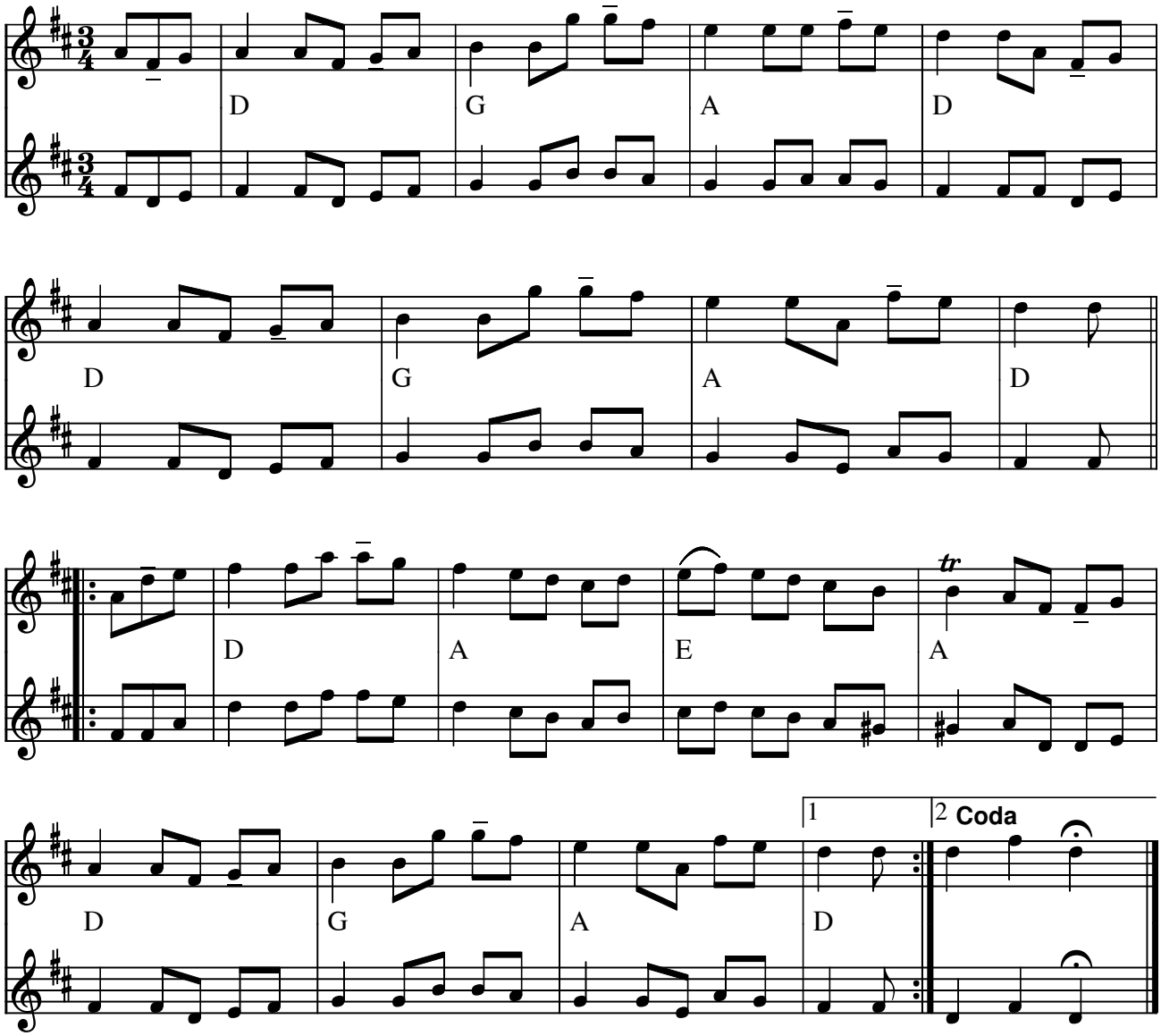

Rask sønderhoning (rask) **Oh, de kvindfolk**(DK)

Kommentar til rytmen: fra Peter Uhrbrand – Tidsbillede fra 2006

Her spilles ottendedels noderne som punktering hele vejen. Lyt til YouTube-video.

Kilde: "Kompromis" mellem Hennings noder og node fra Steen Jagd
Node fra Folkets Hus Spillefolk: www.spillefolk.dk (Filnavn: fa-rasks, Lavet 23/2-2003 og sidst revideret 14/11-2013)

Flere Egne: Sønderho, Fanø,

Rundt på gulvet

Sønderhoning

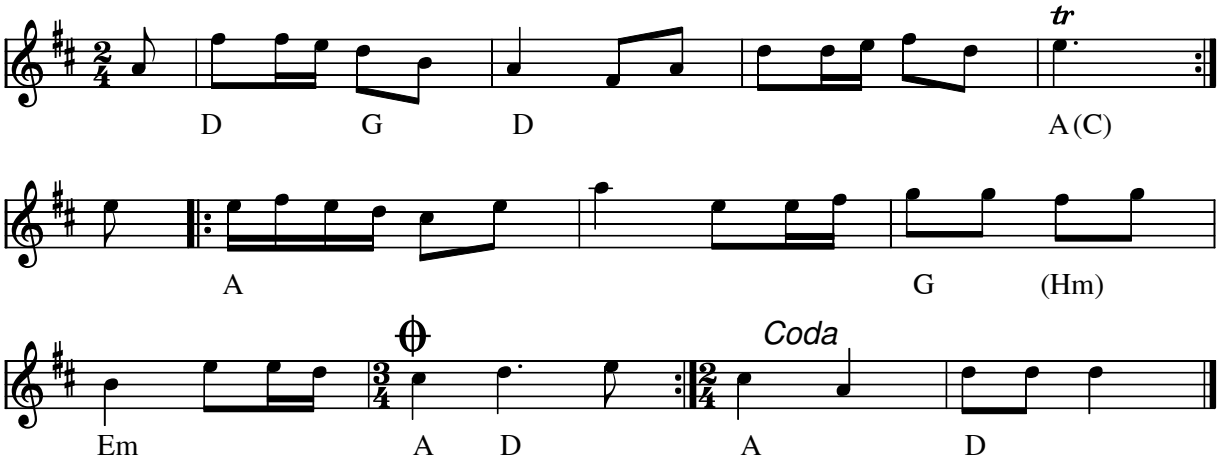

||: Og havde jeg blot vinger og var en liden fugl :||
Så fløj jeg til et fremmed land, hvor ingen mandfolk er.
Rundt på gulvet.

||: Og hvorfor vil du rejse alt til et fremmed land? :||
Bliv heller´ her hos mig mit lam, jeg elsker dig så højt.
Rundt på gulvet.

||: De friere er mange, de ægtemænd er få. :||
Jeg gifter kun min hjerteven, med ham jeg går i dans.
Rundt på gulvet.

||: Og om I nu vil vide hvem visen digtet har, :||
Det er en bondepige, - ja, som har to kærester.
Rundt på gulvet.

||: Den første hedder glæde, den anden hedder dans, :||
og med dem begge går hun tit med ungdoms lette skridt.
Rundt på gulvet.

Rundt på gulvet, sønderhoning(DK)

Kilde: Node e. Ole Mouritzen

Node fra Folkets Hus Spillefolk: www.folketshus.dk (Filnavn: fa-rundtpzzz, node sidst revideret 28/3-2010)

Flere Egne: Sønderho, Fanø,

Rundt på gulvet

trad. Sønderho

e. Kristian Bugge

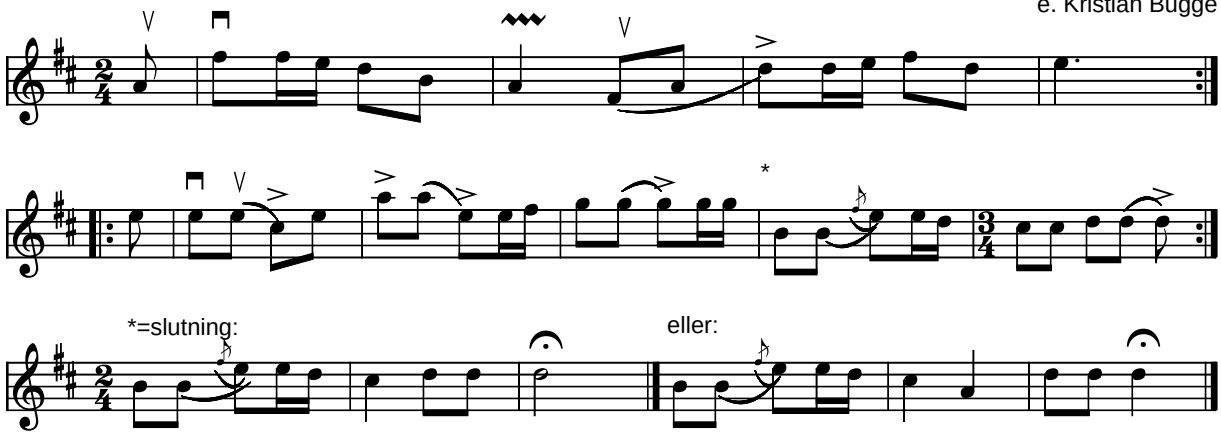

Rundt på gulvet (Sønderhoning) e. Kristian Bugge (DK)

Udlært af Kristian på workshop ved spilletræf 2004. Han skriver:*Nedskrevet ca. som jeg spiller den, efter at have lært den af Peter Uhrbrand.*
Se også Ole Mouritsens version

Kilde: Håndskrevet notering af Kristian Bugge marts 2004
Node fra Folkets Hus Spillefolk: www.folketshus.dk (Filnavn: fa-rundtpzzz2, node og tekst sidst revideret 10/4-2004)

Rødspætten

sønderhoning

Johnny Boesen 2001

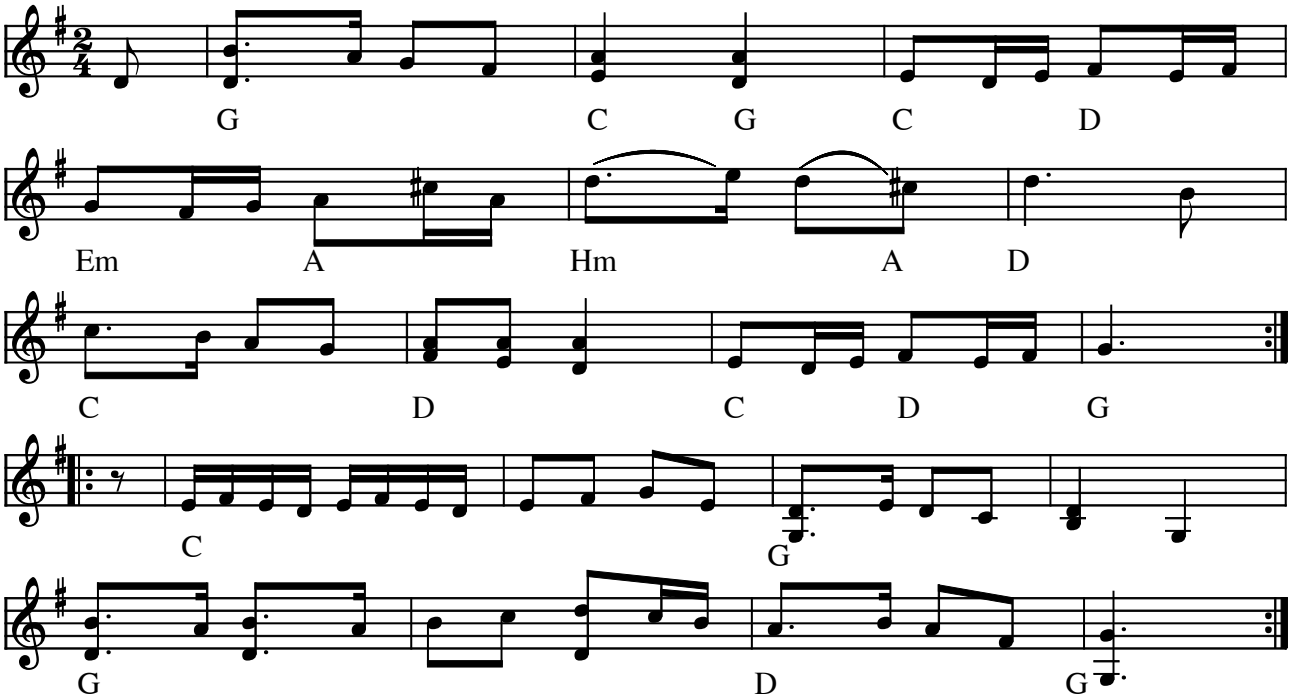

Rødspætten sønderhoning af Johnny Boesen (DK) 2001

Denne melodi vandt konkurrencen om årets træfmelodi 2001

(Node fra Folkets Hus Spillefolk: www.folketshus.dk)

Æ Rømeser

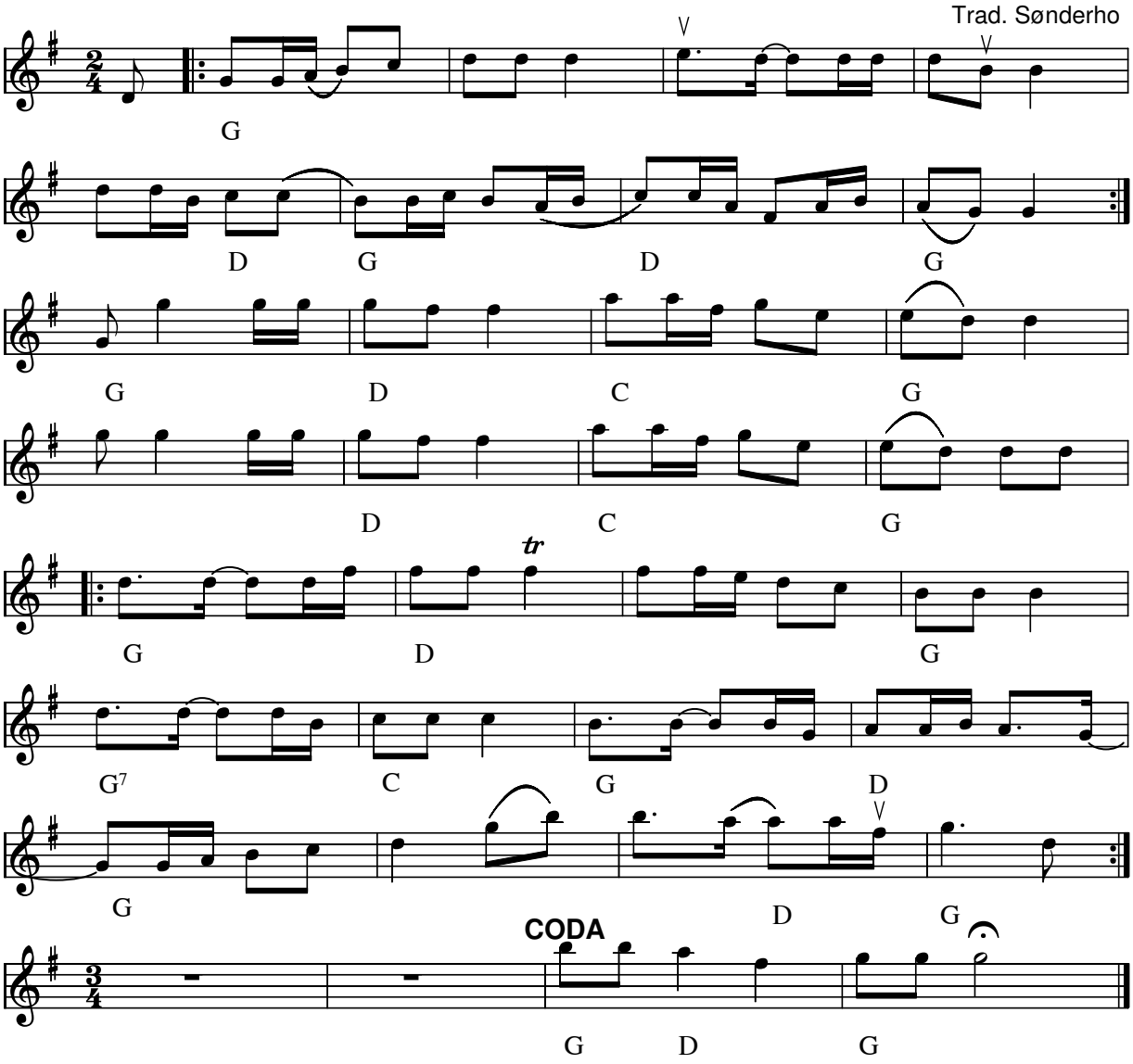

Æ Rømeser (DK)

Kilde: Peter Uhrbrand - Tidsbillede - Musik fra Fanø anno 2006

Node fra Folkets Hus Spillefolk: www.spillefolk.dk (Filnavn: fa-rzzmes, node sidst revideret 4/2-2011)

Sakkukvisen

Sønderho

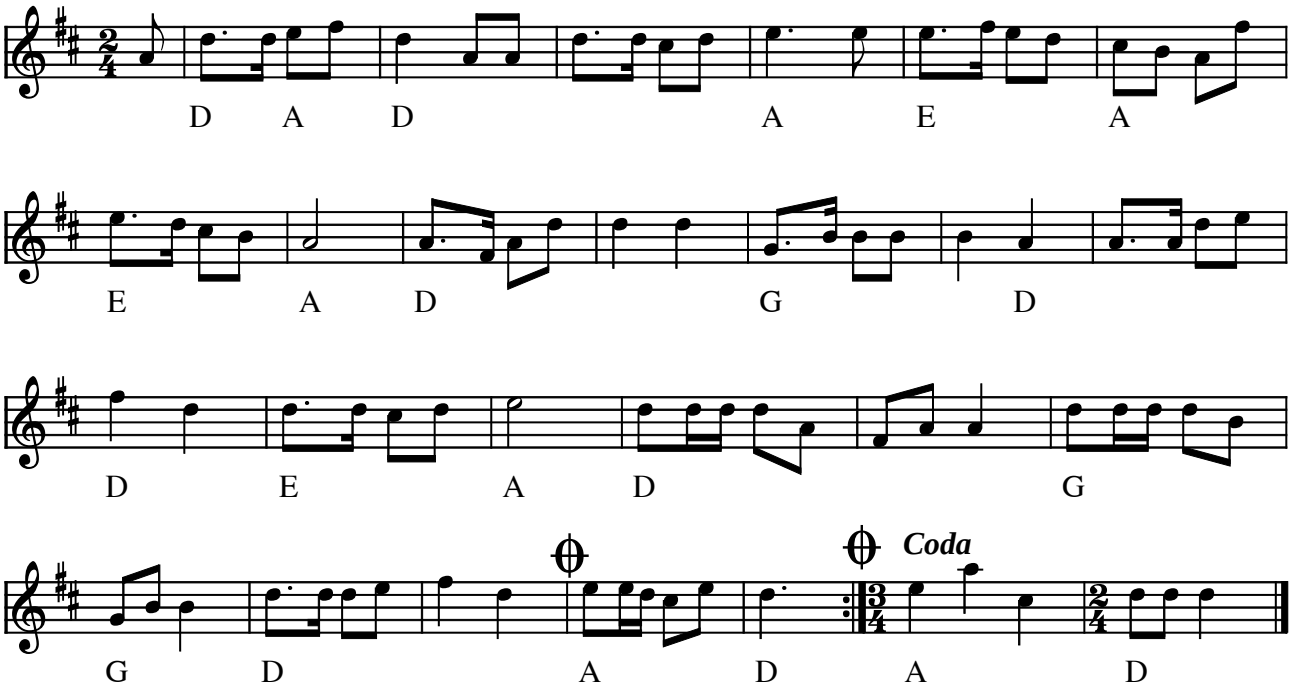

Sakkukvisen (sønderhoning) af Sv. Meinertz (DK)

Sakkuk-visen
(Punsevise eller Ballade om Sommeren i Sønderho)

Nu samles sønderhoninger
med bøen og bønebøen,
de spiser, drikker, danser, ja,
de synger, å så kjøen.
Woelsens Jes han spiller,
Sørens Laura smiler,
Thomas Ellen driller,
alt er harmoni.
Her vi kvajer højt i kor,
Kjeldsand og æ Synderjord,
Løjenbjerre, Kal'krog,
det er Sønderho.

Nu hår vi fåt wo onden æt,
og tømt æ pot å pand
for sirup, fjet å lammelår,
en ret for Fanøland.
Sakkuk, kjære venner,
vi vel alle kjender.
Kjød å fjet å duw i
skaber harmoni.
Og vi synger mæt i kor,
Kjeldsand o æ Synderjord,
Løjenbjerre, Kal'krog,
det er Sønderho.

Så snakkes der: Å kan do hows
om han, o hind, o den ?
Om Kalle-Ann, å Daje Mett,
om Jappes Je'es Ann ?
Silles Marens Mette,
An' Jensines Bette,
Bløkkers Antonette
er fra Fanøland.
Og vi synger højt i kor,
Kjeldsand og æ Synderjord,
Løjenbjerre, Kal'krog,
det er Sønderho.

Så dånser de med stu'er sving,
med piger om æ liw,
å kvajer til dje fanøspring
å kwolmer o dje piw.
Hejsa, hvor de træder,
sus i skjøt og klæder,
sulle om æ fædder,
Fanøtrylleri.
Ja, så synger vi i kor,
Kjeldsand og æ Synderjord,
Løjenbjerre, Kal'krog,
det er Sønderho.

Sv. Meinertz

"Sakkuk" er en egnsret fra Sønderho.

En variant af melodien findes på Fur: "Det varme mad" (s.d.)
Indspillet på:

- LP med "Sand på gulvet"

Kilde: Node e. Ole Mouritzen - Tekst fra Fanøsangbogen
Node fra Folkets Hus Spillefolk: www.folketshus.dk (Filnavn: fa-sakkuk, tekst sidst revideret 7/11-2002)

Skal vi gå til fremmede lande

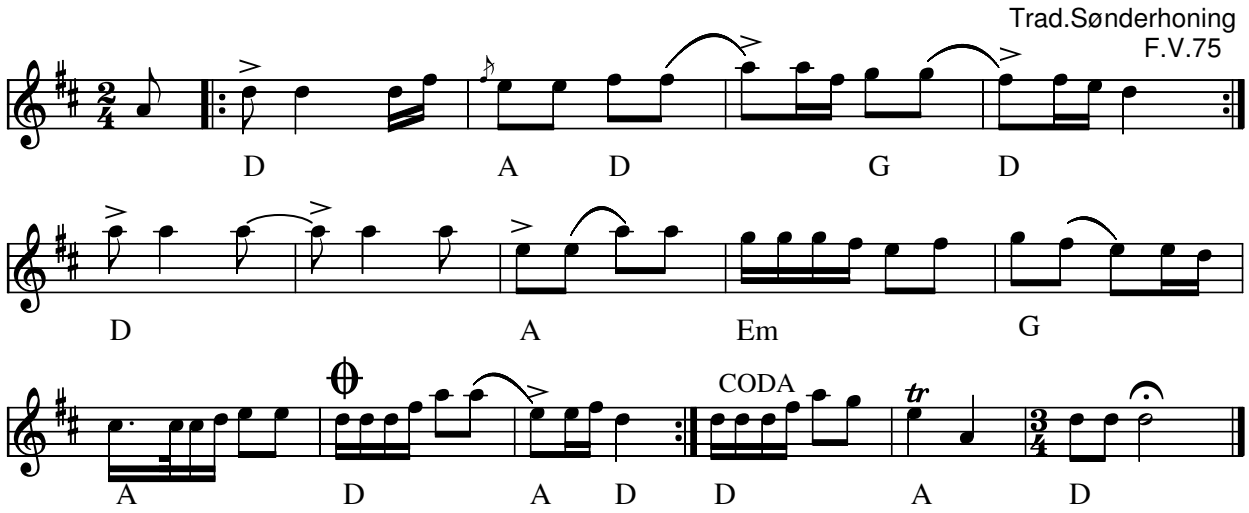

Skal vi gå til fremmede lande (DK)

- CD: Jæ´Sweevers-egnsmusik fra Fanø (1992)
- CD: Mette Kathrine – Øjeblikke (2007)

Kilde:"Tidsbillede" af Peter Uhrbrand

Node fra Folkets Hus Spillefolk: www.spillefolk.dk (Filnavn: fa-skalvi, node sidst revideret 17/2-2012)

Skotsk fannik

Ole Torben Jensen

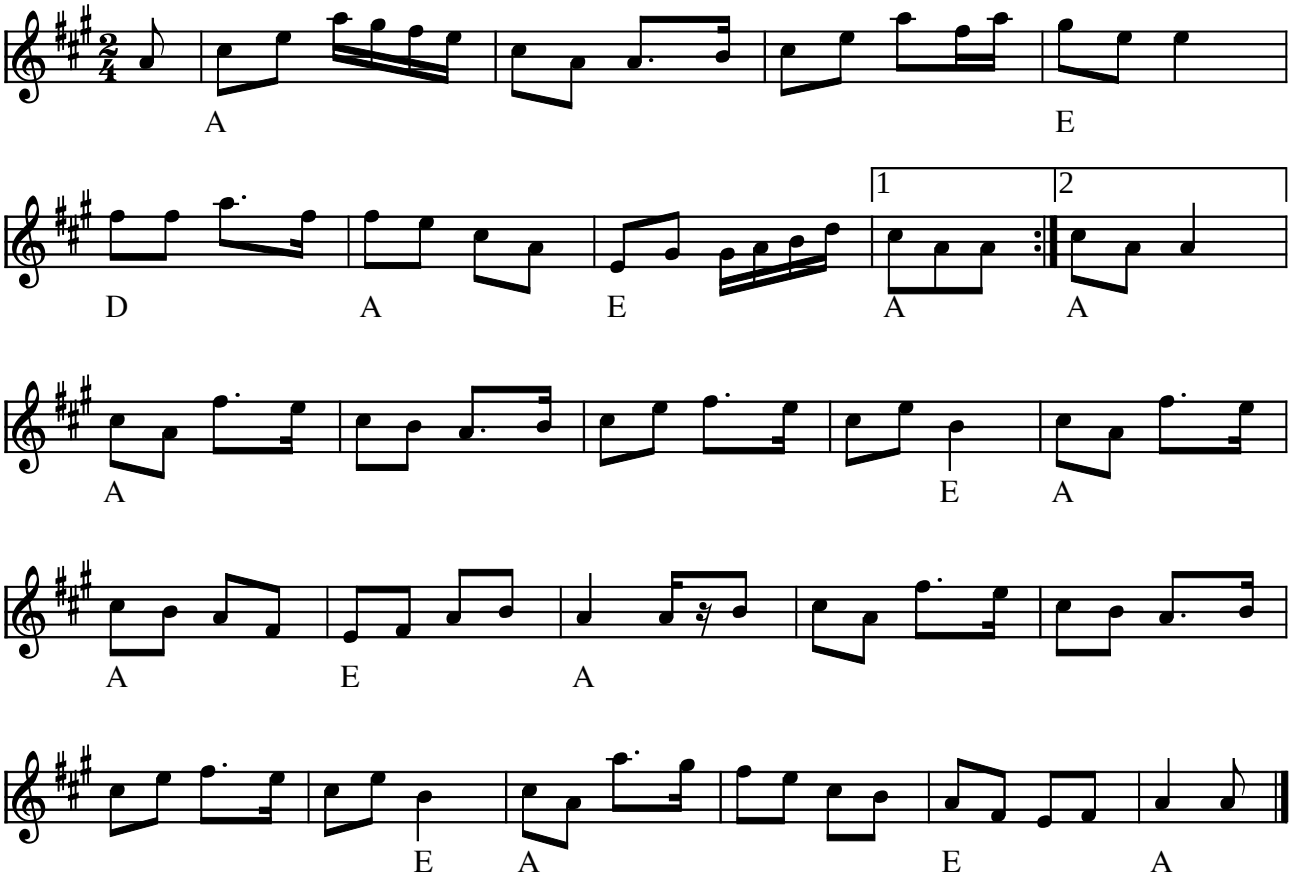

Skotsk fannik af Ole Torben Jensen (DK)

Indspillet på:

- LP: Ny Folkemusik Dansk ved Ole Torben Jensen og Erling Hansen (STUK 509 1980)

Kilde: Node fra pladeomslaget
Node fra Folkets Hus Spillefolk: www.folketshus.dk (Filnavn: fa-skotsk, node og tekst sidst revideret 7/11-2002)

Solen den vækker op

alle dem som ligger i dvale

F.V. 43

Trad. Sønderhoning

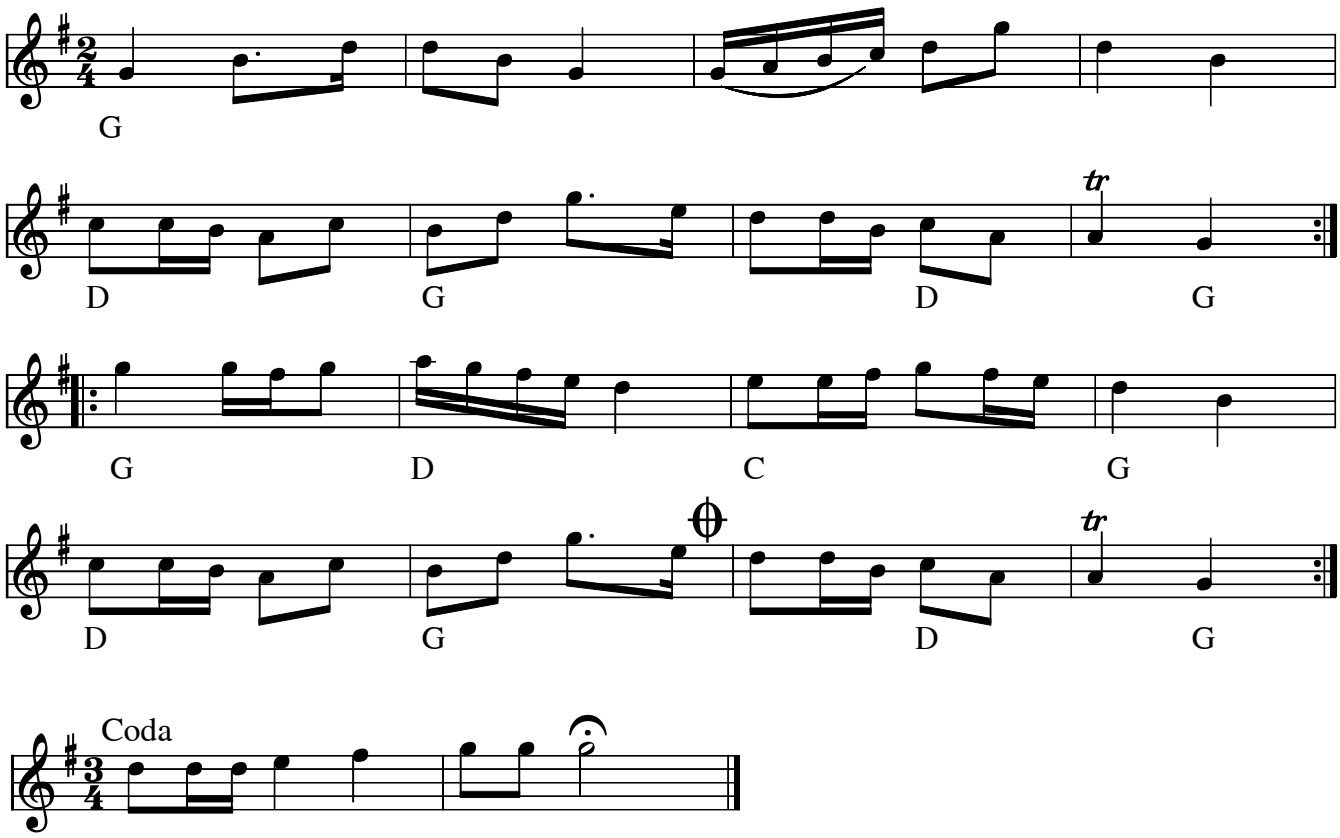

Solen den vækker op (DK) trad sønderhoning

Solen den vækker op, alle dem som ligger i dvale,
Oksen om for ploven går og om på ageren ælter.

Folkelig Vals nr 43 af Grüner Nielsen

Node fra Folkets Hus Spillefolk: www.spillefolk.dk (Filnavn: fa-solen, Lavet 15/12-2000 og sidst revideret 15/1-2016)

Flere Egne: Sønderho, Fanø,

Stam Villums styk'

Sønderhoning

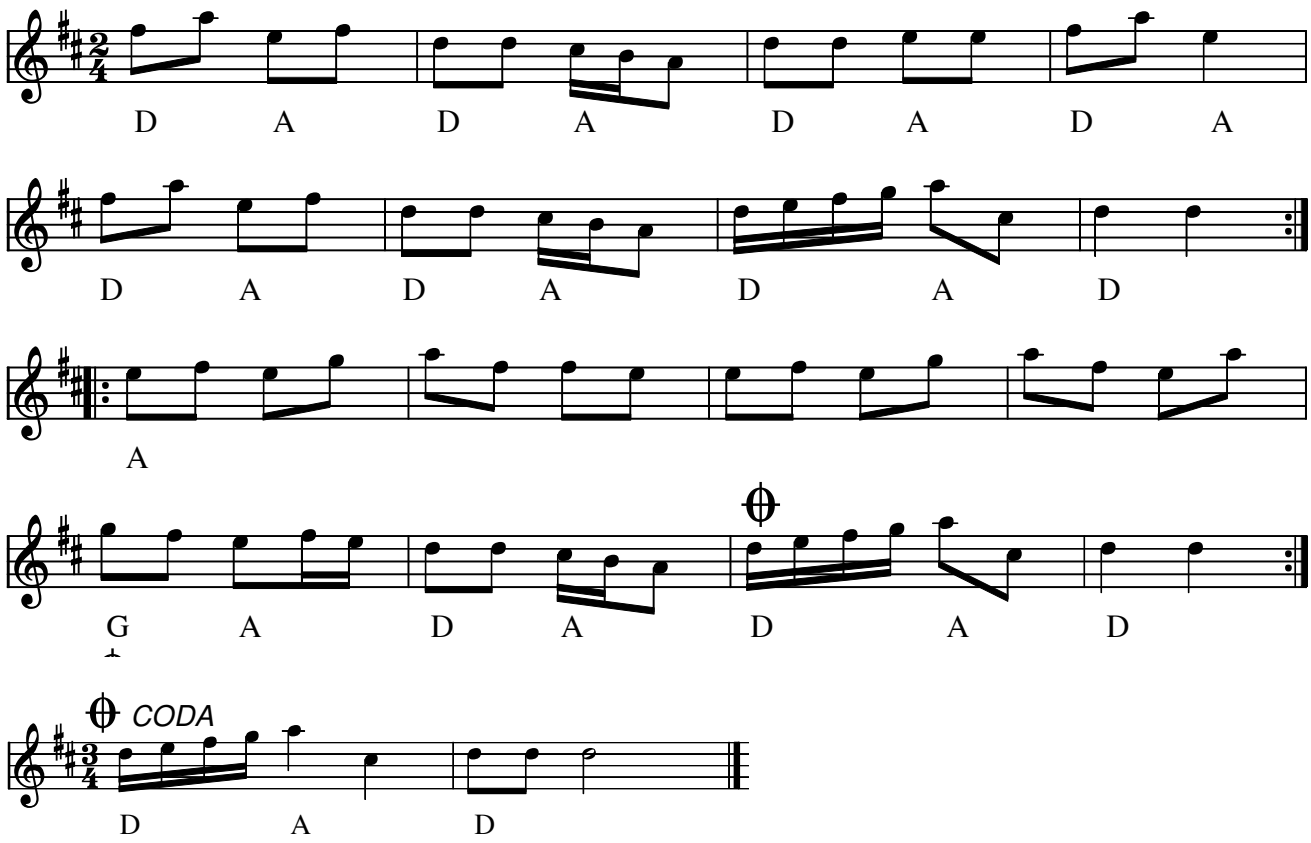

Stam Villums styk' sønderhoning(DK)

Node fra Folkets Hus Spillefolk: www.spillefolk.dk (Filnavn: fa-stam, Lavet 24/9-2000 og sidst revideret 9/11-2014)

Nummer 680 i 358 Danske Folkedansemelodier

Flere Egne: Sønderho, Fanø

Stam Villums Ende

J.C.Nielsens Nodebog No. 345

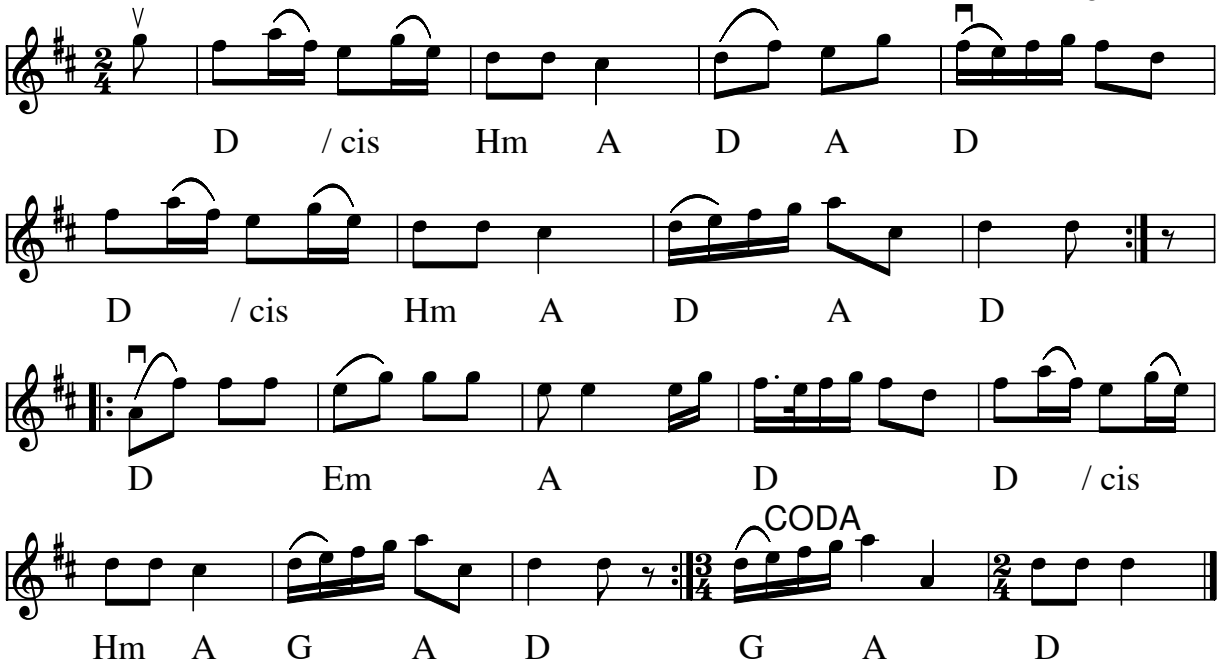

Stam Villums Ende (DK) Totakt- pols

- CD: Totakt-pols HSL-0108 (2007)

Kilde: J. C. Nielsens Nodebog No.345

Node fra Folkets Hus Spillefolk: www.spillefolk.dk (Filnavn: fa-stamende, node sidst revideret 21/10-2011)

Svip svap svolvstikke

Trad. sønderhoning
F.V. nr 47

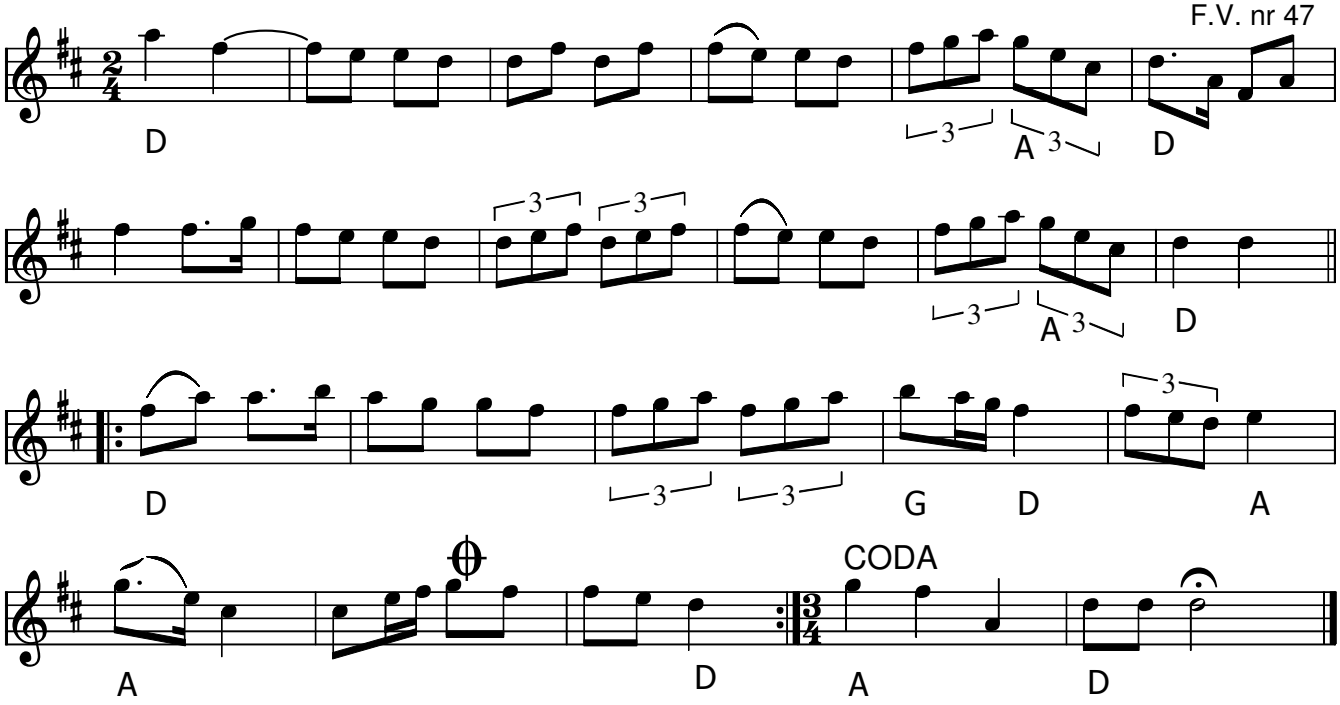

Svip svap svovstikke (DK) Fanø

- CD: Lydom & Høirup – Svip svap svolvstikke (2009)

Frits Brinchs bedstefar, Peder Brinch (1848-1928) indsang i 1916 blandt andet Svip svap svolvstikke på fonogram for Dansk Folkemindesamling. Se: Bogen ”Folkelig Vals” af Grüner Nielsen (1920) nr 47

Node fra Folkets Hus Spillefolk: www.spillefolk.dk (Filnavn: fa-svip, node sidst revideret 12/1-2016)

Sydvest (Brudemarch)

Trad. sønderhoning
F.V. 49

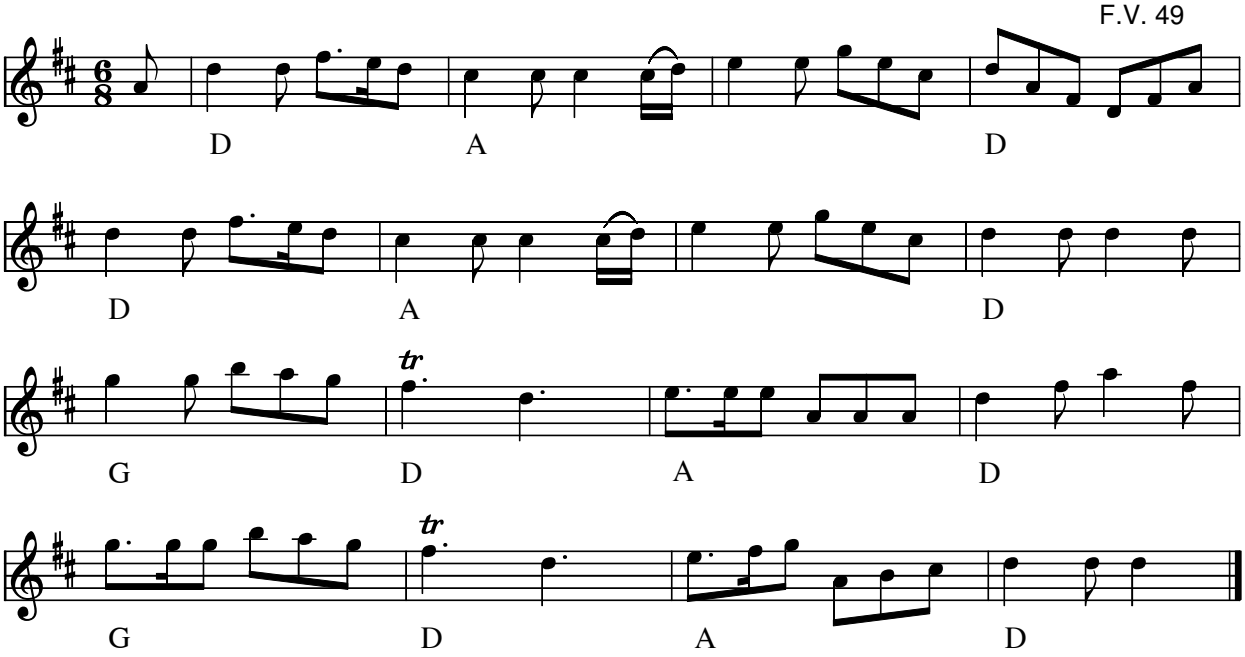

Sydvest (Brudemarch) (DK)

- LP: Sand på Gulvet - sydvest (1976)

Node fra Folkets Hus Spillefolk: www.spillefolk.dk (Filnavn: fa-sydvest, node sidst revideret 6/3-2012)

Søren Fogeds styk

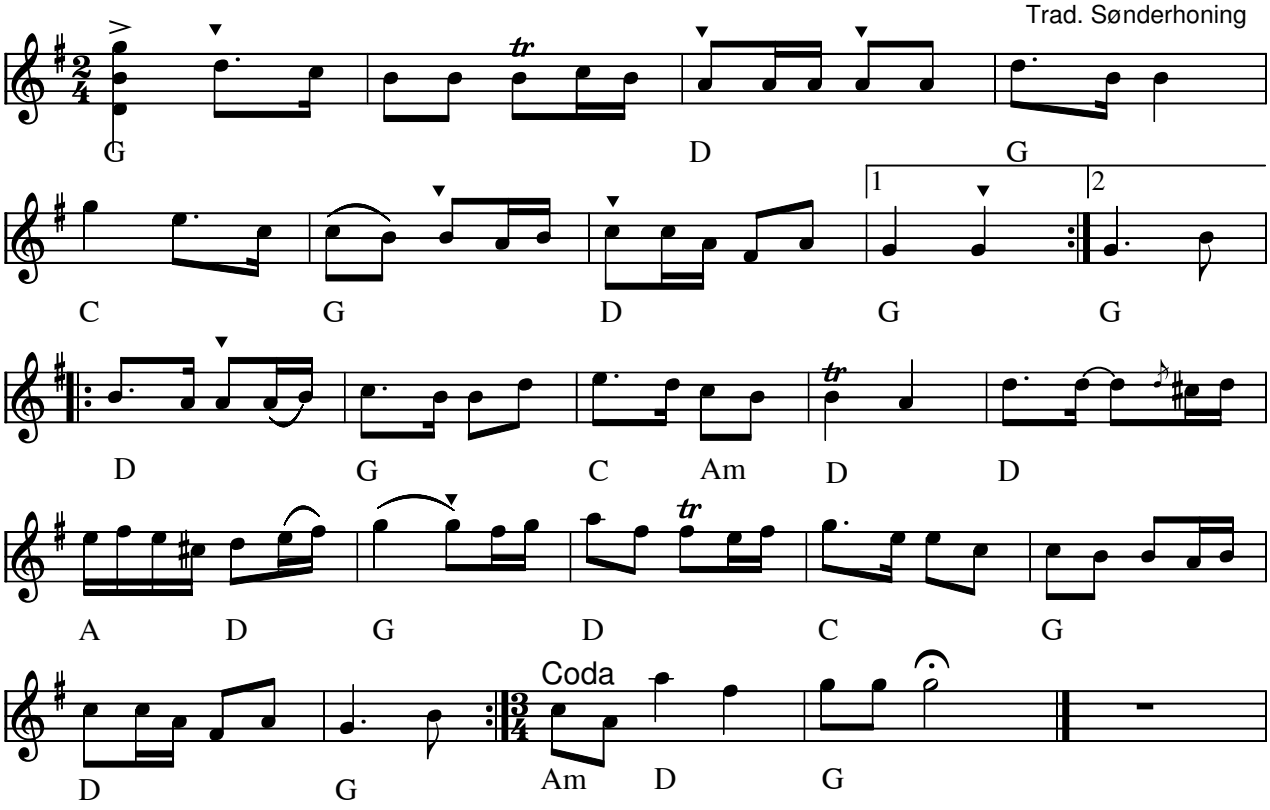

Søren Fogeds styk' sønderhoning (DK)

Indspillet på:

CD: Jæ' Sweevers - egnsmusik fra Fanø CD1992

Node fra Folkets Hus Spillefolk: www.spillefolk.dk (Filnavn: fa-szzrenf, Lavet 24/9-2000 og sidst revideret 17/8-2016)

Flere Egne: Sønderho, Fanø,

Sørines styk'

Ole Torben Jensen

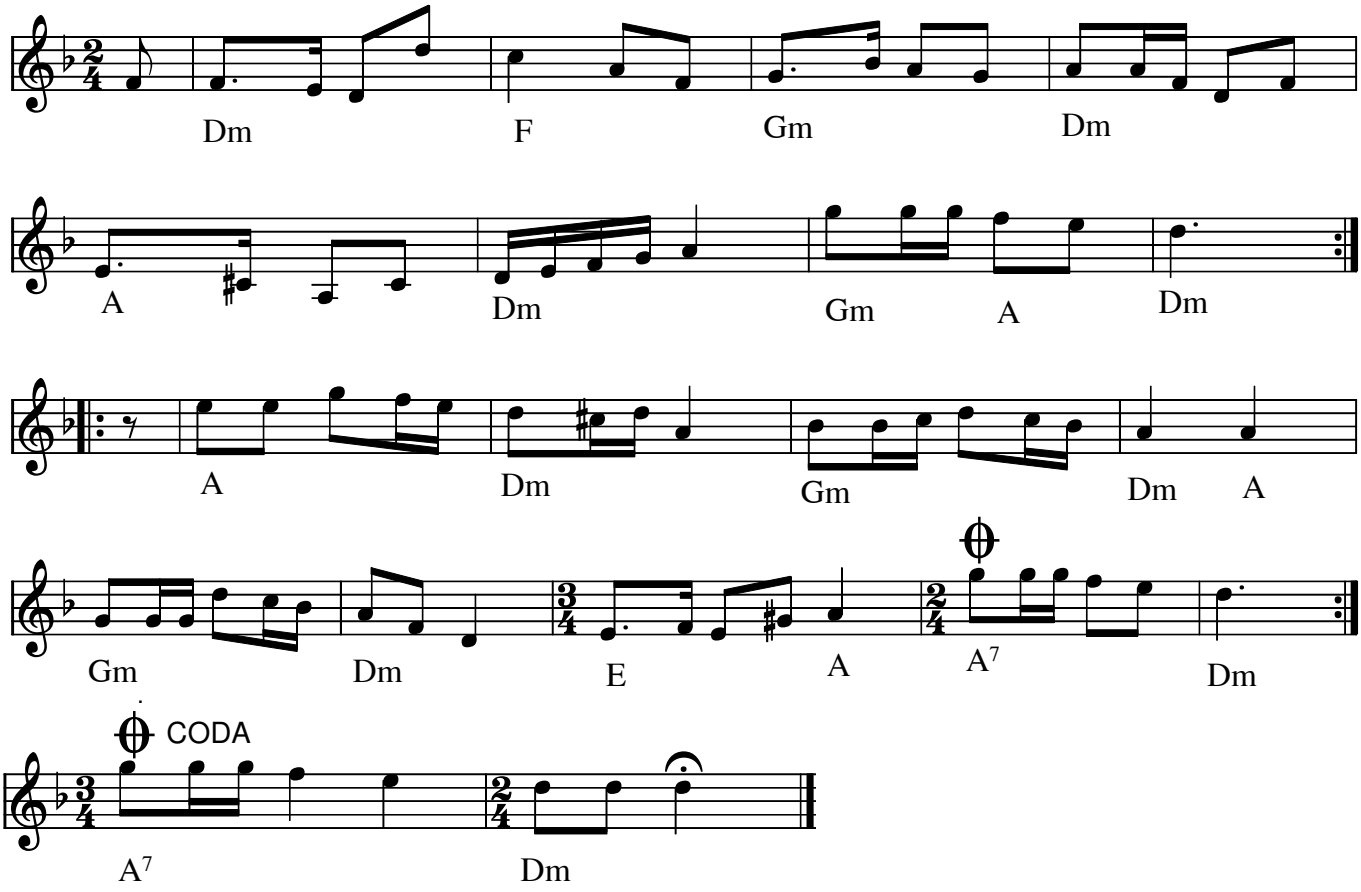

Sørines styk' sønderhoning(DK) af Ole Torben Jensen

Indspillet på:

- LP: Torben og Erling - Ny Dansk Folkemusik (Torben Jensen og Erling Hansen) (STUK 509 1980)

Node fra Folkets Hus Spillefolk: www.folketshus.dk (Filnavn: fa-szzrine, node sidst revideret 20/2-2016

Flere Egne: Sønderho, Fanø,

Hej vil du med så kom,
så går vi ryding om

Trad. sønderhoning

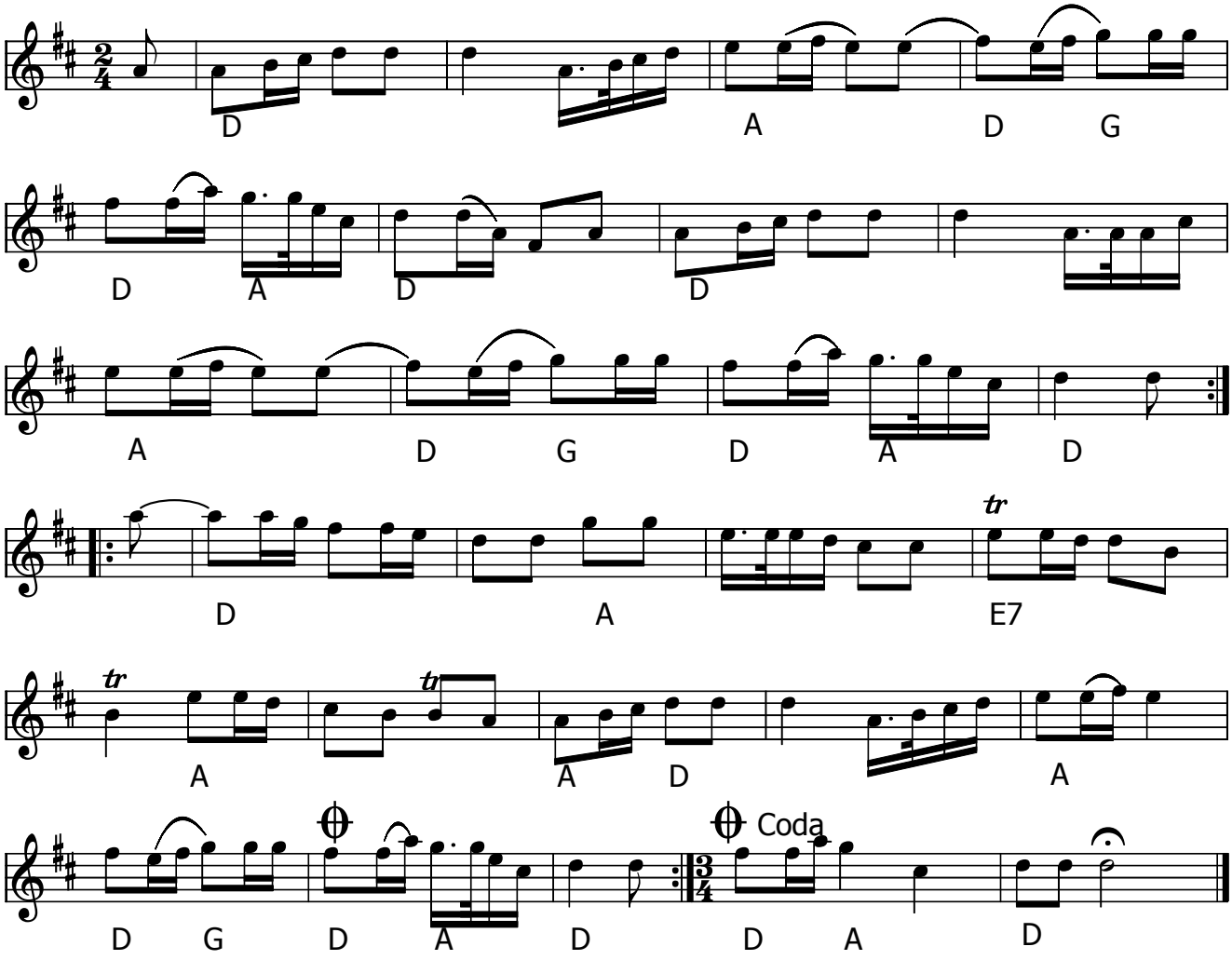

Hej vil du med så kom, sønderhoning(DK) Folkelig Vals nr 77 af Grüner Nielsen

Hej vil du med så kom, så går vi ryding om……., så gør vi flasken tom.

Fra Peter Uhrbrand: Tidsbillede – musik fra Fanø anno 2006

- CD: Jæ' Sweevers – Online (FM 2002)

Node fra Folkets Hus Spillefolk: www.folketshus.dk (Filnavn: fa-hejvil, node sidst revideret 6/5-2017)

Flere Egne: Sønderho, Fanø,

Så satte de hende på gaden ud

den onde og arrige kvinde.

Trad. sønderhonung
F.V.51

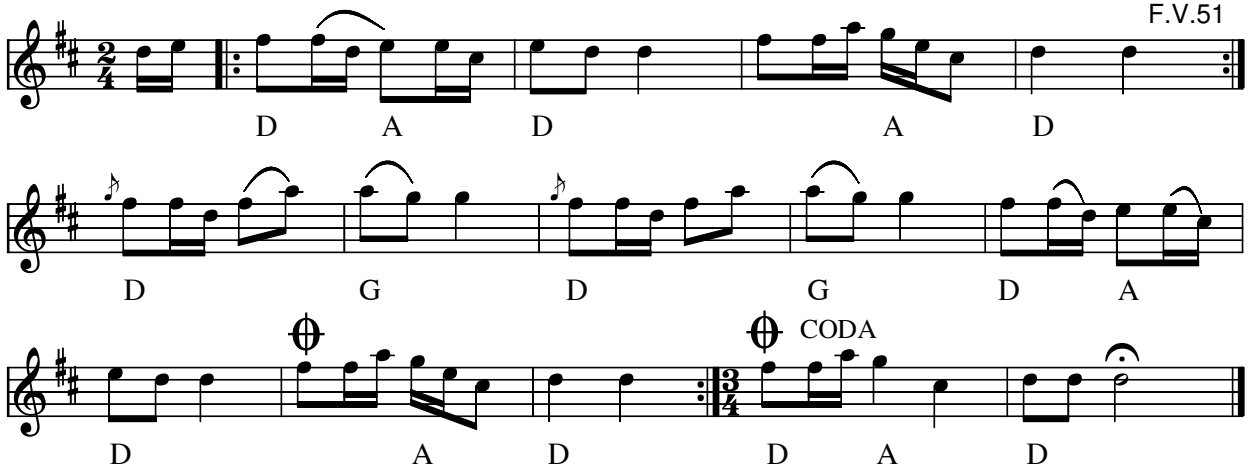

Så satte de hende på gaden ud (DK)

- CD: Jæ´Sweevers-egnsmusik fra Fanø (1992)

Kilde:"Tidsbillede" af Peter Uhrbrand (2006)

Node fra Folkets Hus Spillefolk: www.spillefolk.dk (Filnavn: fa-szzzsatte, node sidst revideret 9/3-2012)

Tænk på enden

Sønderhoning

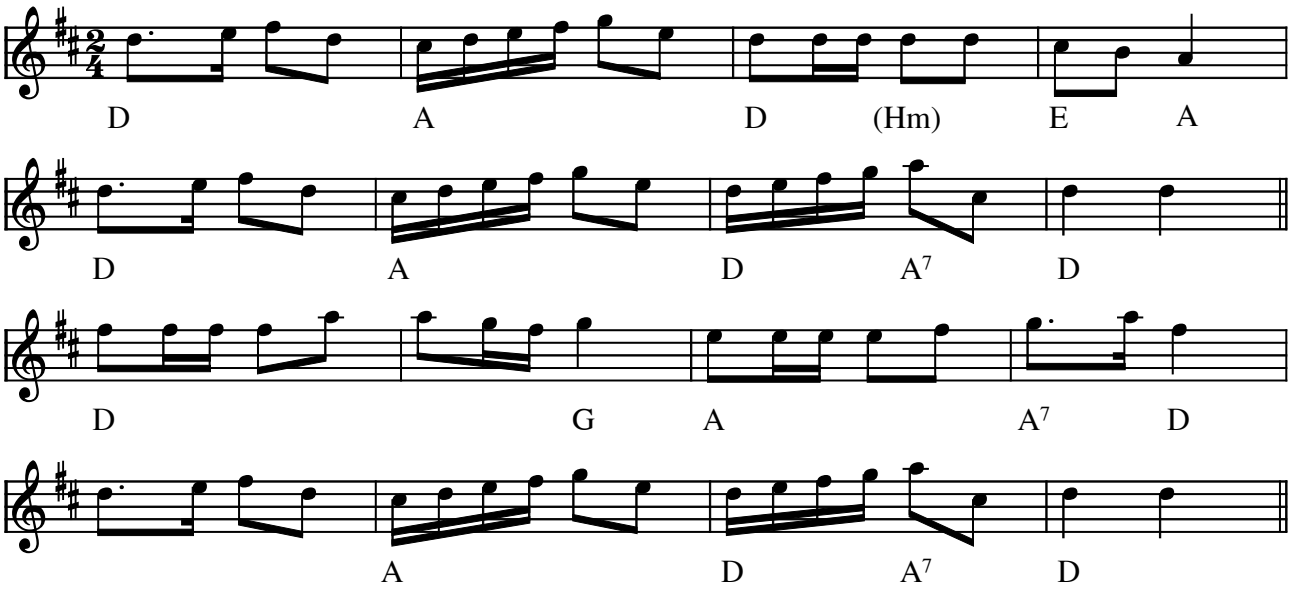

Tænk på enden (Sønderhonin) (DK)

(Node fra Folkets Hus Spillefolk: www.folketshus.dk)

Unse Katrine's stykke

F.V. 55

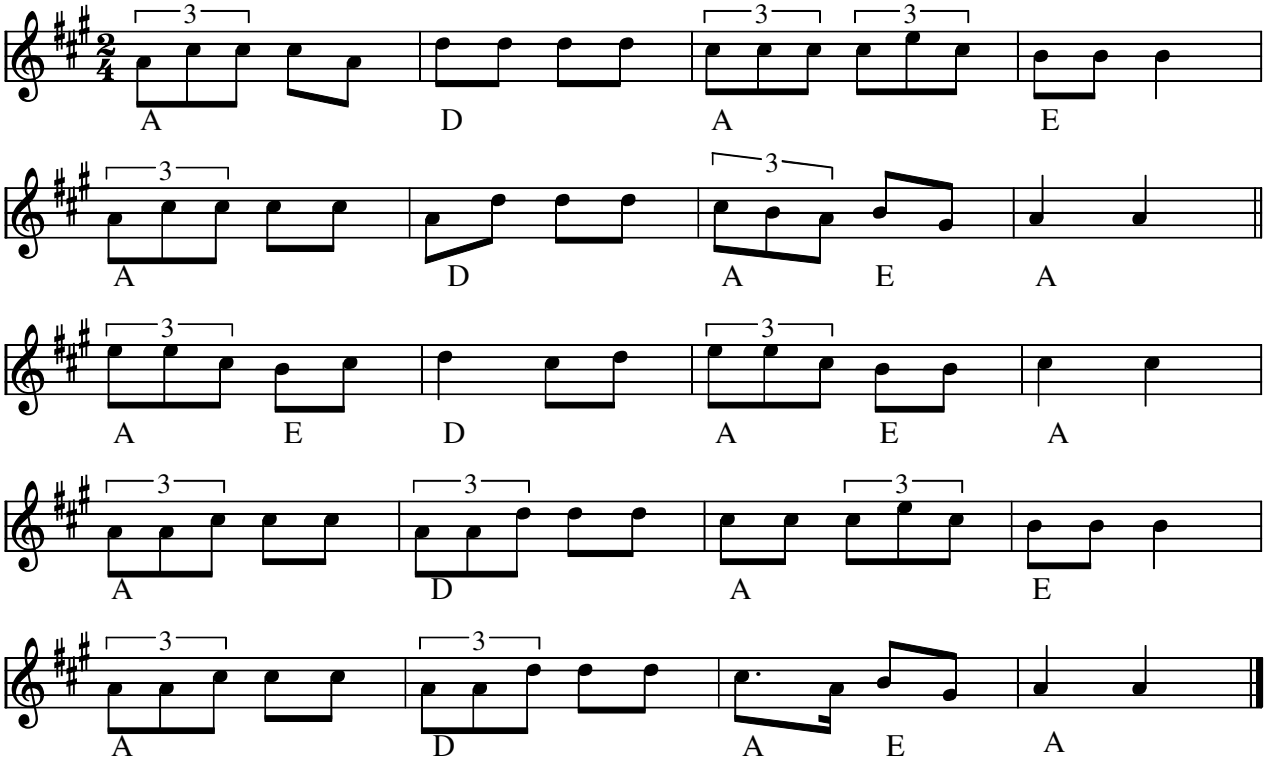

Unse Katrine´s stykke (DK) Sønderhoning fra Fanø

Kilde: Folkelig Vals (nr.55)

Node fra Folkets Hus Spillefolk: www.spillefolk.dk (Filnavn: fa-unse, node sidst revideret 17/9-2012)

"vi går ej" - Hollænderen

sønderhoning

F.V. 20

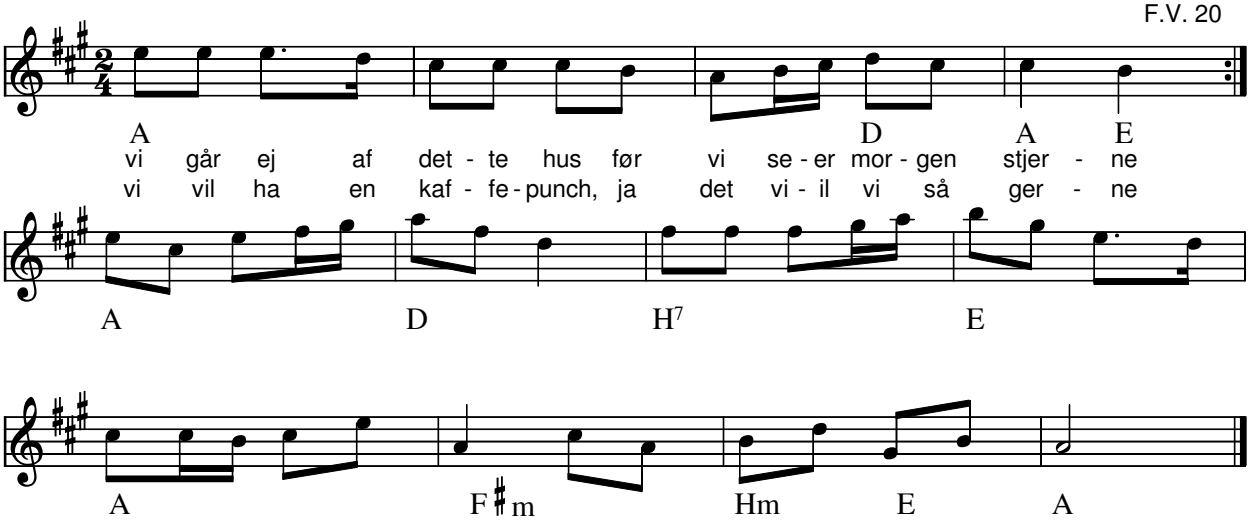

Vi går ej af dette hus . også kaldet **Hollænderen**, sønderhoning(DK)

F.V.= Folkelig Vals af Grüner Nielsen (1920)

Node fra Folkets Hus Spillefolk: www.folketshus.dk (Filnavn: fa-vigzzzr, node sidst revideret 23/8-2012)

Flere Egne: Sønderho, Fanø,

Visselul

F.V. 57

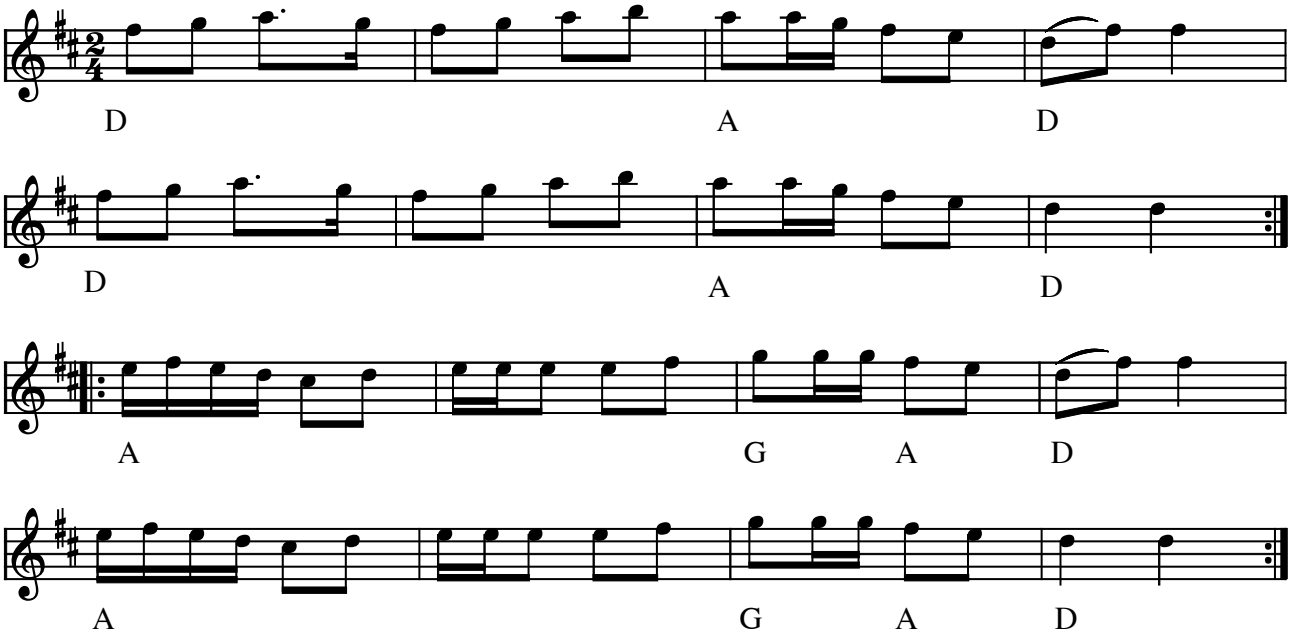

Visselul sønderhoning (DK)

(Node fra Folkets Hus Spillefolk: www.folketshus.dk)

Æ Beeshus

rask sønderhoning

Ole Torben Jensen

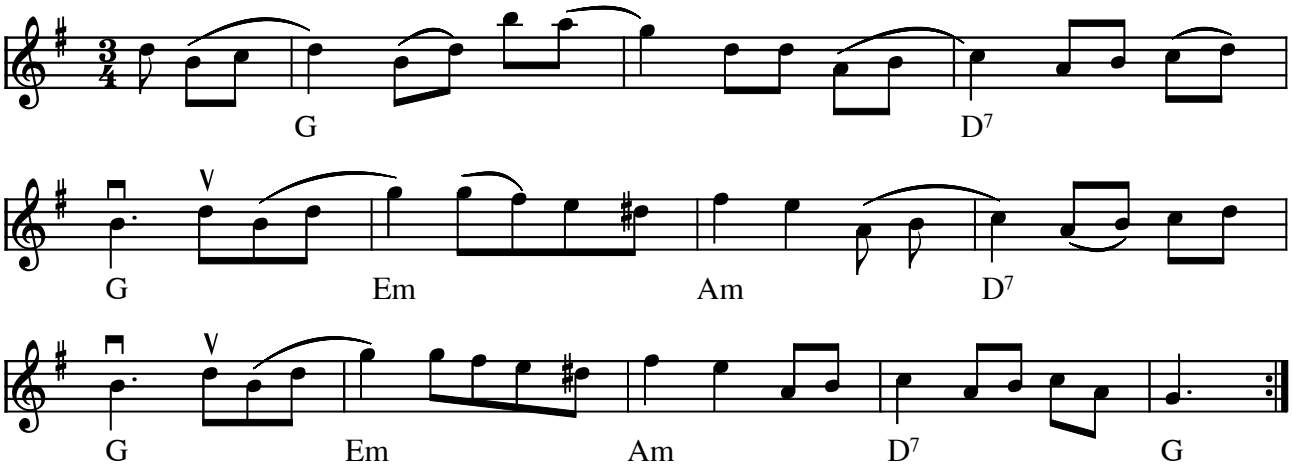

Æ Beeshus (rask) af Ole Torben Jensen (DK)

Fra pladeomslaget:
"Hurtig sønderhoning. Beeshuset kalder vi forsamlingshuset i Rindby, hvor vi ofte har nogle gode danseaftner. Her beser vi hen for at få en plads, når der spilles op til dans."

Indspillet på:

- LP: Ny Folkemusik Dansk ved Ole Torben Jensen og Erling Hansen (STUK 509 1980)

Kilde: Node fra pladeomslaget
Node fra Folkets Hus Spillefolk: www.folketshus.dk (Filnavn: fa-zbeeshus, node og tekst sidst revideret 7/11-2002)

Æ Føhringer

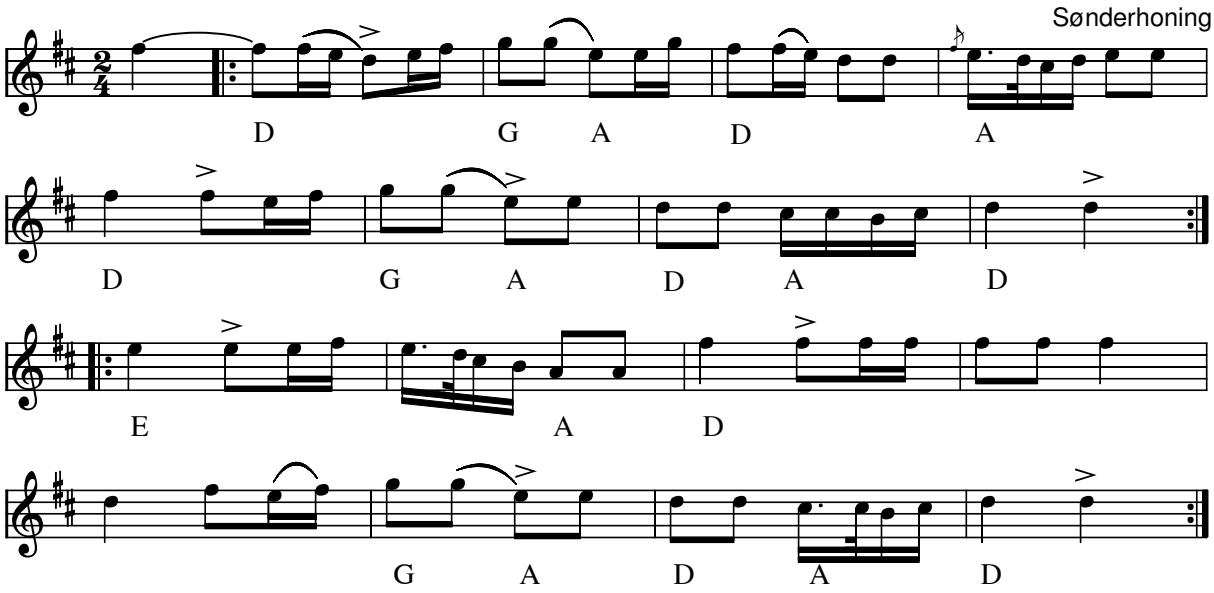

Æ Føhringer (DK) Sønderhoning

- CD: Jæ´Sweevers-egnsmusik fra Fanø (1992)

Node fra Folkets Hus Spillefolk: www.folketshus.dk (Filnavn: fa-zfzz, node sidst revideret 15/6-2010)

Æ Lam

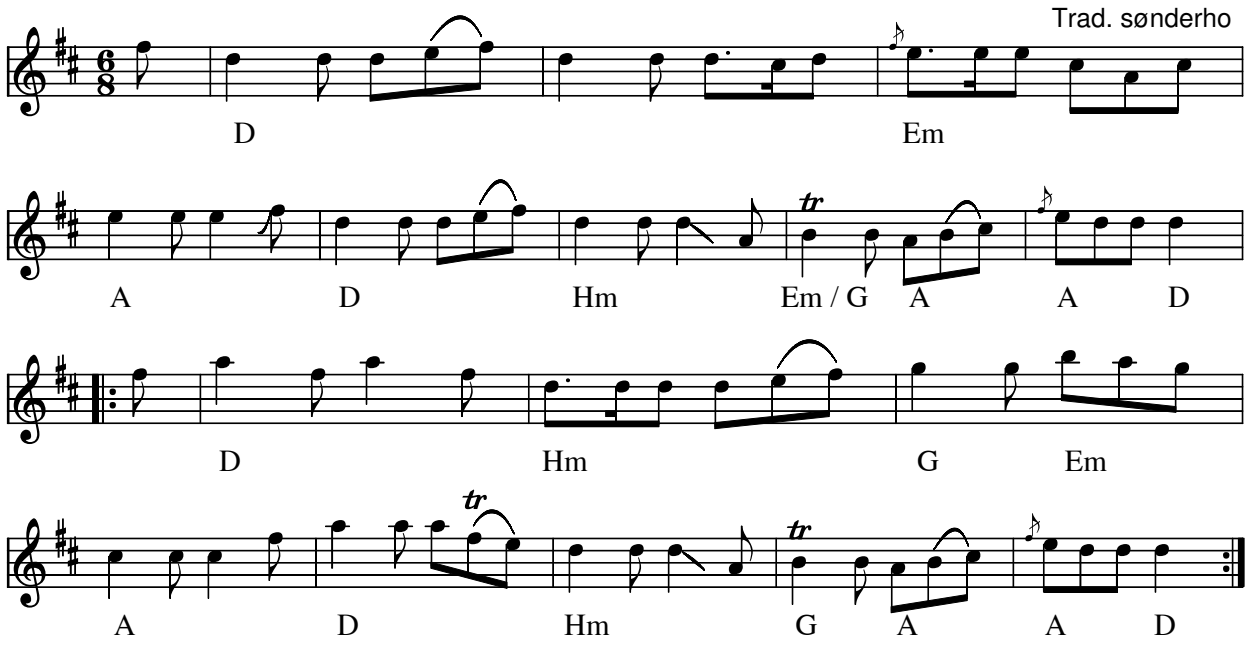

Æ Lam (DK)

- Jæ ` Sweevers - online (2002) CD+CDrom

Node fra Folkets Hus Spillefolk: www.spillefolk.dk (Filnavn: fa-zlam, node sidst revideret 5/9-2011)

Æ Sikstykk'

Kirsten med hæg til vands

F.V. nr 36

Trad. sønderhoning

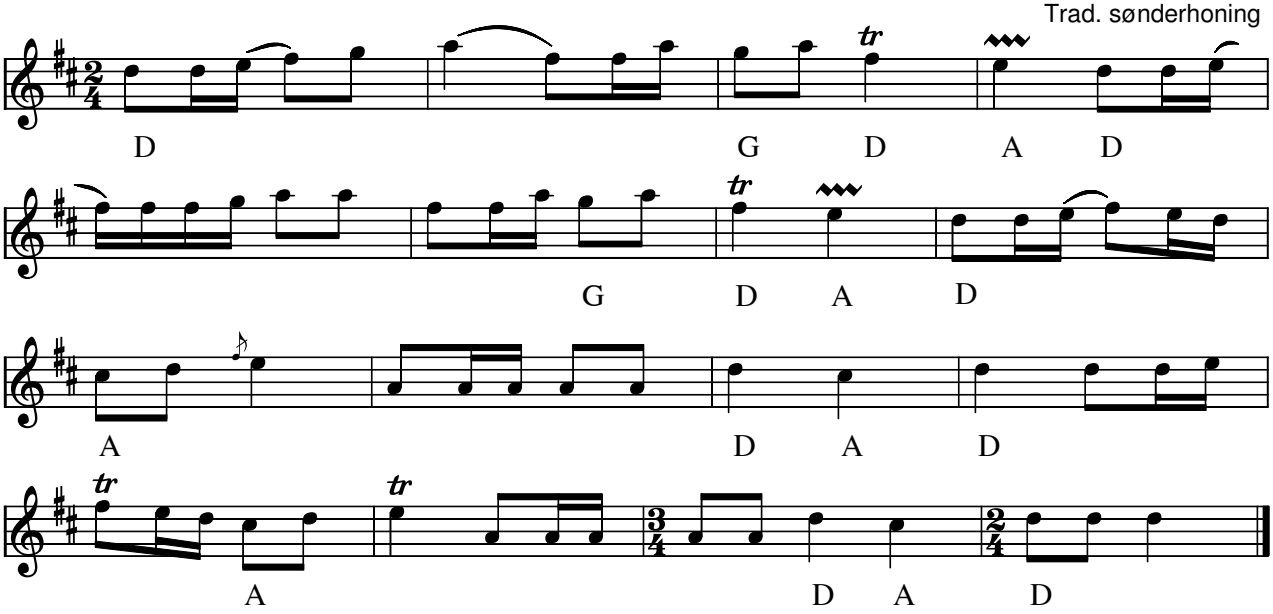

Æ sikstykk' sønderhoning(DK)

Node fra Tidsbillede – Musik fra Fanø anno 2006 af Peter Uhrbrand

Kommentar fra LP**:**

”Æ Sikstykk” betyder sidste stykke og markerede afslutningen af et bal. Melodien kaldes også ”Kirsten med hæg til vands” efter en kone i Sønderho, som, når hun dansede til den, lignede et skib med ”hæg til vands” (med røven i vandskorpen). Nu omstunder bruges en anden melodi, ”Sovestykket”, når folk skal hældes ud af balsalen.

Indspillet på:

- LP: Jydsk på Næsen - Levende musik OlgaLP85025 (1985)

Node fra Folkets Hus Spillefolk: www.spillefolk.dk (Filnavn: fa-zsikstyk, Lavet 24/9-2000 og sidst revideret 14/1-2016)

Flere Egne: Sønderho, Fanø,

Åkes tre repriser

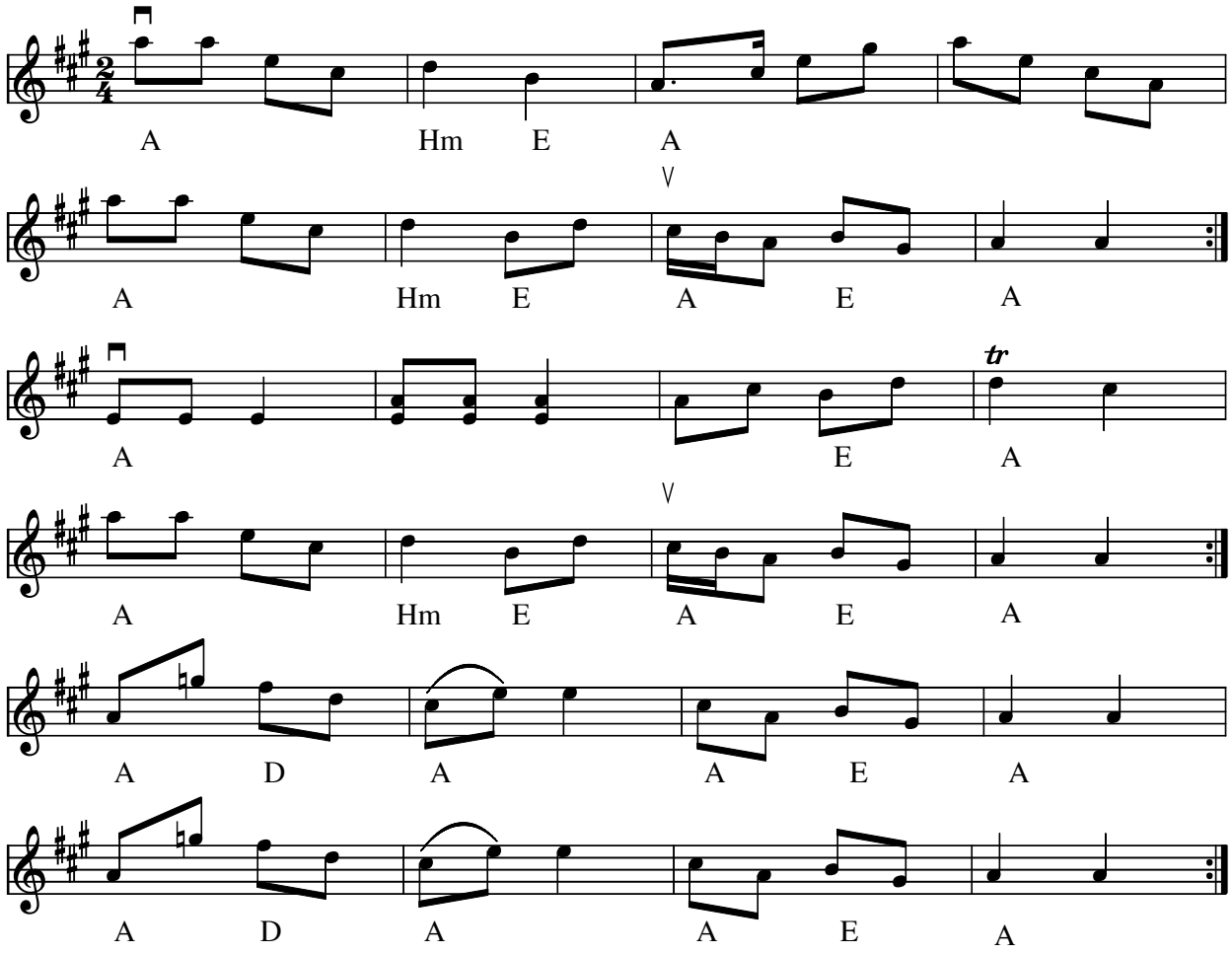

Åkes tre repriser (DK) Totakt pols

- CD: Totakt-pols HSL-0108 (2007)

Kilde: Eng.Pols e. Erik Jensens Nodebog No.47. Her som en variant af Åke Persson

Node fra Folkets Hus Spillefolk: www.spillefolk.dk (Filnavn: fa-zzzkes, node sidst revideret 22/10-2011)

A-moll Hambo

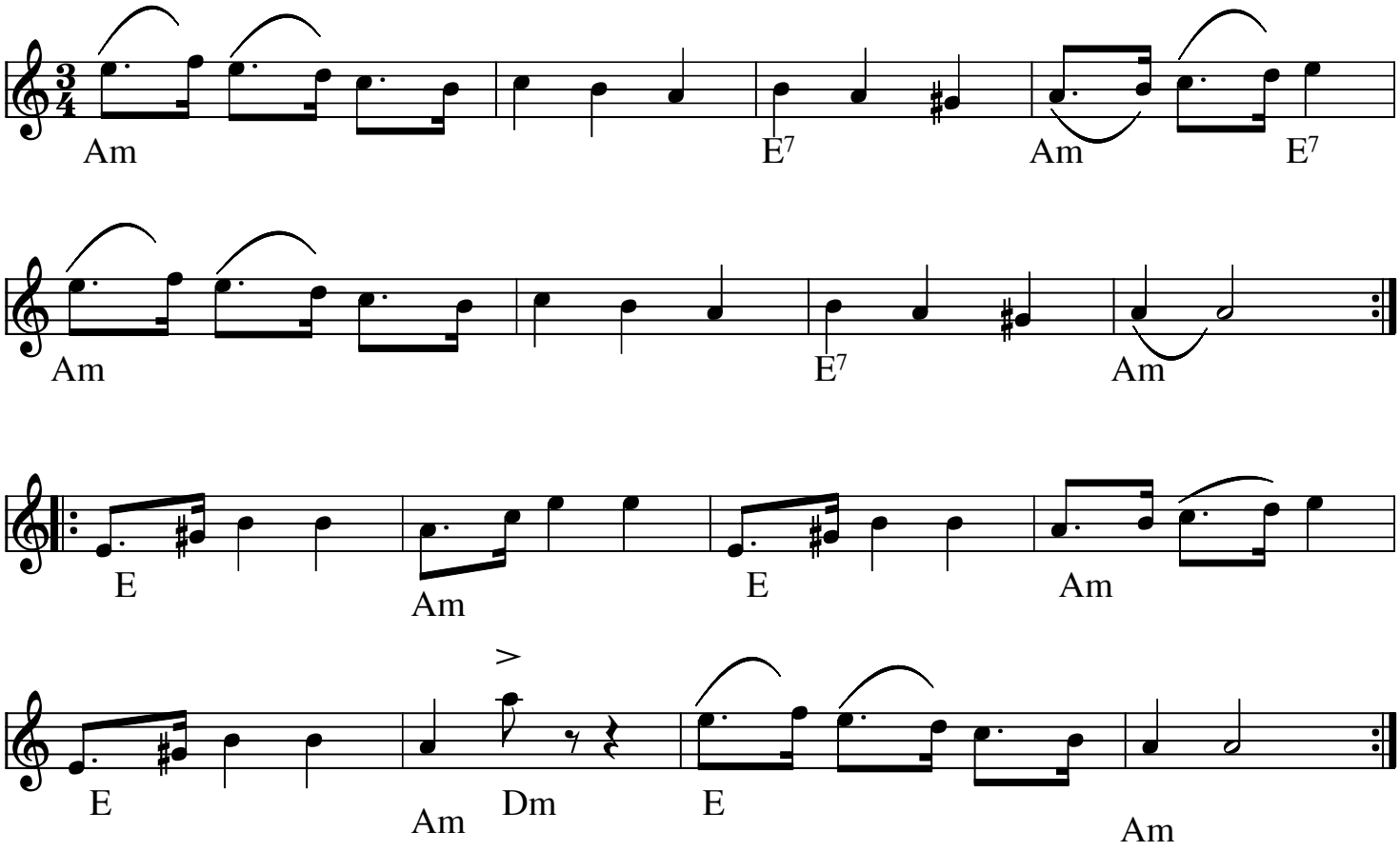

Hambo i A-moll (hambo) (S)

Arrangementet er lavet af Ole Søgaard

Node fra Folkets Hus Spillefolk: www.folketshus.dk (Filnavn: ha-amoll, node sidst revideret 30/1-2009)

Askerödshambon

Erik Nilsson, Askeröd

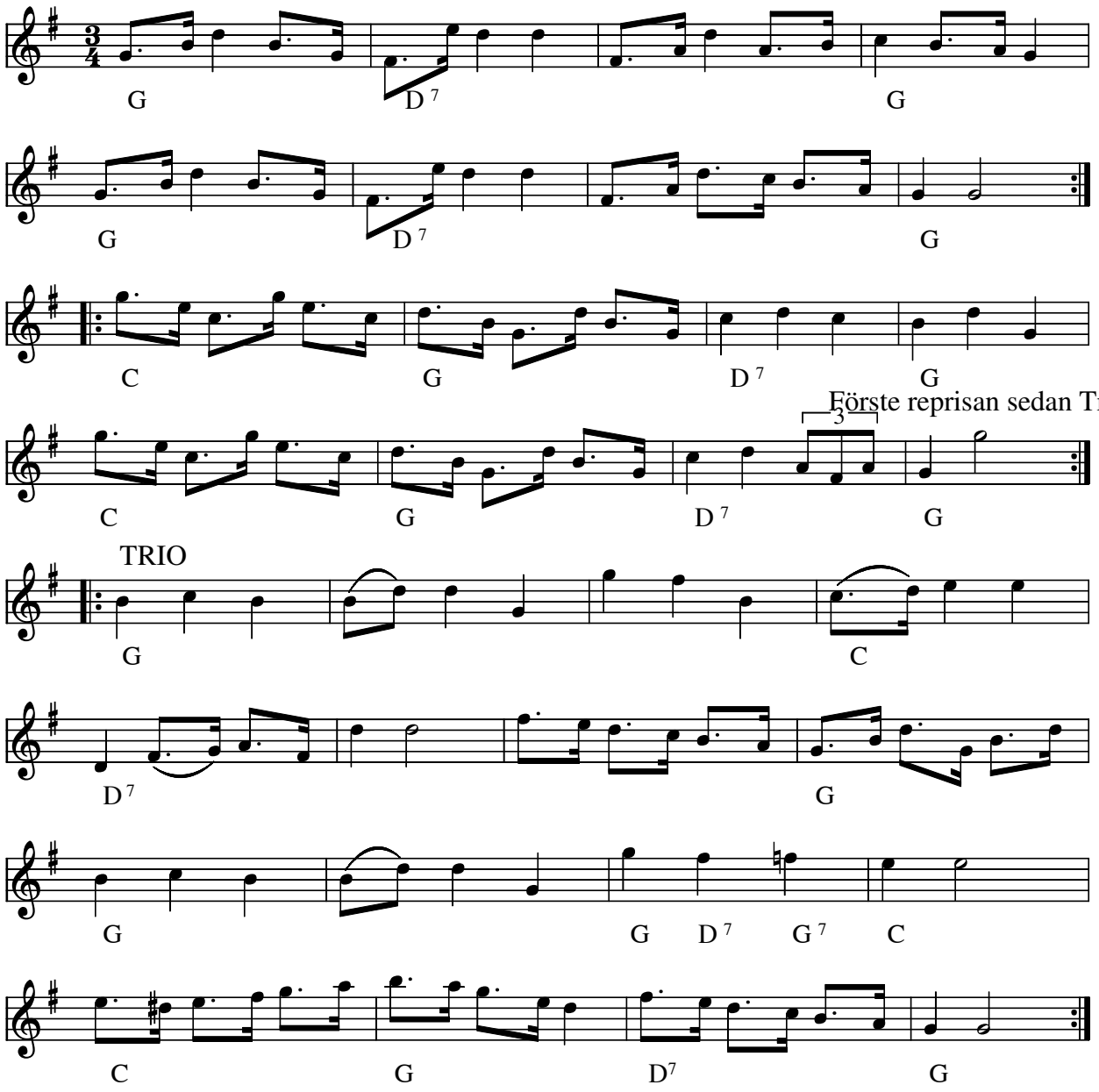

Askerödshambon (S)

Komponist: Erik Nilsson

Node fra JJ

Node fra Folkets Hus Spillefolk: www.folketshus.dk (Filnavn: ha-aske, node sidst revideret 19/1-2010)

Benigröten

Hambo

av Laif Carr

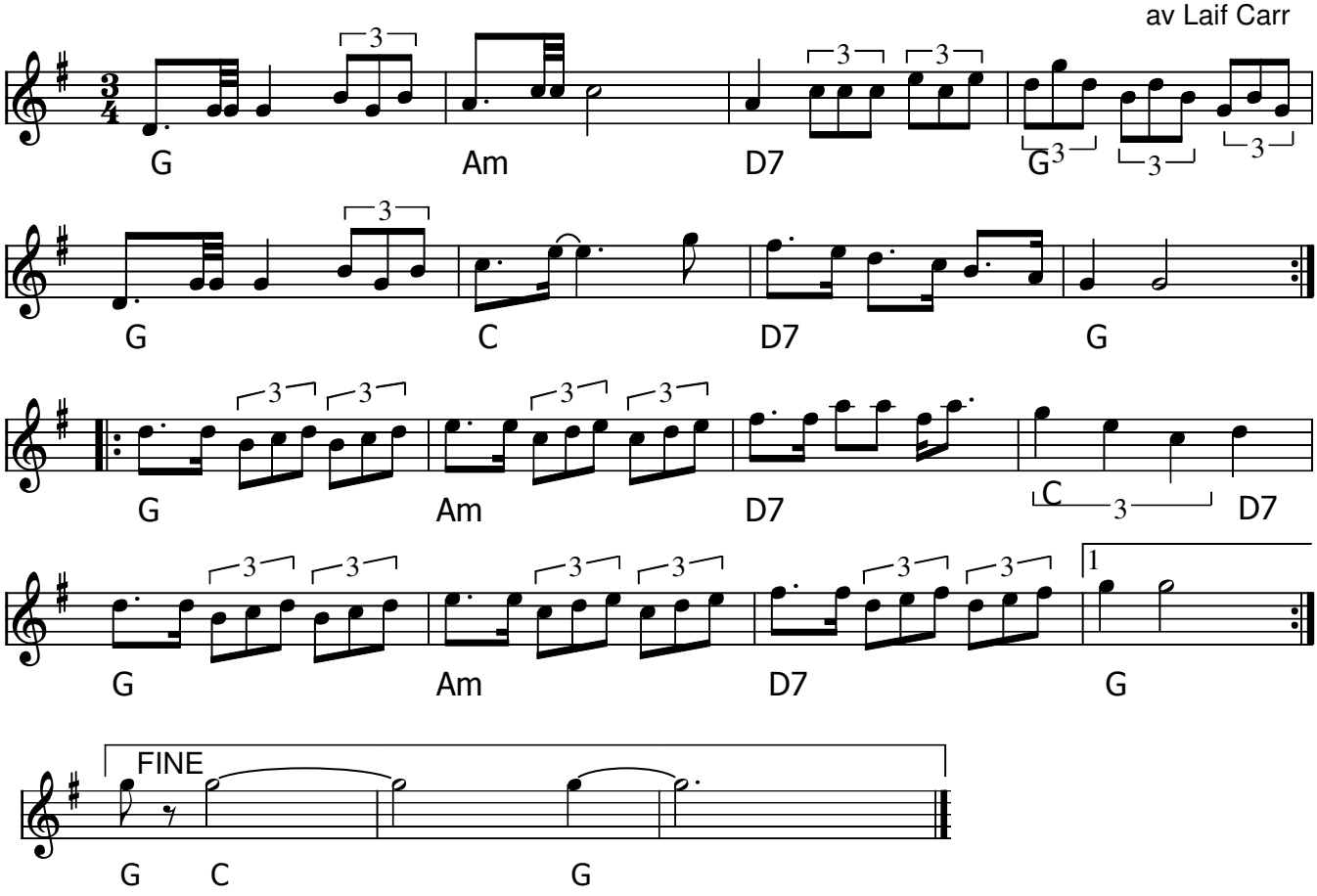

Benigröten (S) Hambo av Laif Carr

Node fra Folkets Hus Spillefolk: www.spillefolk.dk (Filnavn: ha-beni, node sidst revideret 11/2-2016)

Brors hambo

Bror Dahlgren, Skåne

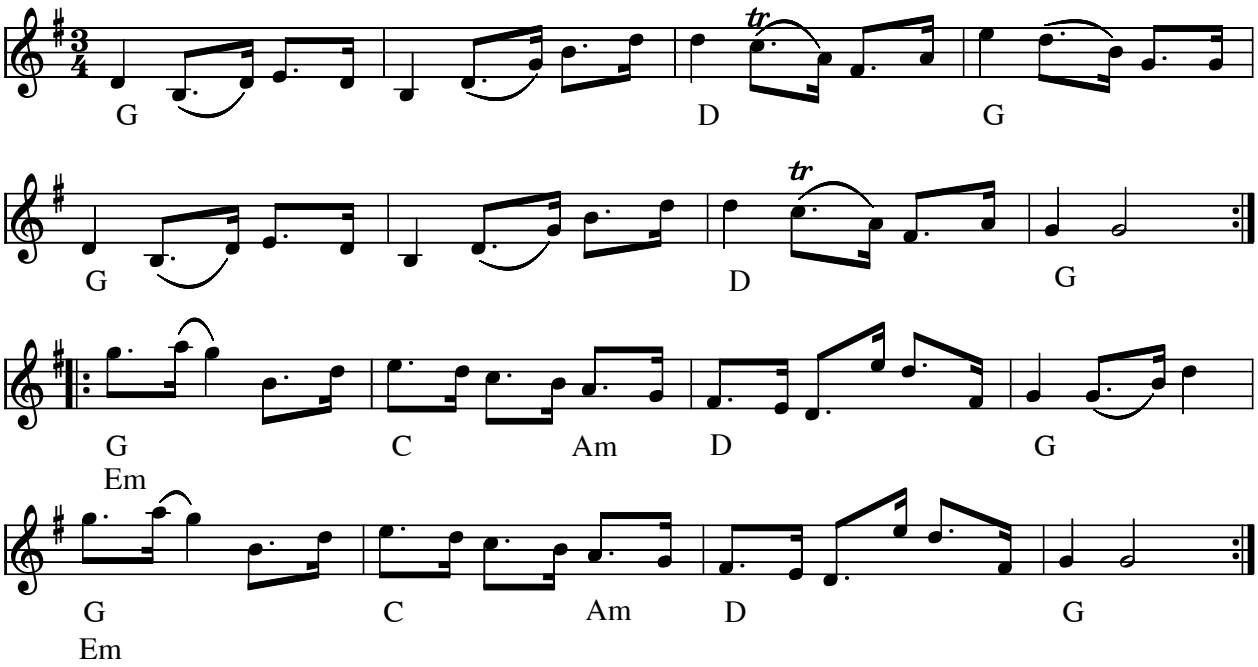

Brors Hambo (S) Komponist: Bror Dahlgren

Bror Dahlgren, född 1902, är en av dem som man med rätte kan kalla för traditionsbärare. Bror lärde sig at spela av Per Larsson Lindahl, Frännarp född 1849, som i sin tur hade oavbruten tradition längre tillbaks i tiden.

- CD: Folkets Hus - Spilletræf 2003.

Node fra Folkets Hus Spillefolk: www.spillefolk.dk (Filnavn: ha-brors, Lavet 24/9-2000 og sidst revideret 24/8-2013)

Polska efter Bryggare Viktor

Hambopolska

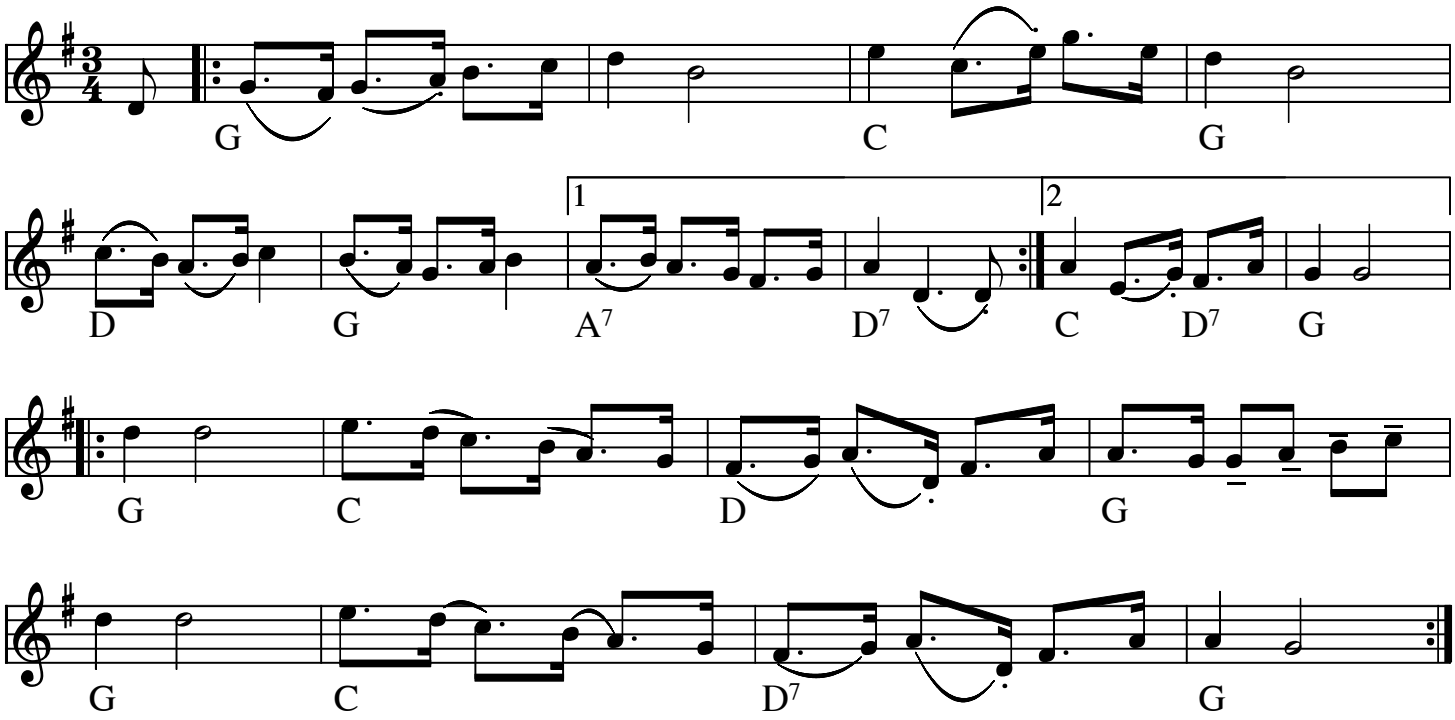

Bryggare Viktors Polska (S)

Kilde: Jørgen Jørgensen
Node fra Folkets Hus Spillefolk: www.folketshus.dk (Filnavn: ha-bryggareviktor, node sidst revideret 8/11-2008)

Egn: Medelpad,

Ceylons hambo

arr. Steen Jagd

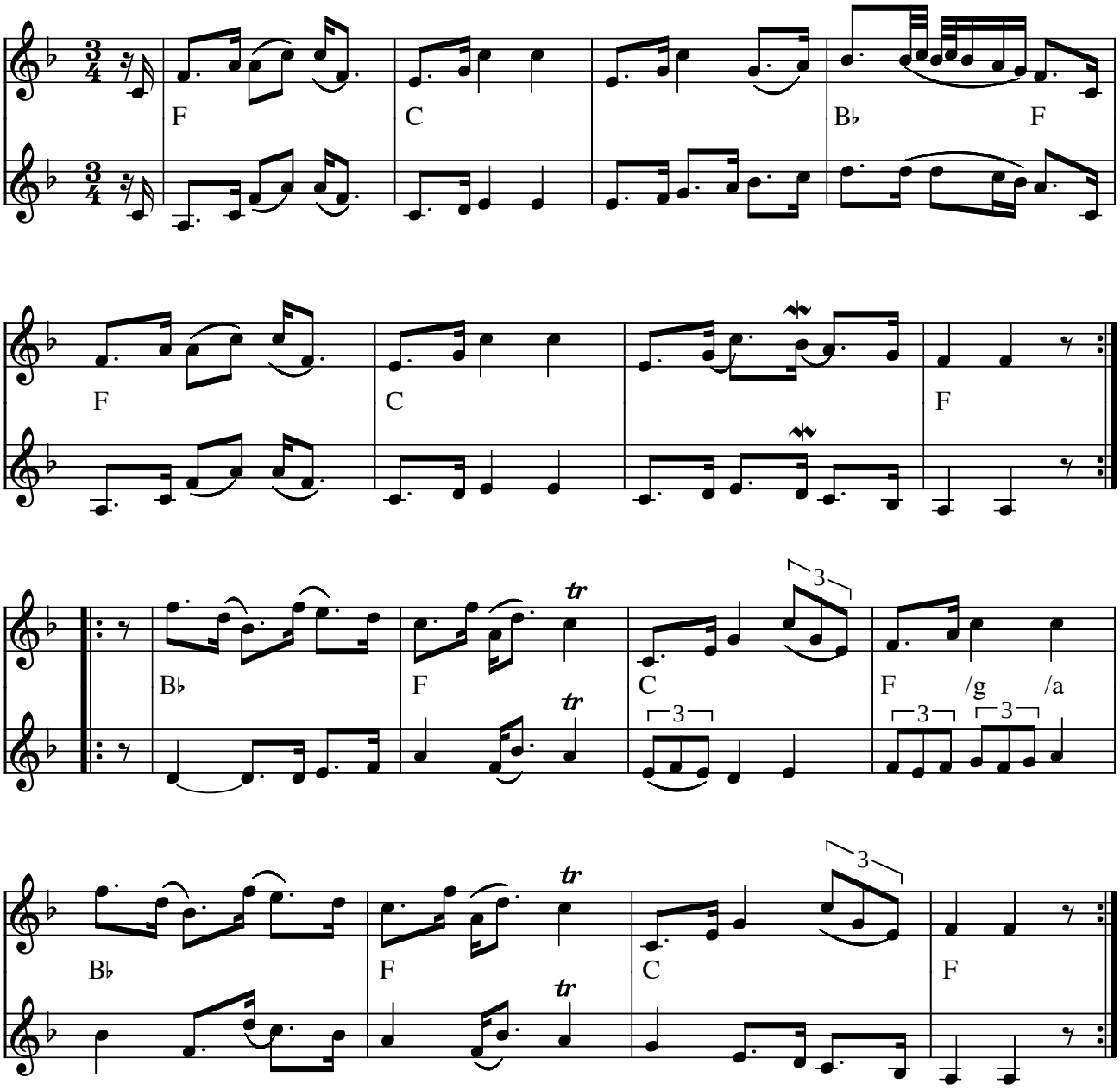

Ceylons hambo (S)

Arr. Steen Jagd

Kilde: Noteret efter indspilning af Steen Jagd
Node fra Folkets Hus Spillefolk: www.folketshus.dk (Filnavn: ha-ceylon, node og tekst sidst revideret 4/1-2006)

Ekeby polska

Hambo-mazurka

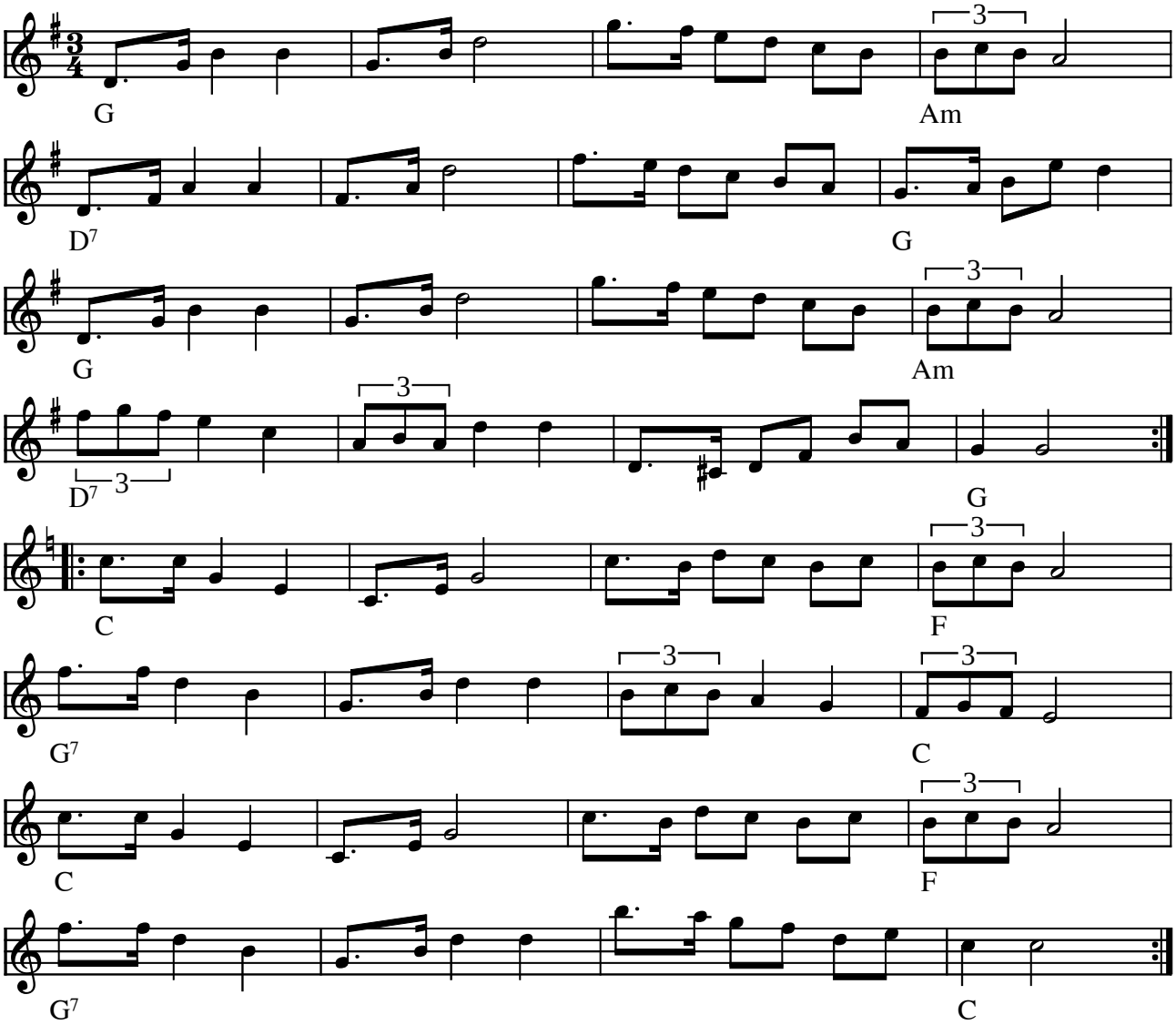

Ekeby polska Hambo-mazurka (S)

(Node fra Folkets Hus Spillefolk: www.folketshus.dk)

Fynsk Hambo nr. 1

Janet Vahl

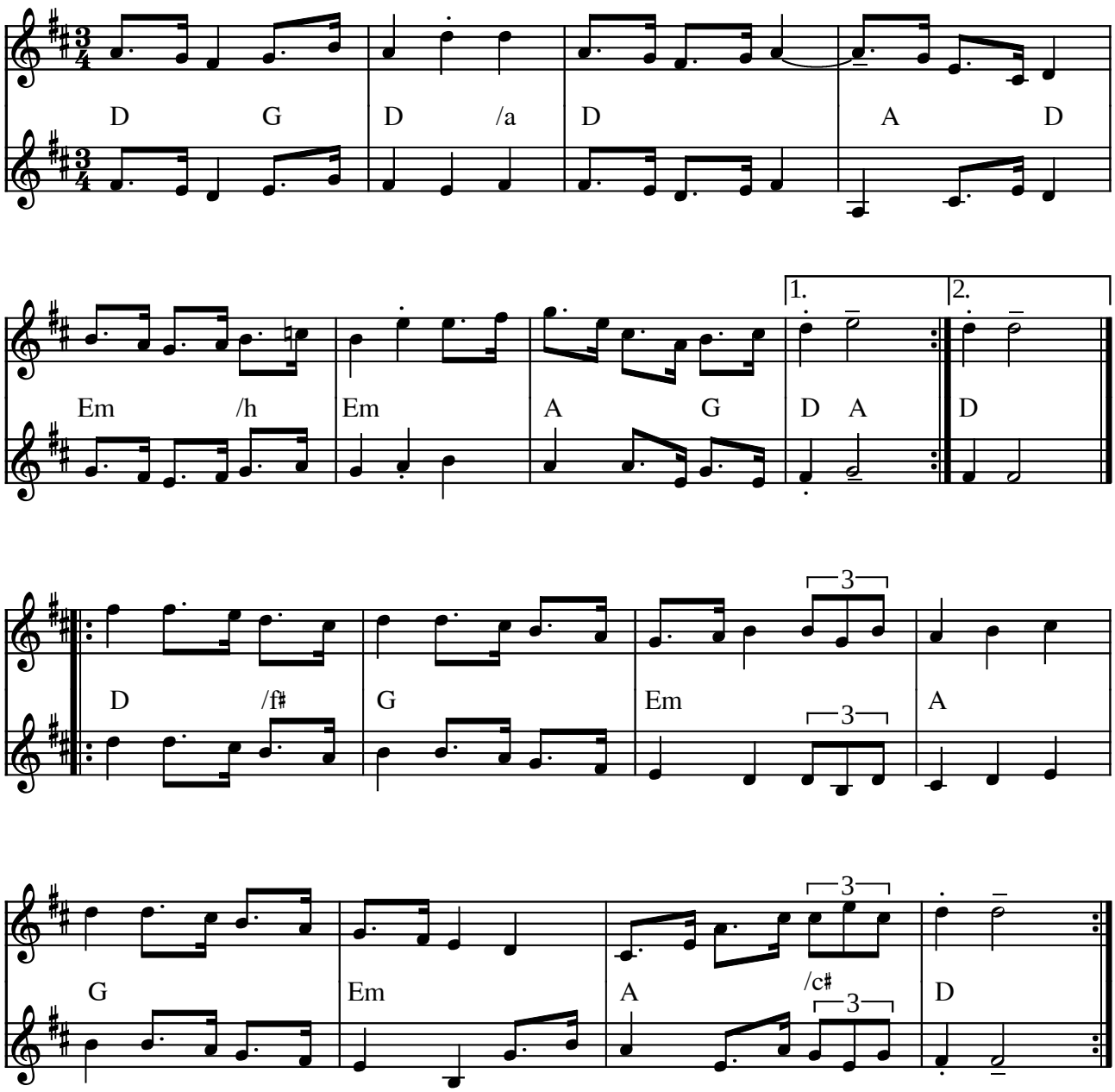

Fynsk Hambo nr. 1 af Janet Vahl (DK) 2002

(Node fra Folkets Hus Spillefolk: www.folketshus.dk)

Fynsk Hambo nr. 2

Janet Vahl

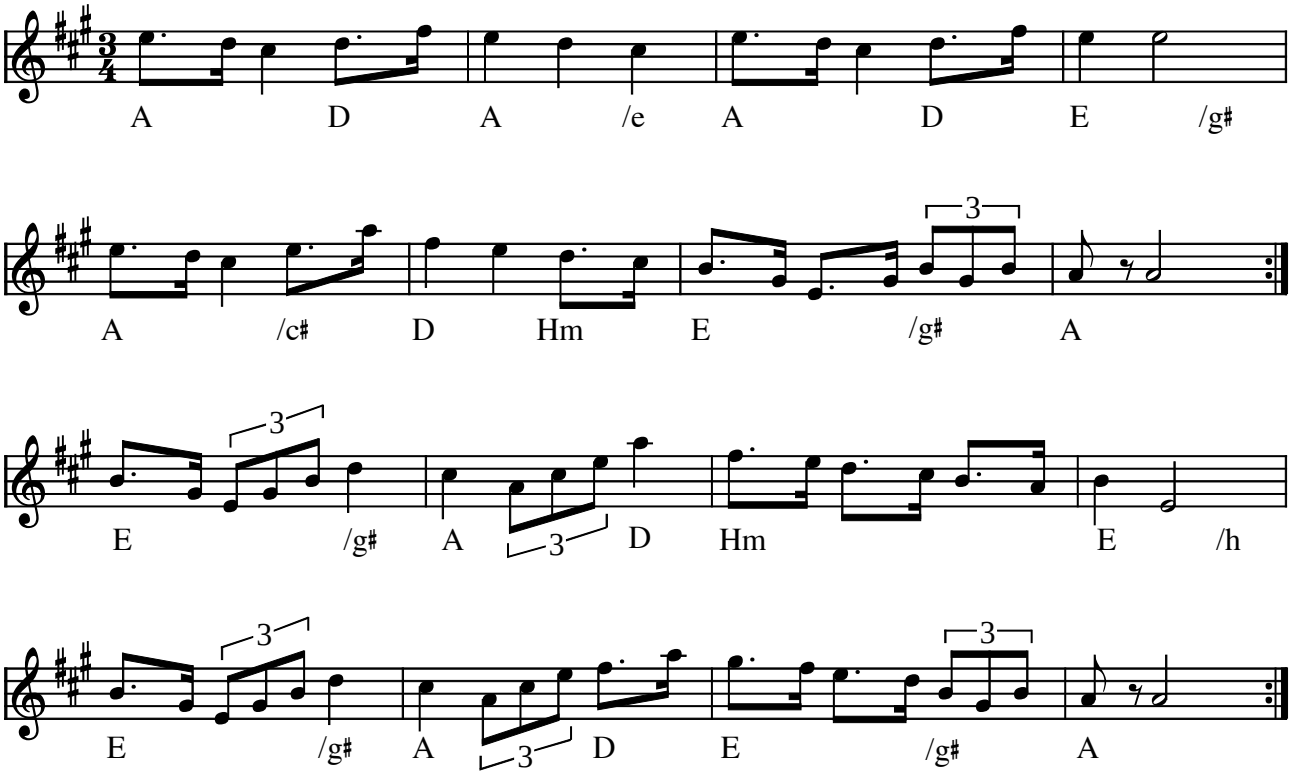

Fynsk Hambo nr. 2 af Janet Vahl (DK) 2002

(Node fra Folkets Hus Spillefolk: www.folketshus.dk)

Hambo på Logen

Karl Salomonsson, Falkenberg i Halland

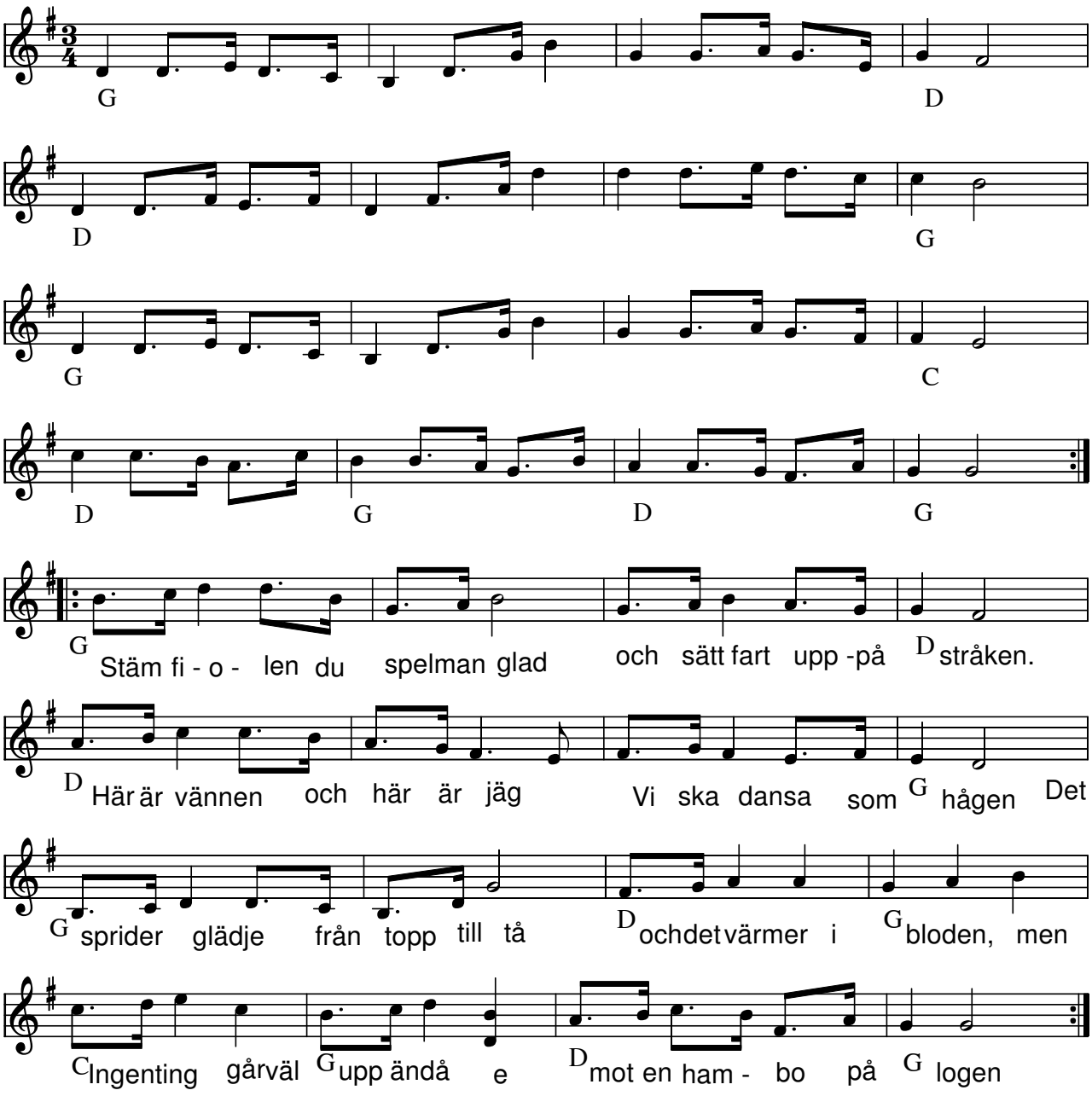

Hambo på logen (S) af Karl Salomonsson

Karl Salomonssons vän och gamla barndomskamrat Anna-Fina Wahlin skrev text till denna melodi är Karl. Byggd på beskrivningen av hur det gick till när Karl träffade sin hustru.

Indspillet på:

- LP: Forsmark III, OSC-109 (1982)

Node fra Folkets Hus Spillefolk: www.spillefolk.dk (Filnavn: ha-hamlog, Lavet 25/4-2005 og sidst revideret 19/3-2014)

Egn: Halland,

Havfruens Hambo

Janet Vahl 91

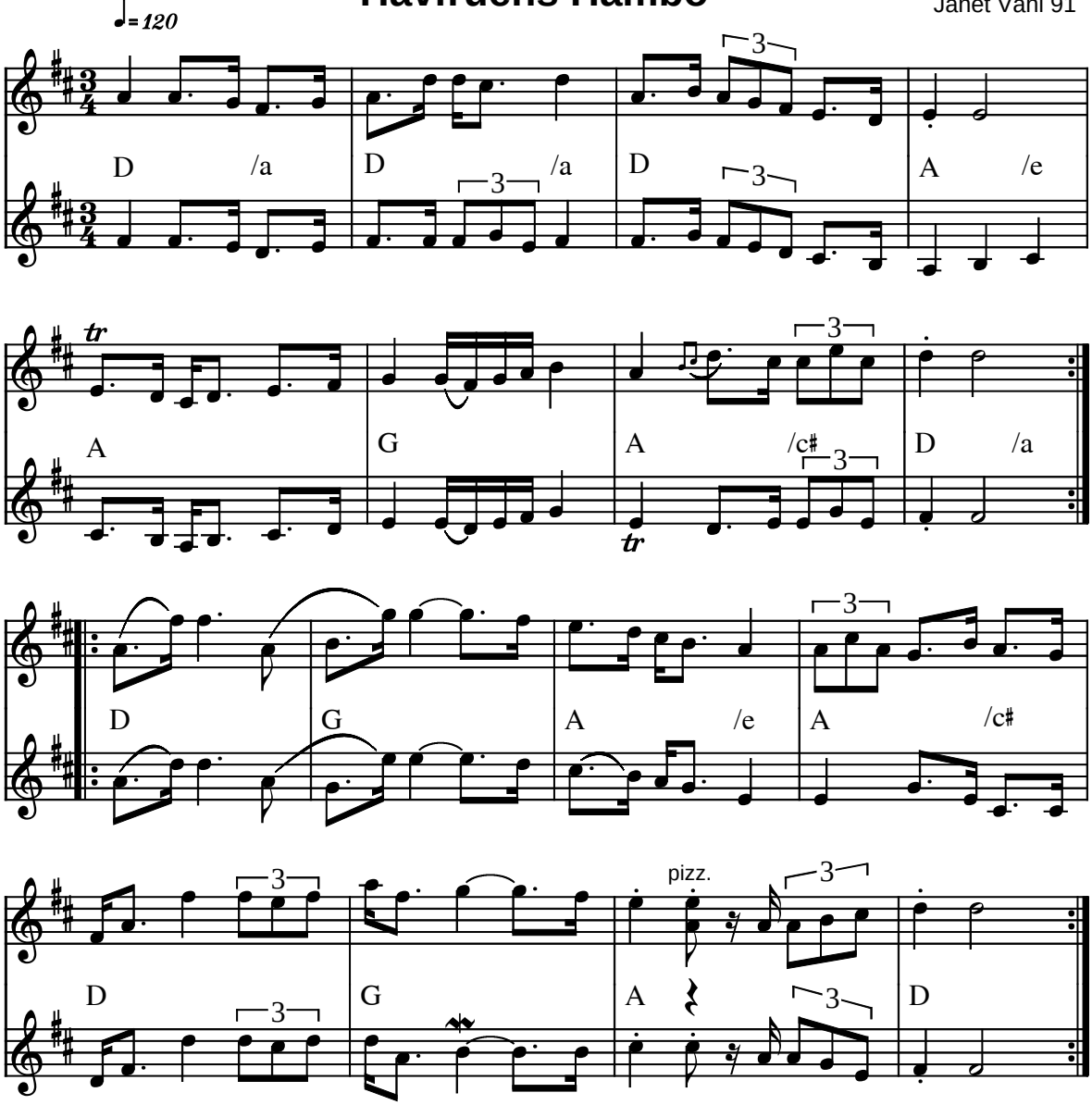

Havfruens hambo af Janet Vahl (DK) 1991

CD og nodehæfte kan bestilles på tlf. (+45) 62 80 09 11

Indspillet på:

- CD: Mellem Himmel og Jord (JVCD1-99)

(Node fra Folkets Hus Spillefolk: www.folketshus.dk)

Horgalåten

hambo

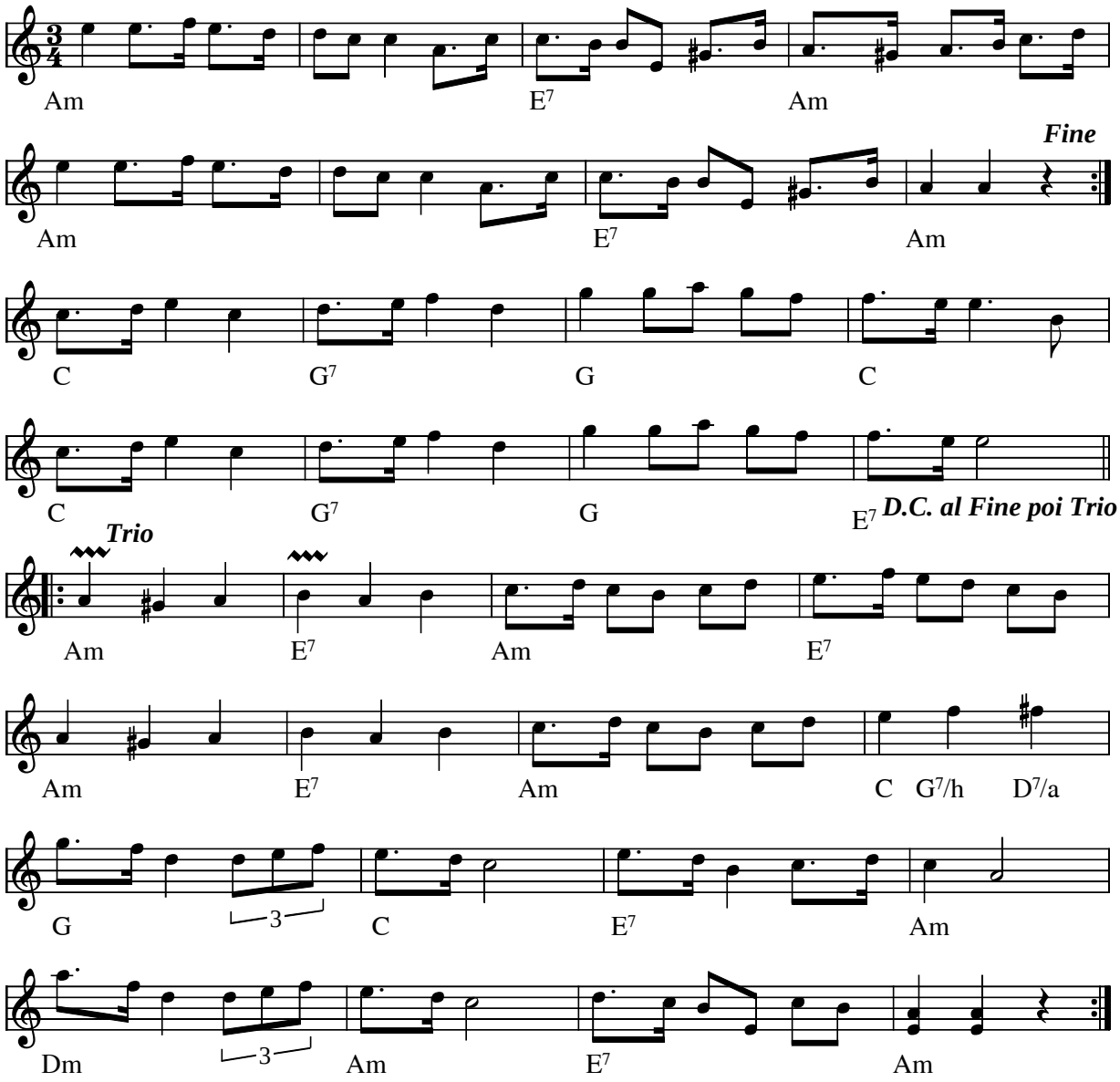

Horgalåten (hambo) (S)

Indspillet på:

- CD: Jonas Olsson & Örjan Hans-Ers "Vid foten av klacken" (A.B.R. CD 457 1993)

Kilde: Hennings noder
Node fra Folkets Hus Spillefolk: www.folketshus.dk (Filnavn: ha-horga, node og tekst sidst revideret 18/1-2004)

Ingrid Dardels polska

Evert Taube

(transp.fra F-dur)

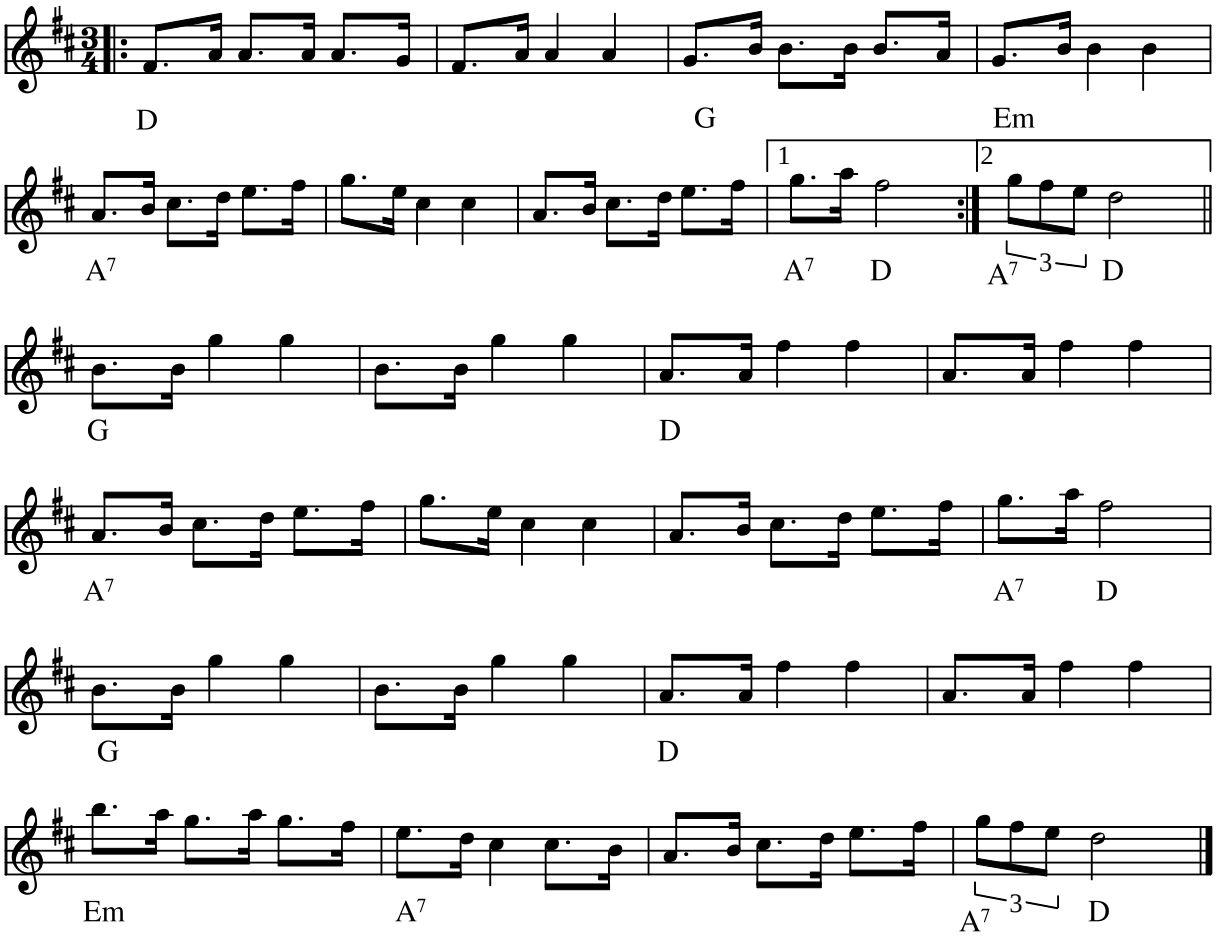

Ingrid Dardels polska af Evert Taube (S)

Node fra Folkets Hus Spillefolk: www.spillefolk.dk (Filnavn: ha-ingriddardels, Lavet 19/6-2003 og sidst revideret 19/12-2011)

Polska / Hambo

e. Anders Johnsson (Bryggarn)

Hälsingland, Delsbo

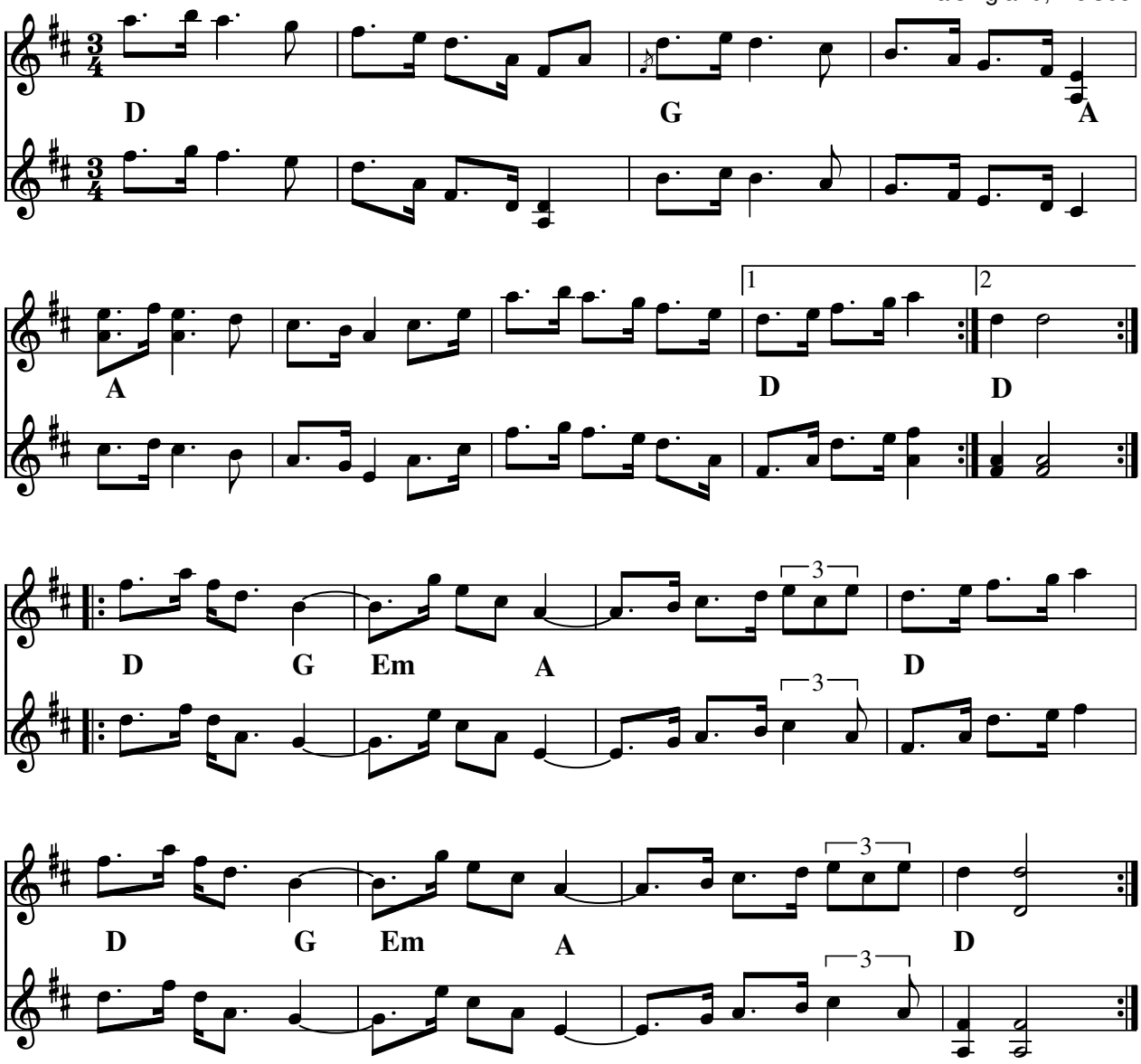

Polska / **Hambo e. Anders Johnsson** (S) Hälsingland

Node fra Folkets Hus Spillefolk: www.spillefolk.dk (Filnavn: ha-johns, node sidst revideret 7/11-2012)

Jänta å ja

(en ting er vis)

Svensk hambo (mazurka)

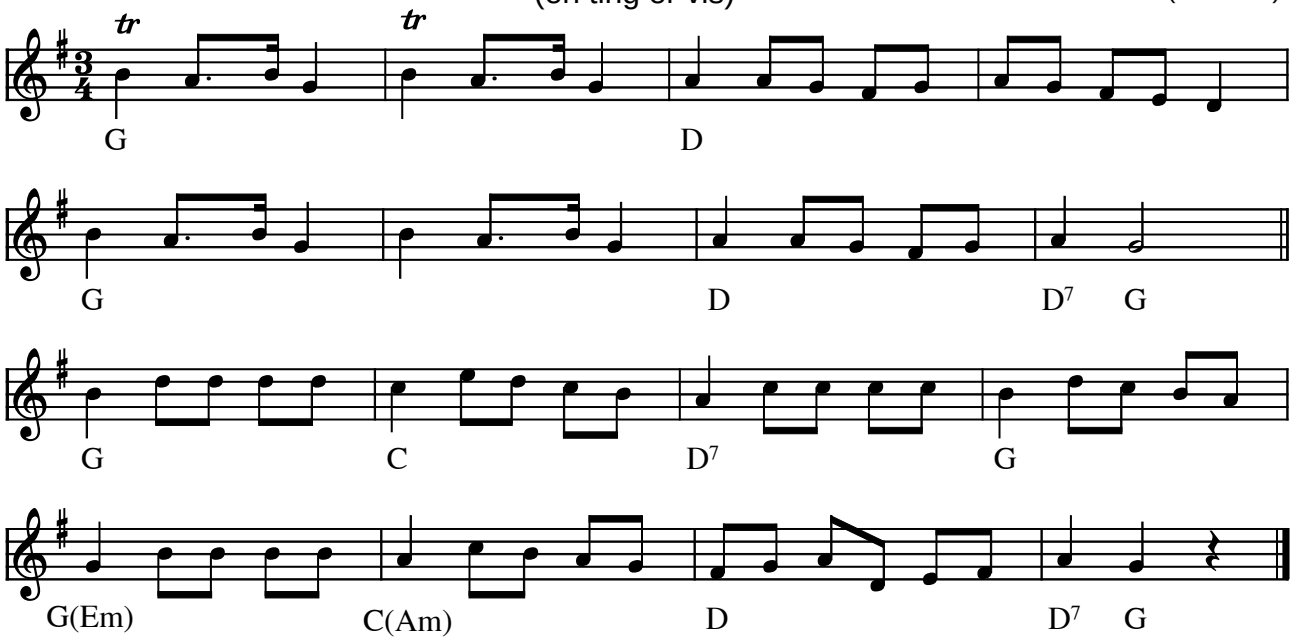

Jänta å ja (Hambo eller mazurka) (en ting er vis) (S)

Den danske tekst til første linje lyder i al sin gribende enkelhed:

En ting er vis, en ting er vis,
har man drukken bajer' ska' man ud og pis

(Node fra Folkets Hus Spillefolk: www.folketshus.dk)

Karis Pers Polska

Rättvik

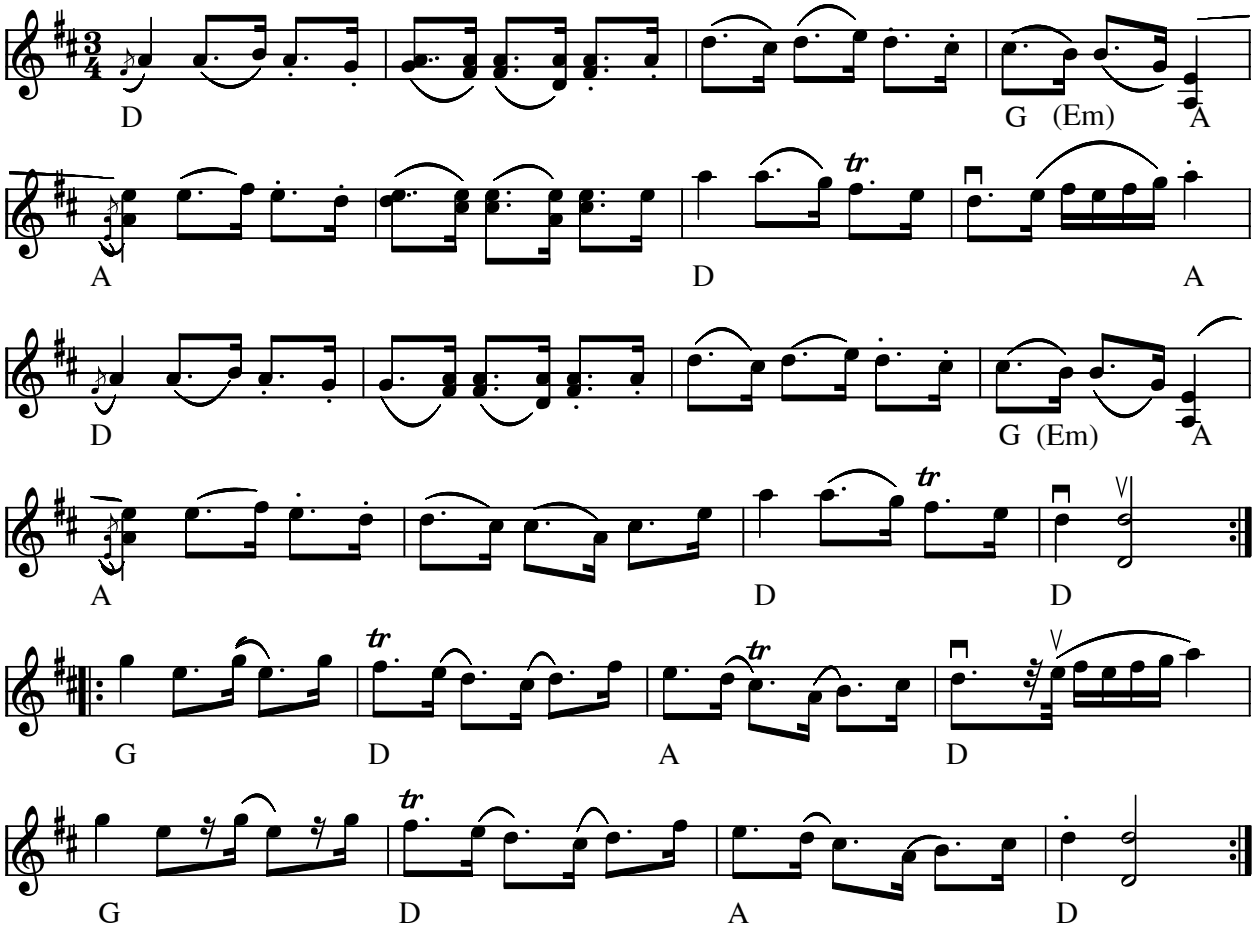

Karis Pers Polska (hambo) Dalarna(S)

Optegnet af Anders Sparf.

Node fra Folkets Hus Spillefolk: www.folketshus.dk (Filnavn: ha-karis, node sidst revideret 3/6-2010)

Flere Egne: Rättvik, Dalarna, Österdalarna

"Kinda" hambo

e. Lars i Svarven

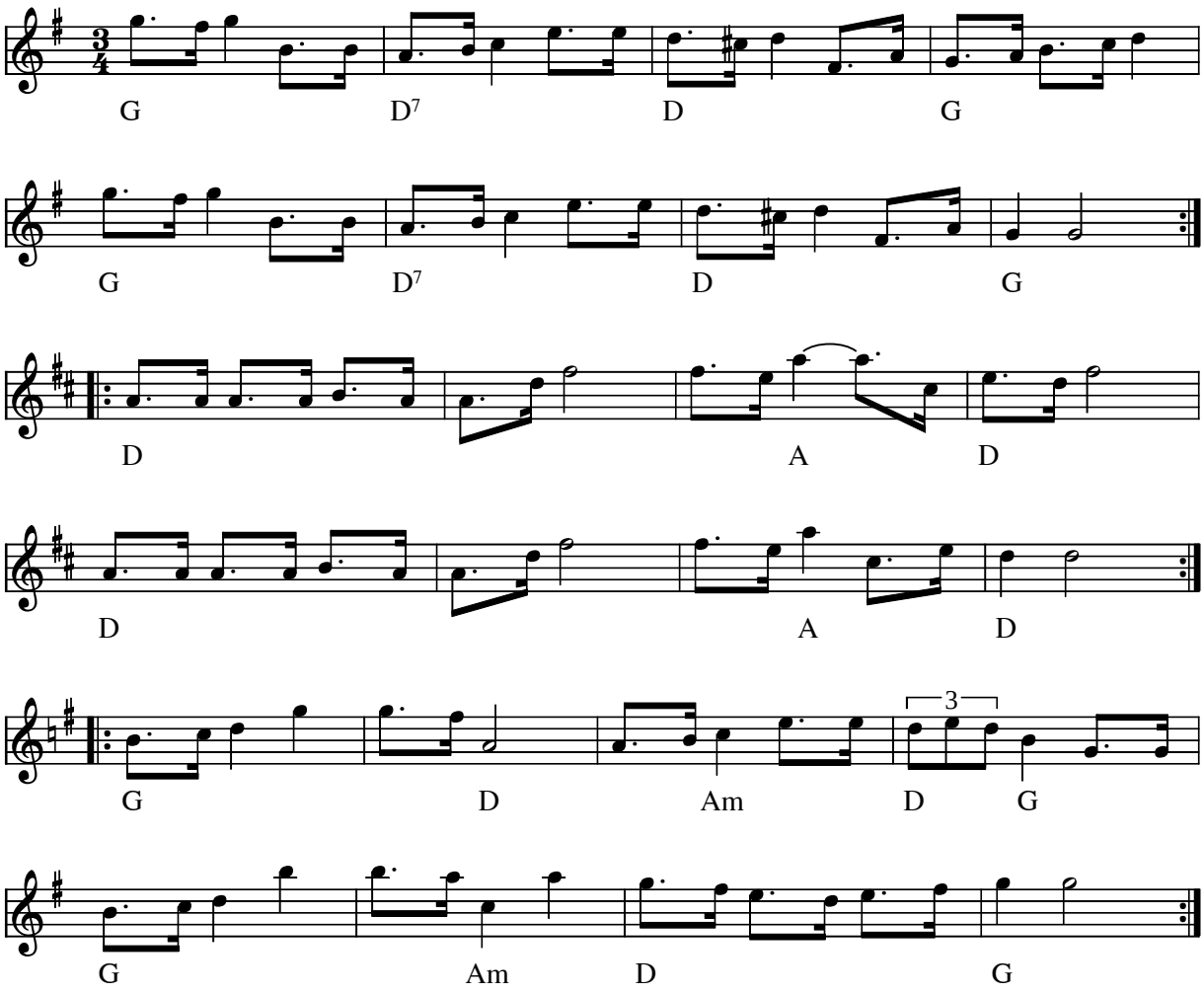

"Kinda" hambo e. Lars i Svarven (S)

Indspillet på:

- CD: Klintetten "Dansbart" (KLCD 1 1994)

Kilde: Noteret fra CD af Erik M. Henriksen
Node fra Folkets Hus Spillefolk: www.folketshus.dk (Filnavn: ha-kinda, node og tekst sidst revideret 8/7-2003)

Hambo e. Lasse i Svarven

arr.: Christer Samuelsson

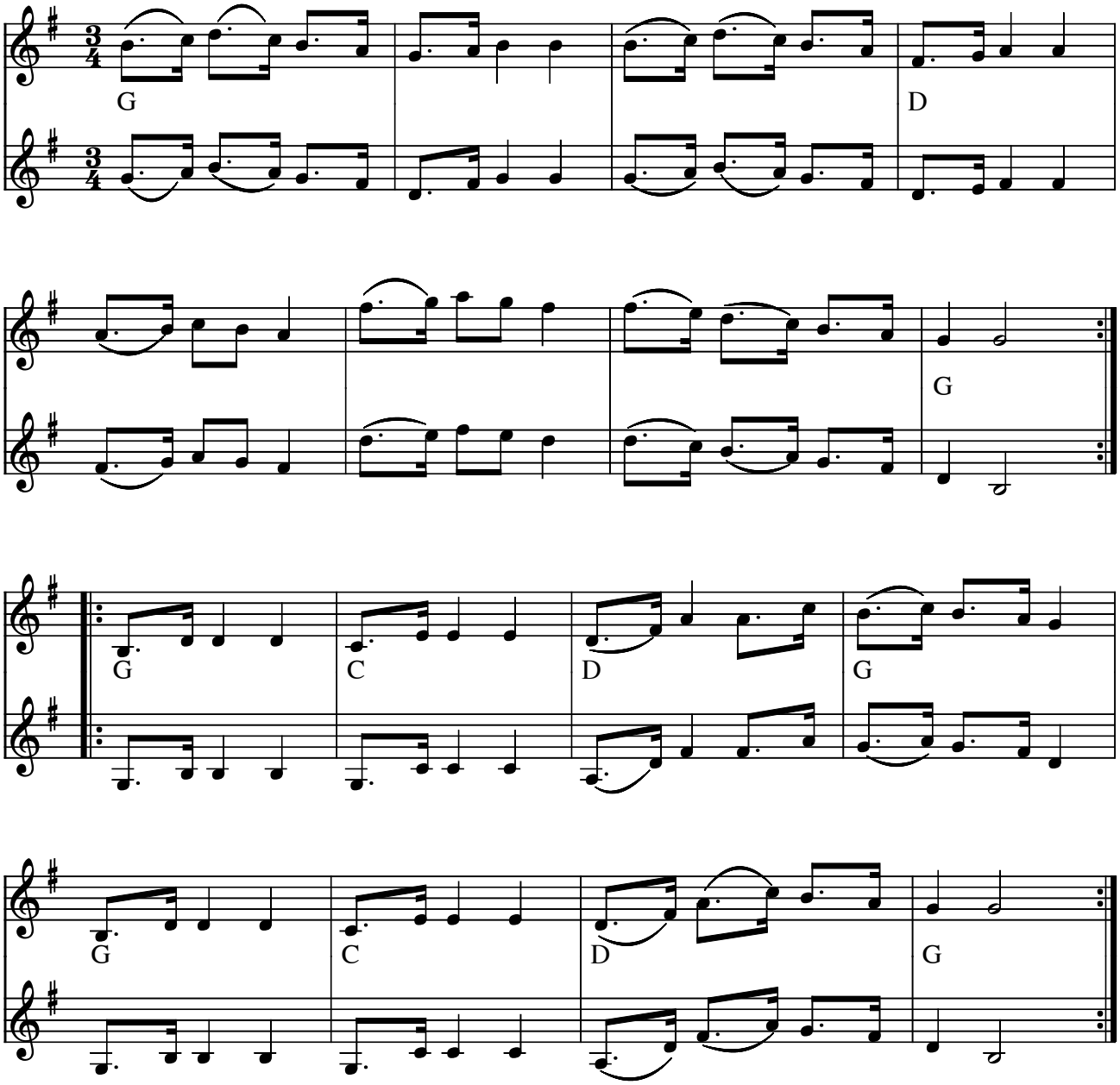

Hambo e. Lasse i Svarven (S)

Kendes også som "Hamburgska efter Lasse i Svarven". En variant er set, hvor 1. og 2. takt i 2. reprise er:
hcdd | cdee (og samme i reprisens 5. og 6. takt)
Lasse i Svarven levede 1874 - 1923 i Västervik, Sverige. Arr.: Christer Samuelsson

Indspillet på:

- CD "Amerikanar'n" Klintetten KLCD3 (2005)

Kilde: Nodekopi mærket "Christer Samuelsson 2005" med håndskrevne becifringer
Node fra Folkets Hus Spillefolk: www.folketshus.dk (Filnavn: ha-lasseisv, tekst sidst revideret 22/2-2006)

Liten Karin

polska (hambo)

e. Röjås Erik Andersson

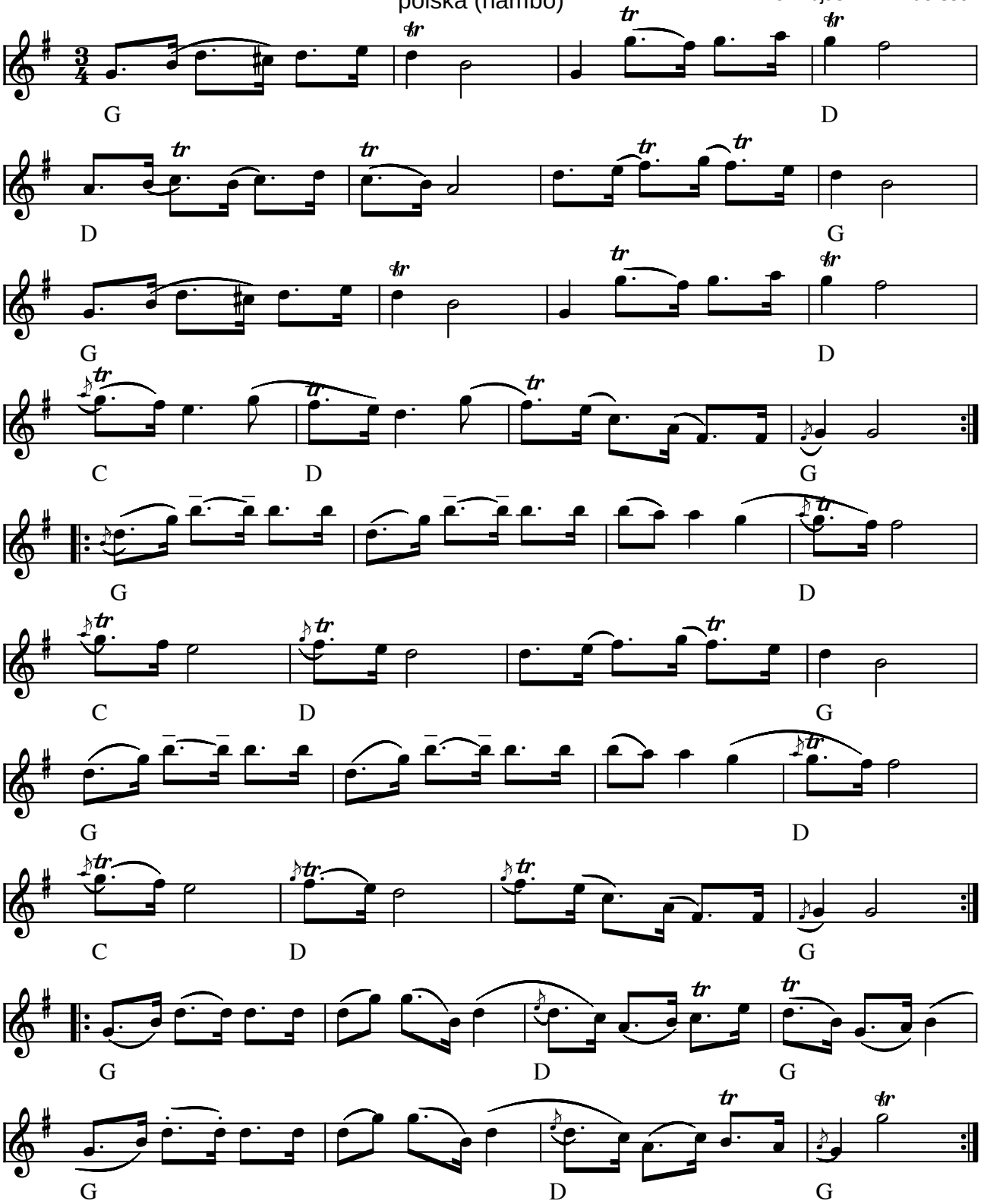

Liten Karin (hambo) e. Röjås Erik Andersson (S)

Er oprindelig en polska, men som andre Boda-polskaer er den blevet en populær hambo.
I Folkets Hus (og mange andre steder . . .?) spilles 3. rep. ikke.
(I "Låtar från Dalarna" angives titlen som "Liten . . . Karin" (texten ej lämpad föt tryck) - er der mon nogen som kender den fulde titel ???)

Kilde: Låter fr. Dalarna 253, Uppt. Röjås Jonas
Node fra Folkets Hus Spillefolk: www.folketshus.dk (Filnavn: ha-litenk, node og tekst sidst revideret 10/11-2002)

Hambo från Lomträsk

e. Algot Johansson

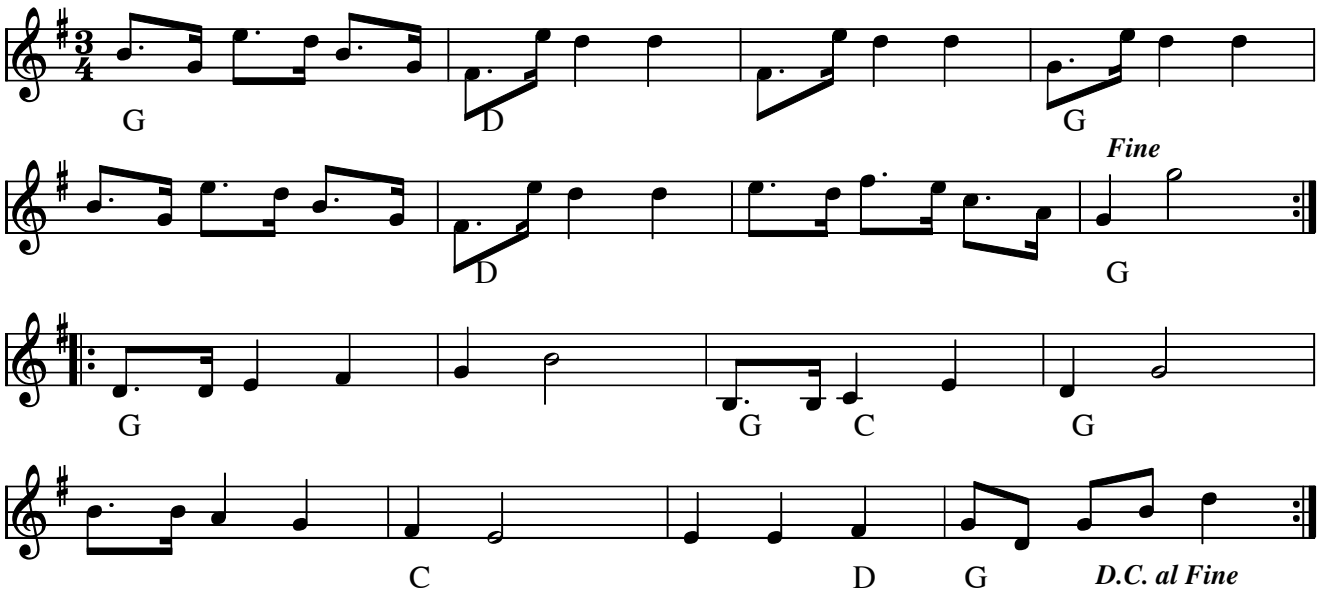

Hambo från Lomträsk e. Algot Johansson(S)

Indspillet på:

LP: Norrlåtar: Meikäläisia - Folk som vi (Manifest MAN 006 1976)

Node fra Folkets Hus Spillefolk: www.spillefolk.dk (Filnavn: ha-lomtrask, Lavet 25/4-2005 og sidst revideret 1/7-2016)

Egn: Lappland,

Majas hambo

Af Nils G. Hedlund, Hälsingland

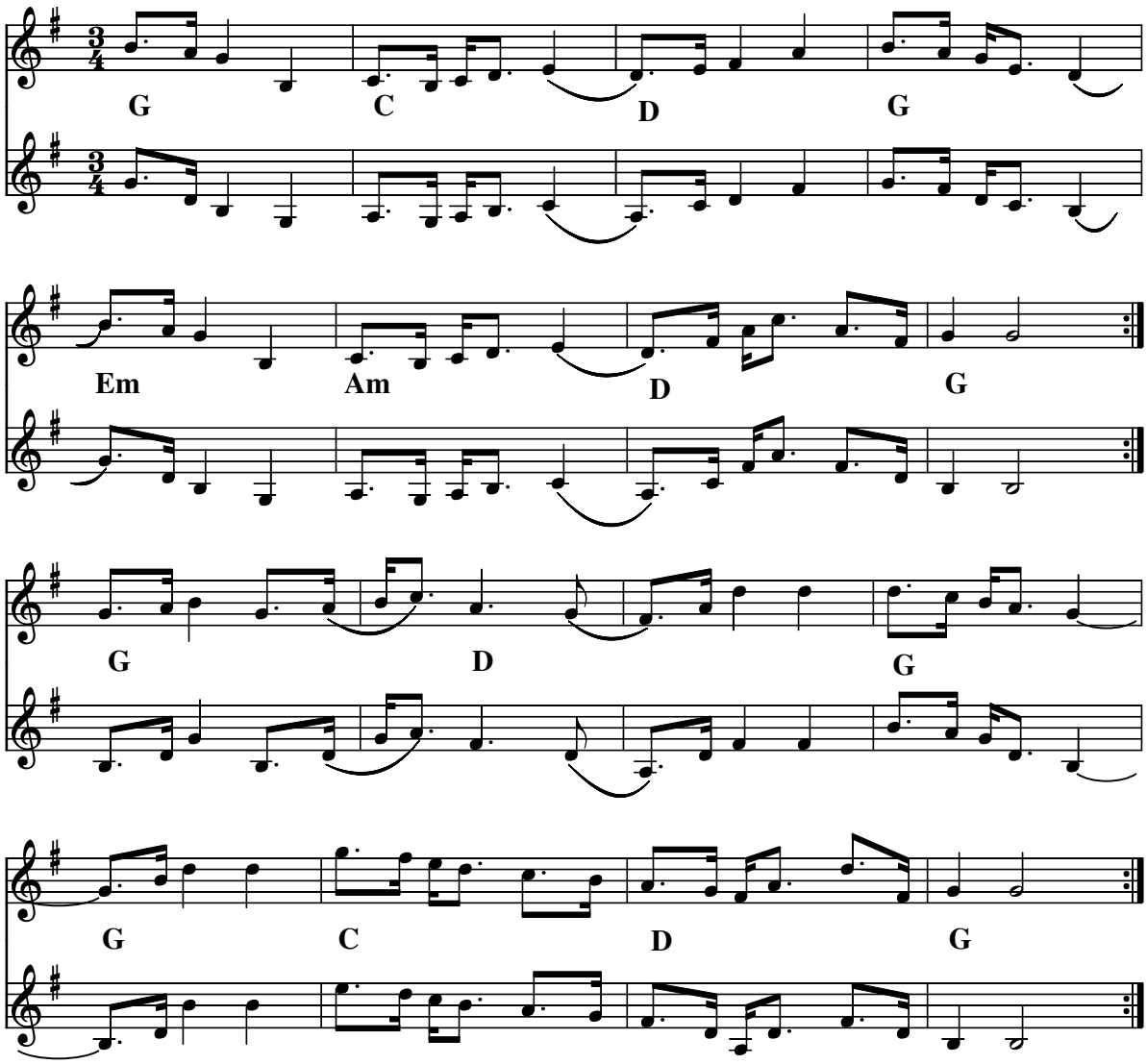

Majas hambo (S) Komponist: Nils G. Hedlund , Bollnäs-Hälsingland

Node fra Folkets Hus Spillefolk: www.spillefolk.dk (Filnavn: ha-maja, node sidst revideret 6/11-2012)

Marknads hambo

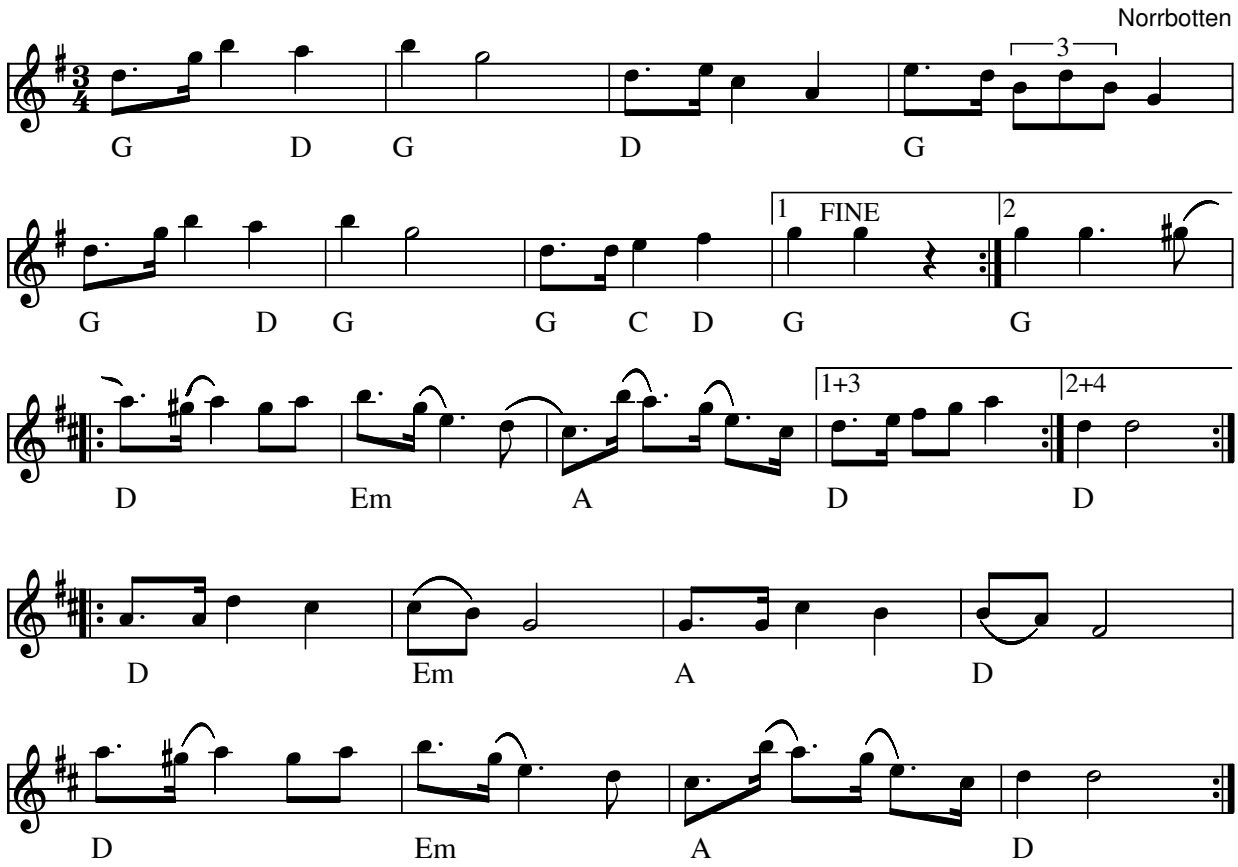

Marknads hambo (S) Norrbotten

- LP: J.P. Nyströms Kallvattudans 1981 (MAN 22)

Node fra Folkets Hus Spillefolk: www.spillefolk.dk (Filnavn: ha-markna, node sidst revideret 21/4-2011)

Kirstens Hambo

Tilegnet Kirsten Møbius

Jørgen Sten Andersen

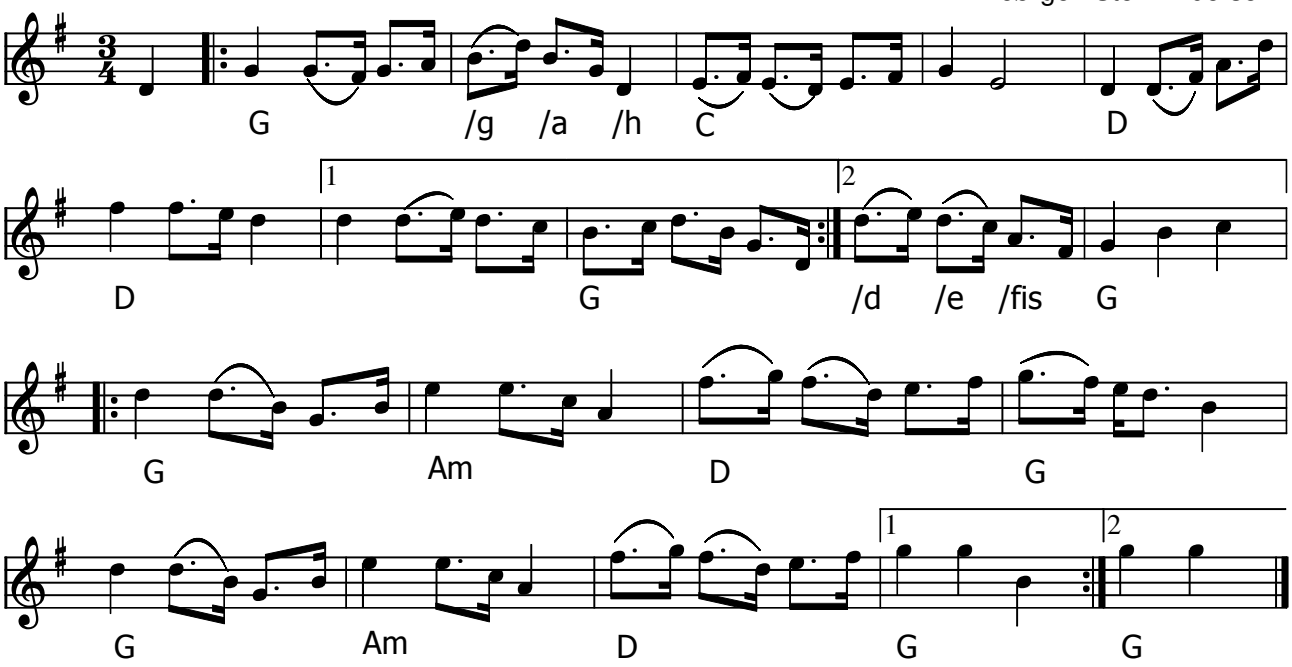

Kirstens Hambo (DK) Melodiskriver Jørgen Sten Andersen, Jyllinge

Node fra Folkets Hus Spillefolk: www.spillefolk.dk (Filnavn: ha-mbius, node sidst revideret 3/4-2016)

Möllevångshambo

av Assar Bengtsson (1909-2004)

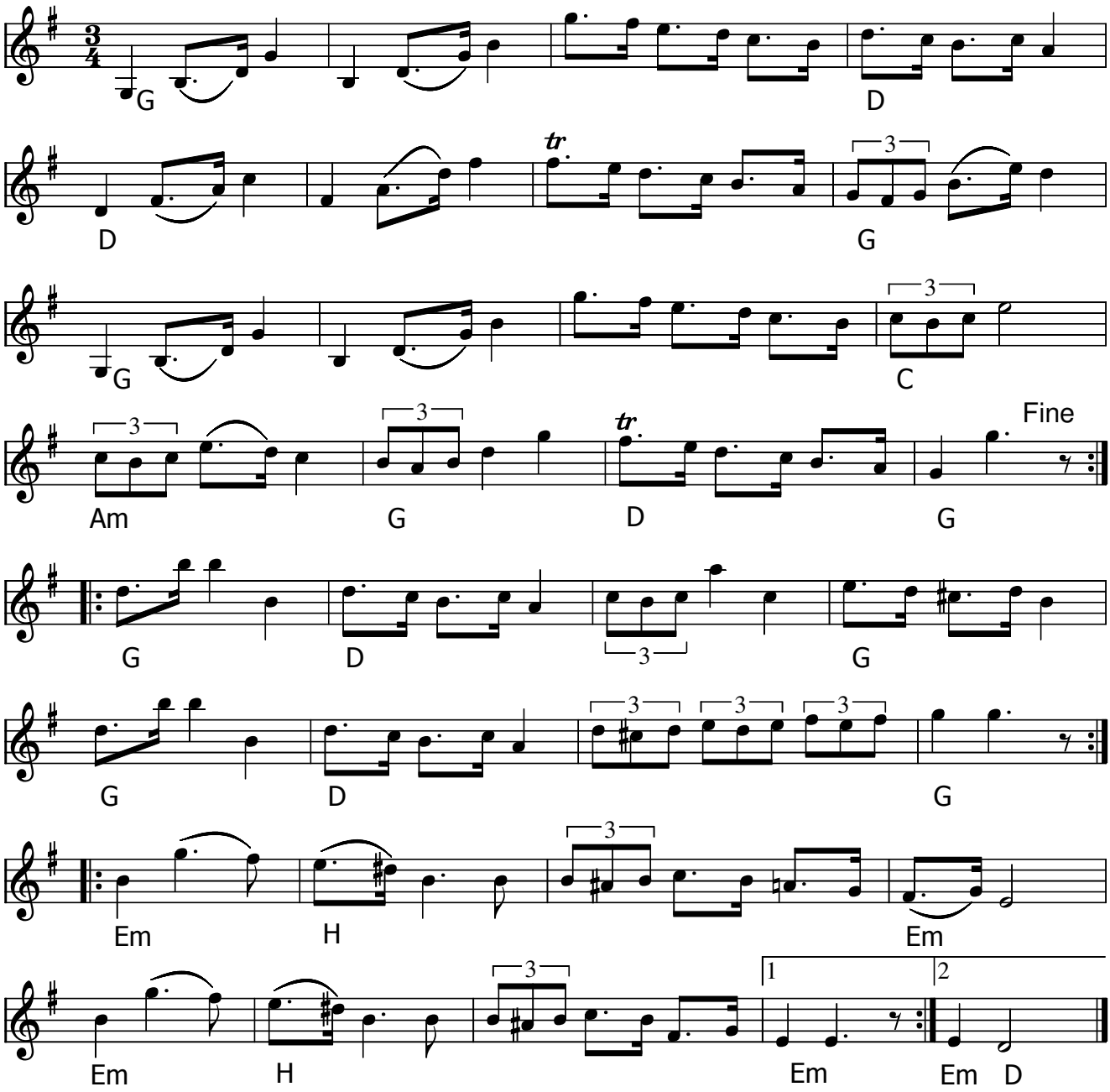

Möllevångshambo (S) av Assar Bengtsson

Spelmannen Assar Bengtsson (1909-2004) föddes i Hököpinge utanför Malmö i Skåne. Hans mor sjöng och hans far spelade flöjt. Morfadern var spelmannen Ludvig Thulin. Vid åtta år började Assar Bengtsson spela fiol; han spelade även på träskofiol. Familjen flyttade till Malmö och Bengtsson lärde känna spelmanskollegan Carl-Erik Berndt, som han sedan ofta spelade tillsammans med. Assar Bengtsson var även en stor berättare. Han blev riksspelman 1964 och fick Zorns guldmärke 1974.

Assar Bengtsson spelade och turnerade med sin son Staffan med sina träskofioler och fioler under hela 1980- talet och en bit in på 1990- talet. De har också en del gemensamma framträdanden i SVT och en del inspelningar på Radio Malmöhus.

Node fra Folkets Hus Spillefolk: www.spillefolk.dk (Filnavn: ha-mzzllevzzzng, node sidst revideret 4/11-2016)

Nyårsvaka

hambo af Selim Bengtlars
e. Kalle Almlöf

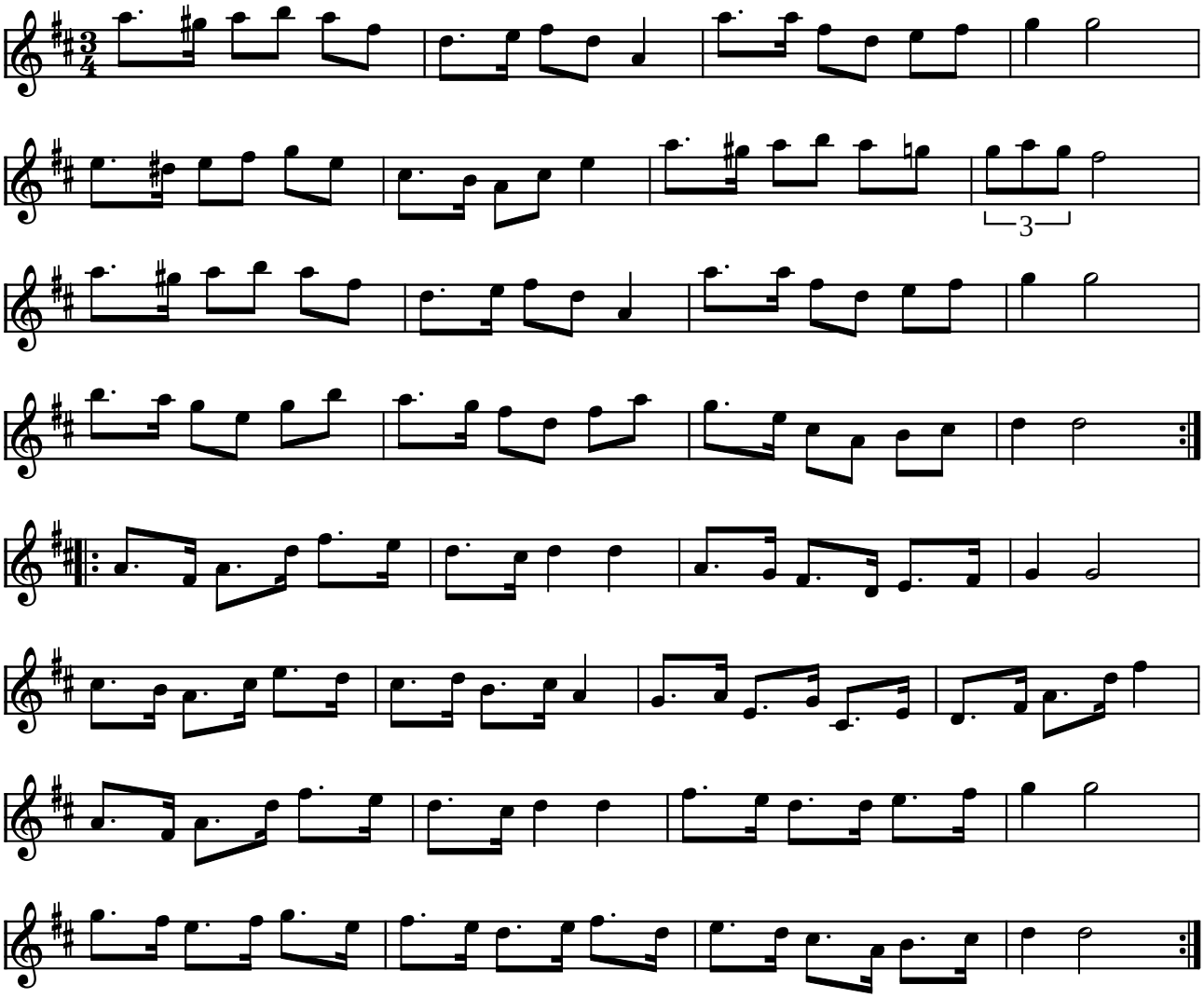

Nyårsvaka (hambo) af Selim Bengtlars (S)

(Node fra Folkets Hus Spillefolk: www.folketshus.dk)

"Pling-Plong" hambo

e. Lennart Östblom

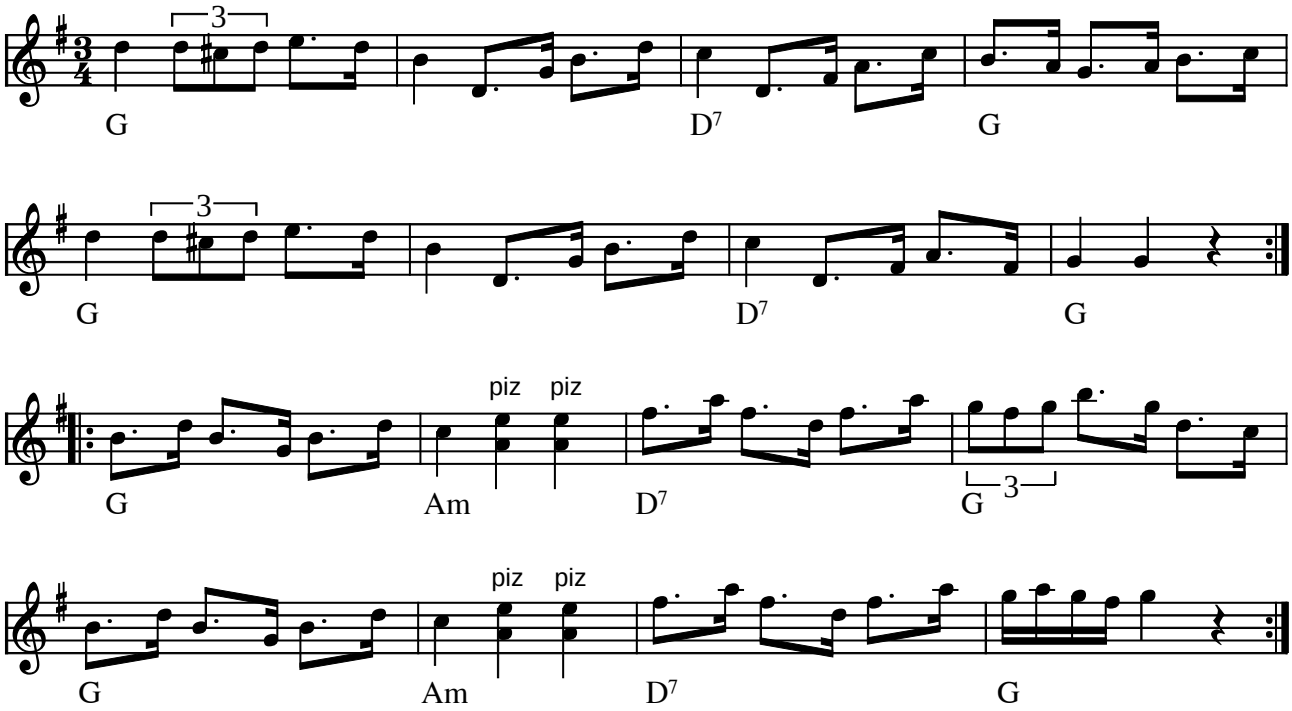

Pling-Plong hambo Gästrikland (S)

Lennart lavede et par "stunts":
- Ændre piz-tonerne til lavt Cis og lavt E (på hhv. G-streng og D-streng)
- Erstatte pizzicato med pauser

Kilde: Lennart Östblom
Node fra Folkets Hus Spillefolk: www.folketshus.dk (Filnavn: ha-plingplong, node og tekst sidst revideret 17/2-2003)

På högan loft

Hambo

Otto Hultner

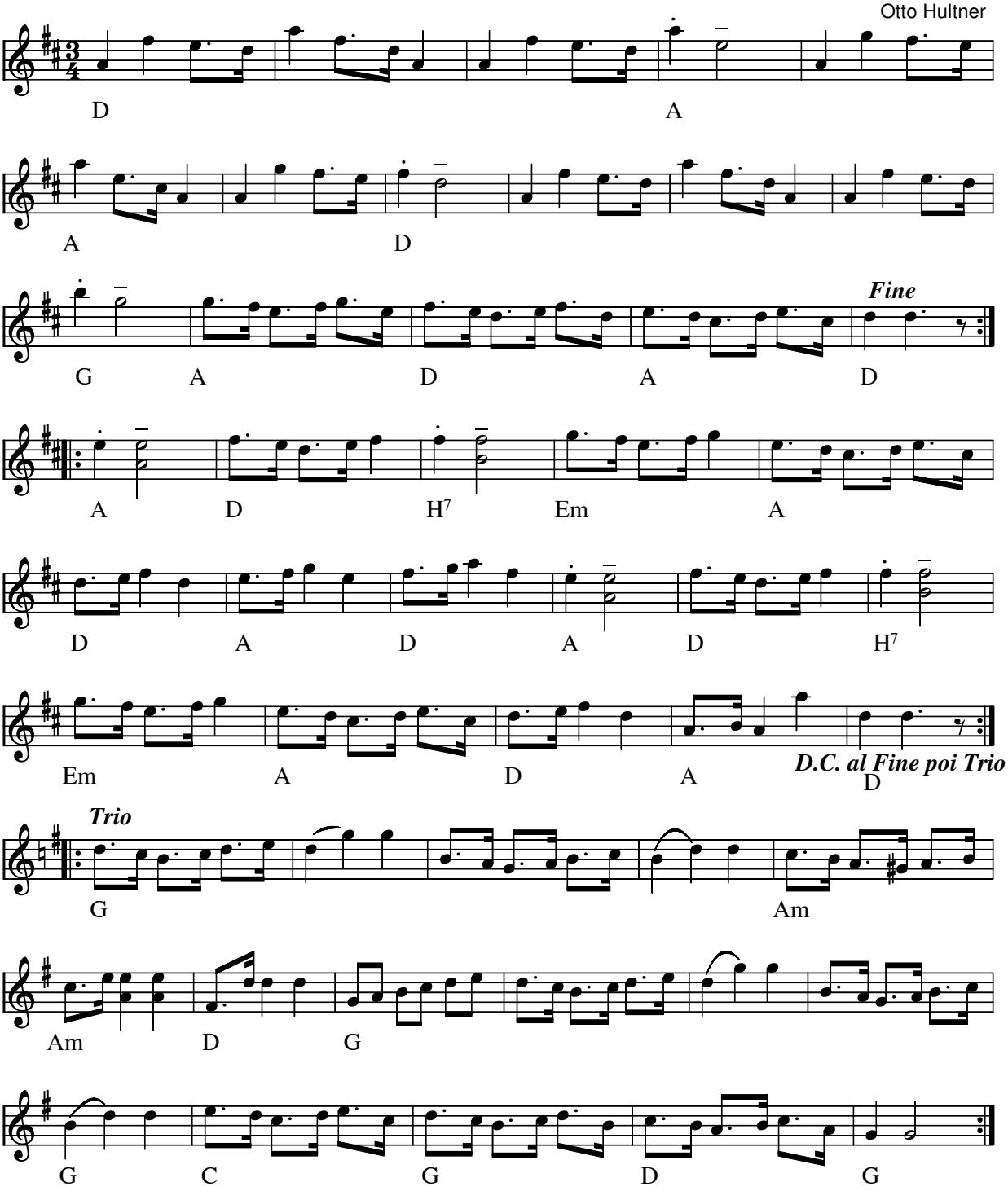

På högan loft (hambo) (S) af Otto Hultner (1872-1930)

- LP: Skäggmanslaget & Delsbopojkarna – Gammeldans på Skansen (1975)

Node fra Folkets Hus Spillefolk: www.spillefolk.dk (Filnavn: ha-pzzzhzzgan, Lavet 5/11-2000 og sidst revideret 24/8-2012)

Rallarhambo

nr 359 fra "358"

Olle Johnny från Norrland

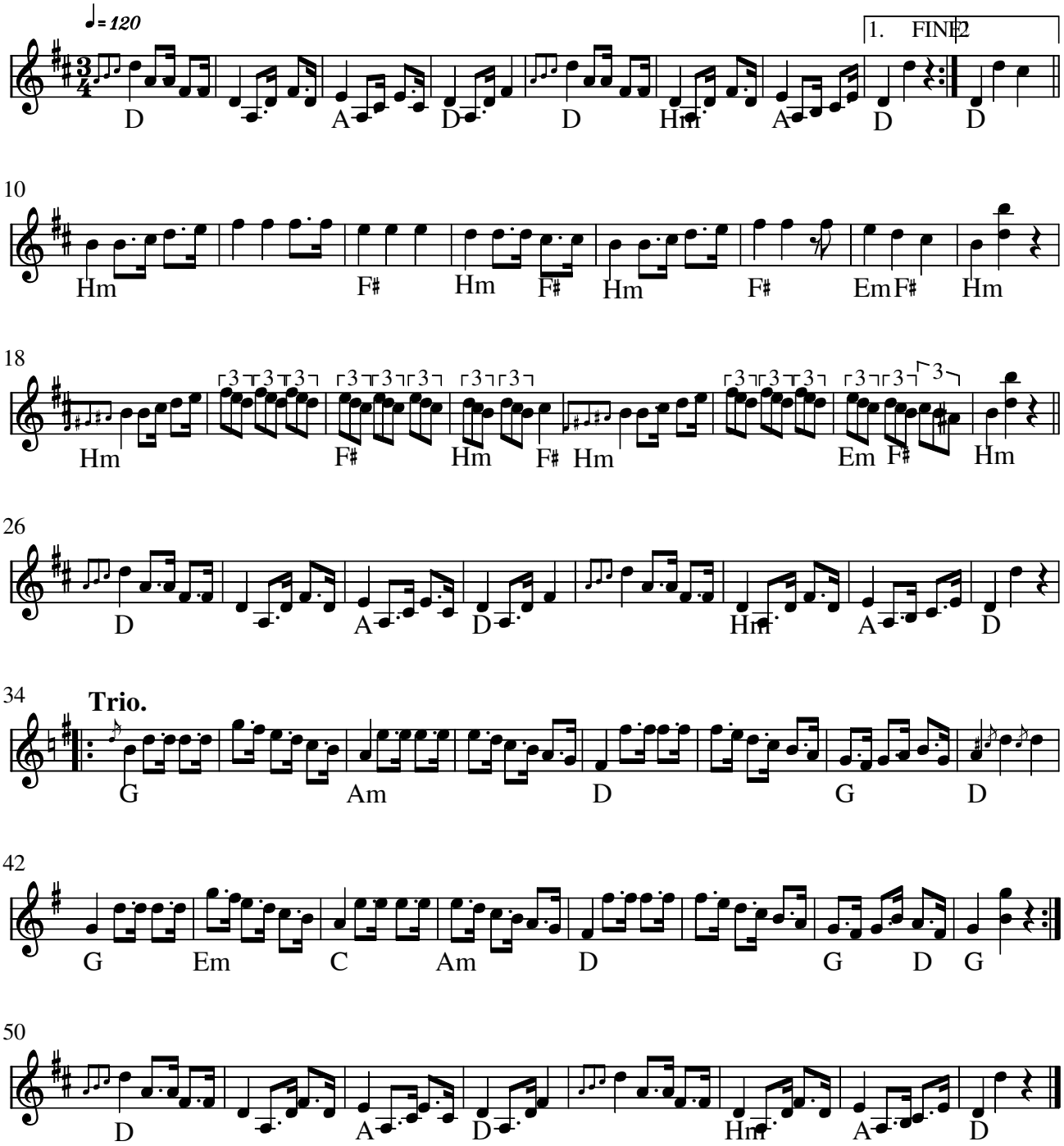

Rallarhambo (S) af Olle Johnny fra Norrland

Node fra Folkets Hus Spillefolk: www.spillefolk.dk (Filnavn: ha-rallarhambo, Lavet 18/10-2014 og sidst revideret 18/10-2014)

Nummer 359 i 358 Danske Folkedansemelodier

Den Seje

Hambo af Ivan Bjerrre Damgård 1990

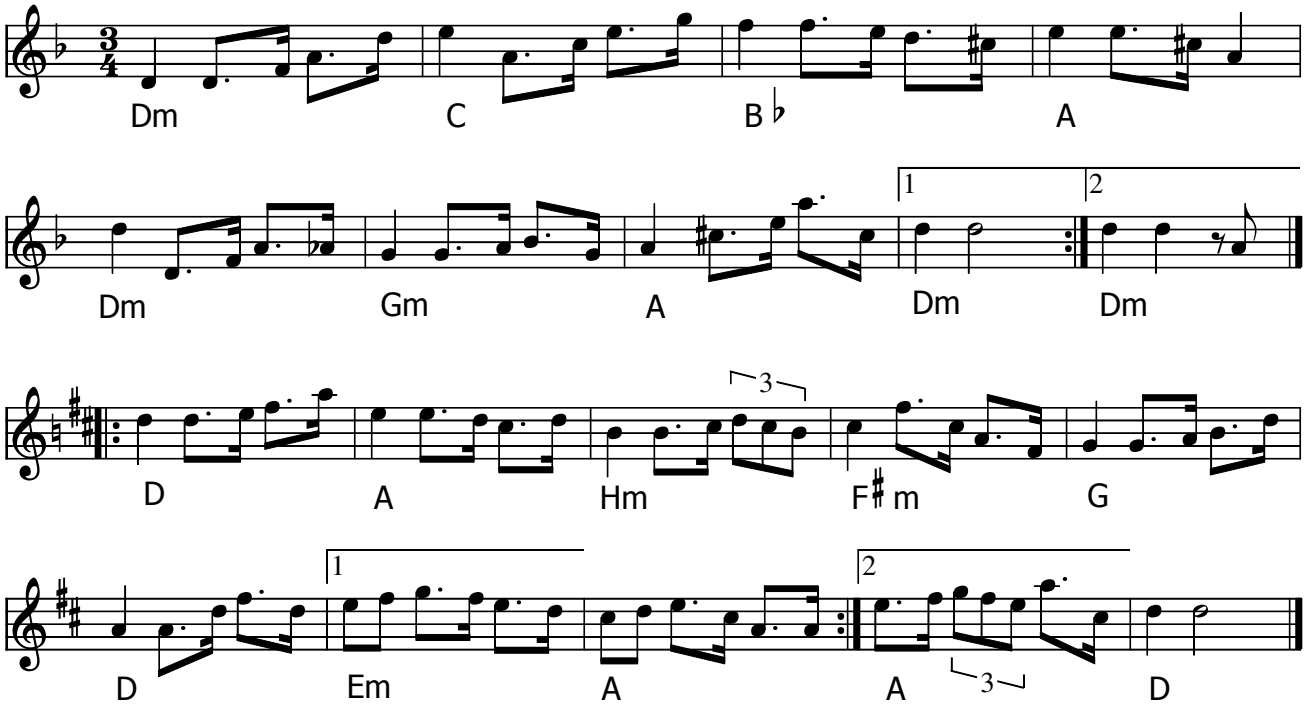

Den Seje (DK) Komponist: Ivan Bjerre Damgård

- CD: Jysk på Næsen "Paa'en Igen"

Det her er en af disse irriterende melodier, hvor første del kommer af sig selv, hvorefter man er ganske ude af stand til at lave noget, der lever op til starten. Jeg måtte give op, og lade den ligge i næsten et år, før der gik hul på bylden igen. Når den nu var så sej at få færdig, og oveni købet har det godt i et sejt tempo, så giver titlen i det mindste sig selv.

Node fra Folkets Hus Spillefolk: www.spillefolk.dk (Filnavn: ha-seje, node sidst revideret 13/1-2014)

Skinnbracka med lucku

Hambo

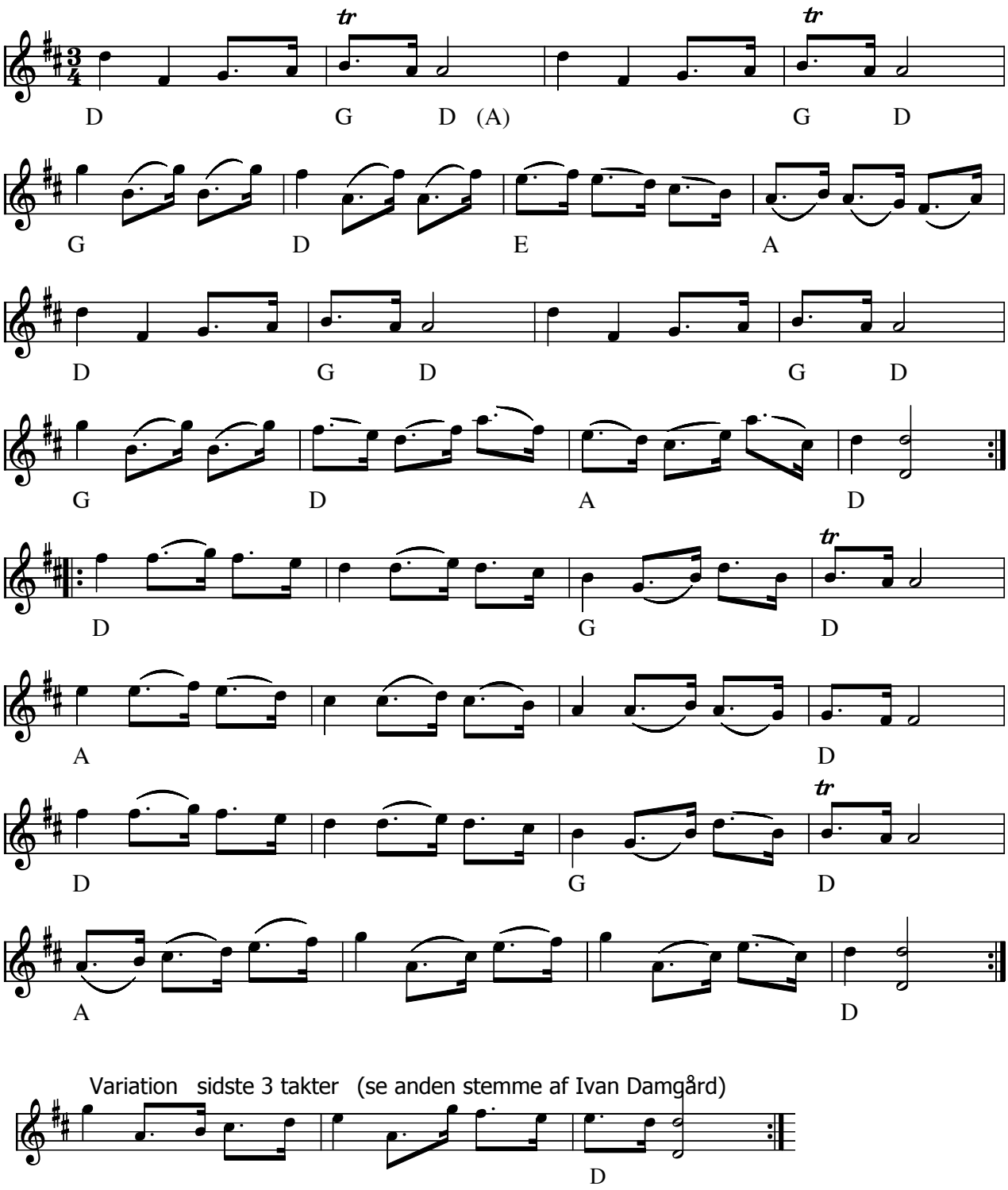

Variation sidste 3 takter (se anden stemme af Ivan Damgård)

Skinnbracka med lucku (hambo) (S)

Titlen skulle betyde noget i retning af "Skindbukser med gylp"

Node fra Folkets Hus Spillefolk: www.spillefolk.dk (Filnavn: ha-skinn, Lavet 4/11-2000 og sidst revideret 2/5-2013)

Flere Egne: Dalarna, Boda, Österdalarna, Jämtland,

Skördehambo

af Olle Johnny

Arr: Mogens Tejstø

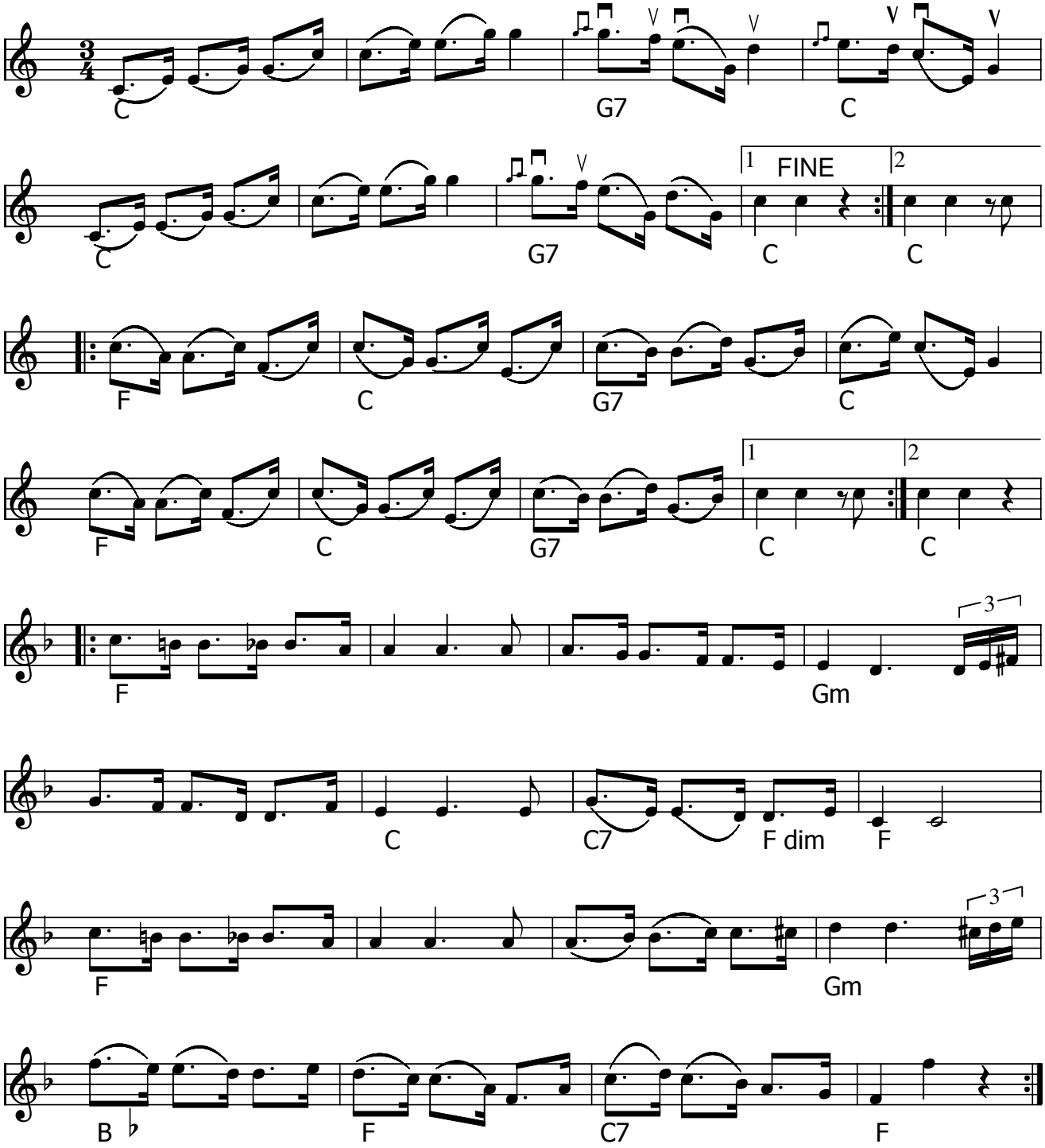

Skördehambo (S) af Olle Johnny

Olle Johnny, egentligen Olof Albert Johansson, (1916 - 2007) var en svensk dragspelare och kompositör.

Arr: Mogens Tejstø, forspiller i Gladsaxe Spillemandslaug

Sommerhambo

Mogens Jul Christensen

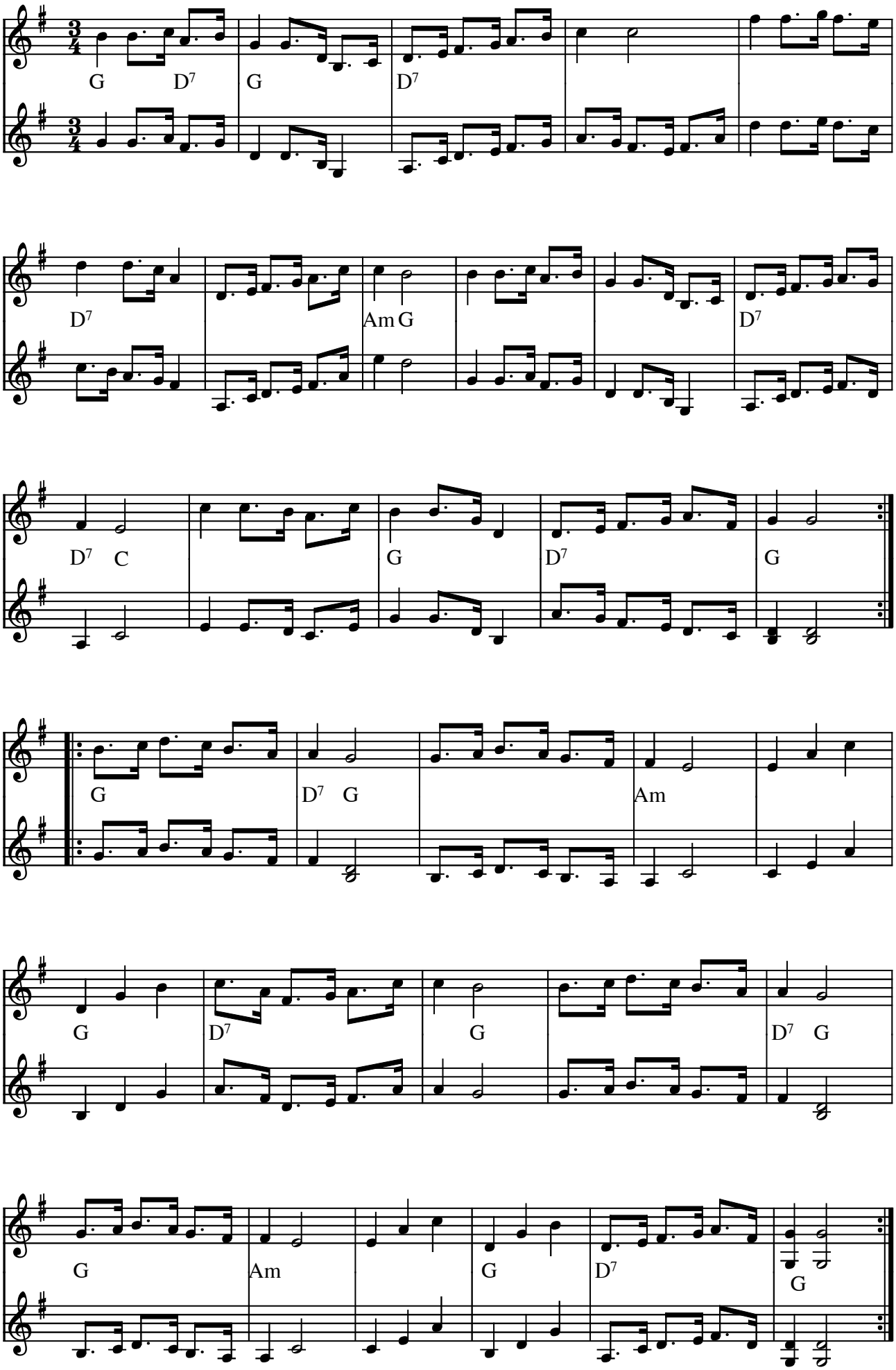

Sommerhambo af Mogens Jul Christensen (DK)

Følgende vers synges på 1. gennemspilning af 2. reprisen:

Se hvor herligt solen skinner
alle folk får røde kinder,
når til en hambo de glade sig i dansen svinger.
Hør musikken, hvor den klinger,
det er li'som man får vinger.
Livsglæden breder sig på en herlig sommerdag.

(Node fra Folkets Hus Spillefolk: www.folketshus.dk)

Hambo efter Spel-Albert

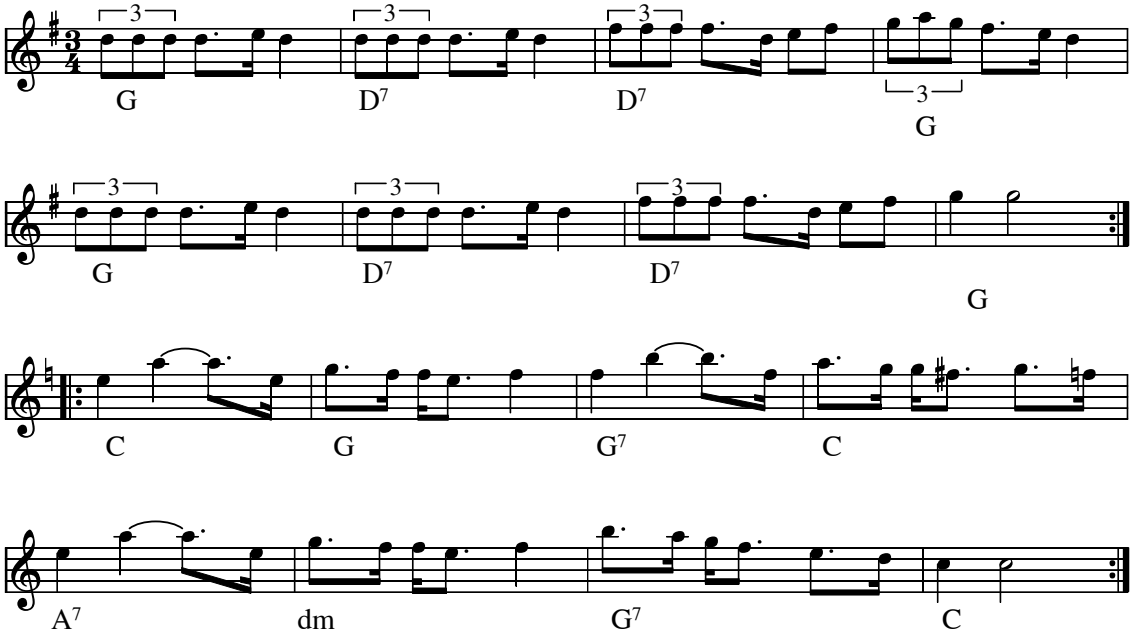

Hambo efter Spel-Albert (S)

Spel-Albert Johansson (1890-1964) var blikkenslager (plåtslagare) i Fagernäs, Boden i det norligste sverige . Han spillede to-rader harmonika ligesom sin far.

Kilde: J.P. Nyströms "Låtar i Norrbotten".
Node fra Folkets Hus Spillefolk: www.folketshus.dk (Filnavn: ha-spelalbert, node sidst revideret 19/11-2007)

Svensk hambo

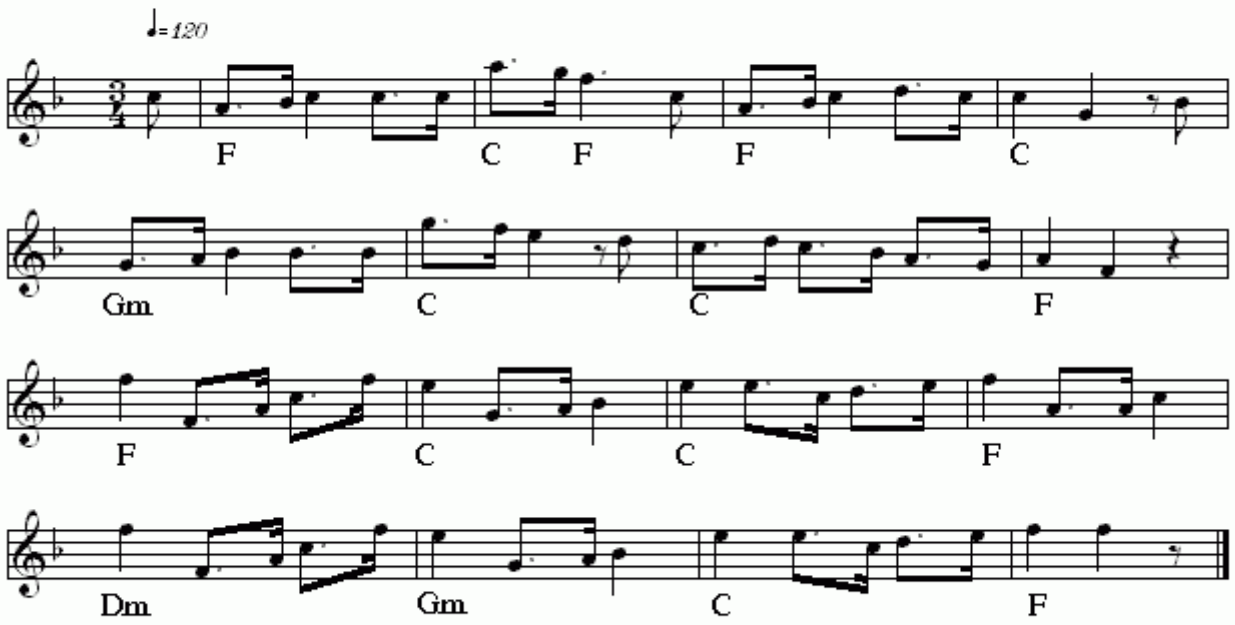

Svensk hambo(DK)
Nr 360 i "358"-samlingen

Node fra Folkets Hus Spillefolk: www.folketshus.dk (Filnavn: ha-svenskhambo, node sidst revideret 18/10 - 2014)

Vigers polska

Hambo m. vals fr. Järvsjö

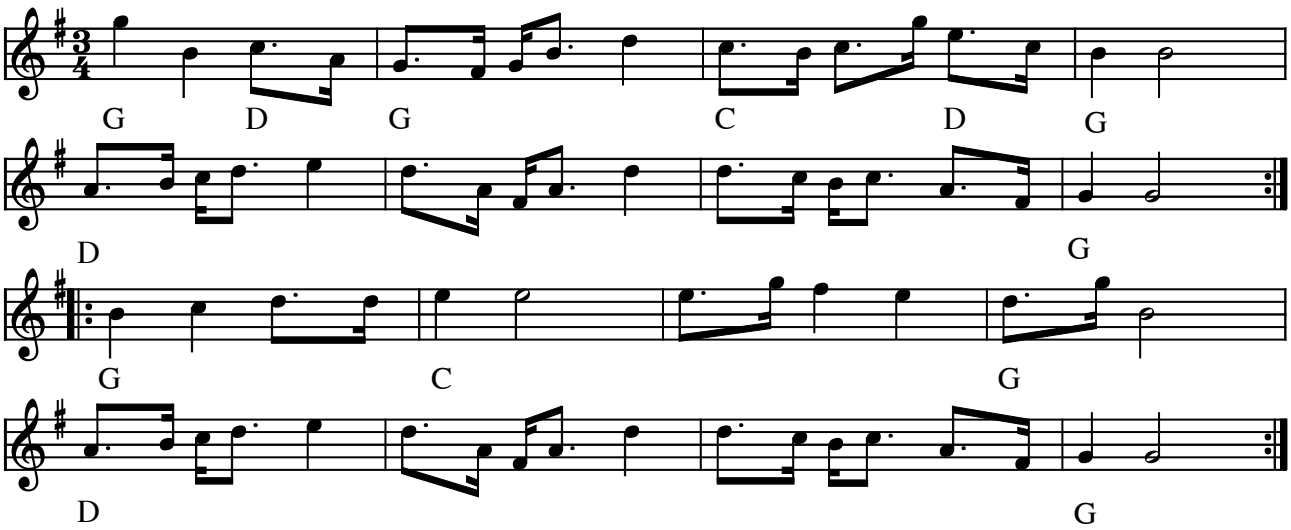

Vigers polska (hambo) fra Järvsjö (S)

(Node fra Folkets Hus Spillefolk: www.folketshus.dk)

Ölands - hambo

Philip Widén

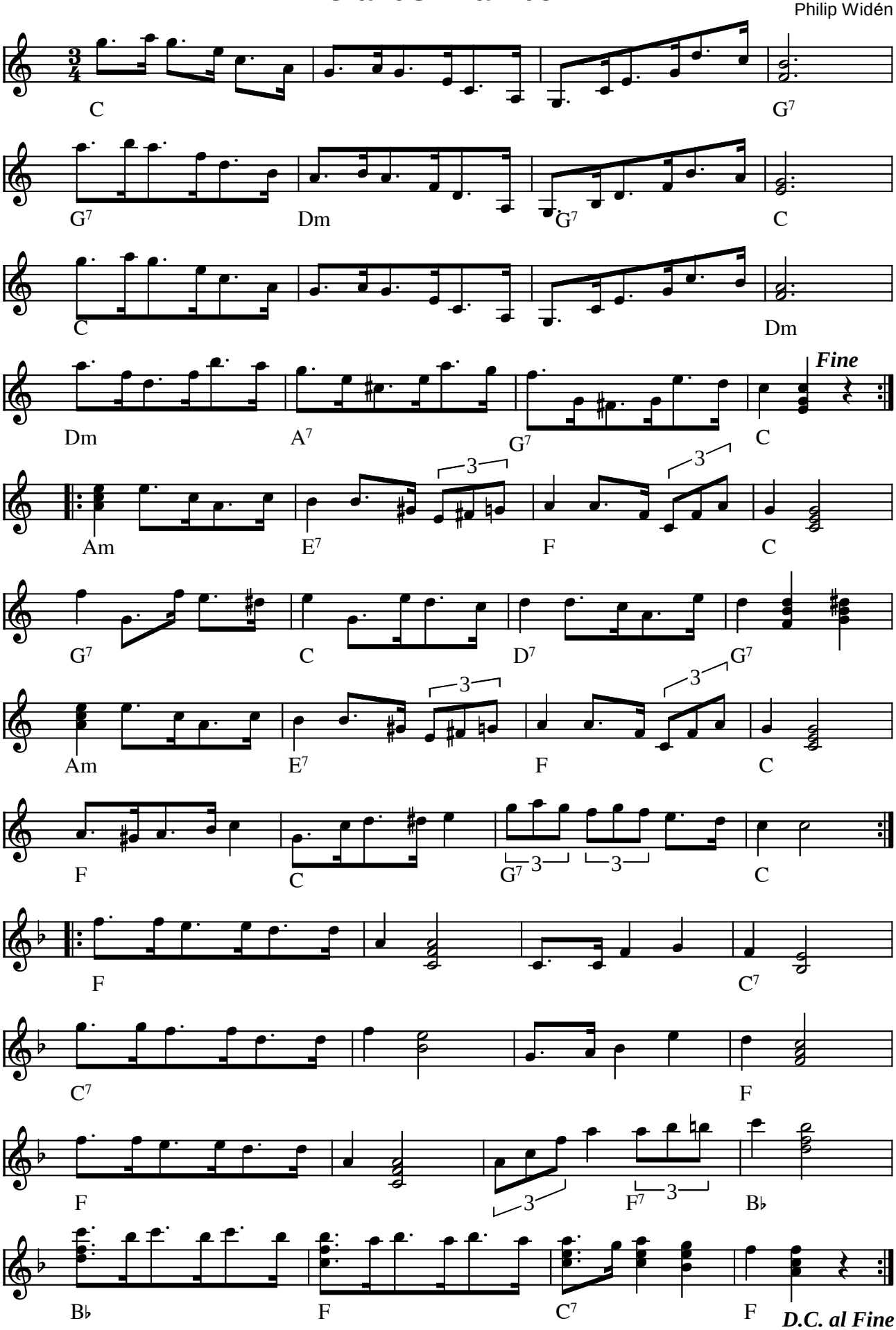

Ölands - hambo af Philip Widén (S) 1953

Tekst af Gösta Engdahl (synges til 2. og 3. rep):

Skutorna segla
Sundet ses spegla
kvällssolen i sin dyning.
Och alvarsheden
med fåglarnas reden
vilar till dagens gryning.
Vid slottets ruiner
ros och jasminer
glöder mot dunkla skyar.
Aftonskymning skön
sveper över ön
famnar båda stad och byar.

Men i tysta sommarnatten
höres dansmusiken
och ibland de ljusa skratten
anas romantiken.
Pojken har stämt träff med jäntan
där bort i gläntan.
Muntert svänger kjolen
när de til fiolen
dansar Ölandshambo.

(Node fra Folkets Hus Spillefolk: www.folketshus.dk)

Ane Louises Hopsa

Thomas Thomsen 1976

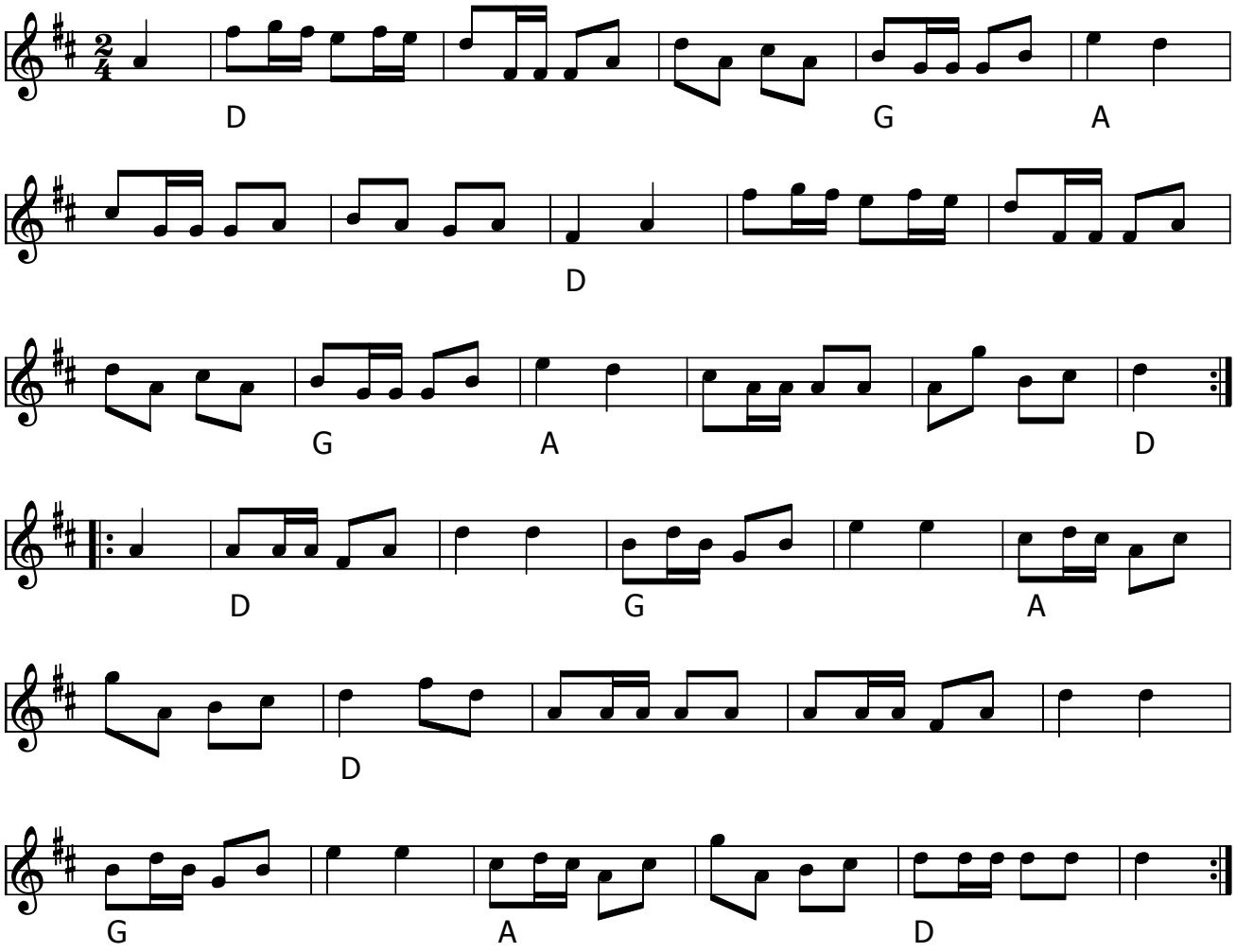

Ane Louises Hopsa (DK) af Thomas Thomsen

Kilde: Sindbilleder - En bog om spillemanden Thomas Thomsen (1992)

Node fra Folkets Hus Spillefolk: www.spillefolk.dk (Filnavn: ho-anelouise, node sidst revideret 24/2-2017)

Anstender Hopsa

Svenske Niels
e. Kræn Degn, Jerslev

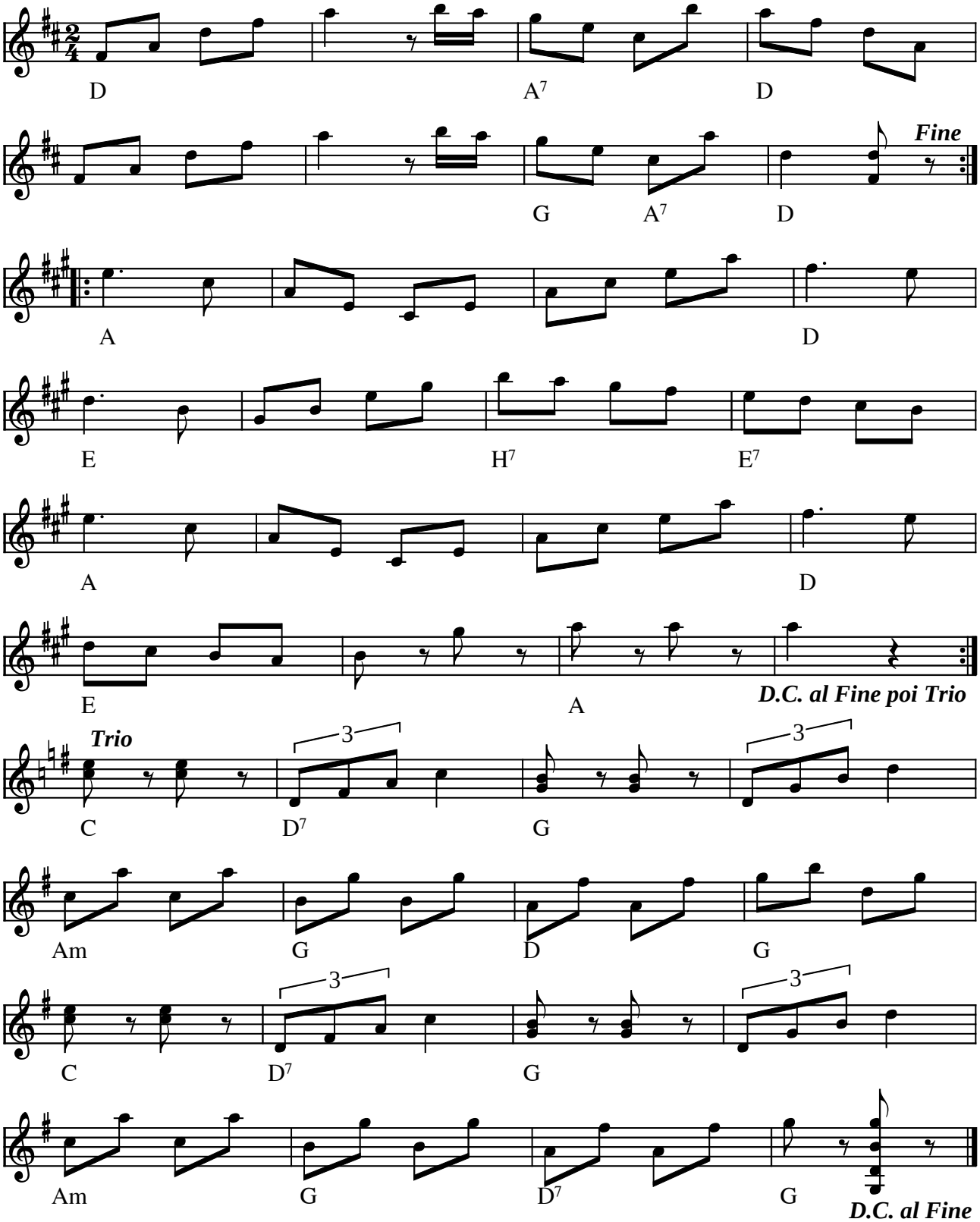

Anstender Hopsa e. Kræn Degn, Jerslev af Svenske Niels (DK)

(Node fra Folkets Hus Spillefolk: www.folketshus.dk)

Bekkasinhopsa

Svend Erik Pedersen

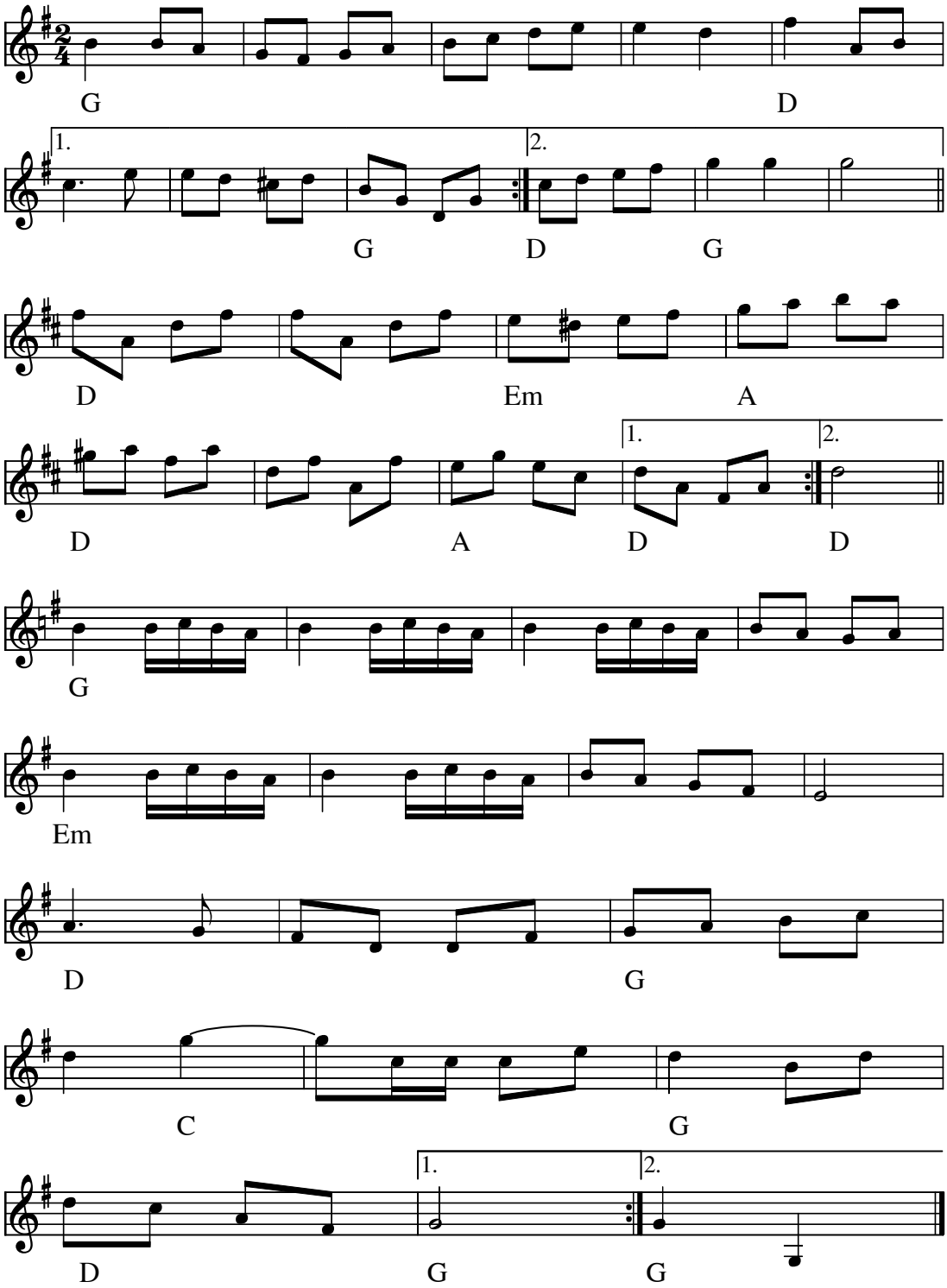

Bekkasinhopsa (DK)
Komponist: Svend-Erik Pedersen

Node fra Folkets Hus Spillefolk: www.folketshus.dk (Filnavn: ho-bekkasin, node sidst revideret 23/8-2008)

Hopsa

Af Borcher Madsen

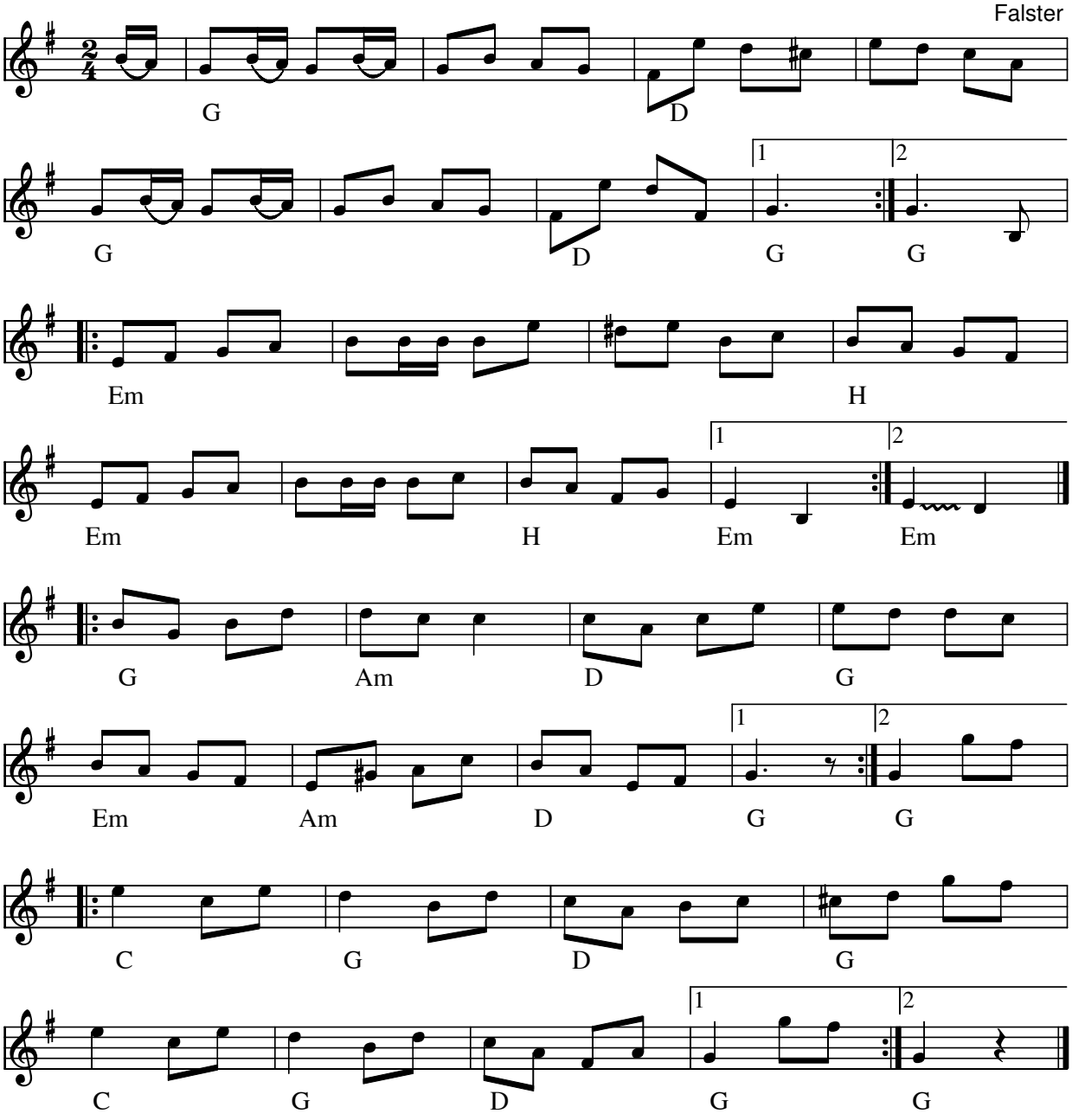

Hopsa (DK) af Borcher Madsen, musikdirektør i 1850érne i Nykøbing Falster.

Kilde: Fra Hans Hansens nodebog. (1882 Toreby) . Den oprindelige toneart var Bb-dur.

Node fra Folkets Hus Spillefolk: www.spillefolk.dk (Filnavn: ho-borcher, node sidst revideret 13/8-2012)

Brøndums hopsa

e. Børge Christensen

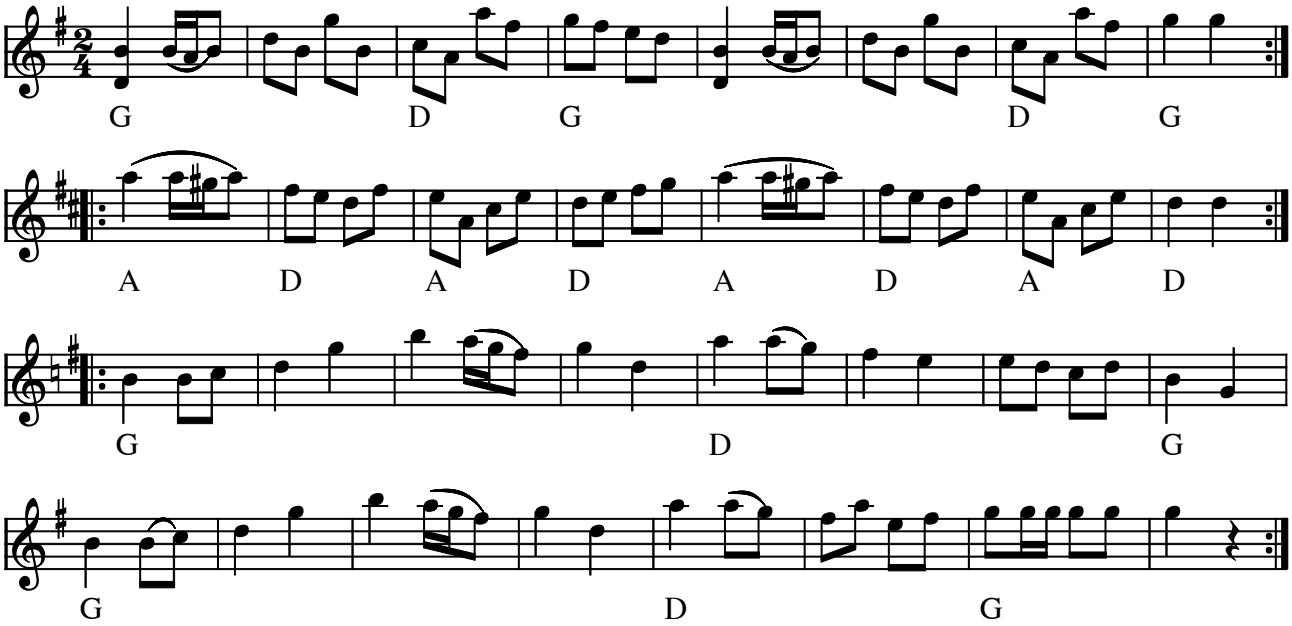

Brøndums hopsa e. Børge Christensen (DK)

(Node fra Folkets Hus Spillefolk: www.folketshus.dk)

Bumpe-Skotsk

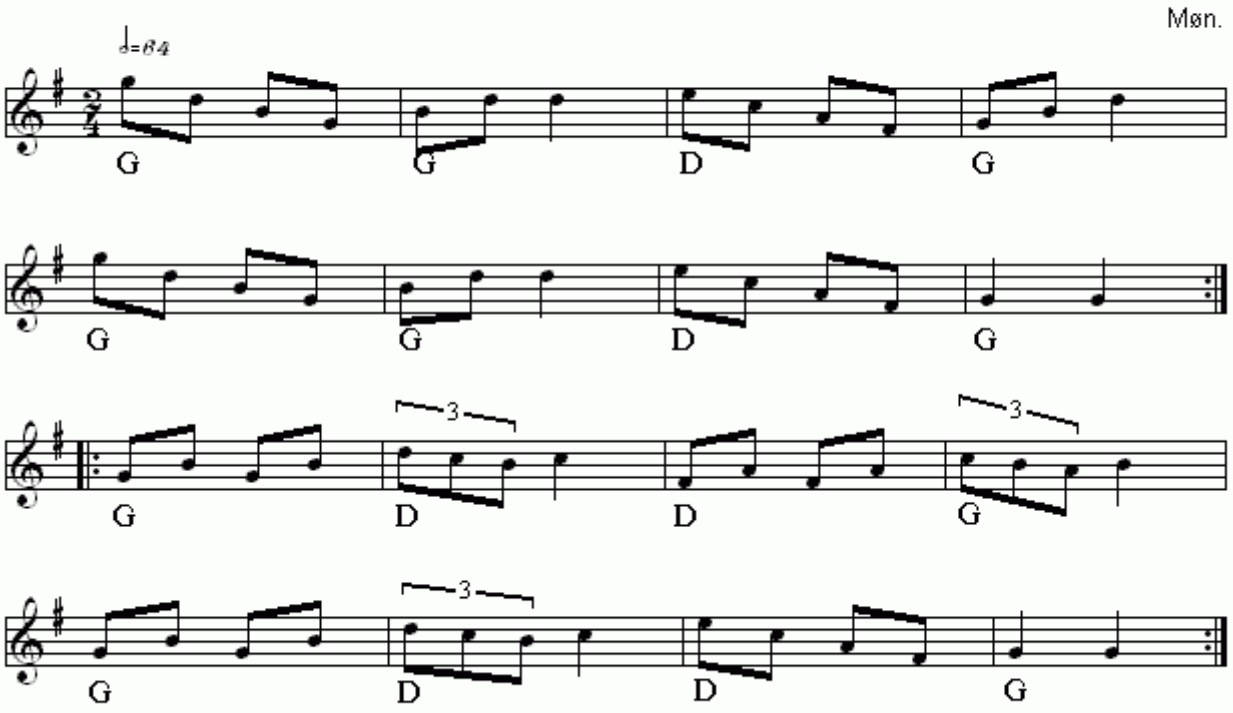

Bumpe-Skotsk(DK)
Nr 201 i "358"-samlingen

Node fra Folkets Hus Spillefolk: www.folketshus.dk (Filnavn: ho-bumpeskotsk, node sidst revideret 9/9 - 2014)

Christines Galopsa

Jørgen Sten Andersen

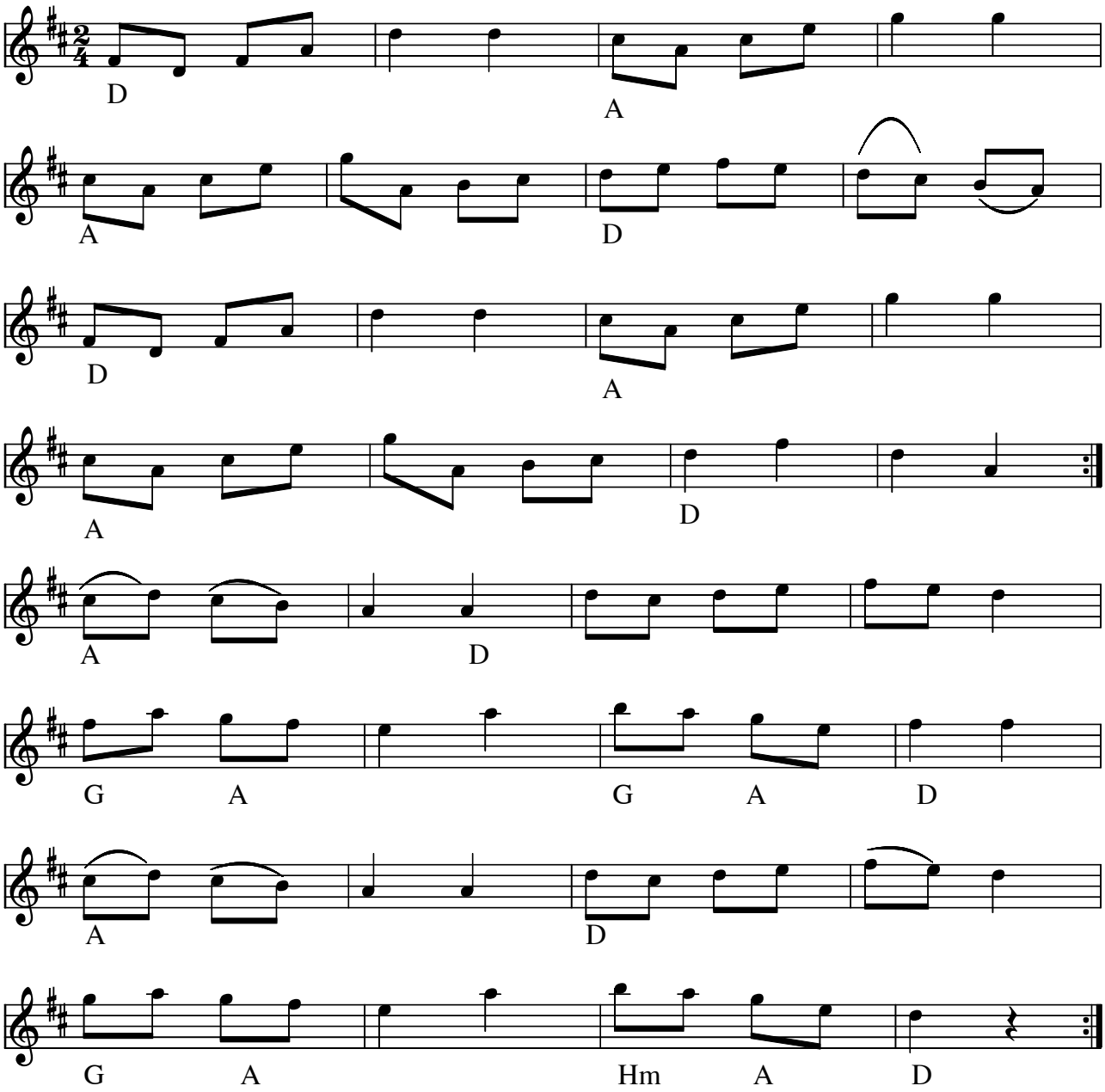

Christines Galopsa (DK) af Jørgen Sten Andersen 26. august 2007

Kilde: Håndskrevet node

Node fra Folkets Hus Spillefolk: www.spillefolk.dk (Filnavn: ho-chrisgalops, Lavet 18/10-2007 og sidst revideret 18/7-2015)

Drej Skruen

hopsa

D. T. Saugmann Bjerregaard
arr. Ivan Damgård

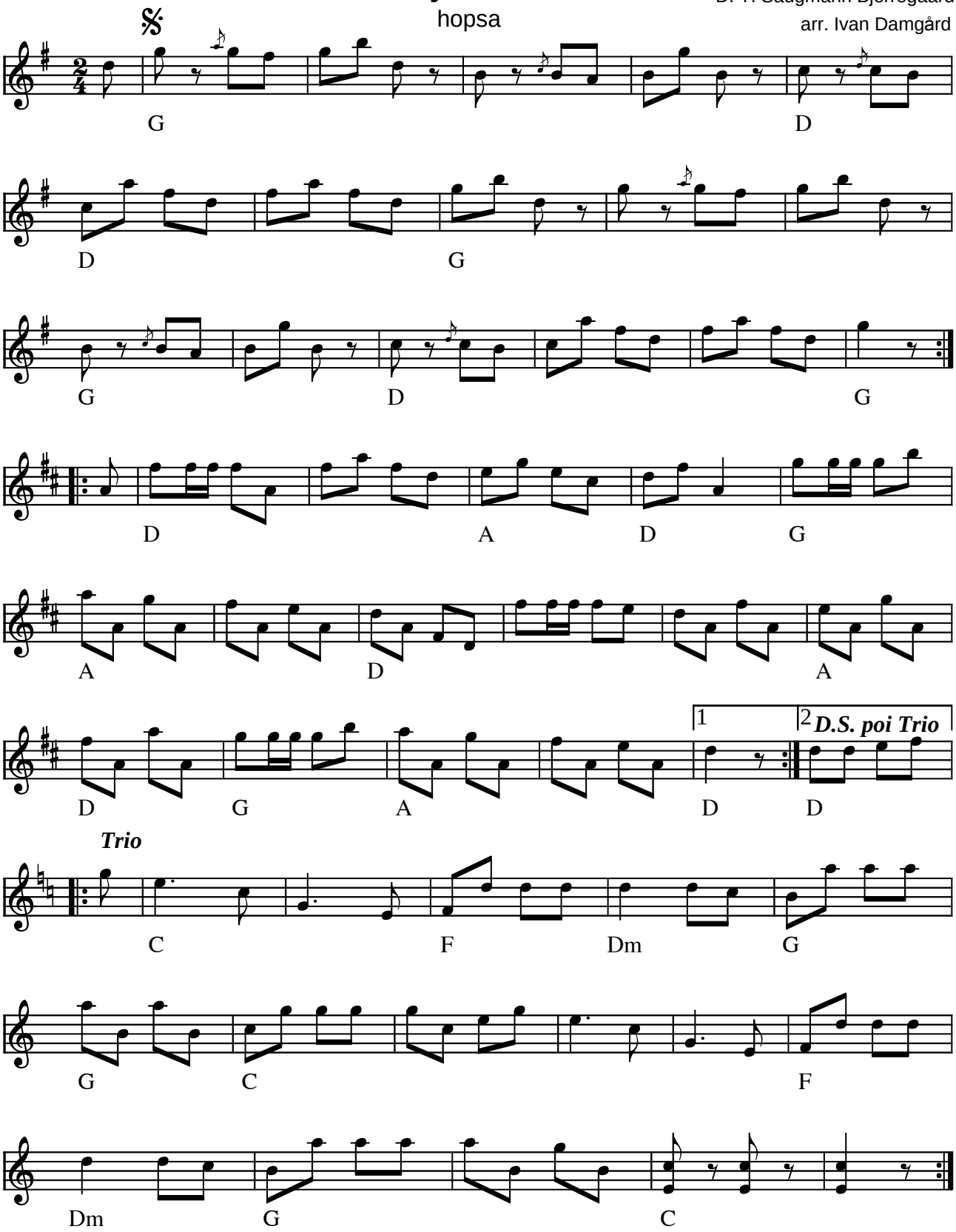

Drej Skruen (hopsa) arr. Ivan Damgård af D.T. Saugmann Bjerregaard (DK)

Indspillet på:

- CD: Lang Linken: "Lyst" (1997)

Node fra Folkets Hus Spillefolk: www.folketshus.dk (Filnavn: ho-drej, node og tekst sidst revideret 5/11-2002)

Drille Hopsa

Lolland

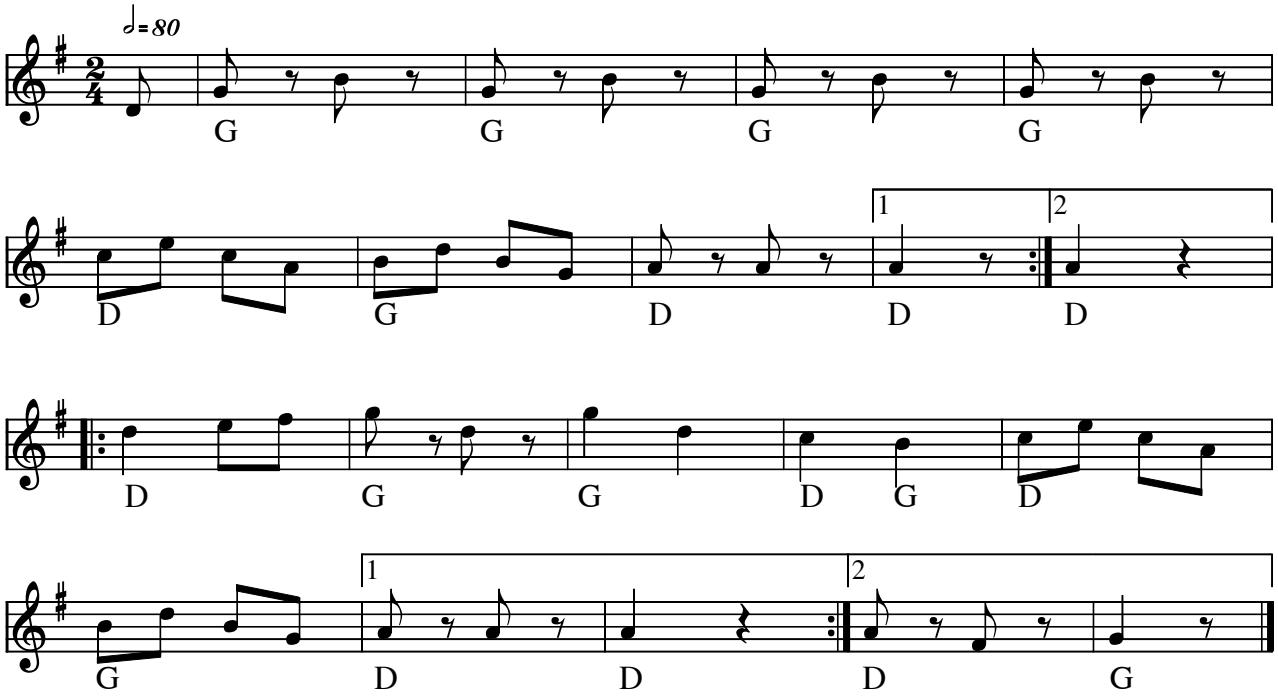

Drillehopsa (DK)

Kilde: 358 melodi no 151

Node fra Folkets Hus Spillefolk: www.spillefolk.dk (Filnavn: ho-drille, node sidst revideret 3/11-2012)

Du sku' skamme dig

Fur

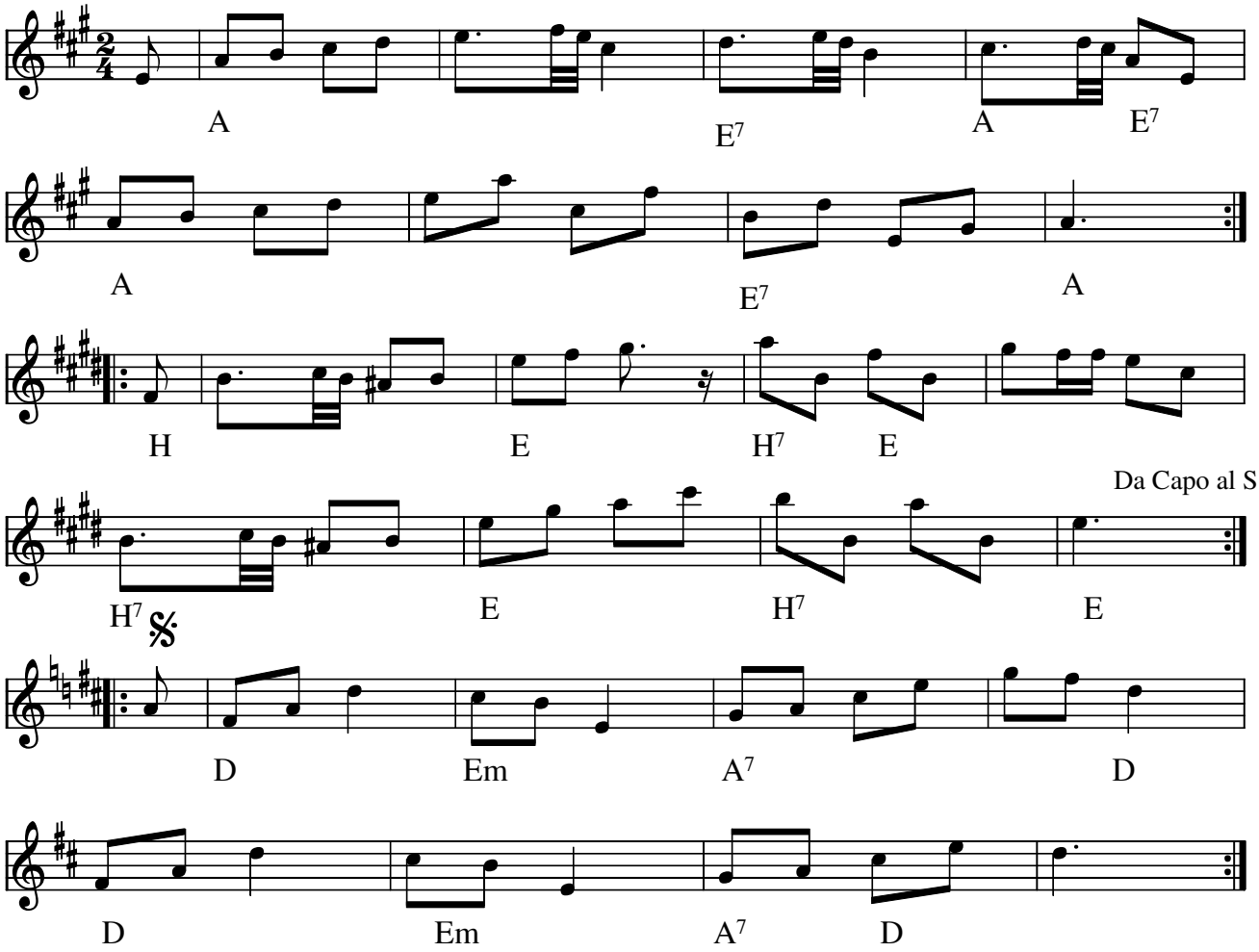

Du sku´ skamme dig (Hopsa) Fur(DK)

nummer 3.1 i Ølejr hæftet

Node fra Folkets Hus Spillefolk: www.folketshus.dk (Filnavn: ho-duskuskamme, node sidst revideret 21/4-2008)

Hopsa nr 11

af Evald Thomsen

een af mine egne fra Himmerland

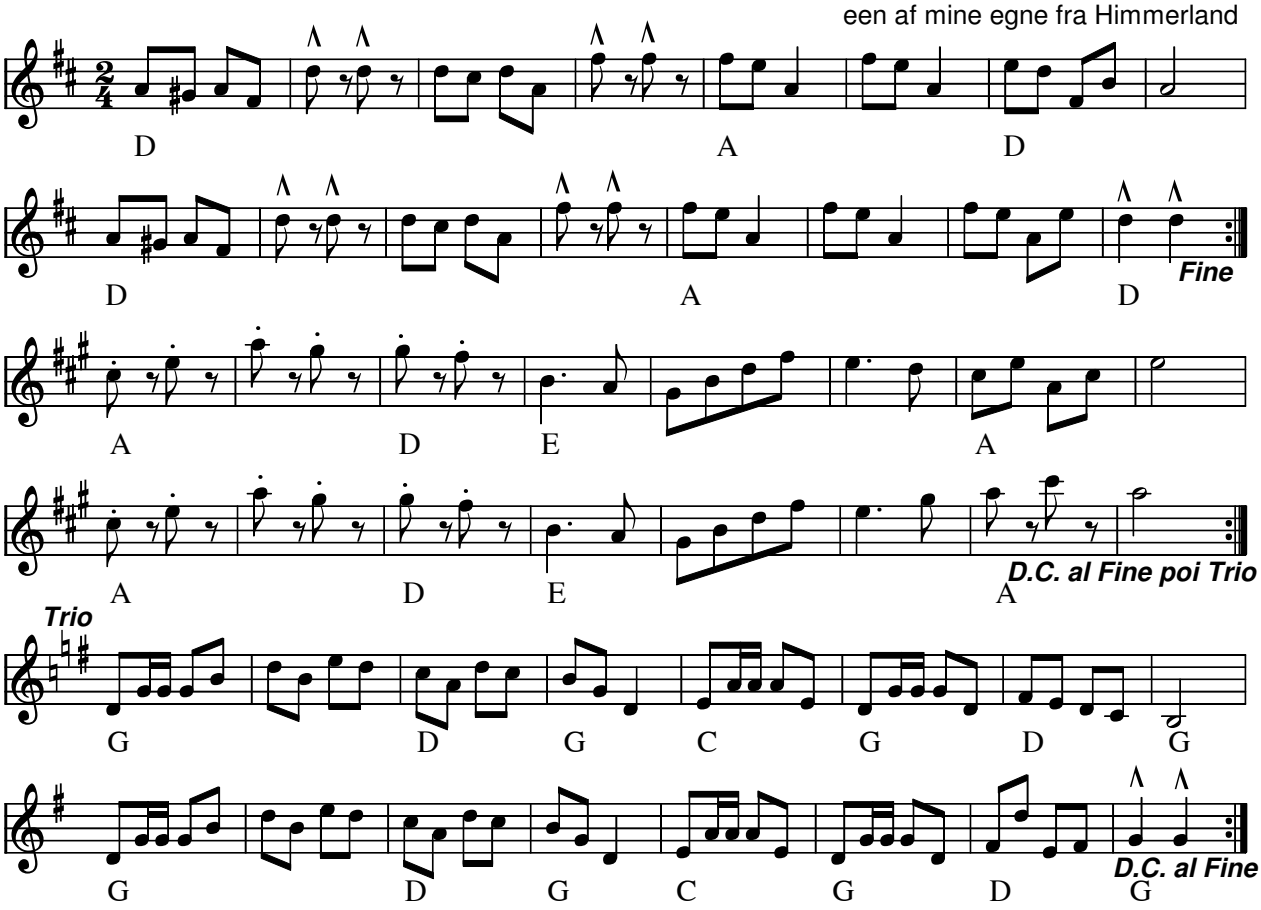

Hopsa nr 11 (DK) af Evald Thomsen (1913-1993)

Node fra Folkets Hus Spillefolk: www.spillefolk.dk (Filnavn: ho-evald, node sidst revideret 27/3-2011)

Hopsa fra Falster

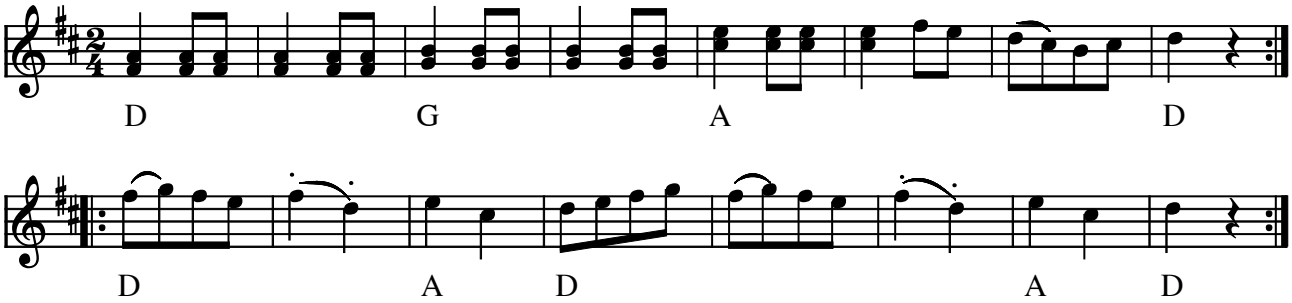

Hopsa fra Falster (DK)

(Node fra Folkets Hus Spillefolk: www.folketshus.dk)

Fandens Hopsa

Sjælland

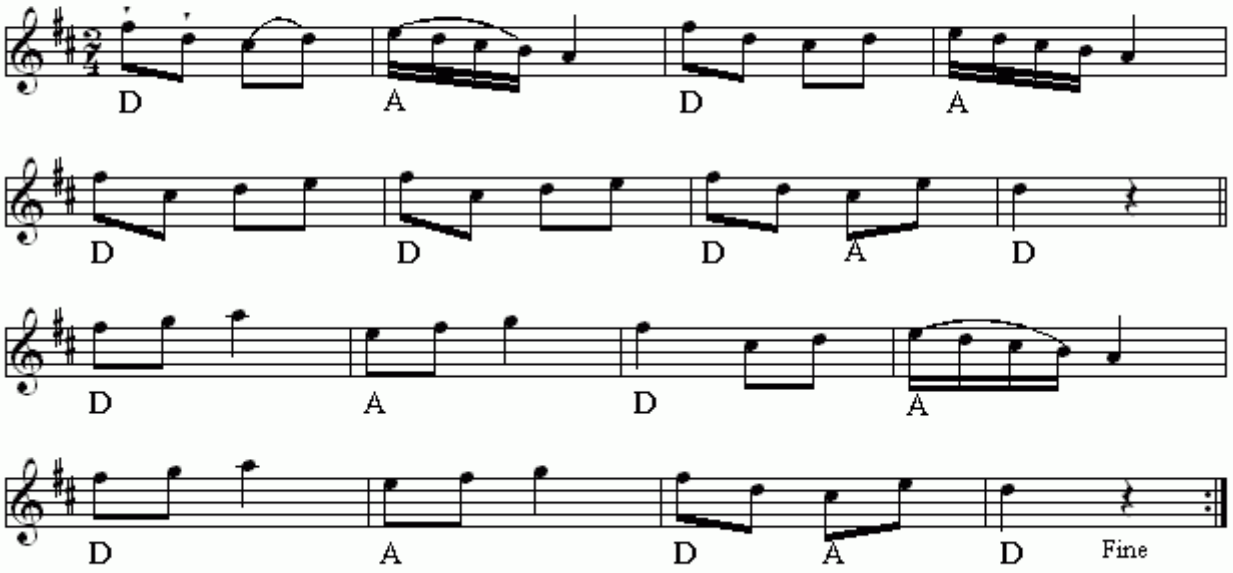

Fandens Hopsa(DK)
Nr 699 i "358"-samlingen

Node fra Folkets Hus Spillefolk: www.folketshus.dk (Filnavn: ho-fandenshopsa, node sidst revideret 12/2 - 2015)

Femtrinnet Hopsa

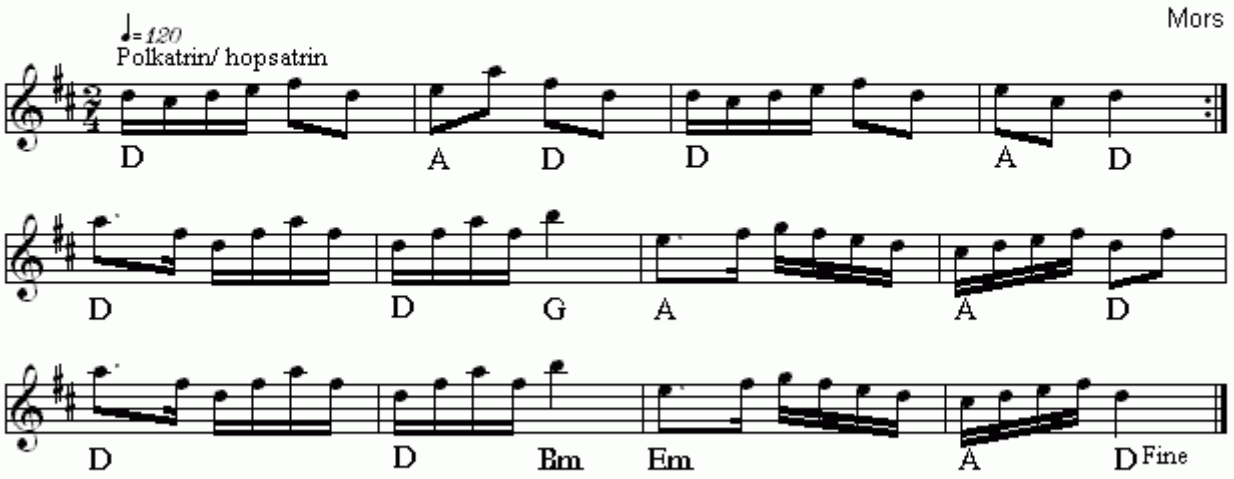

Femtrinnet Hopsa(DK)
Nr 477 i "358"-samlingen

Node fra Folkets Hus Spillefolk: www.folketshus.dk (Filnavn: ho-femtrinnethopsa, node sidst revideret 23/1 - 2015)

Flethopsa

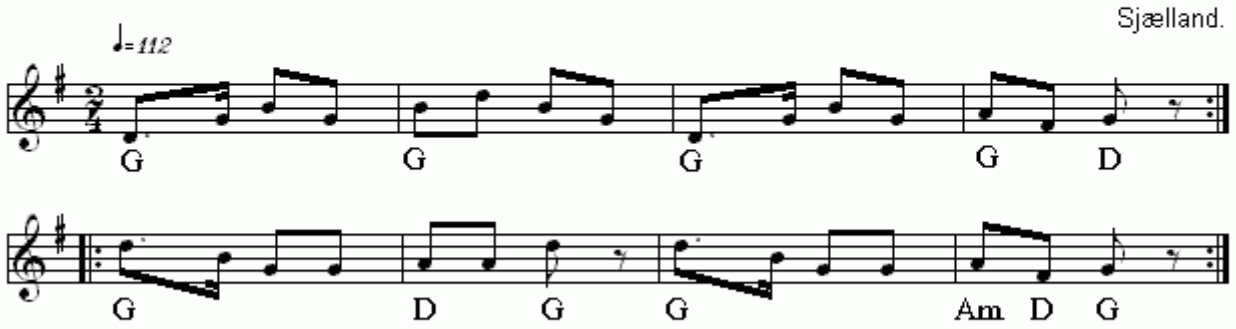

Flethopsa(DK)
Nr 290 i "358"-samlingen

Node fra Folkets Hus Spillefolk: www.folketshus.dk (Filnavn: ho-flethopsa, node sidst revideret 28/10 - 2014)

Den flyvende hollænder

Hopsa

e. Vedsted Knudsen

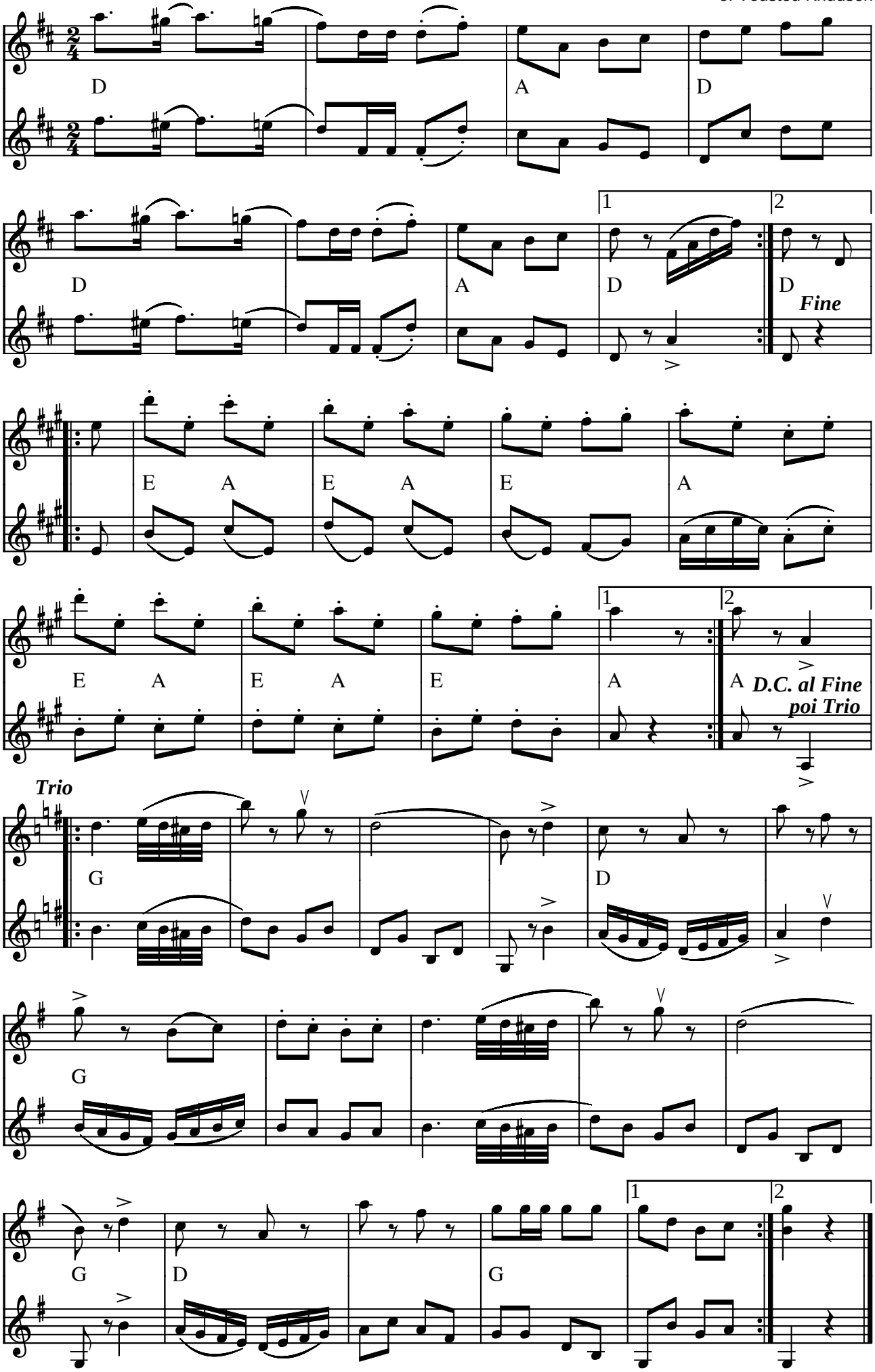

Den flyvende hollænder (hopsa) e. Vedsted Knudsen (DK)

Iflg. "Spillemandslauget Østjyderne", fra hvis nodesamling denne node stammer, så er 2. stemmen lavet af Jens Andersen, som i 1930'erne og 40'erne var en kendt spillemand i Østjylland, og som ofte spillede sammen med Frederik Iversen, Trædballehus.

(Node fra Folkets Hus Spillefolk: www.folketshus.dk)

For 5. gang Hopsa

Fur

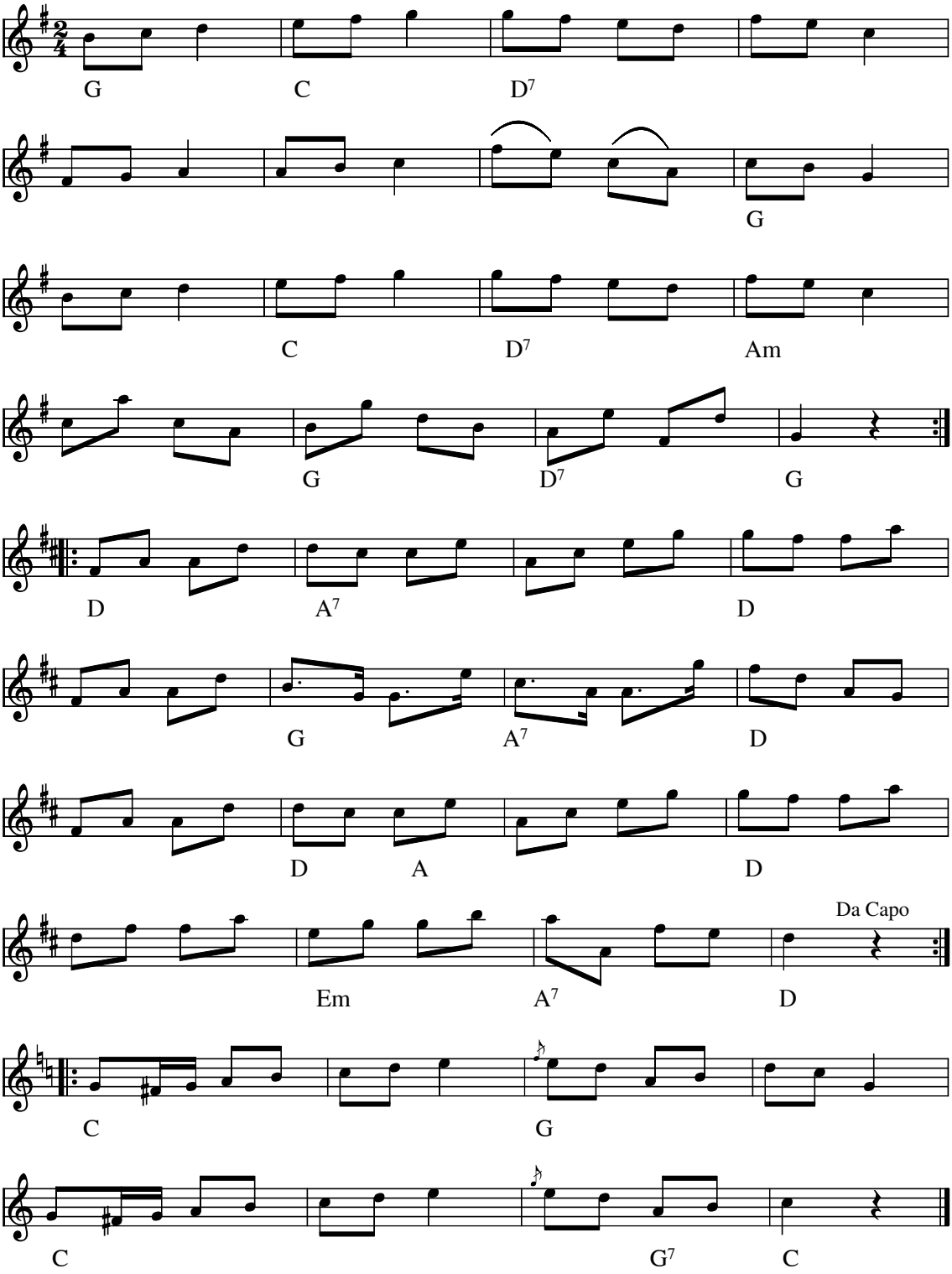

For 5. gang (Hopsa) Fur(DK)

nummer 3.2 i Ølejr hæftet

Node fra Folkets Hus Spillefolk: www.folketshus.dk (Filnavn: ho-for5gang, node sidst revideret 21/4-2008)

Forårssolen

hopsa

Niels Nørgaard, Byrsted
e. Klaus Pindstrup

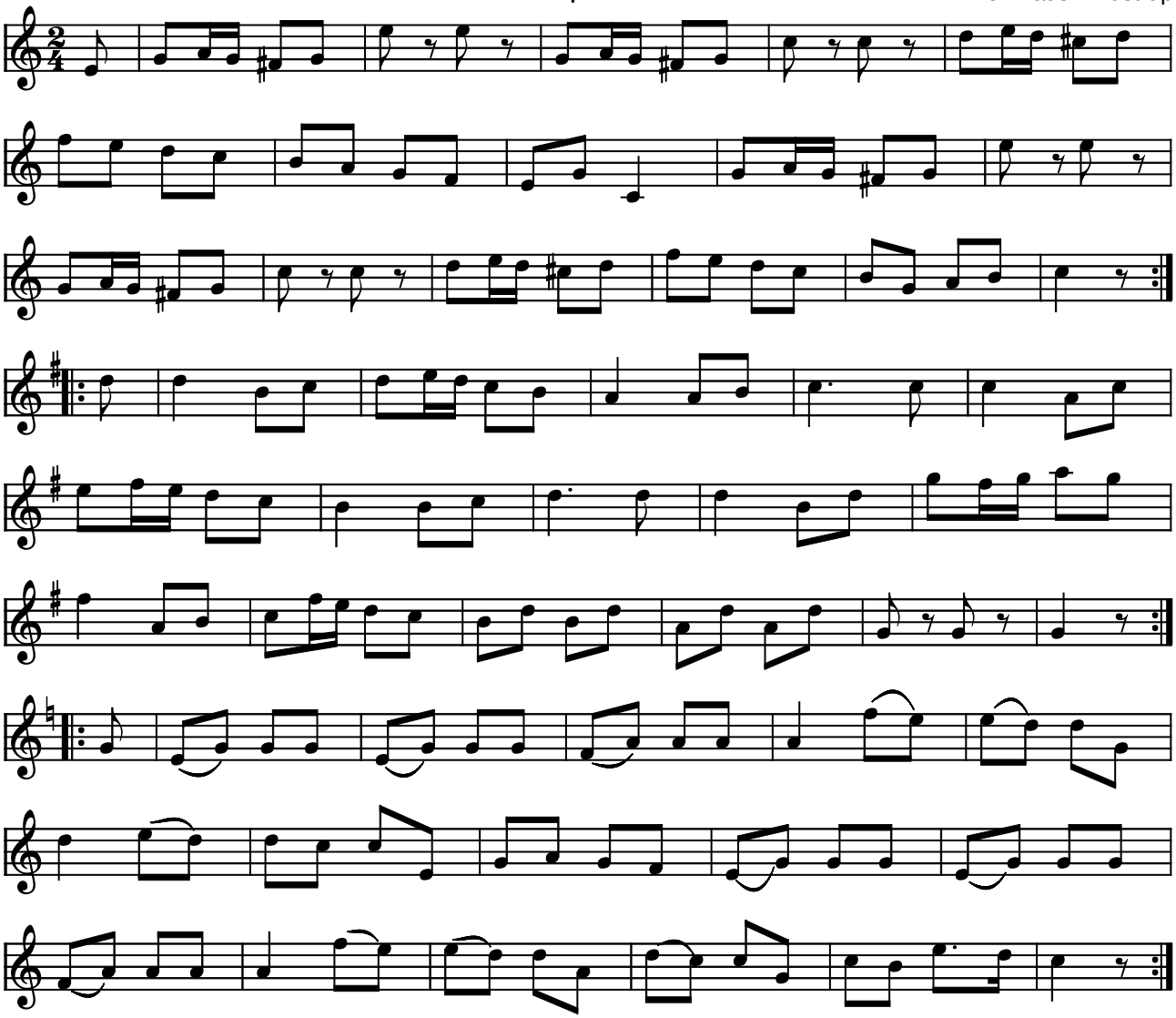

Forårssolen (hopsa) e. Klaus Pindstrup af Niels Nørgaard, Byrsted (DK)

(Node fra Folkets Hus Spillefolk: www.folketshus.dk)

Fuur Hopsa

e. Jens Jeppesen

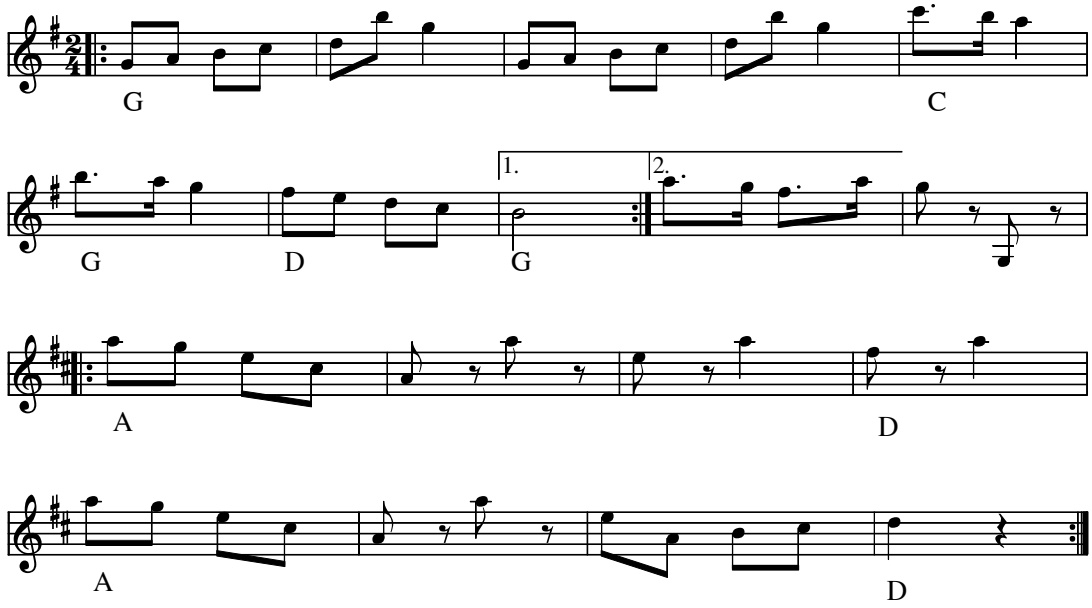

Fuur Hopsa e. Jens Jeppesen (DK)

Læg mærke til at de fire noder i indledningen tages med et hoppende opstrøg

Kilde: Efter Jens Jeppesen (fra Furske Folkemelodier 1999 samlet af E.Hoffman m.fl.)
Node fra Folkets Hus Spillefolk: www.folketshus.dk (Filnavn: ho-fuur, node sidst revideret 27/10-2007)

Fyens Hopsa

Janet Vahl

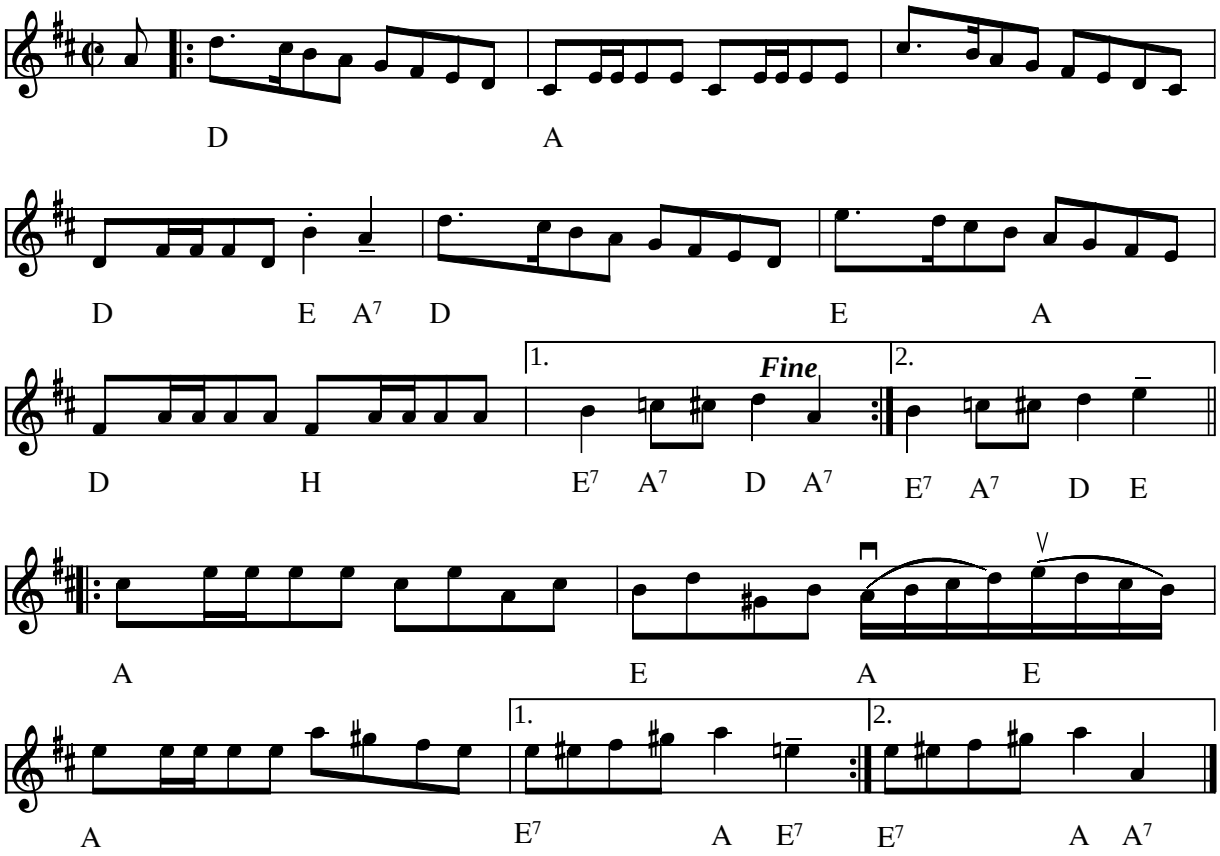

Fyens hopsa af Janet Vahl (DK) 2003

Kilde: Node fra komponisten
Node fra Folkets Hus Spillefolk: www.folketshus.dk (Filnavn: ho-fyens, node og tekst sidst revideret 5/8-2003)

Føl på tværs

e. Otto Trads

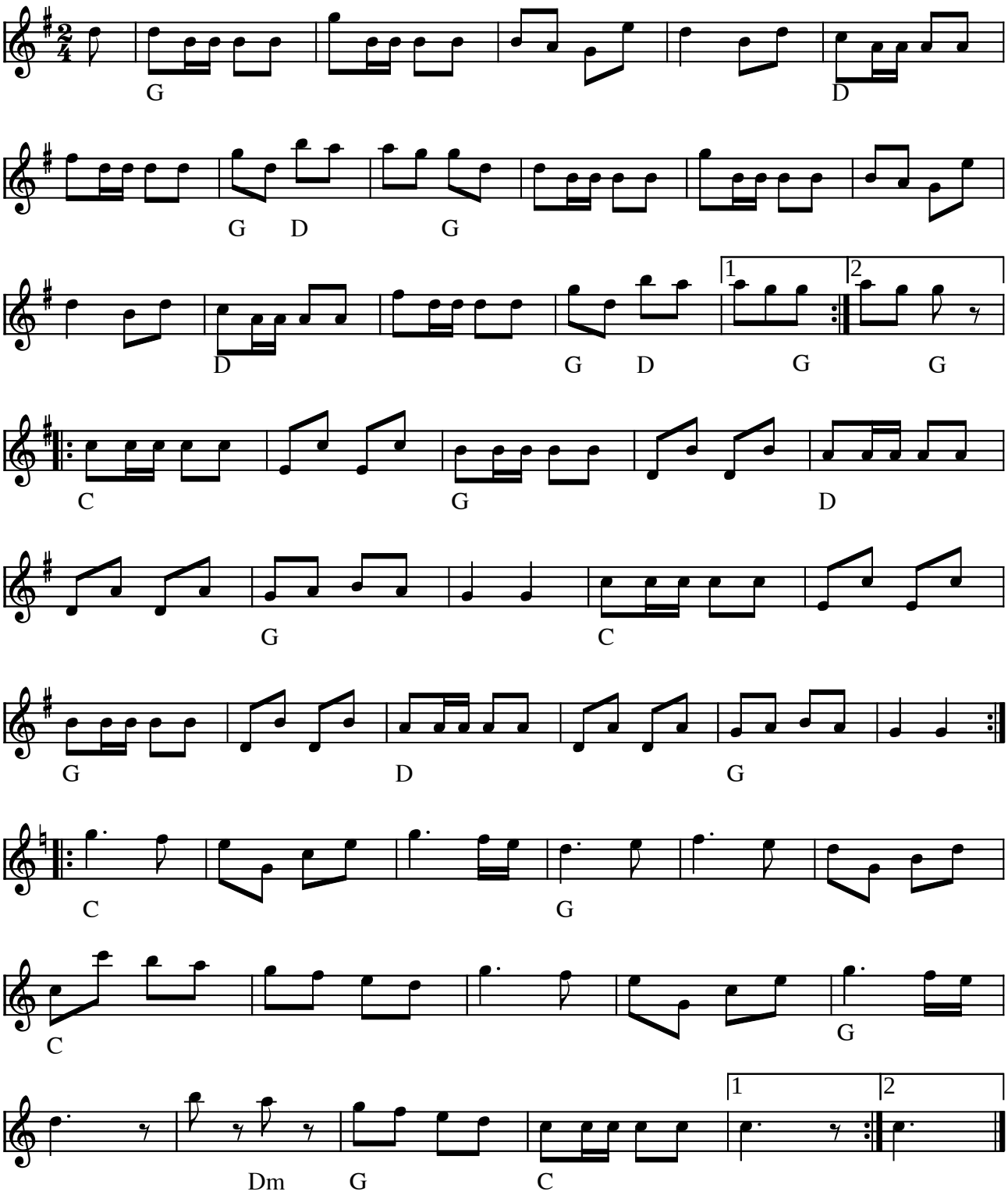

Føl på tværs (hopsa) e. Otto Trads (DK)

(Node fra Folkets Hus Spillefolk: www.folketshus.dk)

Den første hopsa

e. Otto Trads

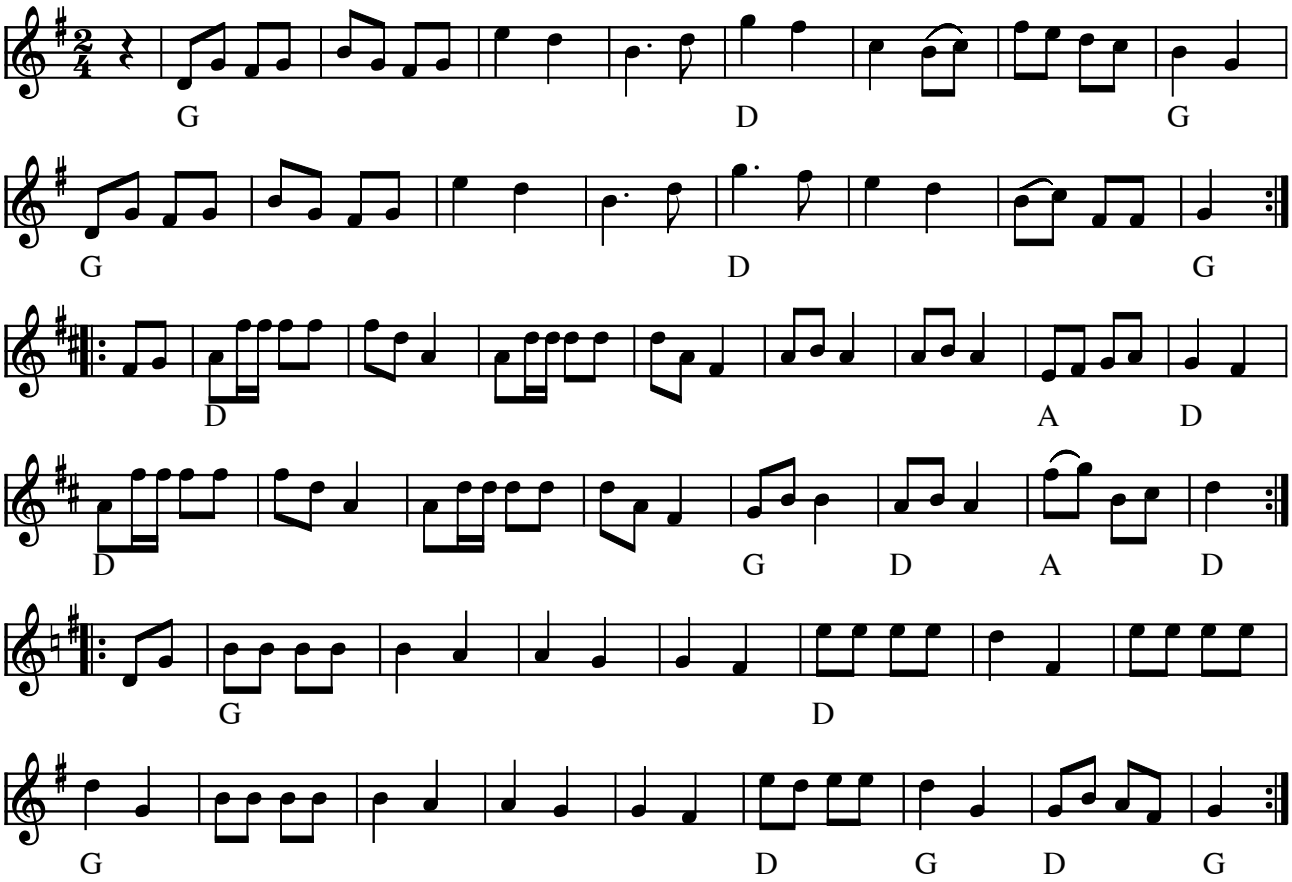

Den første hopsa e. Otto Trads (DK)

(Node fra Folkets Hus Spillefolk: www.folketshus.dk)

Gadbjerg hopsa

Frederik Iversen

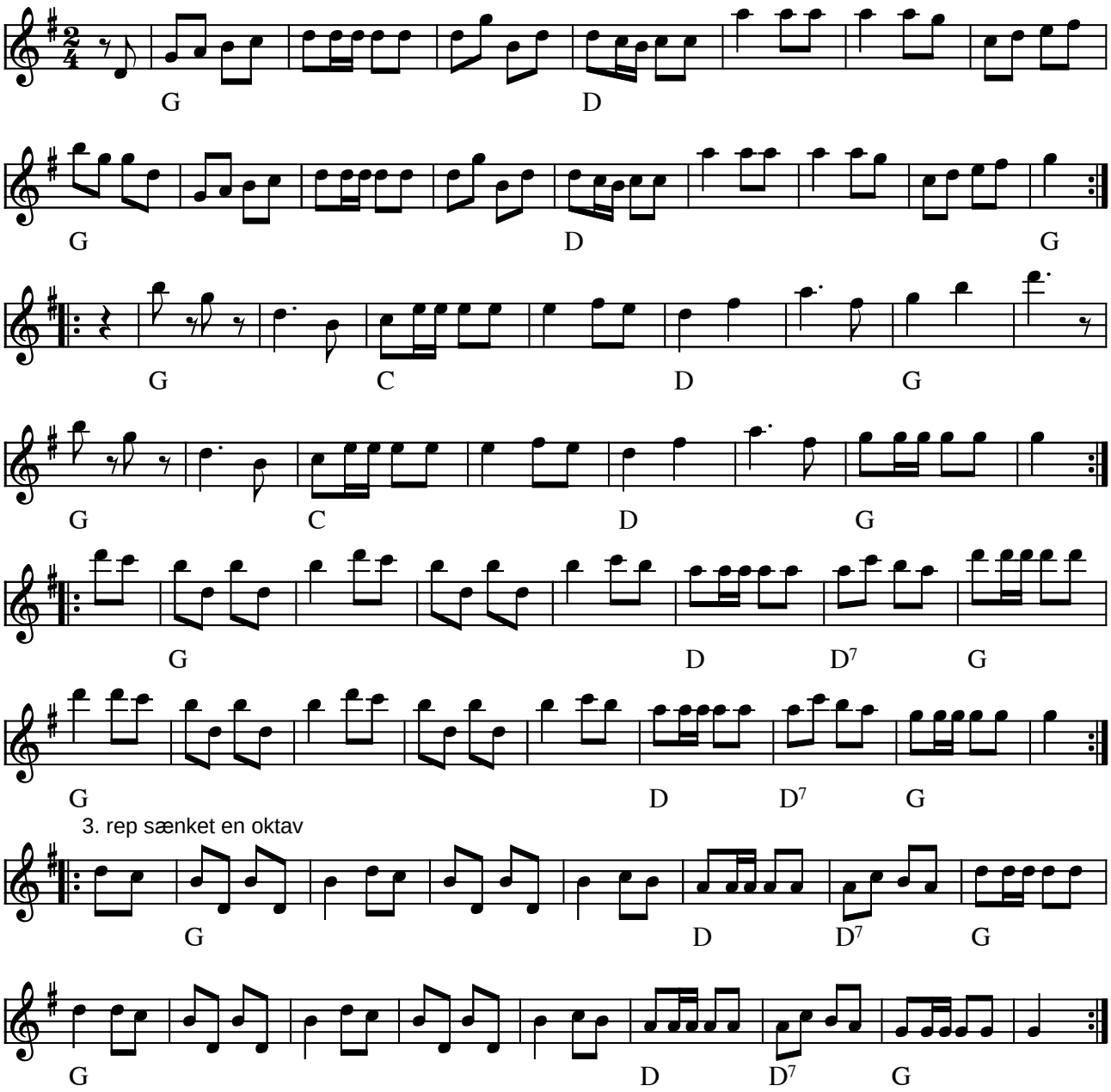

Gadbjerg hopsa af Frederik Iversen (DK)

Det er IKKE ualmindelig i Folkets Hus at spille 3. reprisen en oktav lavere end Frederik Iversen har noteret den !

(Node fra Folkets Hus Spillefolk: www.folketshus.dk)

Galopkringle og Tevand

hopsa

Ejner Trabjerg

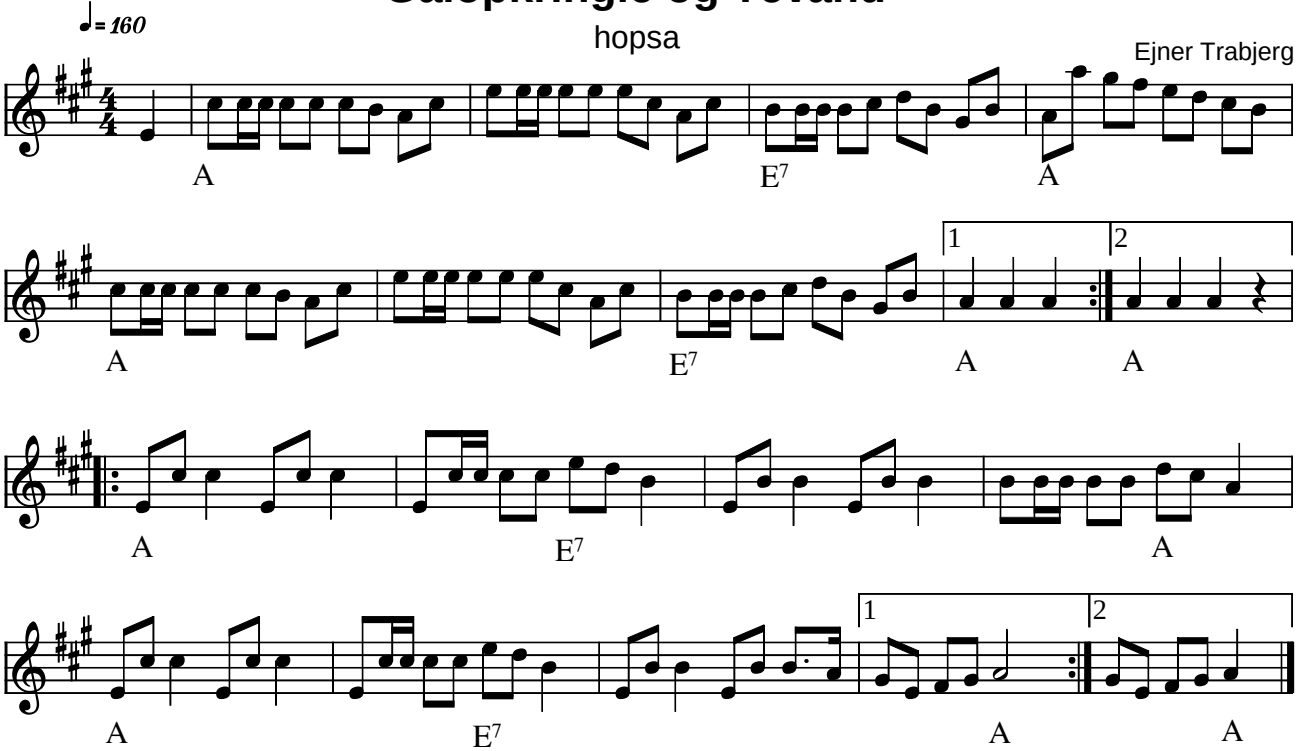

Galopkringle og Tevand (hopsa) af Ejner Trabjerg (DK) 1991

Kilde: Node fra komponisten
Node fra Folkets Hus Spillefolk: www.folketshus.dk (Filnavn: ho-galopkri, node og tekst sidst revideret 29/1-2005)

En gammel hopsa

e. Otto Trads

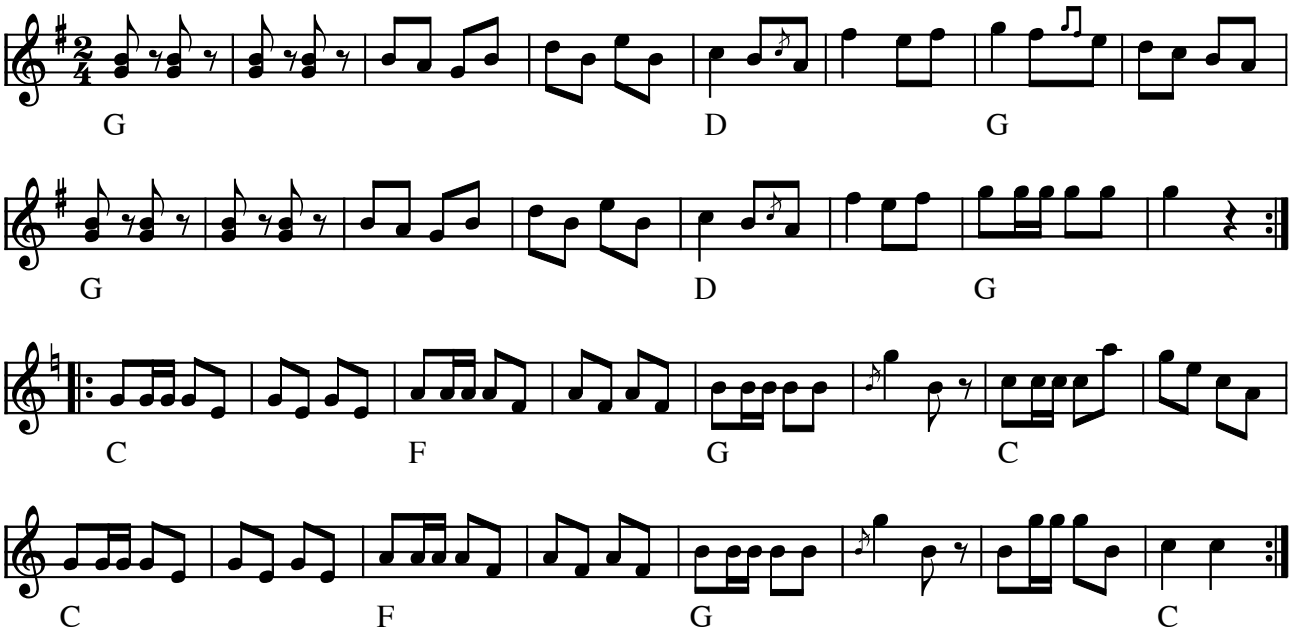

En gammel hopsa e. Otto Trads (DK)

Melodien er optegnet efter en gammel privat optagelse.
Otto siger på båndet, at det er en gammel melodi, han har sat sammen efter hukommelsen.

(Node fra Folkets Hus Spillefolk: www.folketshus.dk)

Hopsa af Helge Sørensen

arr. Poul Christiansen

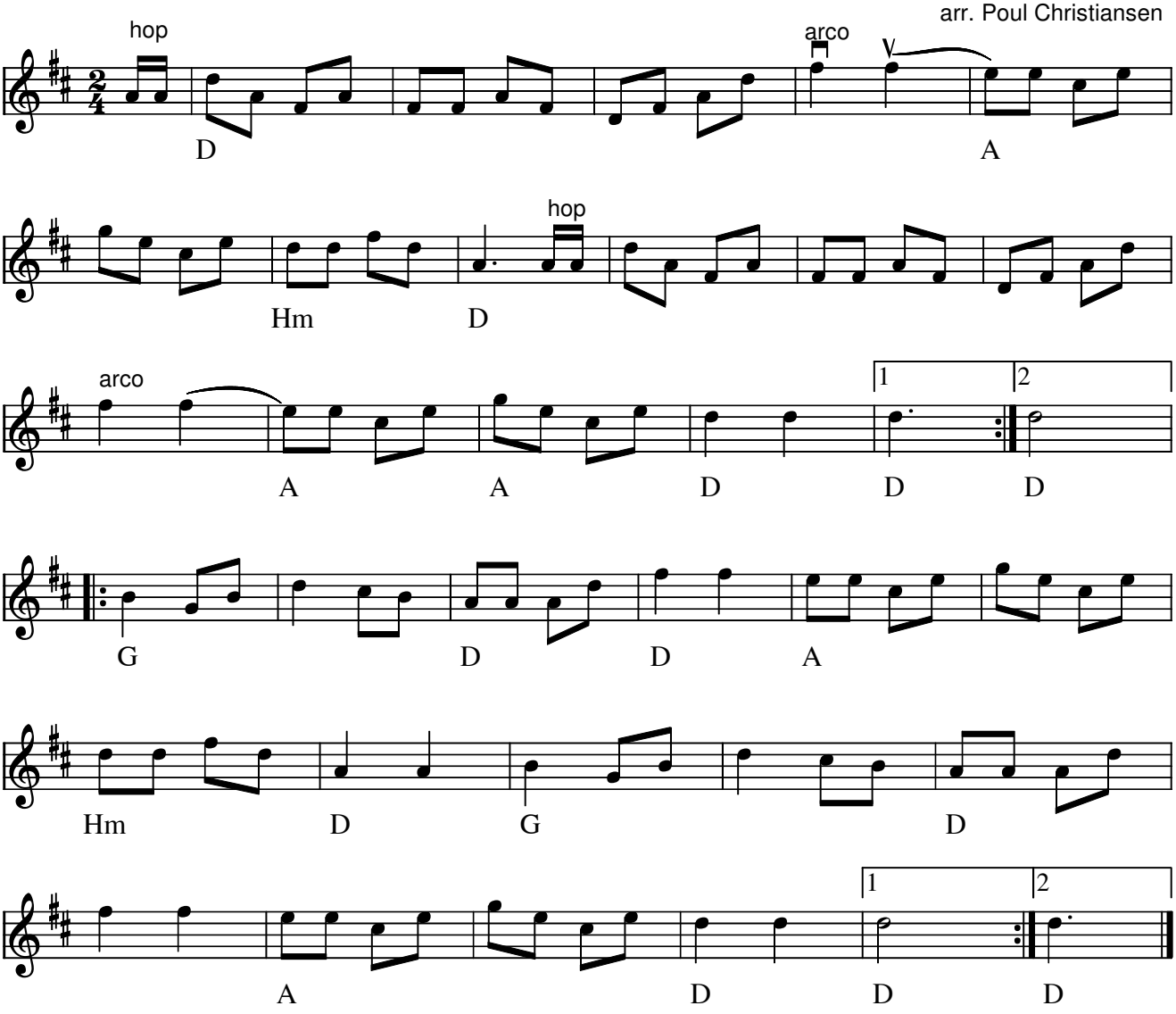

Hopsa af Helge Sørensen (DK) arr.: Poul Christiansen (1987)

Vestjylland har en hopsa dansetradition. Her vælger danserne selv om de vil danse hopsa, **"swaej'en aw"**, det vil sige danse schottish, eller om de vil **"træej'en aw"** (træde den af) altså danse trippevals til melodien.

Node fra Folkets Hus Spillefolk: www.spillefolk.dk (Filnavn: ho-helges, Lavet 25/4-2005 og sidst revideret 7/11-2016)

Hopsa i H-moll

Trad. e. Martin Spillemand
Arr: Frey Klarskov

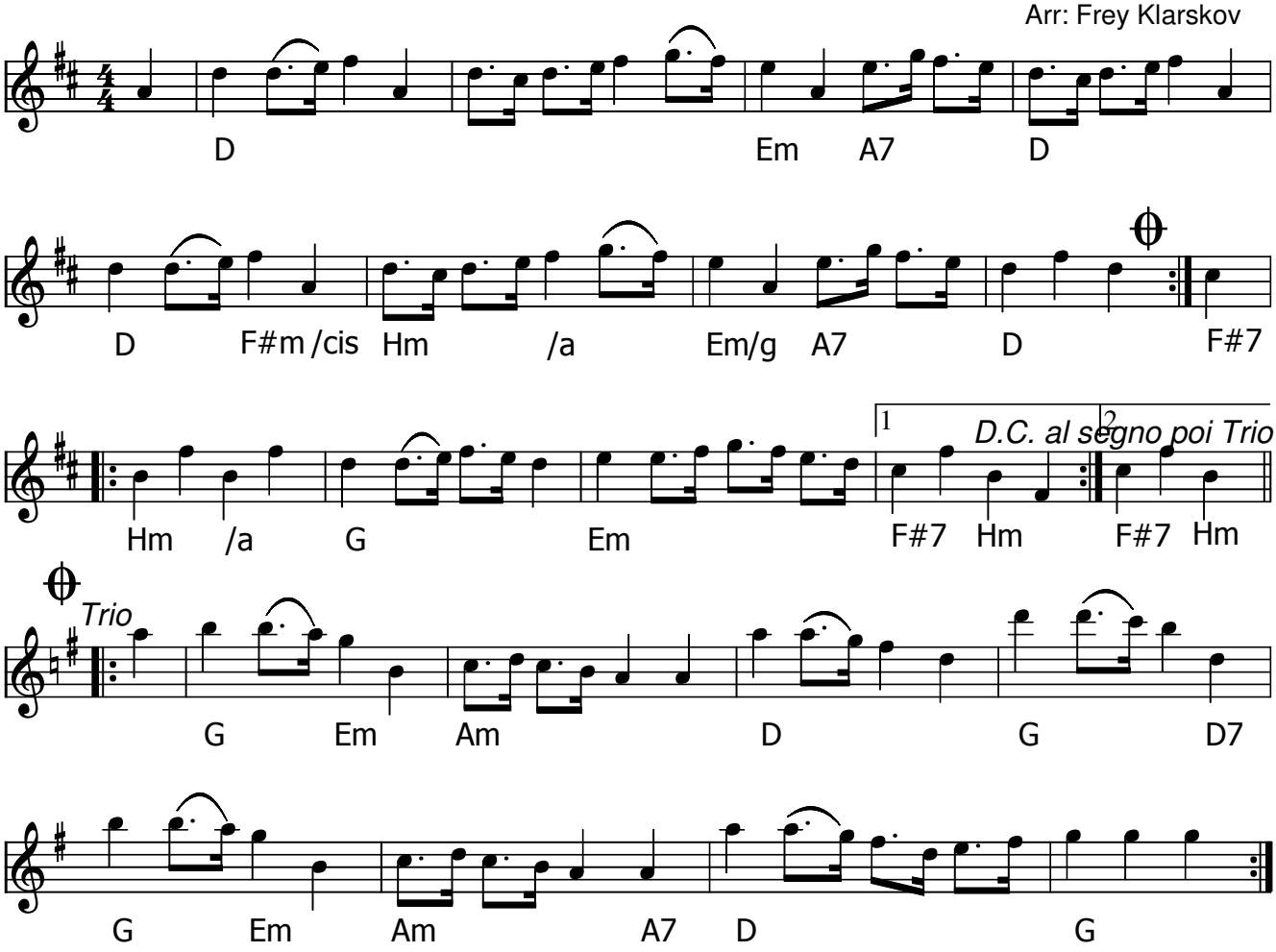

Hopsa i H-moll (DK) Udlært af Frey Klarskov på Høveltekursus okt.2016.

Vestjylland har en hopsa dansetradition. Her vælger danserne selv om de vil danse hopsa, **"swaej'en aw"**, det vil sige danse schottish, eller om de vil **"træej'en aw"** (træde den af) altså danse trippevals til melodien.

Kilde: Buestrøg og Bælgtræk (2010)

Kilde: e. Martin Spillemand
Node fra Folkets Hus Spillefolk: www.spillefolk.dk (Filnavn: ho-hm, node sidst revideret 19/10-2016)

Hopsa

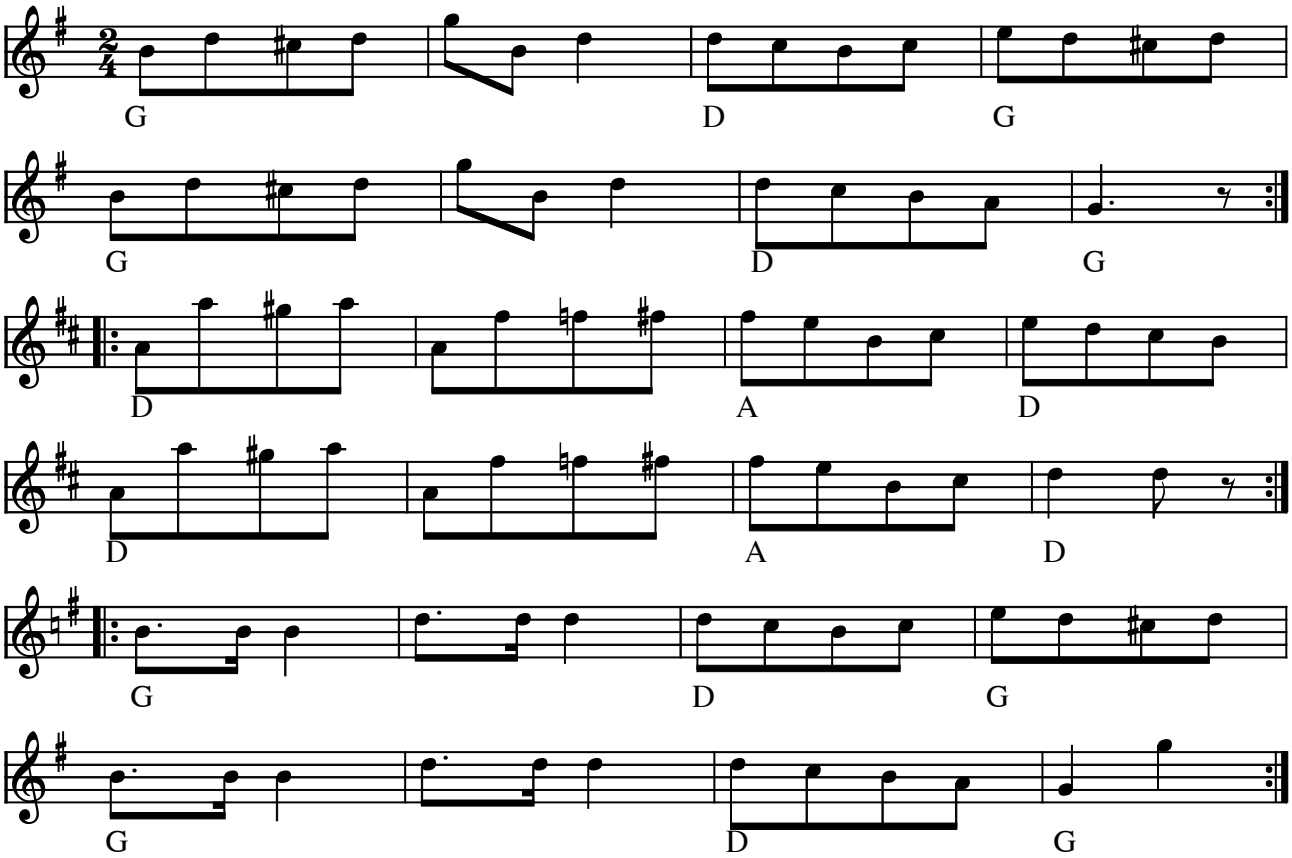

Hopsa (DK)

(Node fra Folkets Hus Spillefolk: www.folketshus.dk)

Hopsa

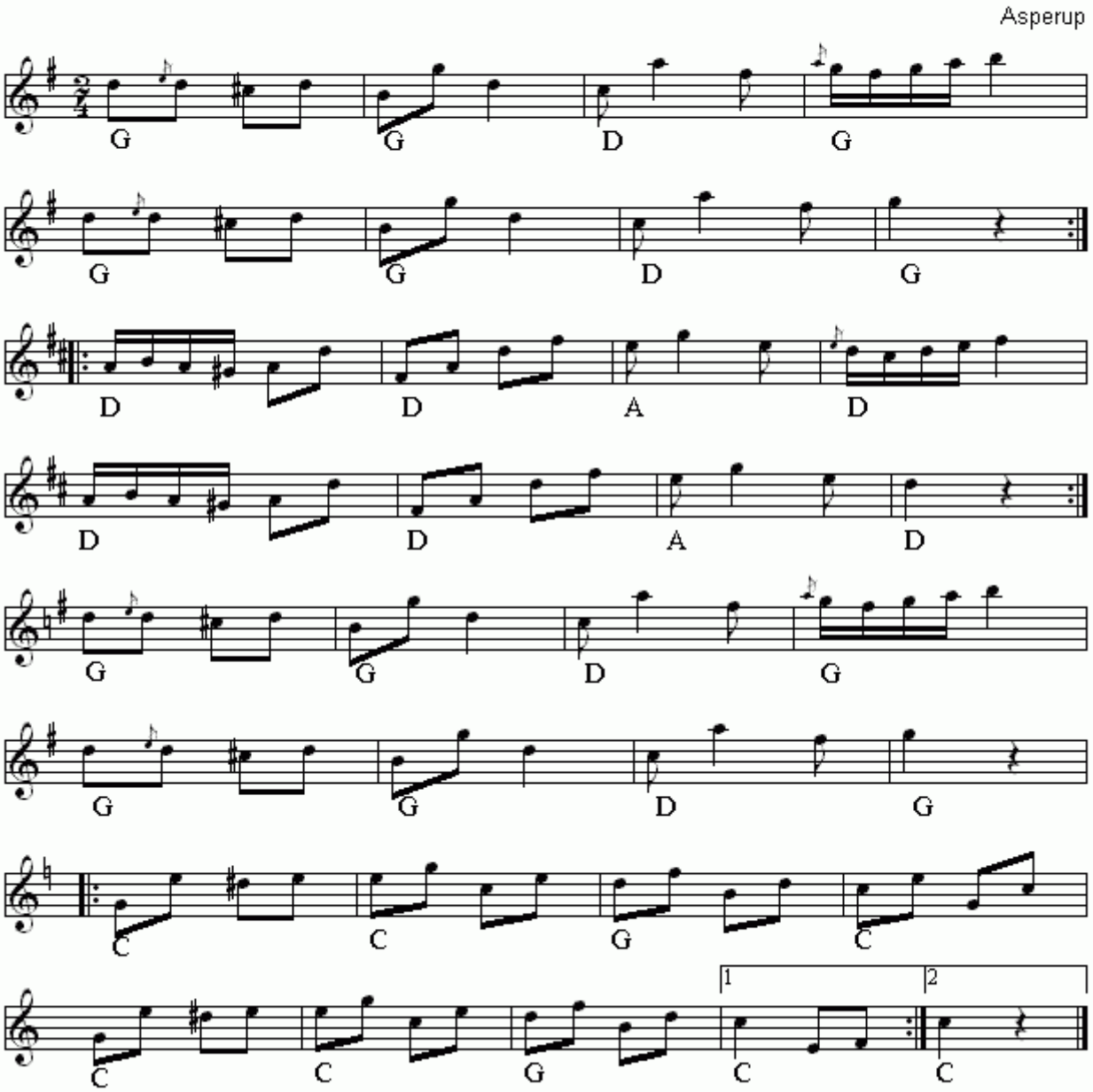

Hopsa(DK)
Nr 696 i "358"-samlingen
Node fra Folkets Hus Spillefolk: www.folketshus.dk (Filnavn: ho-hopsaasperup, node sidst revideret 9/12 - 2014)

Hopsa fra Lolland

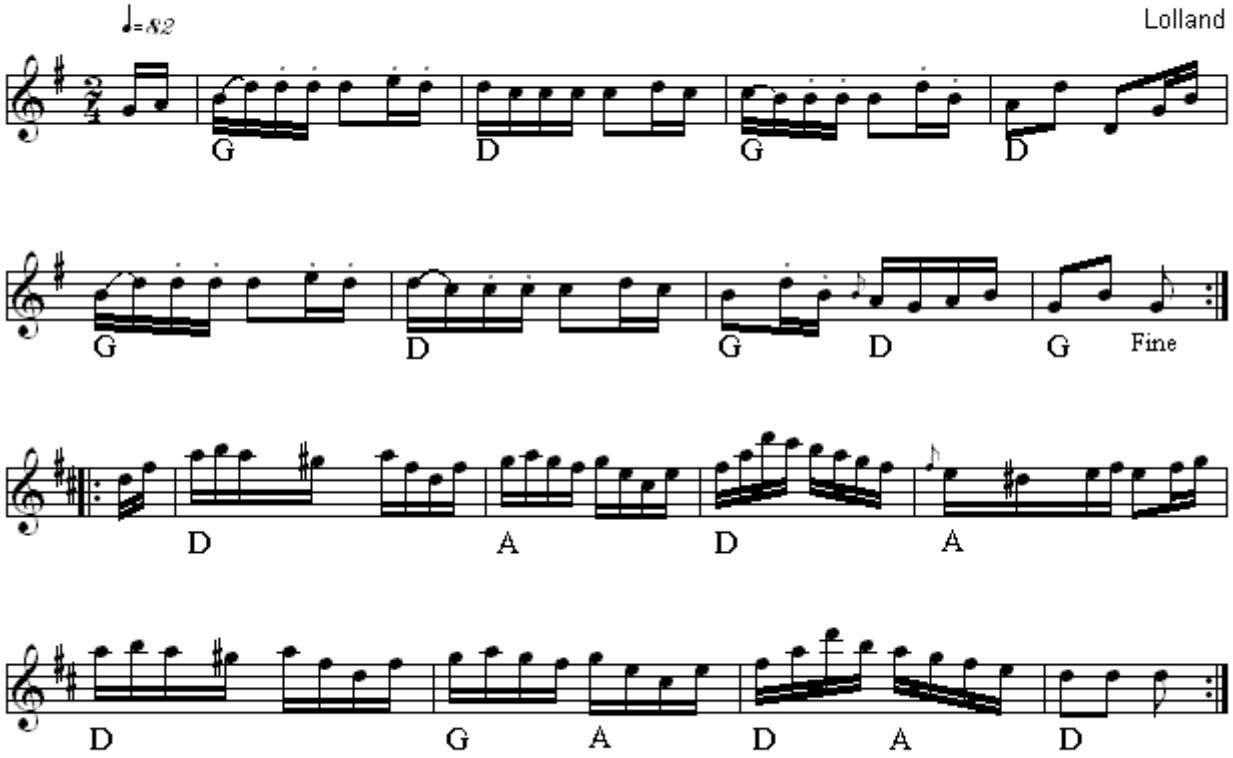

Hopsa(DK)
Nr 472 i "358"-samlingen

Node fra Folkets Hus Spillefolk: www.folketshus.dk (Filnavn: ho-hopsafralolland, node sidst revideret 1/2 - 2015)

Hopsa fra Tåsinge

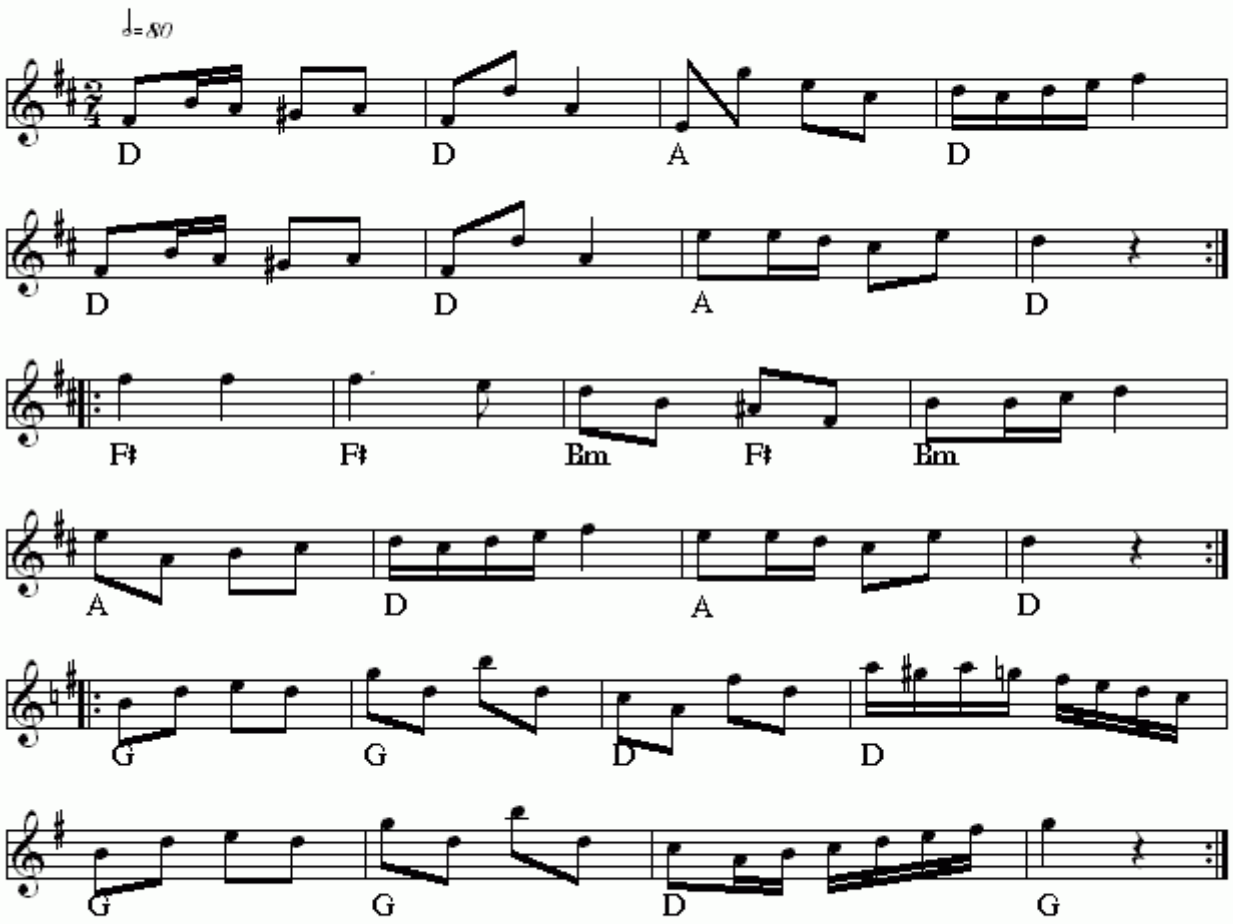

Hopsa fra Tåsinge(DK)
Nr 356 i "358"-samlingen

Node fra Folkets Hus Spillefolk: www.folketshus.dk (Filnavn: ho-hopsafratzzzsinge, node sidst revideret 26/11 - 2014)

Hopsa

Gylling

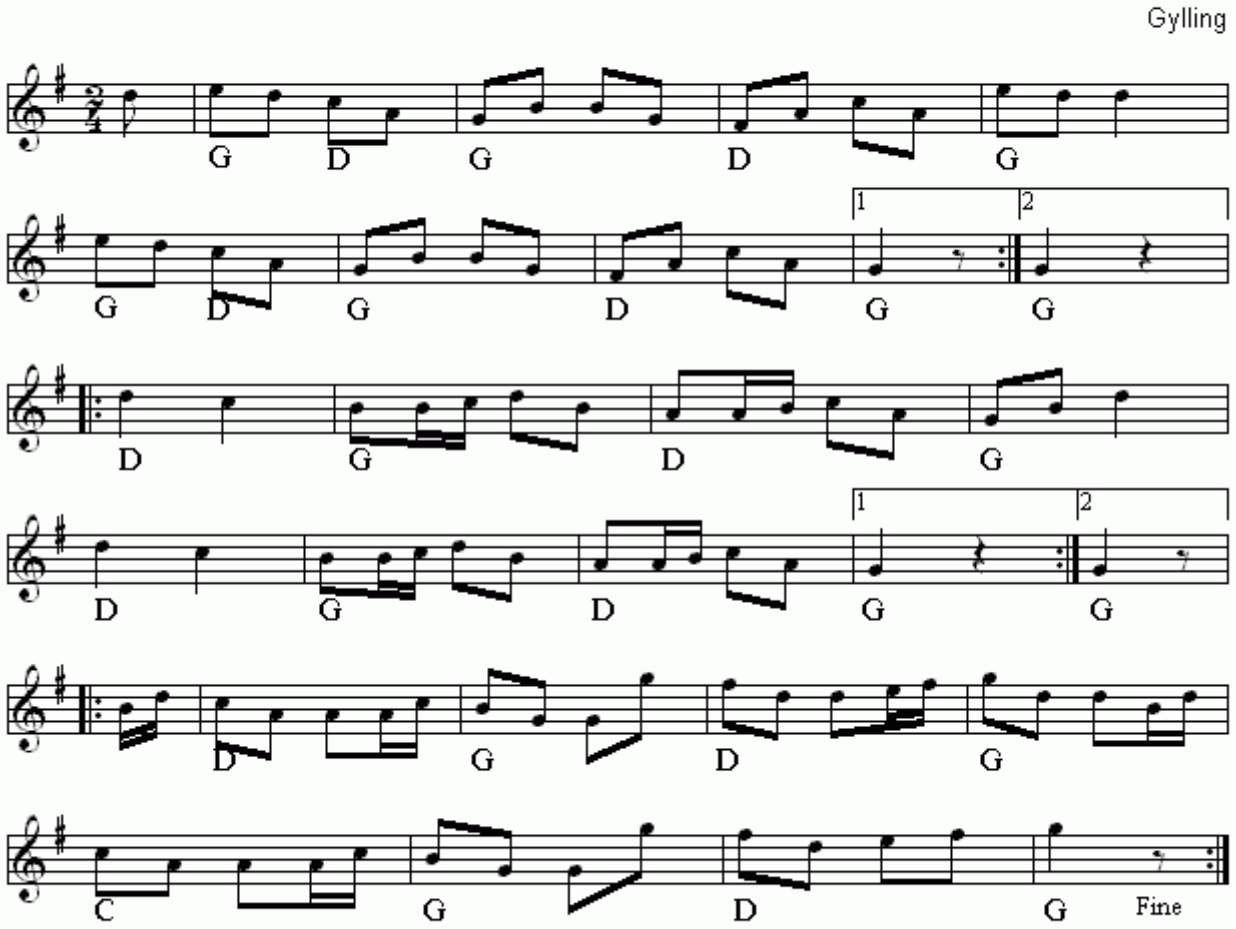

Hopsa(DK)
Nr 697 i "358"-samlingen

Node fra Folkets Hus Spillefolk: www.folketshus.dk (Filnavn: ho-hopsagylling, node sidst revideret 17/12 - 2014)

Hopsa

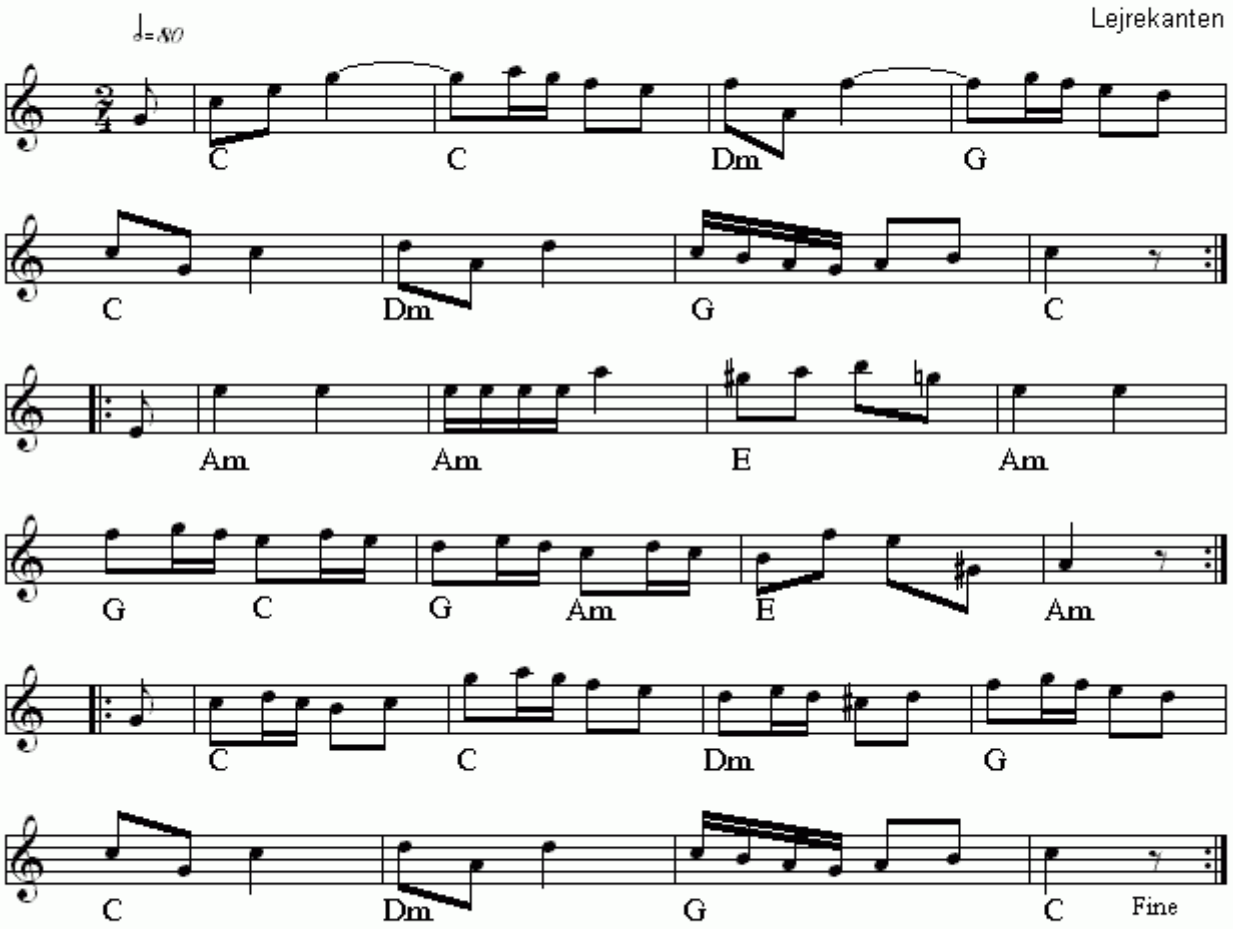

Hopsa(DK)
Nr 701 i "358"-samlingen

Node fra Folkets Hus Spillefolk: www.folketshus.dk (Filnavn: ho-hopsalejrekanten, node sidst revideret 2/12 - 2014)

Hopsa

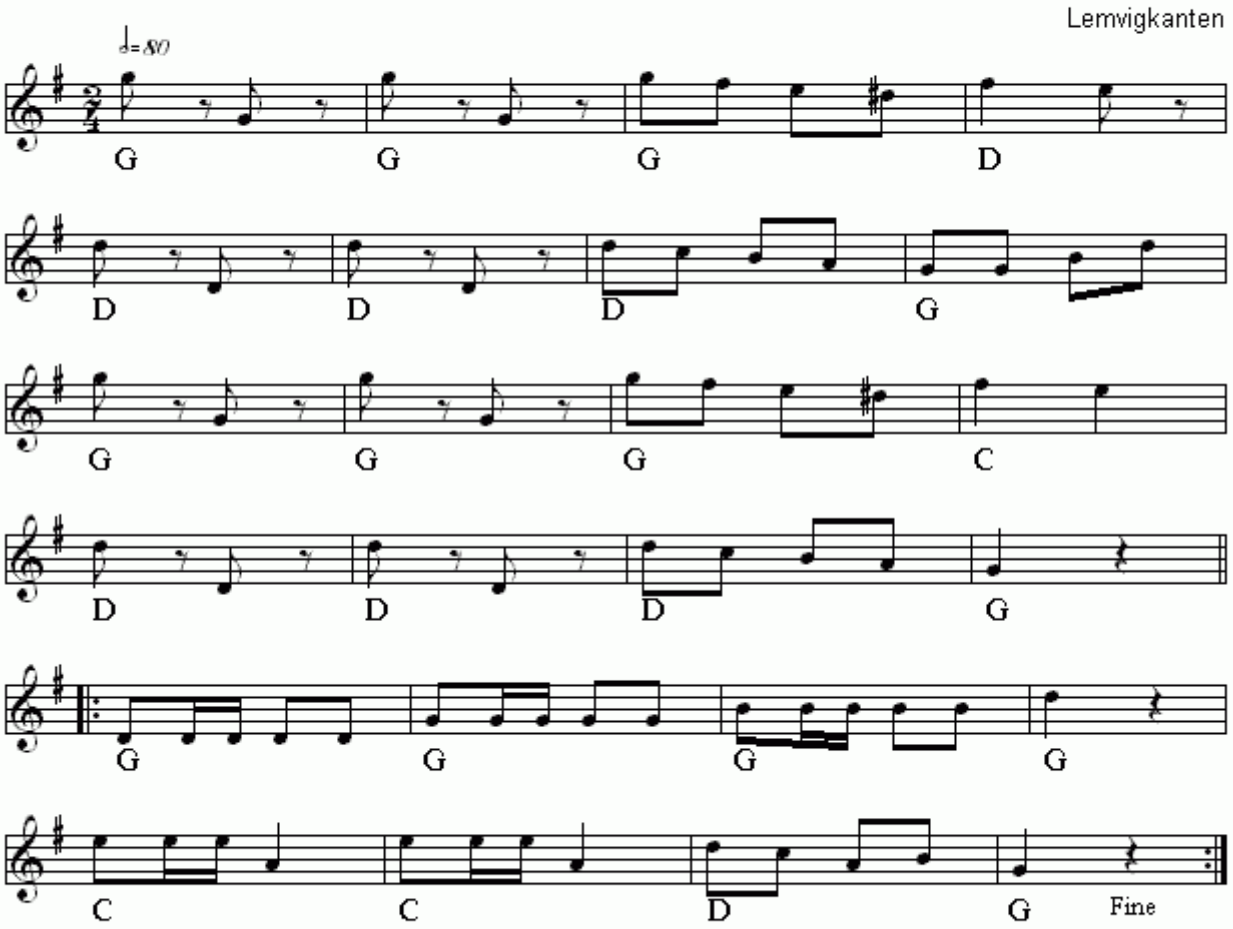

Hopsa(DK)
Nr 700 i "358"-samlingen

Node fra Folkets Hus Spillefolk: www.folketshus.dk (Filnavn: ho-hopsalemvigegnen, node sidst revideret 18/11 - 2014)

Hopsa nr. 11

Svenske Niels

2. st. Erling Hansen

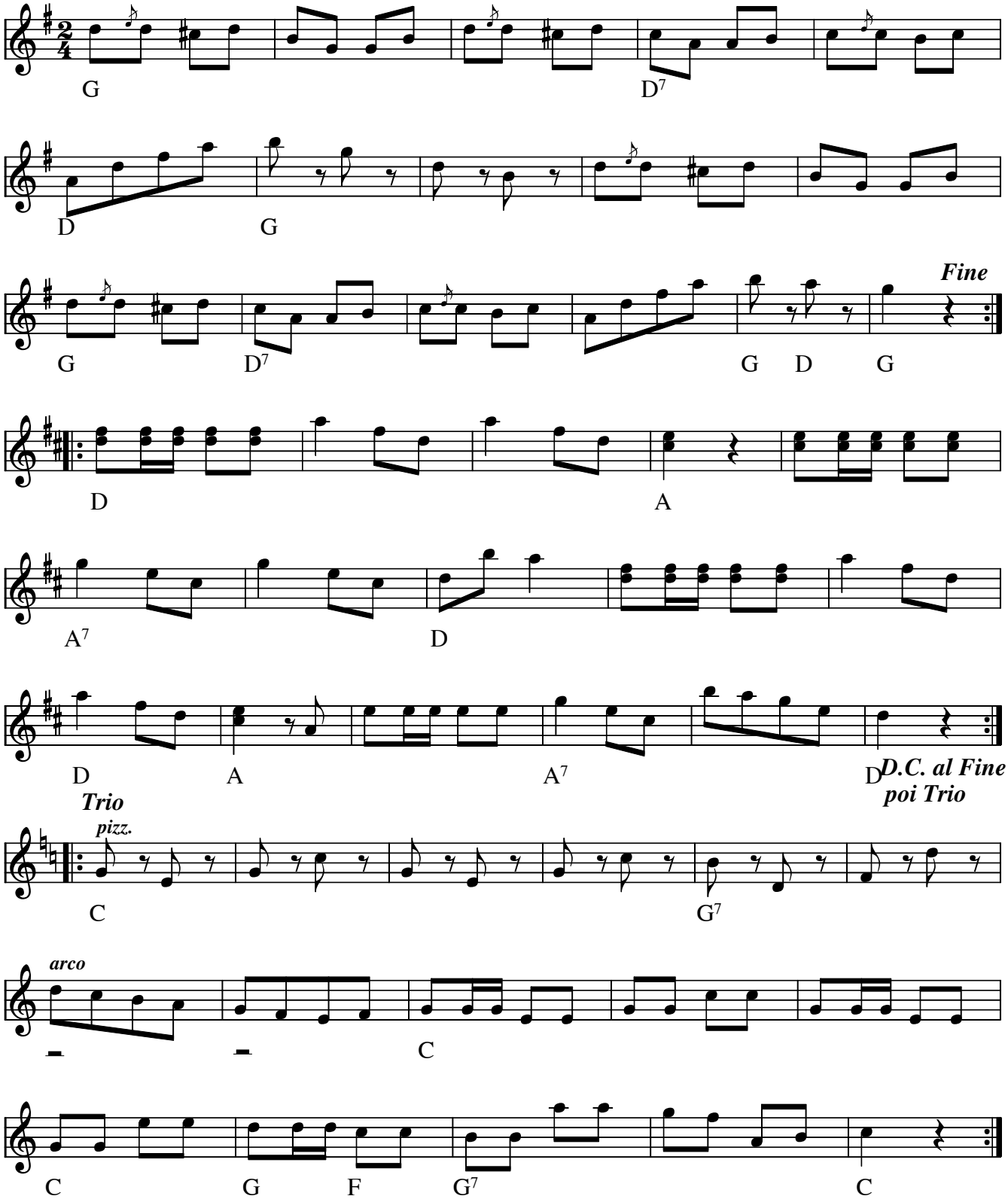

Hopsa nr. 11 (DK) Komponist: Svenske Niels

Indspillet på:

LP: Hans Jørgen Christensen og Erling Hansen spiller Svenske Niels (STUK LP 520)

Node fra Folkets Hus Spillefolk: www.spillefolk.dk (Filnavn: ho-hopsanr11, Lavet 16/5-2005 og sidst revideret 22/1-2016)

Hopsa

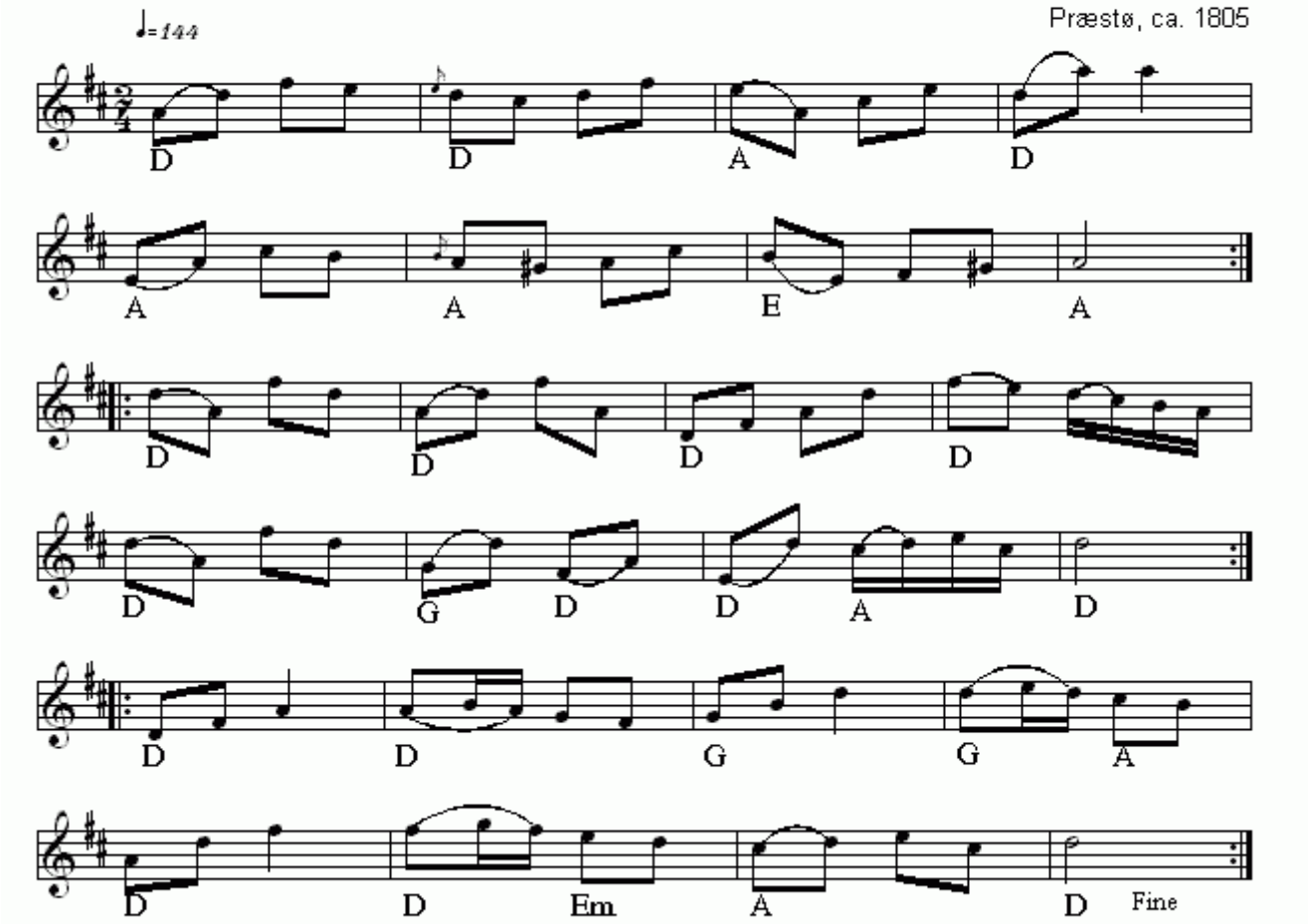

Hopsa(DK)
Nr 698 i "358"-samlingen

Node fra Folkets Hus Spillefolk: www.folketshus.dk (Filnavn: ho-hopsaprzstzz, node sidst revideret 22/11 - 2014)

Hopsa

Sdr. Omme

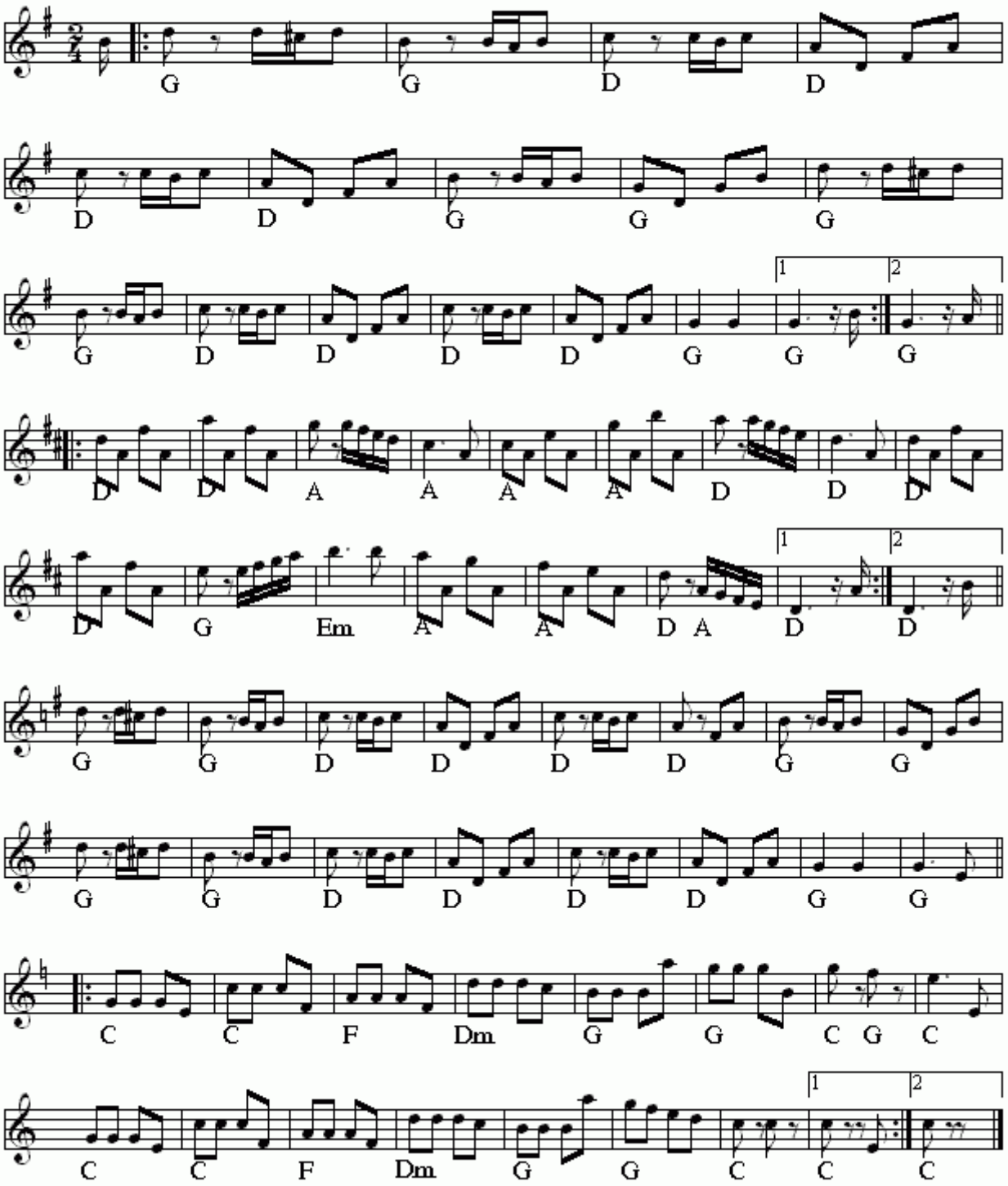

Hopsa(DK)
Nr 704 i "358"-samlingen

Node fra Folkets Hus Spillefolk: www.folketshus.dk (Filnavn: ho-hopsasdromme, node sidst revideret 17/11 - 2014)

Hopsa fra Høng

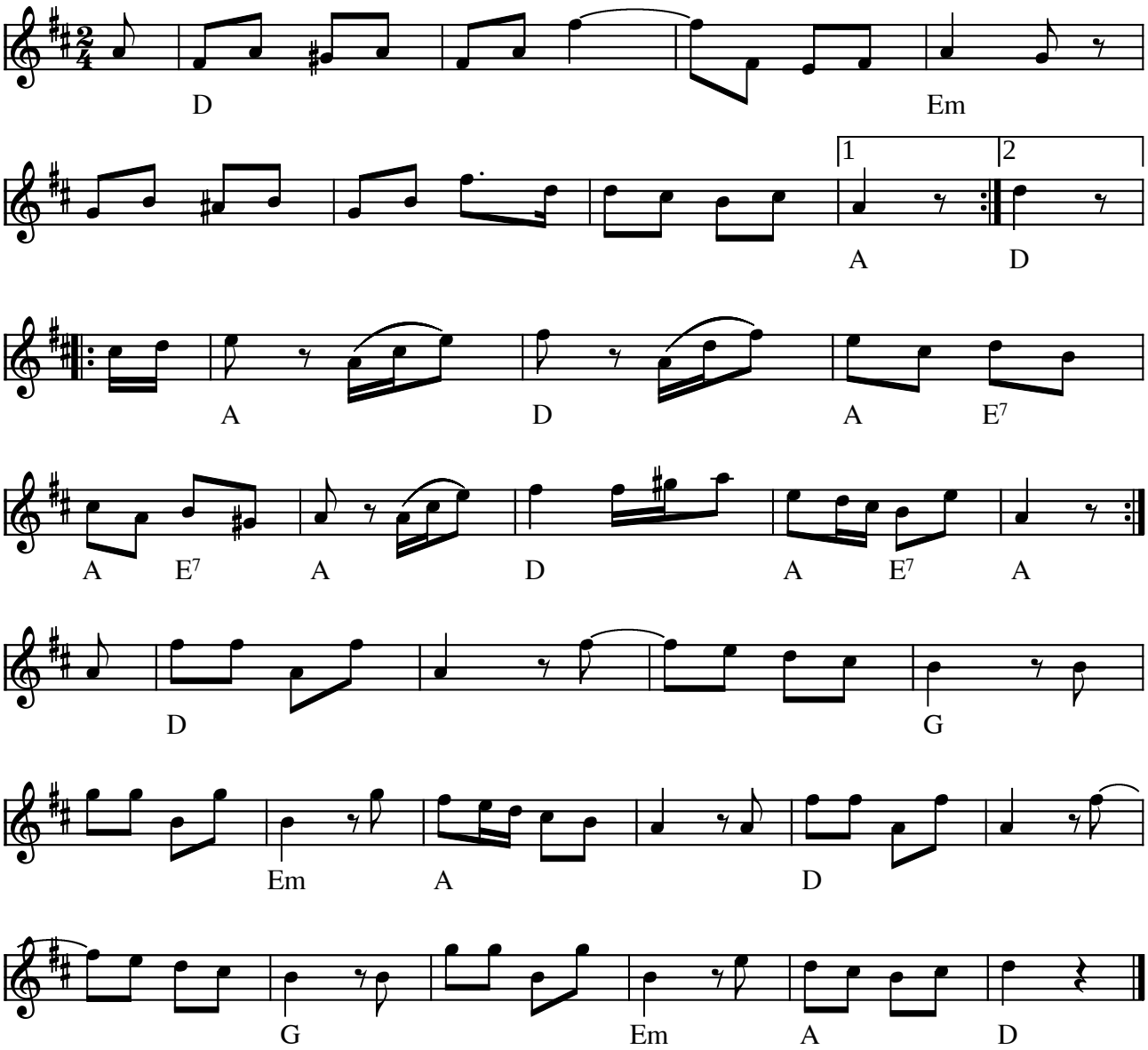

Hopsa fra Høng (DK)

(Node fra Folkets Hus Spillefolk: www.folketshus.dk)

Immer Fut i Mutter

Hopsa

e. Hans Plov Hansen, Båring Skov

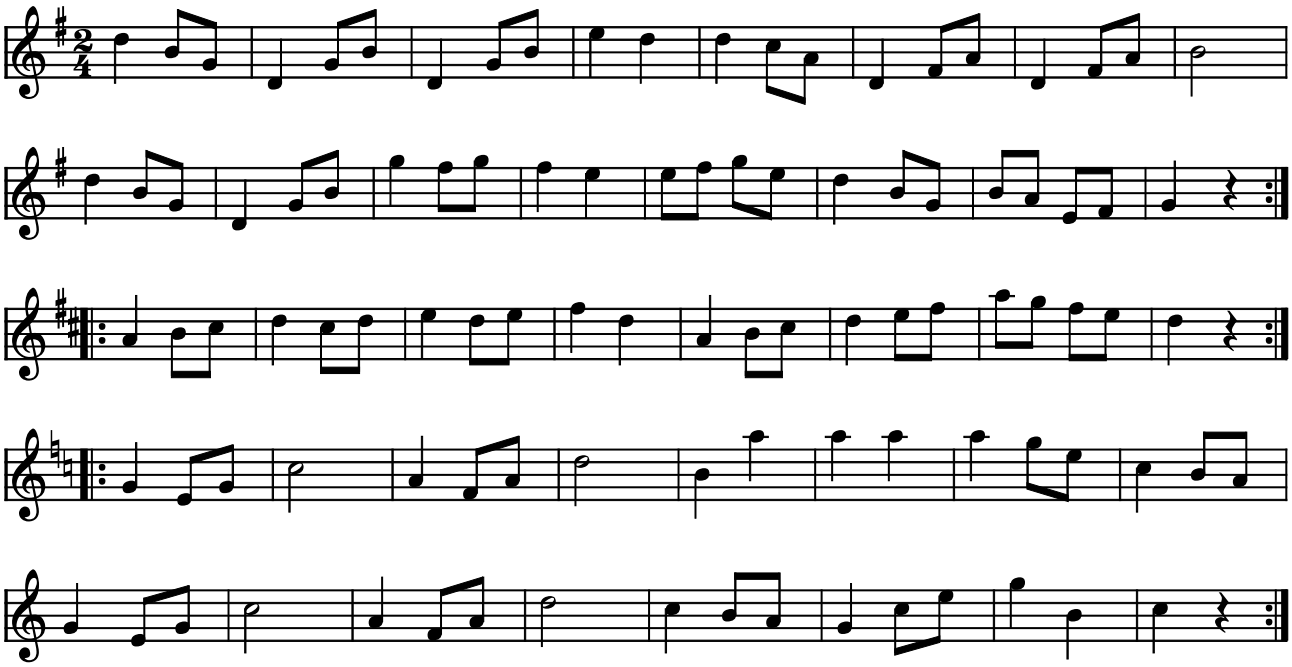

Immer Fut i Mutter (hopsa) e. Hans Plov Hansen, Båring Skov (DK)

Den version stammer fra brødrene Edvard og Harald Larsens nodebøger, som er skrevet i slutningen af 20'erne, da de gik til undervisning hos Hans Plov Hansen.

For at få taktantallet og tonearts-skift til at gå op, vil det nok være en god idé at spille a-stykken én gang inden man starter c-stykket.

(Node fra Folkets Hus Spillefolk: www.folketshus.dk)

Jørn Skovfogeds hopsa

Henning Munnecke

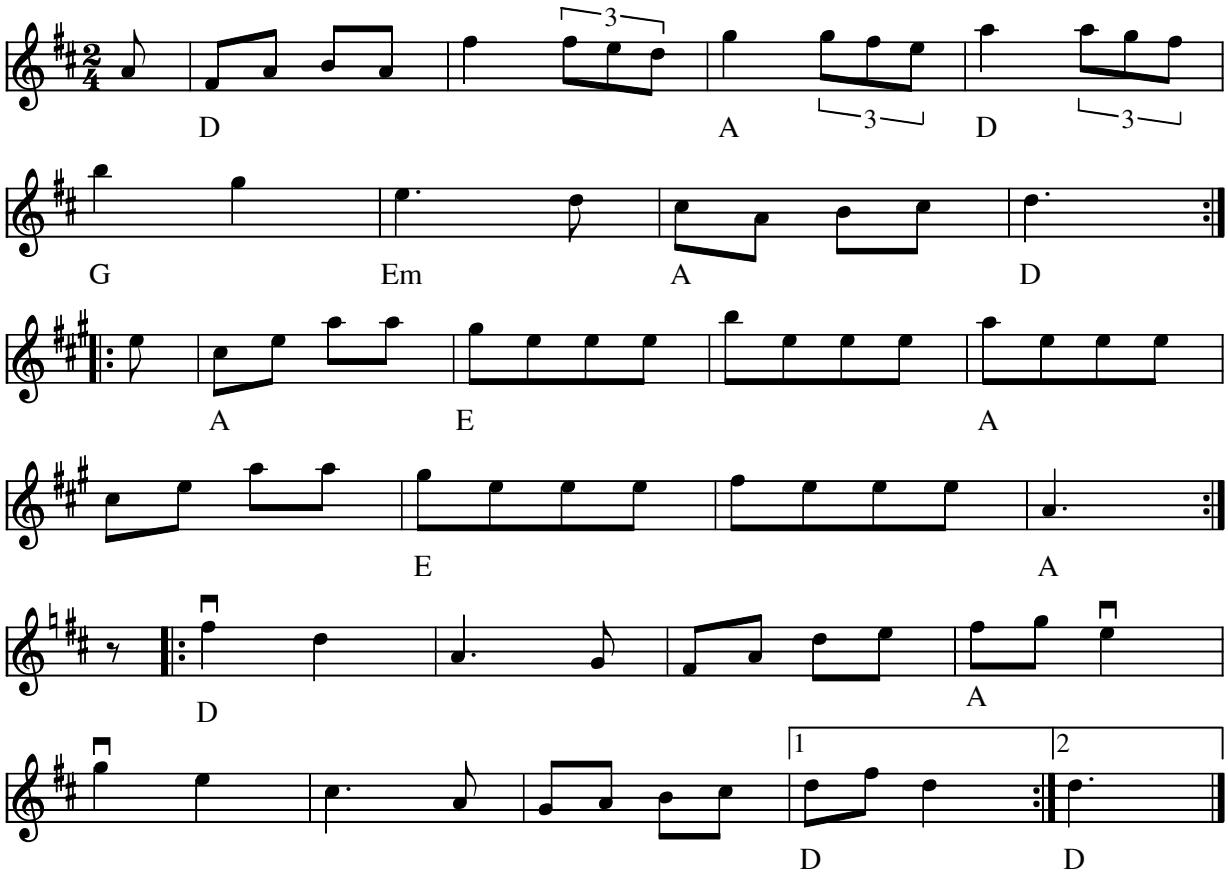

Jørn Skovfogeds hopsa (DK) 1982 af Henning Munnecke

Node fra Folkets Hus Spillefolk: www.folketshus.dk (Filnavn: ho-jzzrg, node sidst revideret 24/9-2000)

Klaphopsa

fra Fyn

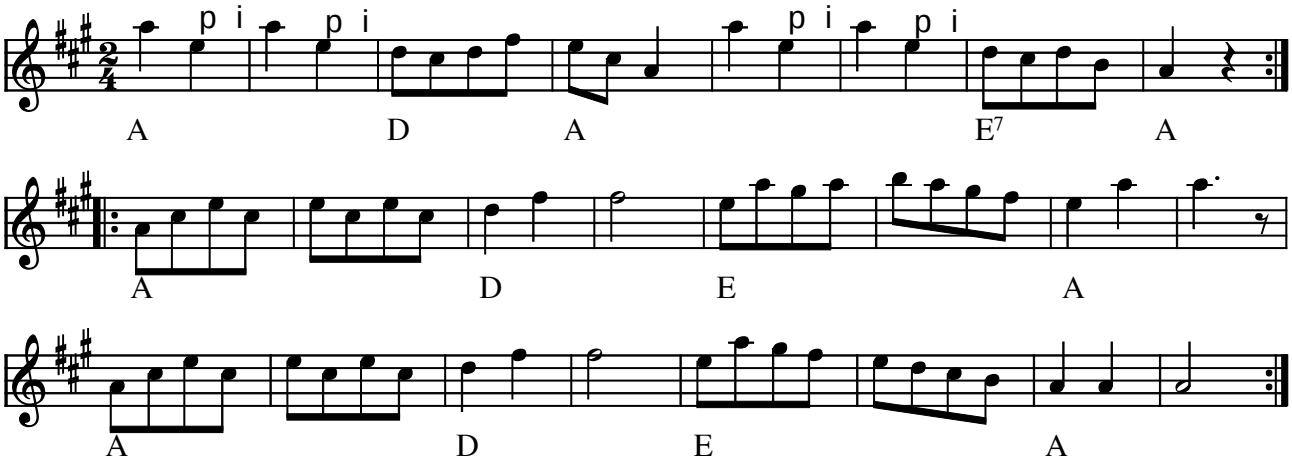

Klaphopsa fra Fyn (DK)

(Node fra Folkets Hus Spillefolk: www.folketshus.dk)

Hopsa e. Levy Wilsen

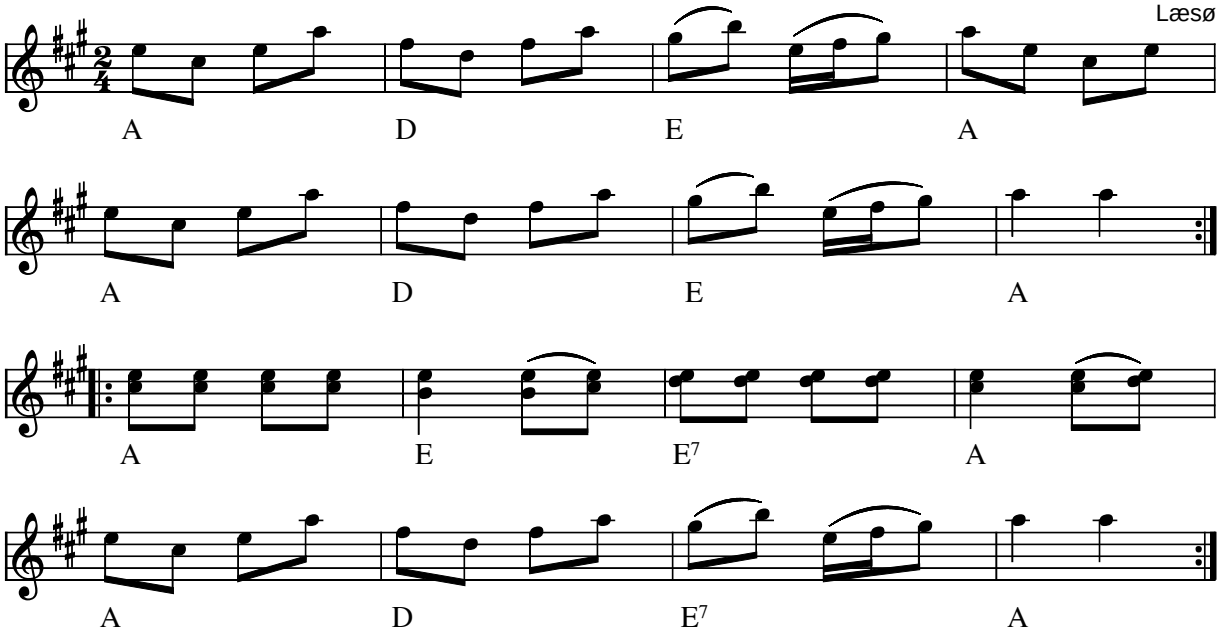

Hopsa e. Levy Wilsen Læsø (DK)

Node fra Folkets Hus Spillefolk: www.folketshus.dk (Filnavn: ho-levy, node og tekst sidst revideret 11/5-2003)

Links hopsa

412 i 358

Ærø

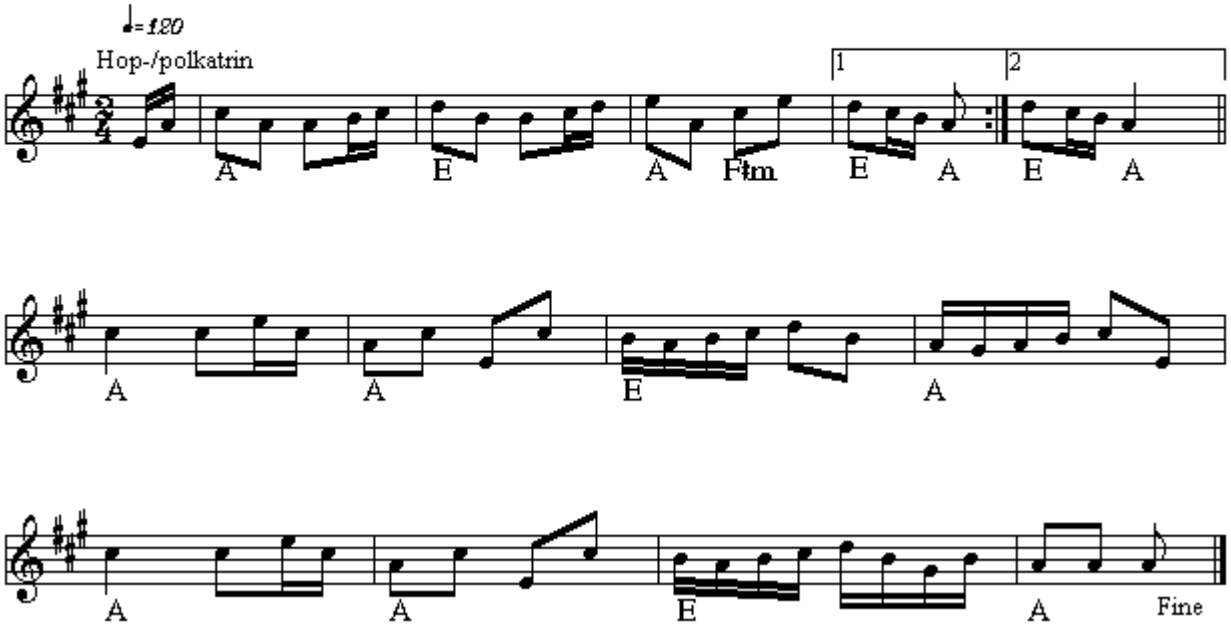

Links hopsa (DK)
Nr 412 i "358"-samlingen
Egn: Ærø
Node fra Folkets Hus Spillefolk: www.folketshus.dk (Filnavn: ho-linkshopsa node sidst revideret 28/4 - 2015)

Hopsa fra Lolland

Nr. 702 fra "358"

Lolland

Arr: H. V. T./kt

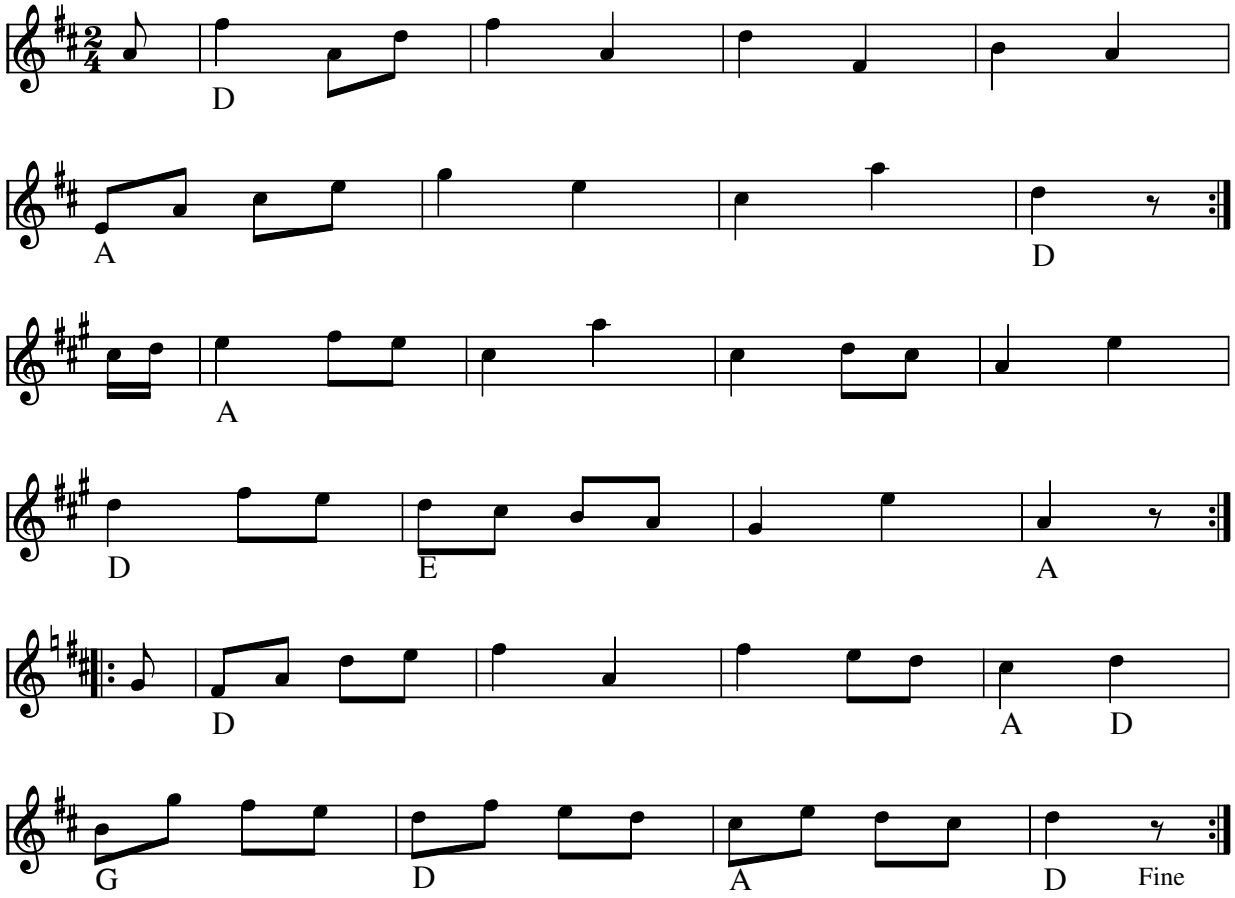

Hopsa fra Lolland (DK)

Node fra Folkets Hus Spillefolk: www.spillefolk.dk (Filnavn: ho-lolland, node sidst revideret 17/2-2013)

Lyngbjergs hopsa

e. Evald Thomsen

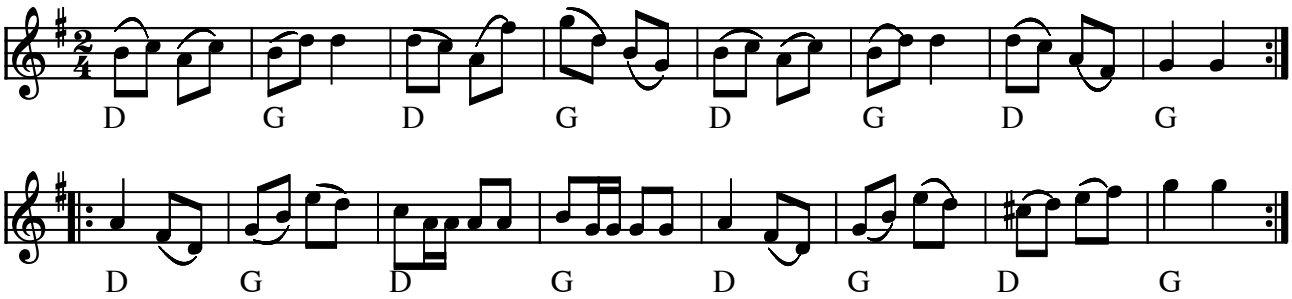

Lyngbjergs hopsa e. Evald Thomsen (DK)

(Node fra Folkets Hus Spillefolk: www.folketshus.dk)

Lyø Hopsa

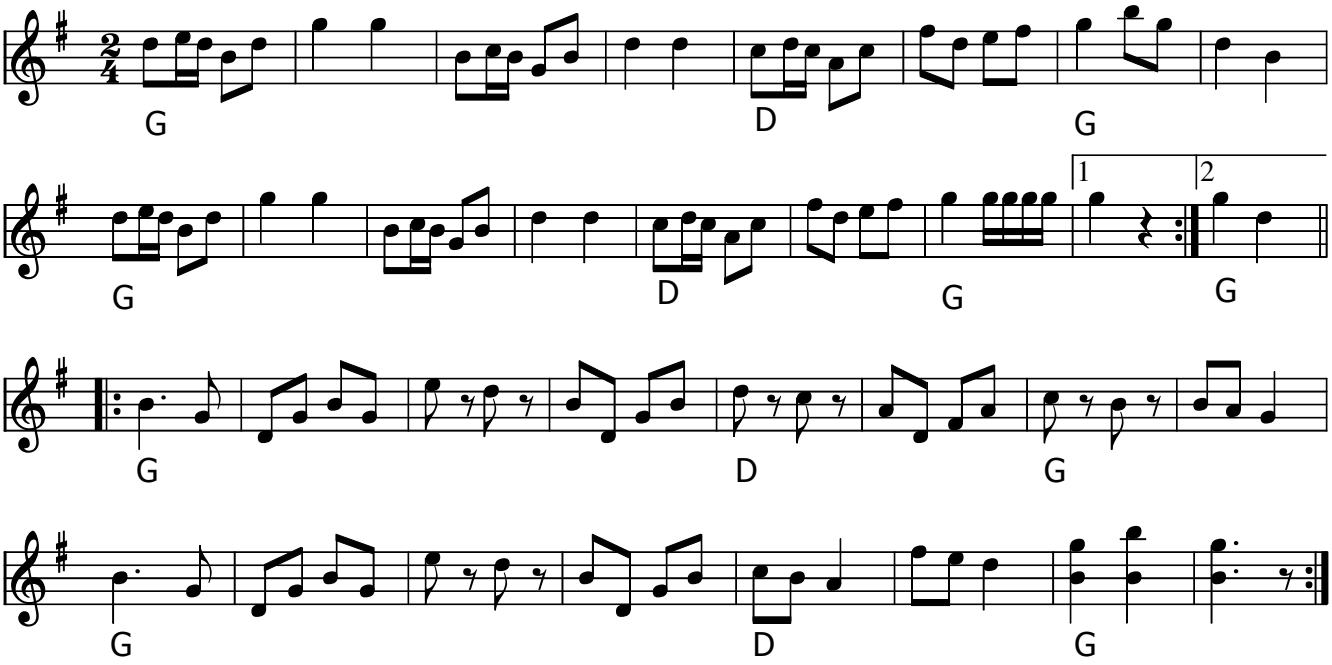

Lyø Hopsa (DK)

Node fra Folkets Hus Spillefolk: www.spillefolk.dk (Filnavn: ho-lyzz, node sidst revideret 25/6-2016)

Marens Hopsa

e. Maren i Gørding

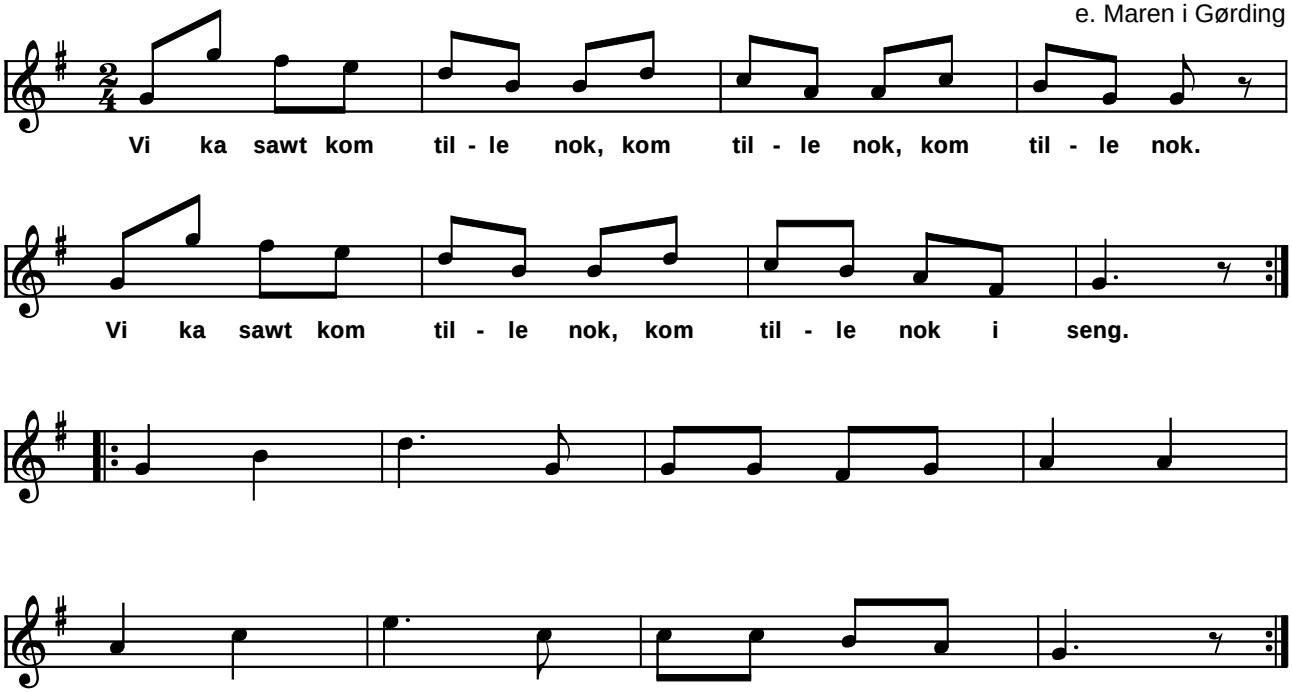

Marens Hopsa e. Maren i Gørding (DK)

Maren spillede to-radet harmonika.
Teksten kan kort oversættes til: *"Vi kan sagtens komme tidligt nok i seng"* (underforstået: så lad os blive oppe lidt længere!)

(Node fra Folkets Hus Spillefolk: www.folketshus.dk)

Maries hopsa

Jens Frederiksen, Als i Himmerland

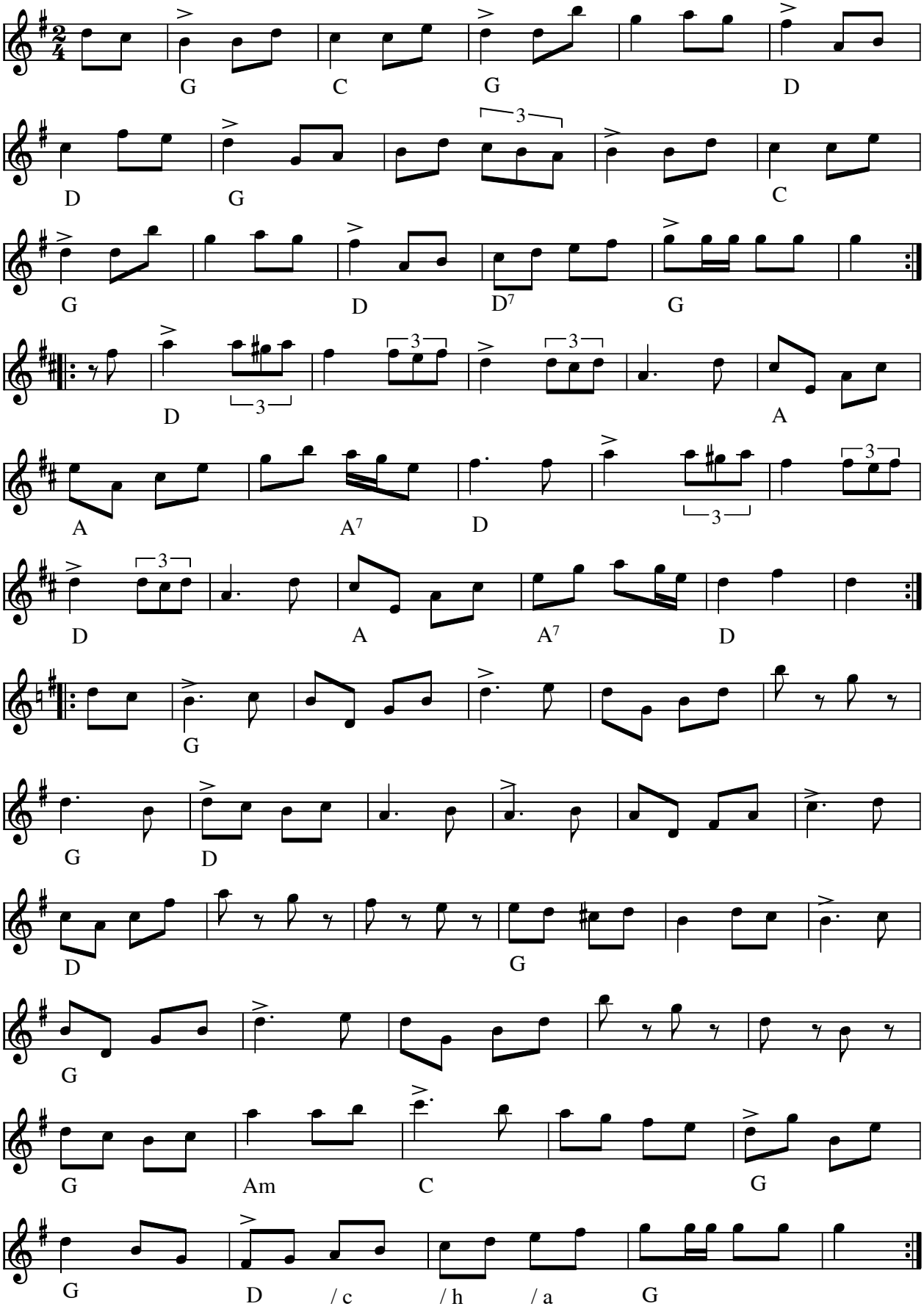

Maries hopsa (DK) af Jens Frederiksen (1854-1943) Als i Himmerland

- CD: Duo for violin and guitar Haugaard & Høirup (2000)

Node fra Folkets Hus Spillefolk: www.spillefolk.dk (Filnavn: ho-marie, Lavet 18/1-2004 og sidst revideret 1/10-2013)
Egn: Himmerland,

Maries Kjærlighed

Svenske Niels
e. Martin Jespersen, Horsens 1874

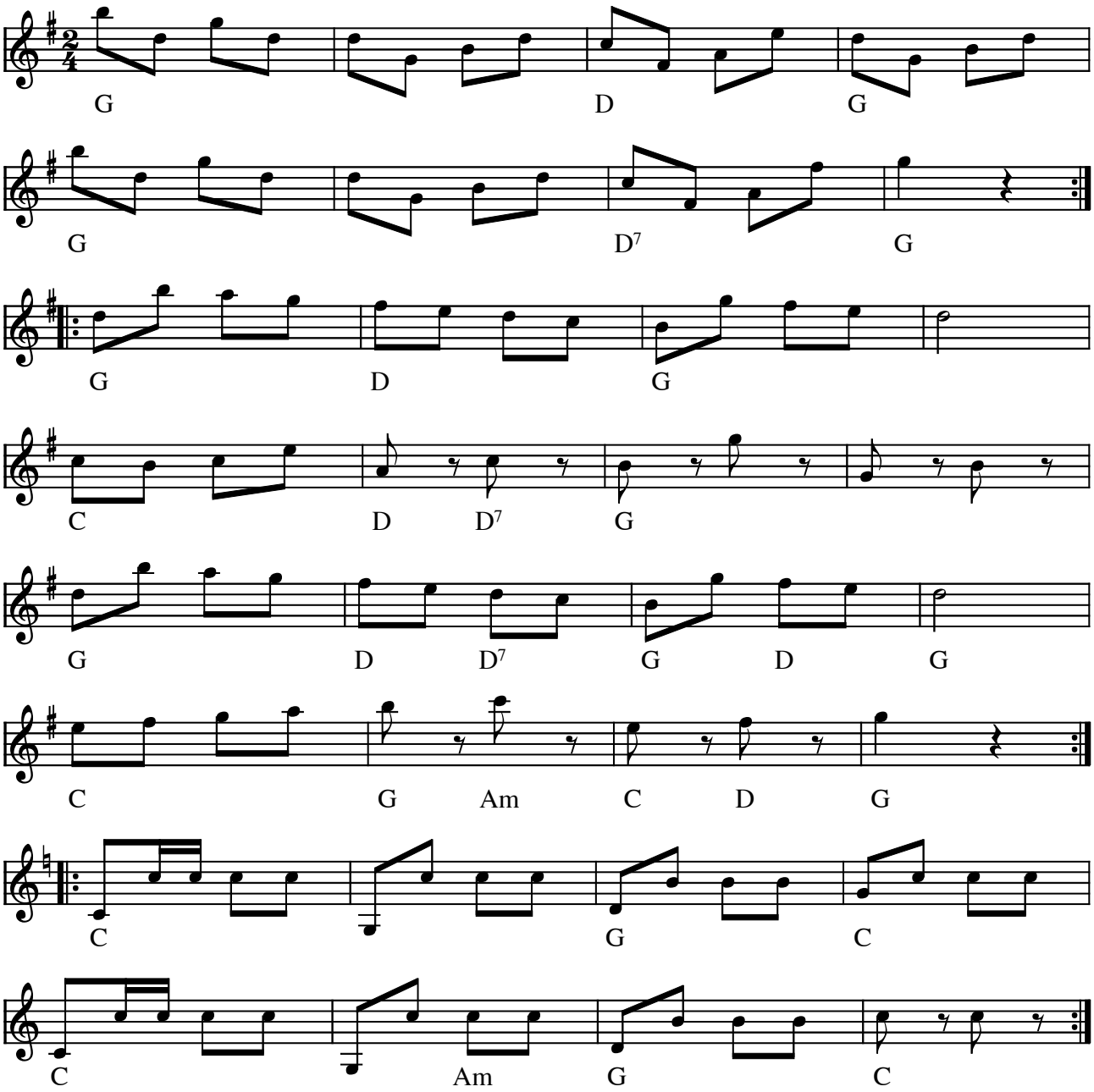

Maries Kjærlighed (hopsa) e. Martin Jespersen, Horsens 1874 af Svenske Niels (DK)

(Node fra Folkets Hus Spillefolk: www.folketshus.dk)

Marken er mejet

høstdans

Randers

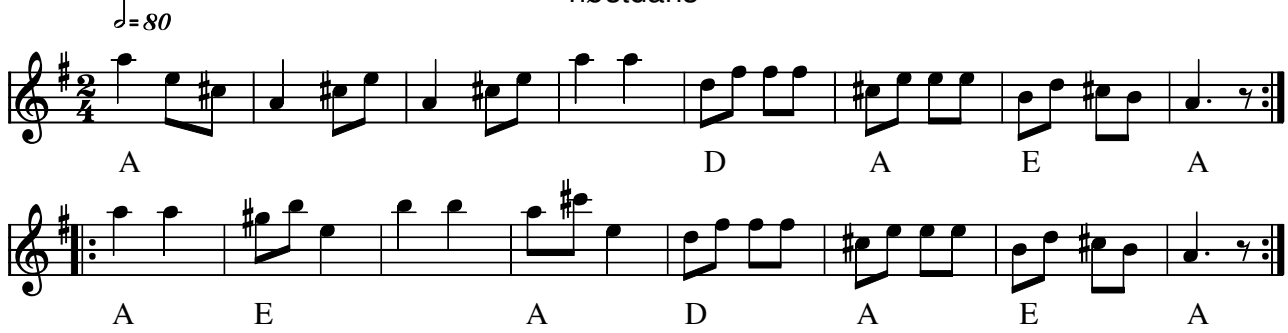

Marken er mejet

høstdans

Randers

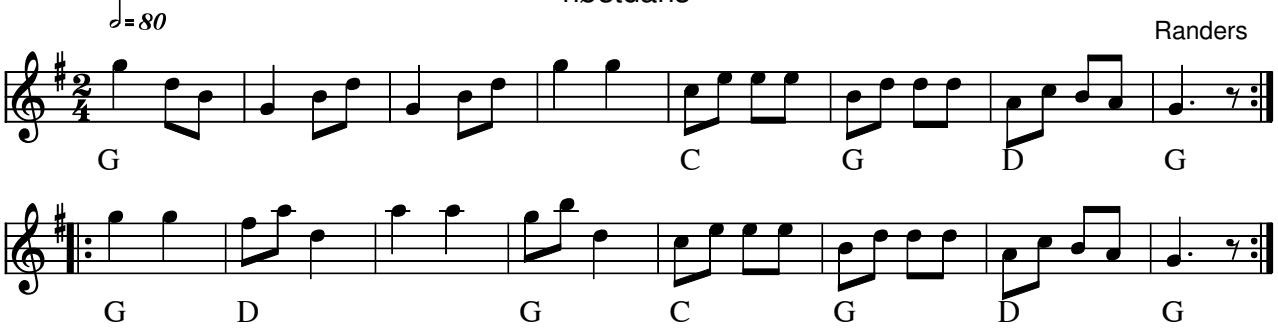

Marken er mejet. Høstdans fra Randers (Salling)(DK)

Marken er mejet, og høet er høstet,
kornet er i laderne, og høet står i hæs.
Frugten er plukket, og træet er rystet,
og nu går det hjemad med det allersidste læs.
‖:Rev vi marken let, det er gammel ret,
fuglen og den fattige skal også være mæt.:‖

Loen vi pynter med blomster og blade,
vi har georginer og bonderoser nok.
Børnene danser allerede så glade,
alle vore piger står ventende i flok.
‖: Bind så korn i krans, hurra, her til lands
sluttes altid høsten med et gilde og en dans.: ‖

Tekst Adolph Recke, 1868

Kilde: 358 Danske Folkedansemelodier (nr. 257)

Node fra Folkets Hus Spillefolk: www.spillefolk.dk (Filnavn: ho-marken, Lavet 25/4-2005 og sidst revideret 5/9-2013)
Nummer 257 i 358 Danske Folkedansemelodier
Egn: Fyn,

. . . med en knusende ro

Hopsa

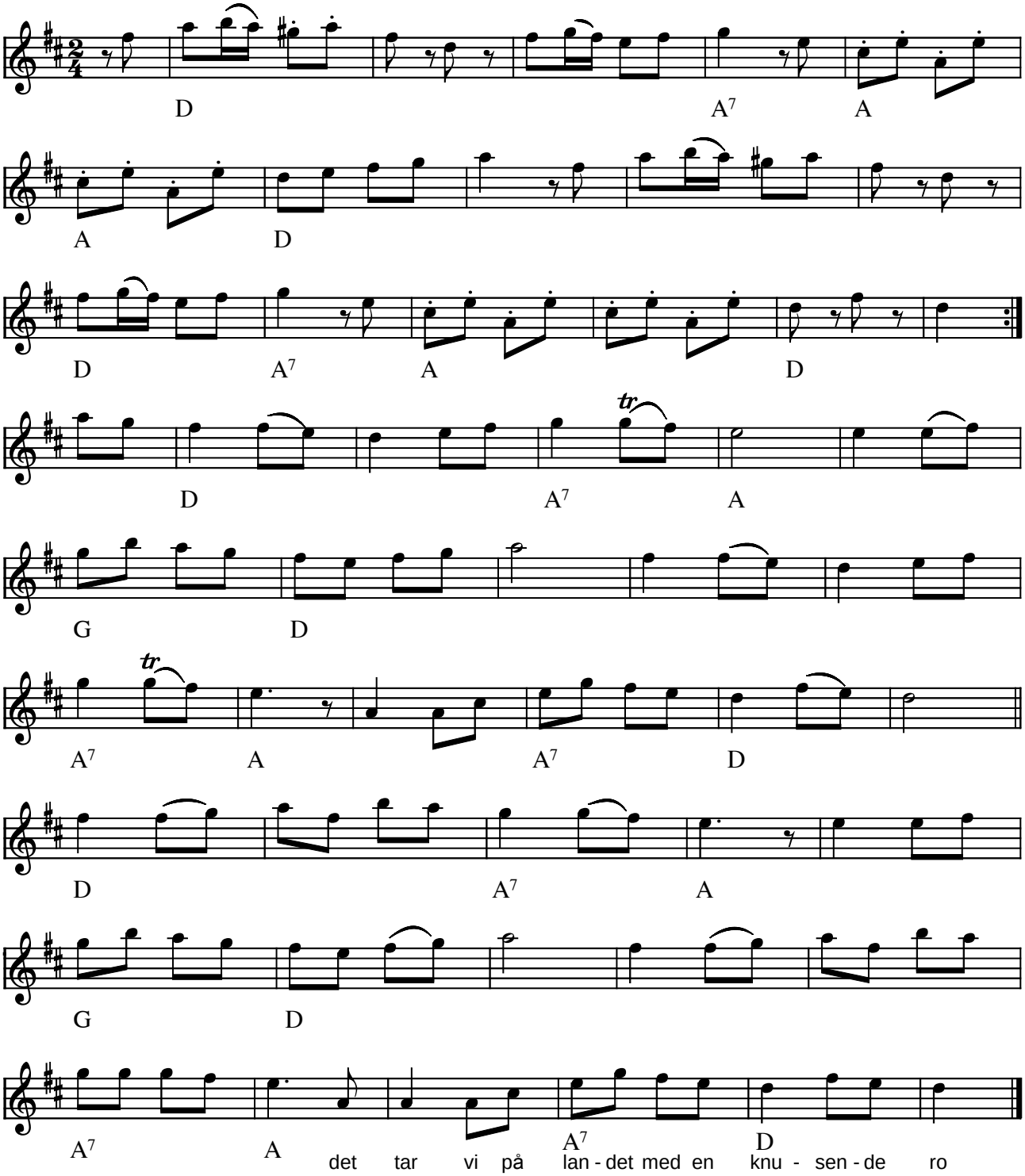

. . med en knusende ro (hopsa) (DK)

(Node fra Folkets Hus Spillefolk: www.folketshus.dk)

Molbodrengens hopsa

Otto Rasmussen
e. Evald Thomsen

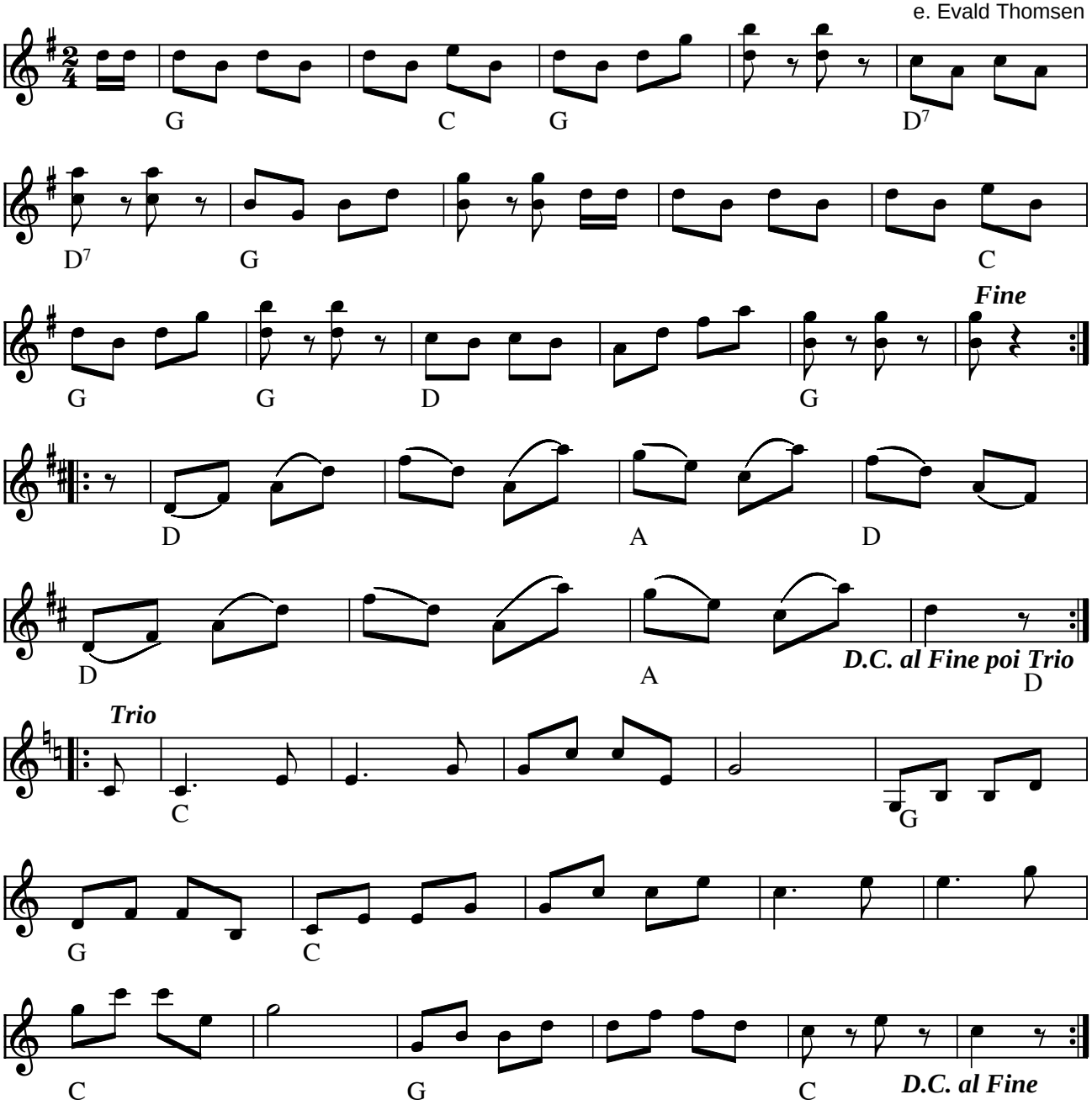

Molbodrengens hopsa e. Evald Thomsen af Otto Rasmussen (DK)

Repeteres: AABBACC sidste gennemspilning afsluttes med ét A-stykke
Otto Rasmussen (1872-1949) var murer, spillemand (violin, klarinet, trompet, fløjte) og komponist. Han boede i Feldballe på Mols.

Indspillet på:

- LP: Evald og Hardy Thomsen: Stegt Flæsk og Kartofler (BASF 15 25282-5 1973)

Kilde: Hennings noder
Node fra Folkets Hus Spillefolk: www.folketshus.dk (Filnavn: ho-molbo, node og tekst sidst revideret 8/10-2006)

Møns hopsa

Den lille jydske

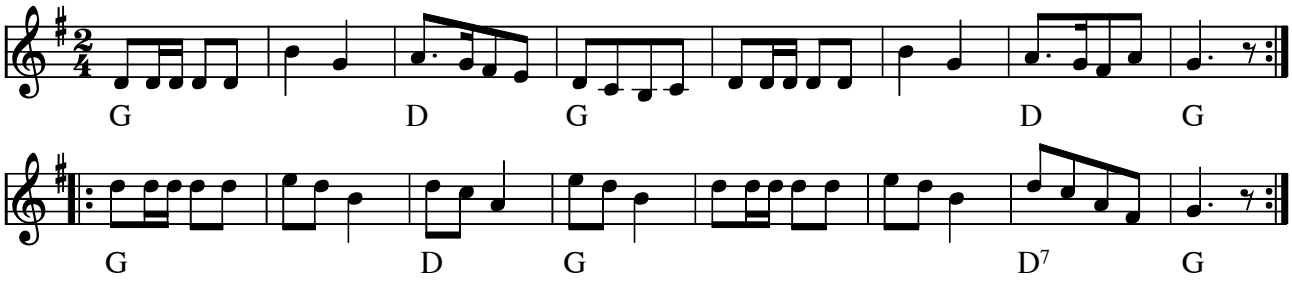

Møns hopsa eller **Den lille jydske**(DK)

Møns hopsa har ifølge Elin denne lille tekst:

Den gang jeg var lille, min moder ville tæve mig
Men da jeg så blev større, rendte jeg min vej.
Hun ku´ ikke nå mig - men jeg ku´ ikke stå mig
Og begge to så rendte vi den skrup forkerte vej.

Node fra Folkets Hus Spillefolk: www.spillefolk.dk (Filnavn: ho-mzzns, Lavet 24/9-2000 og sidst revideret 5/4-2013)
Egn: Møn,

Omforladelseshopsa

Svenske Niels
2. st. Erling Hansen

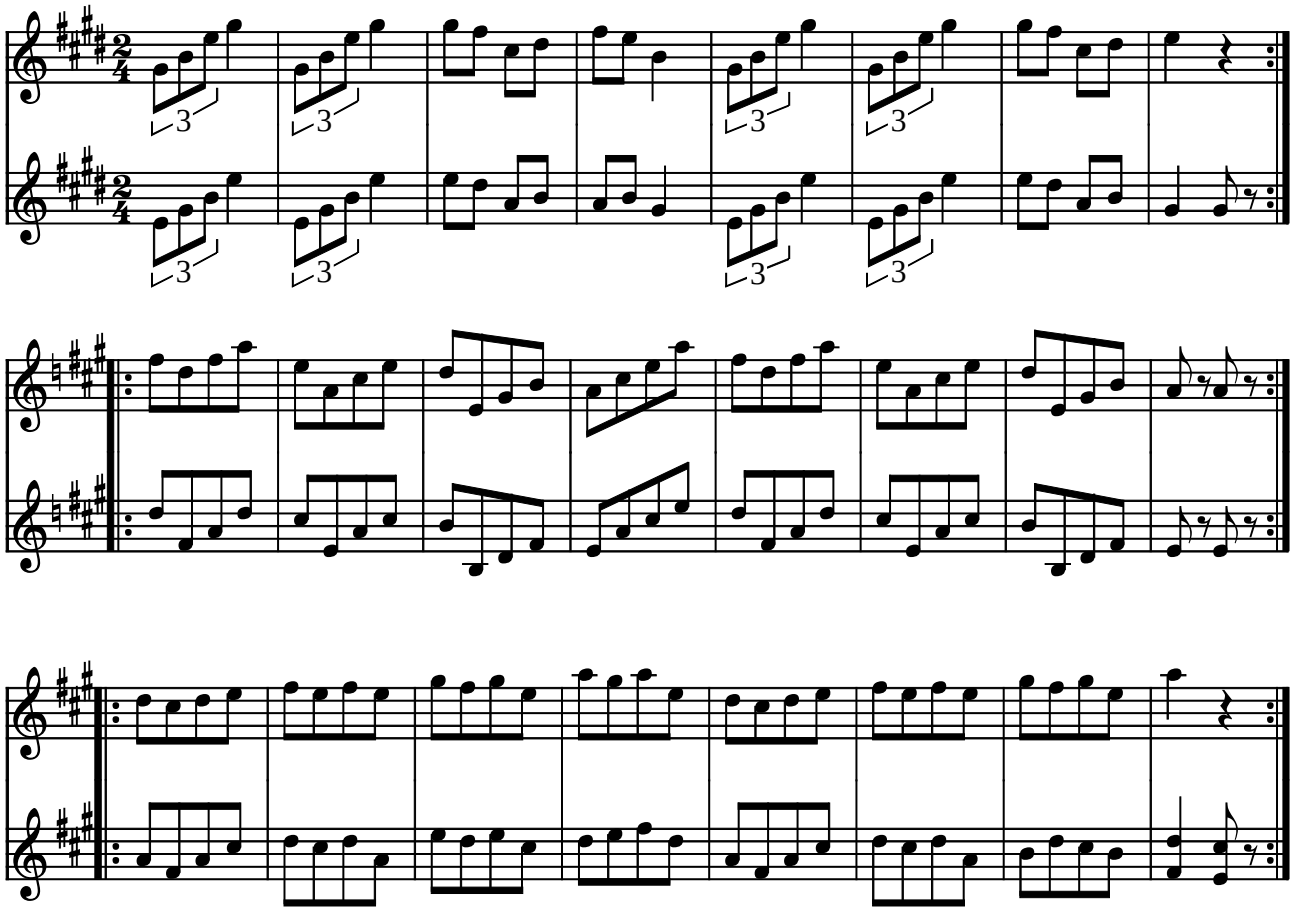

Omforladelseshopsa af Svenske Niels (DK)

Indspillet på:

- LP: Hans Jørgen Christensen og Erling Hansen spiller Svenske Niels (STUK LP 520)

(Node fra Folkets Hus Spillefolk: www.folketshus.dk)

Hopsa efter Paula Knudsen

Fur

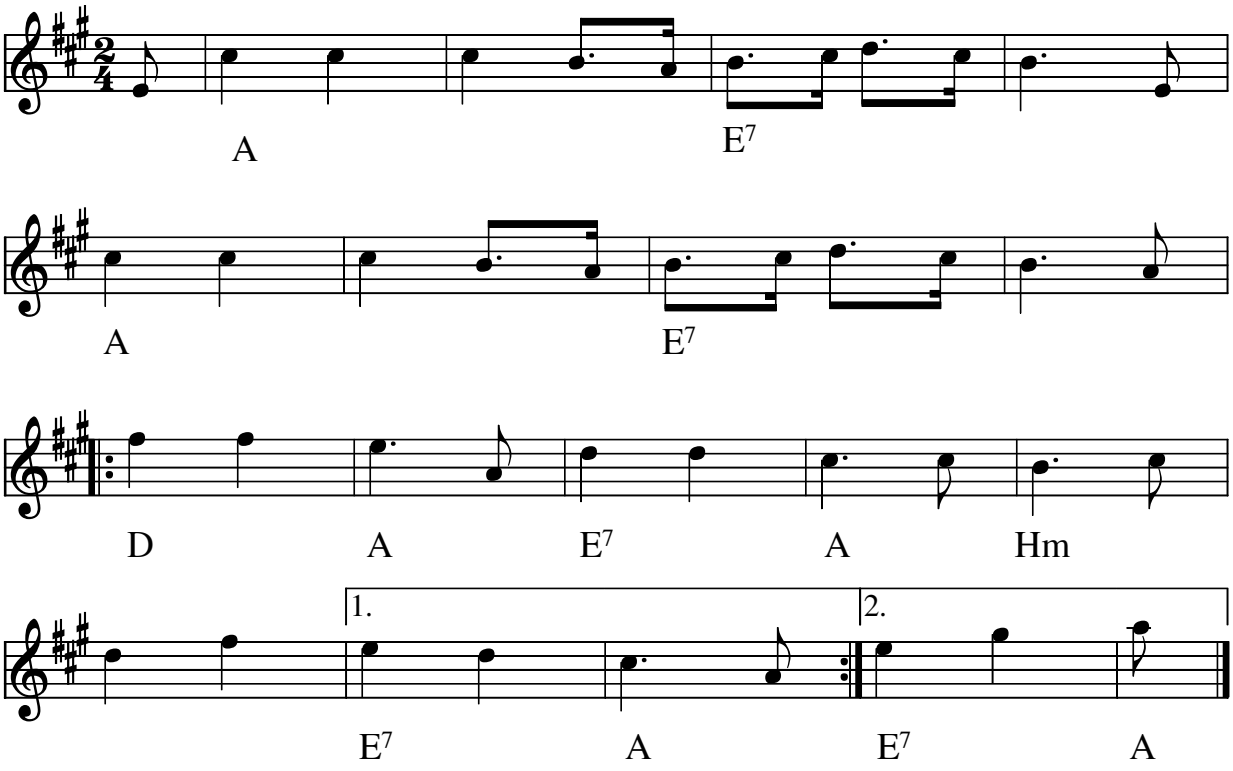

Hopsa efter Paula Knudsen (DK)

Ifølge Paula spilles denne hopsa altid efter Totur fra Vejle. Damerne løftes højst til sidst.

Node fra Folkets Hus Spillefolk: www.folketshus.dk (Filnavn: ho-paula_fur3_4, node sidst revideret 12/6-2008)

Peters hopsa

e. De Nordiske Spillemænd
src-93

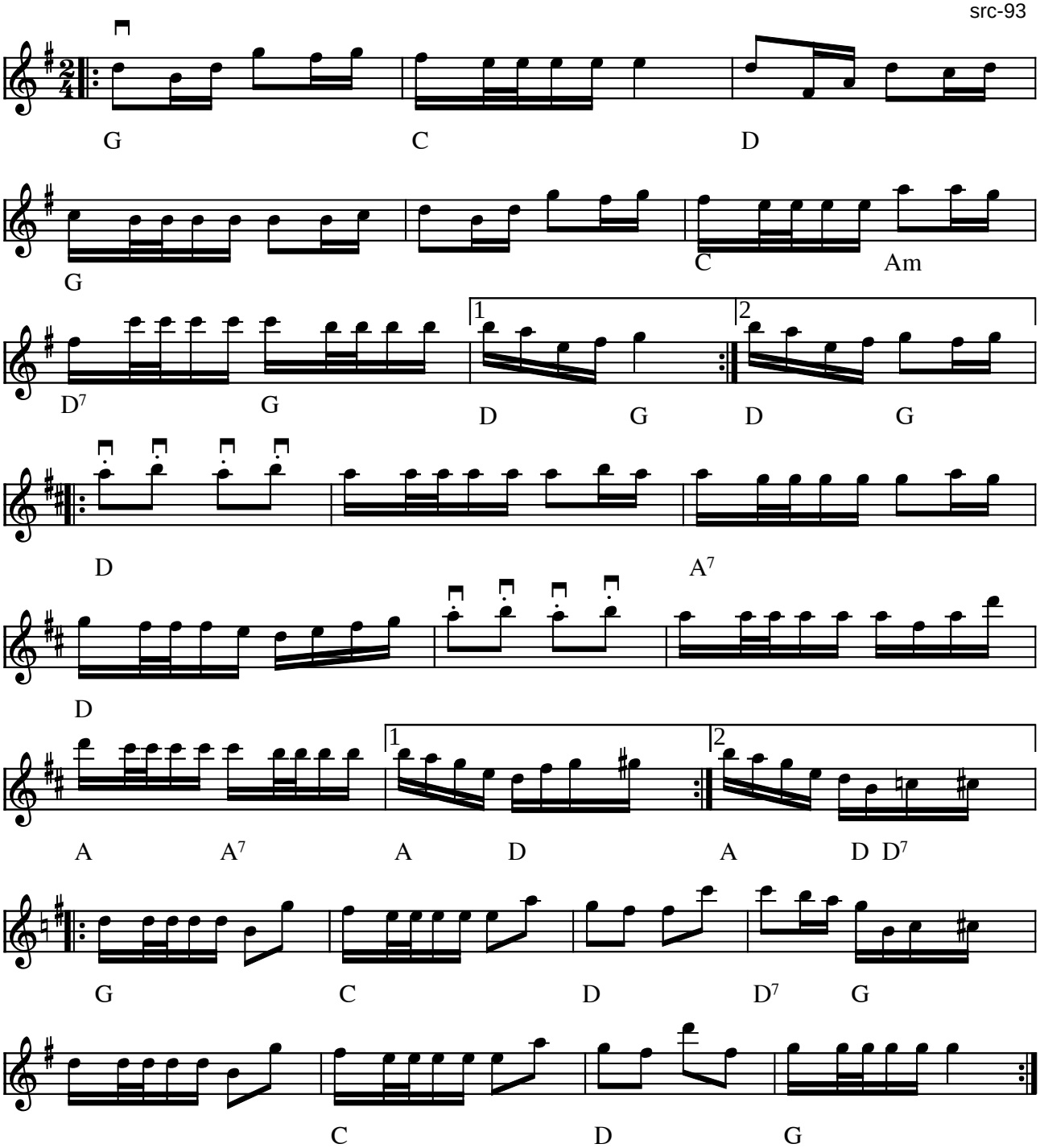

Peters Hopsa (DK)

Er vistnok af/efter De Nordiske Spillemænd

(Node fra Folkets Hus Spillefolk: www.folketshus.dk)

Pillinge Hopsa

af Svenske Niels
efter Chresten Degn, Jerslev

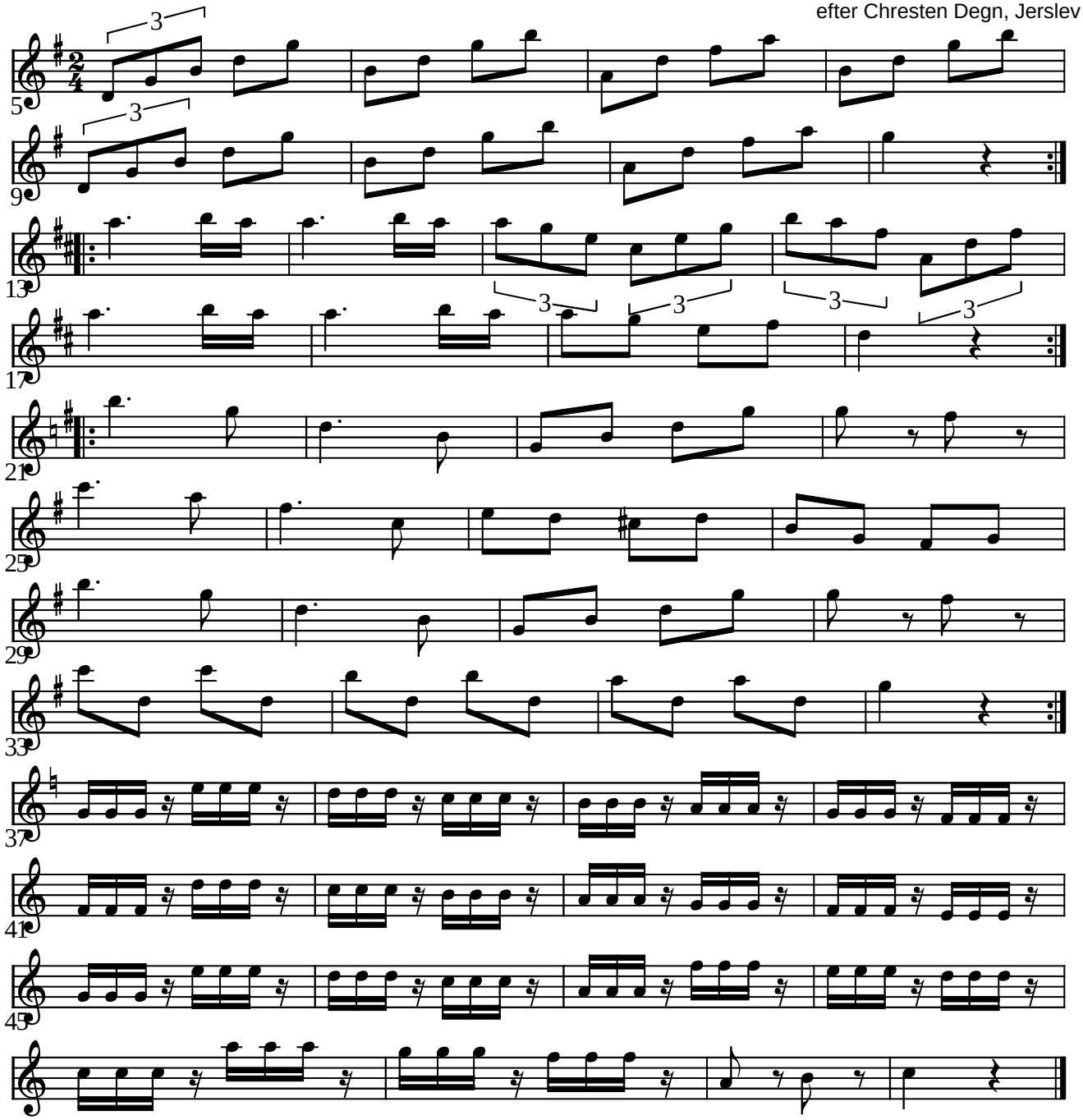

Pillinge Hopsa af Svenske Niels (DK)

(Node fra Folkets Hus Spillefolk: www.folketshus.dk)

Råby hopsa

Johan Marius Pedersen
fra Randersegnen

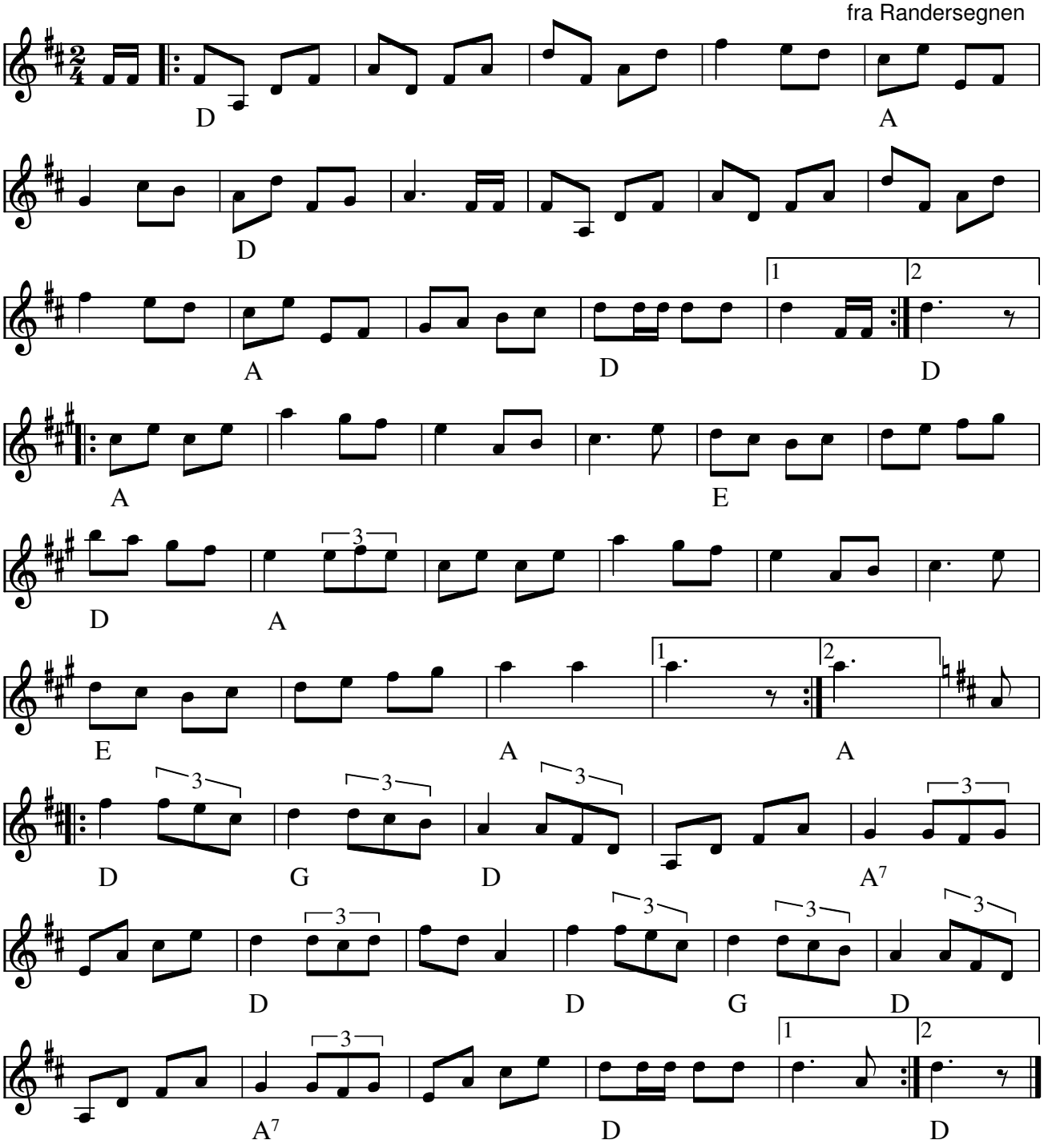

Raaby Hopsa (DK) Kaldes også for Randers Hopsa af Johan Marius Pedersen ”Måler Marius”

Fra kommentar til noden:

Tak for Søren R. Christensens lille erindringsglimt. Det får mig til at skrive lidt mere om komponisten til "Råby Hopsa", Johan Marius Pedersen, som i daglig tale blev kaldt for "Måler-Marius", fordi han til daglig var maler. Mine forældre kan godt huske ham. Han blev født i Råby den 9. august 1869 som søn af skibskaptajn Peder Hansen og Jensine Jensen. Han giftede sig i 1895 med Inger Marie Hjorth, og de bosatte sig i Råby, hvor Marius som sagt var maler. Men ved siden af malerhåndværket fik han også "en alsidig instrumental uddannelse og udviklede sit talent - også som komponist og blev en fremragende og meget efterspurgt udøvende musiker blandt Ommersyssels landsbyspillemænd". (jvf. Peter Østergårds nævnte artikel)

Kilde: 358 Danske Folkedansemelodier (nr. 355)

Node fra Folkets Hus Spillefolk: www.spillefolk.dk (Filnavn: ho-raaby, Lavet 1/11-2004 og sidst revideret 23/3-2017)
Nummer 355 i 358 Danske Folkedansemelodier
Egn: Randersegnen,

Ravgal

Fur

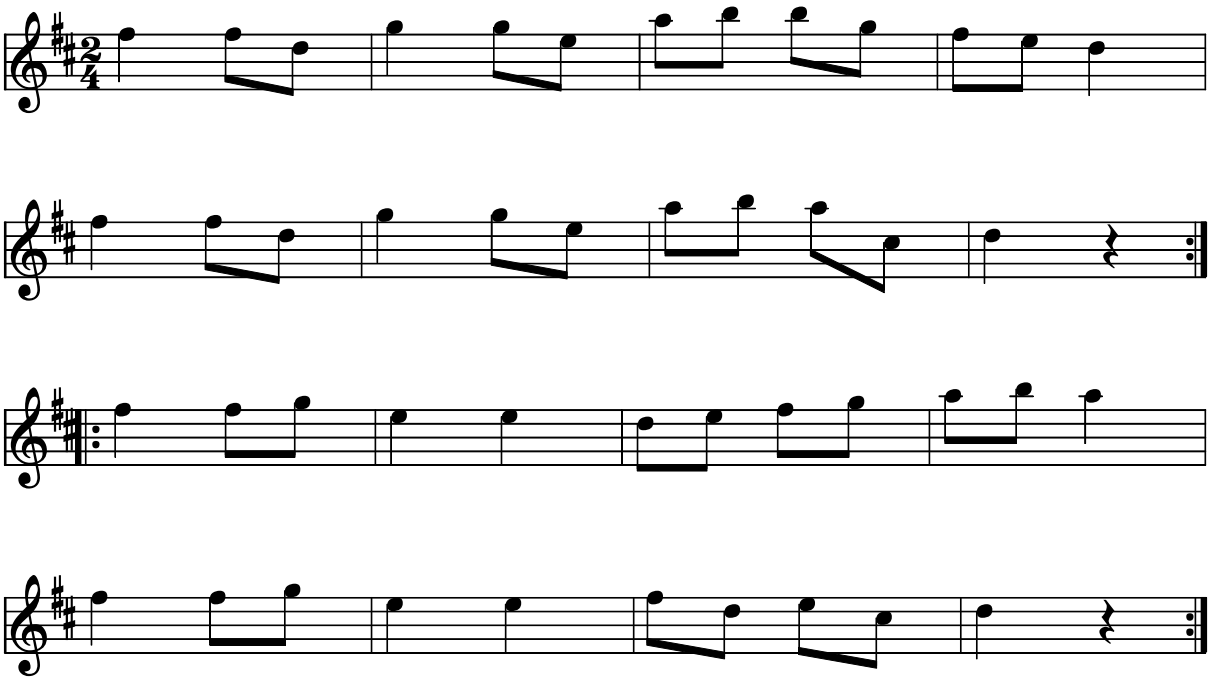

Ravgal Fur(DK)

Danses med "Slæbetrin" frem og to hopsa trin rundt.

Node fra Folkets Hus Spillefolk: www.folketshus.dk (Filnavn: ho-ravgal, node sidst revideret 15/6-2008)

Rheinländer Hopsa

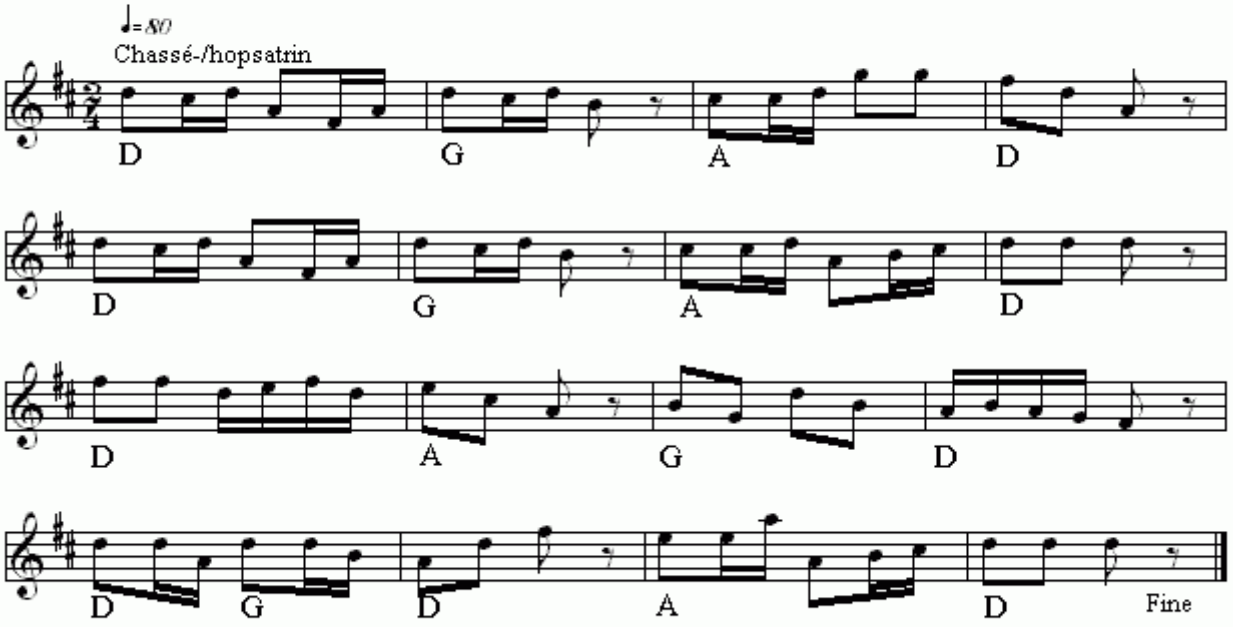

Rheinländer Hopsa(DK)
Nr 448 i "358"-samlingen

Node fra Folkets Hus Spillefolk: www.folketshus.dk (Filnavn: ho-rheinlznderhopsa, node sidst revideret 25/1 - 2015)

Russisk vals

Fur

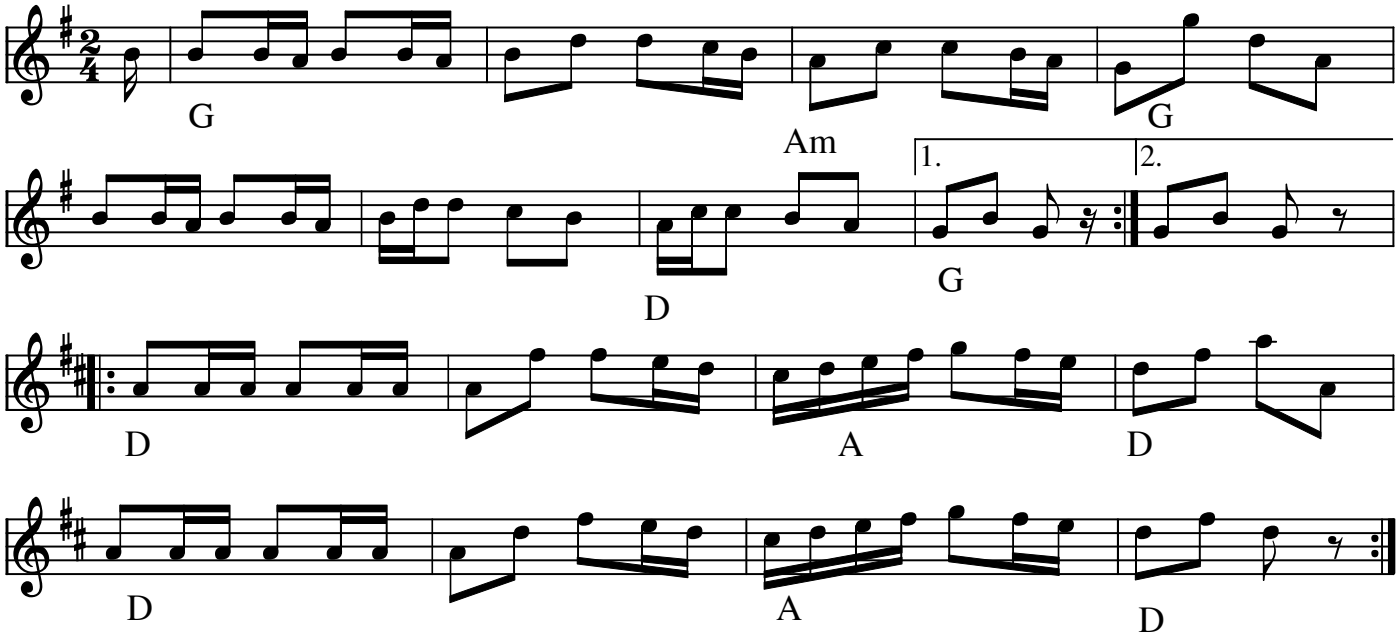

Russisk vals Fur(DK)

5.7 Fur ø-lejr hæftet

Node fra Folkets Hus Spillefolk: www.folketshus.dk (Filnavn: ho-russiskvals, node sidst revideret 1/11-2008)

Hopsa fra Salling

e. Henning Hovgaard

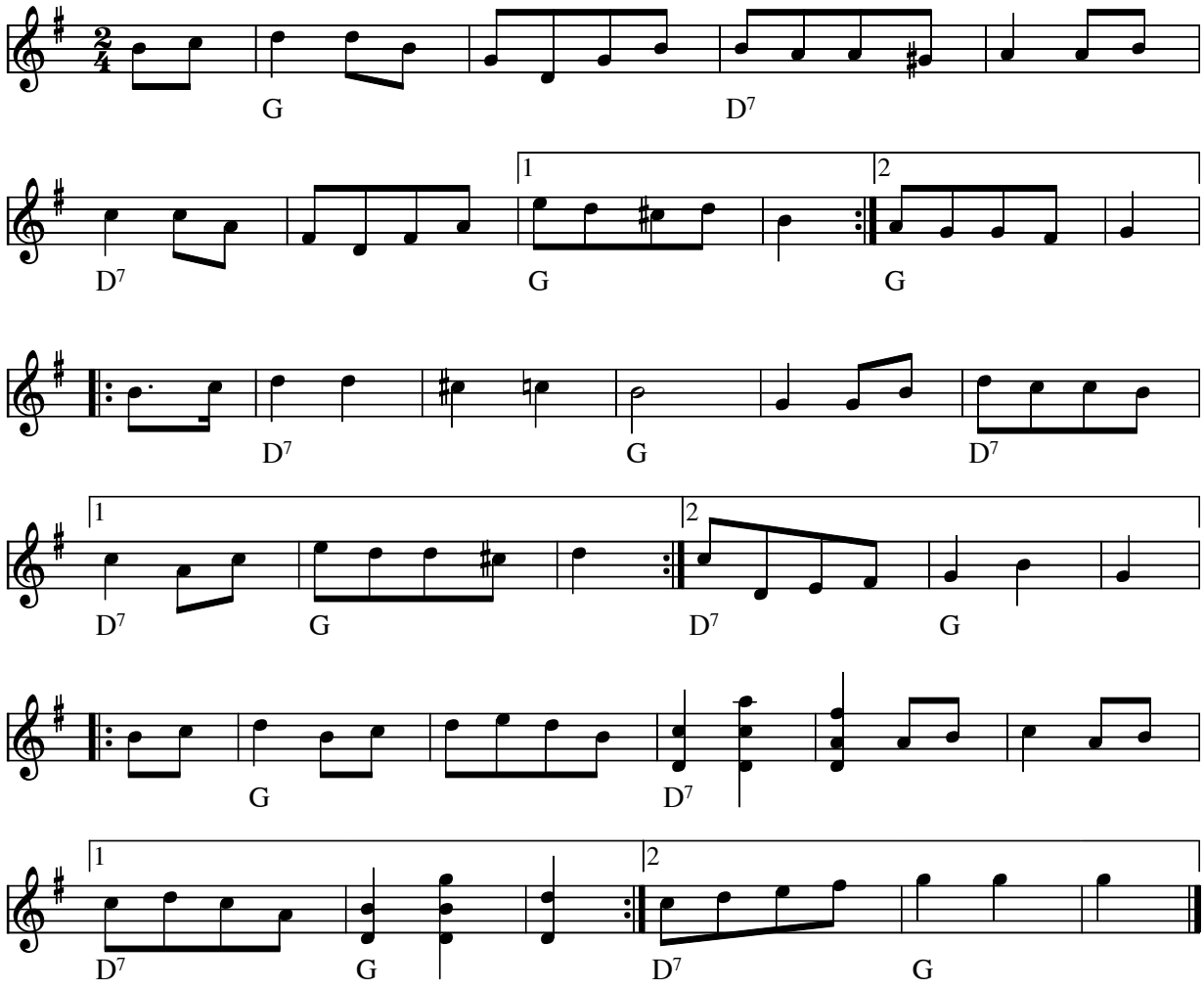

Hopsa fra Salling e. Henning Hovgaard, Rødding(DK)

Node fra Spillemandslauget Østjyderne.

- CD: Ramsø Spillemandslaug - med Saft og Brynde

Node fra Folkets Hus Spillefolk: www.spillefolk.dk (Filnavn: ho-salling, Lavet 25/4-2005 og sidst revideret 23/1-2013)

Egn: Salling,

Hopsa fra Salling

i D-dur e. Ribe spillemandslaug

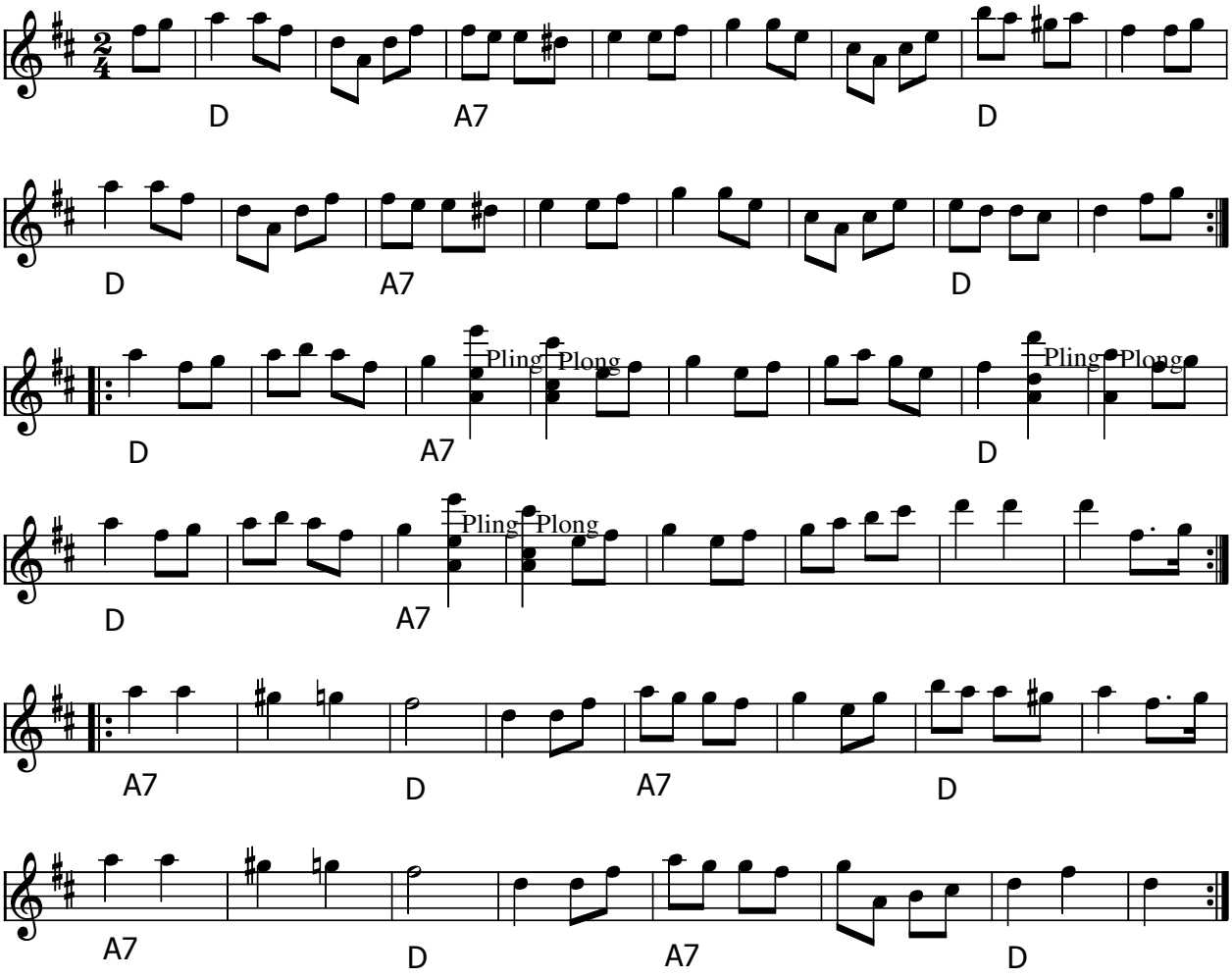

Hopsa fra Salling (DK) i D-dur e. Ribe Spillemandslaug

Node fra Folkets Hus Spillefolk: www.spillefolk.dk (Filnavn: ho-salling, Lavet 25/4-2005 og sidst revideret 23/1-2013)

Egn: Salling,

Sebbersund hopsa

fra Hirtshalsegnen

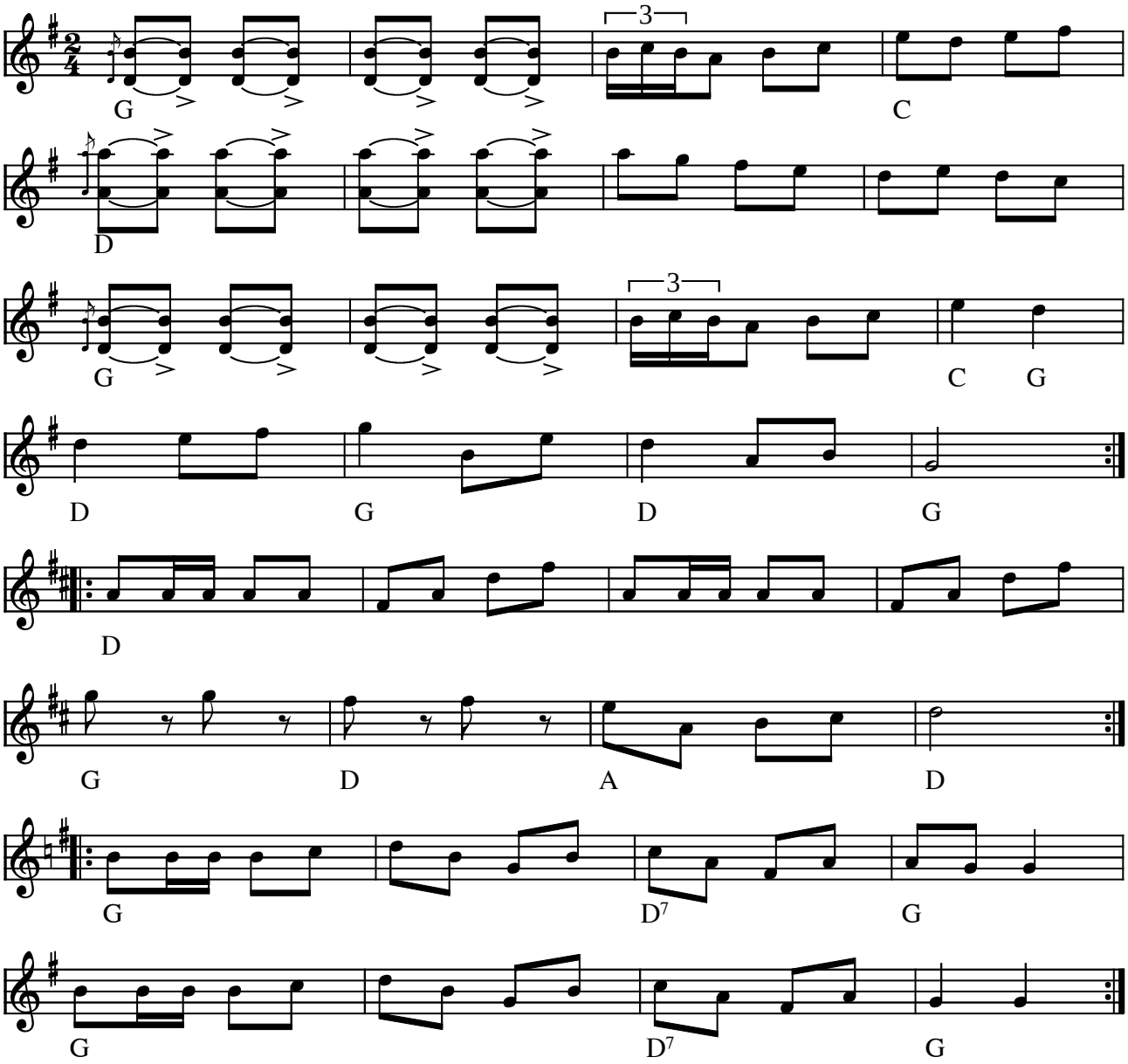

Sebbersund Hopsa fra Hirtshalsegnen (DK)

(Node fra Folkets Hus Spillefolk: www.folketshus.dk)

Skrædderens Hopsa

200

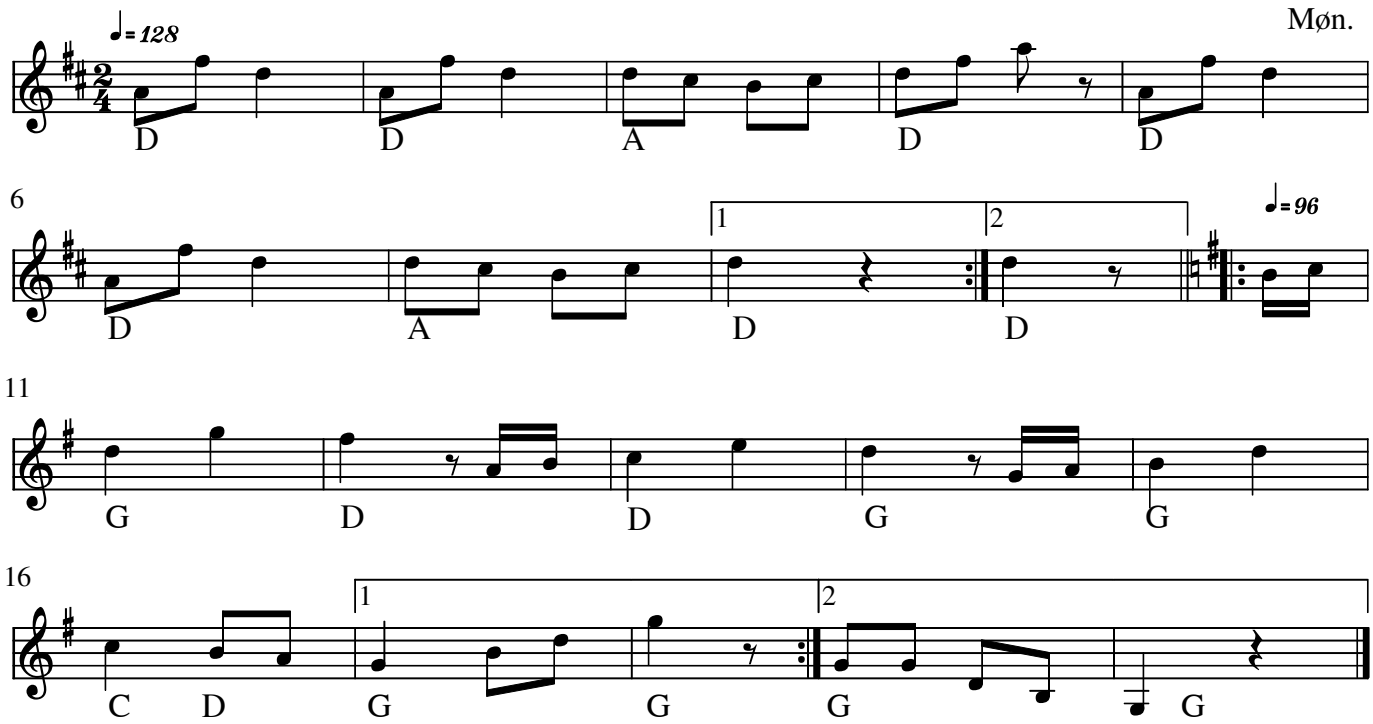

Node fra Folkets Hus Spillefolk: www.spillefolk.dk (Filnavn: ho-skrzdderenshopsa Lavet 9/9-2014 og sidst revideret 9/9-2014)

Nummer 200 i 358 Danske Folkedansemelodier
Egn: Møn,

Skæve Thorvald

hopsa

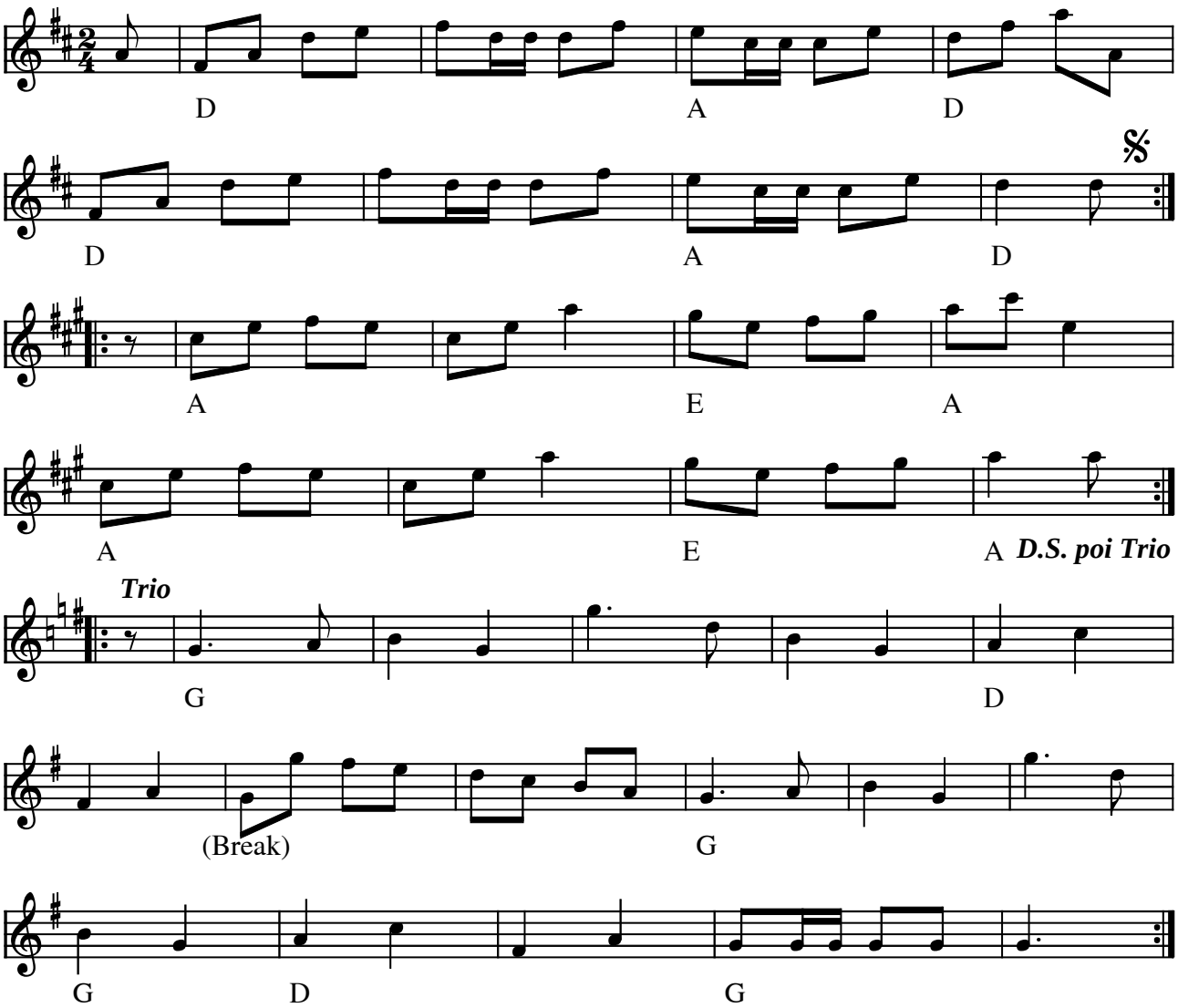

Skæve Thorvald (hopsa) (DK)

(Node fra Folkets Hus Spillefolk: www.folketshus.dk)

Spansk Hopsa

Himmerland

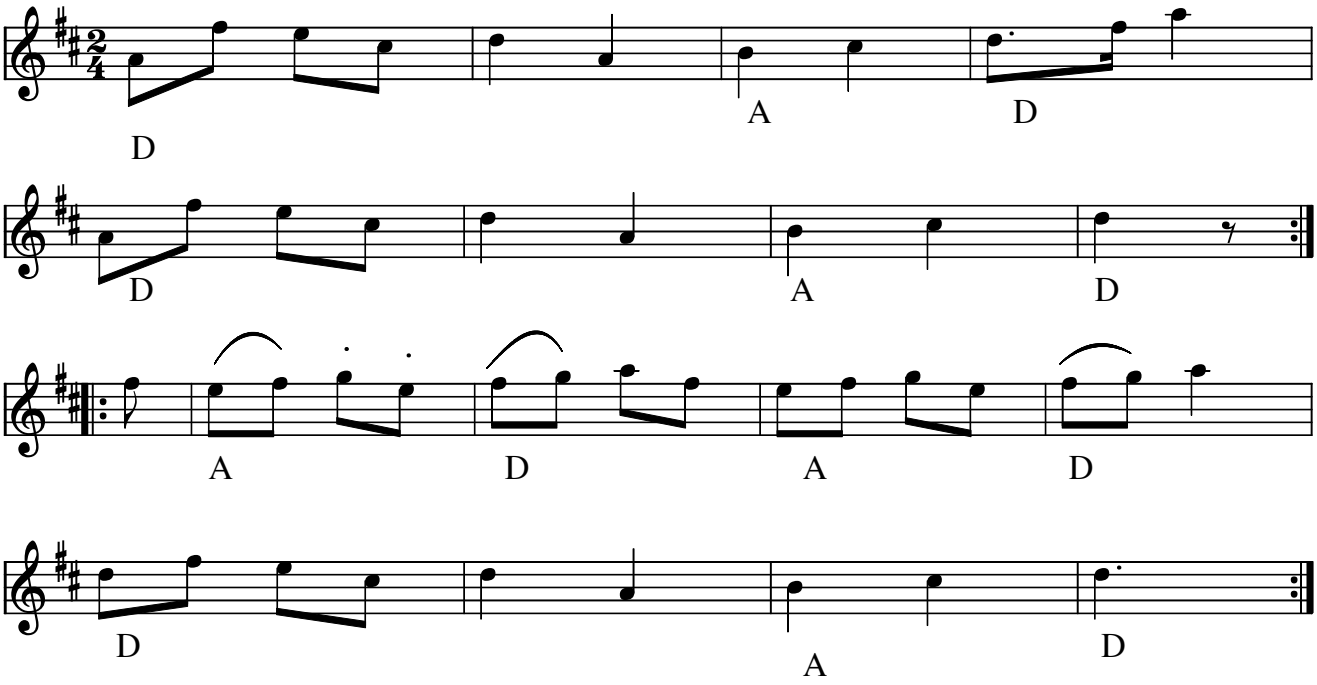

Spansk Hopsa (DK)

Kilde: 358 melodi no 123

Node fra Folkets Hus Spillefolk: www.folketshus.dk (Filnavn: ho-spansk, node sidst revideret 22/8-2010)

Taterhopsa

Gule Fandens Hopsa

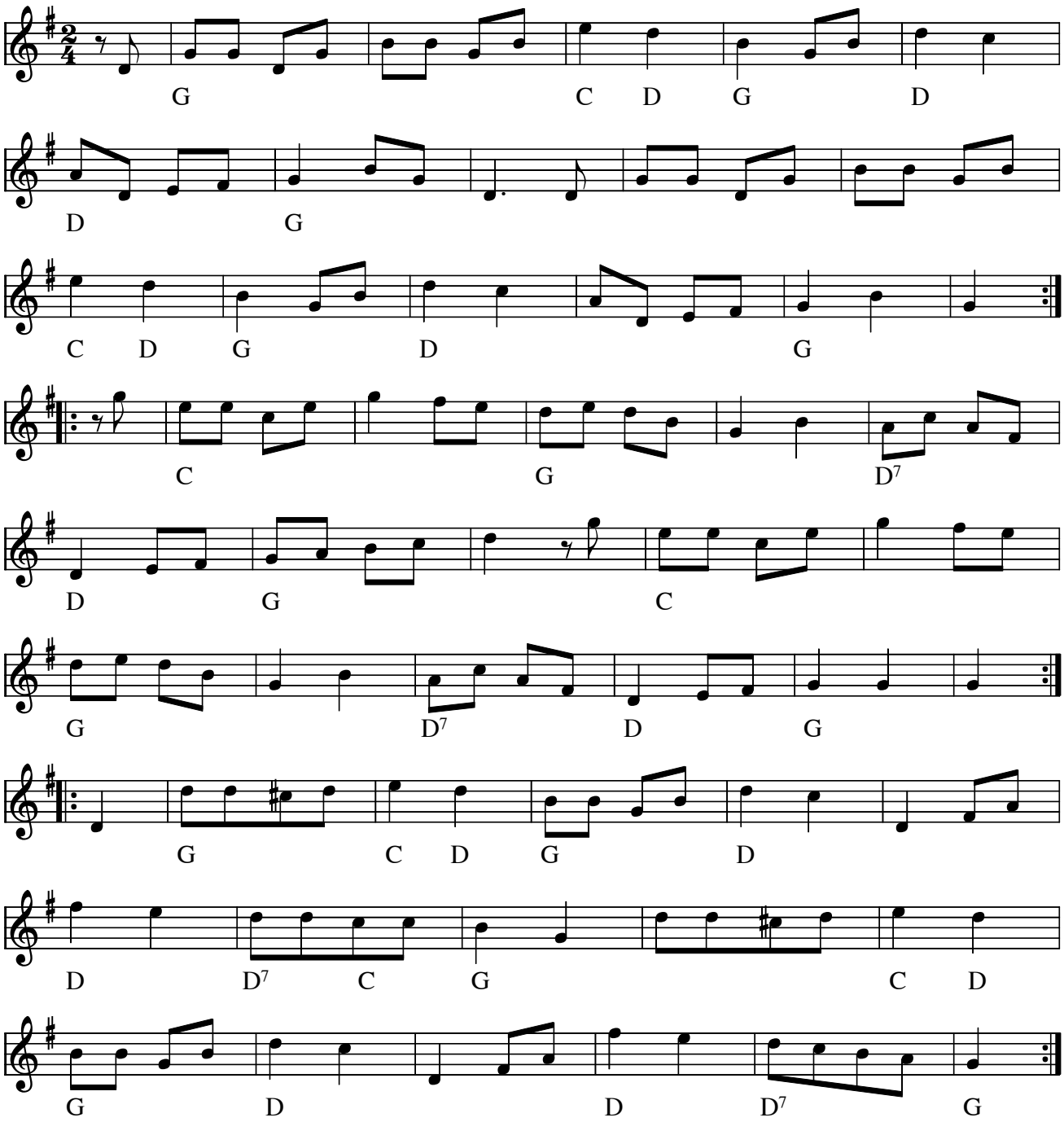

Taterhopsa eller **Gule Fandens Hopsa**(DK) efter Thomas Thomsen

- CD: Kalejdoskop – Gunnar Friis 2005

Node fra Folkets Hus Spillefolk: www.spillefolk.dk (Filnavn: ho-tater, Lavet 24/9-2000 og sidst revideret 24/9-2015)

Egn: Vestjylland,

Tellings hopsa

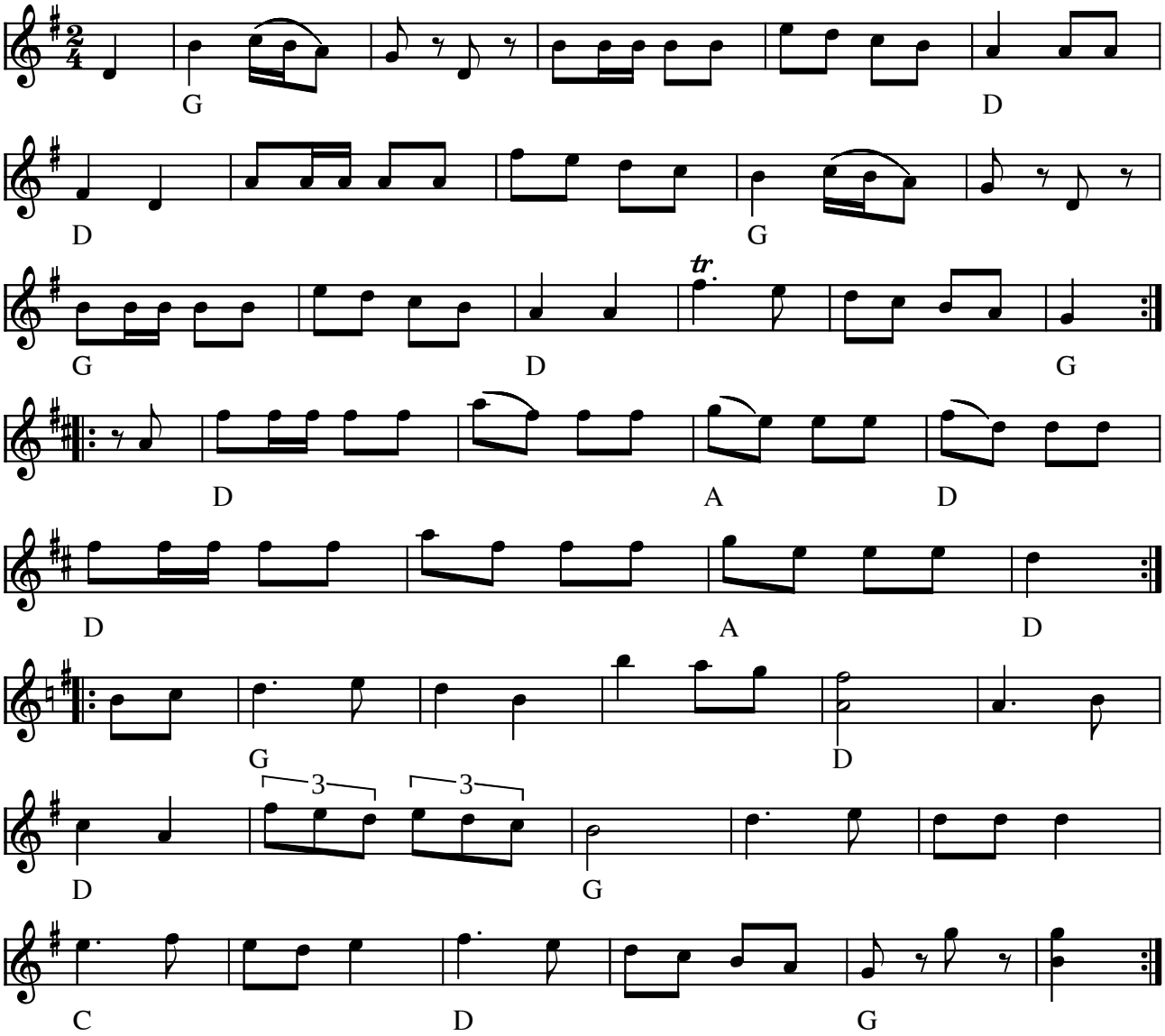

Tellings hopsa (DK)

(Node fra Folkets Hus Spillefolk: www.folketshus.dk)

Trads hopsa

Rheinlænderhopsa

Himmerland

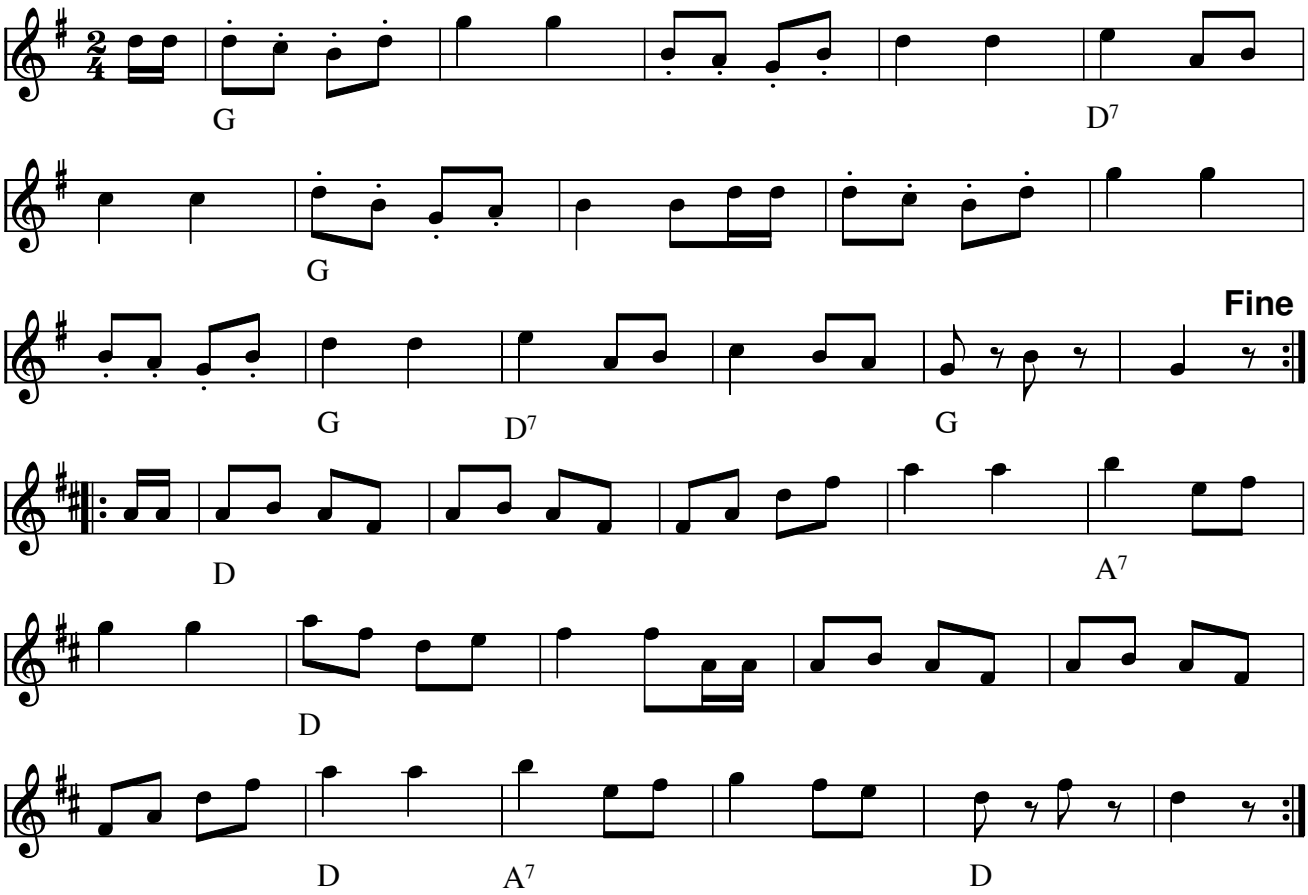

Trads hopsa Rheinlænderhopsa(DK)

I Folkets Hus plejer vi at slutte af med a-stykket én gang.

Kilde: Bogen "Otto Trads - en spillemand i Himmerland" Spillemandsmuseets forlag 1980

Node fra Folkets Hus Spillefolk: www.spillefolk.dk (Filnavn: ho-trads1, Lavet 31/5-2004 og sidst revideret 31/3-2015)
Egn: Himmerland,

Tyrolerhopsa

Christian Jeppesen, Lyø
e. Jens Frederiksen, Als, Himmerland

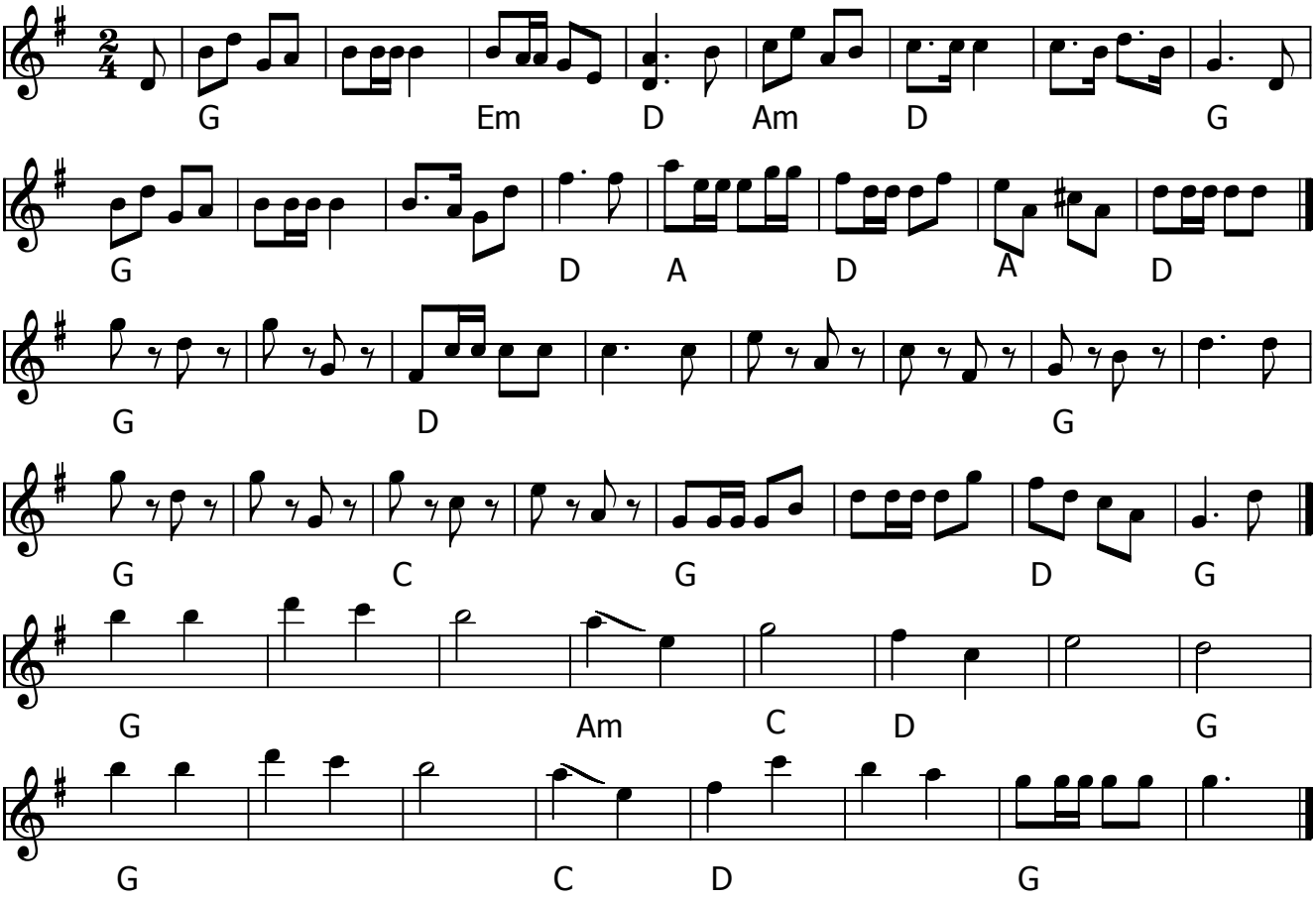

Tyrolerhopsa (DK)

Kilde: Christian Jeppesen, Lyø e. Jens Frederiksen Als, Himmerland

Node fra Folkets Hus Spillefolk: www.spillefolk.dk (Filnavn: ho-tyrolerals, node sidst revideret 25/6-2016)

Tyrolerhopsa

Fur

P. M. Nielsen

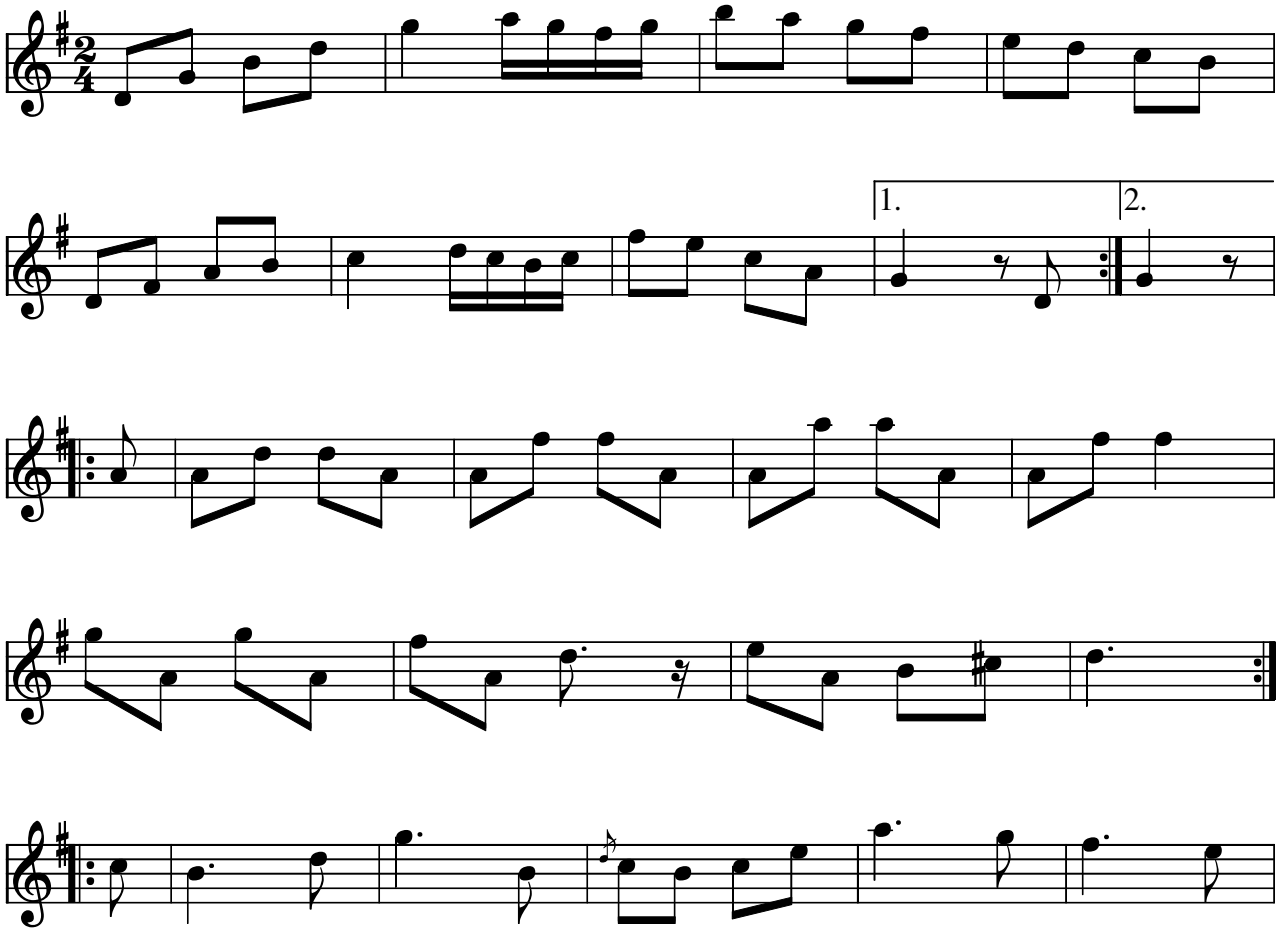

Tyrolerhopsa (Hopsa) Fur(DK)
Komponist: P.M.Nielsen

nummer 3.3 i fur Ølejr hæftet

Node fra Folkets Hus Spillefolk: www.folketshus.dk (Filnavn: ho-tyrolerfur3_3, node sidst revideret 11/5-2008)

Tyroler Hopsa i det Grønne

Frederik Iversen
e. Evald Thomsen

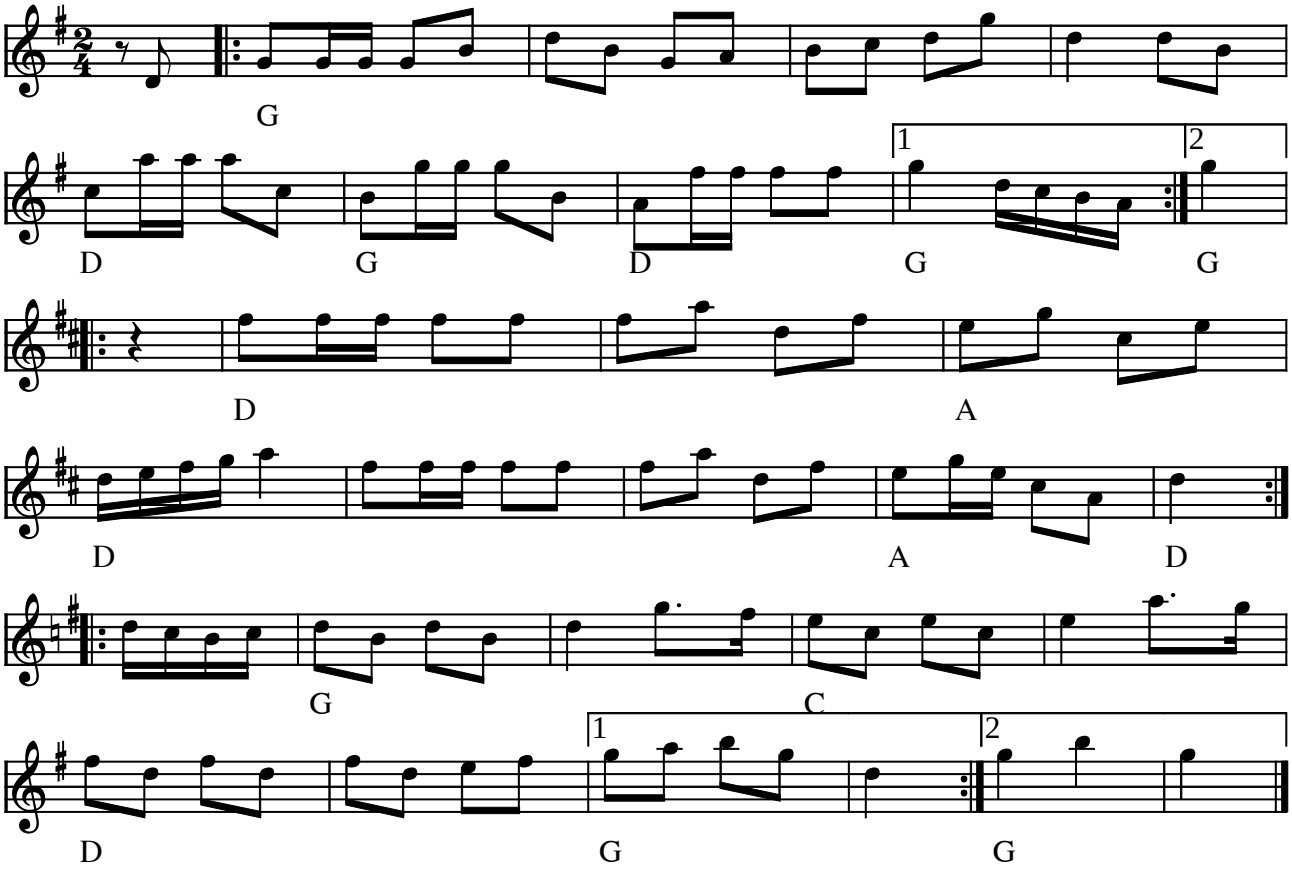

Tyroler Hopsa i det Grønne e. Evald Thomsen af Frederik Iversen (DK)

Denne Evald Thomsen version, som vi spiller, adskiller sig især fra Frederik Iversens udgave derved, at 3. reprisen er en helt anden. Iversens 3. reprise er i C og formen er AABBACC

(Node fra Folkets Hus Spillefolk: www.folketshus.dk)

Vandring i Voderup klinter

hopsa

Mille Micheelsen

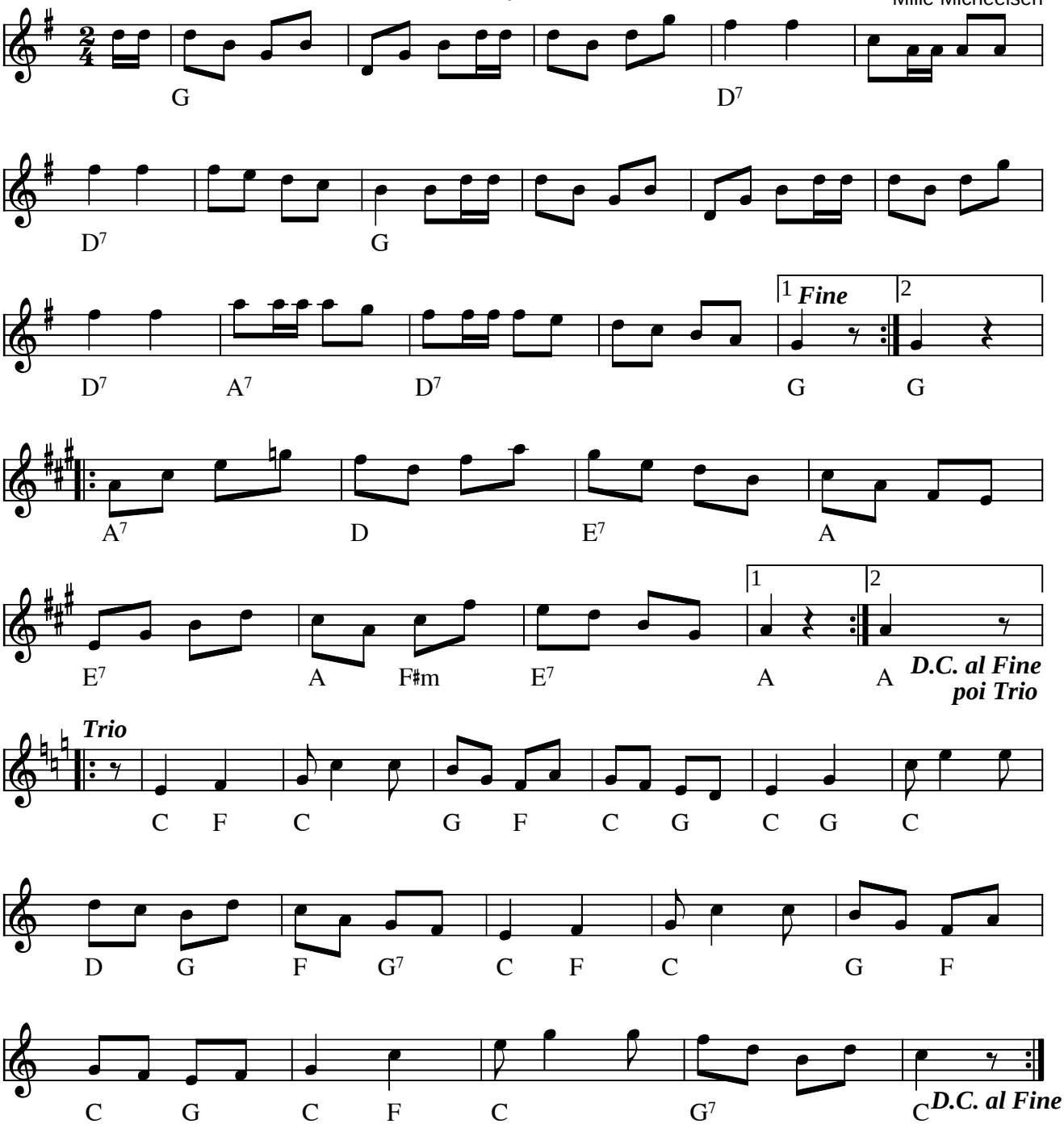

Vandring i Voderup klinter (hopsa) af Mille Micheelsen (DK) 2004

Denne melodi løb af med sejren som Træfmelodi 2005

Kilde: Node fra komponisten
Node fra Folkets Hus Spillefolk: www.folketshus.dk (Filnavn: ho-vandring, tekst sidst revideret 8/1-2005)

Vesterhavet i skjorteærmer

hopsa

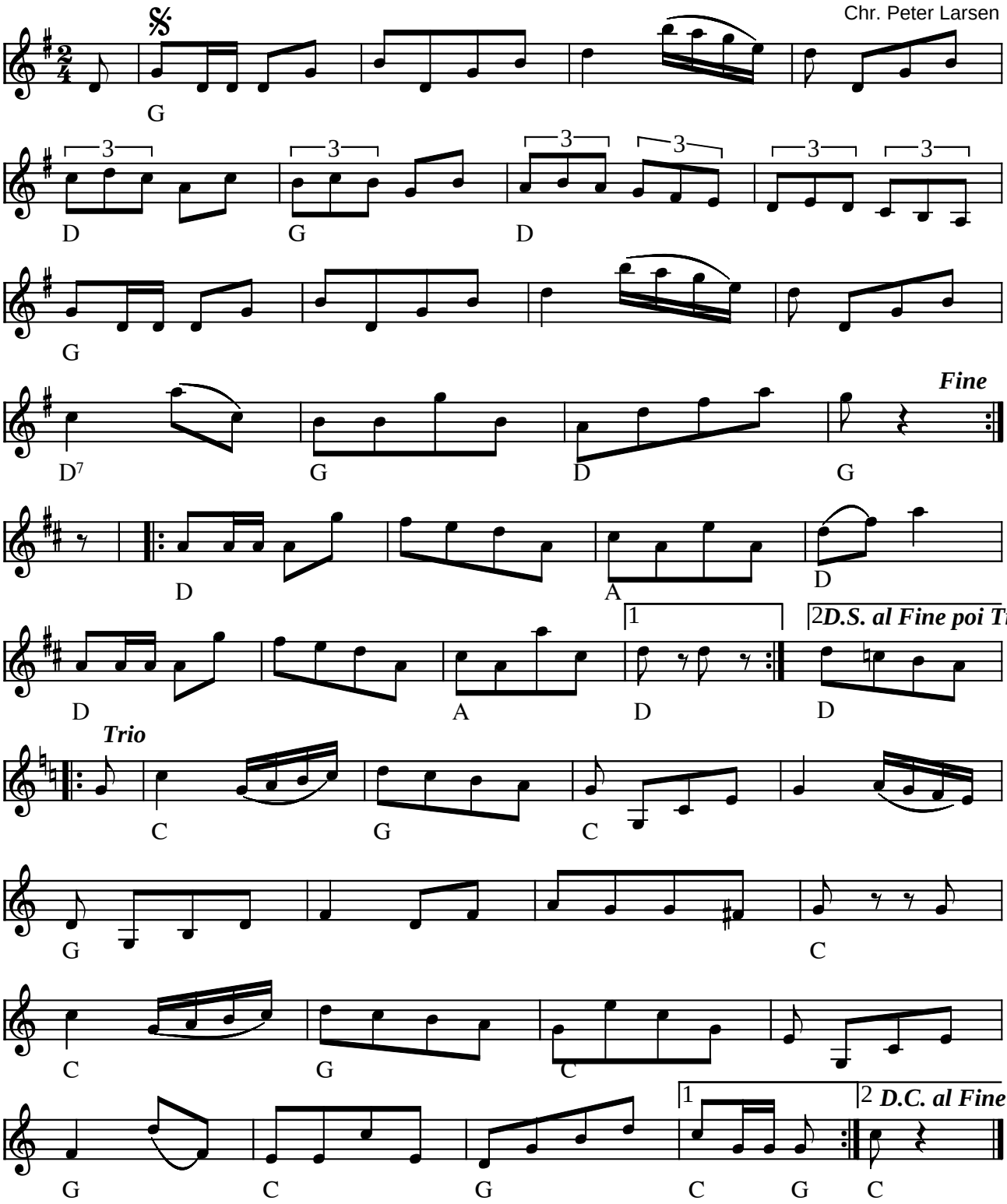

Vesterhavet i skjorteærmer (hopsa) af Chr. Peter Larsen, Løgstør (DK)

Indspillet på:

- CD: Rebild Spillemændene "Det levende håndværk" (1992)

(Node fra Folkets Hus Spillefolk: www.folketshus.dk)

Vores egen hopsa

e. Børge Christensen

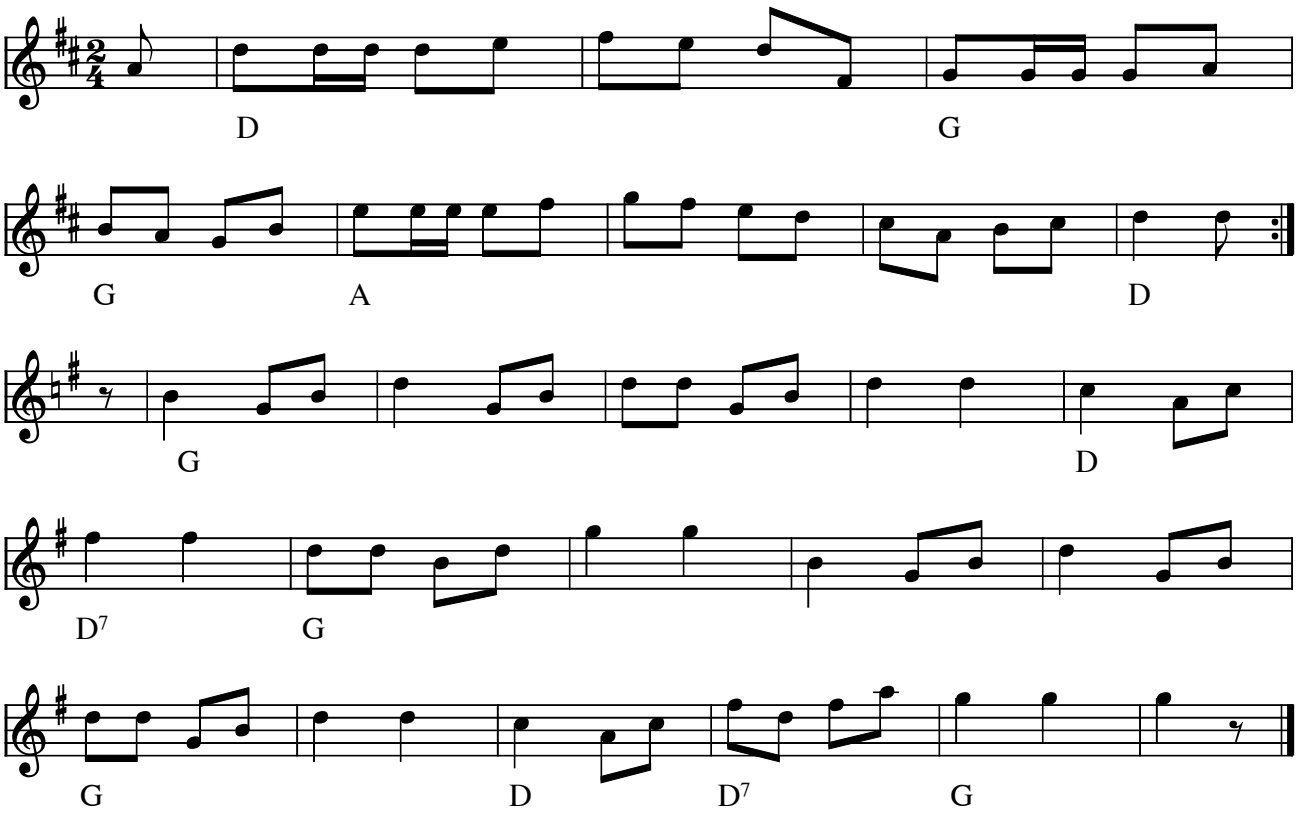

Vores egen hopsa e. Børge Christensen (DK)

Node fra Folkets Hus Spillefolk: www.folketshus.dk (Filnavn: ho-vores, node og tekst sidst revideret 9/2-2006)

Alsinger Sextur

i valsetakt

Stolbro, Als

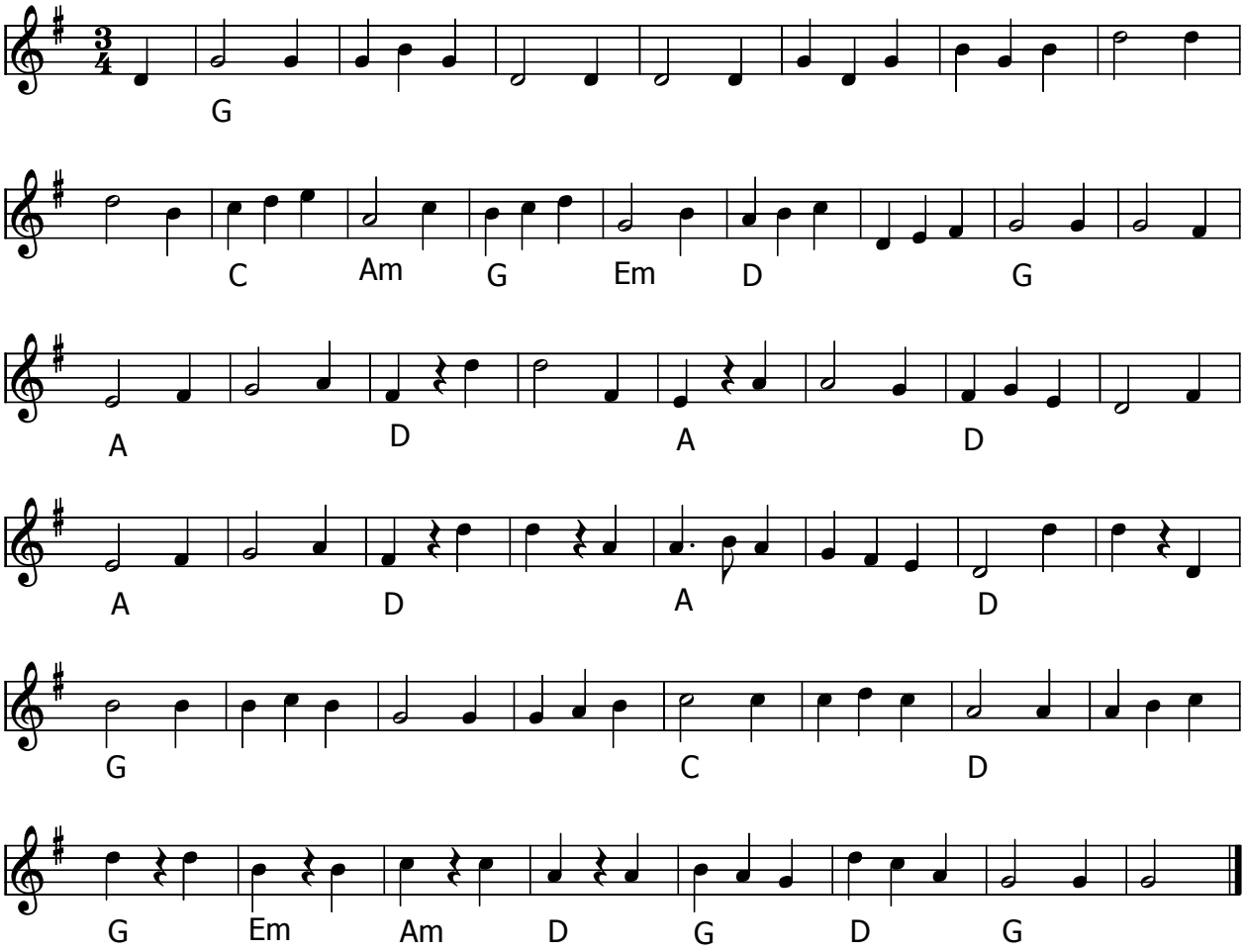

Alsinger sextur (DK) fra Stolbro

(Her i valsetakt og ikke som Alsinger sekstur fra ”358” som spilles i 6/8 takt.)

Node fra Folkets Hus Spillefolk: www.spillefolk.dk (Filnavn: kr-alsing, node sidst revideret 30/9-2013)

Alsinger sekstur

eller alm. sekstur

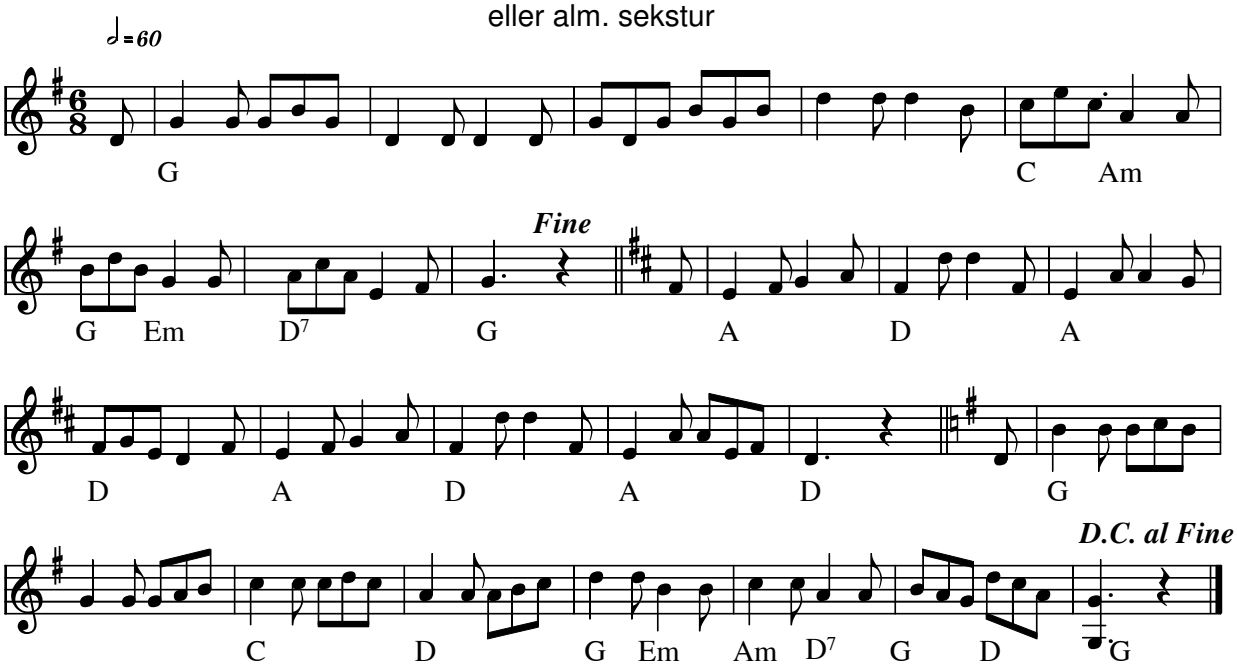

Alsinger sekstur - Almindelig sekstur(DK)

Kilde: I 358 Danske Folkedansemelodier (nr. 312) står den noteret i 3/4

Node fra Folkets Hus Spillefolk: www.folketshus.dk (Filnavn: kr-alsinger, node sidst revideret 1/11-2004)

Egn: Sønderjylland,

Anton Kusks Sextur

eller "Anacondaens mareridt"

af Sven Klink, Hjørring 1999

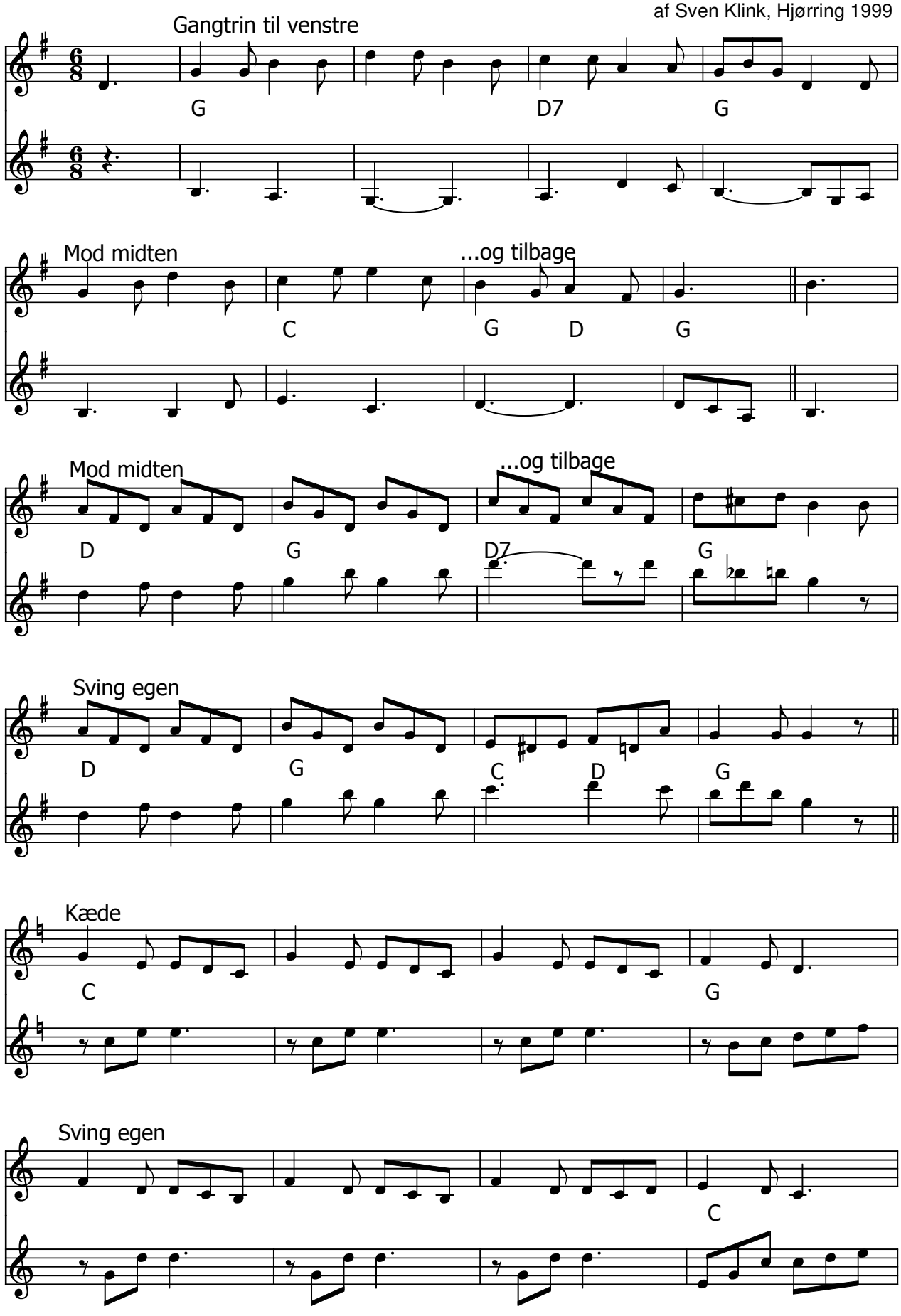

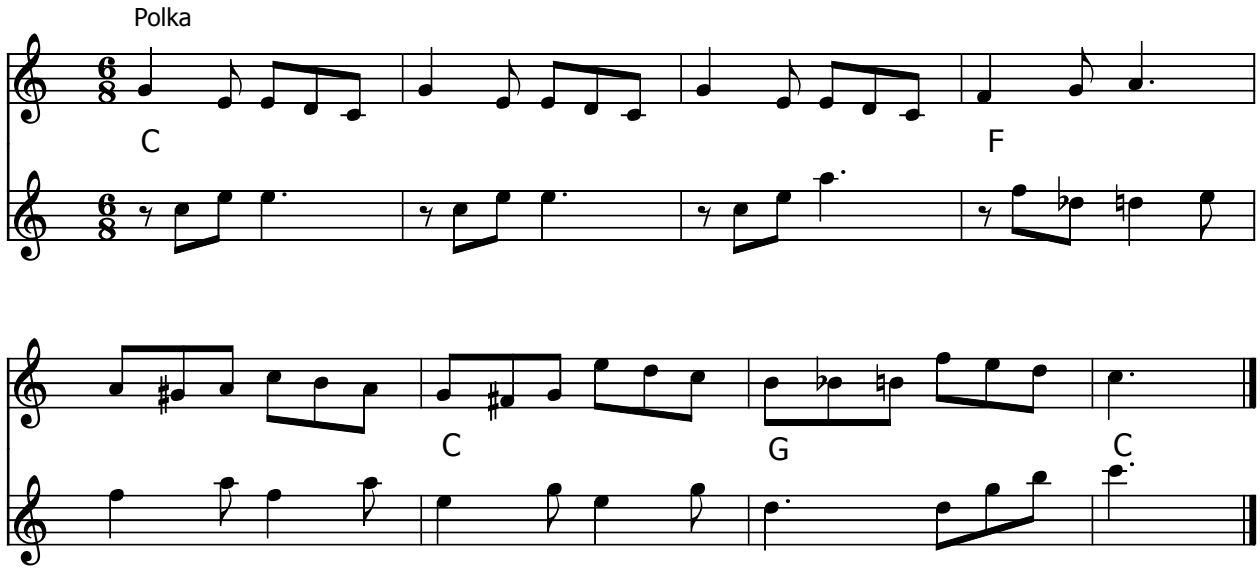

Anton Kusks Sextur (DK) af Sven Klink, Hjørring 1999

Dansebeskrivelse af Keld Mortensen, Vrå:

Kreds - 8 gangtrin mod venstre -

4 trin mod midten og fire tilbage (gentages)

Sving egen

Kæde til nr. 5

Sving egen

Polka til sidst

Sven skriver om melodiens opståen:

På mit arbejde har jeg en kær kollega som altid skal "lige ud og vride anacondaen". - For at tage lidt gas på ham besluttede jeg at skrive en sextur til ham. Hans navn er Anton Kusk og ihukommende Lars Kusks Firetur kunne det jo bare ikke blive andet end Anton Kusks Sextur. - Da det jo ikke kan være særlig spændende for omtalte anaconda at blive trådt i hovedet hele tiden under en sådan sextur, har den fået undertitlen "Anacondaens mareridt"

Node fra Folkets Hus Spillefolk: www.spillefolk.dk (Filnavn: kr-anton, Lavet 24/1-2002 og sidst revideret 6/1-2012)

Sekstur fra Brandelev

♩.= 108

e. Jens Jensen, Brandelev
arr. Per Junker

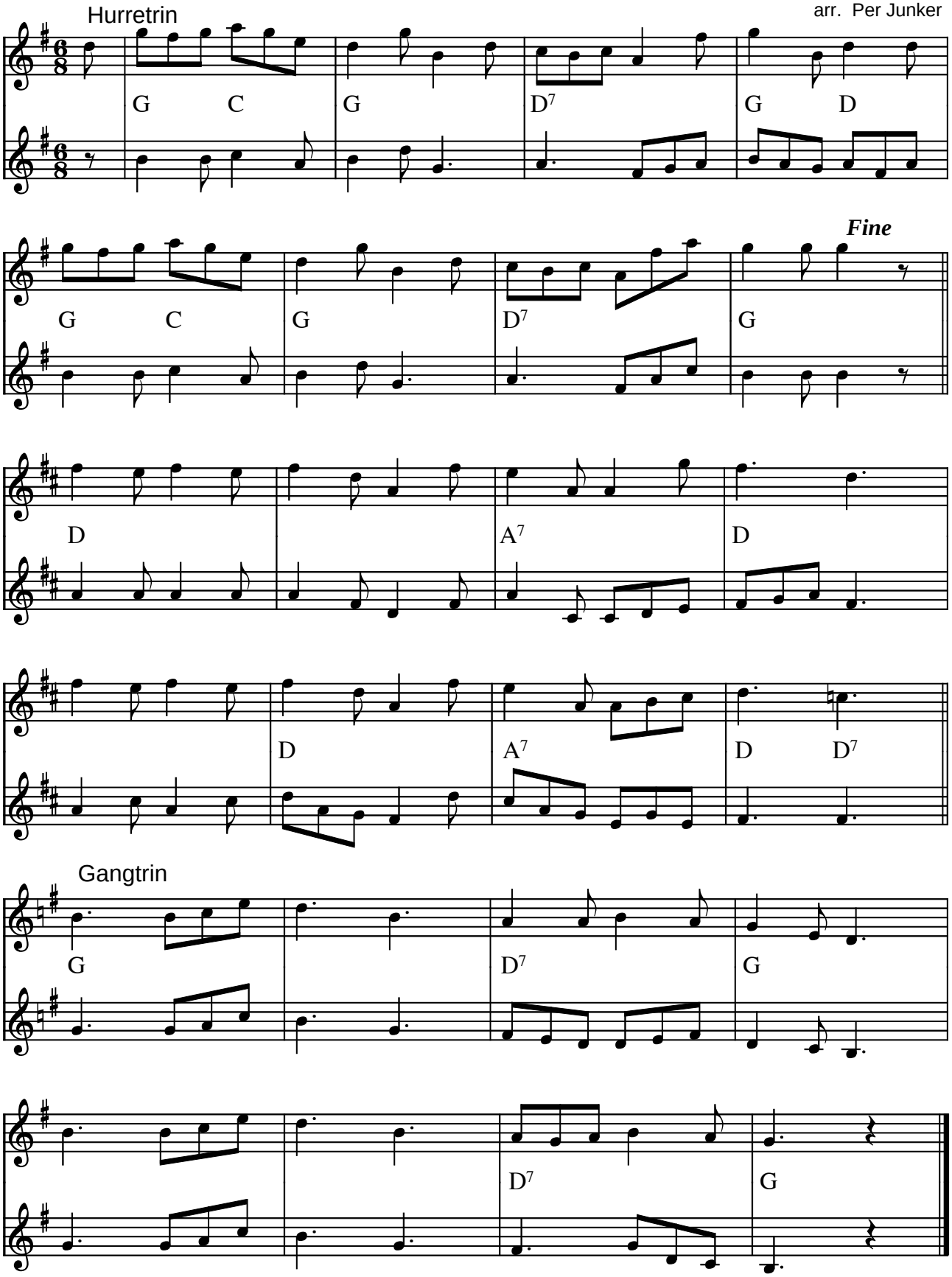

Sekstur fra Brandelev e. Jens Jensen (DK)

Brandelev ligger ved Næstved. Arr.: Per Junker.

Node fra Folkets Hus Spillefolk: www.folketshus.dk (Filnavn: kr-brandelev, node og tekst sidst revideret 17/2-2003)

Bøhmerdans

"Det sorte Lam"

Lolland-Falster

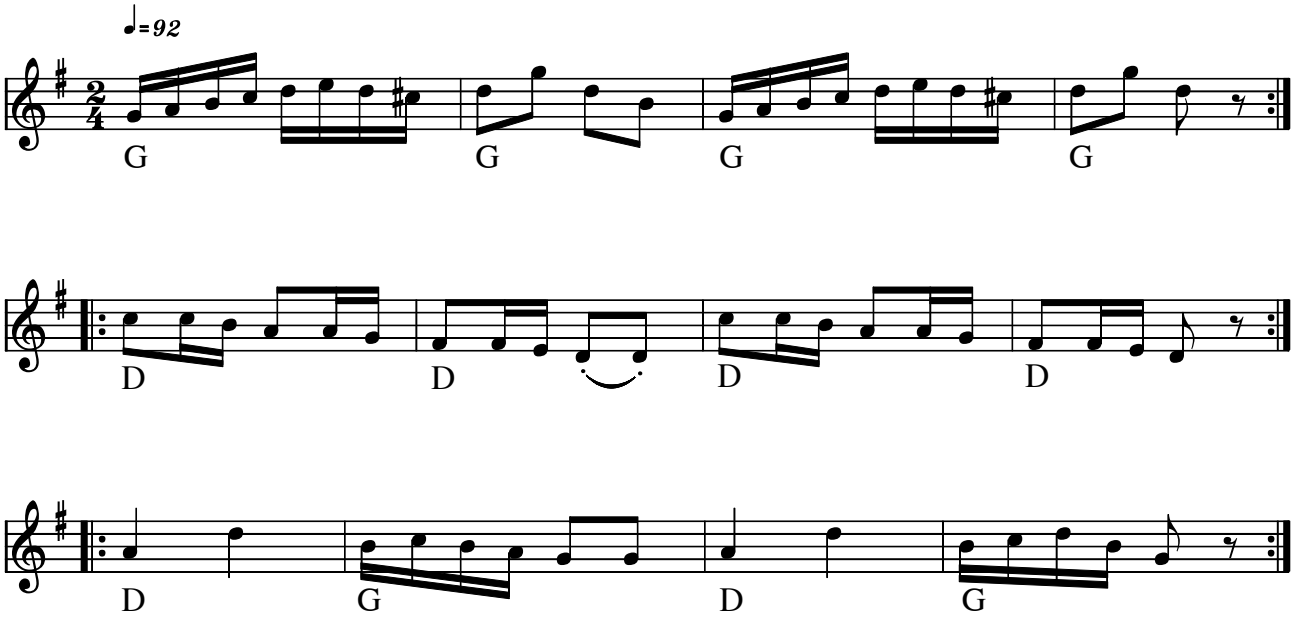

Bøhmerdans (DK)

Kilde: 358 melodi no 168

Opstilling på række

Node fra Folkets Hus Spillefolk: www.spillefolk.dk (Filnavn: kr-bzzmerdans, node sidst revideret 3/11-2012)

Christians cykel

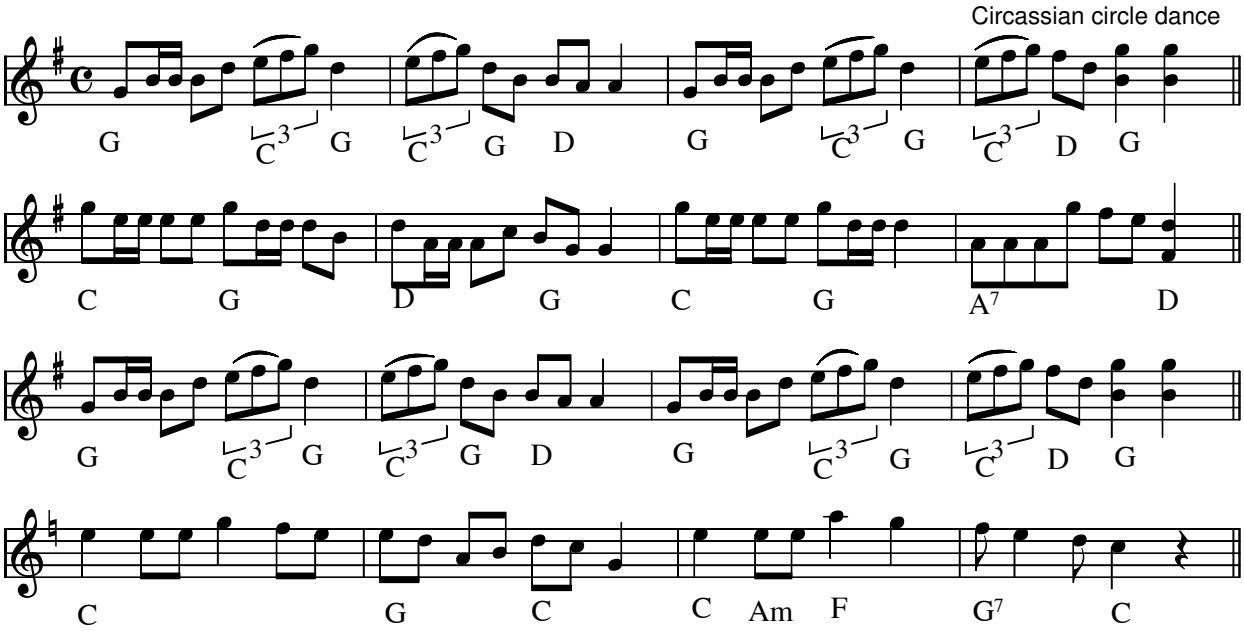

Christians cykel (Circassian circle dance) (UK)

Node fra Folkets Hus Spillefolk: www.folketshus.dk (Filnavn: kr-christ, node sidst revideret 22/11-2000)

Doublebska

Tjekkisk

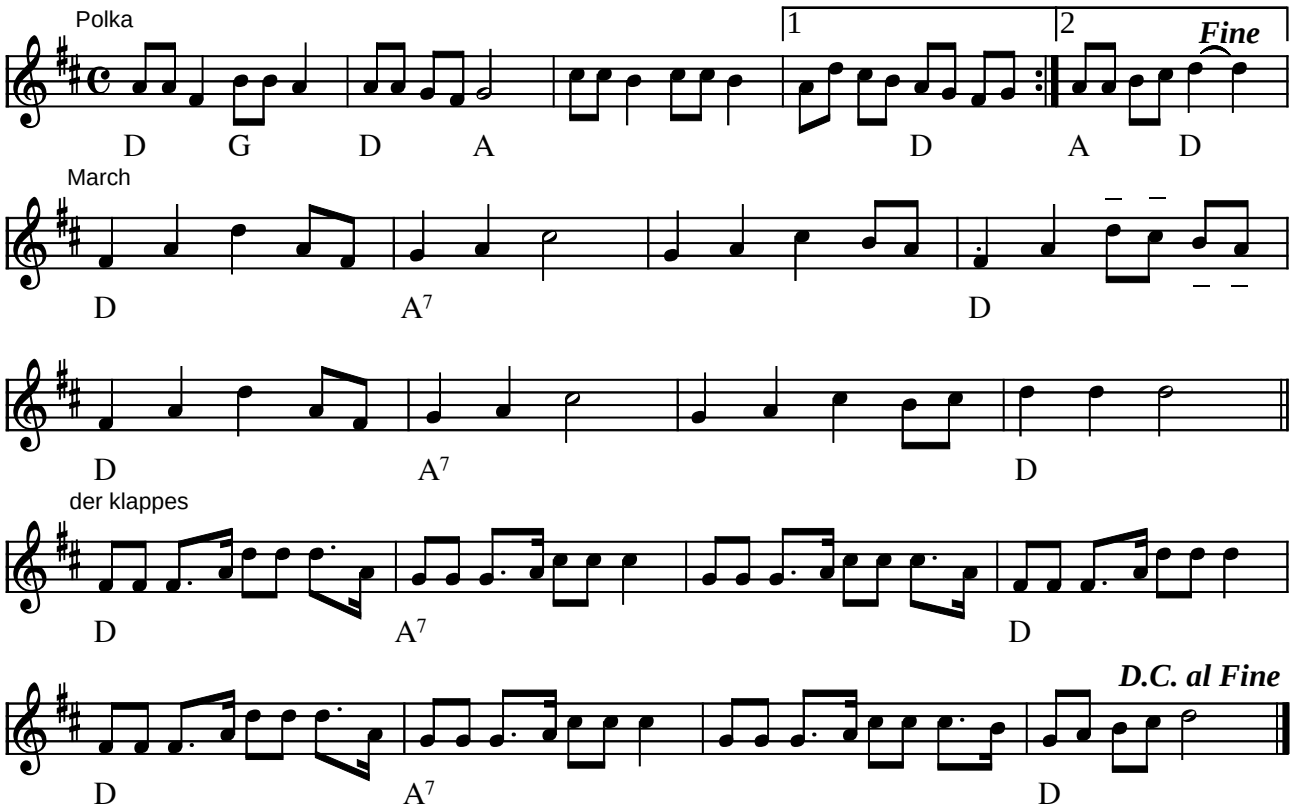

Doublebska Tjekkisk (CZ)

(Node fra Folkets Hus Spillefolk: www.folketshus.dk)

"

"Du har så kønne øjne"

sekstur

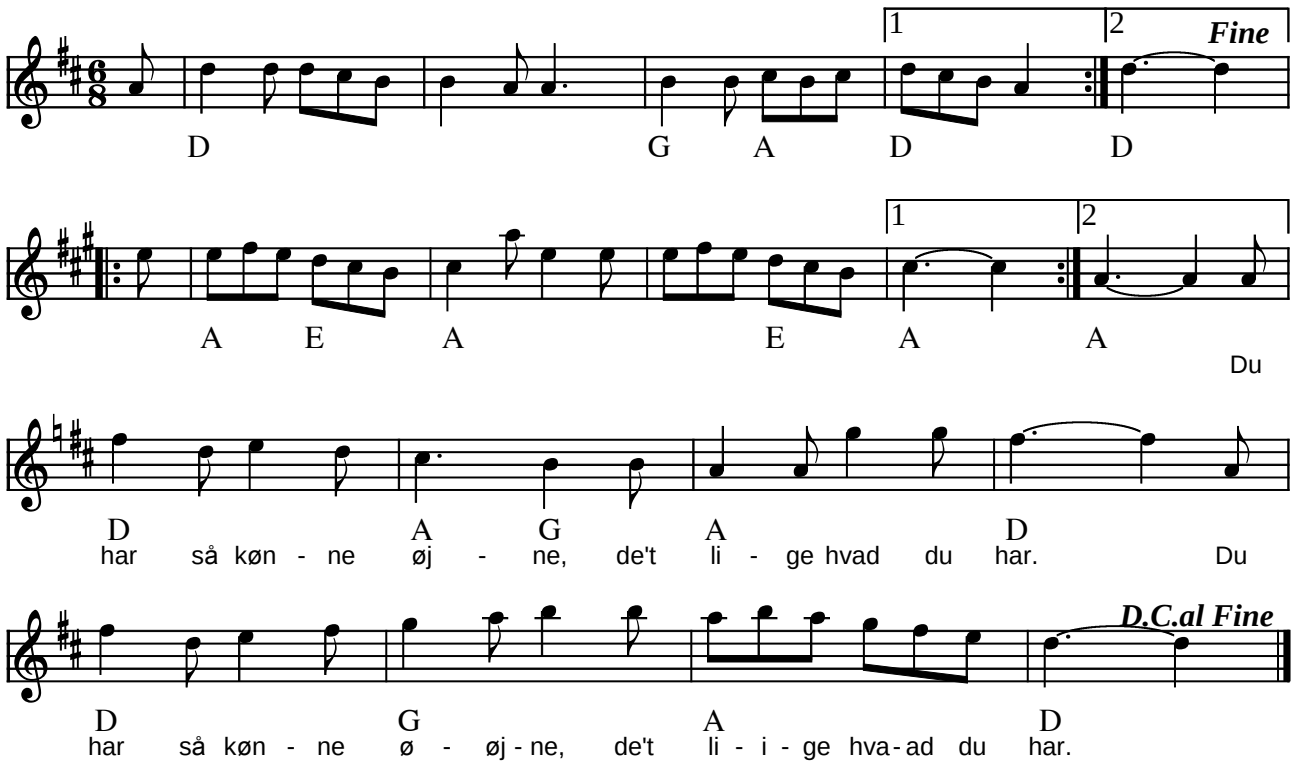

Du har så kønne øjne" sekstur (DK)

(Node fra Folkets Hus Spillefolk: www.folketshus.dk)

Du har så ømt et øje

det er lige hvad du har!

e. Helge Martin, Sorø

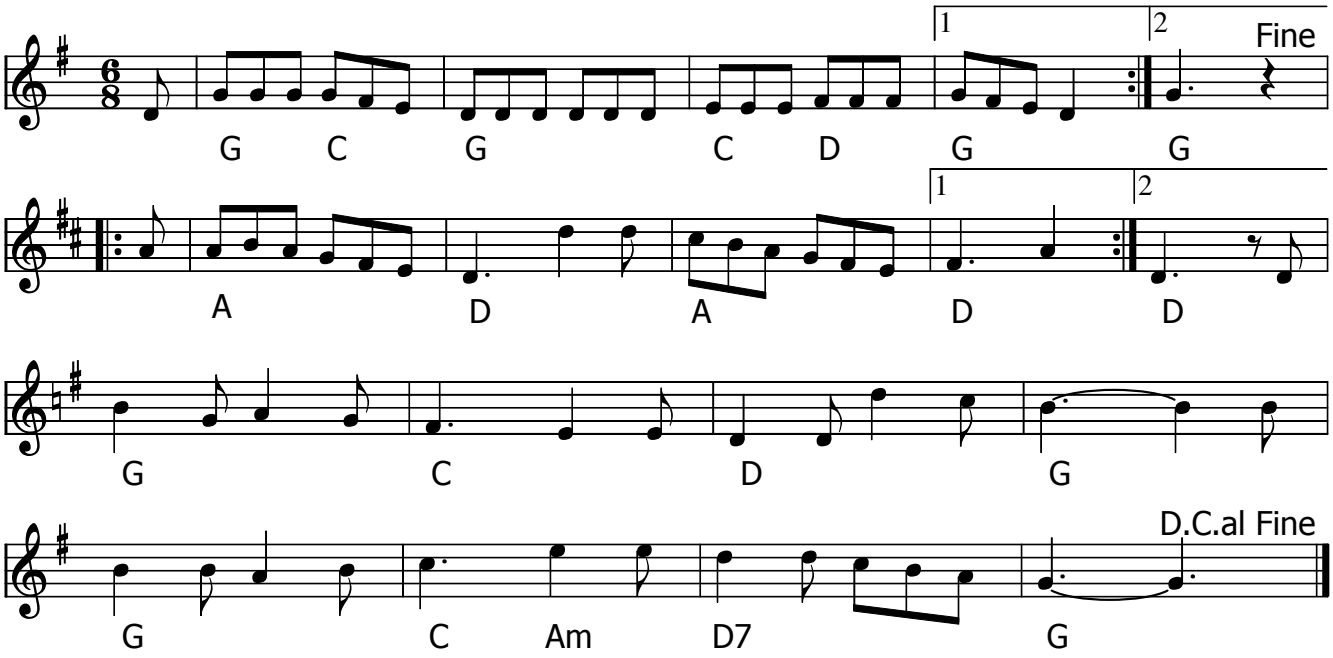

"Du har så ømt et øje, det er lige hvad du har!" sekstur(DK) efter Helge Martin (1916-1994)

Helge Martin (Sorø) begyndte at få violinundervisning som 12-13 årig og virkede i mange år som musiker i Sydvestsjælland. Han har dels spillet til folkedans og dels til foreningsfester m.v. hvor det var schlagermusik o.lign. der stod på programmet. Efter at have holdt pause i nogle år begyndte Helge igen at spille i slutningen af 70'erne da folkemusik og spillemandsmusik havde en kraftig opblomstring.

Han underviste på kurser på Skælskør Højskole og lærte fra sig og spillede med flere af de nye spillemandsgrupper, ikke mindst gruppen 'Flyvehavre'. Det er også i den periode han har komponeret en stor del af sine melodier.

Fra: http://spilogdans.dk/spillemaend.htm

Kilde: Håndskrevet node af Helge Martin .

Node fra Folkets Hus Spillefolk: www.spillefolk.dk (Filnavn: kr-duharszzz, 1/11-2016)

Familiedans

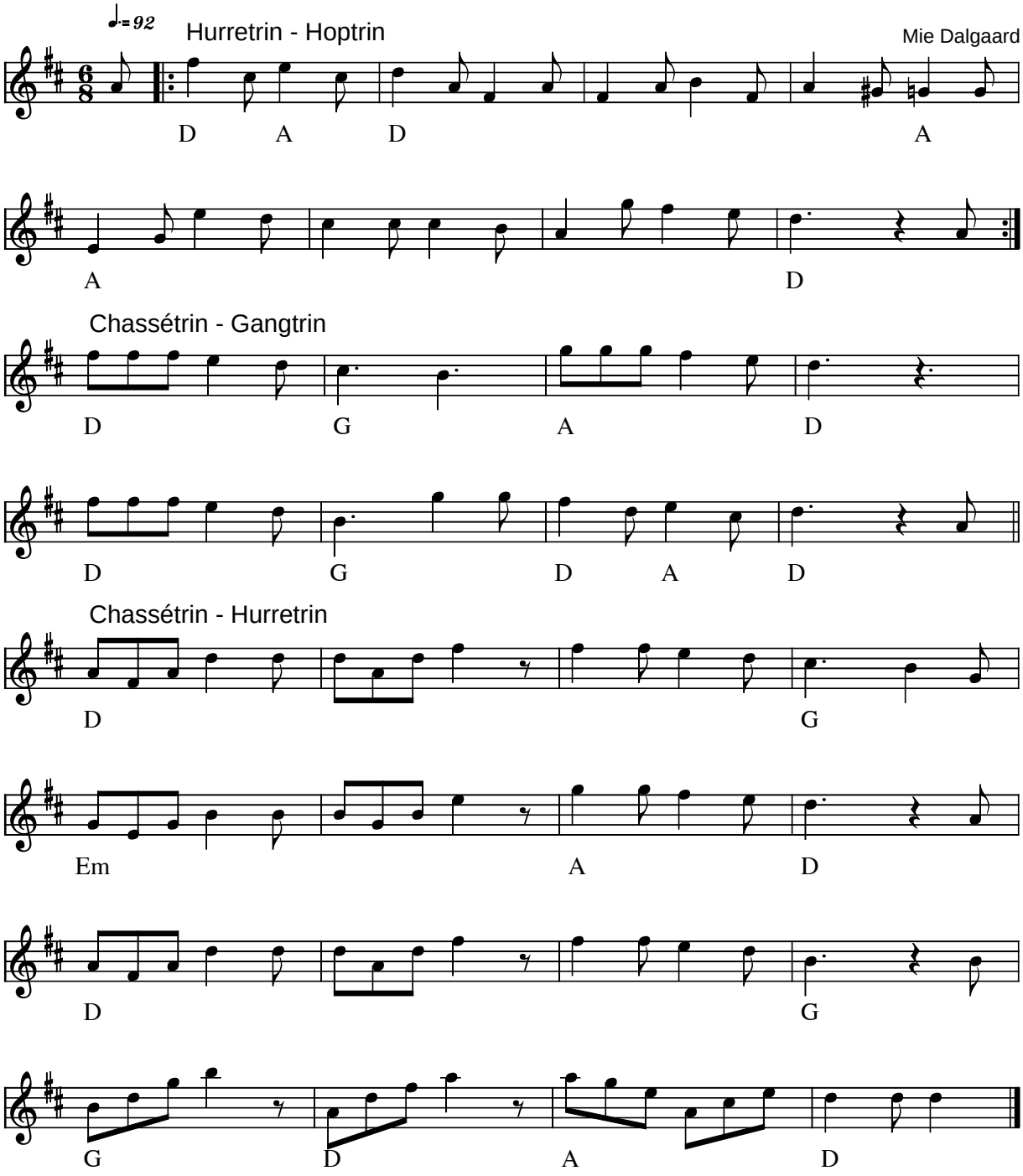

Familiedans af Mie Dalgaard (DK) 1977

Dans af Ragna Tang

Kilde: Fotokopi (D-akkord flyttet fra takt 7 til takt 9 - src)
Node fra Folkets Hus Spillefolk: www.folketshus.dk (Filnavn: kr-familie, node og tekst sidst revideret 19/5-2003)

Familie sekstur Præstø

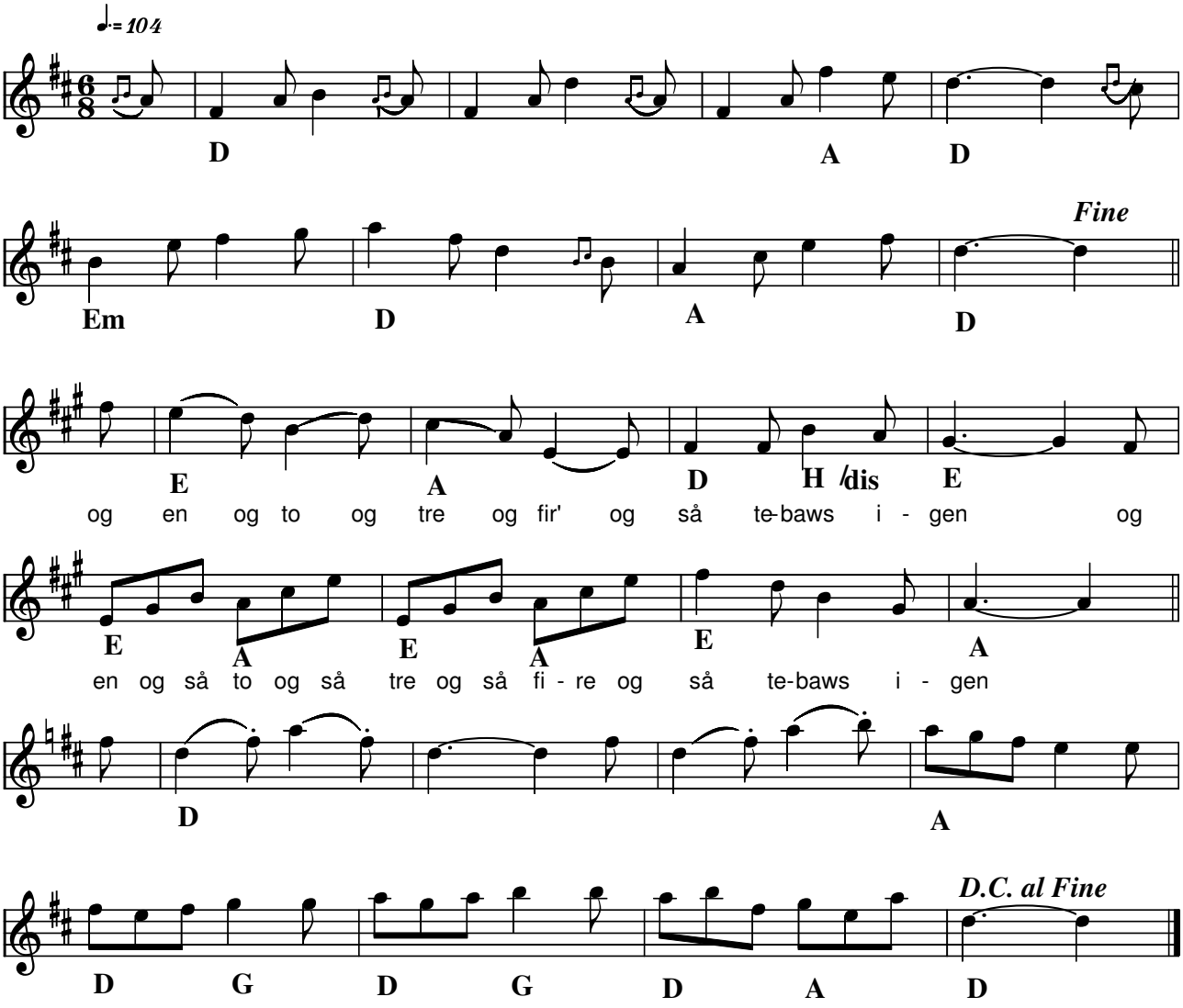

Familie sekstur fra Præstø (DK)
Kilde: 358 Danske Folkedansemelodier (nr. 218)

Node fra Folkets Hus Spillefolk: www.spillefolk.dk (Filnavn: kr-familieseks, Lavet 25/4-2005 og sidst revideret 3/4-2014)
Flere Egne: Præstø, Sjælland,

Fandango

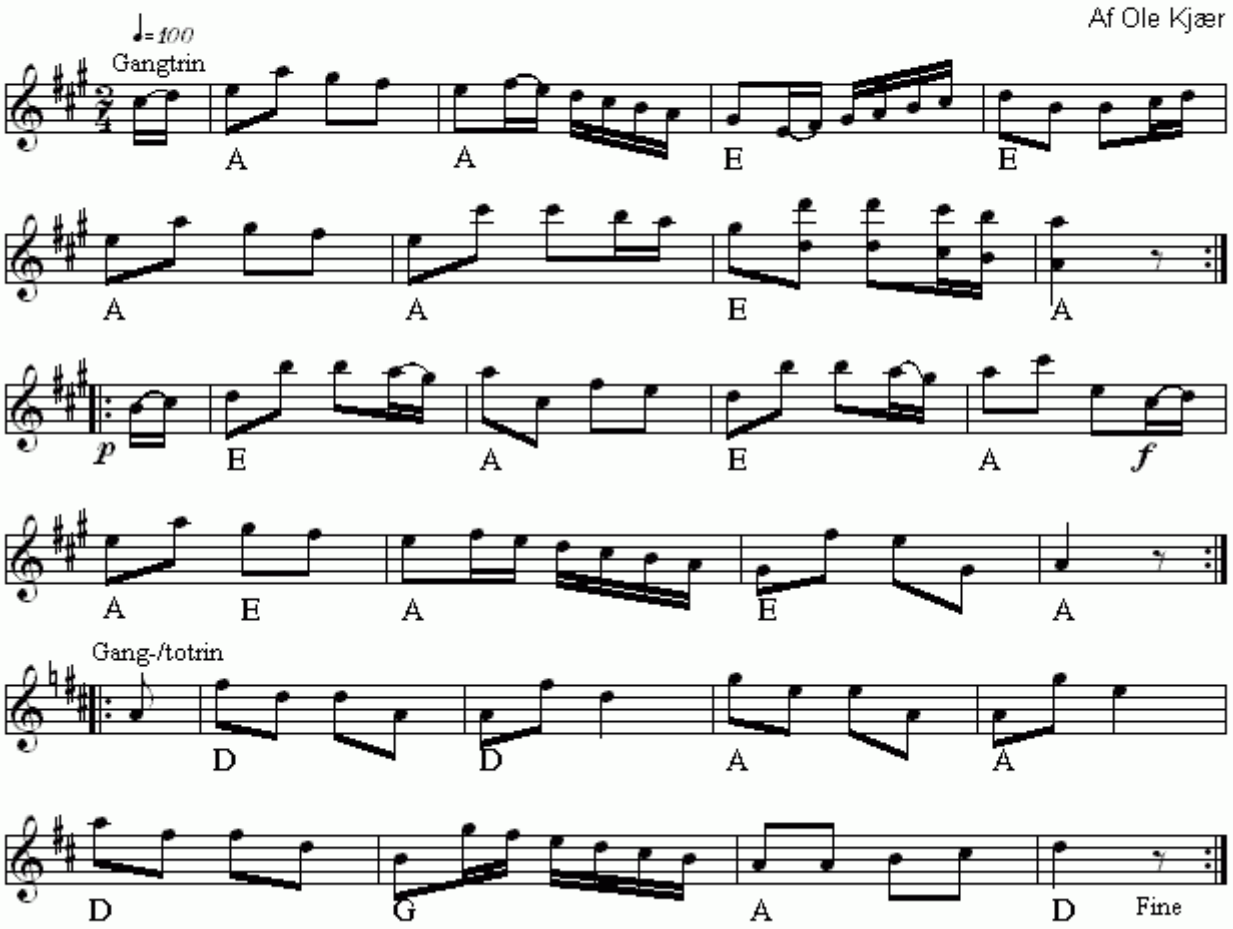

Fandango(DK)
Nr 614 i "358"-samlingen

Node fra Folkets Hus Spillefolk: www.folketshus.dk (Filnavn: kr-fandangohardsyssel, node sidst revideret 27/11 - 2014)

Fandango

Thy.

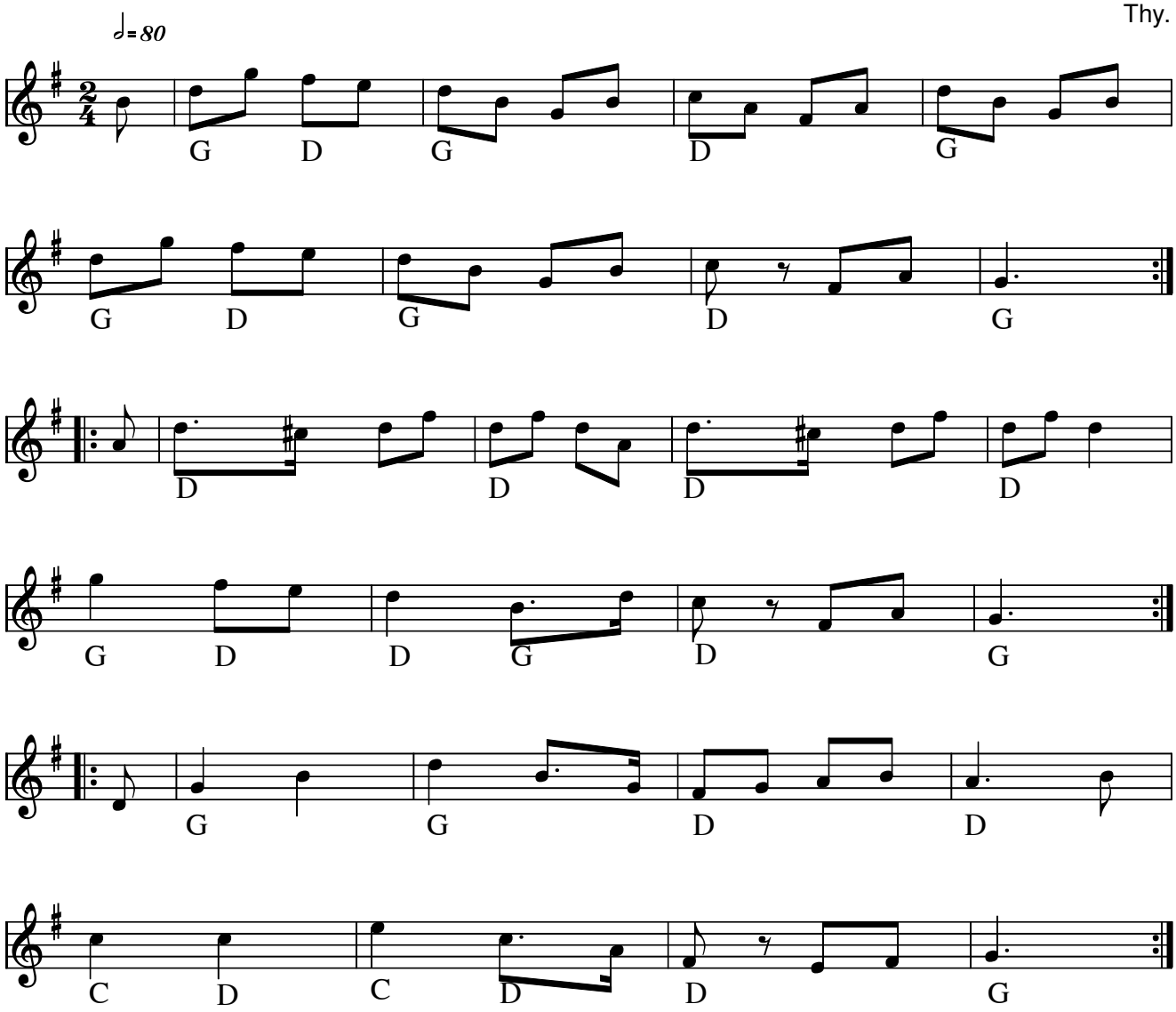

Node fra Folkets Hus Spillefolk: www.spillefolk.dk (Filnavn: kr-fandangothy, Lavet 8/9-2014 og sidst revideret 8/9-2014)
Nummer 192 i 358 Danske Folkedansemelodier
Egn: Thy,

Feder Mikkel

Himmerland

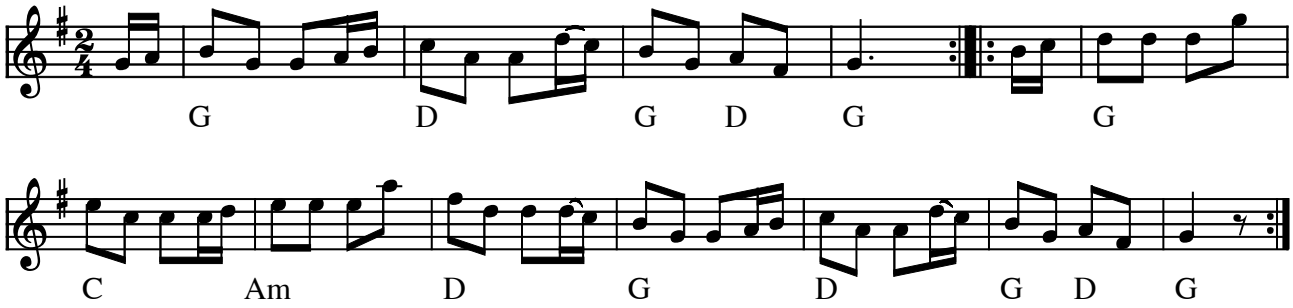

Feder Mikkel Himmerland (DK)

(Node fra Folkets Hus Spillefolk: www.folketshus.dk)

Flyv og skub kontra

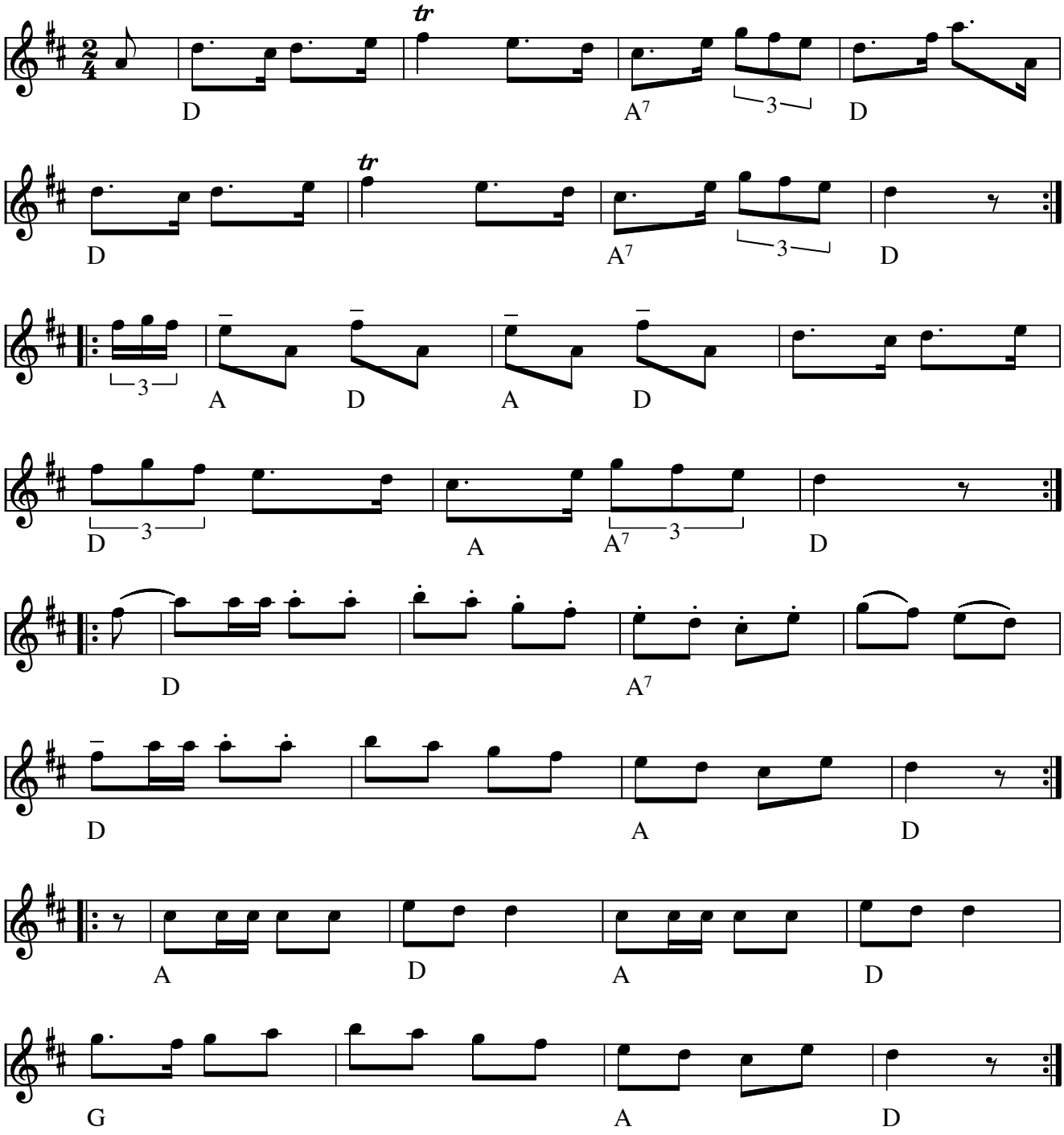

Flyv og skub kontra e. Peder "Spillemand" Jensen(DK)
Dansebeskrivelse: Fire par i kvadrilleopstilling

1. Kreds med urs og mod urs. Løbetrin.

2. Et klap. Højre armkrog med partner. Løb rundt på stedet.
3. Et klap. Venstre armkrog med partner. Løb den anden vej rundt.

4. Par nr. 1 og 2 tager flyverfatning.
5. Sideløbstrin forbi hinanden med damerne inderst. Tilbage igen med herrerne inderst.
6. Par nr. 3 og 4 gør det samme.

7. Parvis galop (polka) rundt i kredsen.

8. Kæde med langsomme gangtrin (erstatter kredsen) etc…..

Node fra Folkets Hus Spillefolk: www.spillefolk.dk (Filnavn: kr-flyv, Lavet 8/2-2003 og sidst revideret 20/11-2016)

Frederik Olsens Sekstur

e.Gunner Jensen Skælskør

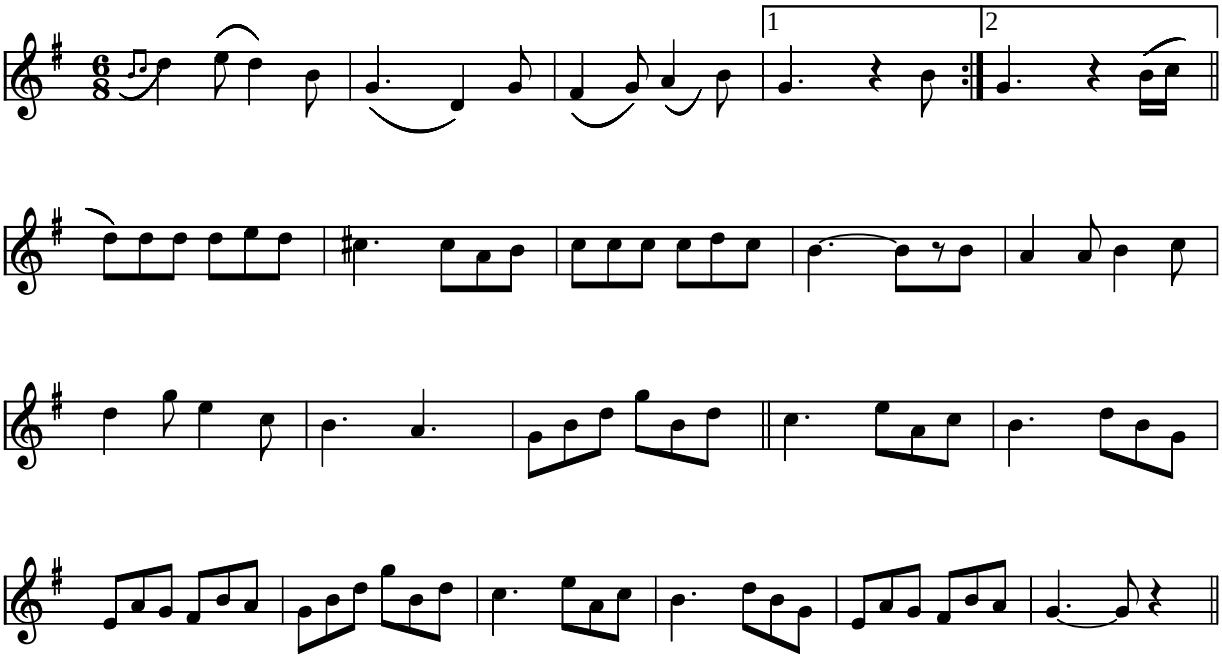

Frederik Olsens Sekstur e. Gunner Jensen, Skælskør (DK)

Kilde: Node fra Fin fra Falster
Node fra Folkets Hus Spillefolk: www.folketshus.dk (Filnavn: kr-frederikseks, node og tekst sidst revideret 1/10-2003)

Gamle nr. 12

Langeland

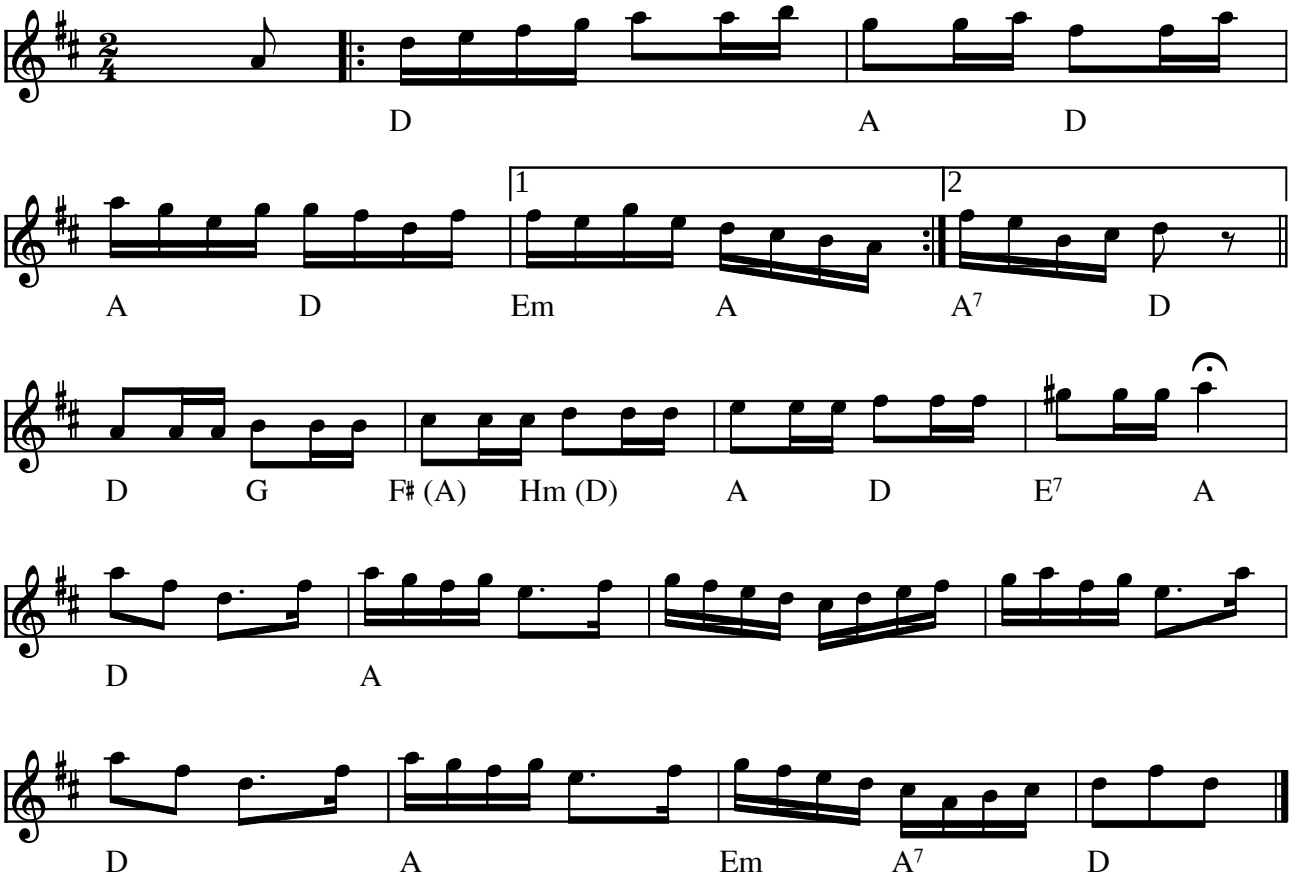

Gamle nr. 12 Langeland (DK)

Melodien er næsten identisk med "Pigernes fornøjelse" (se denne)

(Node fra Folkets Hus Spillefolk: www.folketshus.dk)

Hamborger paa langs

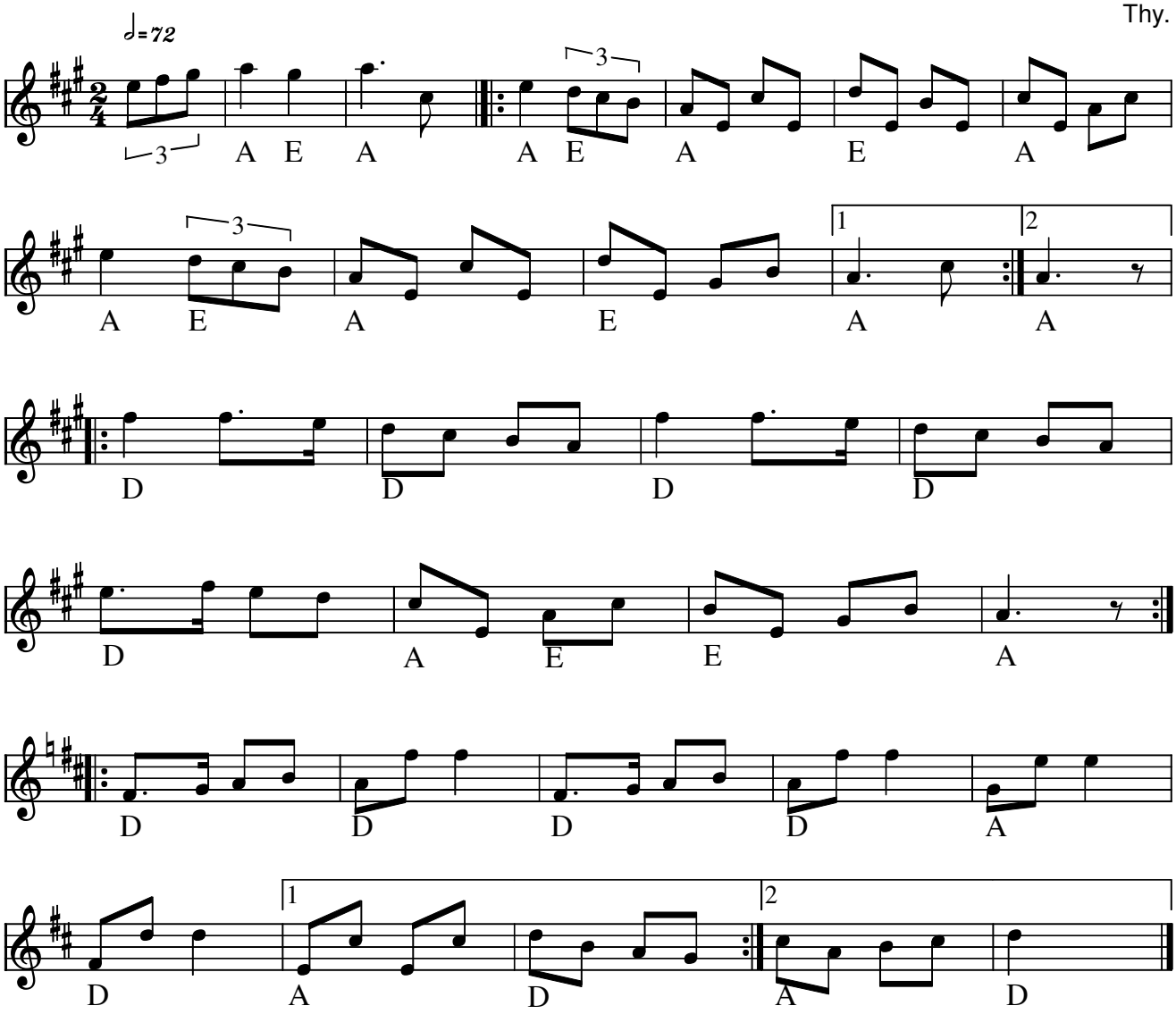

Node fra Folkets Hus Spillefolk: www.spillefolk.dk (Filnavn: kr-hamborgerpaalangs, Lavet 8/9-2014 og sidst revideret 8/9-2014)
Nummer 196 i 358 Danske Folkedansemelodier
Egn: Thy,

Hamborg sekstur

e. Thomas Thomsen

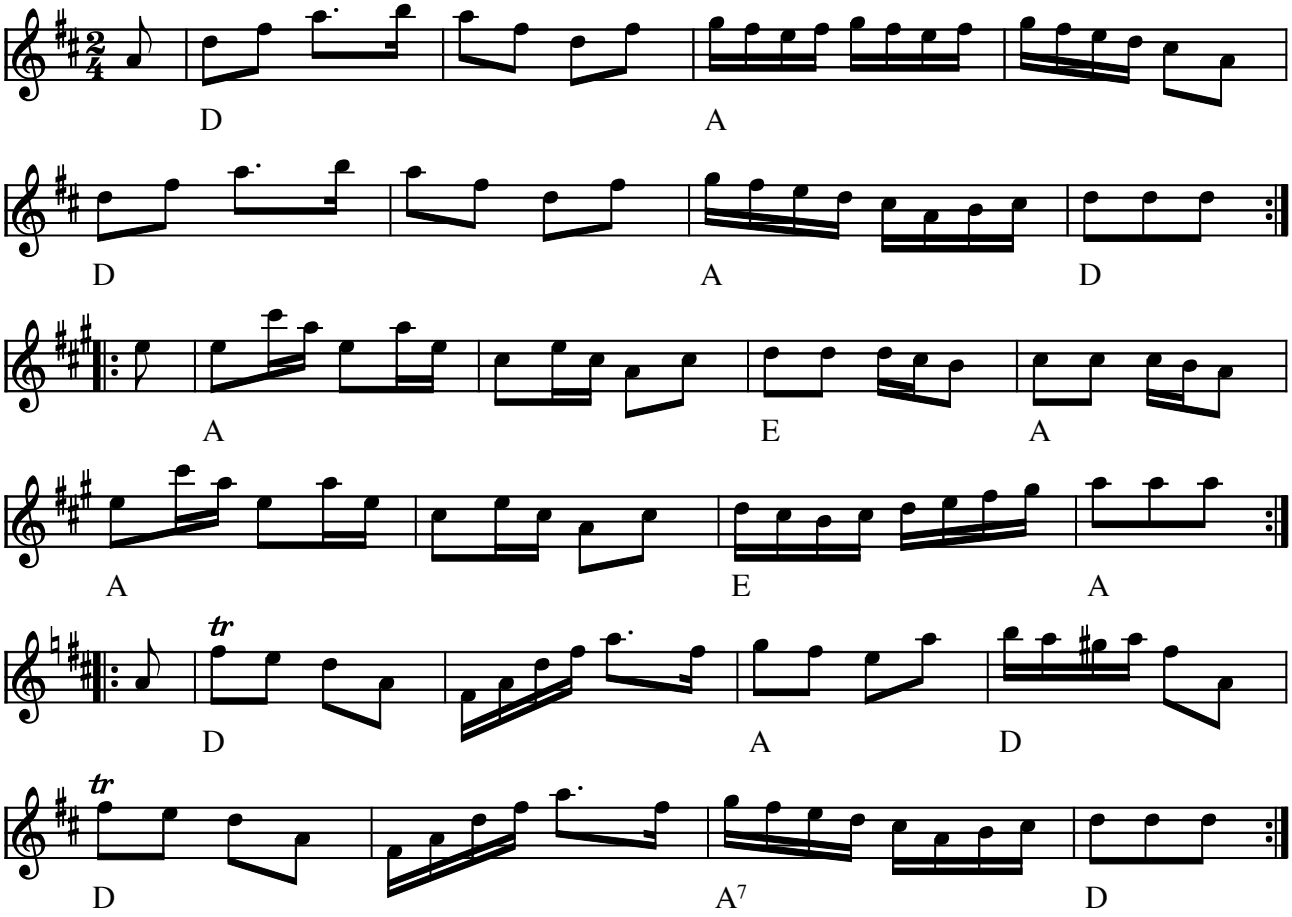

Hamborg sekstur e. Thomas Thomsen (DK)

Indspillet på:

- LP: Evald og Hardy Thomsen: Stegt Flæsk og Kartofler (BASF 15 25282-5 1973)

(Node fra Folkets Hus Spillefolk: www.folketshus.dk)

I-da-bleska

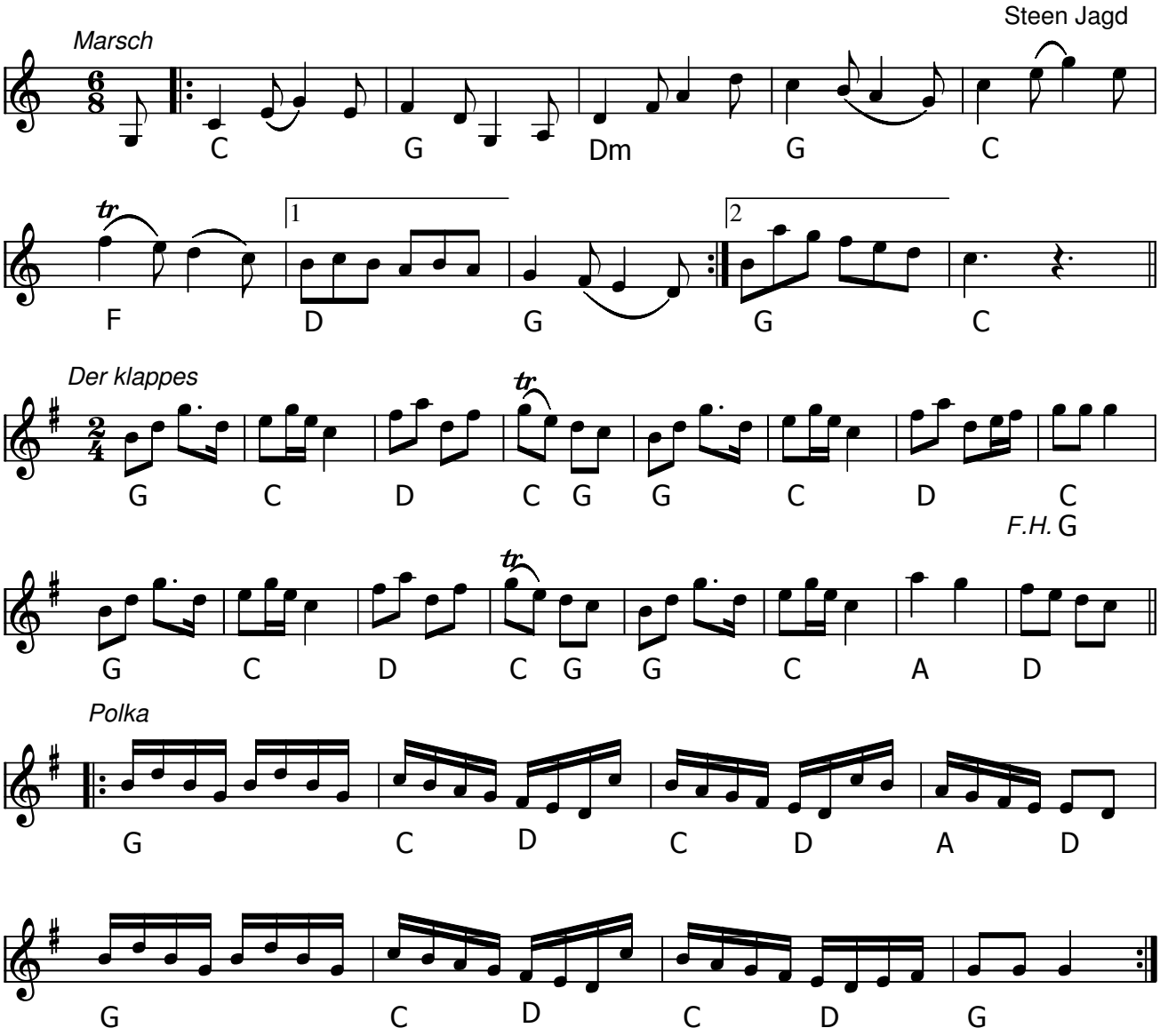

I-da-bleska (DK) af Steen Jagd

Danses som den tjekkiske Doubleska. Dvs vi starter med 3. reprises polka.

Node fra Folkets Hus Spillefolk: www.spillefolk.dk (Filnavn: kr-ida, node sidst revideret 21/1-2015)

Jødetur fra Mors

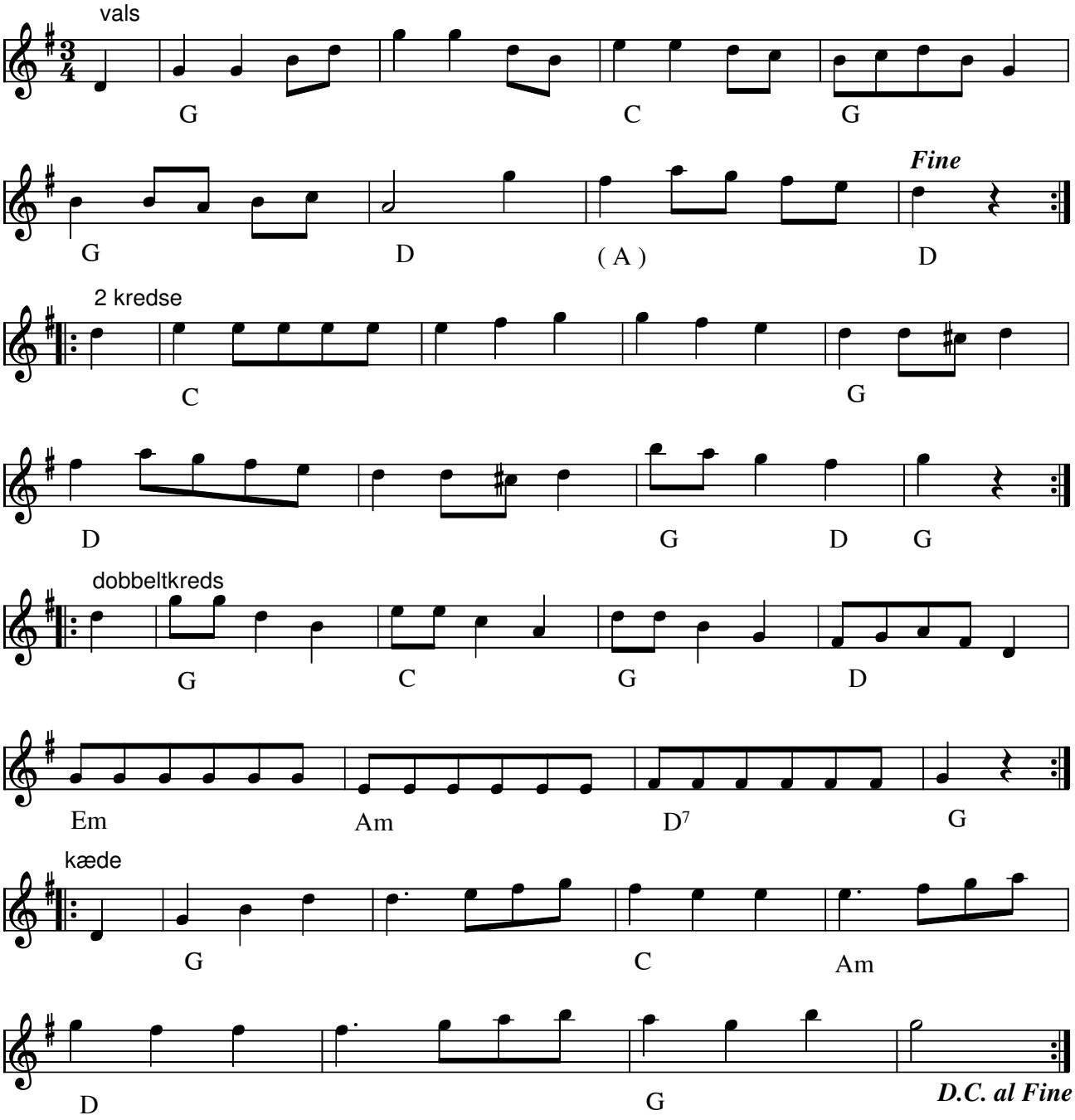

Jødetur fra Mors (DK)

Kilde: 358 Danske Folkedansemelodier (nr. 183)

Node fra Folkets Hus Spillefolk: www.spillefolk.dk (Filnavn: kr-jzzdemor, Lavet 1/11-2004 og sidst revideret 17/9-2014)

Egn: Mors,

Den glade Kobbersmed

C. Peters (1772-1827)

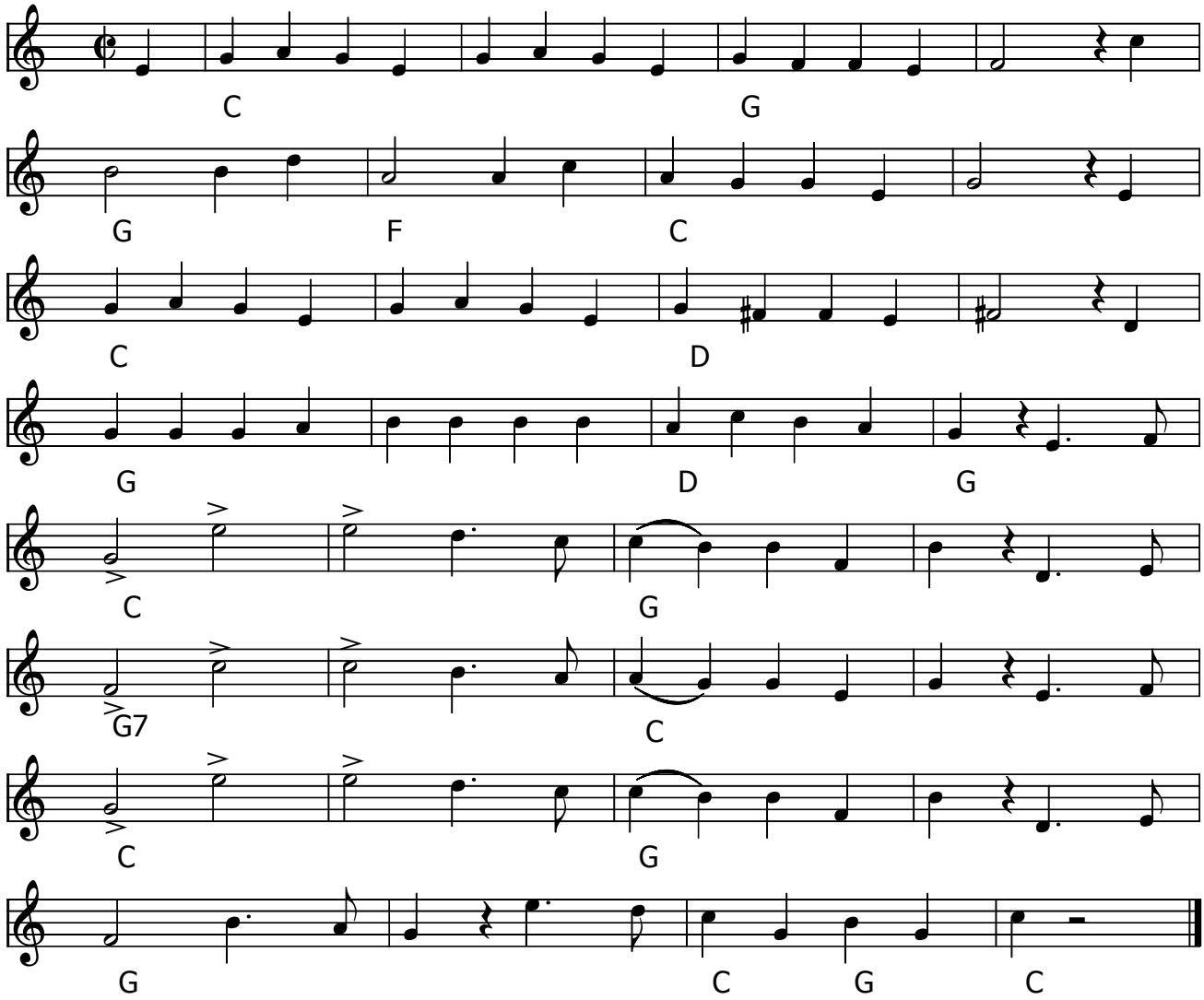

Den glade Kobbersmed (DK)

Den glade Kobbersmed: egl. »Den evigglade Kobbersmed«, revymelodi fra ”En Børsbaron” Folketeatret (1886), og stadig populær til f.eks. sølvbryllupssange.

Melodien er oprindelig tysk komponeret af C. Peters (1772-1827).Melodien har været meget populær overalt i Nordeuropa, og i Danmark kendes eksempler på, at den har været benyttet til nogle af de gamle danse.

Dans:
Parvis kreds med gangtrin og polkatrin.

Node fra Folkets Hus Spillefolk: www.spillefolk.dk (Filnavn: kr-kobbersmed, node sidst revideret 26/6-2015)

Sekstur e. Kristian Marius Nielsen

Forskellige egne og Sundby, Falster

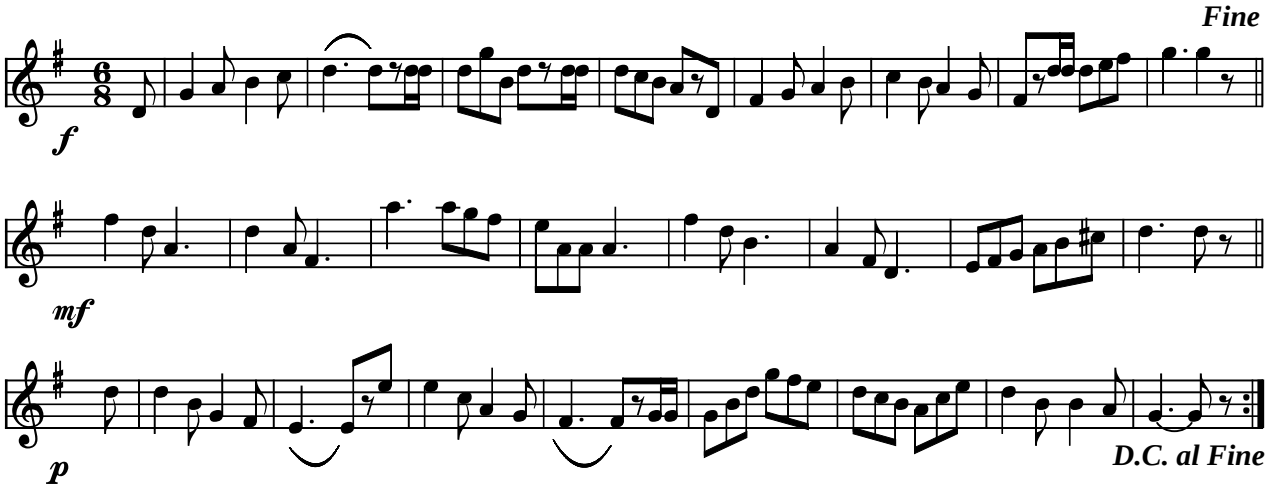

Sekstur e. Kristian Marius Nielsen (DK)

Originalen er i F-dur

Kilde: Fra Kristian Marius Nielsens nodebog via Fin fra Falster
Node fra Folkets Hus Spillefolk: www.folketshus.dk (Filnavn: kr-kristianseks, node og tekst sidst revideret 1/10-2003)

Kysdans

Gert Andersen Volling

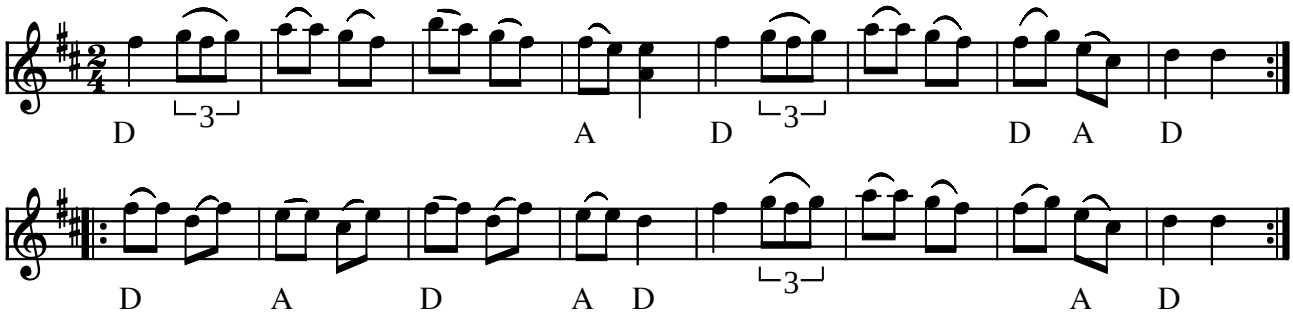

Kysdans Gert Andersen i Volling (DK) 1836

(Node fra Folkets Hus Spillefolk: www.folketshus.dk)

Københavns Sekstur

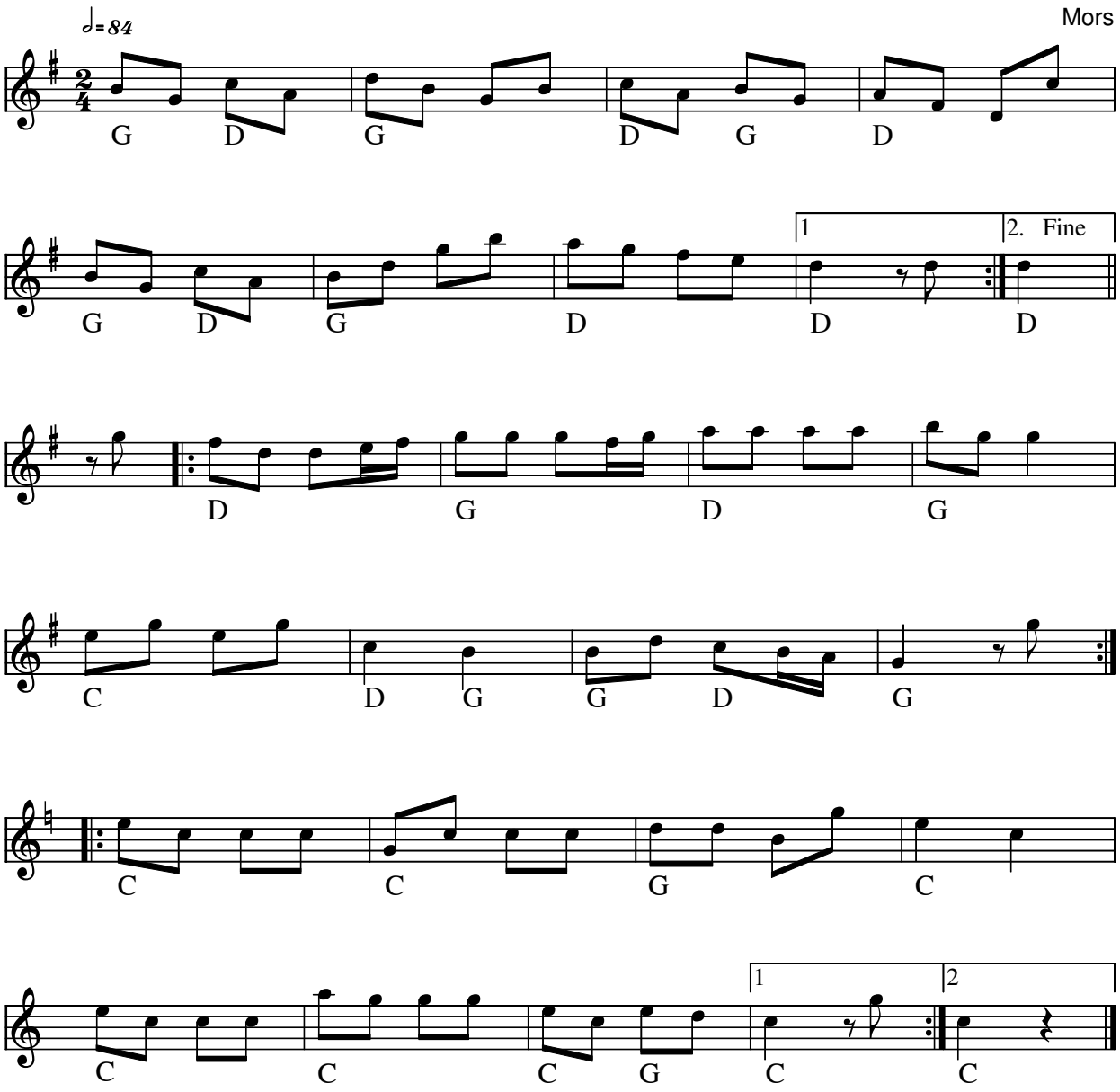

Københavns sekstur fra Thy (DK)

Kilde: 358 melodi no 179

Node fra Folkets Hus Spillefolk: www.spillefolk.dk (Filnavn: kr-kzzbenhavnssekstur, node sidst revideret 5/11-2012)

Lang menuet

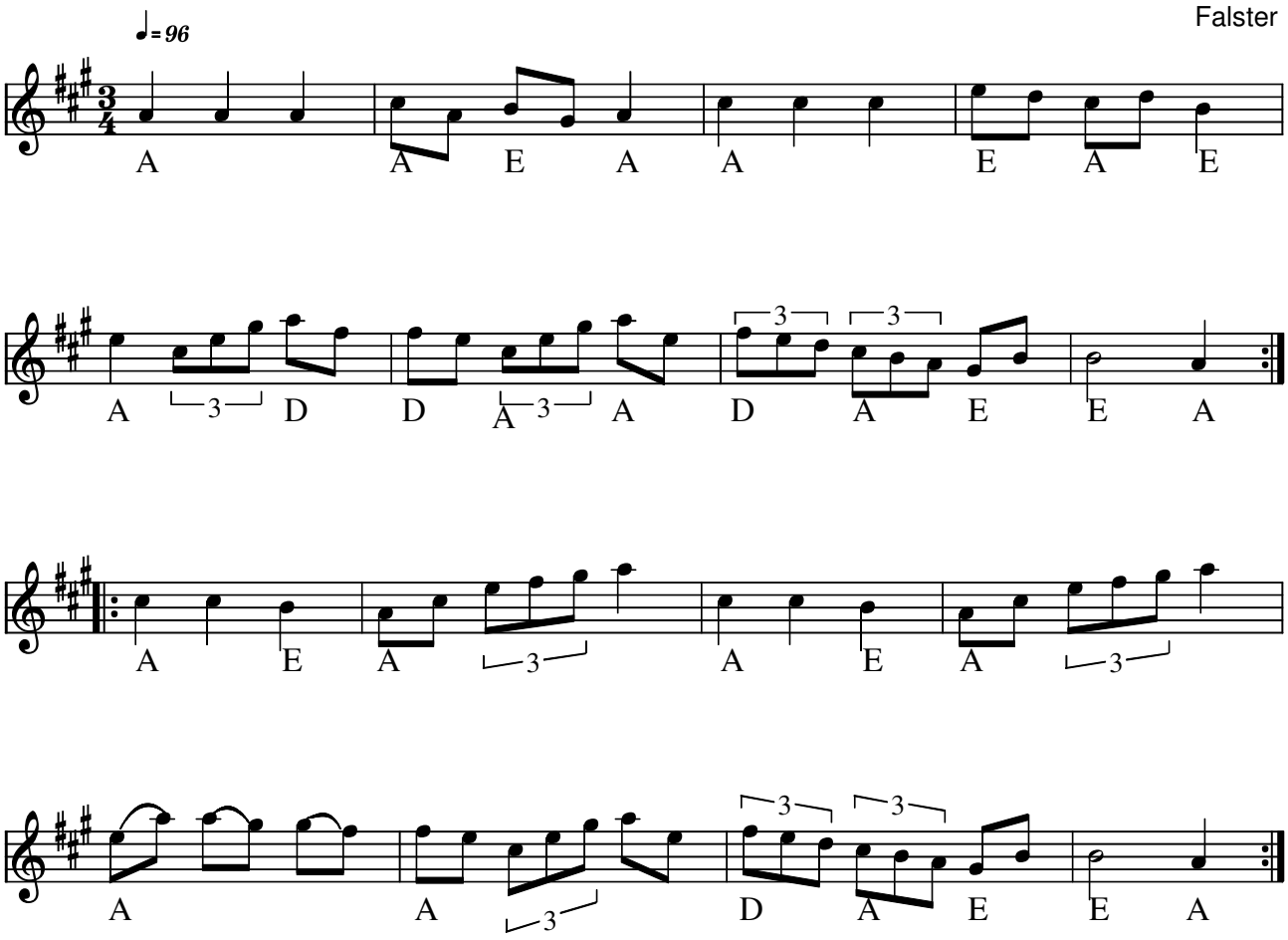

Lang Menuet (DK)

Kilde: 358 melodi no 171

Node fra Folkets Hus Spillefolk: www.spillefolk.dk (Filnavn: kr-langmenuet, node sidst revideret 3/11-2012)

Longsomma Gjârted

(Langsomme Gertrud)

Bornholm

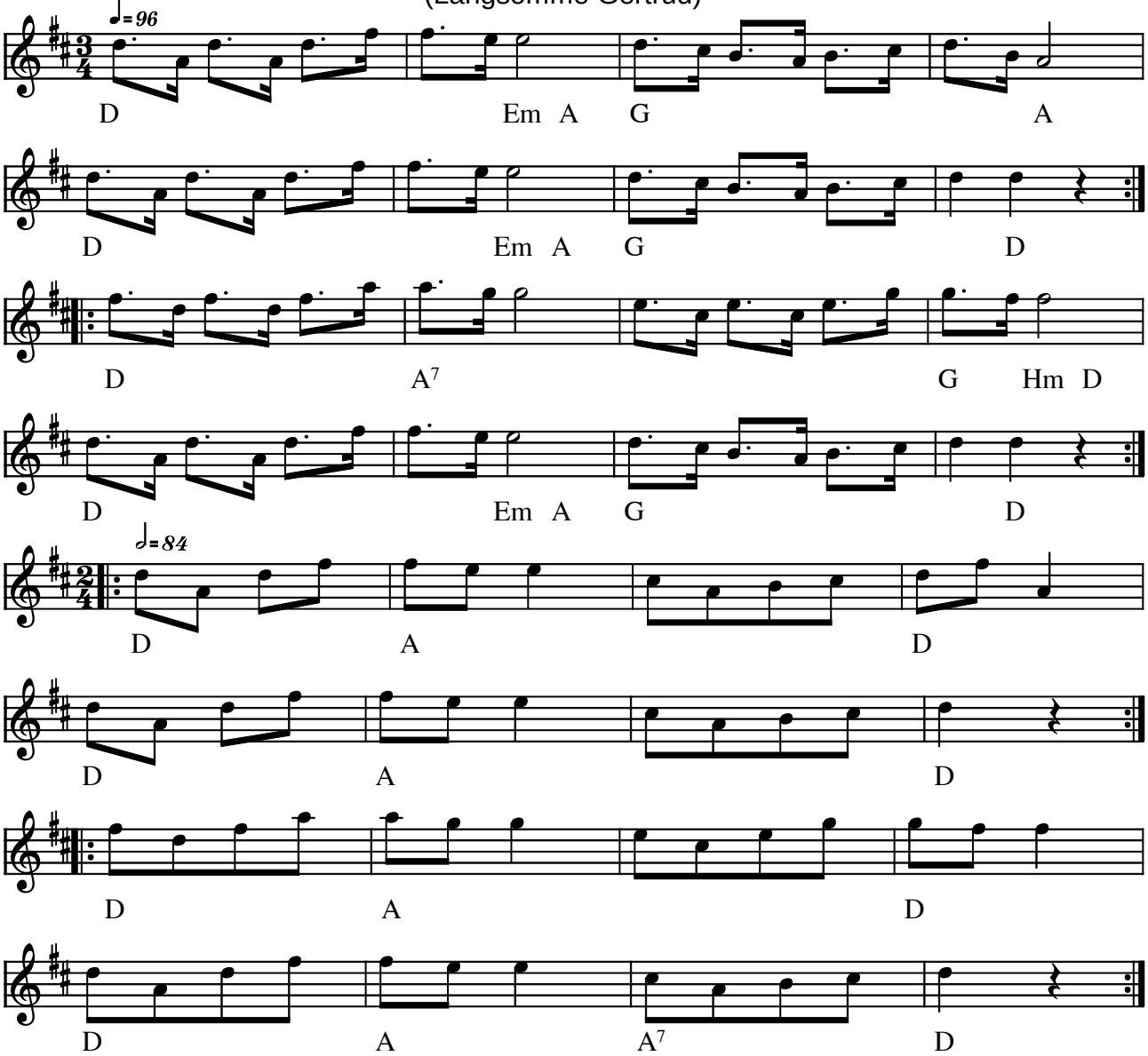

Longsomma Gjârted (Langsomme Gertrud), Bornholm (DK)

(Node fra Folkets Hus Spillefolk: www.folketshus.dk)

Långdans från Sollerön

Ingvar Norman e. Reser Anna

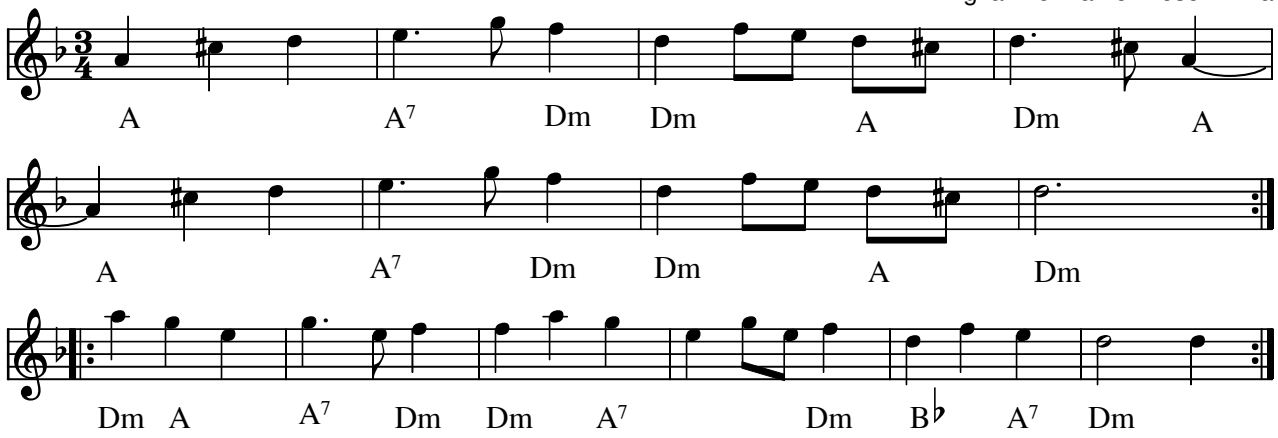

Långdans från Sollerön Ingvar Norman efter Reser Anna(S)

Node fra Folkets Hus Spillefolk: www.folketshus.dk (Filnavn: kr-lzzzngsol, node sidst revideret 24/11-2013)

Mellem Kagel og æ Væg

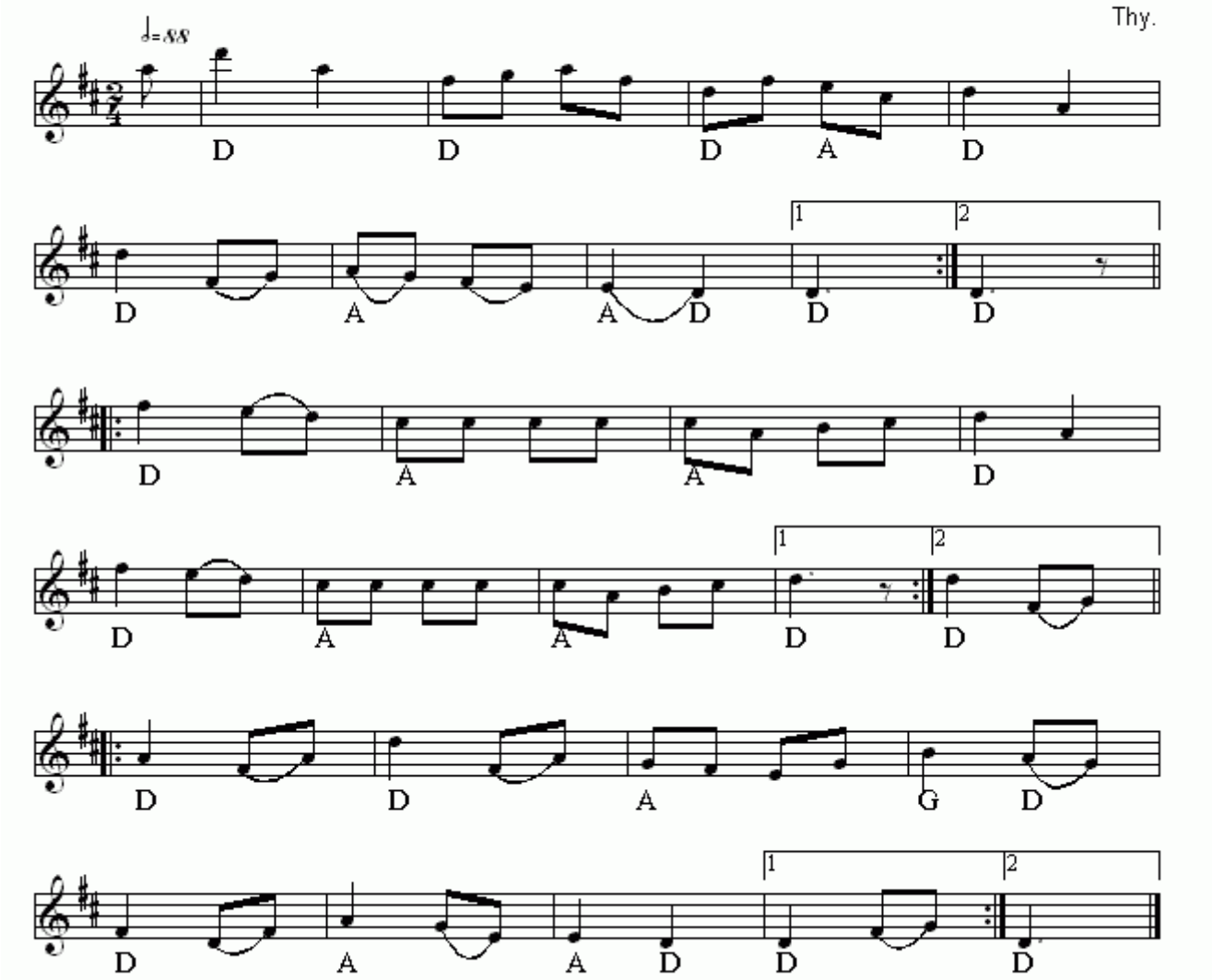

Mellem Kagel og æ Væg(DK)
Nr 193 i "358"-samlingen

Node fra Folkets Hus Spillefolk: www.folketshus.dk (Filnavn: kr-mellemkagelogzvzg, node sidst revideret 8/9 - 2014)

Den muntre kreds

kan også spilles i 6/8 takt

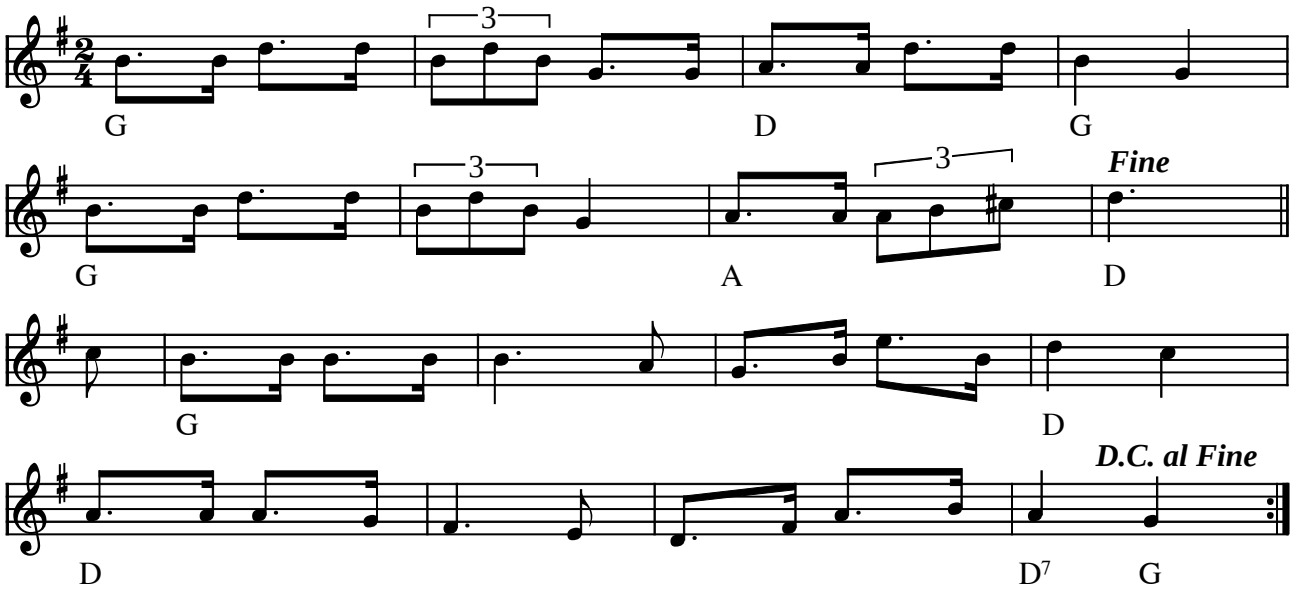

Den muntre kreds (DK)

Ved sidste gennemspilning af 1. rep hæves tempoet

(Node fra Folkets Hus Spillefolk: www.folketshus.dk)

Ny Sekstur

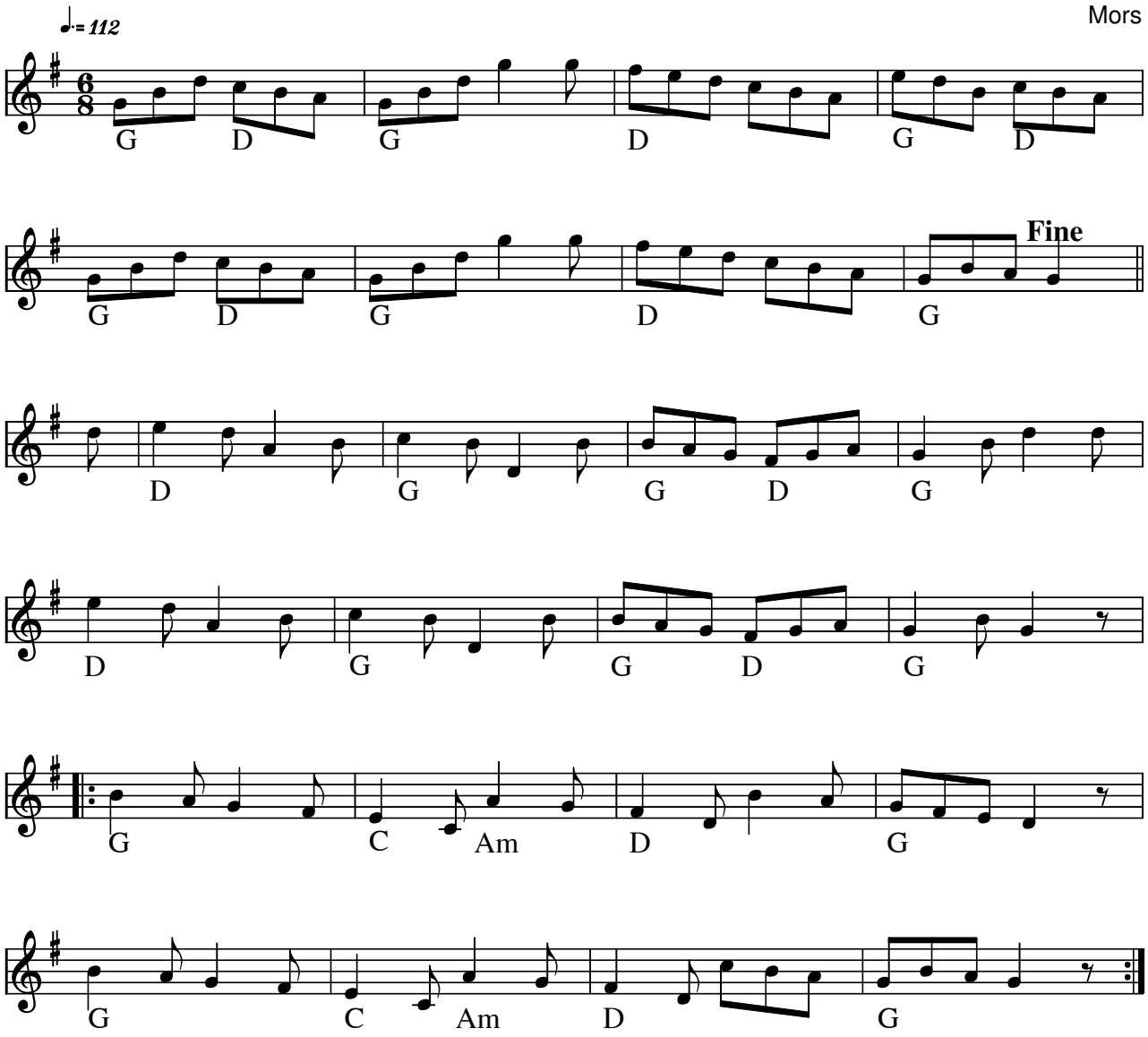

Ny Sekstur (DK)

Kilde: 358 melodi no 180

Node fra Folkets Hus Spillefolk: www.spillefolk.dk (Filnavn: kr-nysekstur, node sidst revideret 4/11-2012)

Pigernes fornøjelse

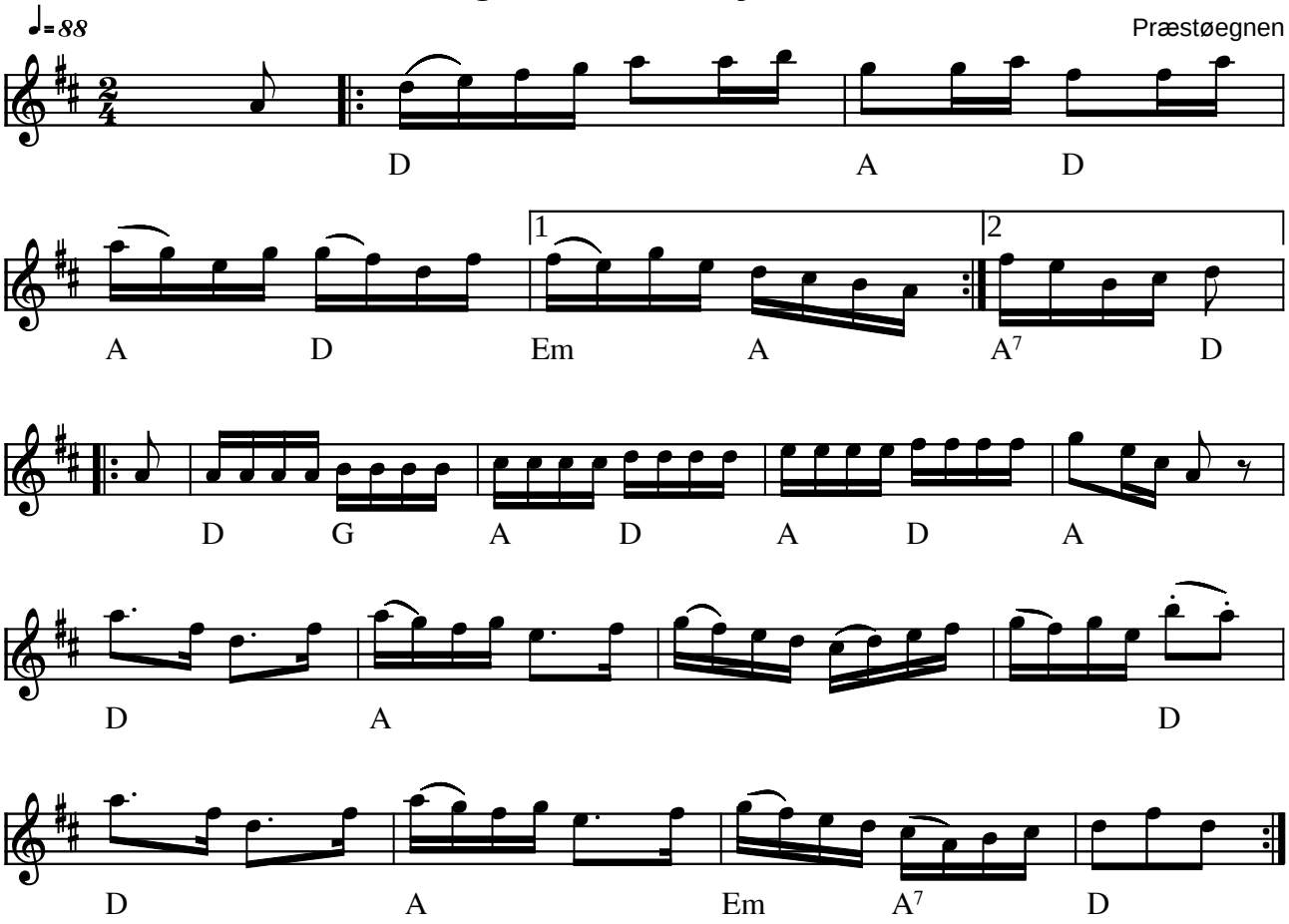

Pigernes fornøjelse Præstøegnen (DK)

Der findes en næsten identisk (men bedre !) udgave af melodien: "Gamle nr. 12" - se denne.

Kilde: 358 nr. 222
(Node fra Folkets Hus Spillefolk: www.folketshus.dk)

Polka sekstur

Trad. fra Himmerland

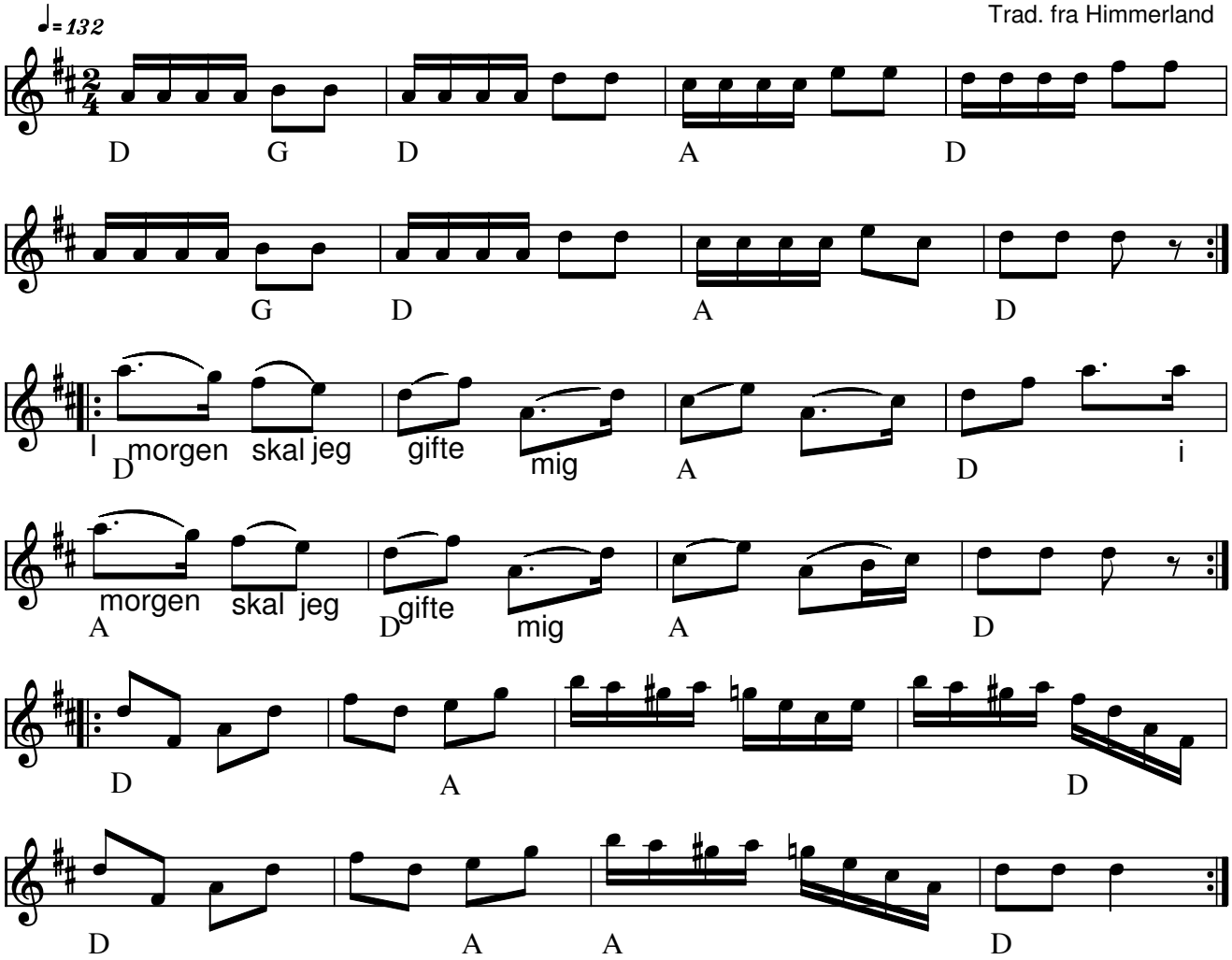

Polka sekstur Trad. fra Himmerland(DK)

Danses i stor kreds. I Als (Østhimmerland) kaldes dansen for ”Den urede Sekstur”.

- CD: Rebild Spillemændene – Himmerlandsbal 2 – TEWA 1914 (1997)

Kilde: 358 Danske Folkedansemelodier (nr. 141)

Node fra Folkets Hus Spillefolk: www.spillefolk.dk (Filnavn: kr-polkas, Lavet 1/11-2004 og sidst revideret 18/3-2014)

Egn: Himmerland,

Polsk kysdans

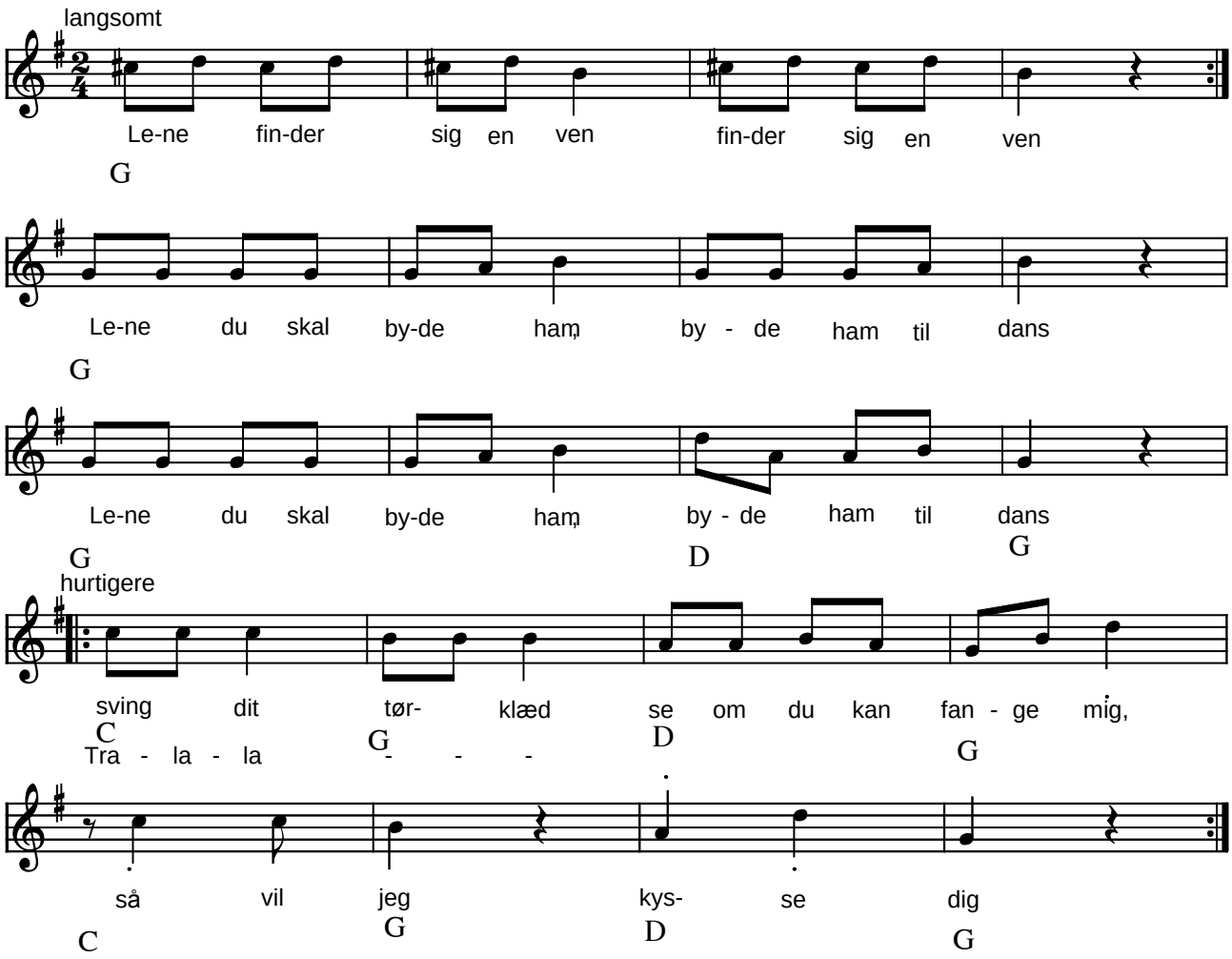

Polsk kysdans (PL)

(Node fra Folkets Hus Spillefolk: www.folketshus.dk)

Den røde lue

Himmerland

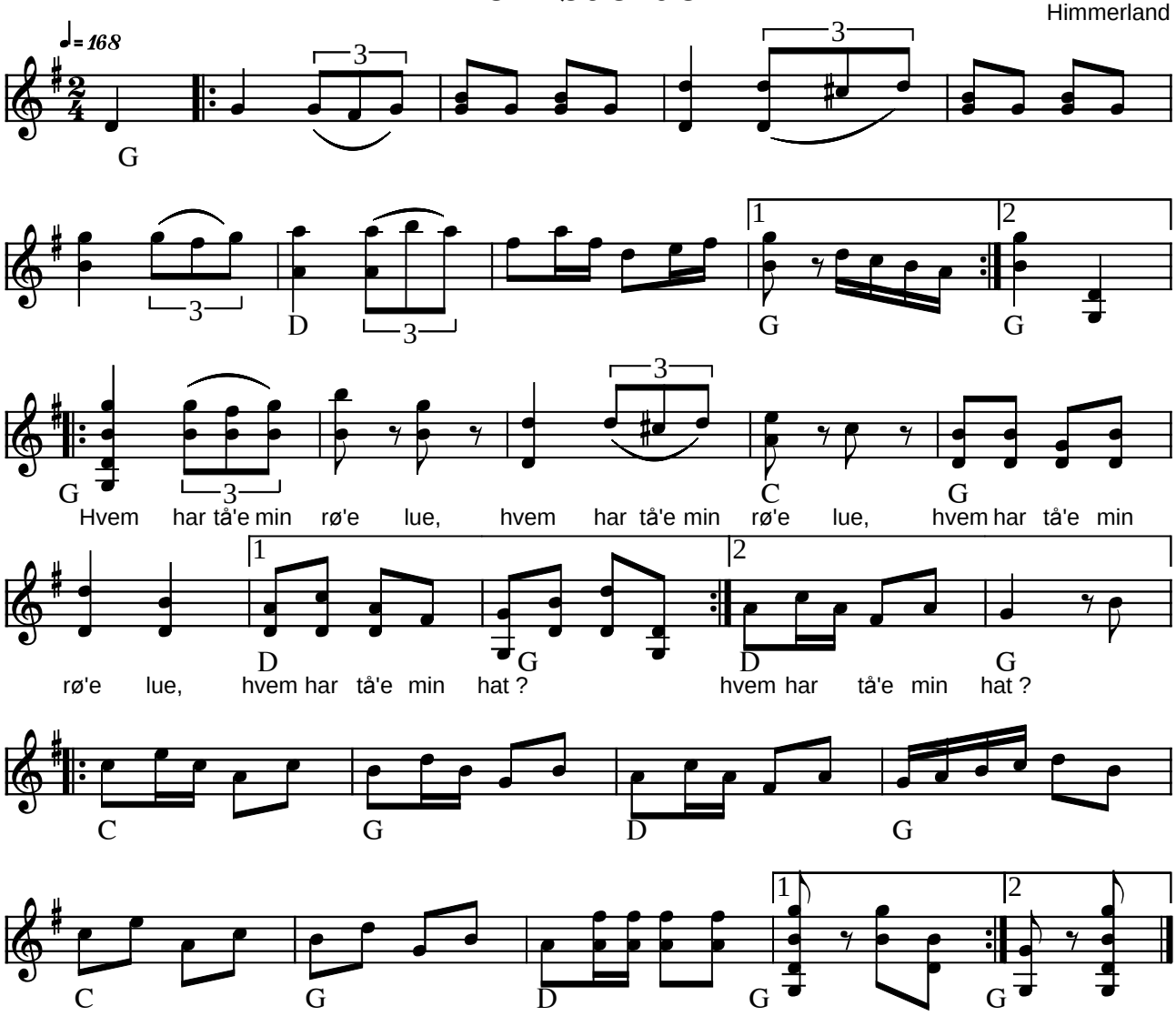

Den røde lue Himmerland (DK)

Indspillet på:

- LP: Evald og Hardy Thomsen: Stegt Flæsk og Kartofler (BASF 15 25282-5 1973)

(Node fra Folkets Hus Spillefolk: www.folketshus.dk)

Den røde lue

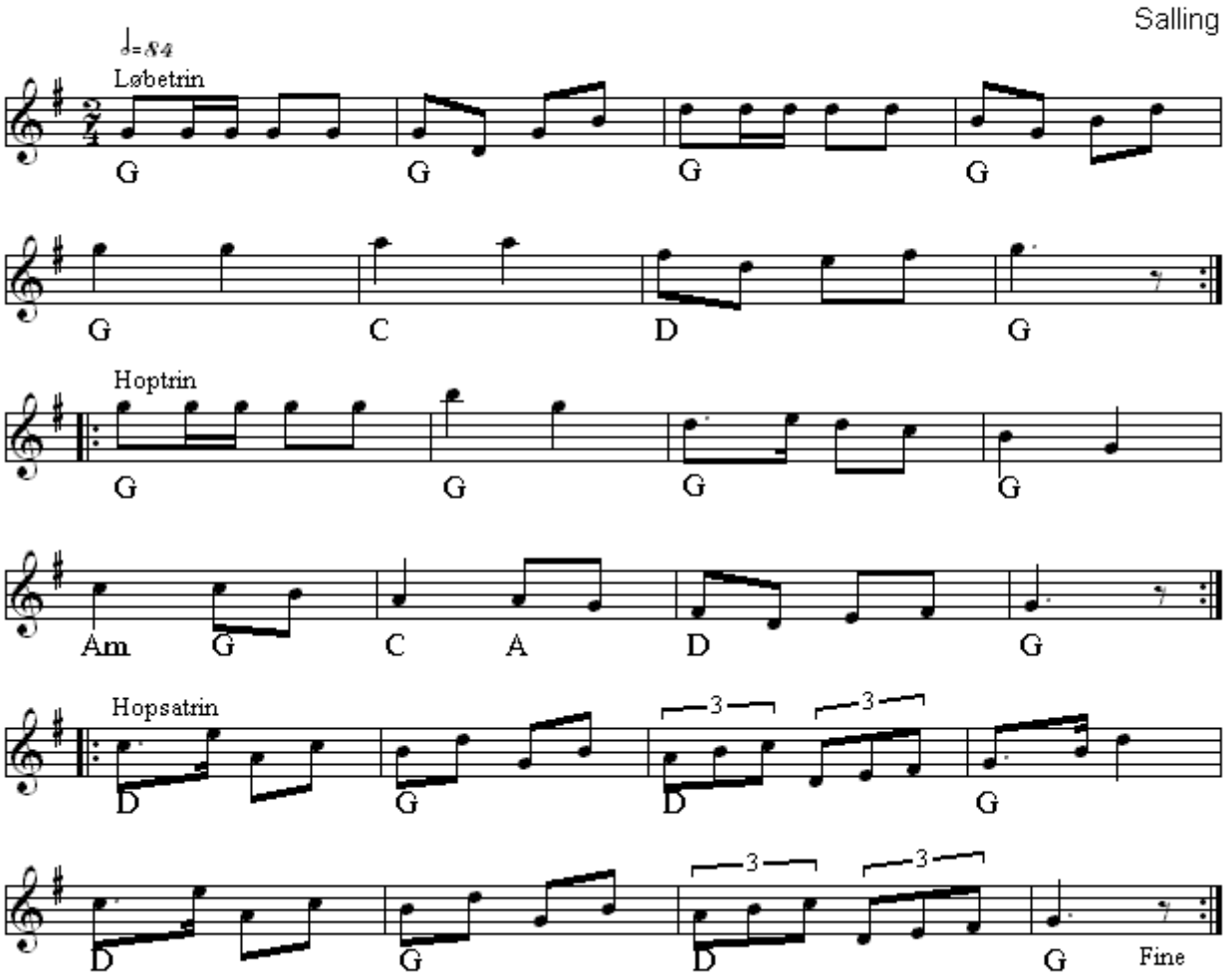

Røde Lue, Den (DK)
Nr 509 i "358"-samlingen

Node fra Folkets Hus Spillefolk: www.folketshus.dk (Filnavn: kr-rzzdelueden, node sidst revideret 18/12 - 2014)

Sekstur fra Præstø II

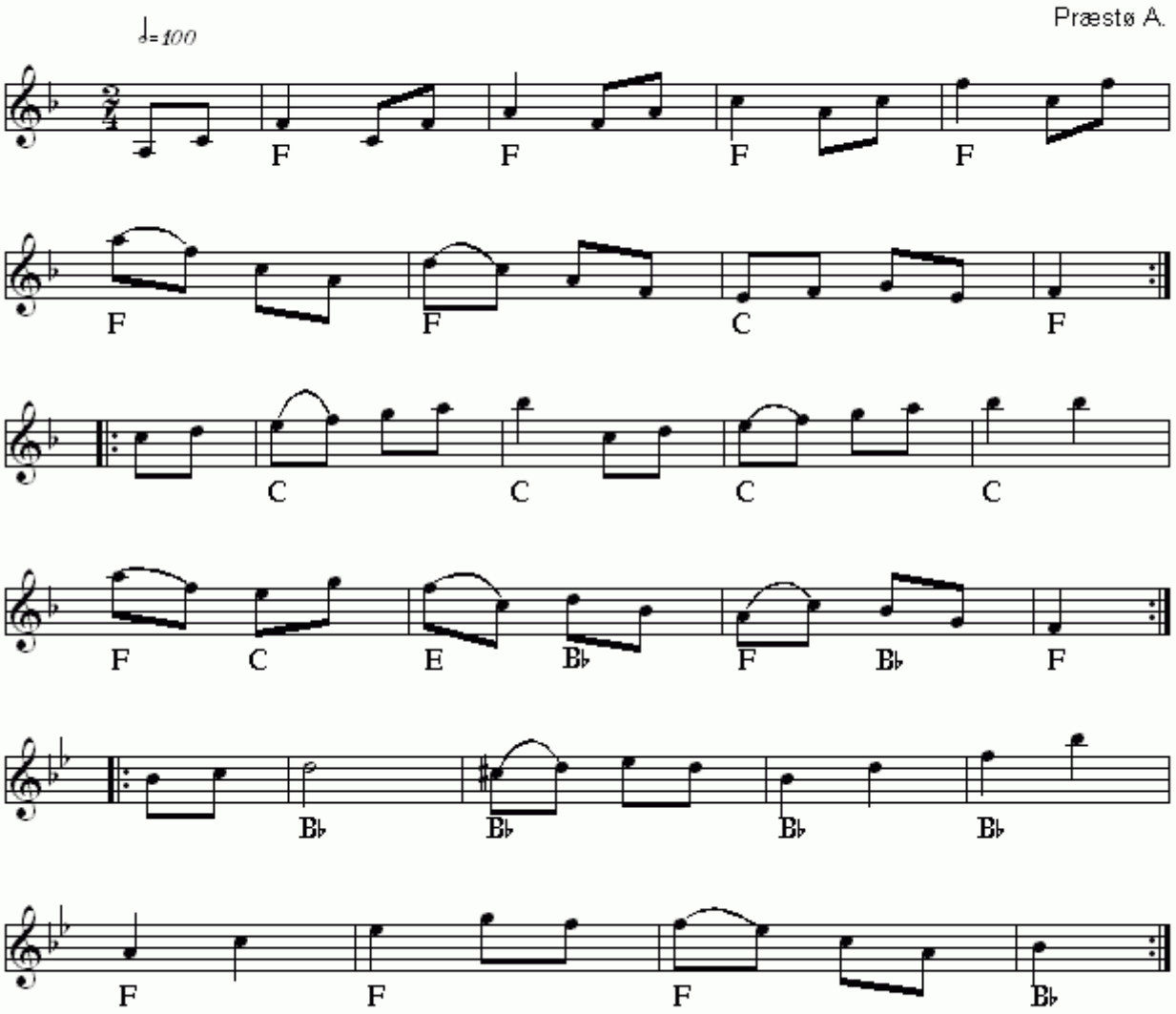

Sekstur fra Præstø II(DK)
Nr 216 i "358"-samlingen

Node fra Folkets Hus Spillefolk: www.folketshus.dk (Filnavn: kr-seksturprzstzz, node sidst revideret 13/9 - 2014)

Sekstur på langs

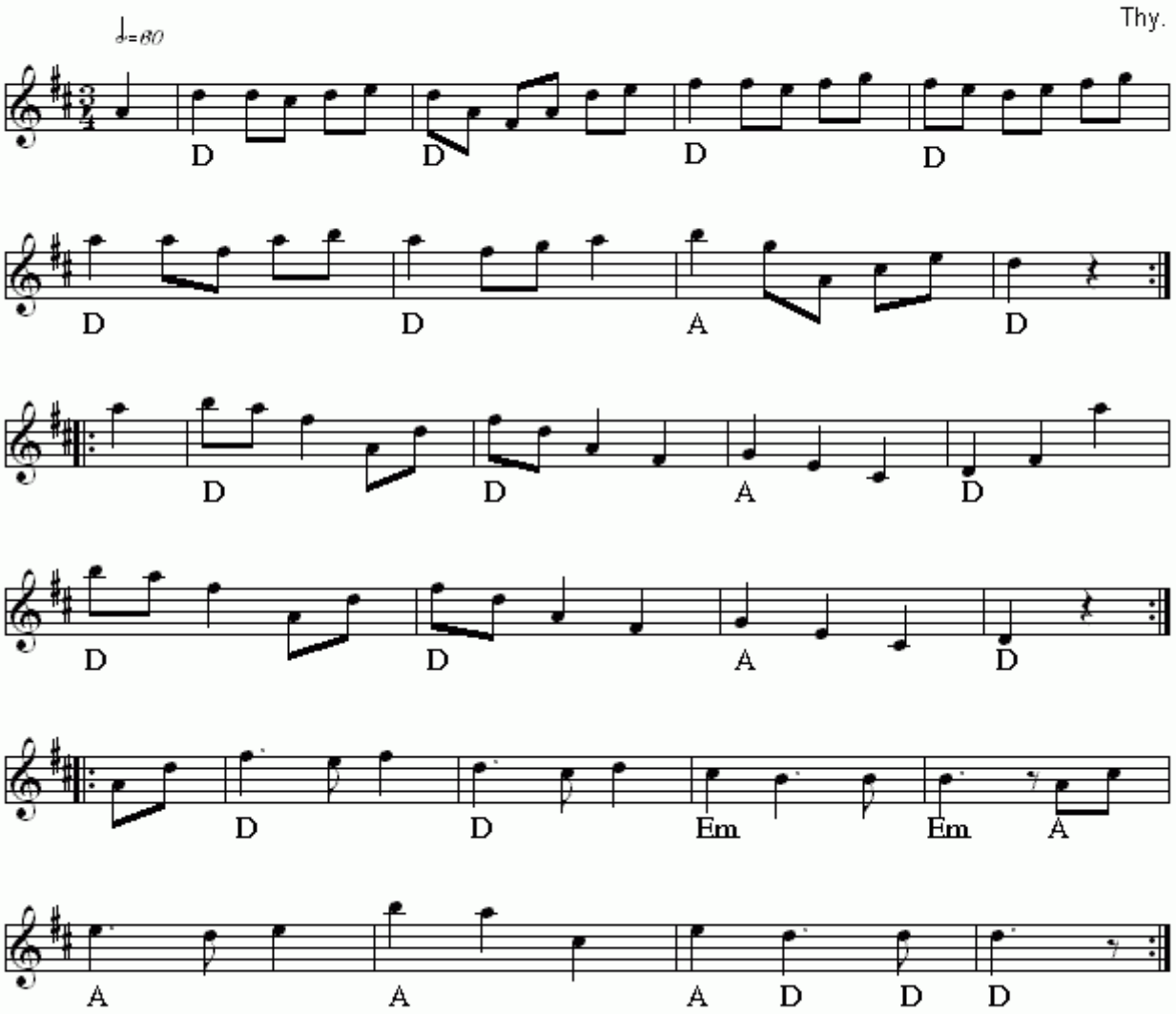

Sekstur på langs(DK)
Nr 191 i "358"-samlingen

Node fra Folkets Hus Spillefolk: www.folketshus.dk (Filnavn: kr-seksturpzzzlangs, node sidst revideret 8/9 - 2014)

Nr. 63 Sex Tour

e. Søren Christiansen
arr. Vagn Dahl Hansen

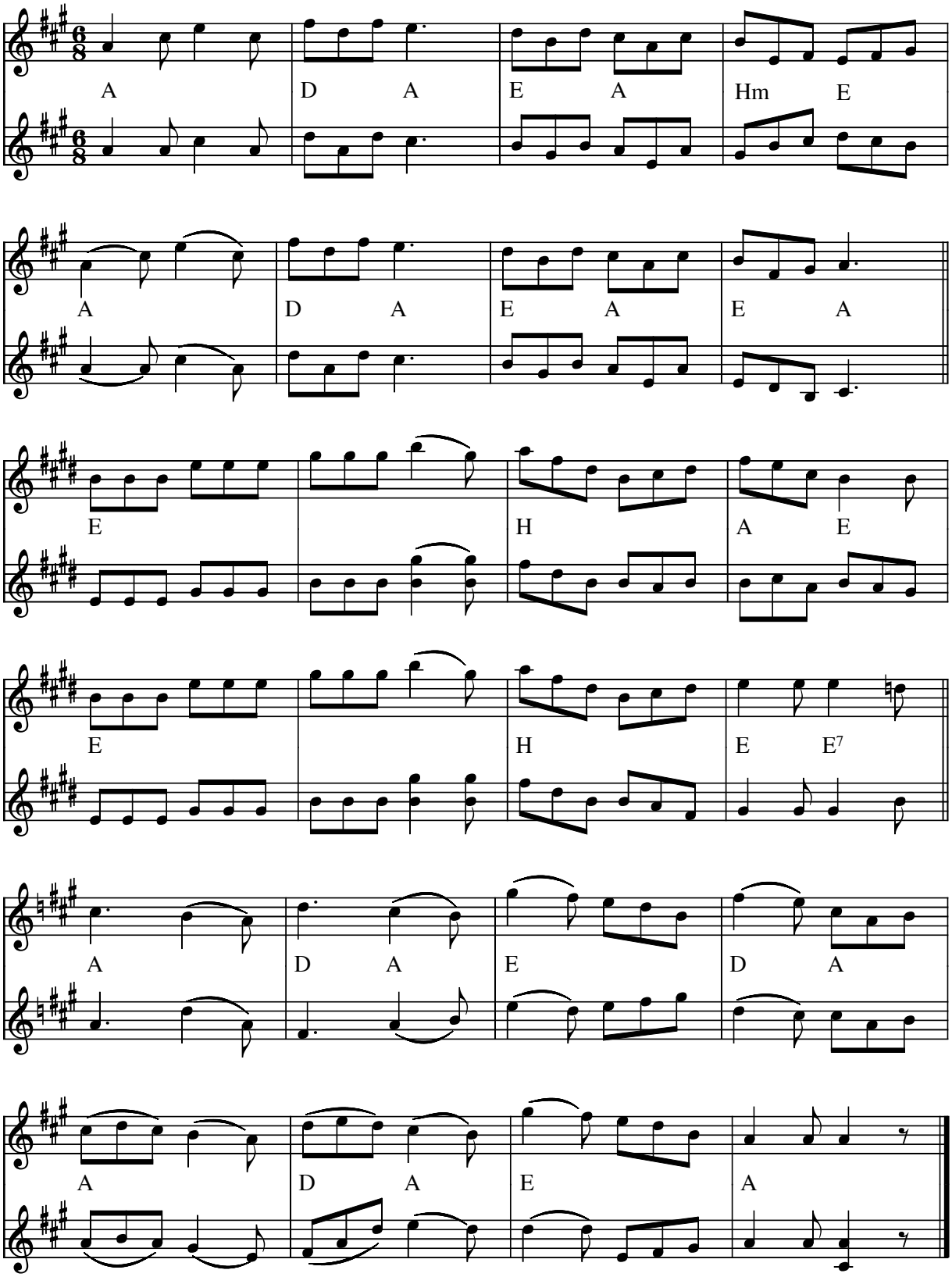

Nr. 63 Sex Tour e. Søren Christiansen, Strøby (DK) 1865

Arr. Vagn Dahl Hansen

Kilde: Søren Christiansen nodehæfte
Node fra Folkets Hus Spillefolk: www.folketshus.dk (Filnavn: kr-sextour63, node sidst revideret 18/1-2004)

Nr. 78 Sex Tour

e. Søren Christiansen
arr. Vagn Dahl Hansen

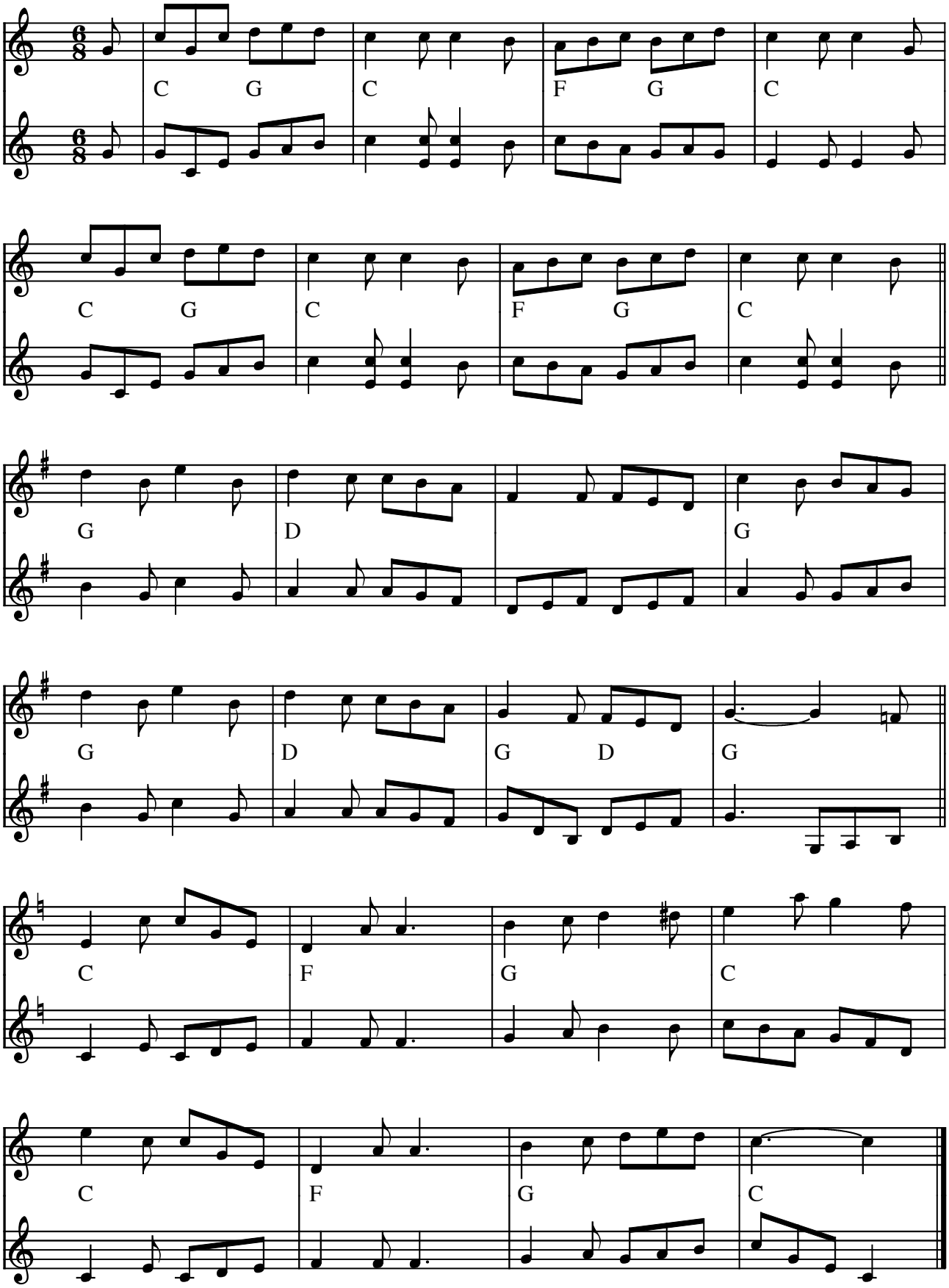

Nr. 78 Sex Tour e. Søren Christiansen, Strøby (DK) 1865

Arr. Vagn Dahl Hansen
(Sidste node i 3. rep, 3 takt er ændret fra Eis til Dis - src)

Kilde: Søren Christiansen nodehæfte
Node fra Folkets Hus Spillefolk: www.folketshus.dk (Filnavn: kr-sextour78, node og tekst sidst revideret 3/11-2002)

Sisken

Himmerland

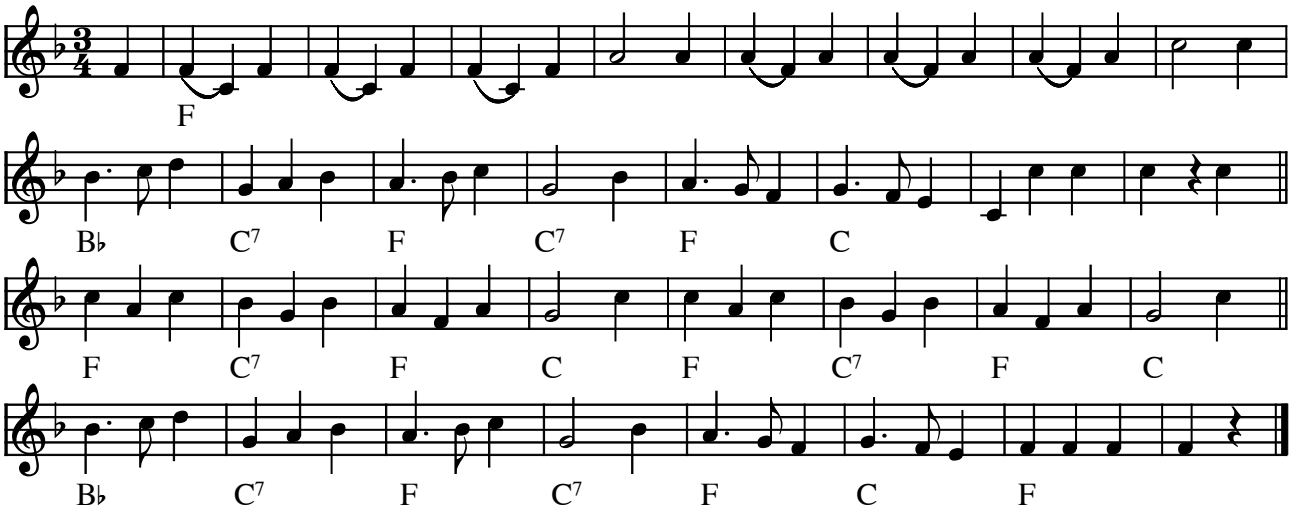

Sisken Himmerland (DK)

(Node fra Folkets Hus Spillefolk: www.folketshus.dk)

Sekstur fra Sorø

Af Peter Pedersen

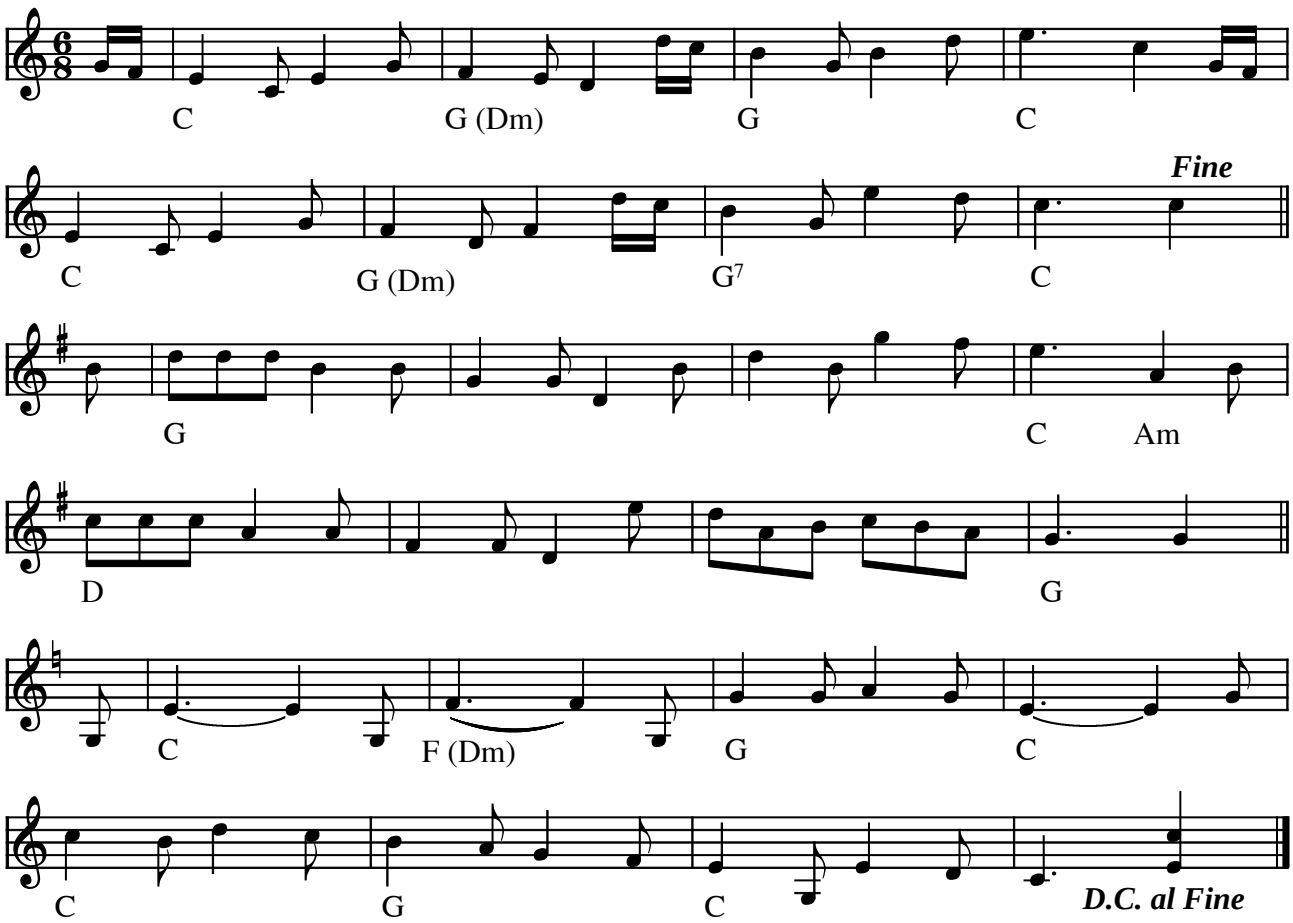

Sekstur fra Sorø af Peter Pedersen (DK)

(Node fra Folkets Hus Spillefolk: www.folketshus.dk)

Svebsk

Anders Olesen Nees

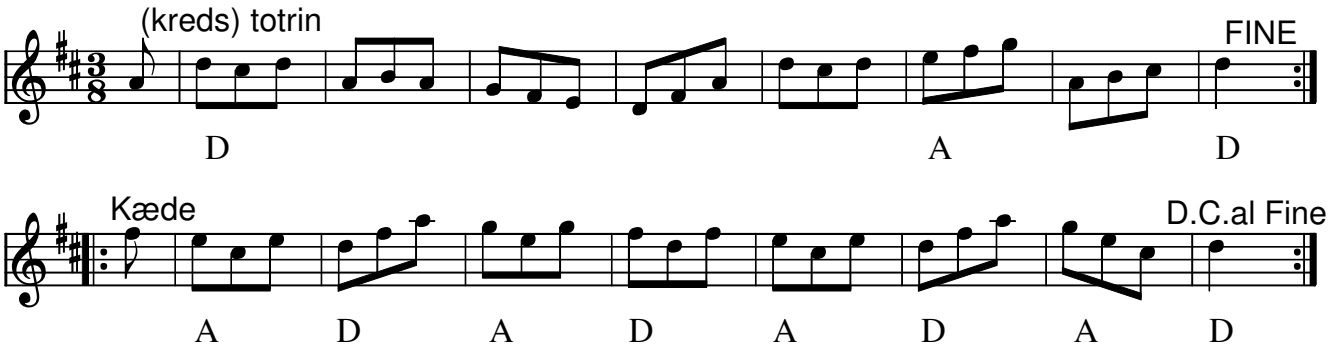

Svebsk (S) Komponist: Anders Olesen Nees

Node fra Folkets Hus Spillefolk: www.spillefolk.dk (Filnavn: kr-svebsk, Lavet 9/3-2008 og sidst revideret 30/1-2015)

Svängrumpa

Langdans fra Skåne

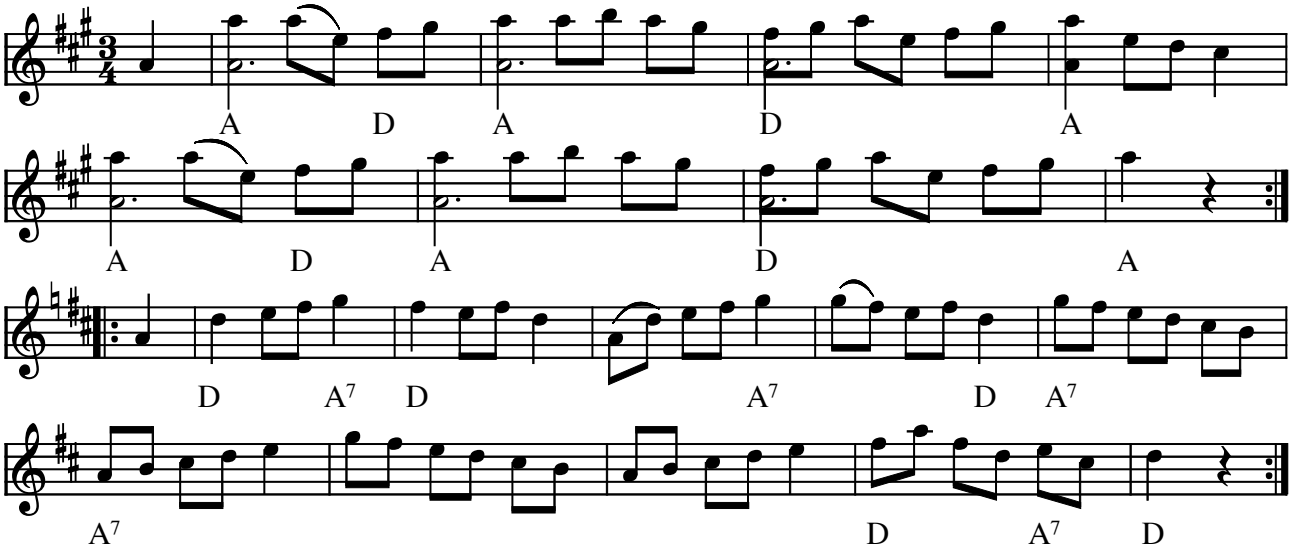

Svängrumpa Langdans fra Skåne (S)

(Node fra Folkets Hus Spillefolk: www.folketshus.dk)

Totur fra Vejle

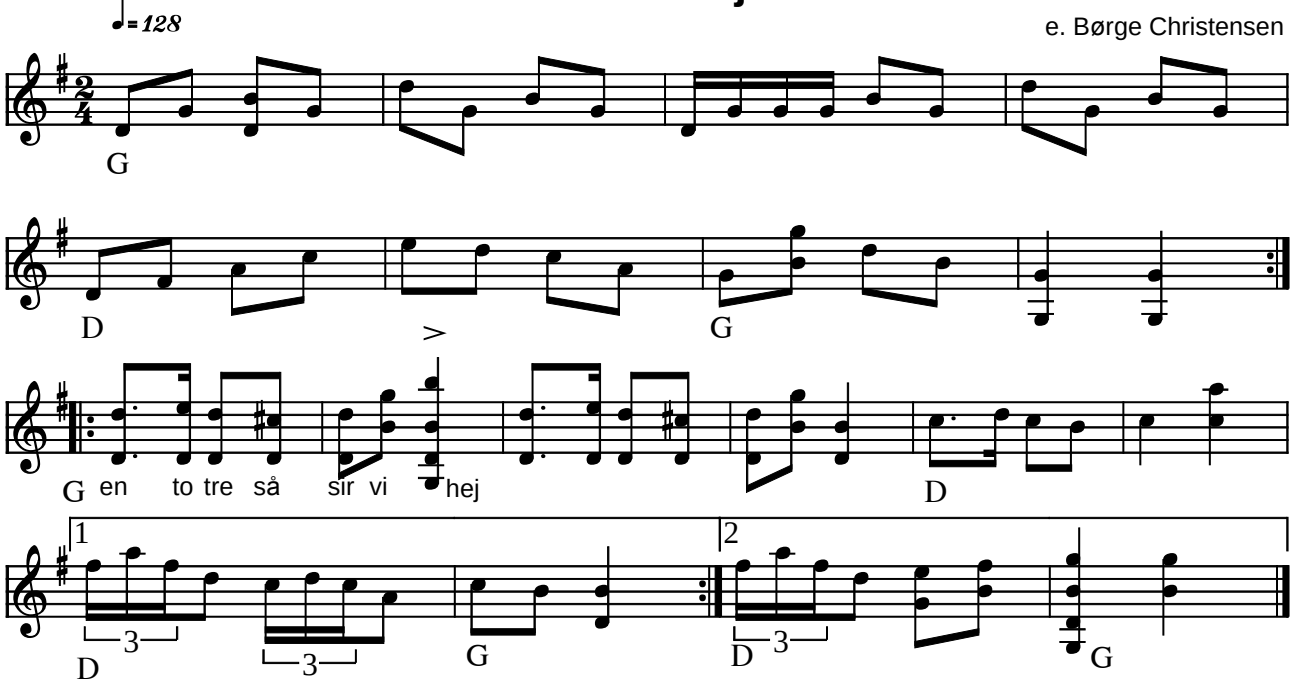

Totur fra Vejle e. Børge Christensen/T.K. (DK)

Når vi spiller denne til dans, er det meget populært at skifte 1. rep. ud med diverse kendte sange, som danserne så synger med på medens de går kæde. Det kan f.eks. være:
Vil du, vil du, Så går vi rundt om en enebærbusk, Den sømand han må lide, Molak molak, Lille Peter Edderkop, Det var på Capri o.s.v.
Til sidst spilles en af "døgnets melodier" inden den oprindelige 1. rep. spilles i sidste tur.

(Node fra Folkets Hus Spillefolk: www.folketshus.dk)

Langdans "Uti gröna lunden"

dur version

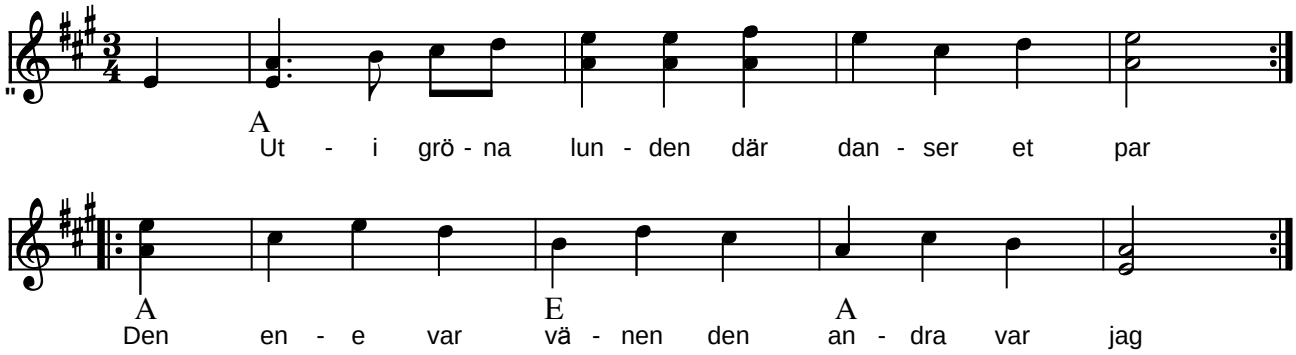

Uti gröna lunden" Langdans (dur) (S)

(Node fra Folkets Hus Spillefolk: www.folketshus.dk)

Langdans "Uti gröna lunden"

mol version

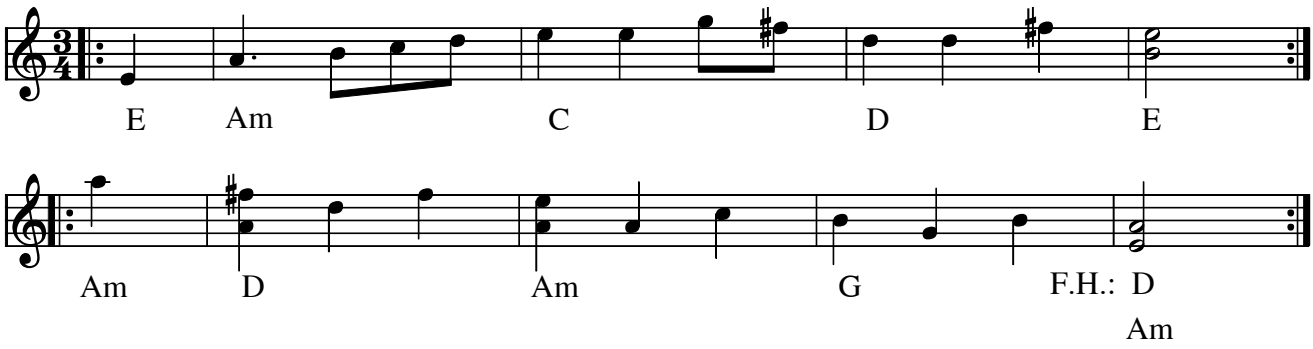

"Uti gröna lunden" Langdans (mol)(S)

Node fra Folkets Hus Spillefolk: www.spillefolk.dk (Filnavn: kr-utigrmol, Lavet 24/11-2000 og sidst revideret 24/11-2013)

Var det du eller var det jag . . .

Långdans

e. Anders Johan Eriksson, Öland

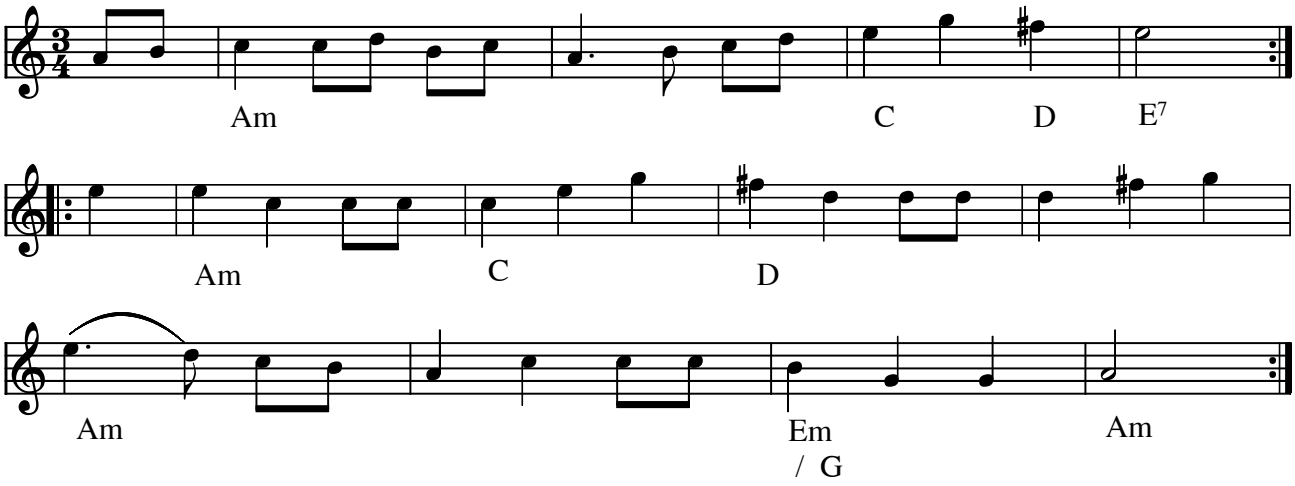

Var det du eller var det jag ... (långdans) e. Anders Johan Eriksson, Öland(S) - a-dorisk

Følgende tekst modtaget fra Stefan Lindén:

|:Var det du eller var det ja' som gick i dansen så bra:|
|:Vi super å vi rumlar Vi dansar å vi tumlar
Kom, kom min vackra gosse/flicka
gå i dansen med mej:|

Node fra Folkets Hus Spillefolk: www.spillefolk.dk (Filnavn: kr-vardet, Lavet 21/6-2006 og sidst revideret 28/6-2014)

Varsoviane

Himmerland

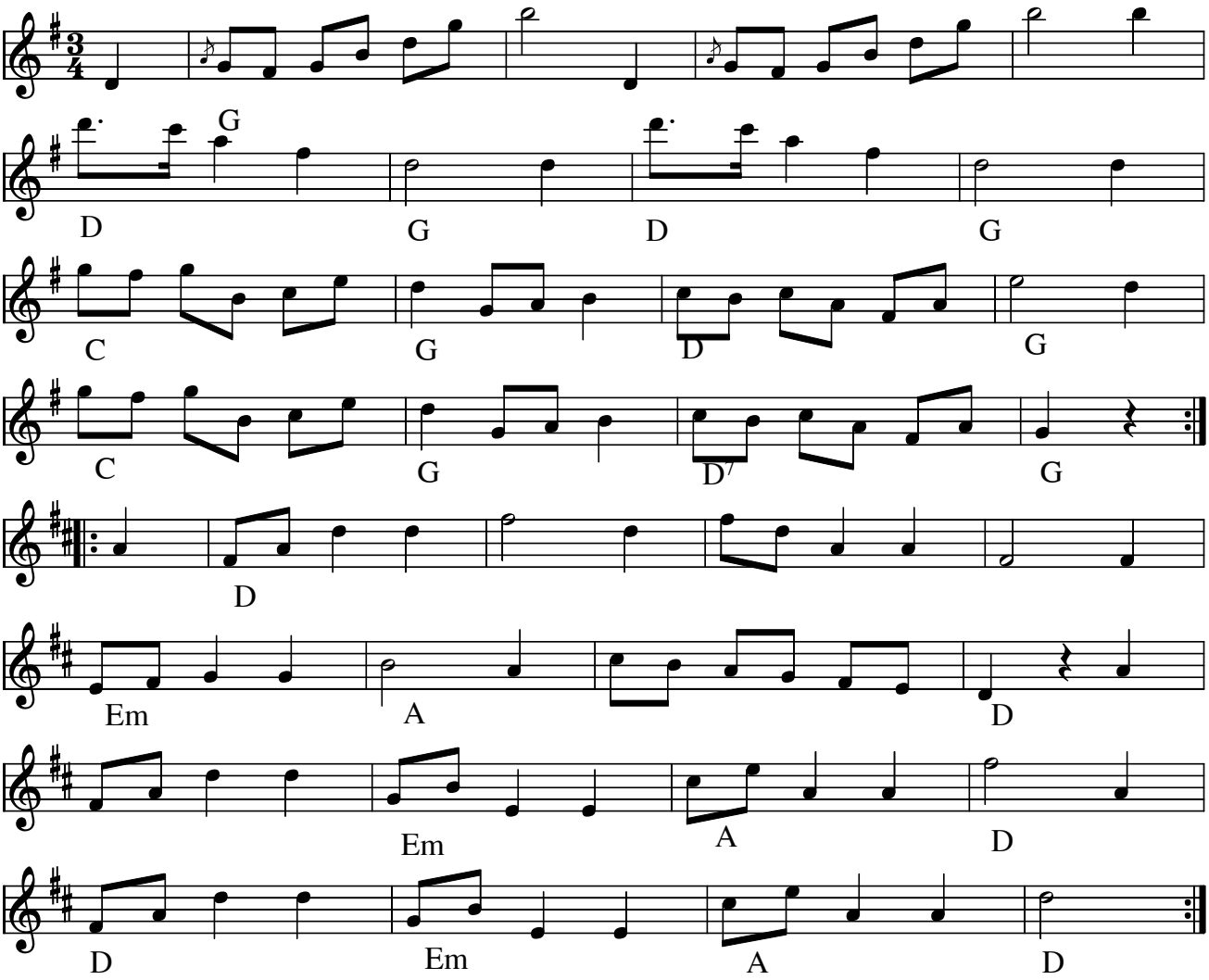

Varsoviane (DK)

Node fra Folkets Hus Spillefolk: www.spillefolk.dk (Filnavn: kr-varsoviane, Lavet 11/1-2011 og sidst revideret 5/9-2015)

Nummer 130 i 358 Danske Folkedansemelodier

Egn: Himmerland,

Væverdansen

"Væve vadmel"

Lolland-Falster

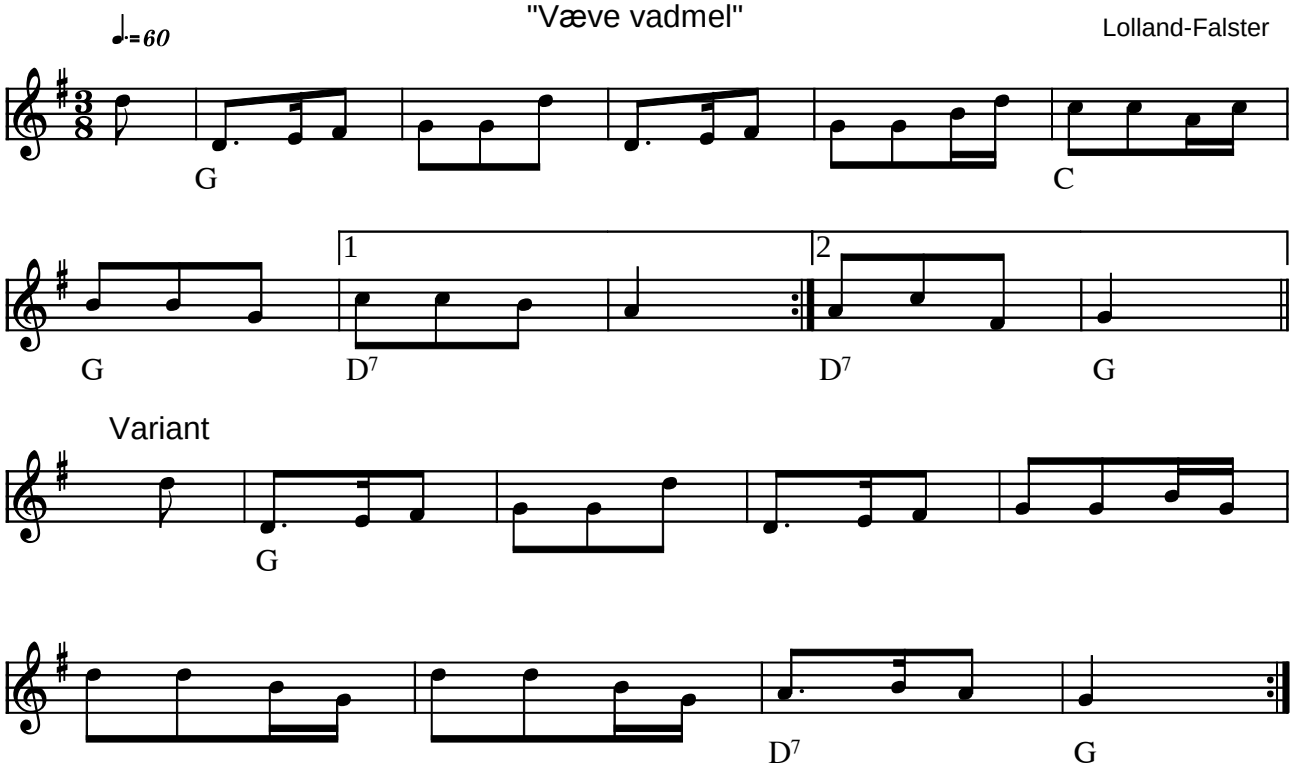

Væverdansen "Væve vadmel" Lolland-Falster (DK)

(Node fra Folkets Hus Spillefolk: www.folketshus.dk)

Yugo

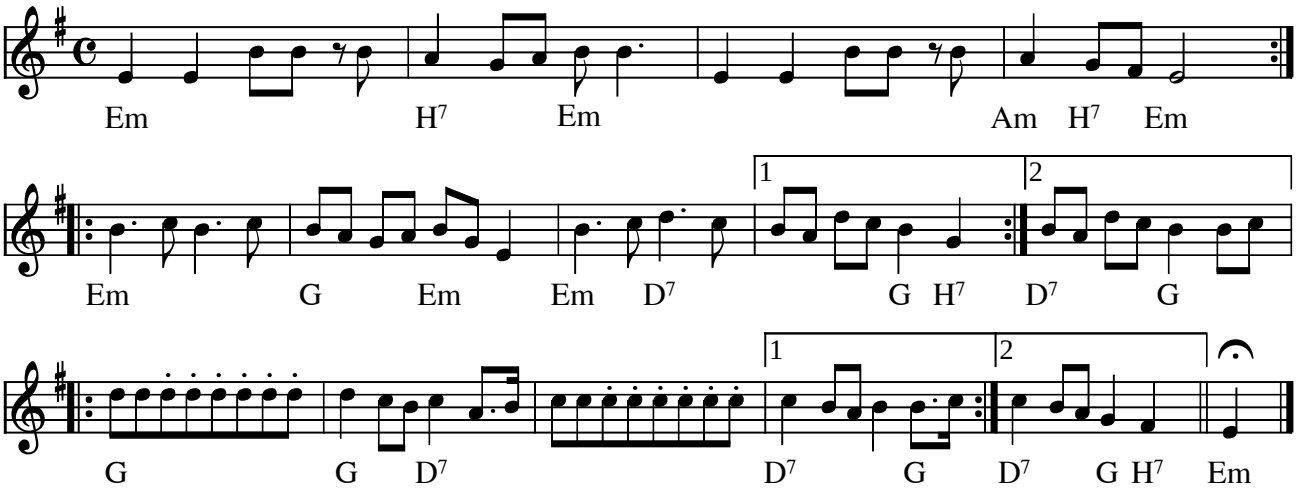

Yugo (YOU)

Kilde: Hennings noder
Node fra Folkets Hus Spillefolk: www.folketshus.dk (Filnavn: kr-yugo, tekst sidst revideret 13/9-2006)

Zetnia

Jugoslavien

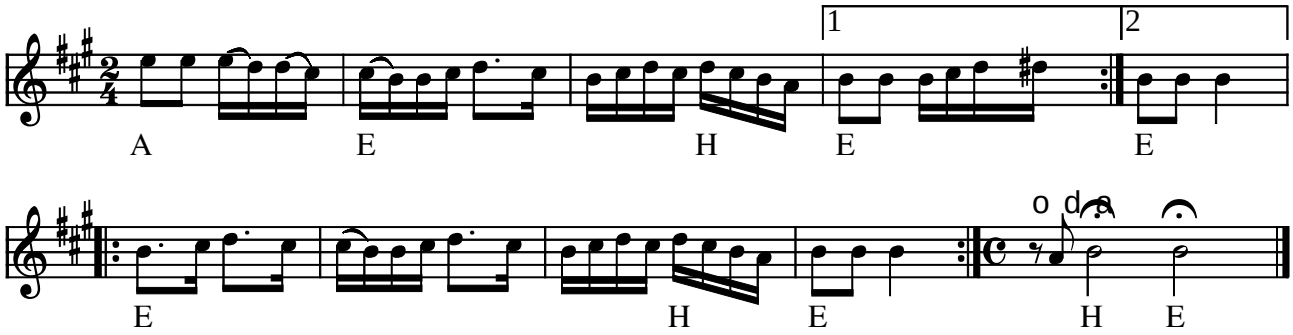

Zetnia (YOU)

(Node fra Folkets Hus Spillefolk: www.folketshus.dk)

Barkbrödslåten

Leksand

e.Karl Sporr/Knis Karl/Hagollas Per

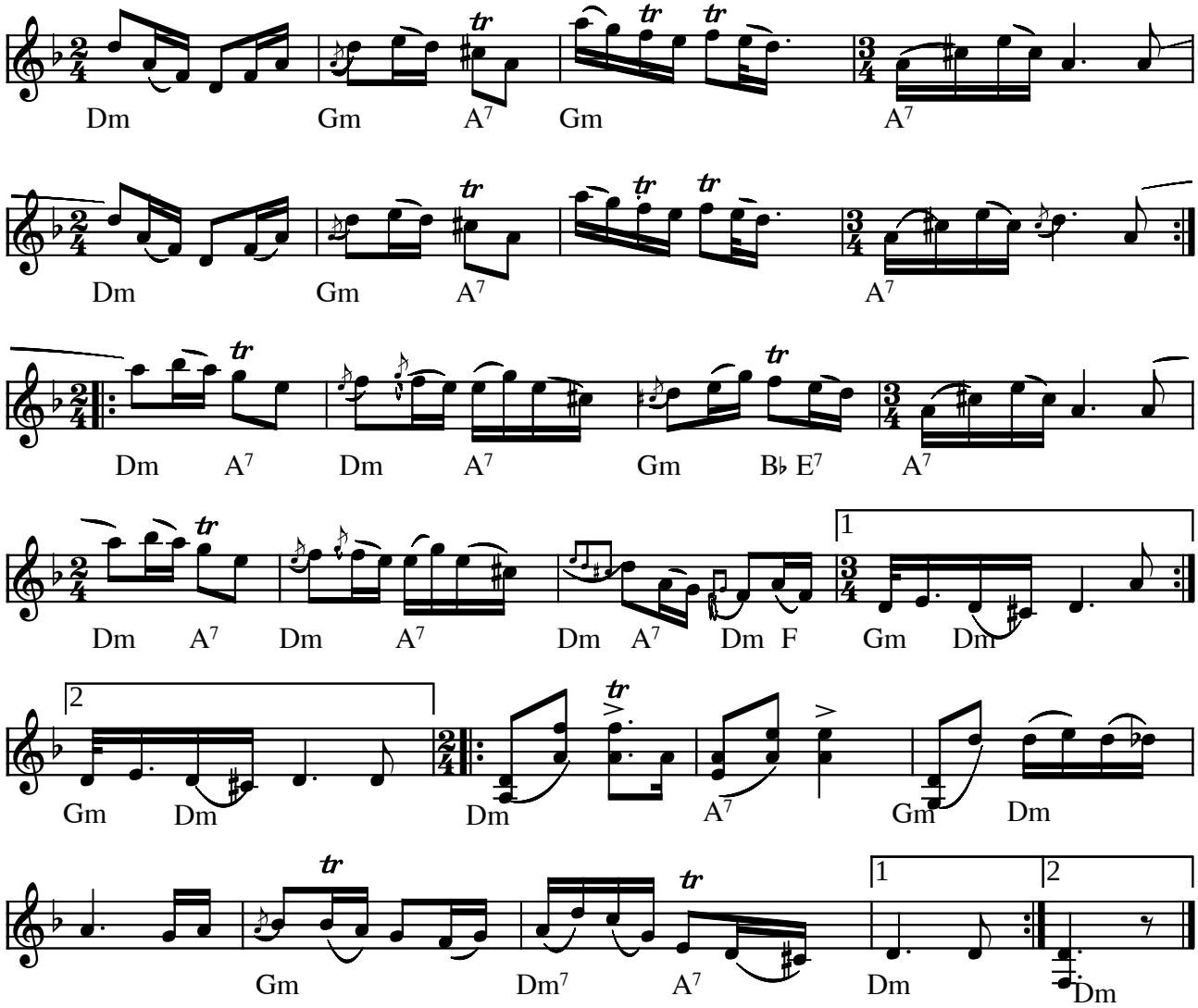

Barkbrödslåten Leksand, e. Karl Sporr/Knis Karl/Hagollas Per i Ullvi (S)

Indsamlingslåt som blev spillet, når man gik omkring til gårdene og samlede mad til de fattige i "nødtider", da mange så sig nødsaget til at "taga bröd av barktallen" (lave brød af fyrrebark)

Indspillet på:

- LP: Pelle Lindström, Munspelman (GIGA Glp-7 1983)

(Node fra Folkets Hus Spillefolk: www.folketshus.dk)

Begåvningsmarsch från Funäsdalen

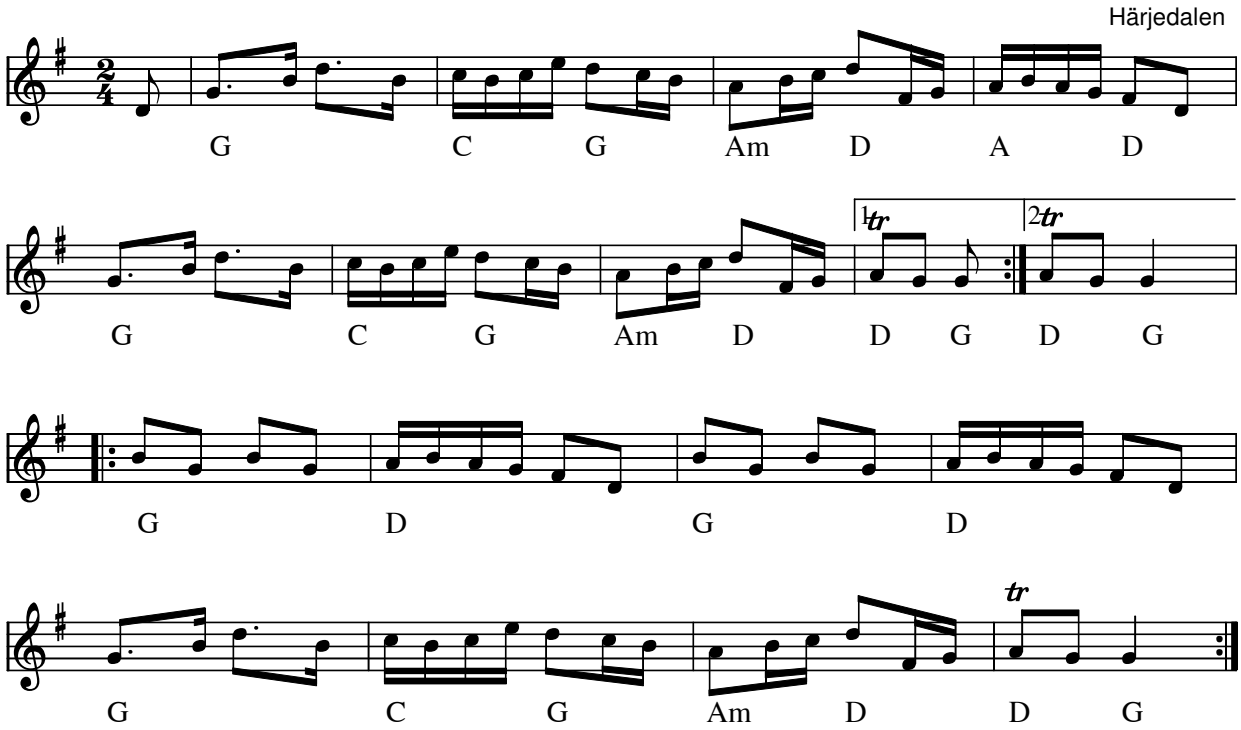

Begåvningsmarsch från Funäsdalen (S)

Kilde: www.folkwiki.se og J.P.Nyström optagelse 1982

Node fra Folkets Hus Spillefolk: www.spillefolk.dk (Filnavn: mg-begzvning, node sidst revideret 16/3-2012)

Gånglåt fra Bingsjö

Hjort Anders

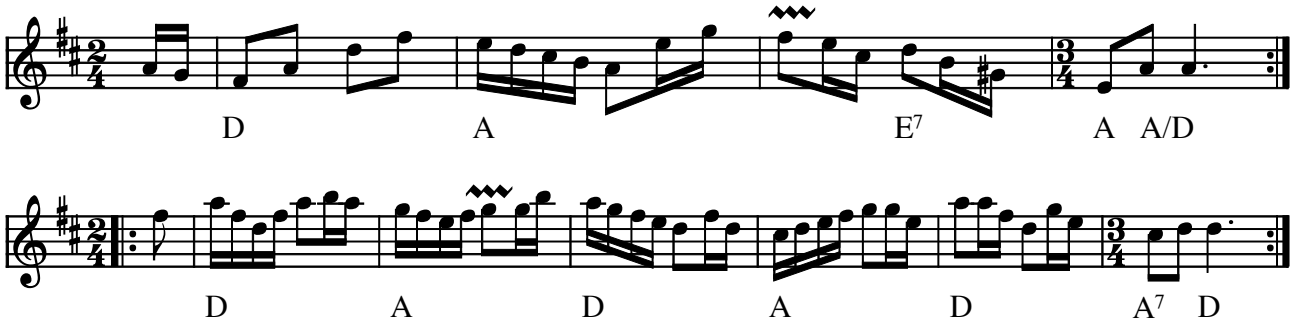

Gånglåt fr. Bingsjö af Hjort Anders (S)

(Node fra Folkets Hus Spillefolk: www.folketshus.dk)

Jämtlands brudmarch

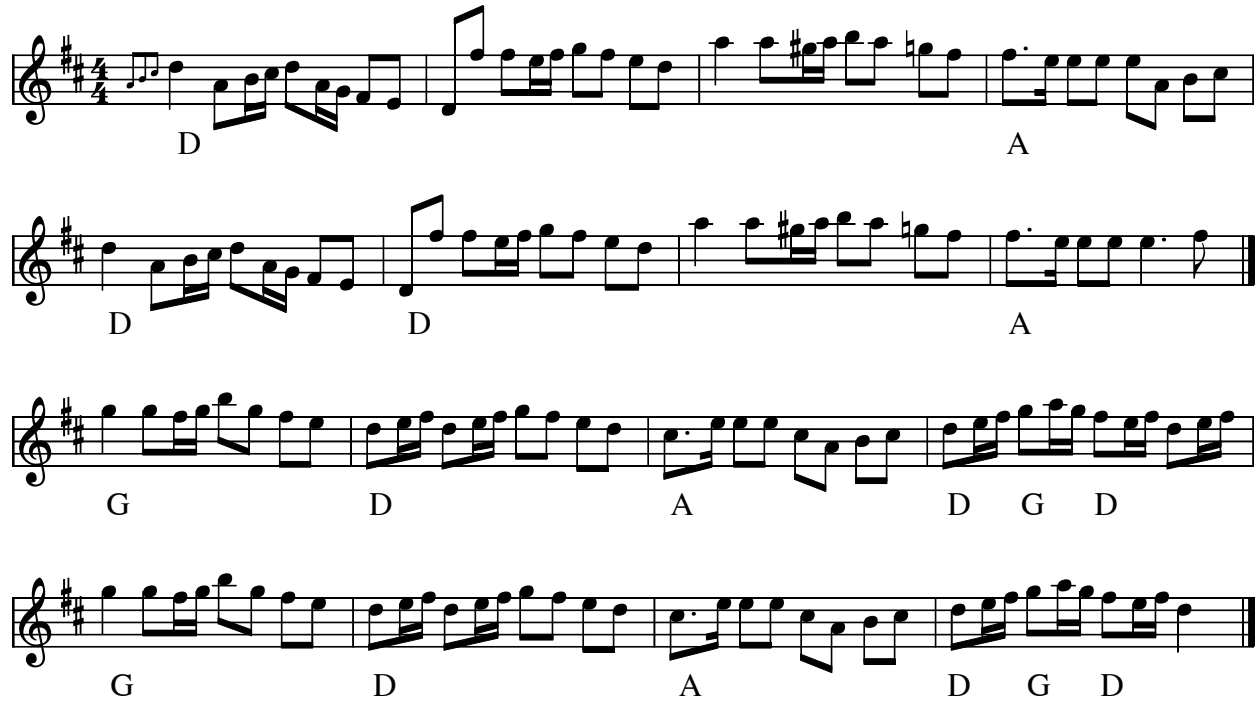

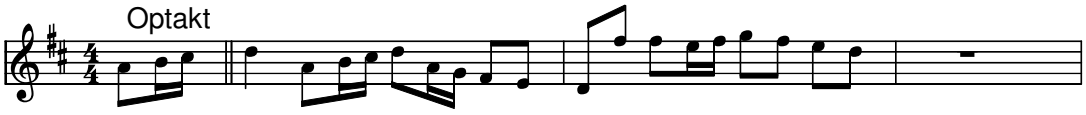

Denne melodi indledes med den viste optakt.

Jämtlands Brudmarch (S)

Dette er den brudmarch som jämtlänninge tænker på, når man siger Jämtlands brudmarch.

Se også: http://www.spelmansforbundet.se/noter/Heimbygda-076.pdf

Node fra Folkets Hus Spillefolk: www.spillefolk.dk (Filnavn: mg-brudjzmt, node sidst revideret 13/01-2011)

Egn: Jämtland,

Bryllupsmarch I fra Himmerland

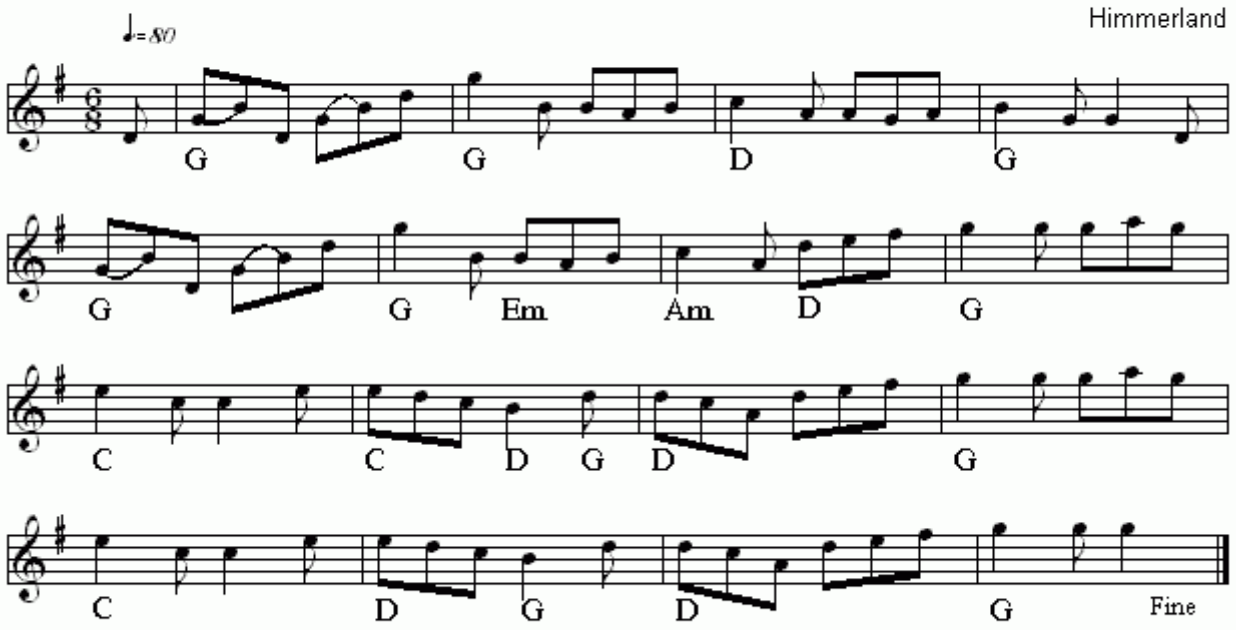

Bryllupsmarch I fra Himmerland(DK)
Nr 654 i "358"-samlingen

Node fra Folkets Hus Spillefolk: www.folketshus.dk (Filnavn: mg-bryllupsmarchi, node sidst revideret 9/12 - 2014)

Bryllupsmarch II fra Himmerland

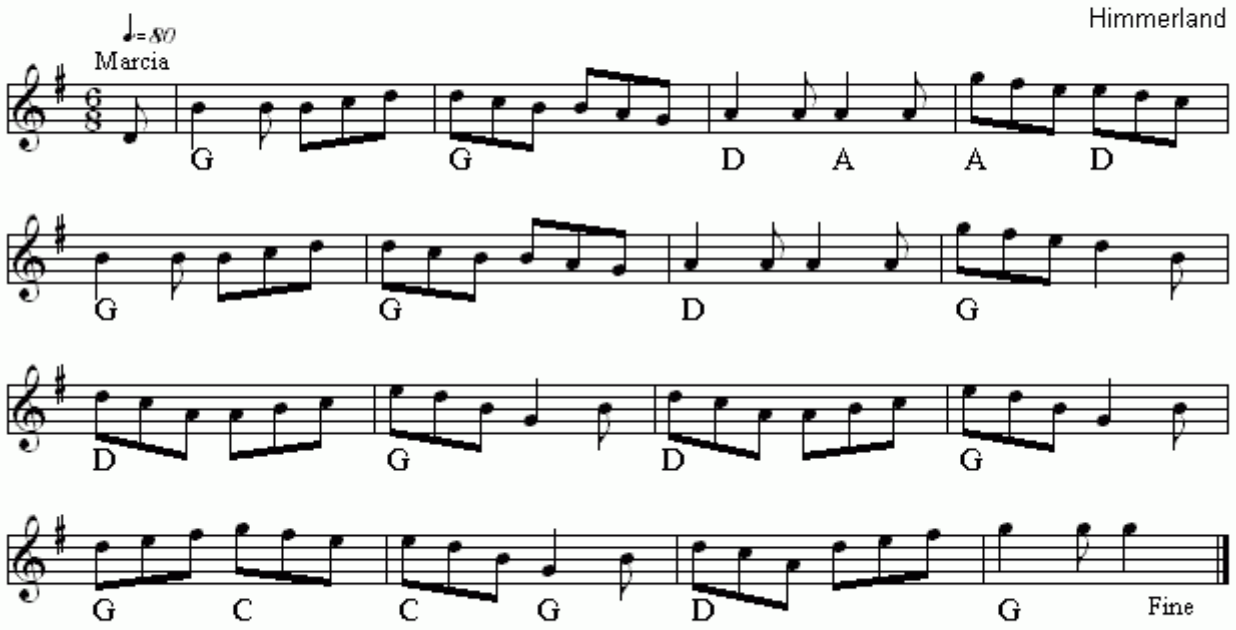

Bryllupsmarch II fra Himmerland(DK)
Nr 655 i "358"-samlingen

Node fra Folkets Hus Spillefolk: www.folketshus.dk (Filnavn: mg-bryllupsmarchii, node sidst revideret 12/1 - 2015)

Bytt Lasses Brudmarsch

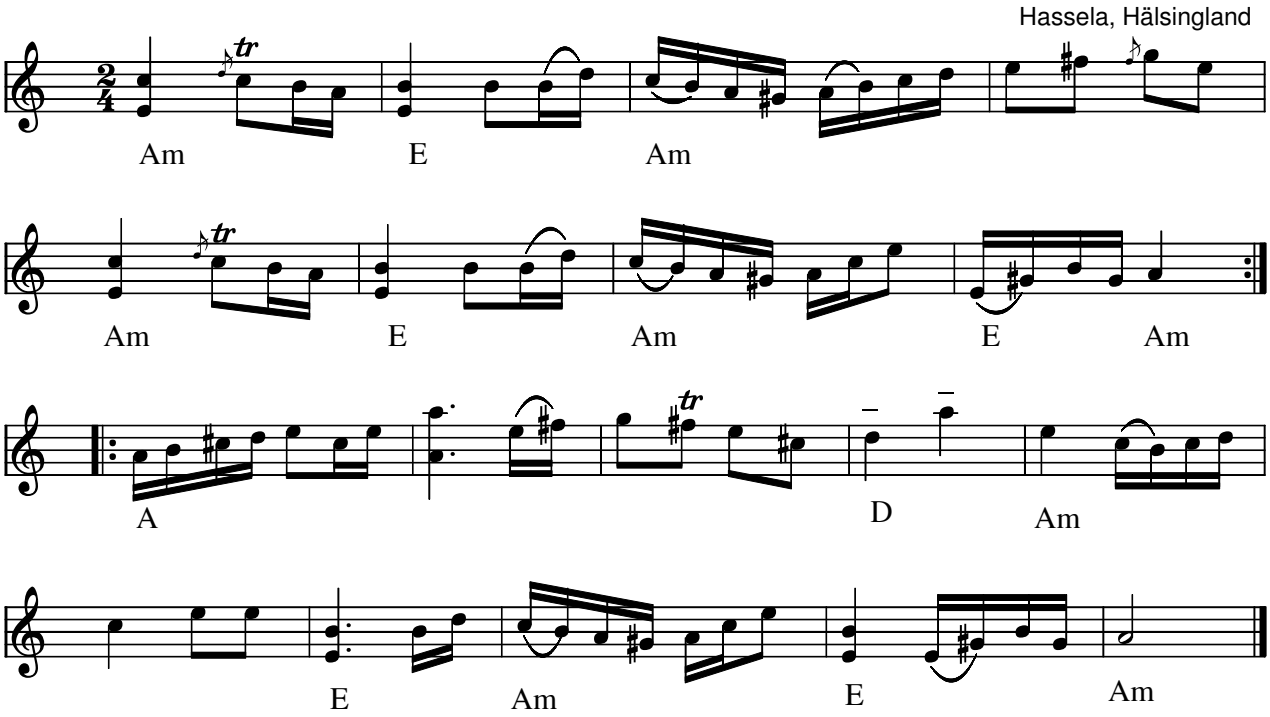

Bytt Lasses Brudmarsch (S)

Første og anden reprise har samme melodislutning, men har forskellig betoning!

- CD: Med kærlig hilsen - (fra LP 1972)

Node fra Folkets Hus Spillefolk: www.spillefolk.dk (Filnavn: mg-bytt, node sidst revideret 14/10-2013)

Skänklåt fra Dalajärna

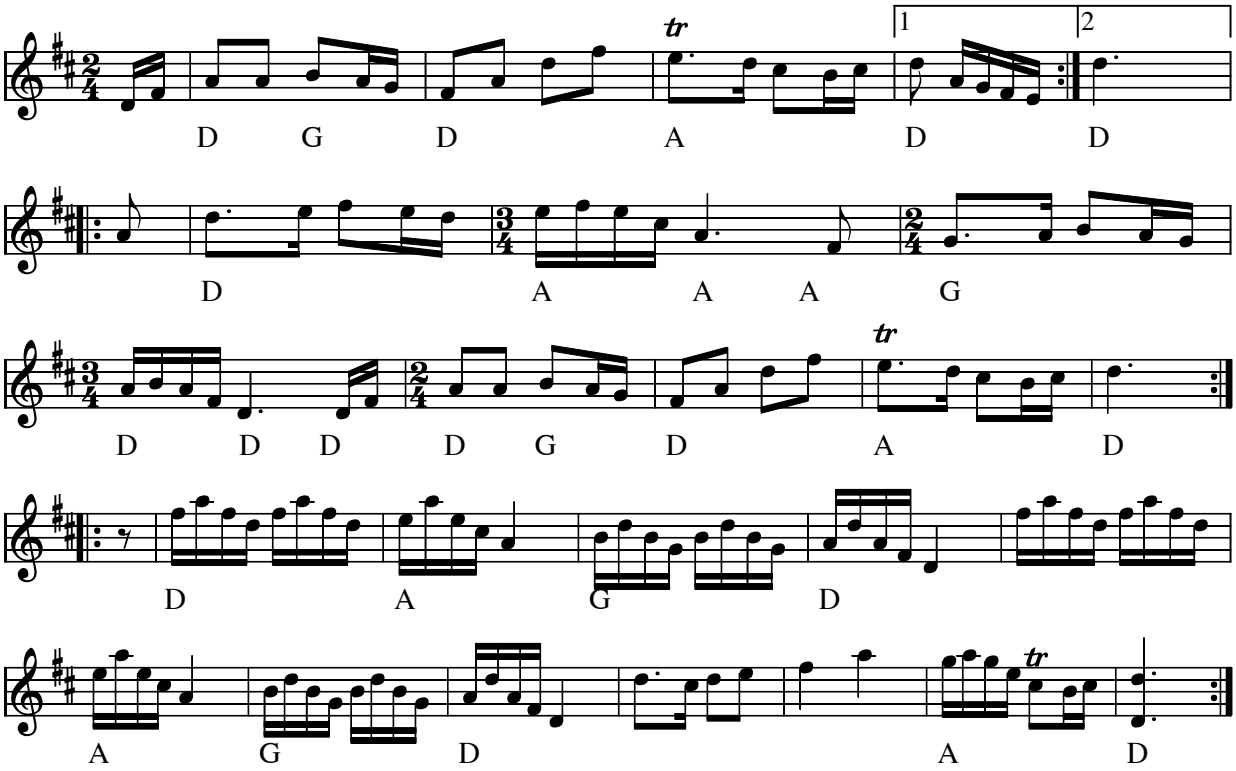

Skänklåt från Dalajärna (S) (Järna Skänklåt e. Olof Goth)

- LP: Three Fiddlers - Kalle Almlöf, Pers Hans og Björn Ståbi (1977)

Node fra Folkets Hus Spillefolk: www.folketshus.dk (Filnavn: mg-dalajzrn, node sidst revideret 18/11-2010)

Flere Egne: Västerdalarna, Dalarna,

Vägen till Dalstuga

av Jonas Knutes, Bingsjö, Dalarna

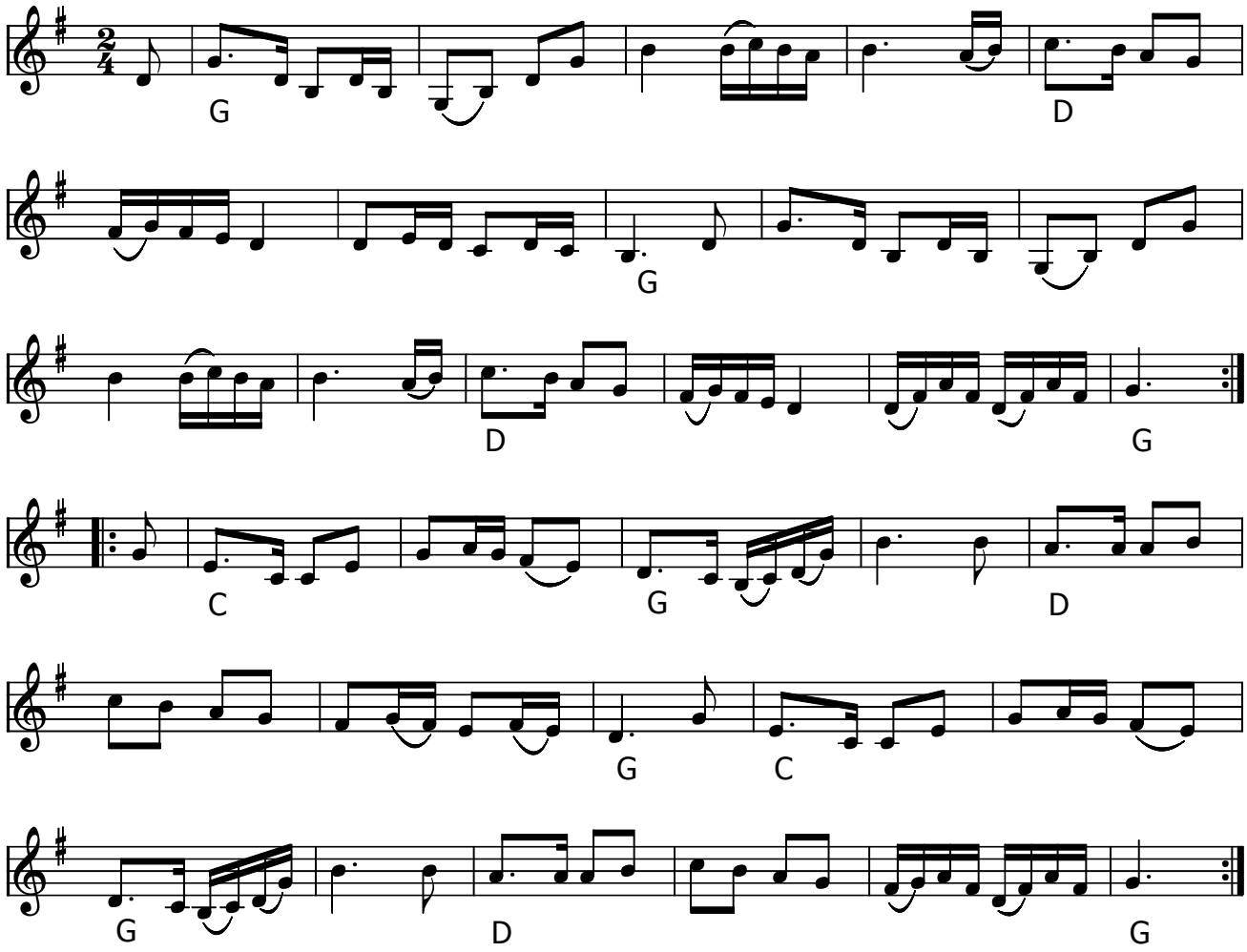

Vägen till Dalstuga (S) Gånglåt av Jonas Knutes

Node fra Folkets Hus Spillefolk: www.spillefolk.dk (Filnavn: mg-dalstuga, node sidst revideret 15/3-2015)

Delsbo Brudmarsch

P. Söderblom (klockara 1840)

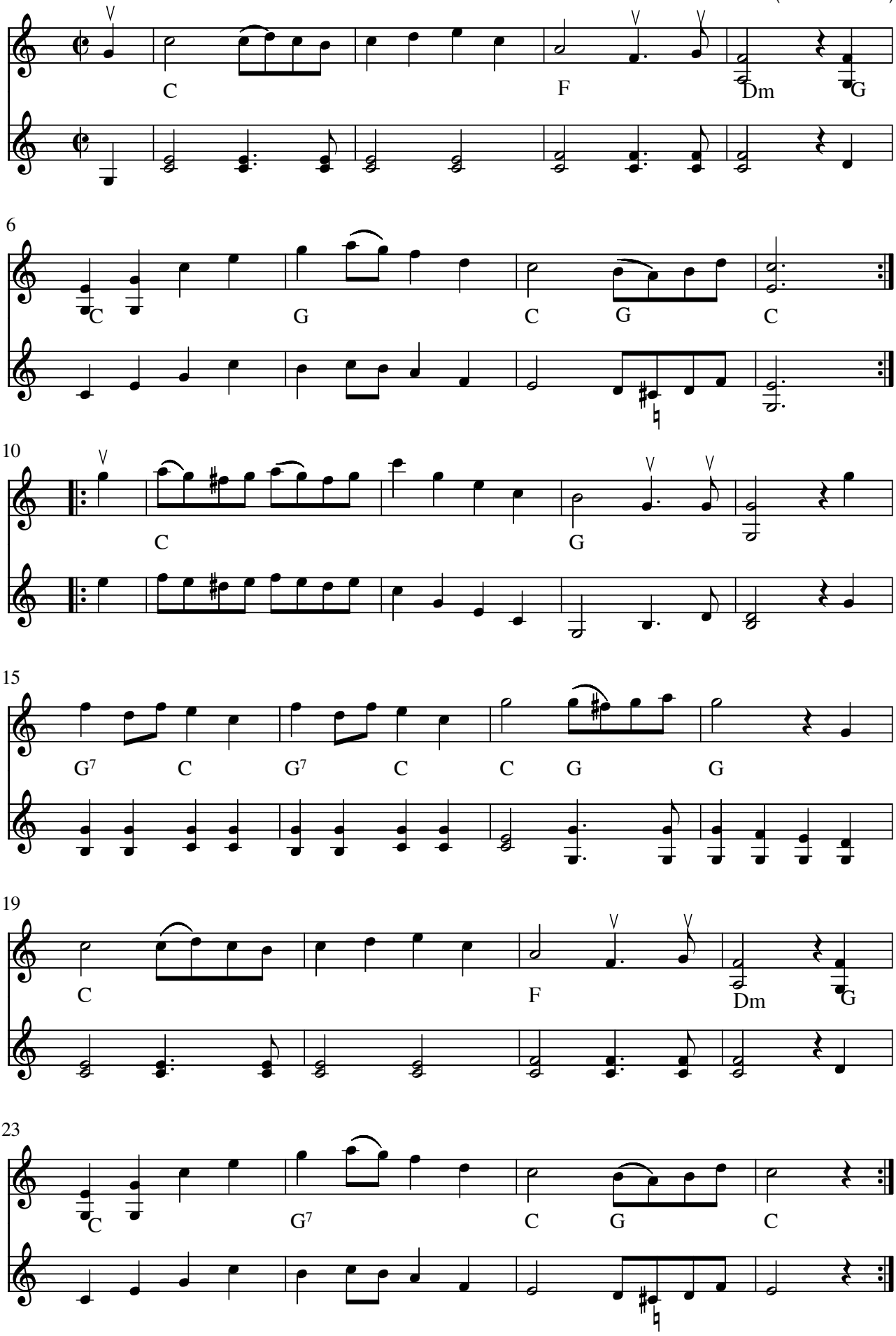

Delsbo Brudmarsch e. klockare Söderblom(S) CD: Fiolen Min – Svenska Spelmanslåtar Orsa Spelmän

Node fra Folkets Hus Spillefolk: www.spillefolk.dk (Filnavn: mg-delsbobrud, Lavet 31/10-2003 og sidst revideret 3/5-2013) Egn: Hälsingland

"Der kom en låt"

Karin Ohlsson
Värmland

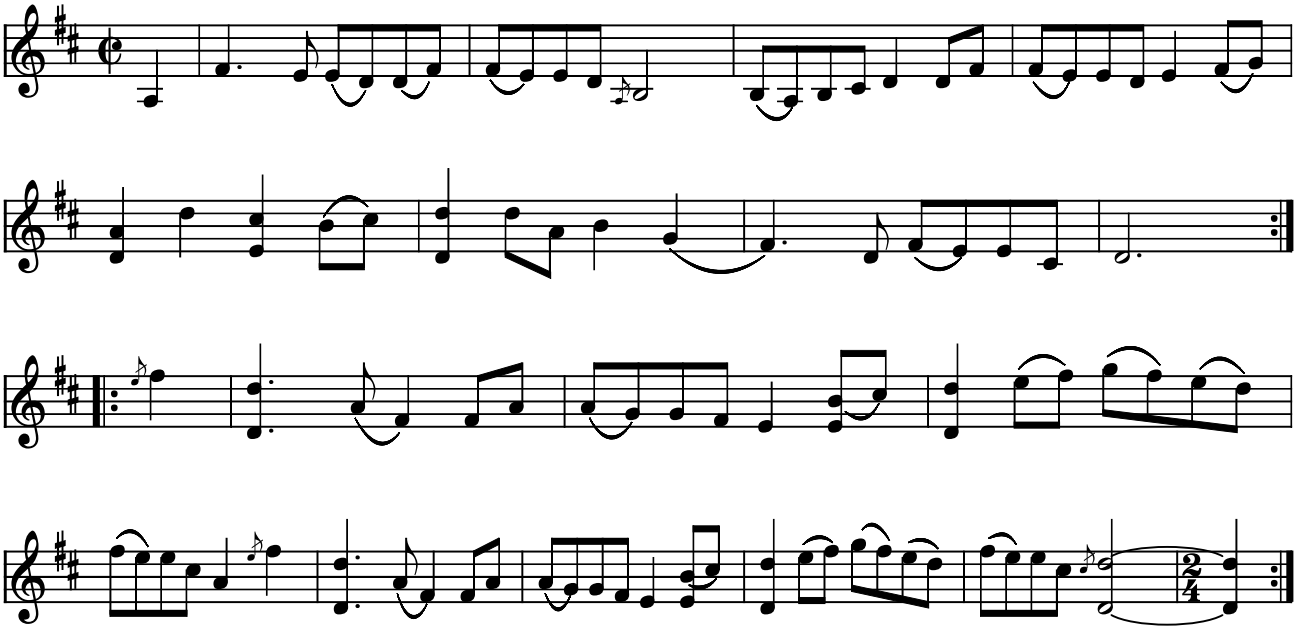

Der kom en låt (Marsch) Värmland af Karin Ohlsson (S)

Kilde: Lært på Roskildekursus jan 2005 - noteret af KSU
Node fra Folkets Hus Spillefolk: www.folketshus.dk (Filnavn: mg-derkomen, node og tekst sidst revideret 19/4-2005)

Drengenes Marsch

af Herluf Donslund

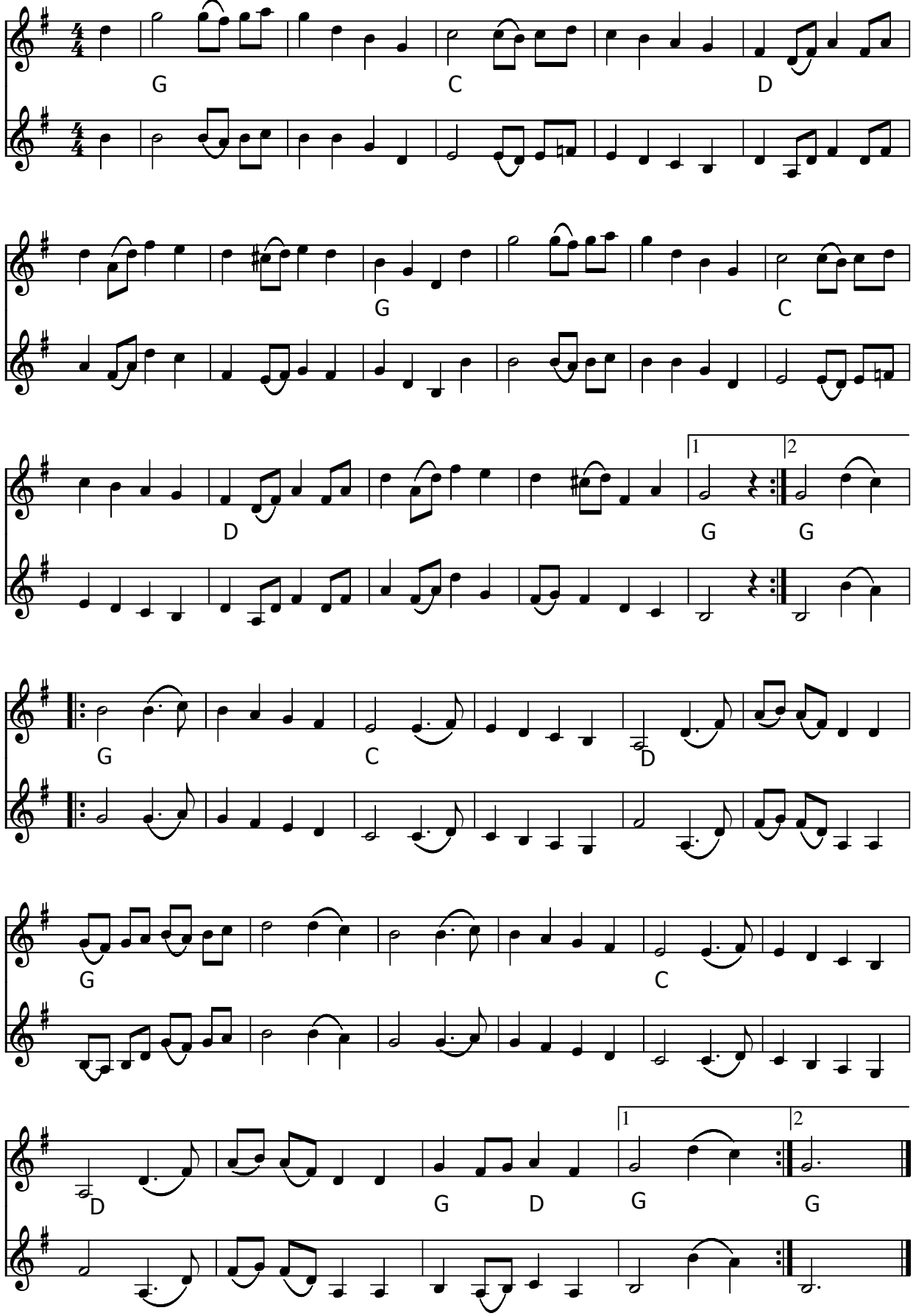

Drengenes Marsch (DK) af Herluf Donslund

- CD: Harpens Kraft - Herluf Donslund DCD8156 (1993)

Efterkälken

Gånglåt e. Hjort Anders
LfD 317

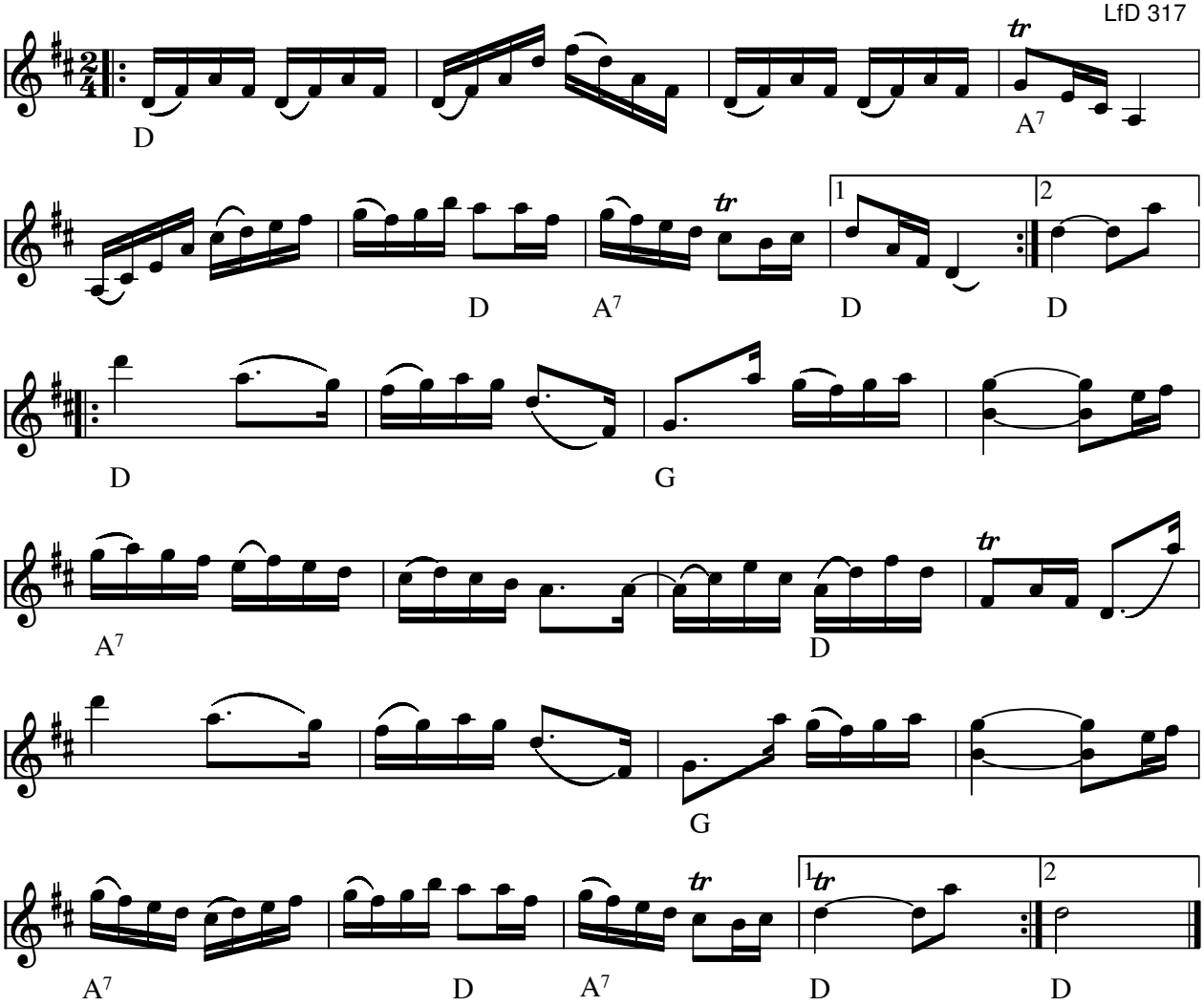

Efterkälken (gånglåt) e. Hjort Anders(S)

Hjort Anders deltog som de fleste dal-karle på den tid i vinterens arbejde med skovhugst. Når de tog hjem fra dagens dont med tomme slæder efter hesten slog den bagerste (efterkälken) sideværts i sporet. 16-delene i 1.reprise imiterer denne lyd.

Node fra Folkets Hus Spillefolk: www.spillefolk.dk (Filnavn: mg-efterk, node sidst revideret 14/7-2011)

Flere Egne: Bingsjö, Dalarna, Österdalarna,

Elin Frids gånglåt

Kaisa Abrahamsson

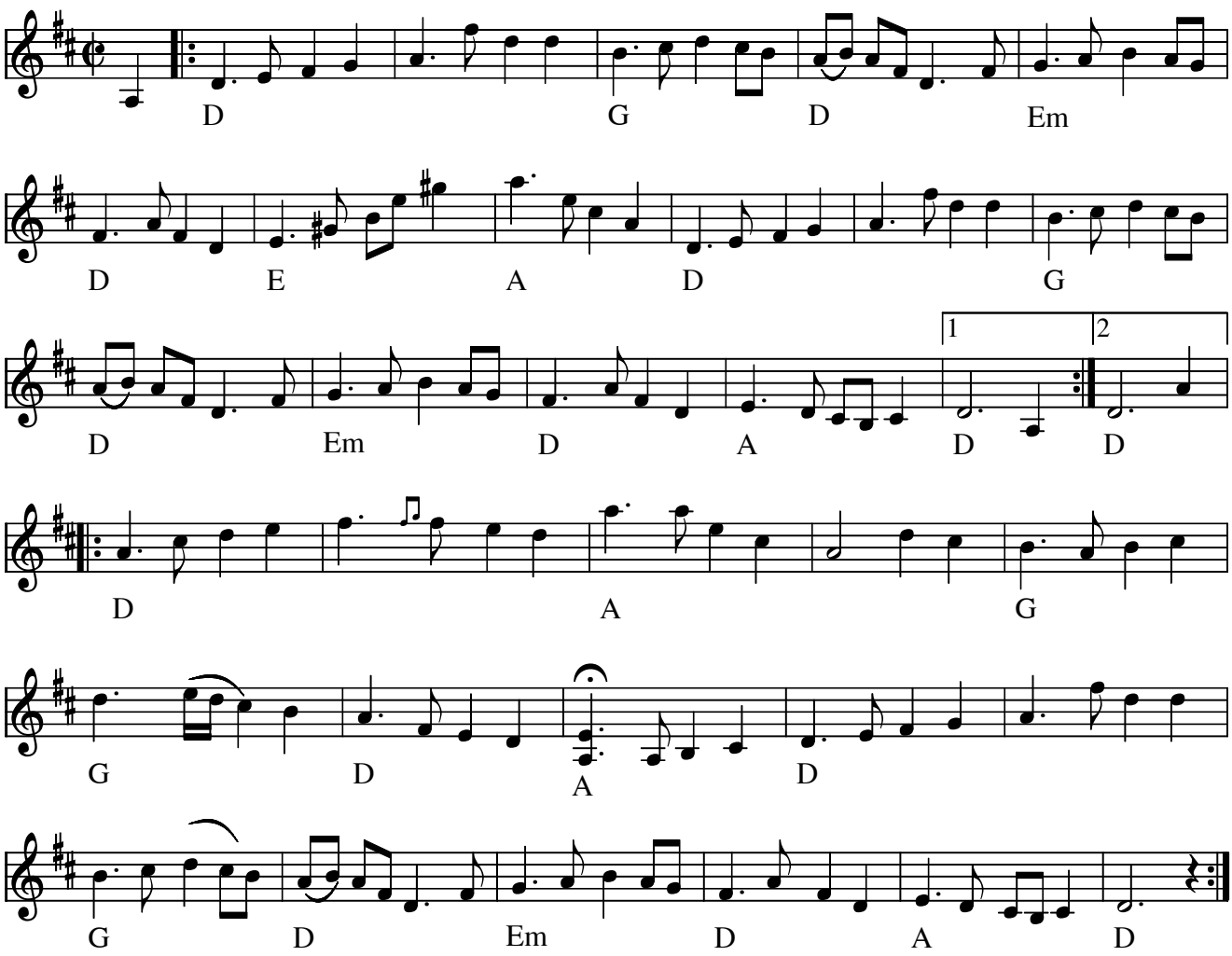

Elin Frids gånglåt (S) af Kaisa Abrahamsson

- MC: Låtalite "Hembakade bitar" (1989)

I 1. rep takt 8 og 16, samt 2.rep næstsidste takt er rytmen ændret ift. den oprindelige node, så det nu afspejler, hvad der spilles på båndet.
Der er herudover tilføjet akkorder (na.)

Node fra Folkets Hus Spillefolk: www.spillefolk.dk (Filnavn: mg-elinf, Lavet 7/2-2001 og sidst revideret 7/5-2016)

Fars gånglåt

(Tillägnad J. E. Öst på 70-årsdagen)

Erik Öst d.y.

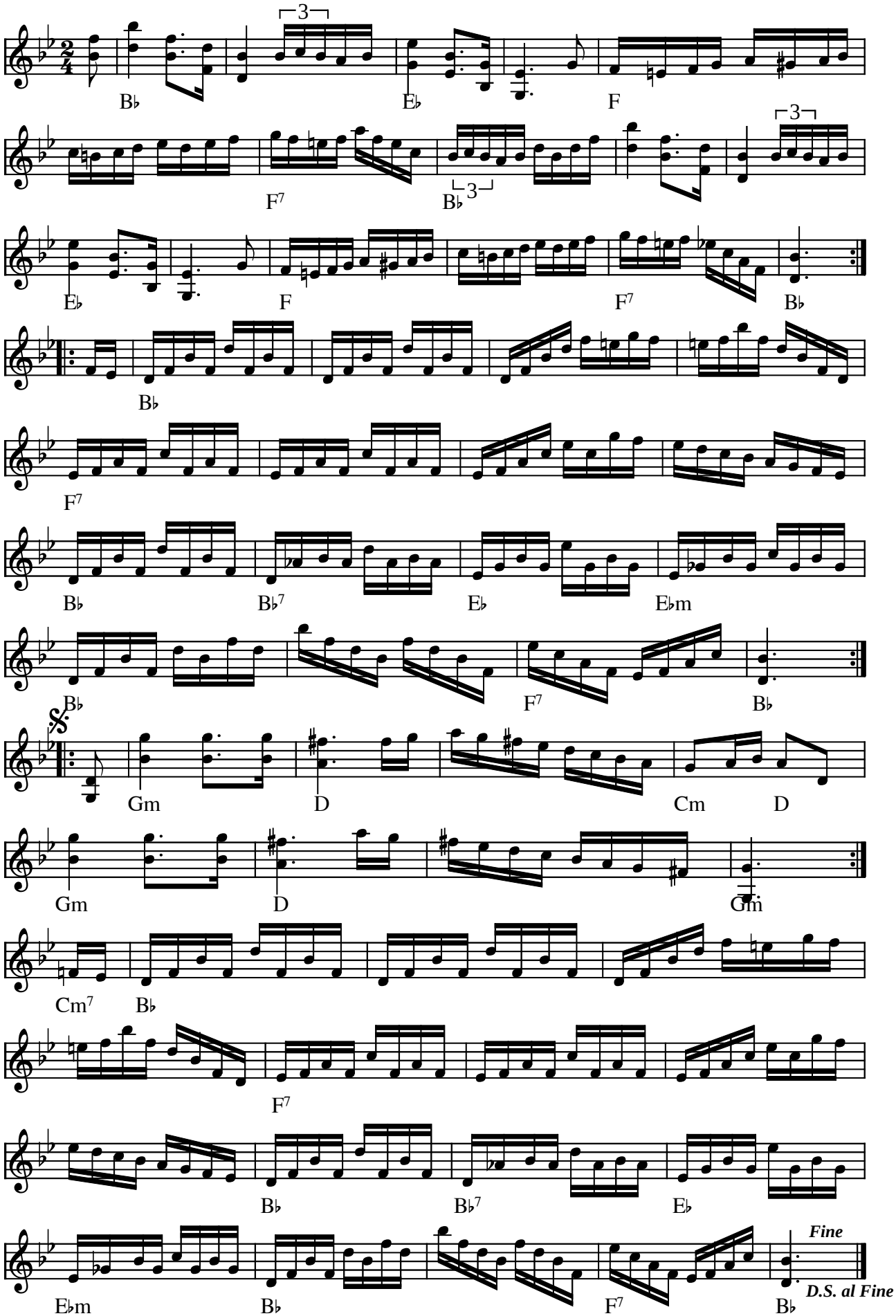

Fars gånglåt af Erik Öst d.y. (S)

(Node fra Folkets Hus Spillefolk: www.folketshus.dk)

Fred Picknell's Marsch

Andy May

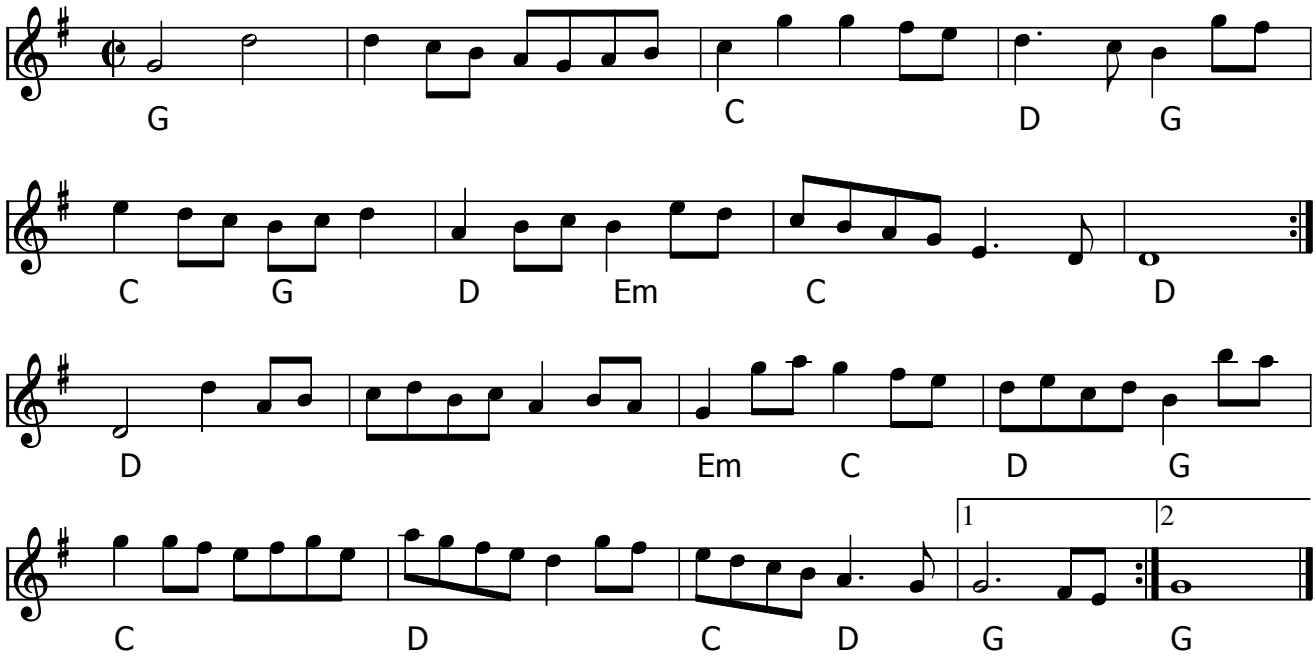

Andy slutter denne march med to ekstra takter fra 1. reprise!

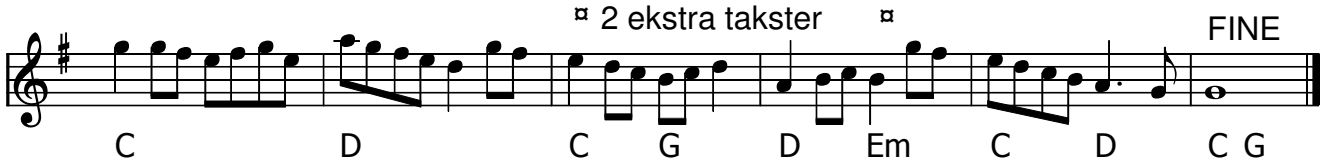

Fred Picknell´s March (UK) af Andy May

- CD: The Tune Machine – Baltic Crossing (2014)

Fred Picknell was a colliery blacksmith and Northumbrian pipe-maker from Blyth, Northumberland during the early 20th century. Andy wrote this tune while restoring an instrument Picknell had made.

Node fra Folkets Hus Spillefolk: www.spillefolk.dk (Filnavn: mg-fred, node sidst revideret 25/8-2014)

40 års Marchen

Melodiskriver: Jørgen Sten Andersen

25. maj 2016

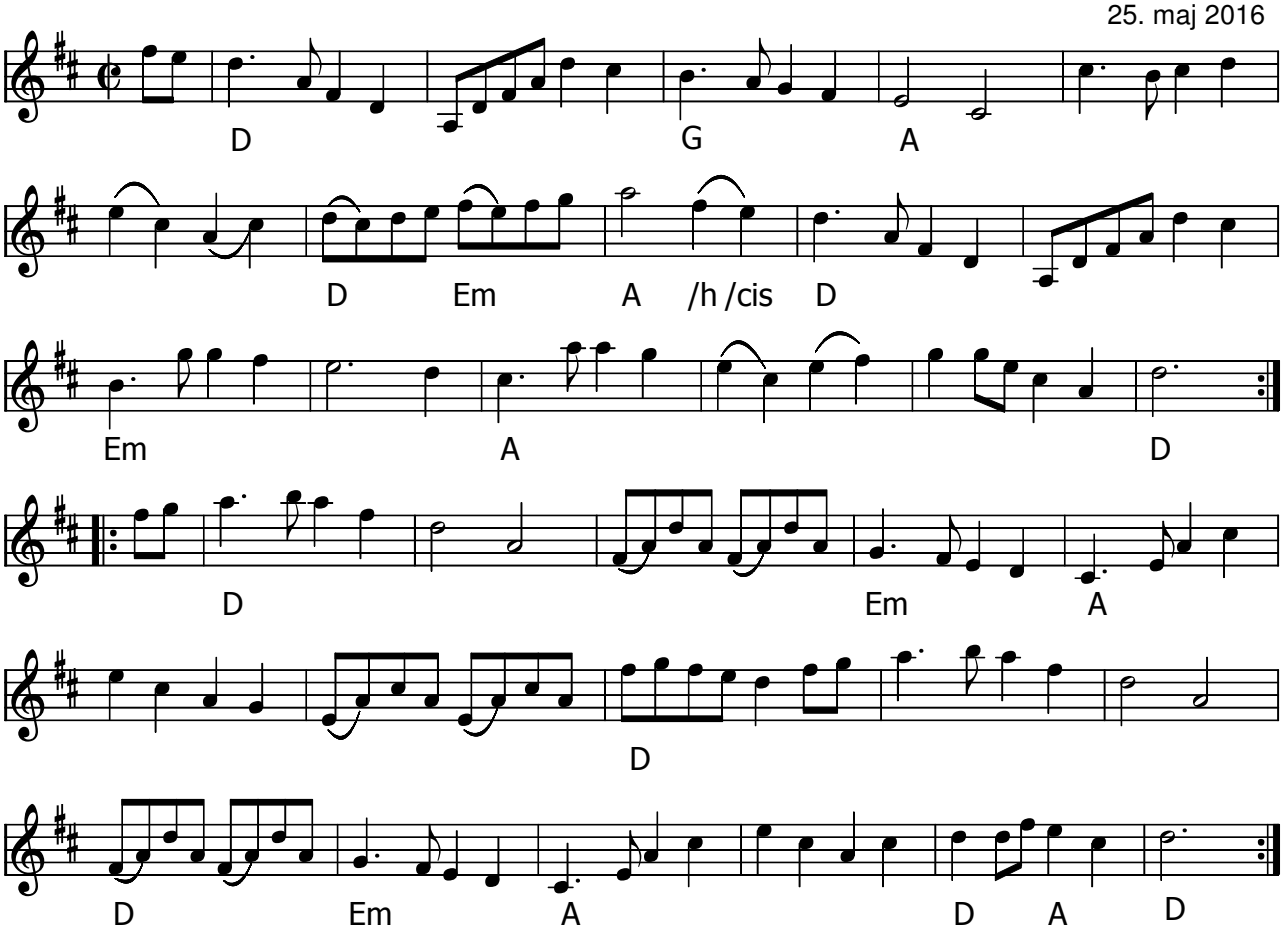

40 års Marchen (DK) af Jørgen Sten Andersen

Jørgen Sten Andersen har komponeret 40 års Marchen i anledning af at han nu har spillet i 40 år i Roskilde Spillemandslaug.

Node fra Folkets Hus Spillefolk: www.spillefolk.dk (Filnavn: mg-fyrre, node sidst revideret 21/7-2016)

Gatans parlament

Gånglåt

Sören Johansson
Arr.: Lars Frankell

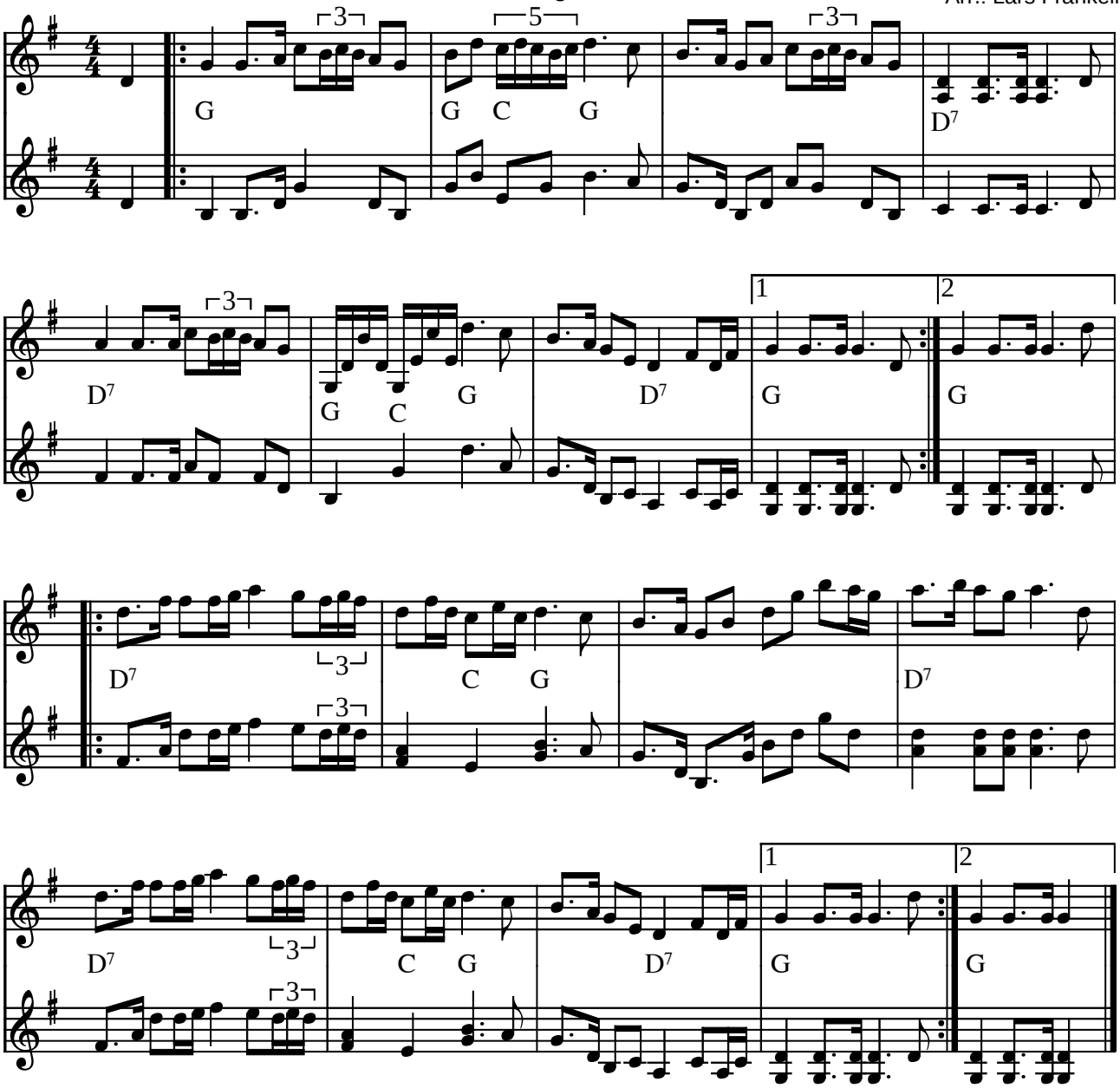

Gatans parlament (gånglåt) af Sören Johansson, Dorothea (S) 1990

Arr.: Lars Frankell

Kilde: Kopi af håndskrevet node signeret LF-90
Node fra Folkets Hus Spillefolk: www.folketshus.dk (Filnavn: mg-gatans, node og tekst sidst revideret 18/2-2003)

Gotlands Bröllopsmarsch

Arr.: Elis Hansson

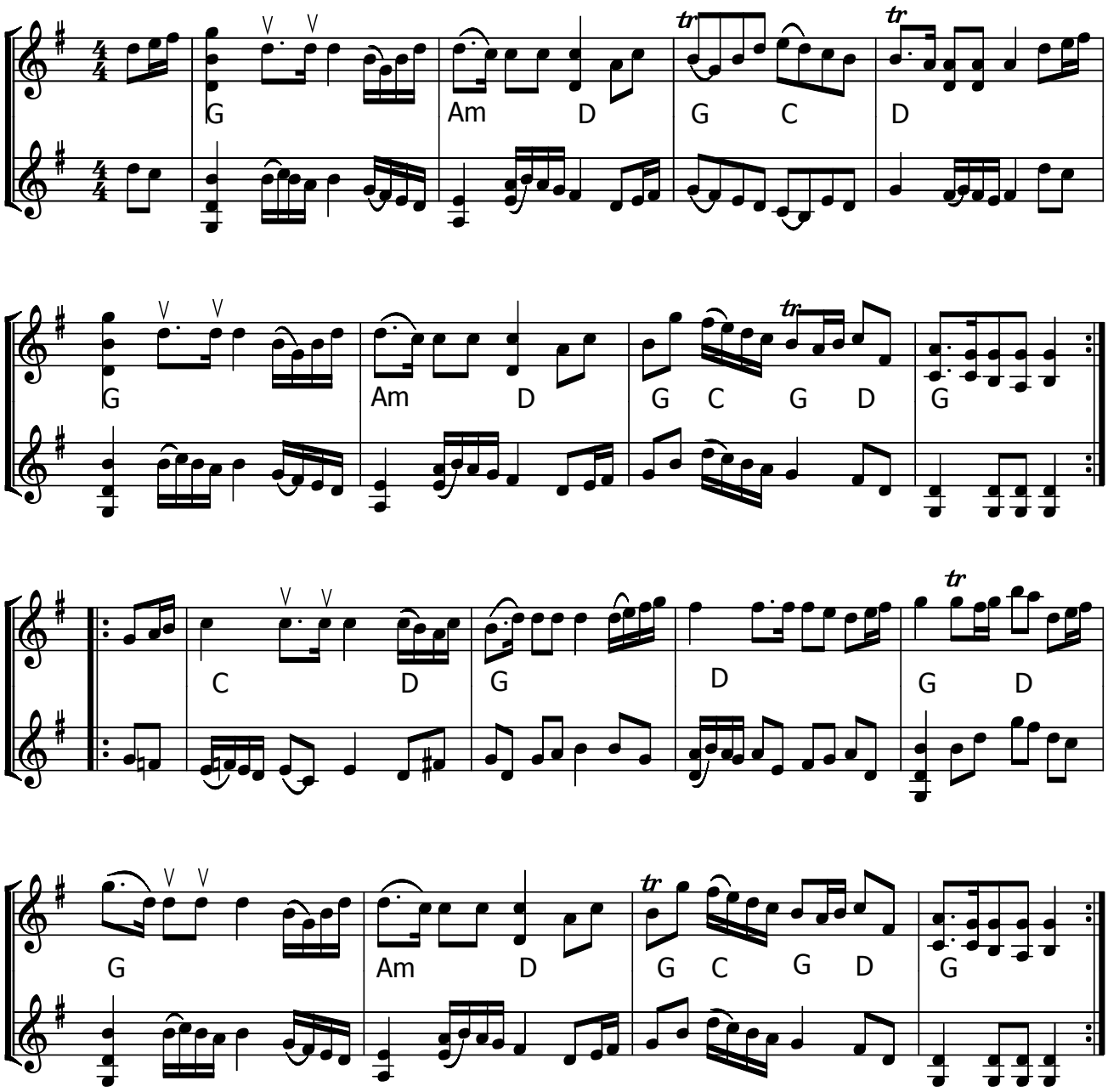

Gotlands Bröllopsmarsch (S)

Node fra Folkets Hus Spillefolk: www.spillefolk.dk (Filnavn: mg-gotland, node sidst revideret 7/6-2015)

Gärdebylåten

Gånglåt

Af Hjort Anders Olsson

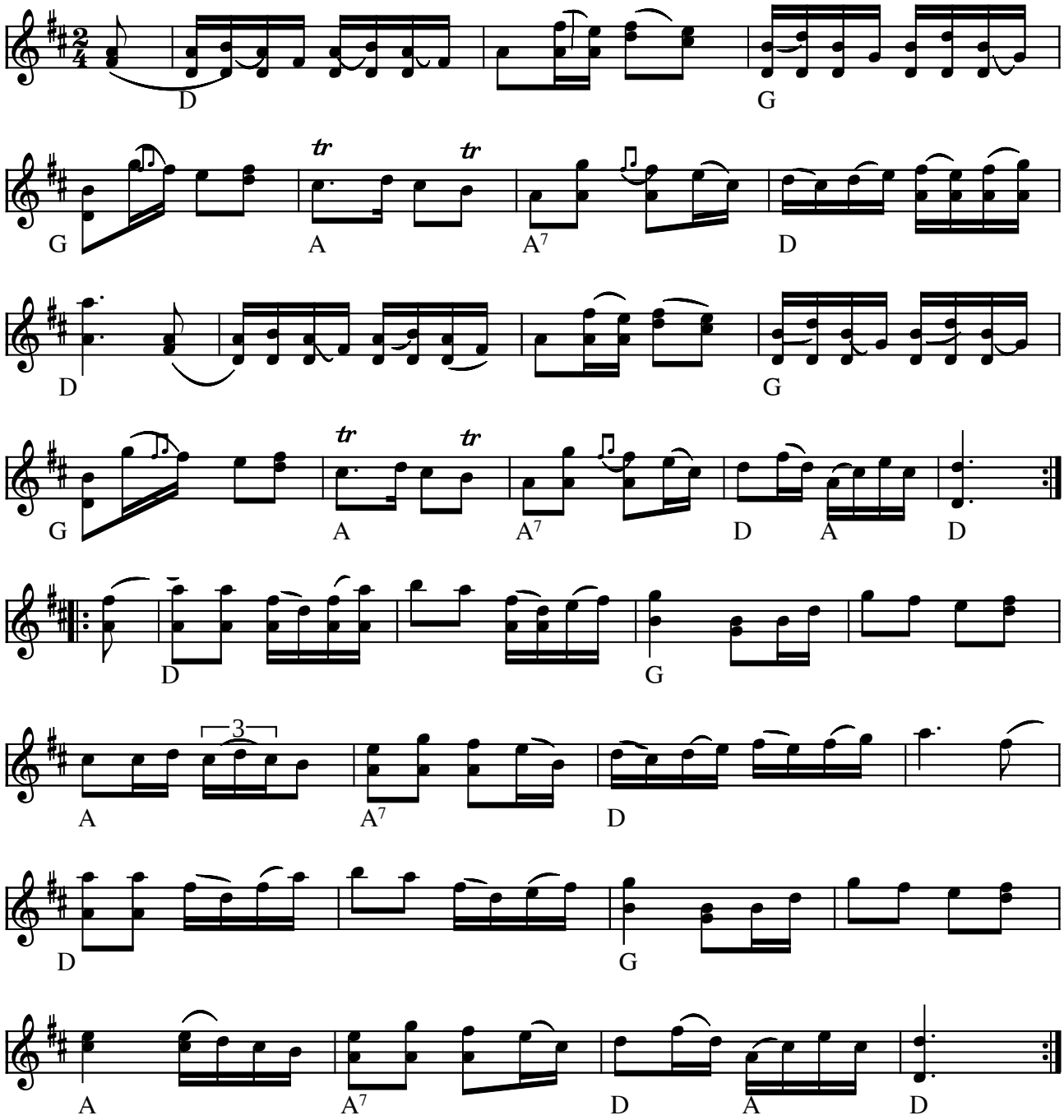

Gärdebylåten af Hjort Anders Olsson (S)

"The one and only" - uden tvivl største hit indenfor skandinavisk folkemusik !

Indspillet på:

- LP: Björn Ståbi & Pers Hans "Bockfot" (1970)

(Node fra Folkets Hus Spillefolk: www.folketshus.dk)

Hannes Gånglåt

Efter radiouds.1986
lyttet af Elin Andreasen

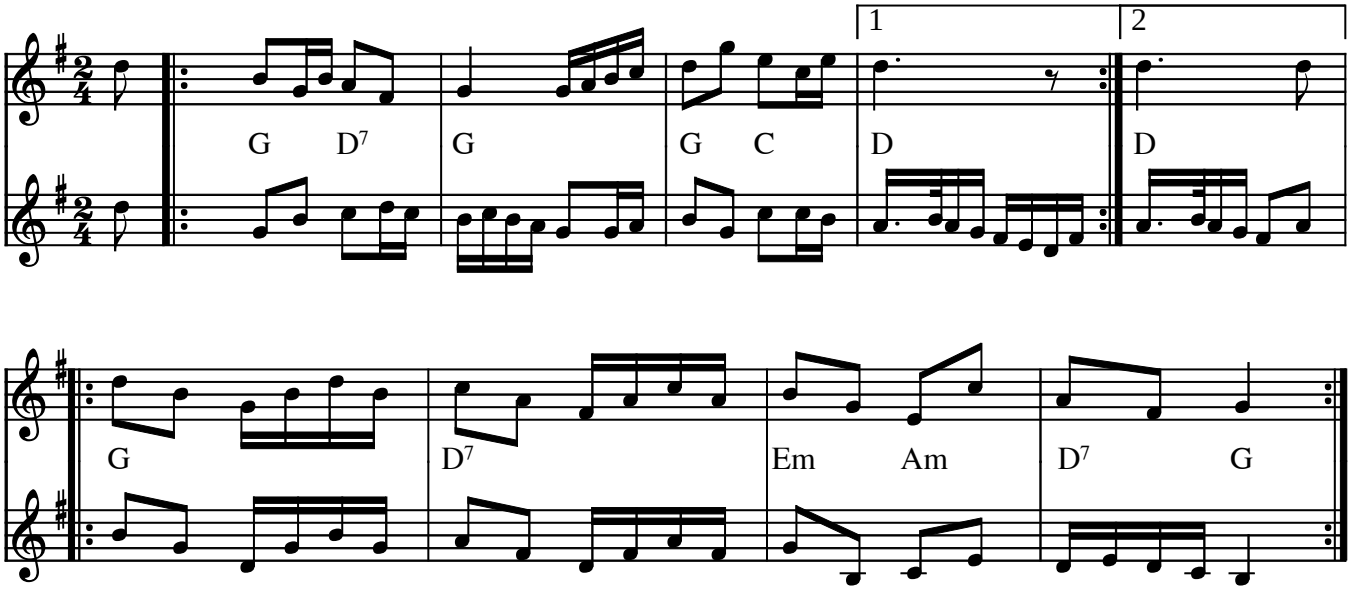

Hannes Gånglåt (S)

Kilde: Efter radiouds.1986 aflyttet af Elin Andreasen
(Node fra Folkets Hus Spillefolk: www.folketshus.dk)

PC: 27/6-02 JSJ

March til Havnens Spillemænd

26. juni 2013

Jørgen Sten Andersen

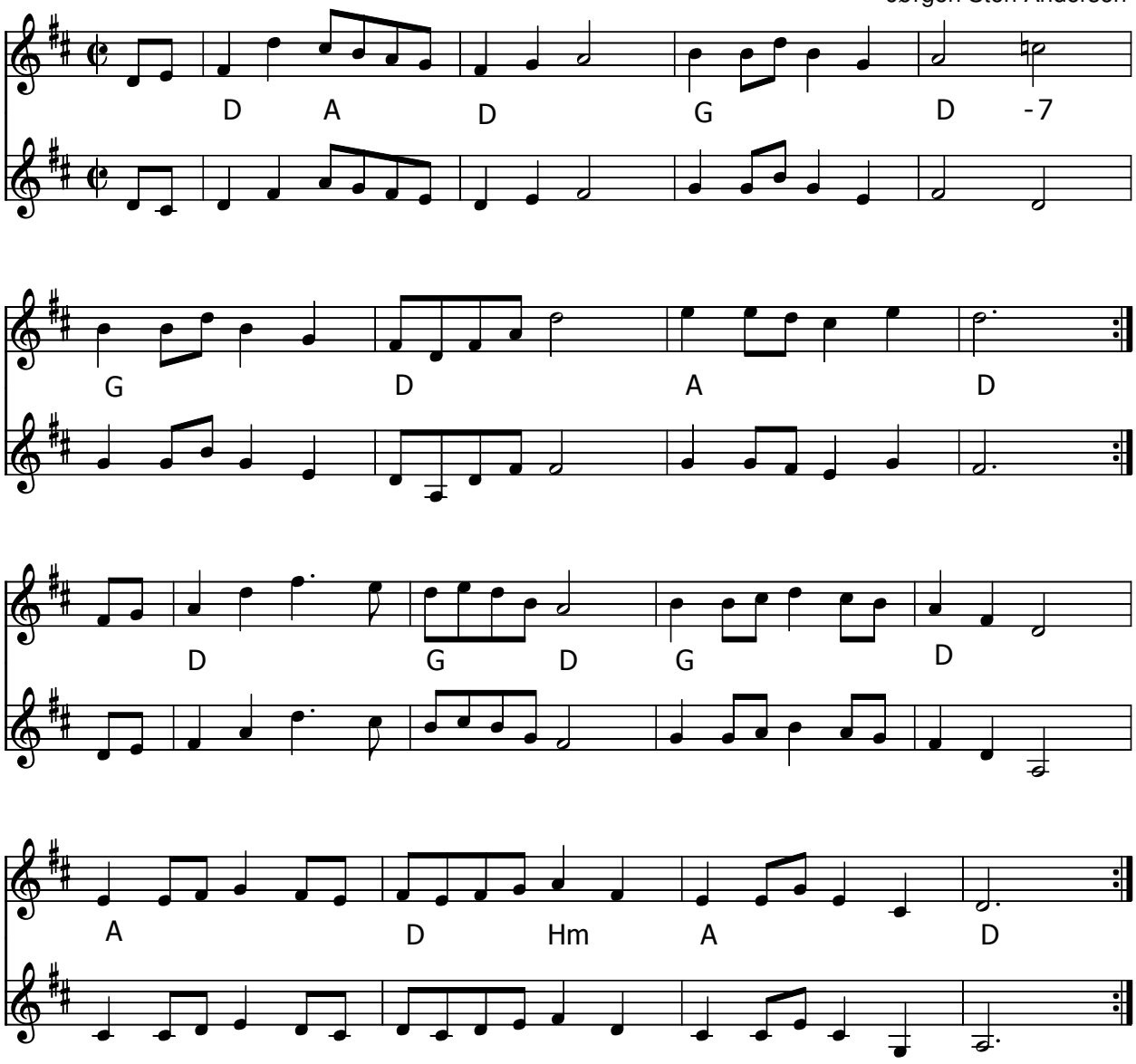

March til Havnens Spillemænd (DK) af Jørgen Sten Andersen, Jyllinge

Melodien er komponeret til HAVNEDANSENS 20 års jubilæum i Roskilde og tilegnet Knud Kristiansen.
Melodien kan også bruges til engelsker i kreds.

Node fra Folkets Hus Spillefolk: www.spillefolk.dk (Filnavn: mg-havnens, node sidst revideret 29/6-2013)

Skänklåt fr. Hedemora

e. Erik Köpmans

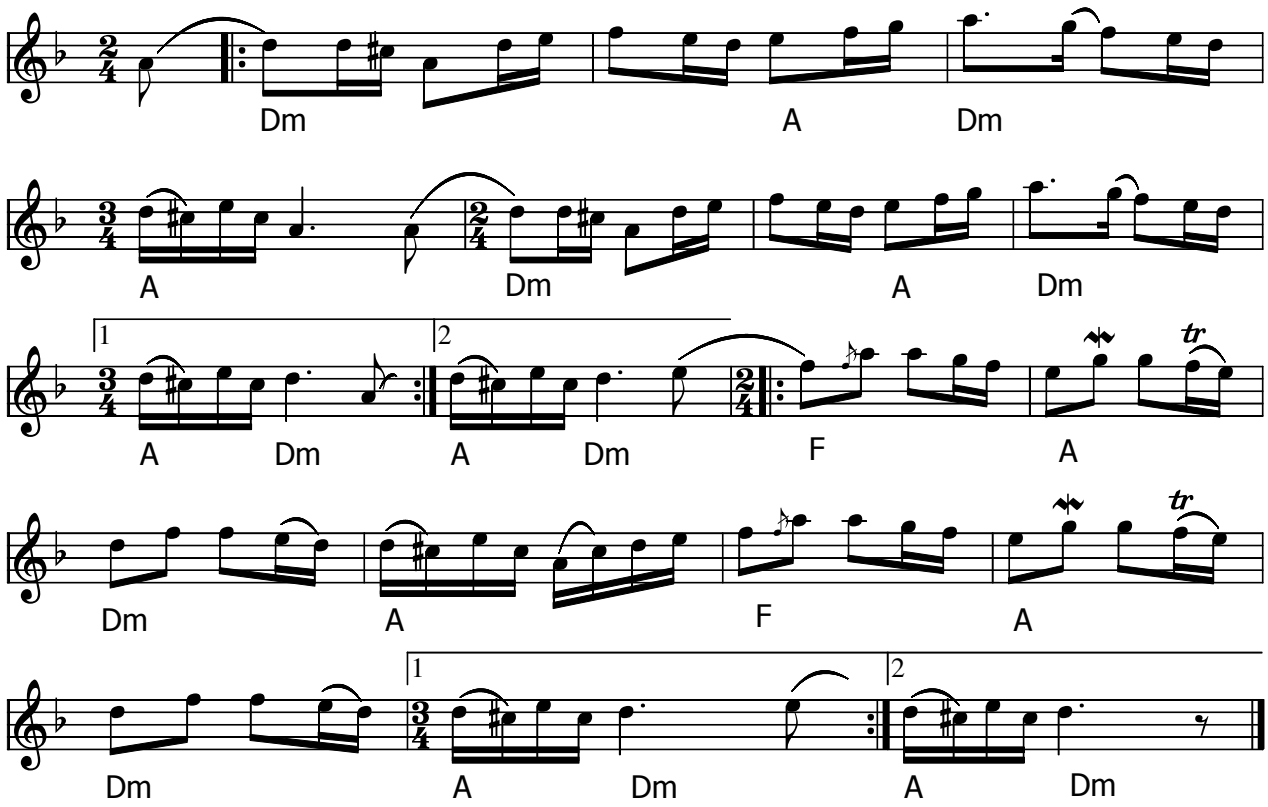

Skänklåt fr. Hedemora (S)

- CD: Säters Spelmanslag "En Gång Tä" (2005)

Node fra Folkets Hus Spillefolk: www.spillefolk.dk (Filnavn: mg-hede, node sidst revideret 15/9-2013)

Helges Signing

13. års marchen (1988)

Poul Christiansens
Roars Felegilde

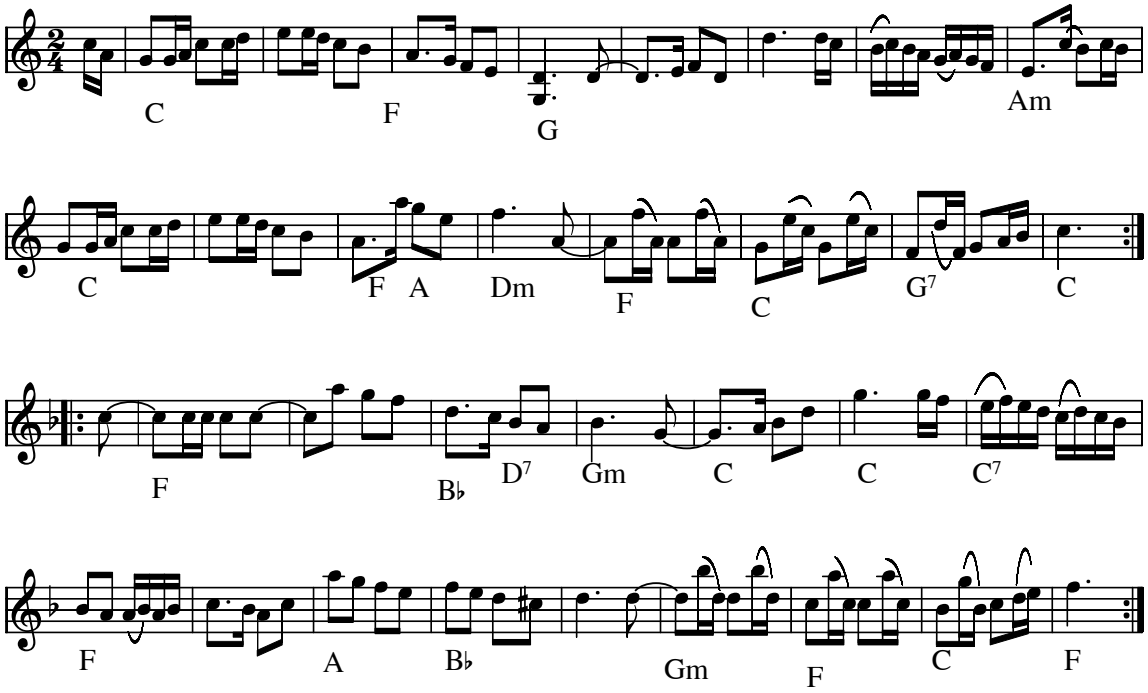

Helges Signing 13. års marchen (1988)(DK)
Komponist: Poul Chritiansen

Blev uropført af Roars Felegilde ved færingebåden Helges dåb på Roskilde Strand 2. August 1991

Node fra Folkets Hus Spillefolk: www.folketshus.dk (Filnavn: mg-helges, node sidst revideret 5/2-2008)

High City Bryllupsmarch

til Michael og Connie

fra Knud og Arne

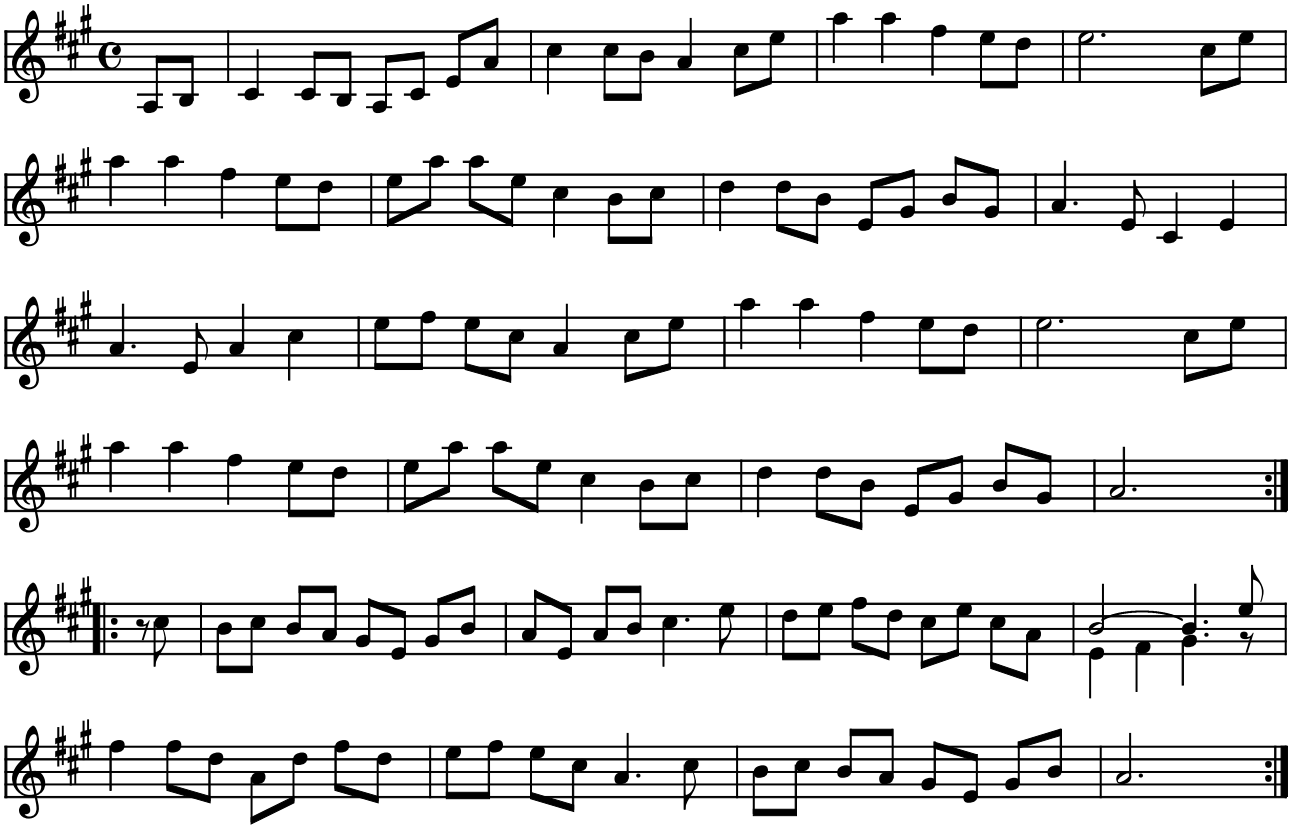

High City Brudemarch af Knud Pedersen og Arne Gottlieb (DK)

Skrevet til Connie og Michaels bryllup i Højby på Fyn

(Node fra Folkets Hus Spillefolk: www.folketshus.dk)

Gånglåt från Högdal

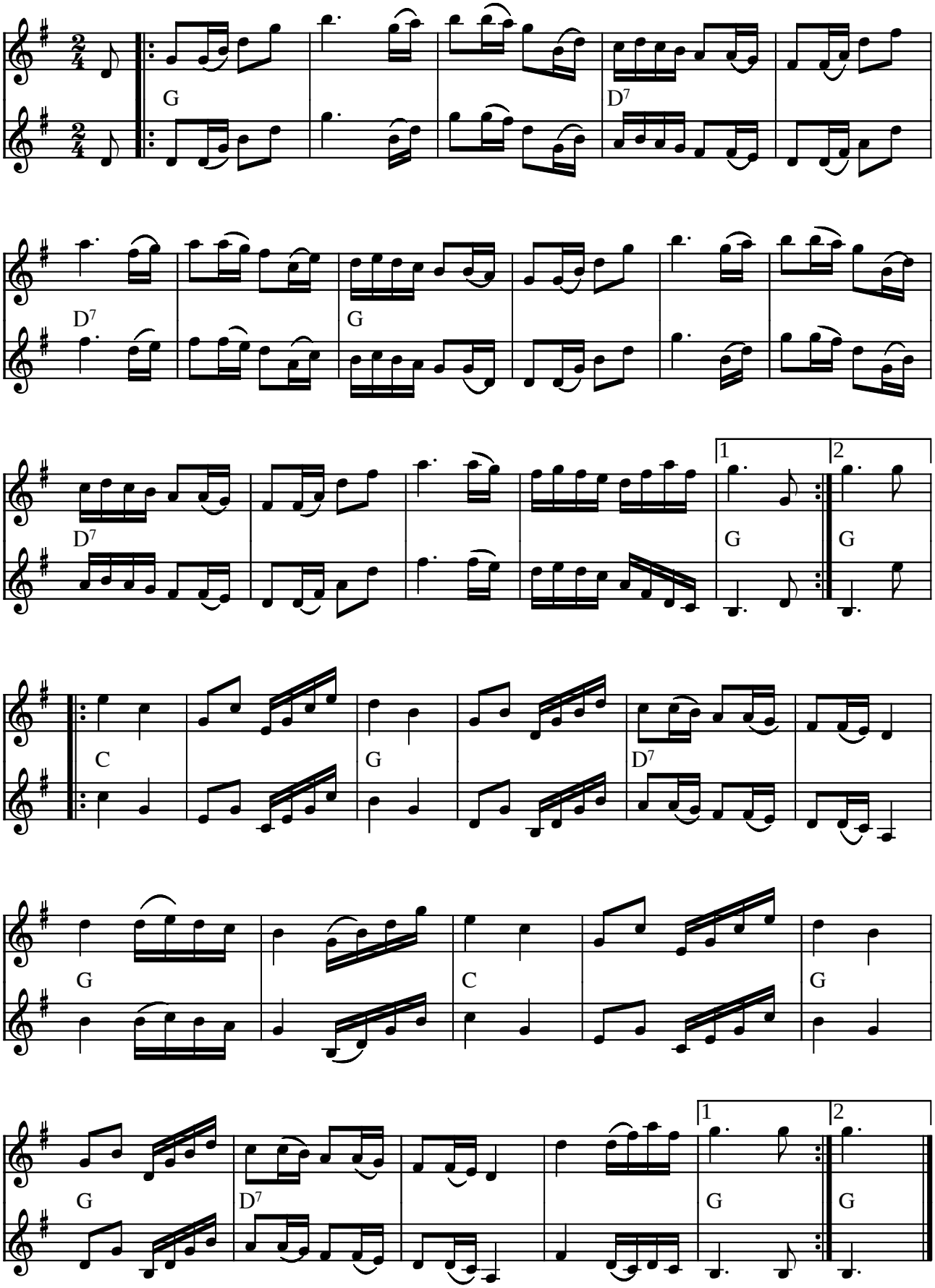

Gånglåt från Högdal (S)

(Node fra Folkets Hus Spillefolk: www.folketshus.dk)

Højby kyrkogårdslåt

Af Hans Melin

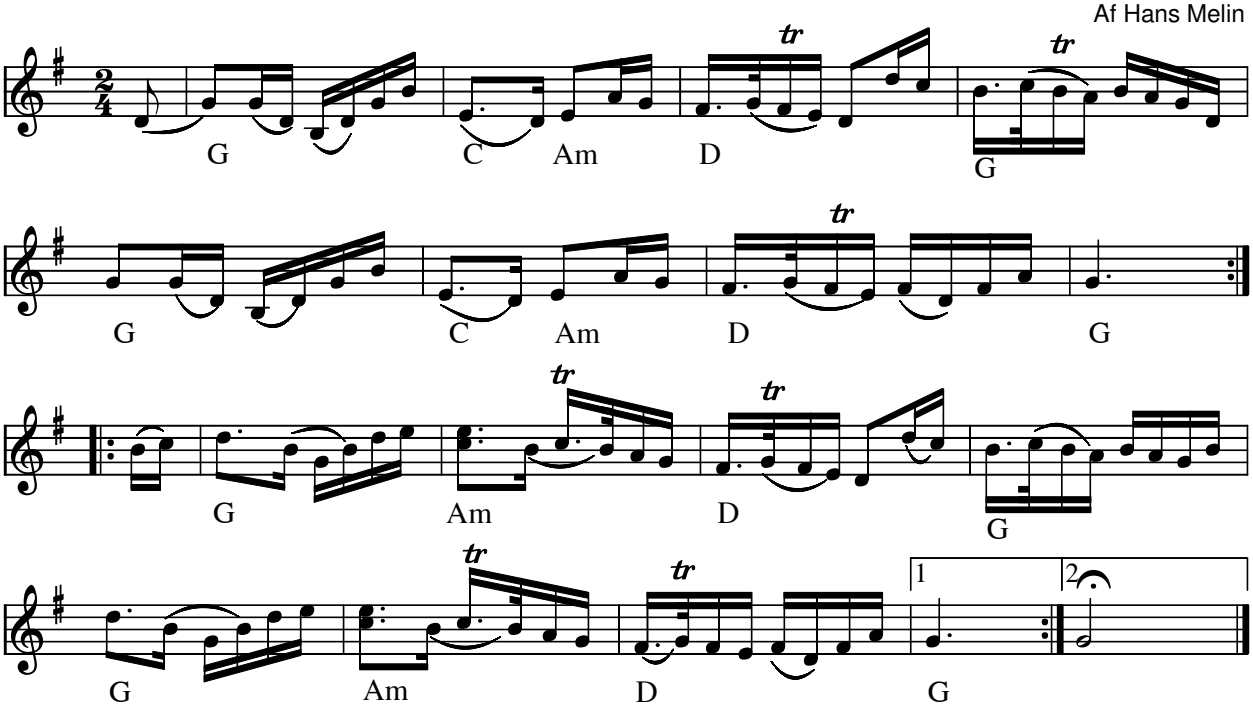

Højby kyrkogårdslåt (S) af Hans Melin d.8/9 1996

Laif Carrs kommentar:

Hasse (Hans Melin) komponerade låten där på platsen på Højby kyrkogård, under en fantastisk resa. Han hade fyllt en buss med glade skånska spelmän som tilsammans skulle gästa spelmansstämman i Højby. Ett härligt minne for många, -inte minst danskarna…

Node fra Folkets Hus Spillefolk: www.spillefolk.dk (Filnavn: mg-hzzjby, Lavet 12/11-2004 og sidst revideret 12/6-2013)

Iris

Trad. 18. årh.
Efter Brdr. Bast

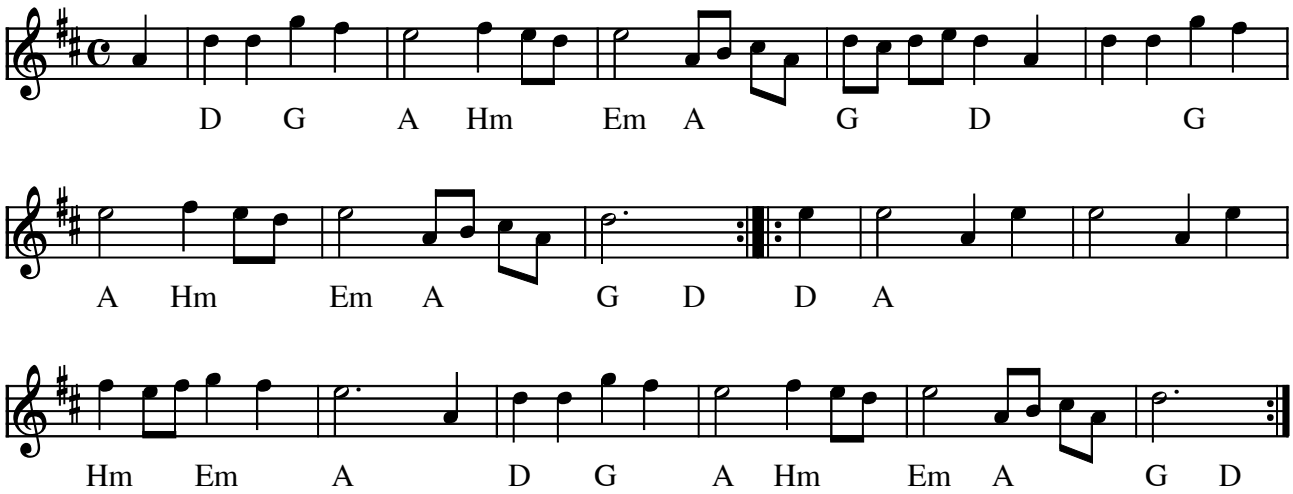

Iris e. brdr. Bast (DK) 1700-tal

Indspillet på:

- LP: Bidt a' Bast (Fanfare Records 848 057-1 1990)

(Node fra Folkets Hus Spillefolk: www.folketshus.dk)

Brudemarsch

Janet Vahl

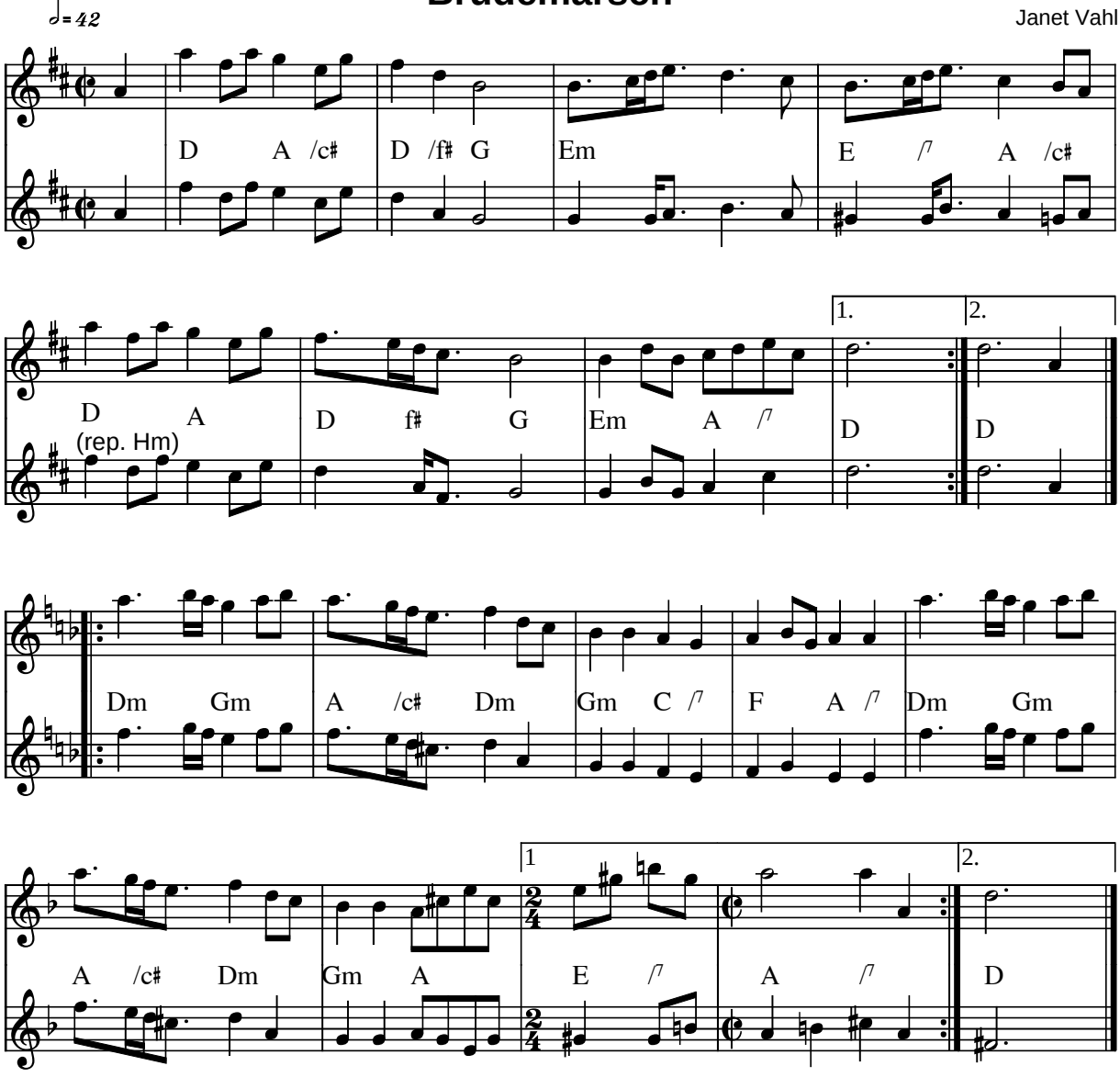

Brudemarsch af Janet Vahl (DK) 1999

Kilde: Node fra komponisten
Node fra Folkets Hus Spillefolk: www.folketshus.dk (Filnavn: mg-brudemarsch, node og tekst sidst revideret 21/10-2003)

Jens Skjødes March

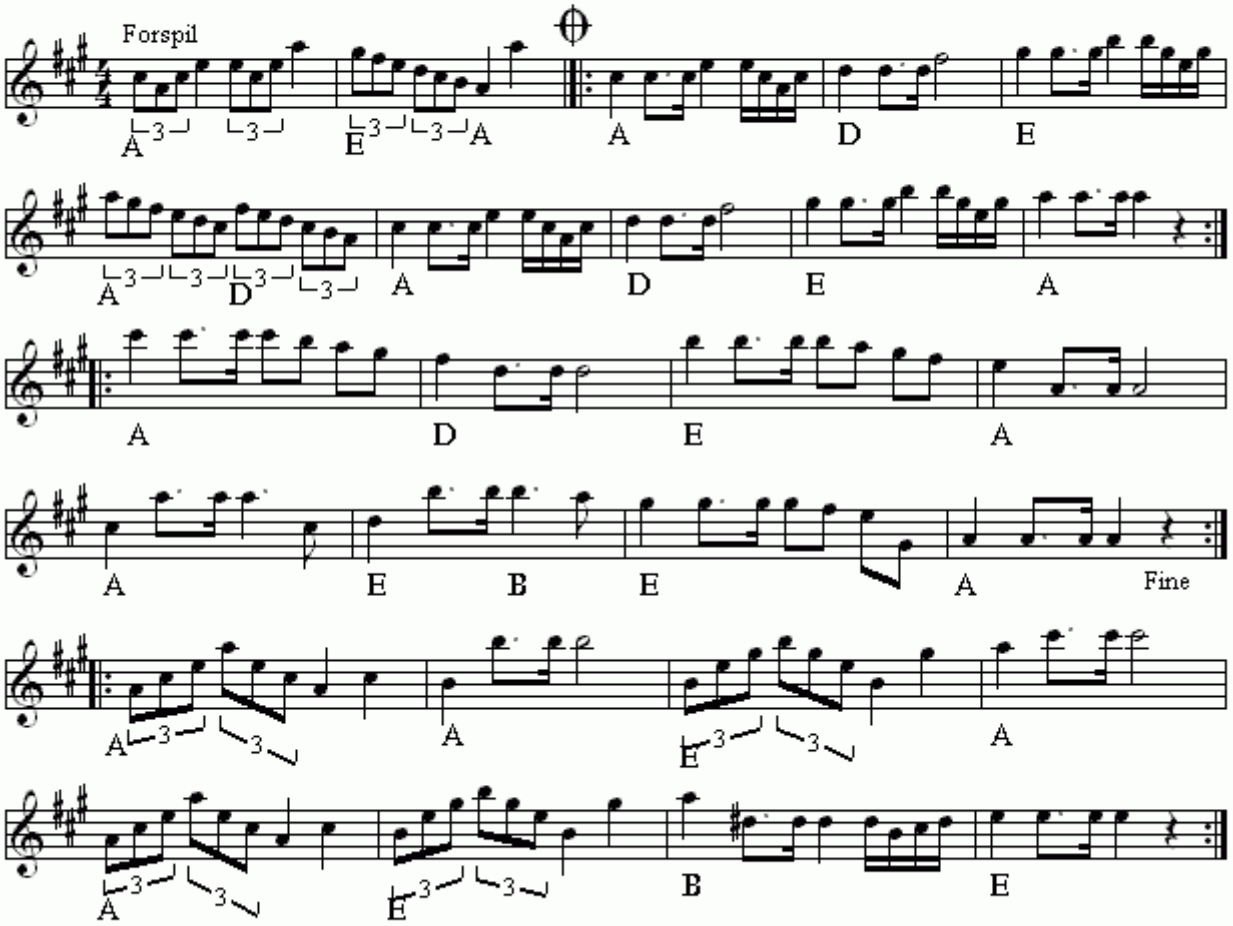

Jens Skjødes March(DK)
Nr 651 i "358"-samlingen

Node fra Folkets Hus Spillefolk: www.folketshus.dk (Filnavn: mg-jensskjzzdesmarch, node sidst revideret 30/12 - 2014)

Jægermarch fra Roskilde

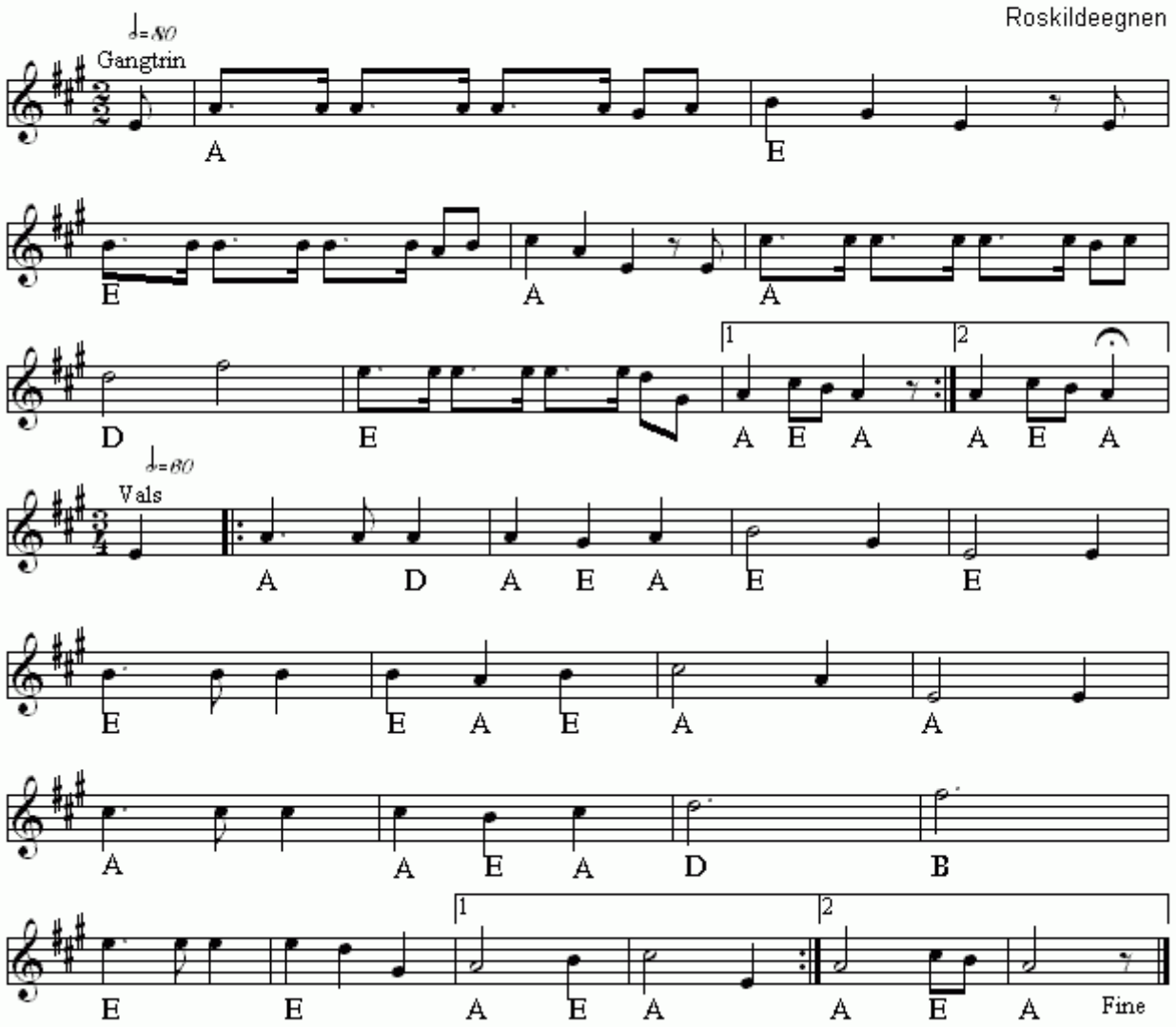

Jægermarch fra Roskilde(DK)
Nr 379 i "358"-samlingen

Node fra Folkets Hus Spillefolk: www.folketshus.dk (Filnavn: mg-jzgermarchroskildeegnen, node sidst revideret 15/2 - 2015)

Brudmarsch från Jämtland

e.Theodor Ohlson

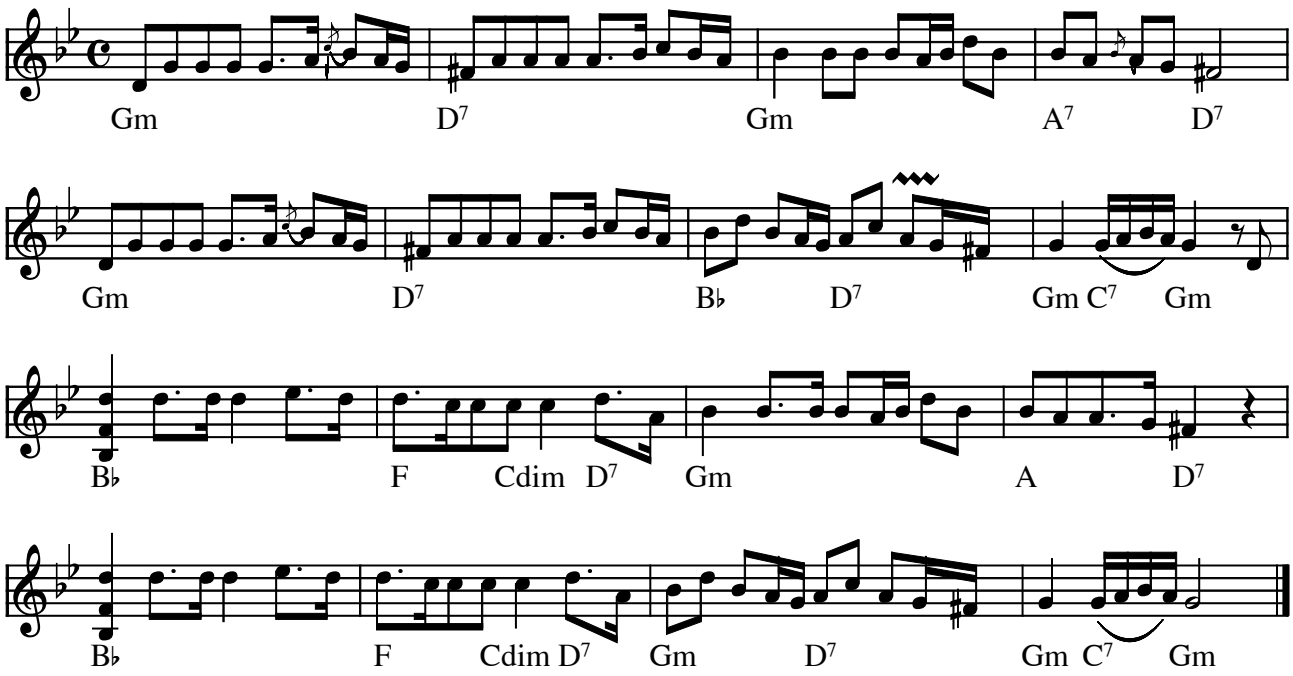

Brudmarsch från Jämtland e. Theodor Ohlson (S)

(Node fra Folkets Hus Spillefolk: www.folketshus.dk)

Kers Lars Brudmarsch

Leksand

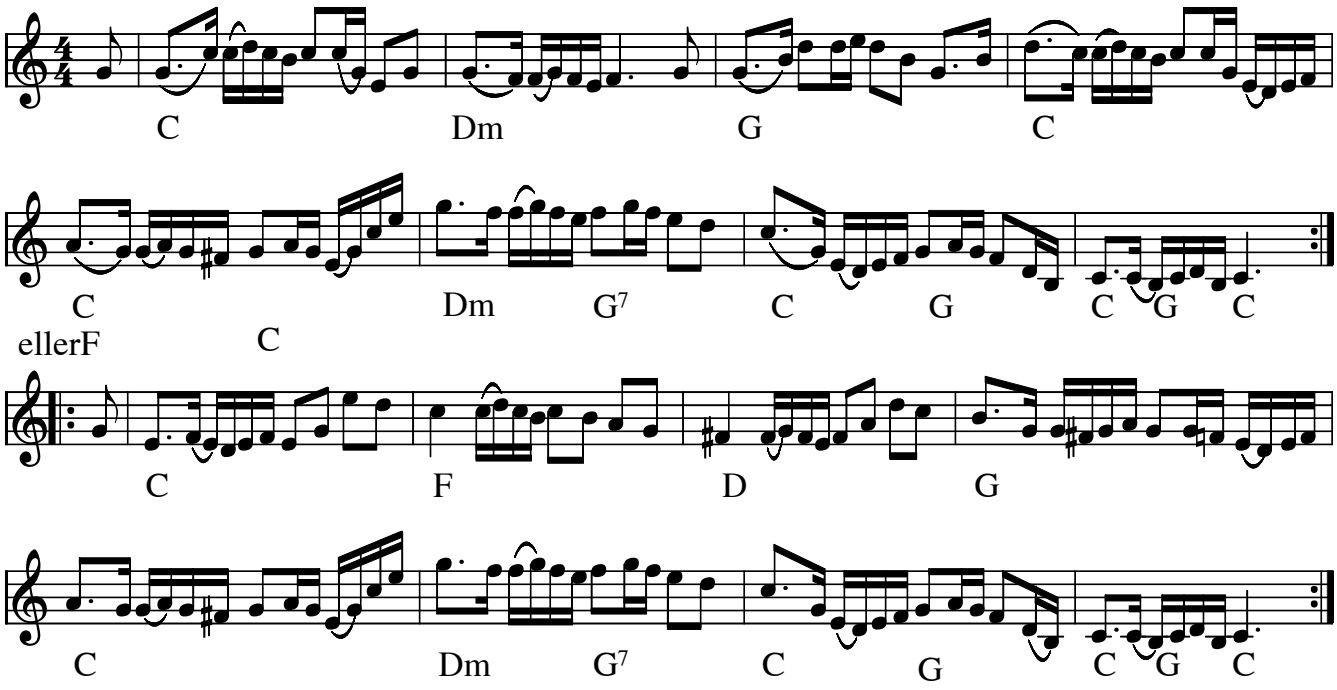

Kers Lars Brudmarsch (Leksands låt) (S)

Utroligt smuk melodi. (Velegnet til at vække folk med om morgenen)

Indspillet på:

- LP: Unga Dalaspelmän (Caprice CAP 1096 1974)
- CD: Leksands Spelmanslag 50 år

Node fra Folkets Hus Spillefolk: www.folketshus.dk (Filnavn: mg-kerslarsbrud, node sidst revideret 27/10-2016)

Flere Egne: Österdalarna, Dalarna,

Klövsjö Brudmarsch

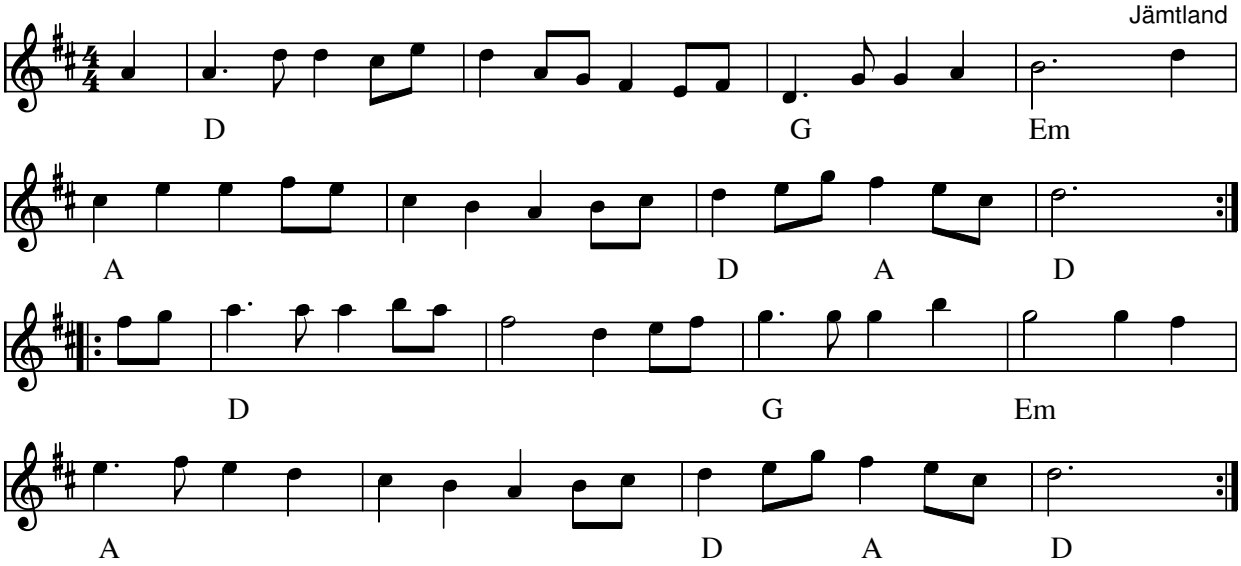

Klövsjö Brudmarsch e. John-Erik Mattsson (S)

På pladeomslaget skriver Arne Modén:

"John-Erik har fortalt, at når min farmors far storspillemanden "Ol-Jonsa", Olof Jonsson i Klövsjö, spillede denne melodi i kirken "var ikke et øje tørt".
Ol-Jonsas var født ved Klövsjöen den 28. februar 1820"

Indspillet på:

- LP: Arne Modén spelar låtar från Rätan (SILJUM BGS 8812 1988)

Node fra Folkets Hus Spillefolk: www.spillefolk.dk (Filnavn: mg-klzzvsjzz, node sidst revideret 24/9-2000)

Kronprinsens march

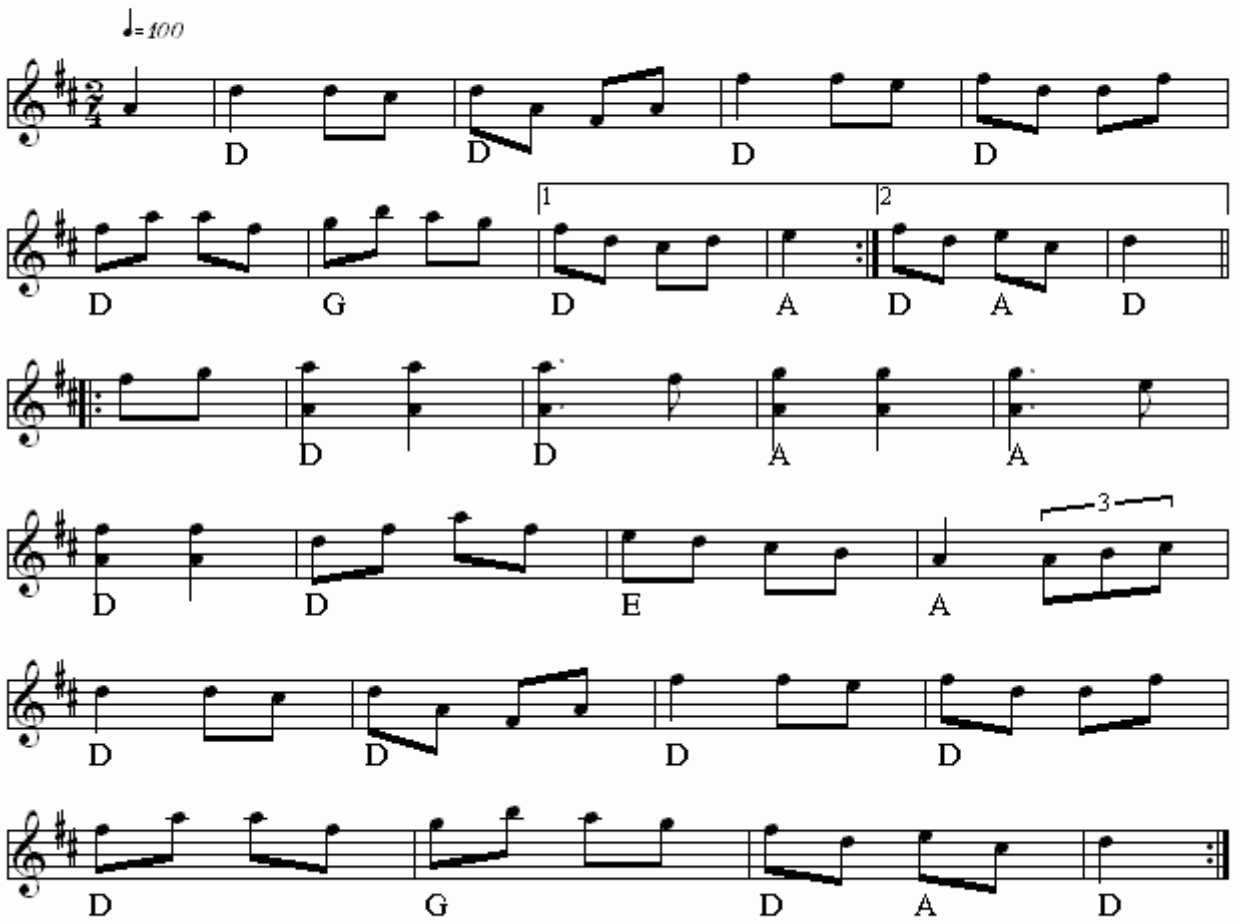

Kronprinsens march(DK)
Nr 349 i "358"-samlingen

Node fra Folkets Hus Spillefolk: www.folketshus.dk (Filnavn: mg-kronprinsensmarch, node sidst revideret 26/11 - 2014)

Marsch e. Kvarnmyr Lars

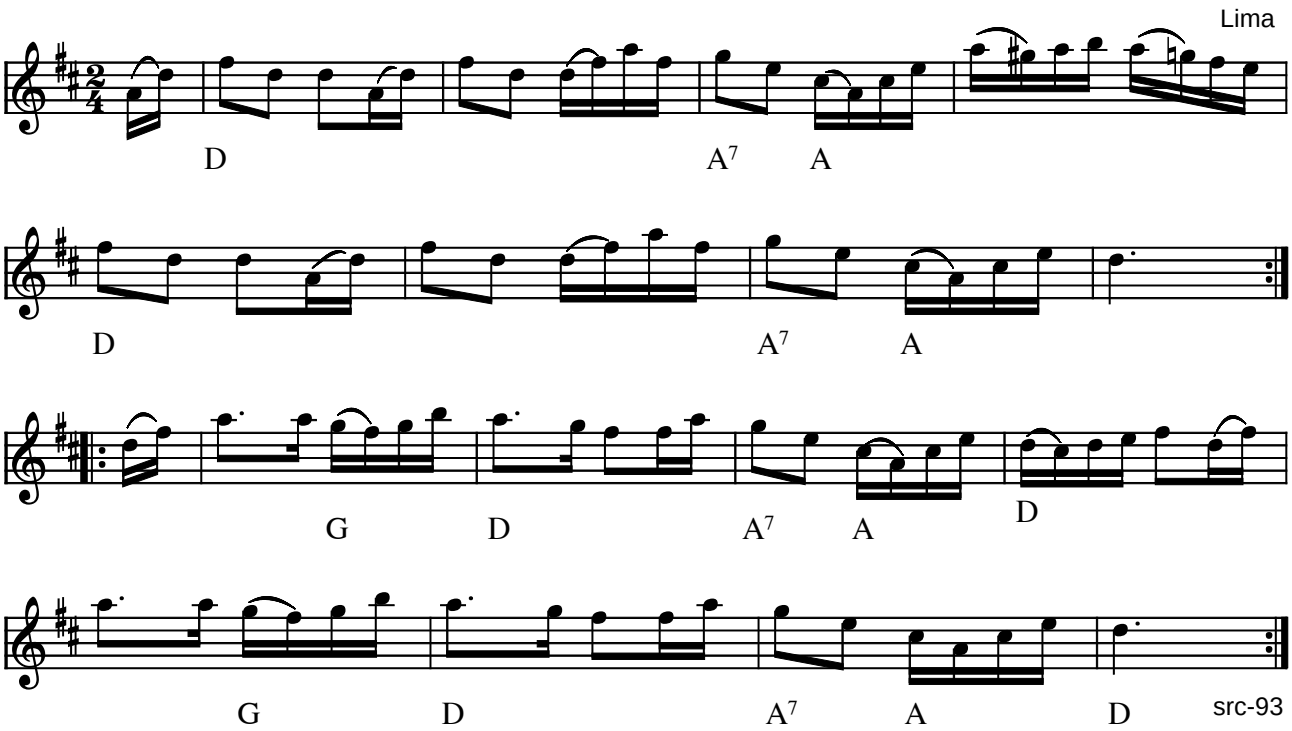

March e. Kvarnmyr Lars Lima (Vesterdalarna) (S)

Er også anvendelig som schottish

Indspillet på:

- LP: Unga Dalaspelmän (Caprice CAP 1096 1974)

(Node fra Folkets Hus Spillefolk: www.folketshus.dk)

Kyrklåt

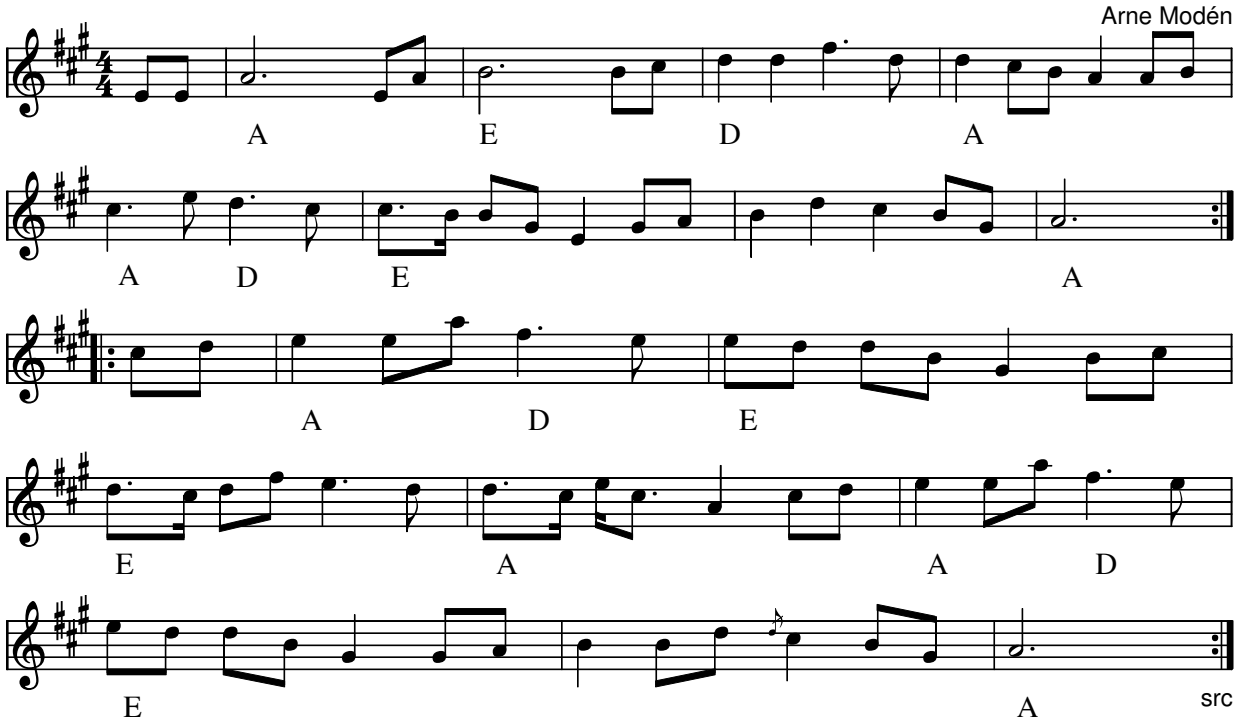

Kyrklåt af Arne Modén (S) 1985

- LP: ”Arne Modén spiller låtar från Rätan” BGS8812 SILJUM (1988)

Node fra Folkets Hus Spillefolk: www.folketshus.dk (Filnavn: mg-kyrklzzzt, node sidst revideret 3/2-2002)

Kyrkmarsch fr. Östervåla

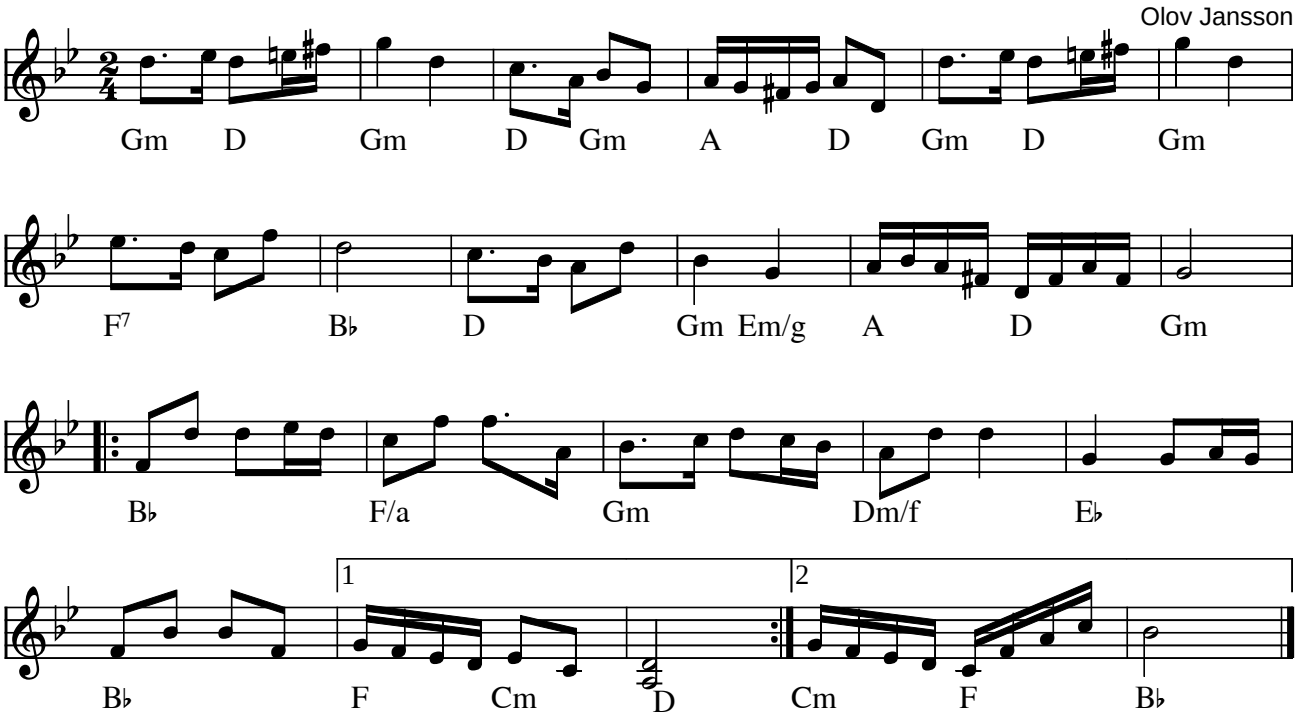

Kyrkmarsch fr. Östervåla af Olov Jansson (S)

Kilde: Noteret af Henning
Node fra Folkets Hus Spillefolk: www.folketshus.dk (Filnavn: mg-kyrkmzzvzzz, node og tekst sidst revideret 22/10-2005)

Laske härads brudmarsch

e. Ivar Hallberg, Tråvad
Västergötland

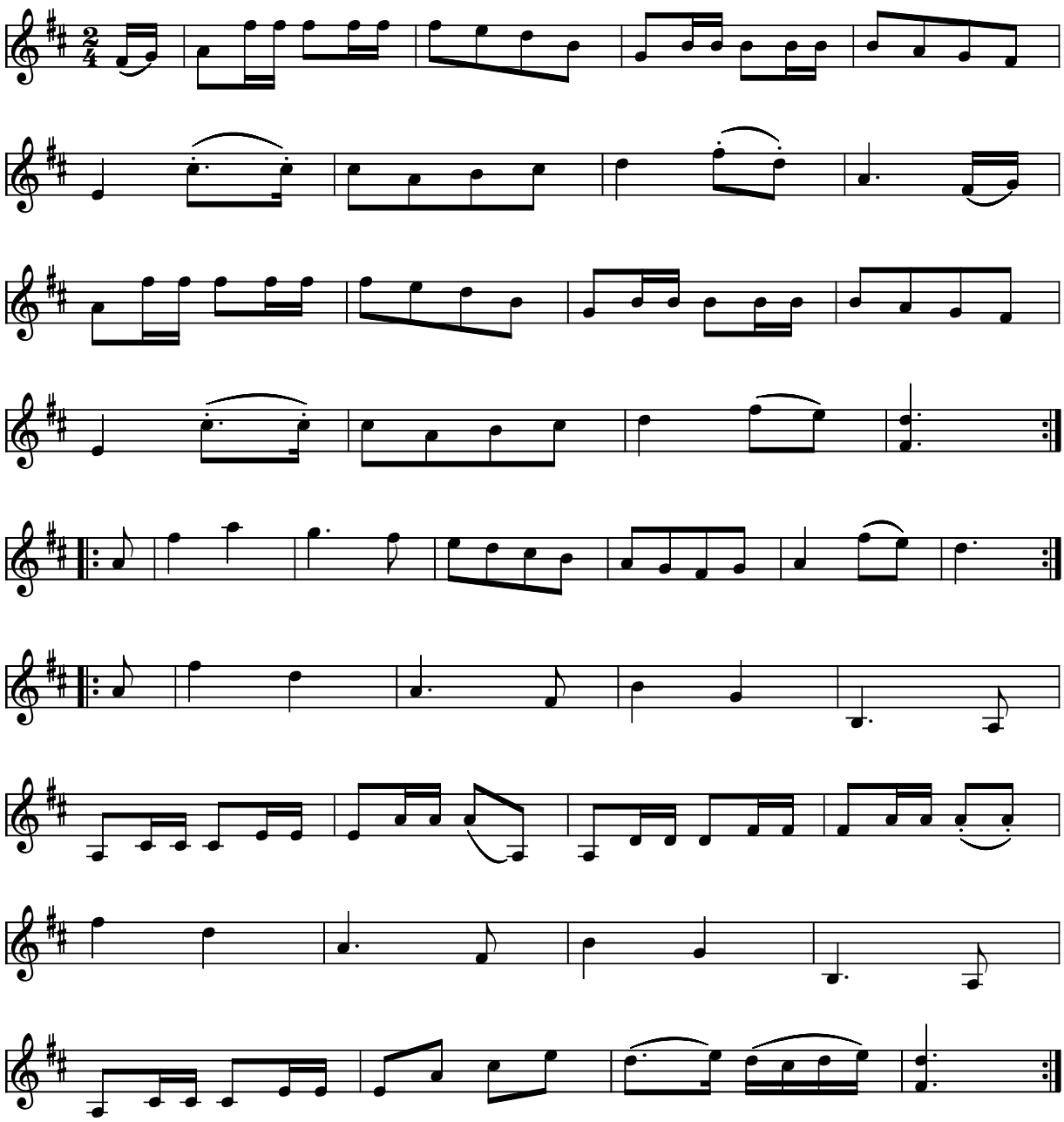

Laske härads brudmarsch e. Ivar Hallberg, Tråvad (S)

Noteret af Tore Brissman

Kilde: Låtsamlingen "Bland Spelmän i Västergötland"
Node fra Folkets Hus Spillefolk: www.folketshus.dk (Filnavn: mg-laske, node og tekst sidst revideret 10/2-2004)

Skänklåt e. Lasses Hans Eriksson

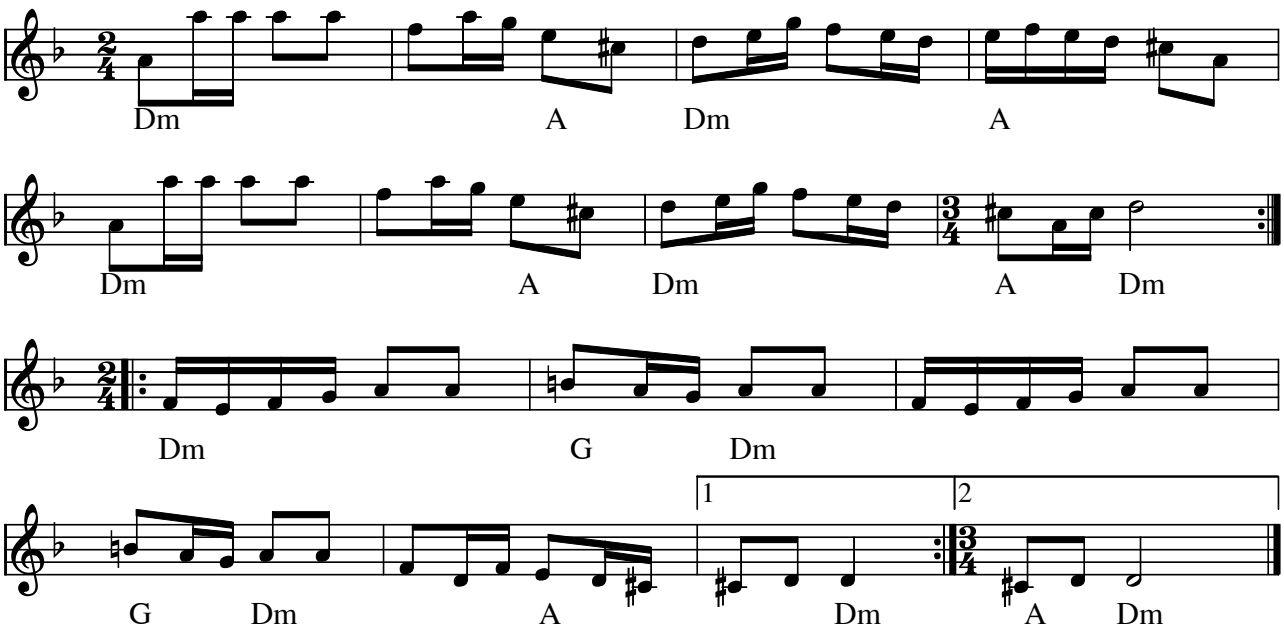

Skänklåt efter Lasses Hans Eriksson (S) Östbjörka i Rättvik.

Lasses Hans Eriksson (1873-1955) var søn af Furuboms Jerk fra Västanå i Boda. Lasses Hans var spillemand og havde desuden et rigt repertoire af viser og visepolskaer. Gennem mange års kontakt har Påhl Olle lært sig største delen af hans repertoire.

Indspillet på:

- LP: Rombo Spelmän "O Dôssô Rättvikslåtar" (1975) YTF 50340

Kilde: Noteret af ksu
Node fra Folkets Hus Spillefolk: www.spillefolk.dk (Filnavn: mg-lasses, Lavet 28/7-2007 og sidst revideret 28/7-2007)

Flere Egne: Rättvik, , Österdalarna,

Lejsme Pers brudmarsch

Malungs brudmarsch

e. Kalle Almlöf

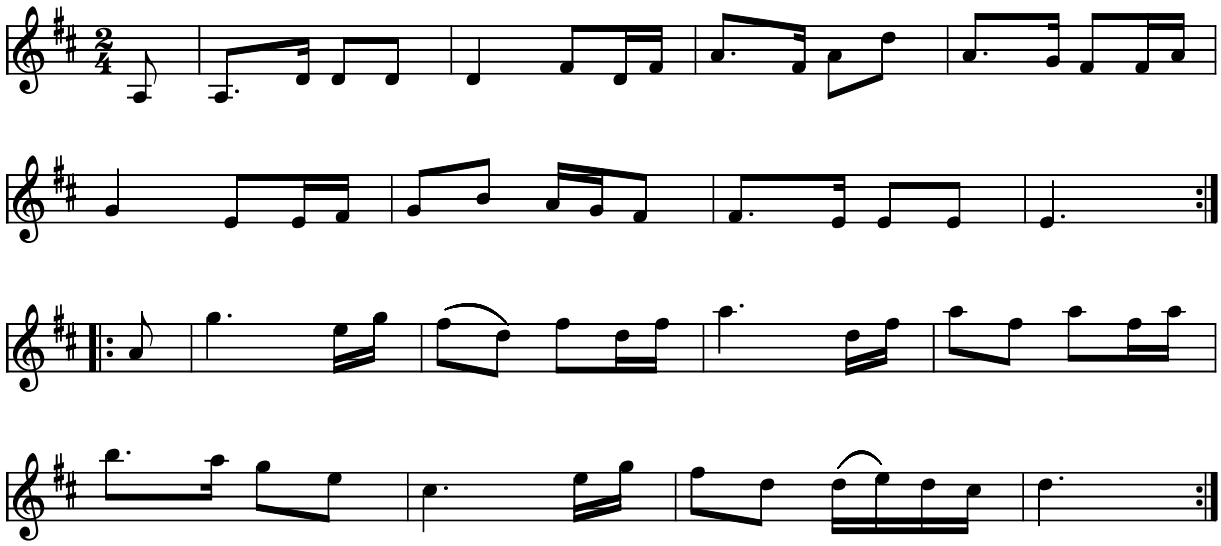

Lejsme Pers brudmarsch Malungs brudmarsch (S)

Kilde: Baseret på nodehæfte fra Kallekursus -90
Node fra Folkets Hus Spillefolk: www.folketshus.dk (Filnavn: mg-lejsmepers, node og tekst sidst revideret 27/4-2004)

Leksands Brudmarsch

Trad. e. Knis Karl

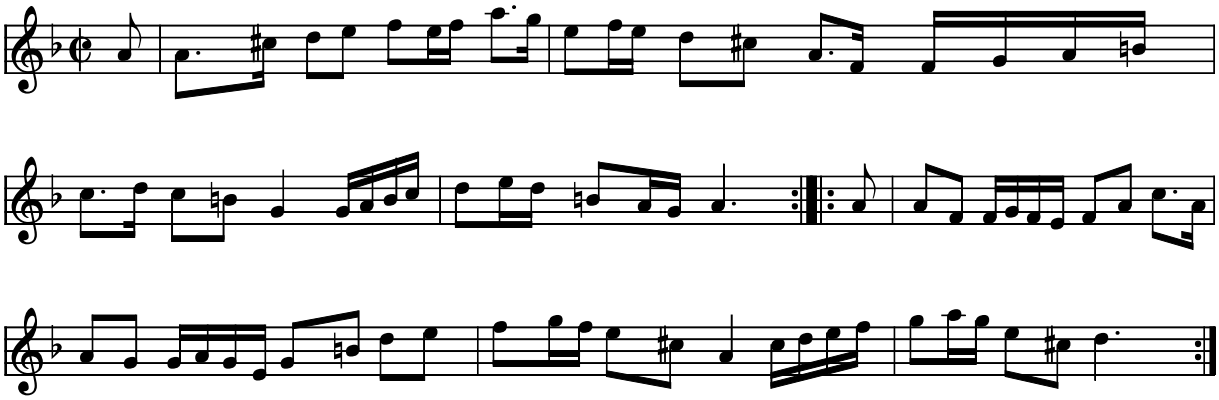

Leksands Brudmarsch e. Knis Karl (S)

Kilde: http://medlem.spray.se/vdalaspelmanslag/
Node fra Folkets Hus Spillefolk: www.folketshus.dk (Filnavn: mg-leksandsbrudm, node og tekst sidst revideret 27/4-2004)

Lindgrens Tivoli

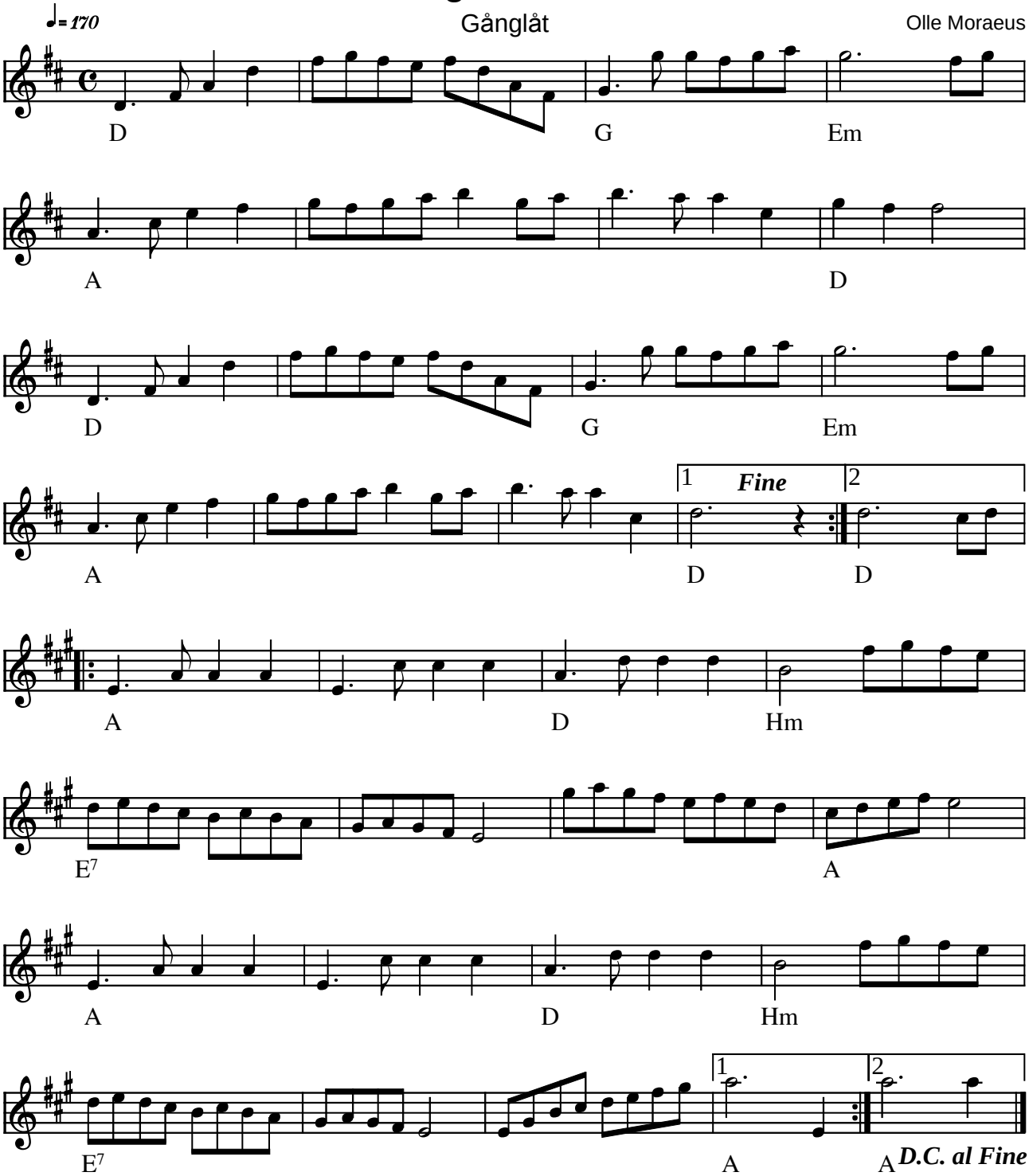

src-02

Lindgrens Tivoli (Gånglåt) af Olle Moraeus (S)

Indspillet på:

- LP: "Orsa Spelmän" MML 002 (1988)

Kilde: Noteret efter pladeindspilning
(Node fra Folkets Hus Spillefolk: www.folketshus.dk)

Lindhs brudmarsch

Eiwor Kjellberg og Kaisa Andersson

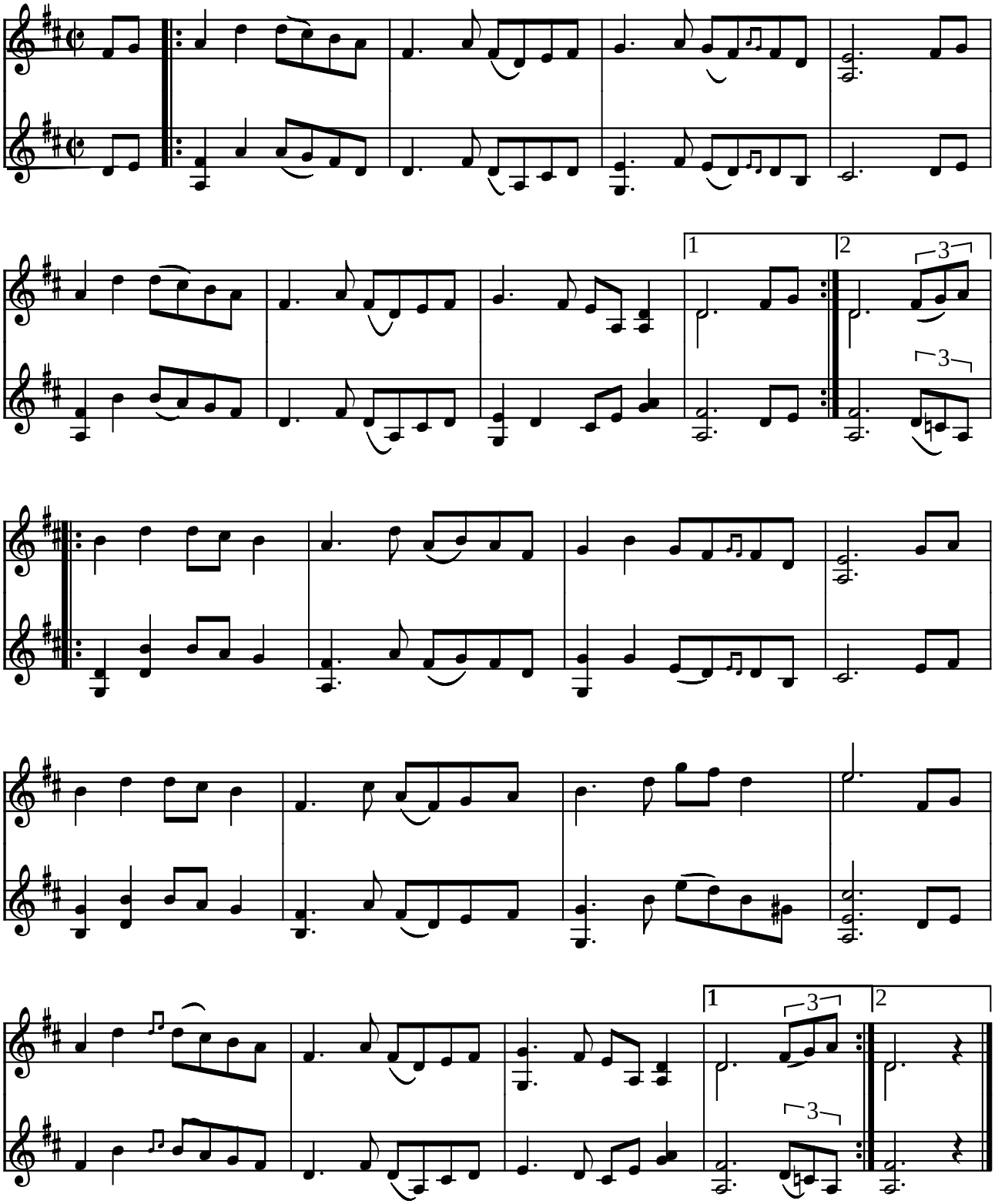

Lindhs brudmarsch af Eiwor Kjellberg og Kaisa Abrahamsson (S) 1987

Tillägnad brudparet Asrid och Fredrik Lindh, Järvsjö
Midsommarafton 1987

(Node fra Folkets Hus Spillefolk: www.folketshus.dk)

Malmlastarens kvinna

(Gånglåt från Gränges)

Juhani Hemmilä

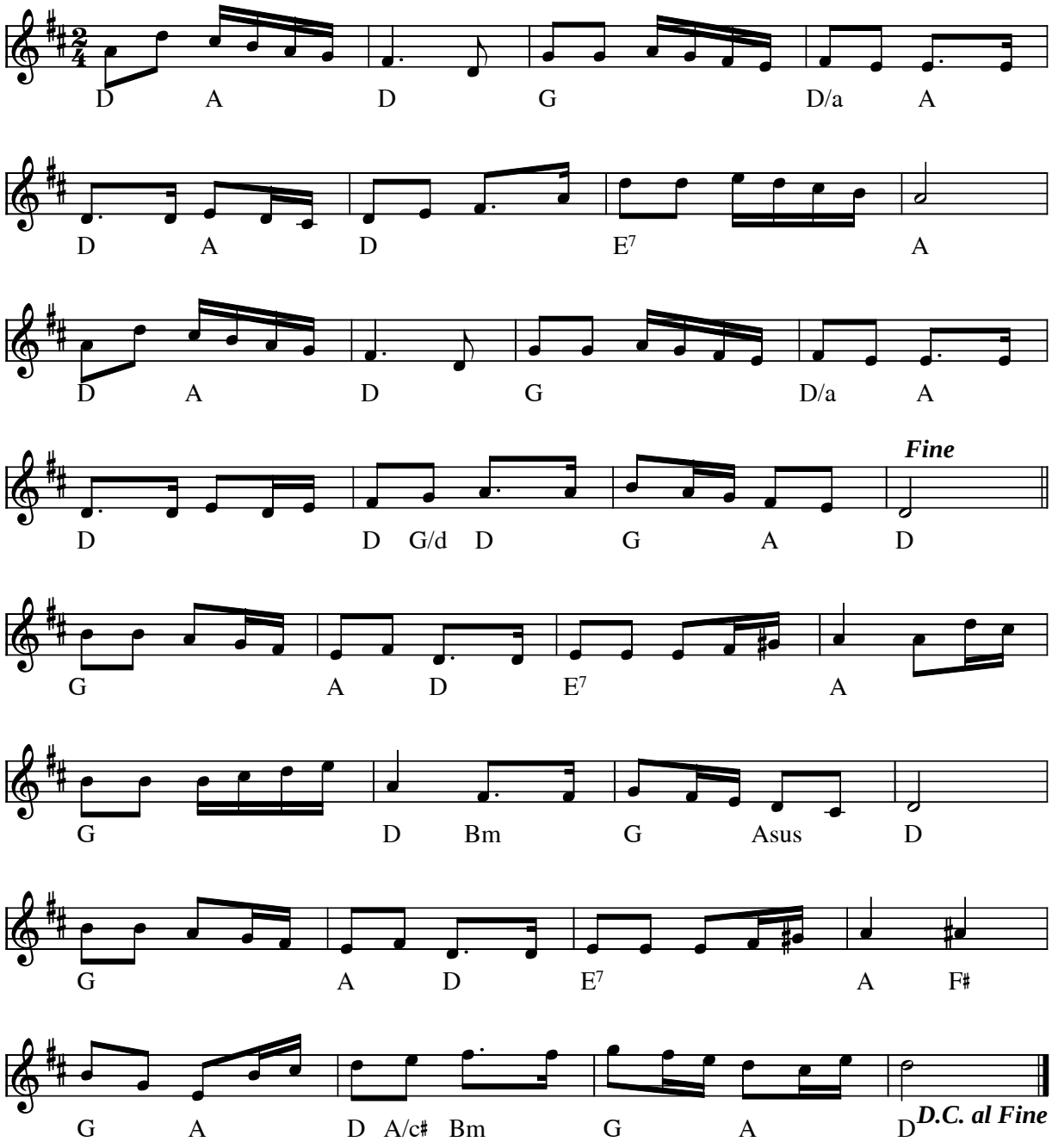

Malmlastarens Kvinna Gånglåt från Gränges af Juhani Hemmilä (S)

Indspillet på:

- CD: Tilja AMCD734 (1996)

Kilde: Node fra komponist
Node fra Folkets Hus Spillefolk: www.folketshus.dk (Filnavn: mg-malmlast, node og tekst sidst revideret 5/5-2003)

March fra Napoleonstiden

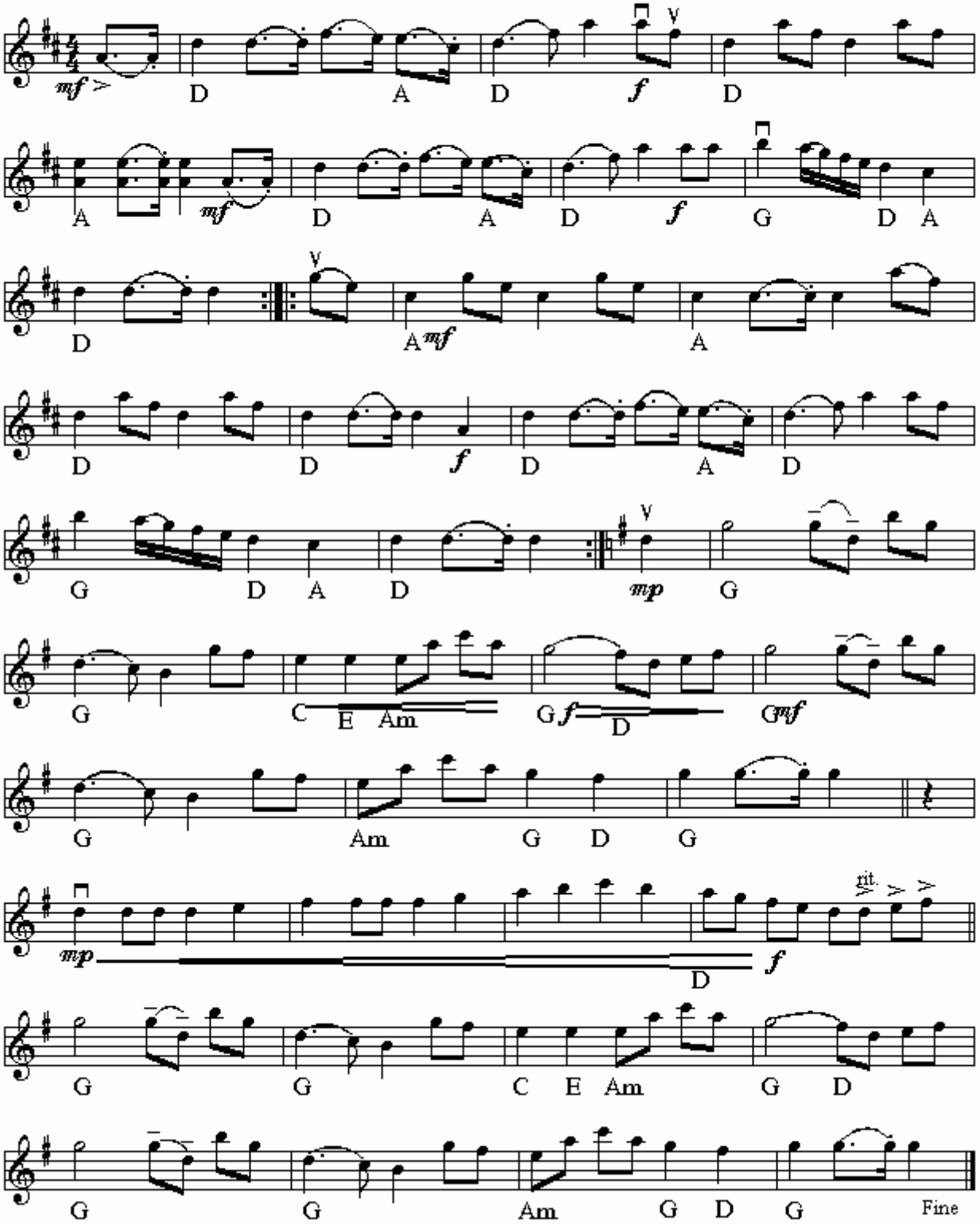

March fra Napoleonstiden(DK)
Nr 658 i "358"-samlingen

Node fra Folkets Hus Spillefolk: www.folketshus.dk (Filnavn: mg-marchfranapoleonstiden, node sidst revideret 1/1 - 2015)

March fra Fredericia

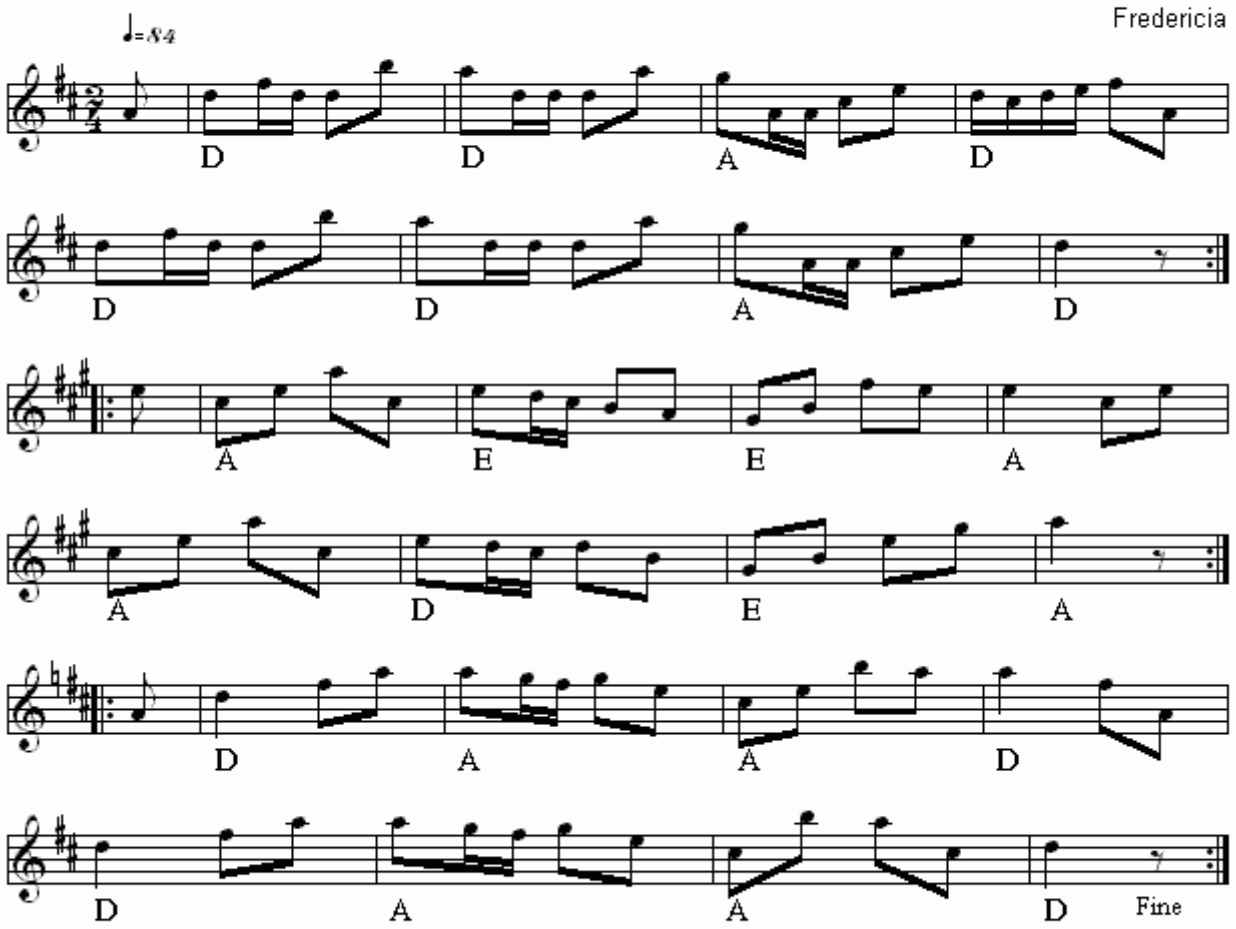

March fra Fredericia(DK)
Nr 652 i "358"-samlingen

Node fra Folkets Hus Spillefolk: www.folketshus.dk (Filnavn: mg-marchfredericia, node sidst revideret 24/12 - 2014)

March fra Fyn I

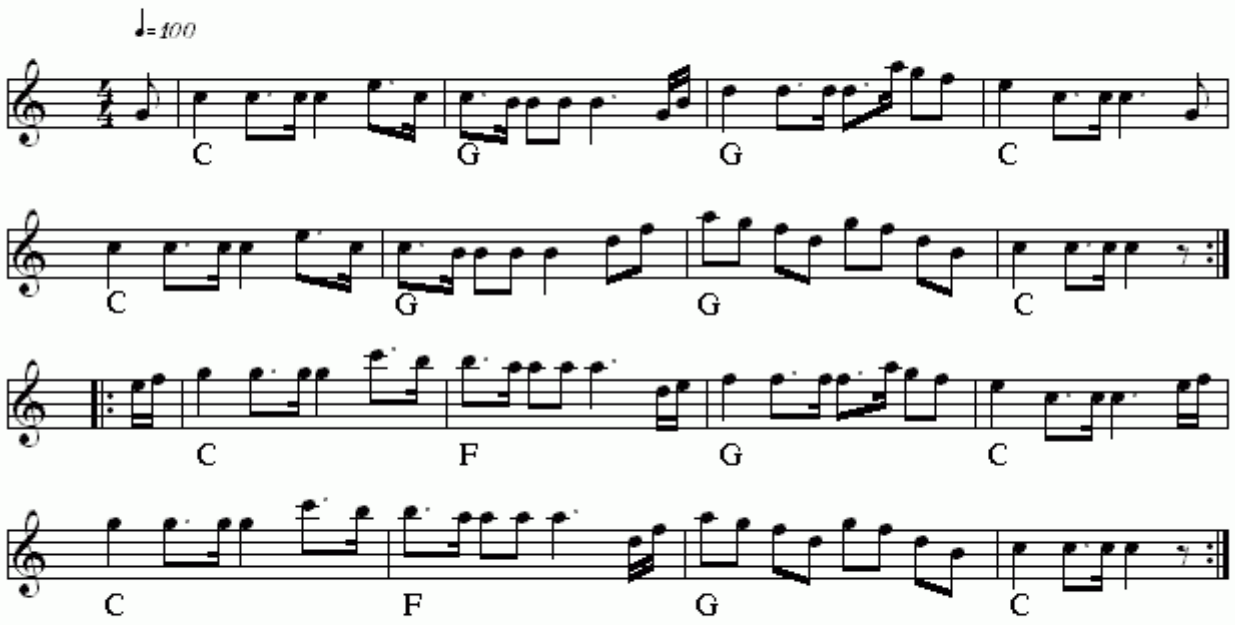

March fra Fyn I(DK)
Nr 350 i "358"-samlingen

Node fra Folkets Hus Spillefolk: www.folketshus.dk (Filnavn: mg-marchfyni, node sidst revideret 26/11 - 2014)

March fra Fyn II

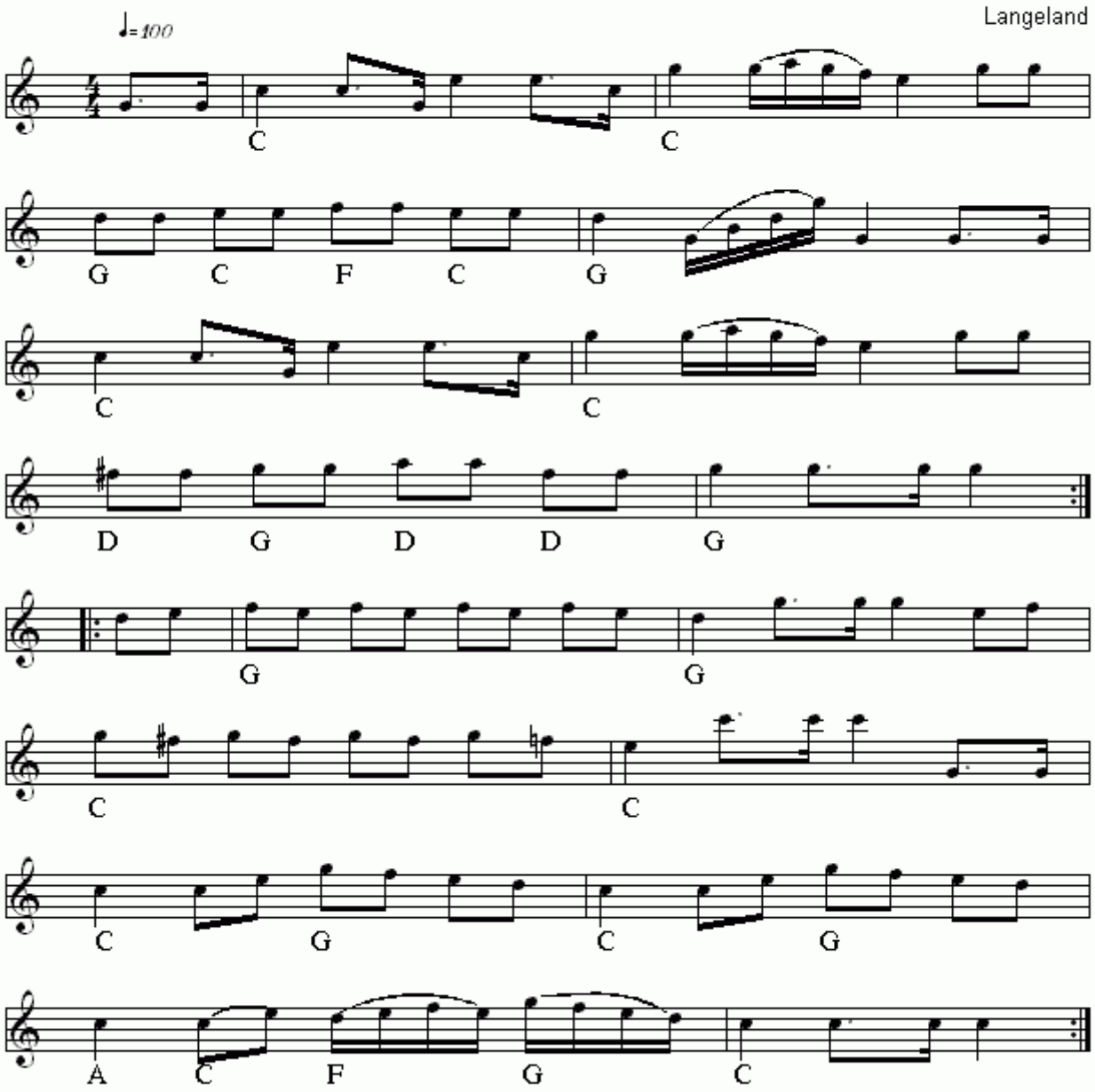

March fra Fyn II(DK)
Nr 351 i "358"-samlingen

Node fra Folkets Hus Spillefolk: www.folketshus.dk (Filnavn: mg-marchfynii, node sidst revideret 26/11 - 2014)

March I fra Salling

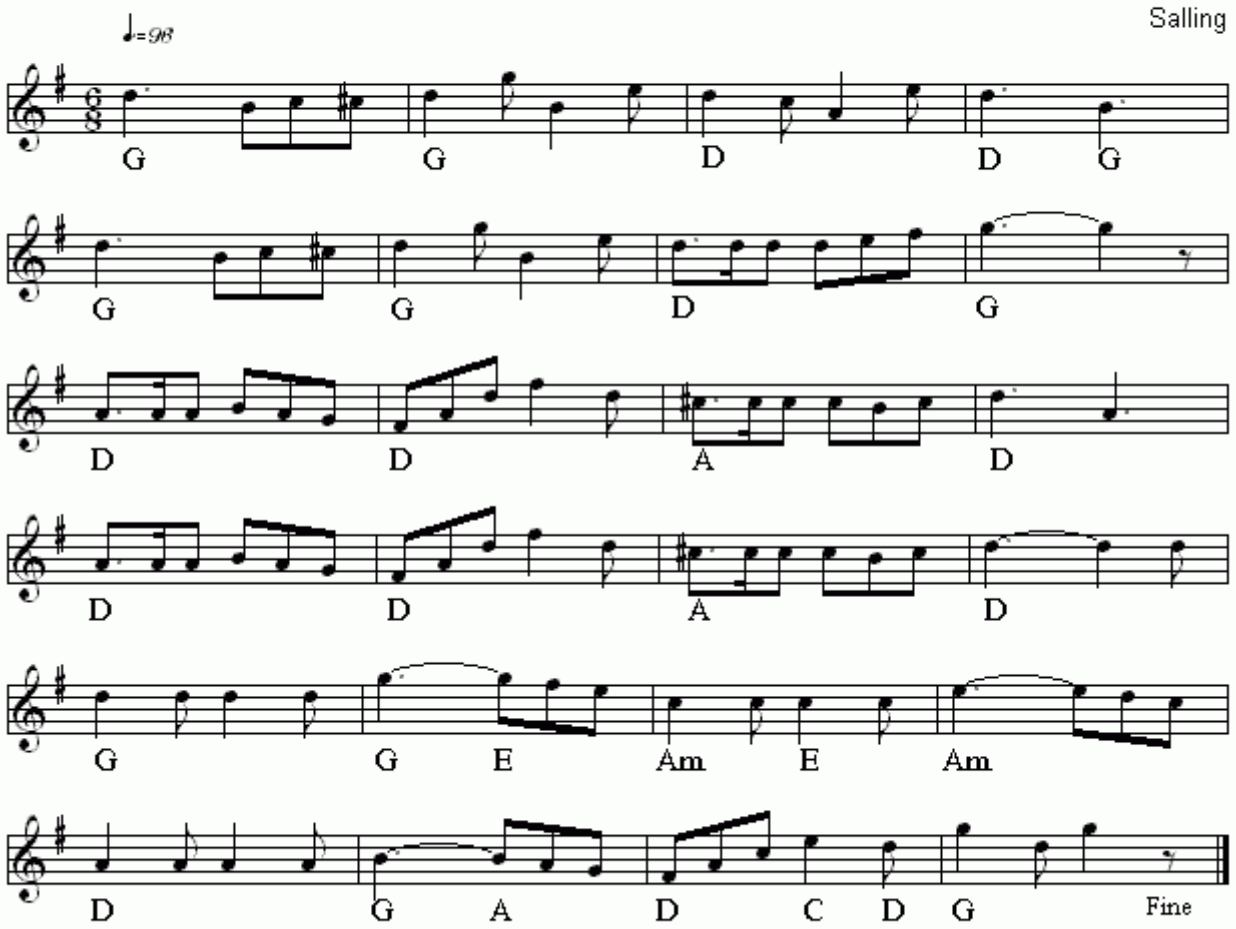

March I fra Salling(DK)
Nr 656 i "358"-samlingen

Node fra Folkets Hus Spillefolk: www.folketshus.dk (Filnavn: mg-marchi, node sidst revideret 21/12 - 2014)

March II fra Salling

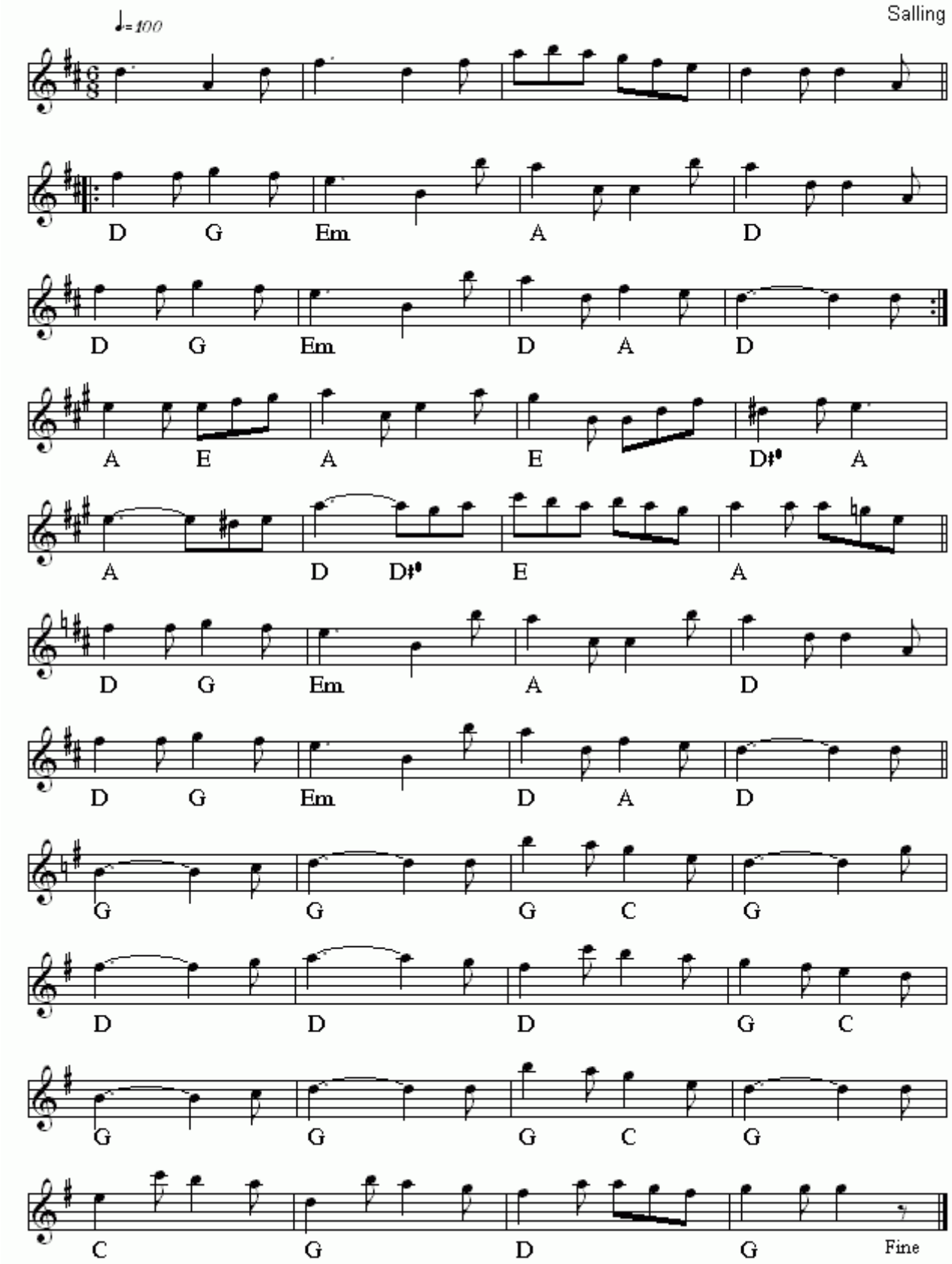

March II fra Salling(DK)
Nr 657 i "358"-samlingen

Node fra Folkets Hus Spillefolk: www.folketshus.dk (Filnavn: mg-marchii, node sidst revideret 3/12 - 2014)

March med Vals

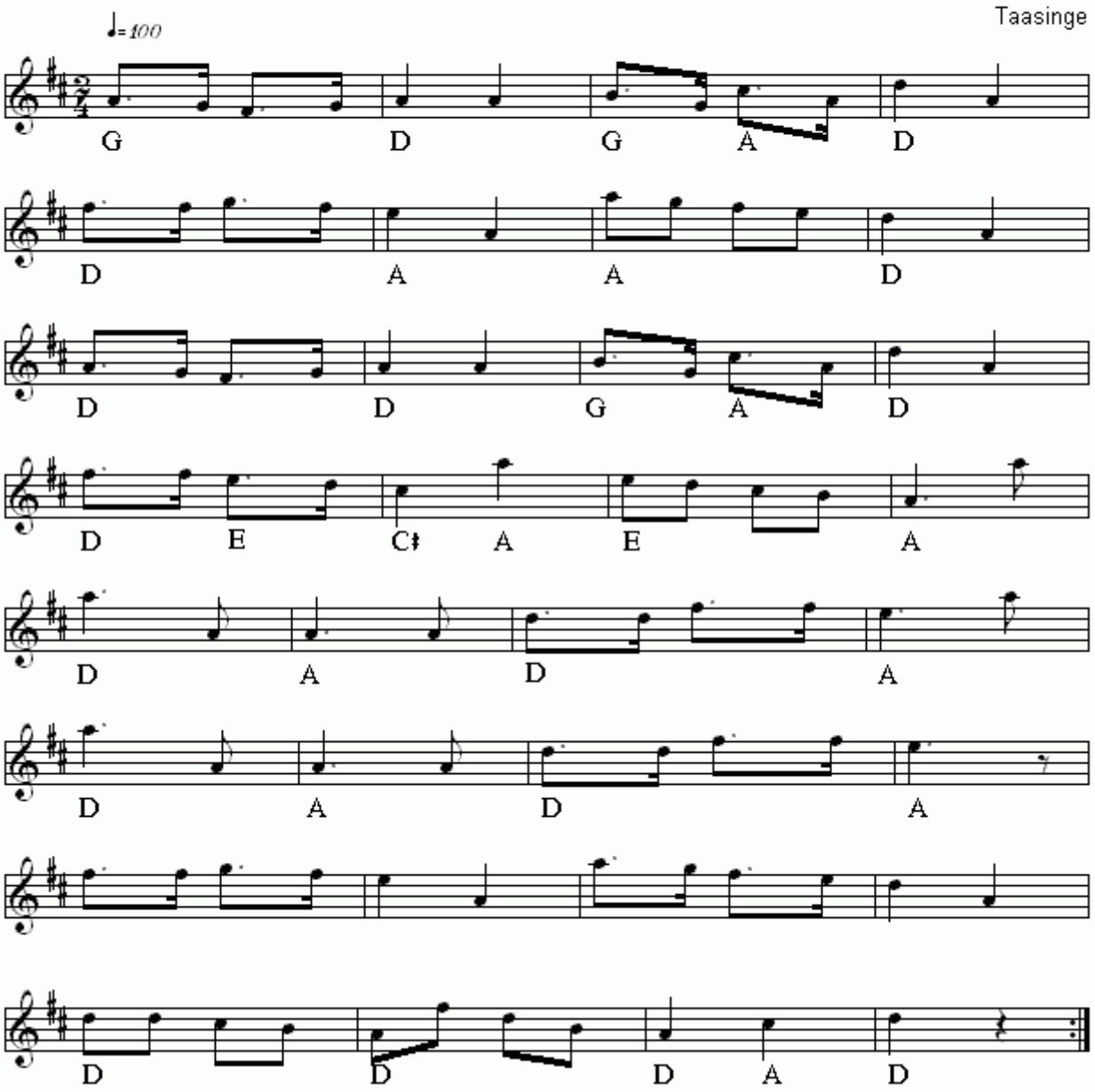

March med Vals(DK)
Nr 659 i "358"-samlingen

Node fra Folkets Hus Spillefolk: www.folketshus.dk (Filnavn: mg-marchmedvals, node sidst revideret 20/1 - 2015)

March fra Rends

Sønderjylland

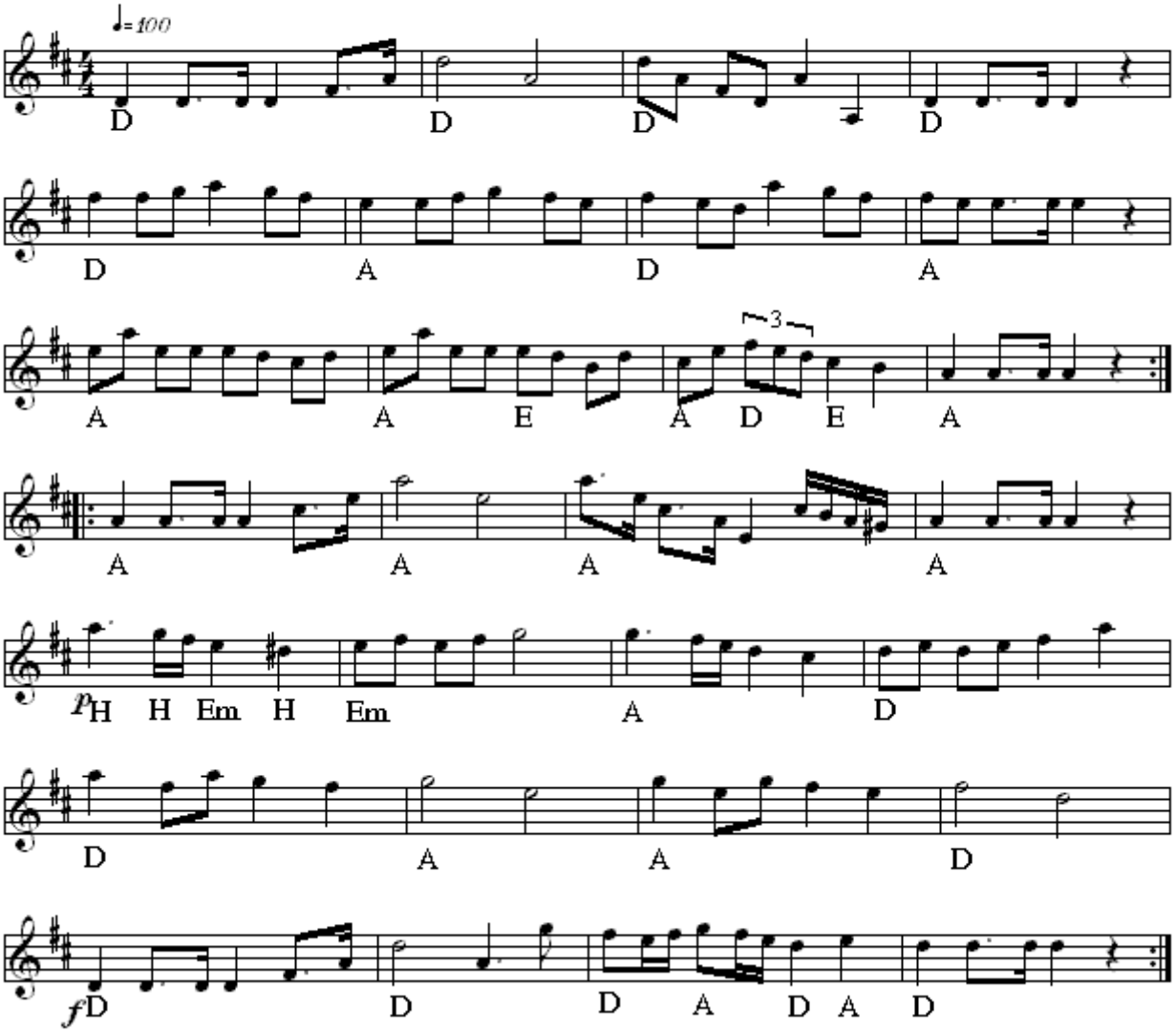

March fra Rends(DK)
Nr 348 i "358"-samlingen

Node fra Folkets Hus Spillefolk: www.folketshus.dk (Filnavn: mg-marchszznderjylland, node sidst revideret 26/11 - 2014)

March fra Vestegnen I

Janderup. 1856

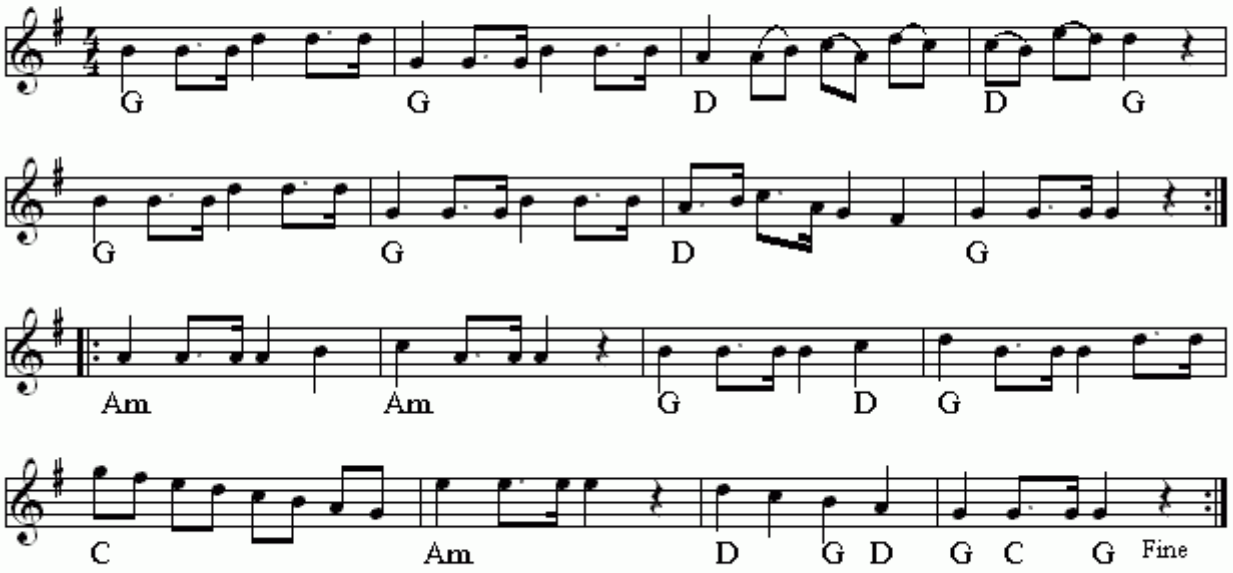

March fra Vestegnen I(DK)
Nr 618 i "358"-samlingen

Node fra Folkets Hus Spillefolk: www.folketshus.dk (Filnavn: mg-marchvesteregnen, node sidst revideret 4/12 - 2014)

March fra Vestegnen II

Janderup. 1856

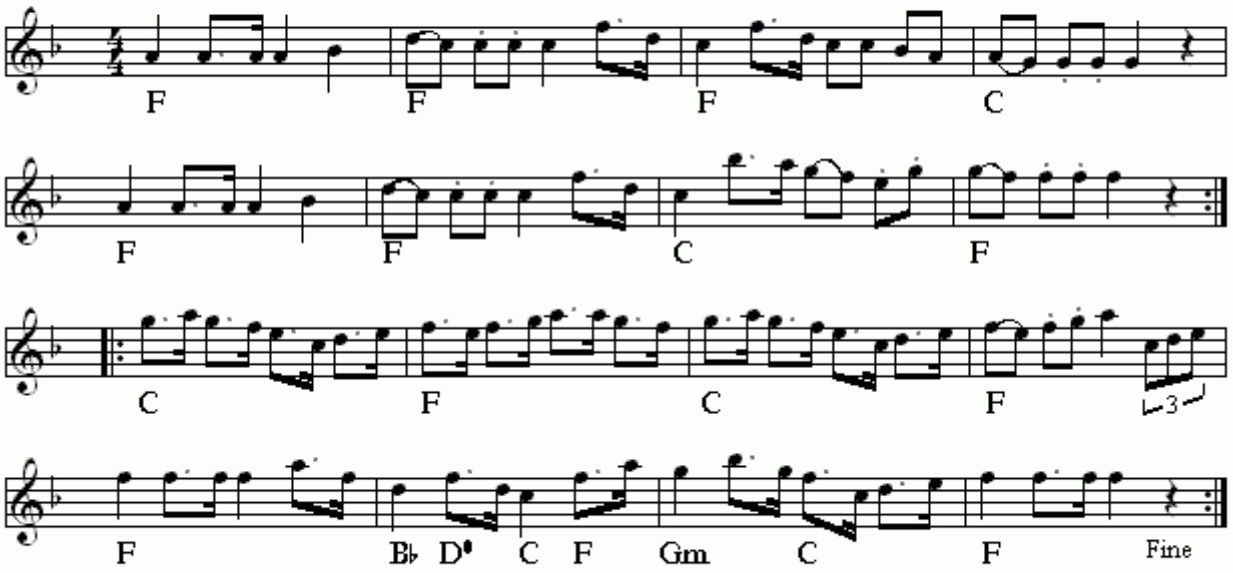

March fra Vestegnen II(DK)
Nr 619 i "358"-samlingen

Node fra Folkets Hus Spillefolk: www.folketshus.dk (Filnavn: mg-marchvesteregnen2, node sidst revideret 16/11 - 2014)

Gånglåt

"Bjällarkon"

e.Mathias Blom
Helsingland

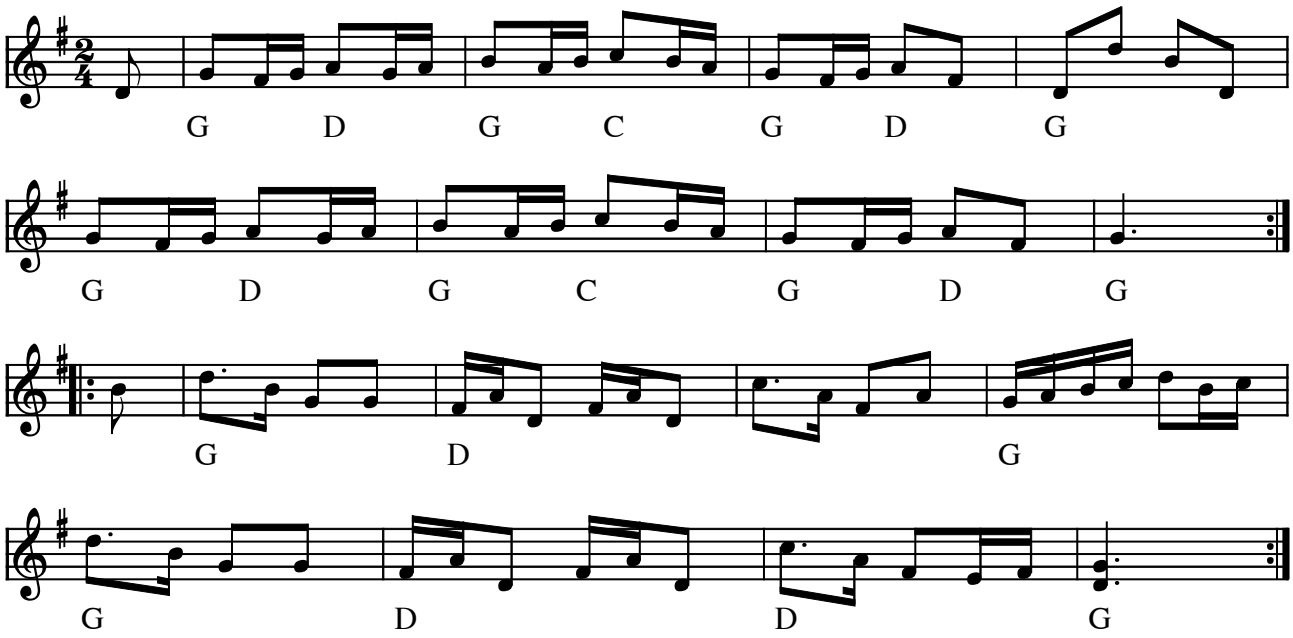

Gånglåt e. Mathias Blom, Helsingland "Bjällarkon" (S)

(Node fra Folkets Hus Spillefolk: www.folketshus.dk)

Mellem fire og fem

Gånglåt

Elin Andreasen 2005

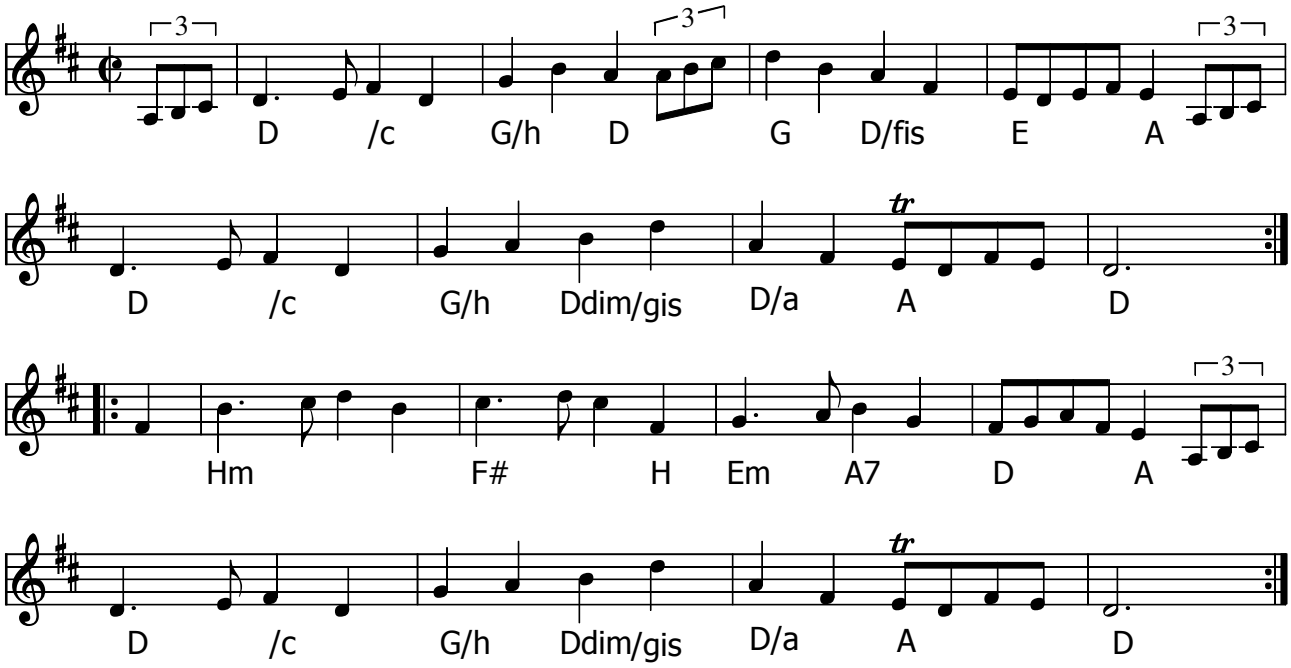

Mellem fire og fem (gånglåt) (DK) af Elin Andreasen (2005)

Denne melodi deltog i konkurrencen om Træfmelodi 2006

Kilde: Node fra komponisten

Node fra Folkets Hus Spillefolk: www.spillefolk.dk (Filnavn: mg-mellem4og5, Lavet 5/2-2006 og sidst revideret 12/5-2014)

Min levnads afton

Gånglåt, visa

e. Pekkos Olof Hansson

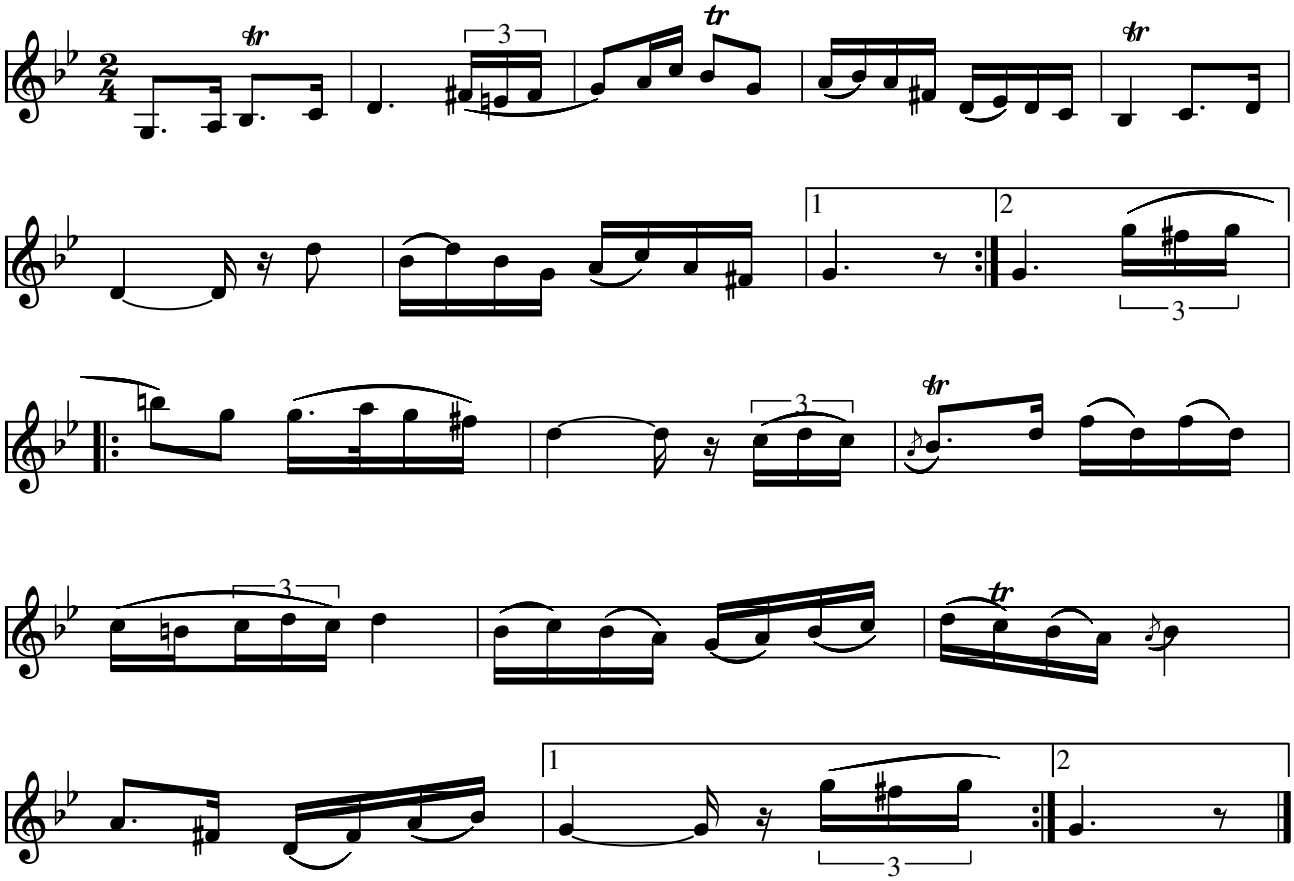

Min levnads afton (gånglåt) e. Pekkos Olof Hansson(S)

Kilde: Låtar fr. Dalarne nr. 342

Node fra Folkets Hus Spillefolk: www.spillefolk.dk (Filnavn: mg-minlevnadsa, Lavet 25/6-2006 og sidst revideret 25/7-2015)

Flere Egne: Dalarna, Österdalarna,

Gånglåt från Mockfjärd

Frisells gånglåt

e.Anders Frisell/Paul Bäckström

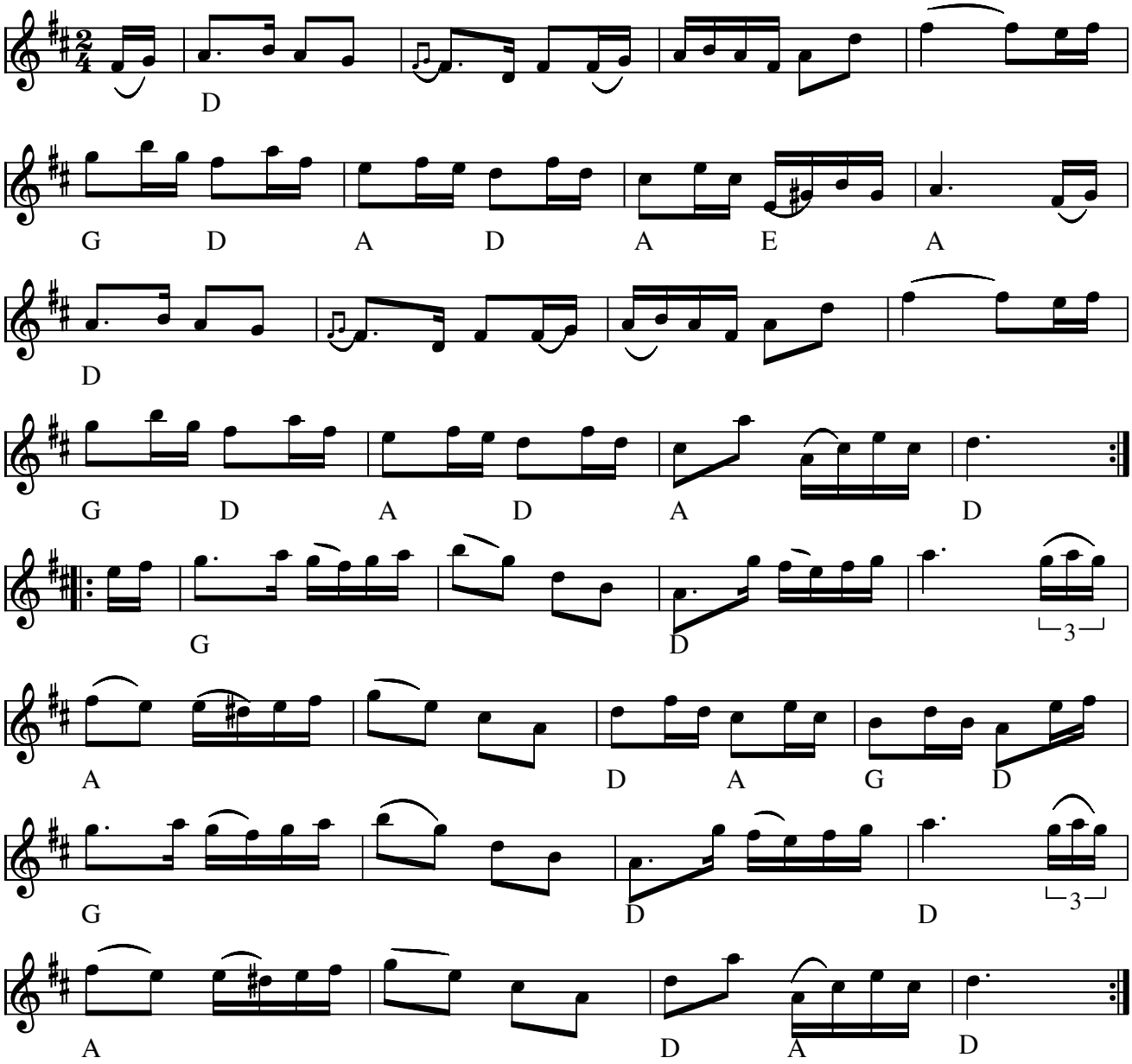

Gånglåt från Mockfjärd "Frisells gånglåt" e. Anders Frisell, Mockfjärd(S)

Node fra Folkets Hus Spillefolk: www.spillefolk.dk (Filnavn: mg-mock, Lavet 25/4-2005 og sidst revideret 15/5-2016)

Flere Egne: Västerdalarna, Dalarna,

Mungalåten

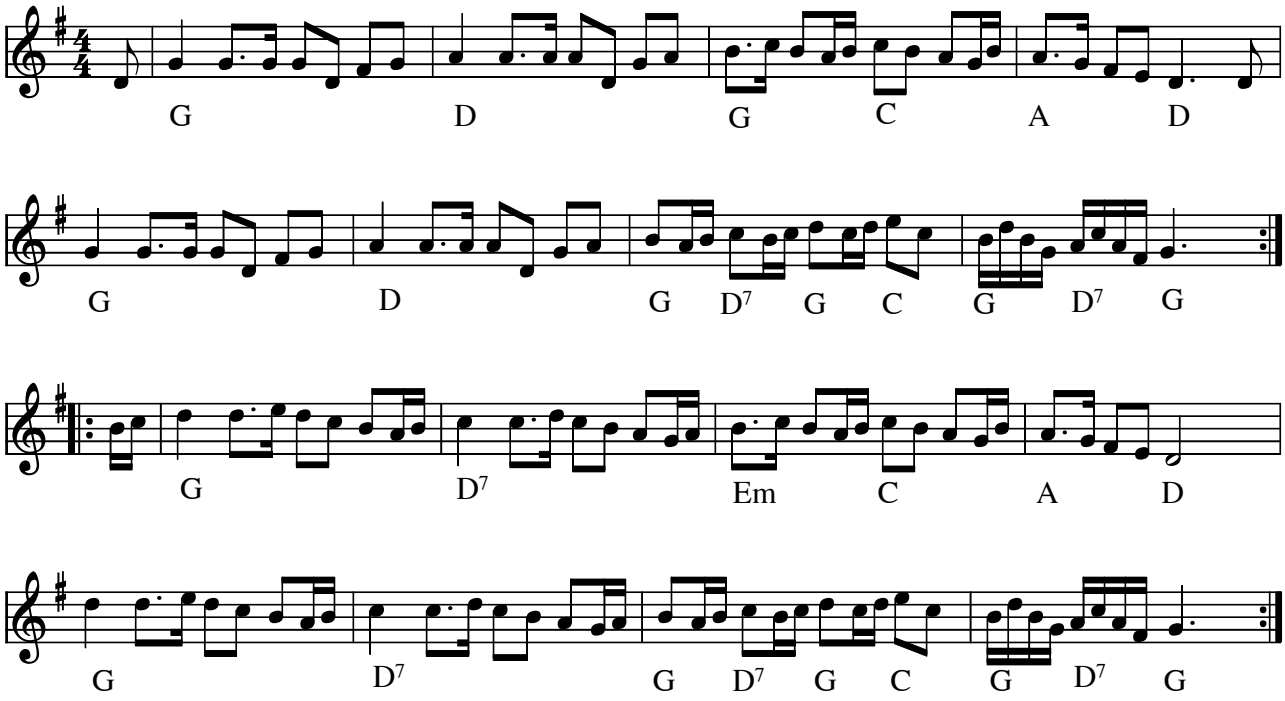

Mungalåten (S) eller **Storstugans marsch**

Melodien nævnes i "Johan Zeffners "en brukspojkes levnadsminnen". Dannemora hembygdsförening": Midsommardagen var relativt lugn vid lagen, enstaka kunde visserligen komma för att få sig en mugg öl, eller prata bort en stund, e.m. ägnades helt åt vagnshusdansen.
Klockan 3 midsommardagen ställde nyckelharpspelmännen upp vid Korsvägen, där stallslaget hade sitt hos stallmäster Tissier. Han svarade för stallslaget i flera år, så hade det också varit med de övriga lagen, mästarna skulle svara, var och en för sitt lag. Så småningom när deltagarna blev flera, började man att tura om. Från stallslaget gick så tåget med ungdomar och barn, med spelmännen i täten, spelande vagnshusmarschen som vi kallade den. Den befanns senare vara känd av andra harpspelare, under namnet "Mungalåten". Bland harpspelarna var Österby-bon Karl Österberg, /Salmakar-Kalle/ mest känd. Han spelade på vagnshuset i 42 år. Andra spelmän som deltog var Venngren, Hellgren och K. Svensk

Indspillet på:

- LP: Forsmark III (OSC-109 1982)
- CD: Peter Puma "Another Way" (2003)

Kilde: Noteret efter Forsmark III's indspilning af src
Node fra Folkets Hus Spillefolk: www.spillefolk.dk (Filnavn: mg-munga, node sidst revideret 8/10-2014)

Egn: Uppland,

Bruremarsj fra Valsøyfjord

Norsk Brudmarsch

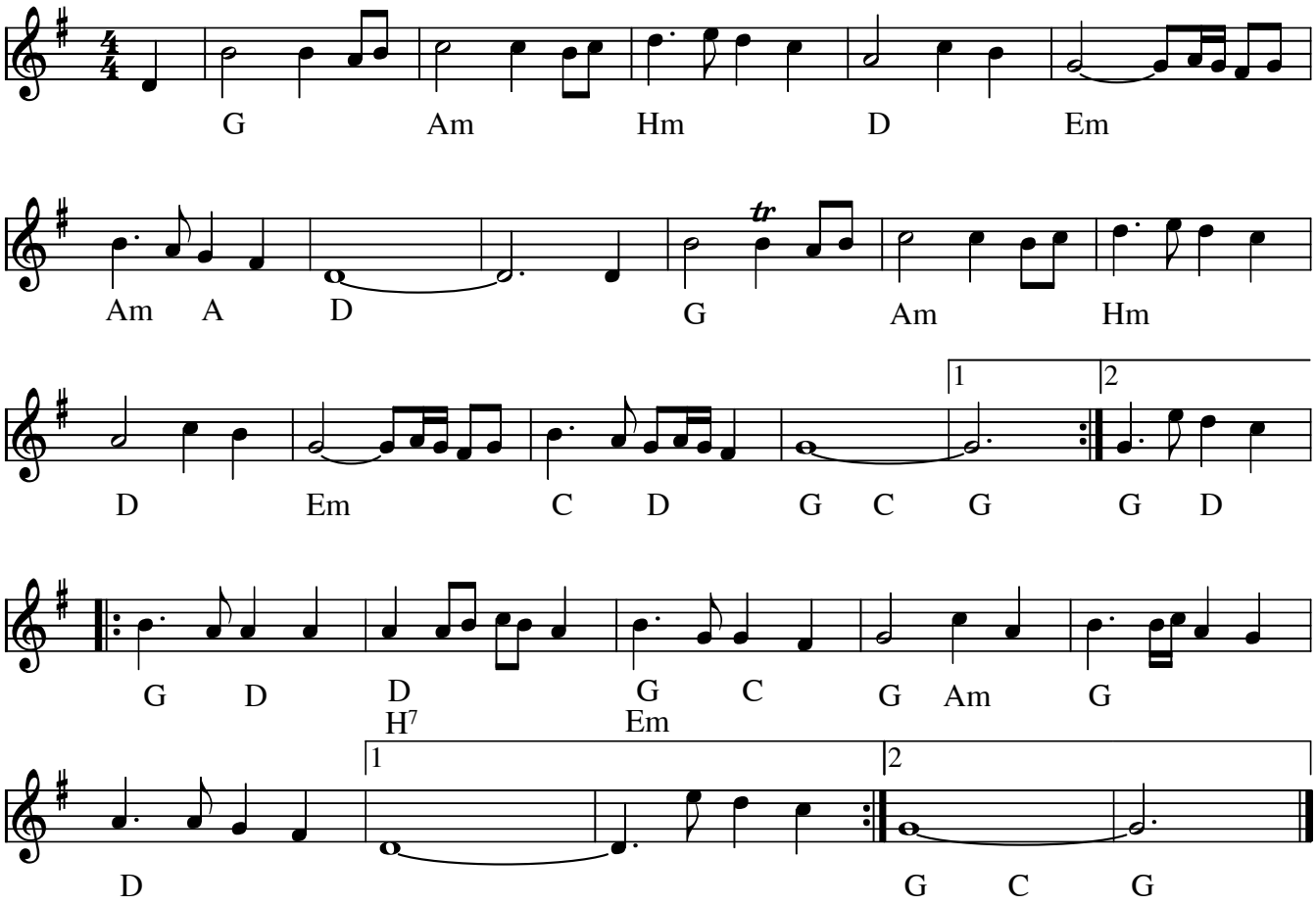

Bruremarsj fra Valsøyfjord (N)

- CD: Erik Ask-Upmark- Himlens polska

Node fra Folkets Hus Spillefolk: www.spillefolk.dk (Filnavn: mg-norskbr, node sidst revideret 17/1-2017)

Marsch nr. 13

efter Rasmus Storms nodebog

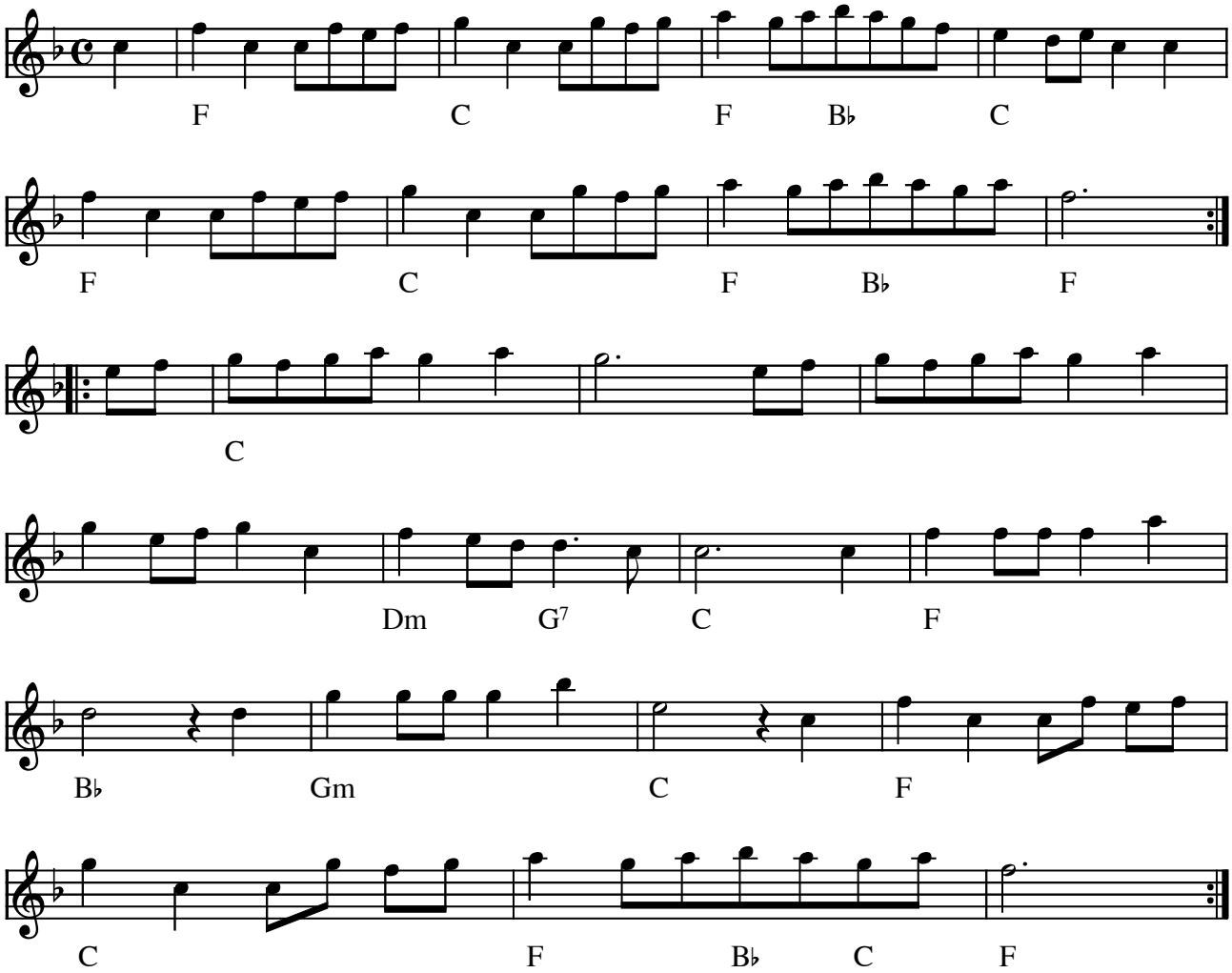

Marsch nr. 13 e. Rasmus Storms nodebog (DK) 1760

Indspillet på:

- LP: Rasmus Storm (OLGA 1983)

(Node fra Folkets Hus Spillefolk: www.folketshus.dk)

Brudmarsch till Olle och Birgitta

av Leif Göras fra Orsa Spelmän

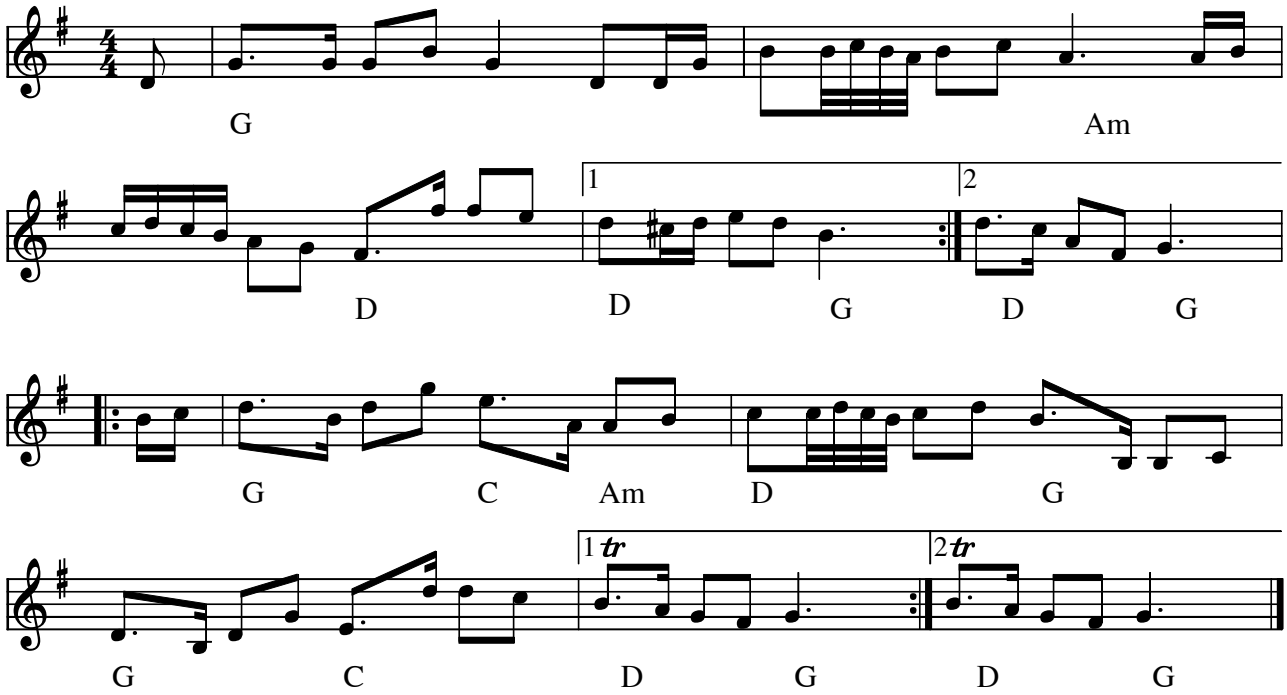

Brudmarsch till Olle och Birgitta (S) av Leif Göras

- CD: Orsa Spelmän – Ödra (1998)

Node fra Folkets Hus Spillefolk: www.spillefolk.dk (Filnavn: mg-olle, node sidst revideret 23/4-2015)

Parade-March

Bornholm.

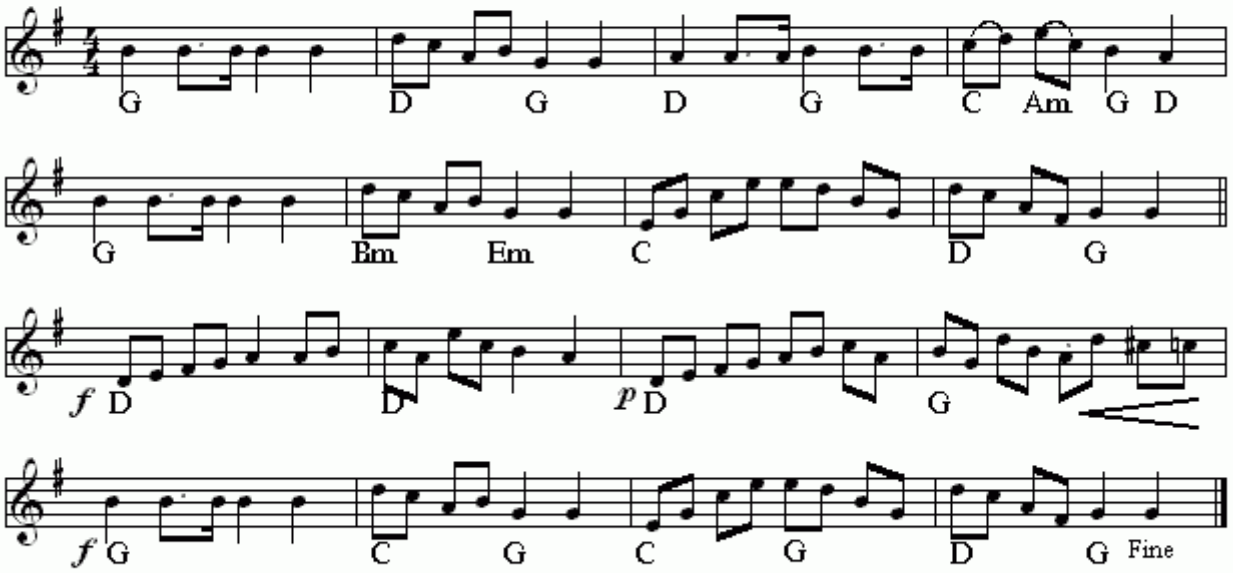

Parade-March(DK)
Nr 653 i "358"-samlingen

Node fra Folkets Hus Spillefolk: www.folketshus.dk (Filnavn: mg-parademarch, node sidst revideret 25/11 - 2014)

Brudmarsch till Per och Anna

Pererik Moraeus

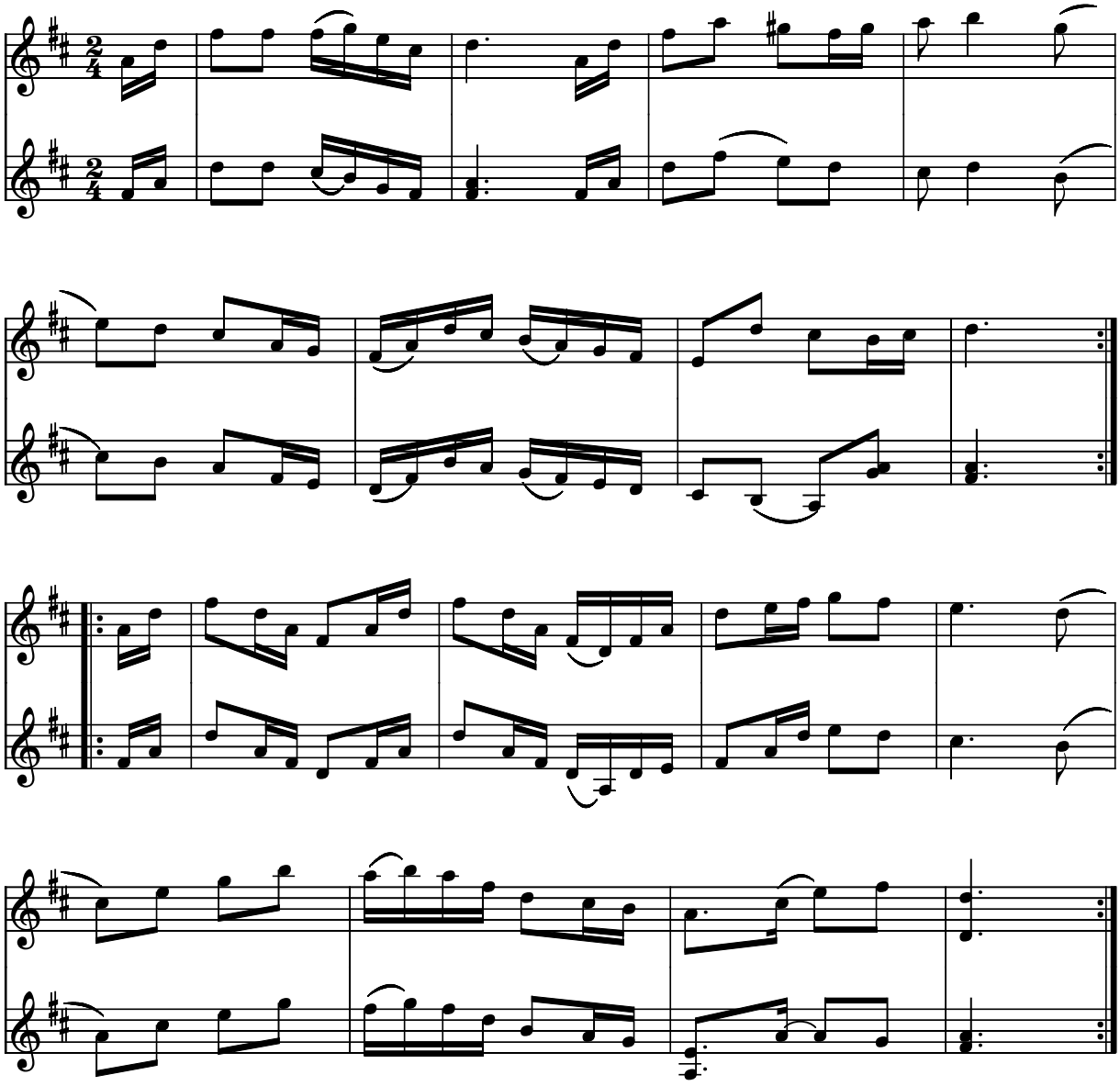

Brudmarsch till Per och Anna af Pererik Moraeus (S)

Stemme af Leif Göras

Indspillet på:

- LP: "Orsa Spelmän" MML 002 (1988)

Kilde: Østjydernes nodesamling 2001
Node fra Folkets Hus Spillefolk: www.folketshus.dk (Filnavn: mg-brudperoan, node og tekst sidst revideret 23/5-2003)

Ridmarsch

Gästrikland, Jernberg låtar nr 38
2.stemme af Lennart Östblom

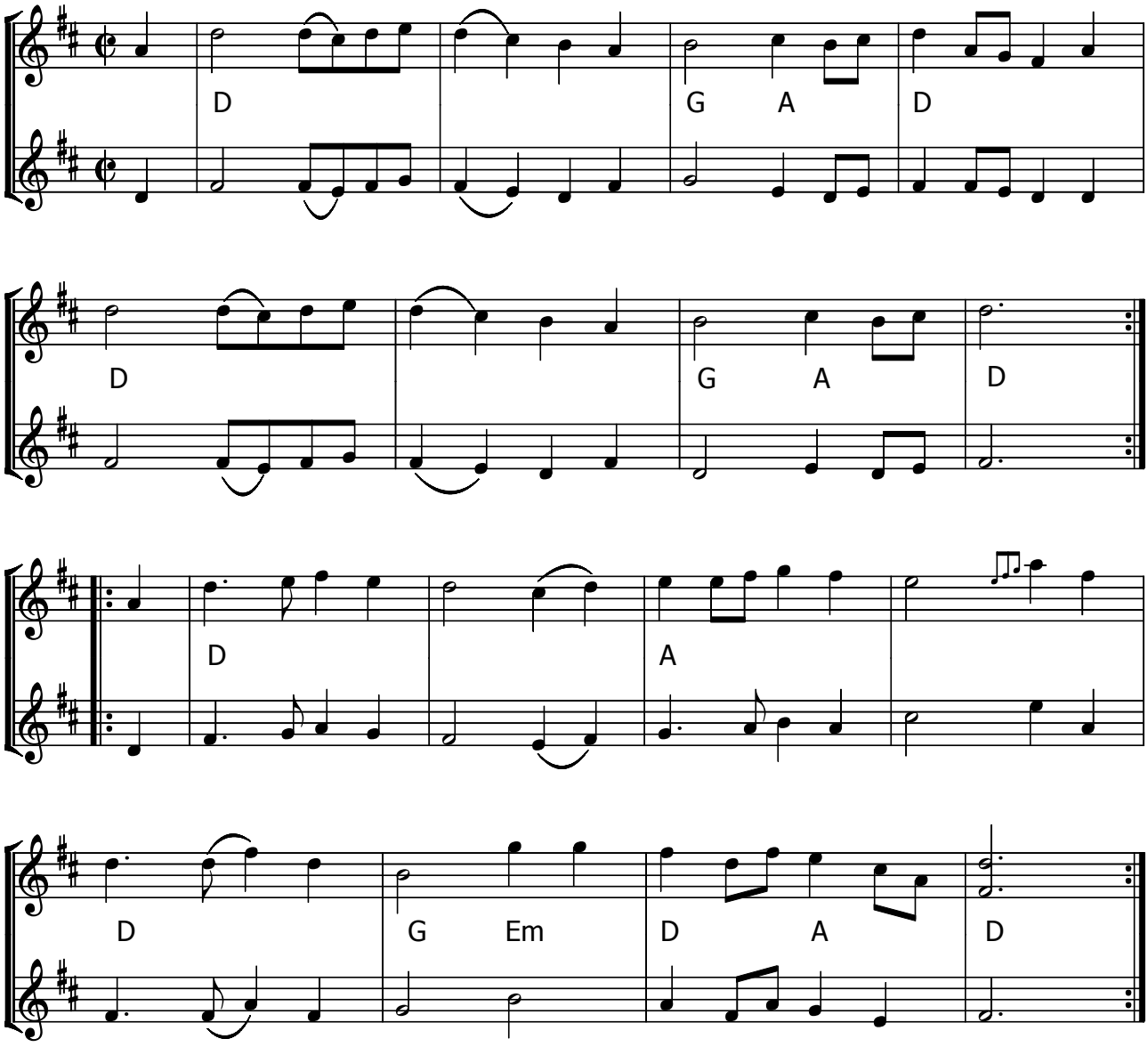

Ridmarsch (S) fra Jernberg låtar nr. 38,

Indmarsch melodien til Roskilde Spillemandsstævne aug.1990.

Node fra Folkets Hus Spillefolk: www.spillefolk.dk (Filnavn: mg-rid, node sidst revideret 28/9-2014)

Roskilde Spillemandsmarch

Svend Erik Pedersen og Svein Nymo

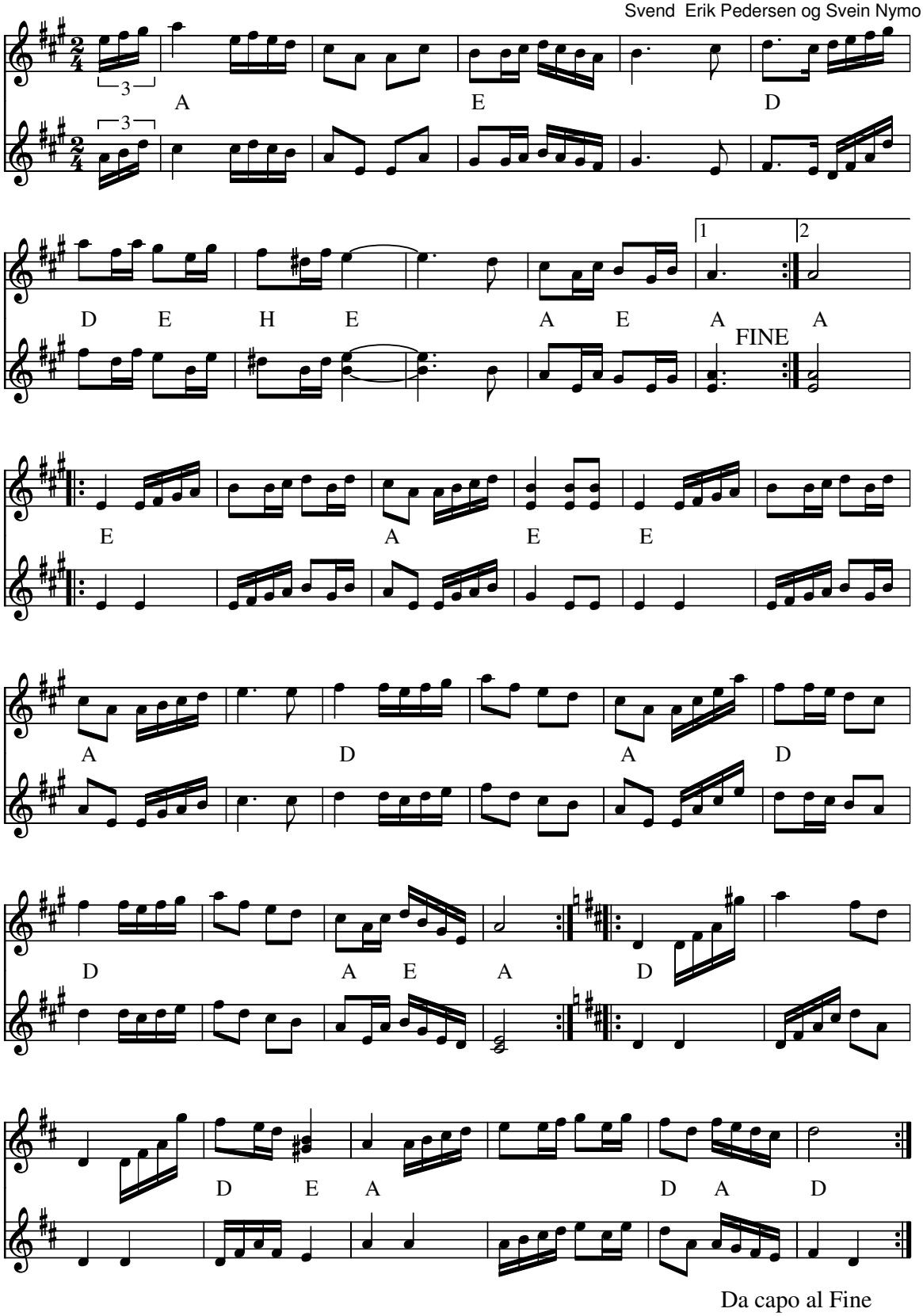

Roskilde Spillemandsmarch (March) (DK)
Årstal: 1976 Komponist: Svend Erik Pedersen og Svein Nymo
Marchen blev skrevet til det første spillemandsstævne i Roskilde 1976 og bliver hvert år spillet i amfiteatret under spillemandsstævnet.

Indspillet på:

- CD: Alle tiders Roskildemusik RX001CD (1995)

Node fra Folkets Hus Spillefolk: www.folketshus.dk (Filnavn: mg-roskilde, node sidst revideret 7/12-2009)
Flere Egne: Roskilde, Sjælland

Rönnåkra Gånglåt

Fingal Nilsson, Valnäs
arr.: Teodor Gustafsson

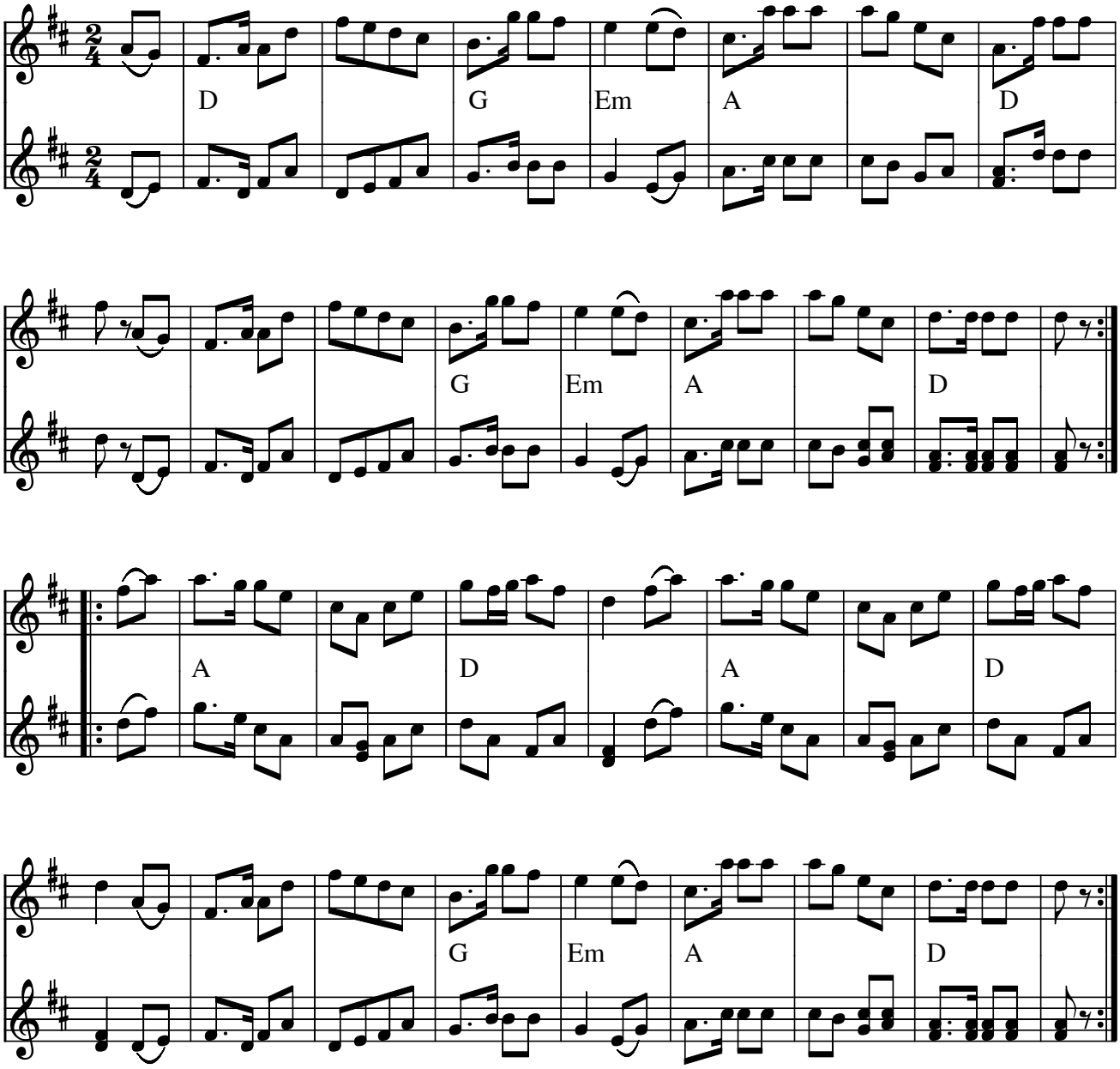

Rönnåkra Gånglåt (S) af Fingal Nilsson, Valnäs

arr.: Teodor Gustafsson

Kilde: Kopi af nodeblad (s. 39)

Node fra Folkets Hus Spillefolk: www.spillefolk.dk (Filnavn: mg-rznnzzzkra, Lavet 28/5-2005 og sidst revideret 18/65-2014)

Rättvikarnas Gånglåt

Dalarna

e. Anders Sparf

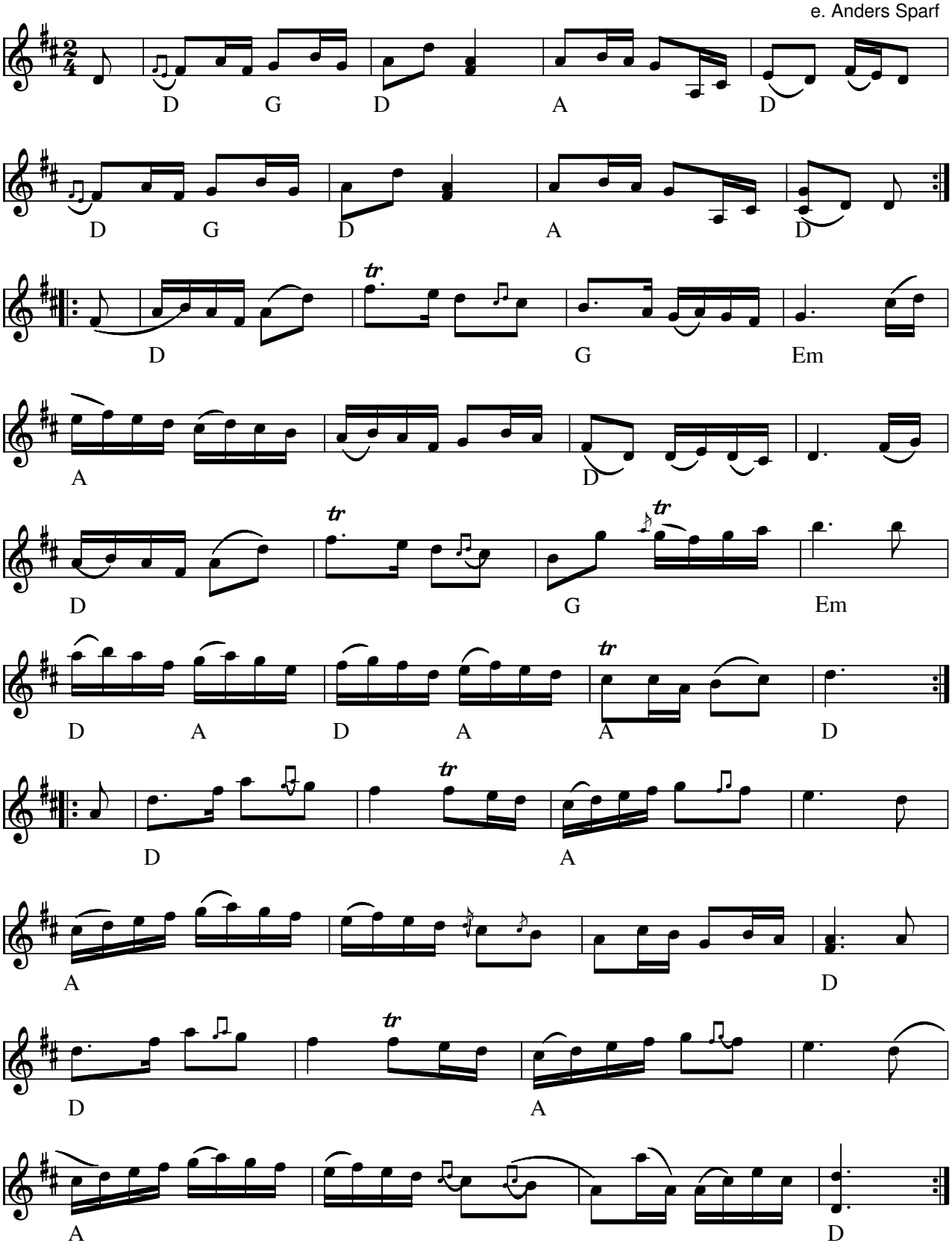

Rättvikarnas Gånglåt e. Anders Sparf(S)

Node fra Folkets Hus Spillefolk: www.spillefolk.dk (Filnavn: mg-rzttvik, Lavet 1/11-2000 og sidst revideret 13/9-2013)

Flere Egne: Rättvik, Dalarna, Österdalarna

Rättviks Brudmarsch

Trad. Rättvik

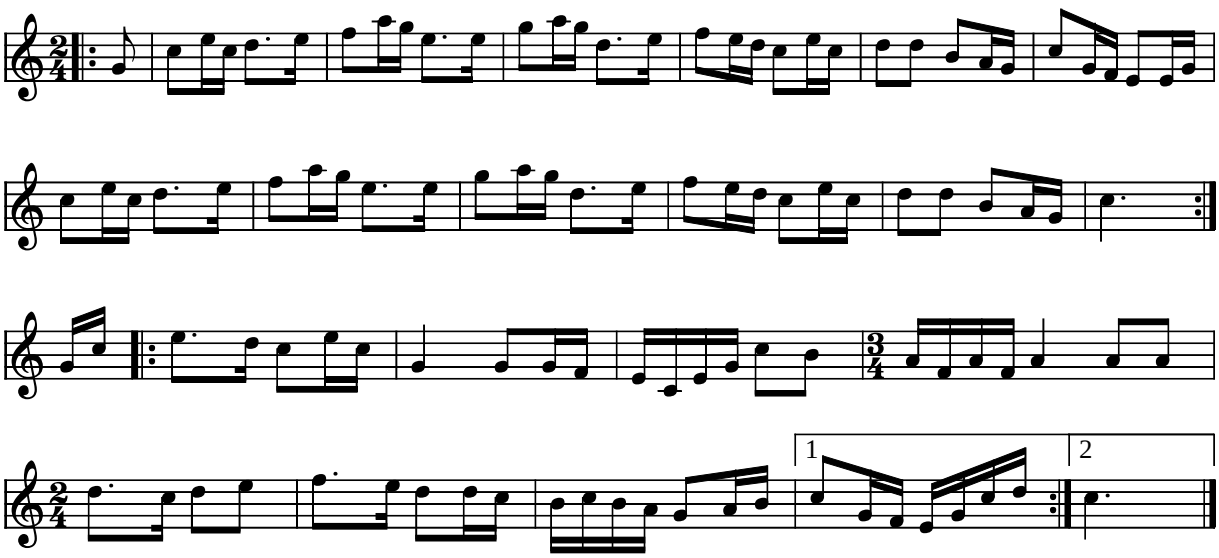

Rättviks Brudmarsch (S)

(Allerførste node er rettet fra et A til et G i overensstemmelse med den indspilning, der findes på V-dala Spelmanslag's hjemmeside)

Kilde: http://medlem.spray.se/vdalaspelmanslag/
Node fra Folkets Hus Spillefolk: www.folketshus.dk (Filnavn: mg-rzttviksbrudm, node og tekst sidst revideret 27/4-2004)

Brudemarsch fra Røros

e. Kazio Kierpaul

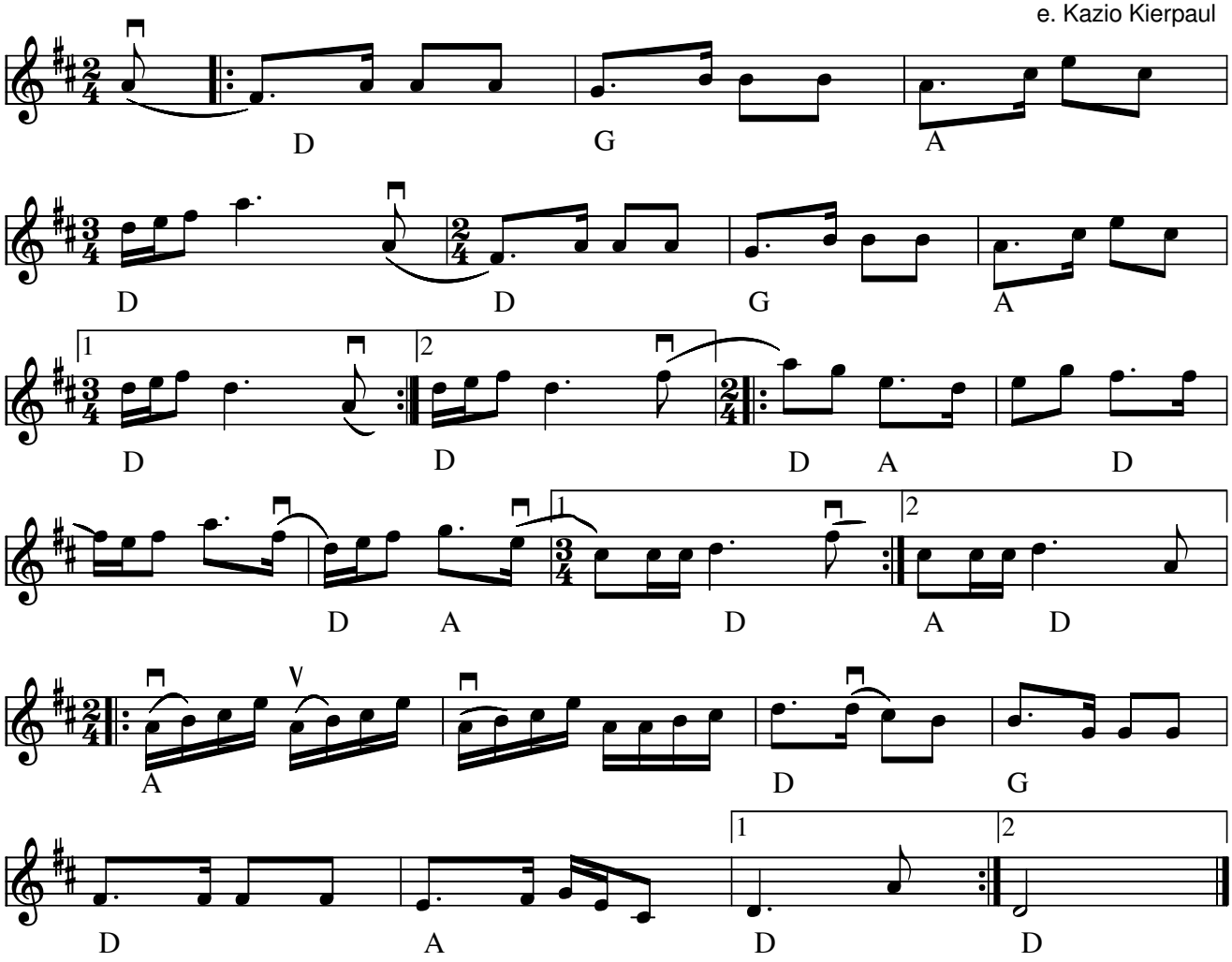

Brudemarsch fra Røros (Brudemarsch) (N)

Kilde: Lært af Kazio på kursus i 1980, noteret af KSU

Node fra Folkets Hus Spillefolk: www.spillefolk.dk (Filnavn: mg-rzzrosbrud, Lavet 25/4-2005 og sidst revideret 25/4-2016)

Egn: Røros,

Sarkofagmarschen

e. Blank Kalle

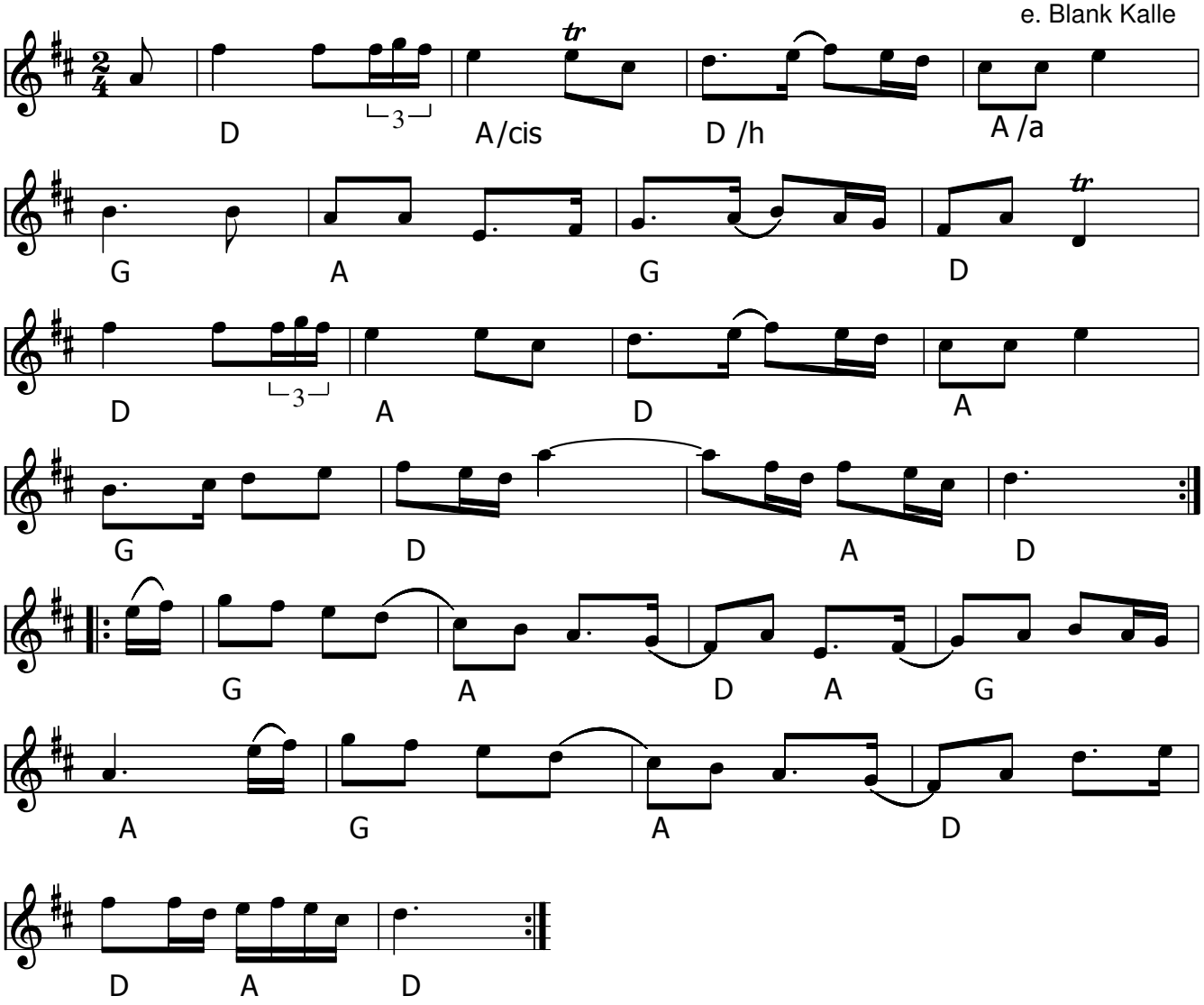

Sarkofagmarschen (S)

- CD: Pers Hans Olsson och Bjørn Ståbi - GIGA GCD-25 (1995)
- CD: Bockfot!!! Pers Hans och Björn Ståbi (2001) med ekstra bonus numre

Fra en anden version e. Börjes Olle berettes:

During the winter of 1856 a heavy coffin of porphyry (a sarcophagus built in memory of King Karl 14 Johan, who died in 1844) was drawn by hand from Älvdalen to Gävle by 178 men.
Folkmusiciens accompanied the procession to keep up the spirits of the “Kings horses”.
The tune shown here is from a simplified version which was played after the Mora fiddler Hins Anders original tune. The Rättvik fiddlers took over from Hins Anders when he was afflicted by frostbite on the 17-day long journey – once they have been promised extra “rations”.

Node fra Folkets Hus Spillefolk: www.spillefolk.dk (Filnavn: mg-sarkofag, node sidst revideret 12/6-2017)

Gånglåt fra Selsø

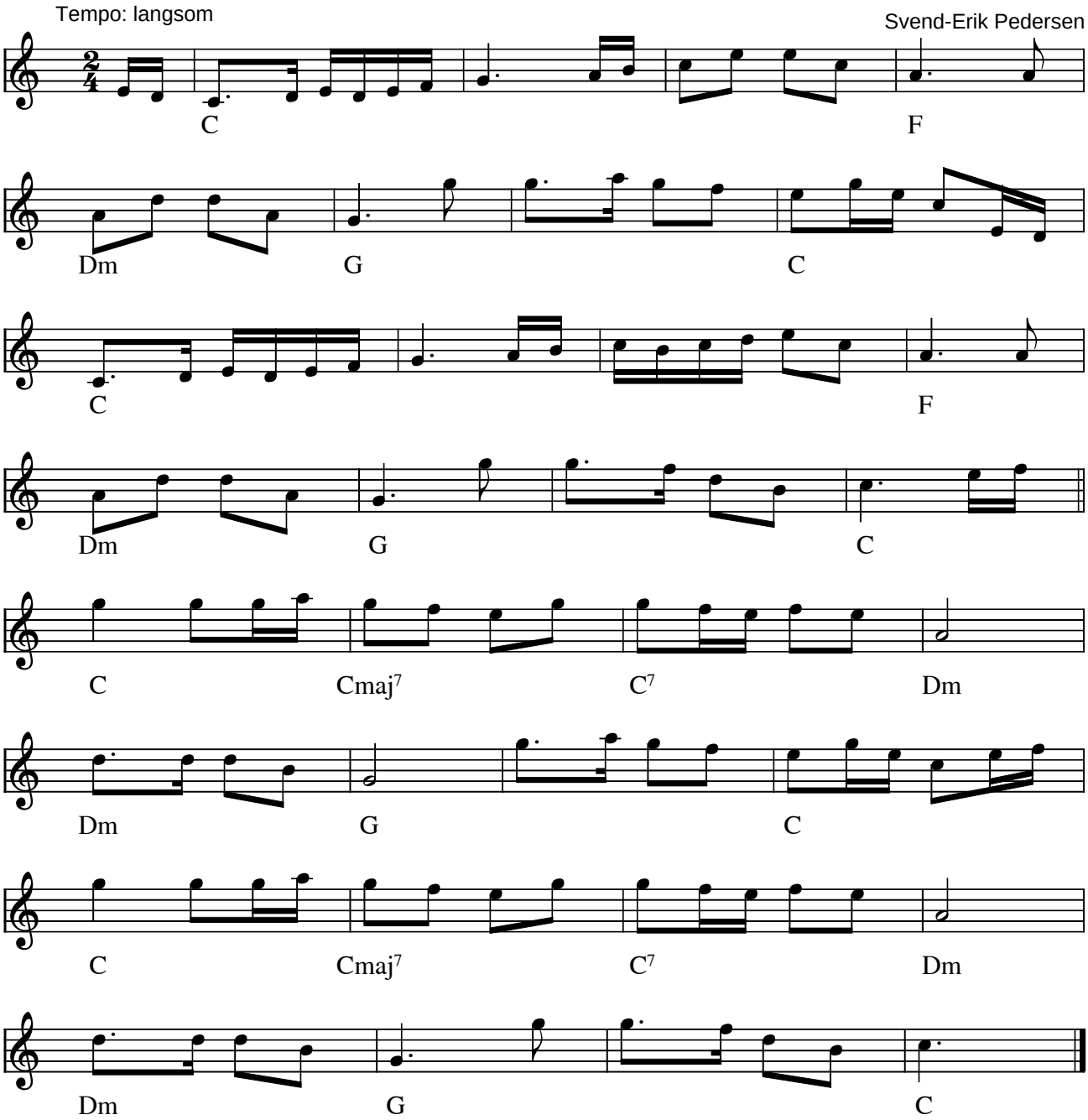

Gånglåt fra Selsø af Svend-Erik Pedersen (DK) 2006

Denne melodi deltog i konkurrencen om Træfmelodi 2007
...jeg har den også i en udgave, hvor den først spilles i C med en bridge til D. Den ligger godt for violin i begge tonearter.

Kilde: Node fra komponisten
Node fra Folkets Hus Spillefolk: www.folketshus.dk (Filnavn: mg-selszz, node og tekst sidst revideret 7/3-2007)

Lagmansboda brudmarsch

av Owe Green

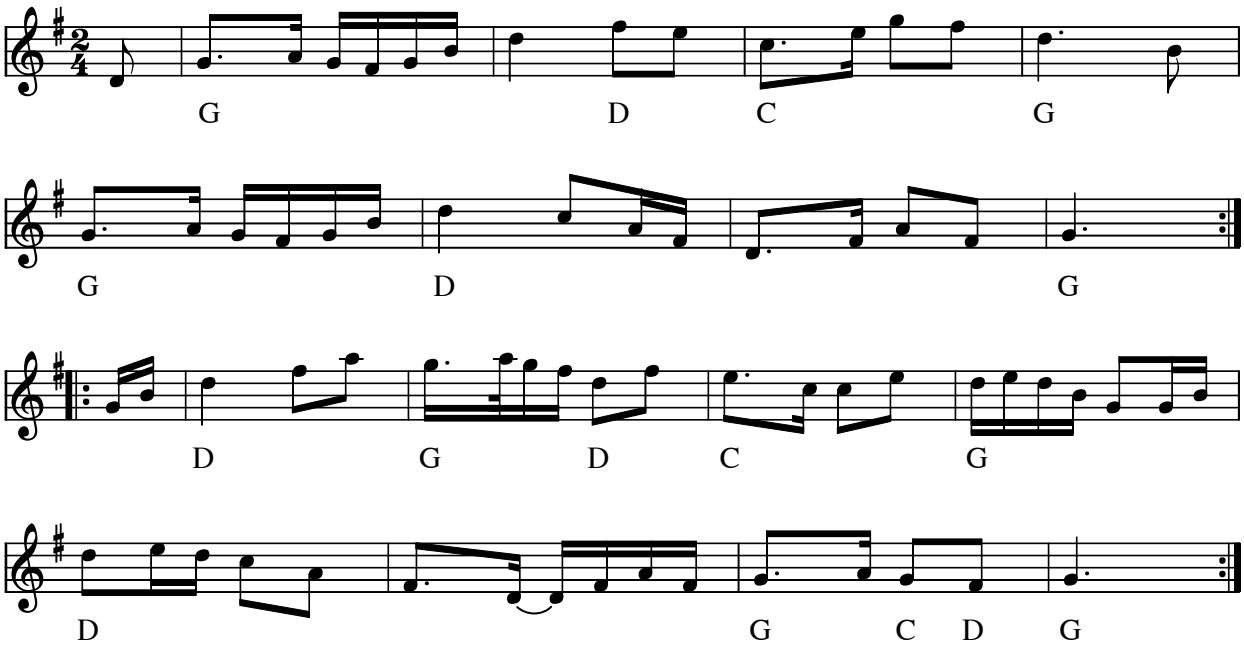

Lagmansboda brudmarsch (S) av Owe Green (Tidligere stået under navnet Skara Brudmarsch)

Kommentar fra Anders Gunnarsson:

”Den vackra brudmarschen är komponerad av Ove Green, som var militärmusiker i Skövde, Sverige. Ove Green tecknade upp mycket folkmusik i samarbete med Flilip Engkvist på 1950- och 60-talet. Den tillhör hans komposition Lagmansbodasviten och han kallade den Lagmansboda brudmarsch. Alltså borde namnet Skara brudmarsch tas bort och ändras till Lagmansboda brudmarsch”

En anden variant af melodien er indspillet af Forsmark III på LP OSC-109 1982. Der kaldes den Lagmansboda Brudmarsch. I den udgave erstattes de 2 midterste takter i 2. linje med de 2 første takter i 4. linje.

Indspillet på:

- CD: "bäsk" (XOUCD124 1999)

Node fra Folkets Hus Spillefolk: www.spillefolk.dk (Filnavn: mg-skara, Lavet 12/11-2000 og sidst revideret 18/8-2012)

Skojaren

e. Ceylon Wallin

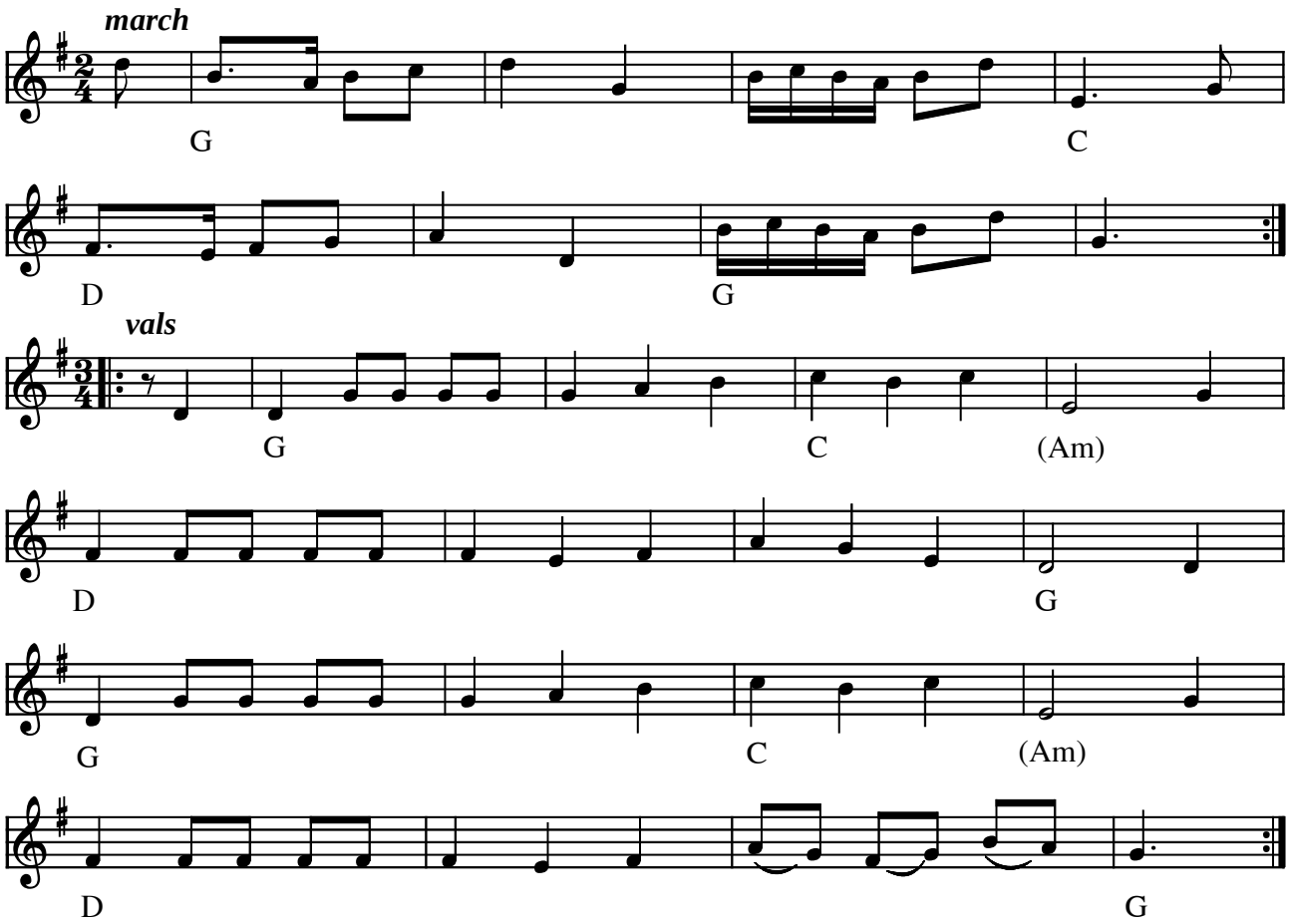

Skojaren e. ceylon Wallin (S)

(Node fra Folkets Hus Spillefolk: www.folketshus.dk)

Gånglåt e. Skommarfar

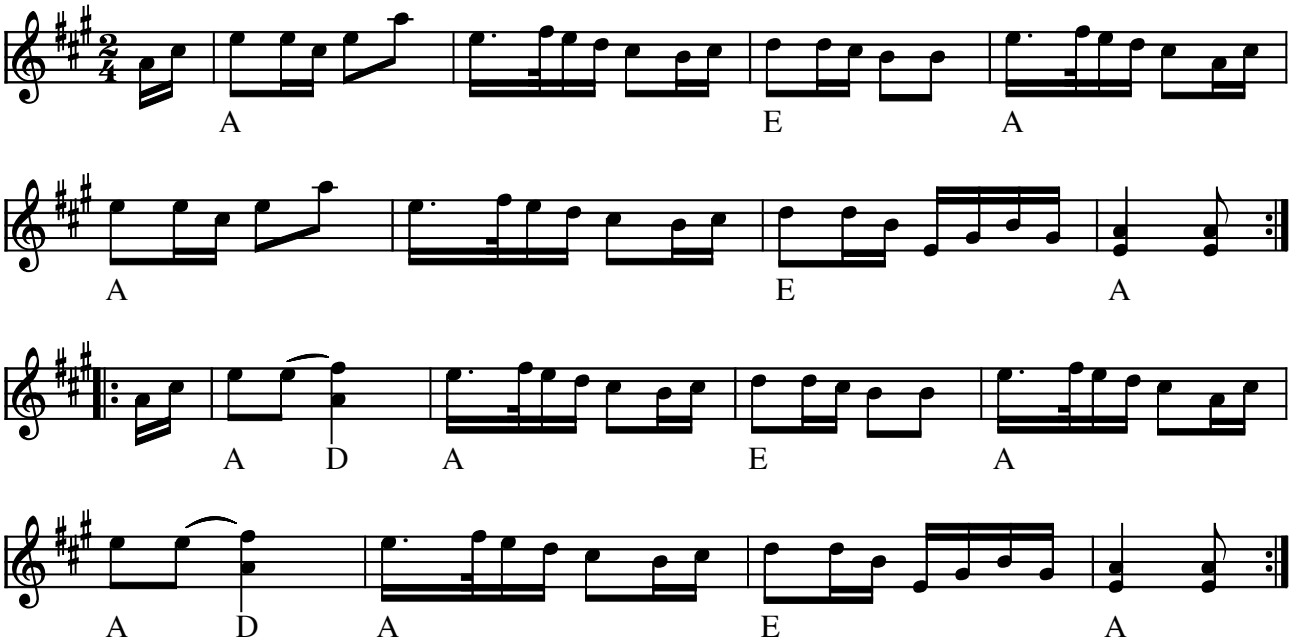

Gånglåt e. Skommarfar (S)

Vi plejer at bruge den som scottish

Indspillet på:

- LP: Tre Spelmän (1975)

(Node fra Folkets Hus Spillefolk: www.folketshus.dk)

Skullbräddleken

Bröllopsmarsch från Mockfjärd

e. Pers Hans och Björn Ståbi, Dalarna

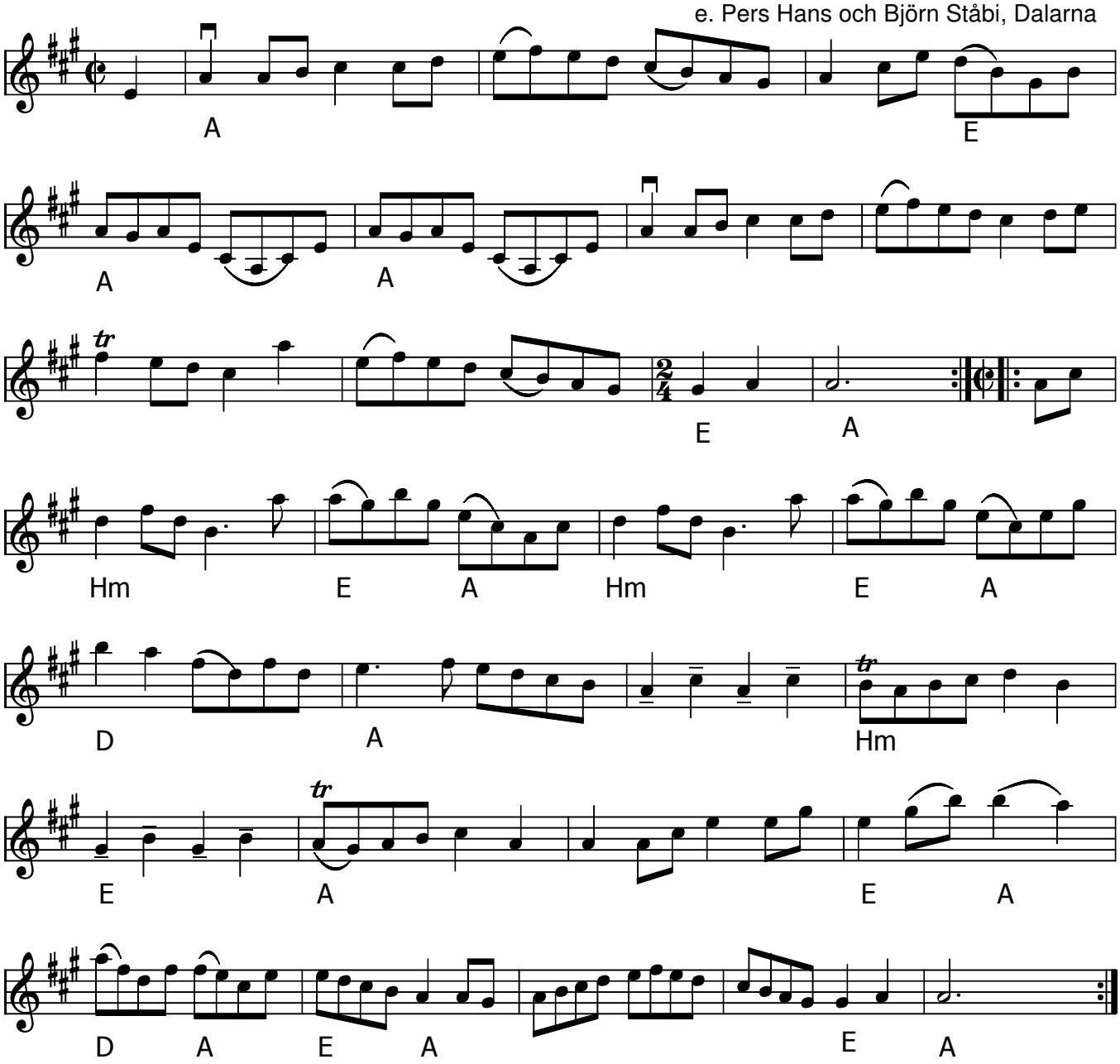

Skullbräddleken, Brudmarsch från Mockfjärd(S): 1850 e. Anders Frisell

Denne node er lyttet af efter ”Bockfot” e. Pers Hans og Björn Ståbi, som spiller en ekstra takt i begge repriser, hvis man sammenligner med tidligere udgivelse e. Anders Frisell (9+16 takter. Kilde: Sv.l. Dalarna)

Iflg. Svenska Låtar: Marschen spelades i kyrkan ifrån läktaren, vars bröstvärn kallades Skullbrädd.

När vigselakten var fullbordad, skulle brudparet vända sig mot församlingen för att visa sig. Spelmännen spelade då en låt, stående vid skullbrädden. Så länge denna låt varade skulle brudparet stå till beksådande. Anders Frisell hade lärt låten av Klockar Per.
Spilles i stemningen A-E-A-E

Indspillet på:

- LP: Bockfot!!! Sonet: SLP-2514 (1970)

Node fra Folkets Hus Spillefolk: www.spillefolk.dk (Filnavn: mg-skullbr, Lavet 6/1-2016 og sidst revideret 6/1-2016)

Egn: Västerdalarna,

Skänklåt till spelman

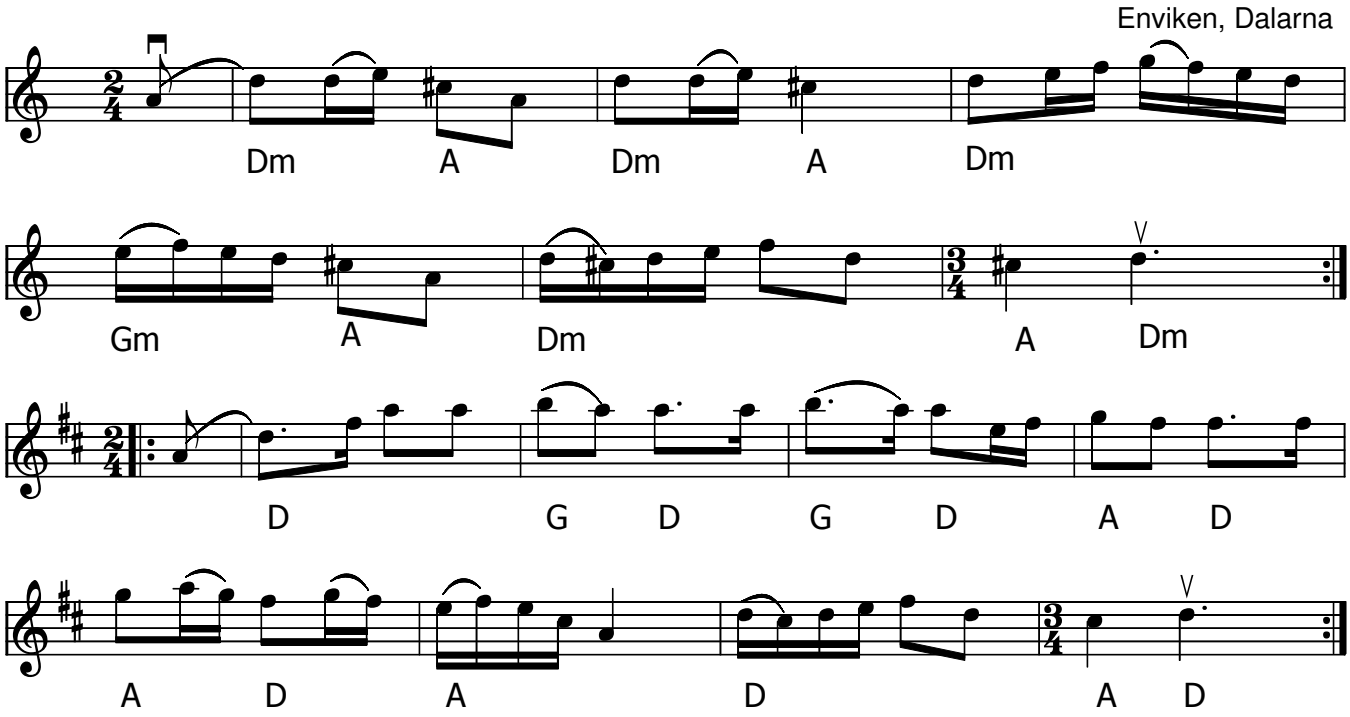

Skänklåt till Spelman (S)

Gammal och ung
gammal och ung
öppna på din penningapung
och ge åt en fattig spelman

Å tack, å tack ska gossa ha
för denna goda gåva
en vacker flicka ska han få
och aldrig ska hon sova

Node fra Folkets Hus Spillefolk: www.spillefolk.dk (Filnavn: mg-skznklzzzt, node sidst revideret 4/11-2016)

Den Skæve March

Trad. 18. årh.
Efter Brdr. Bast

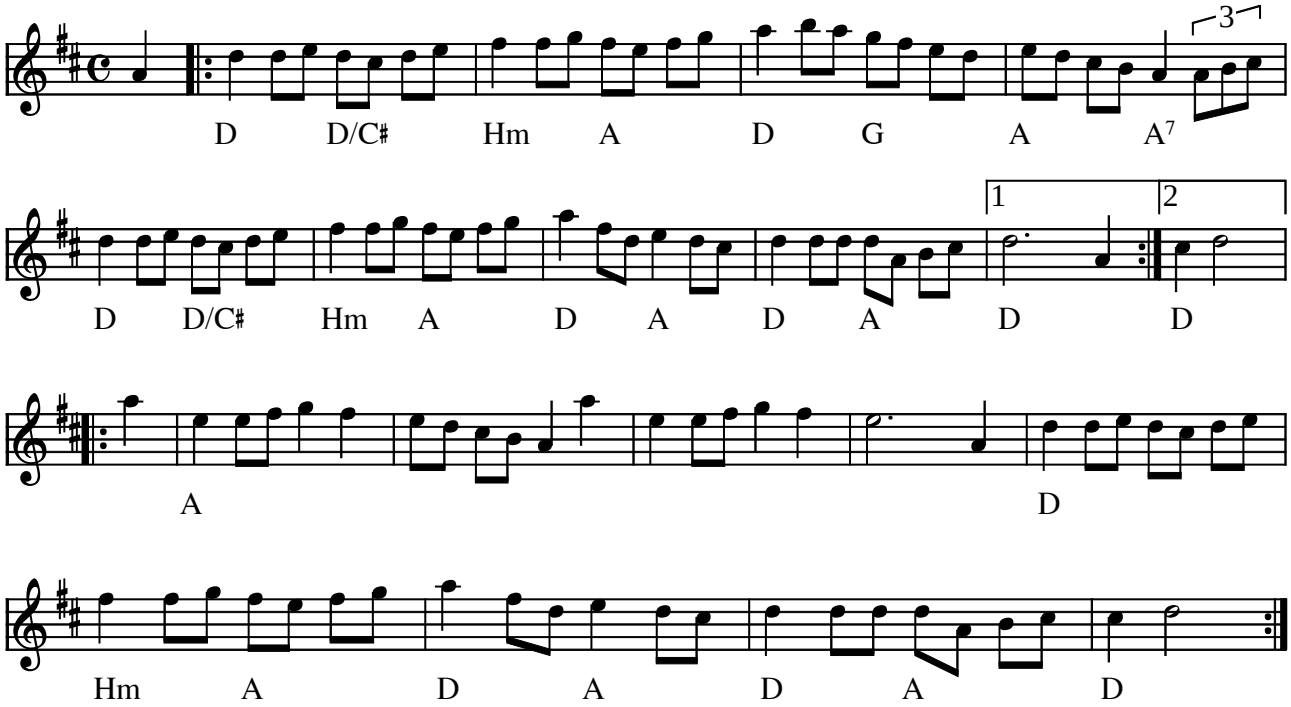

Den skæve marsch e. brdr. Bast (DK) 1700-tal

Indspillet på:

- LP: Bidt a' Bast (Fanfare Records 848 057-1 1990)

(Node fra Folkets Hus Spillefolk: www.folketshus.dk)

Marsch til Skånska Spelfolket

af Jørgen Sten Andersen

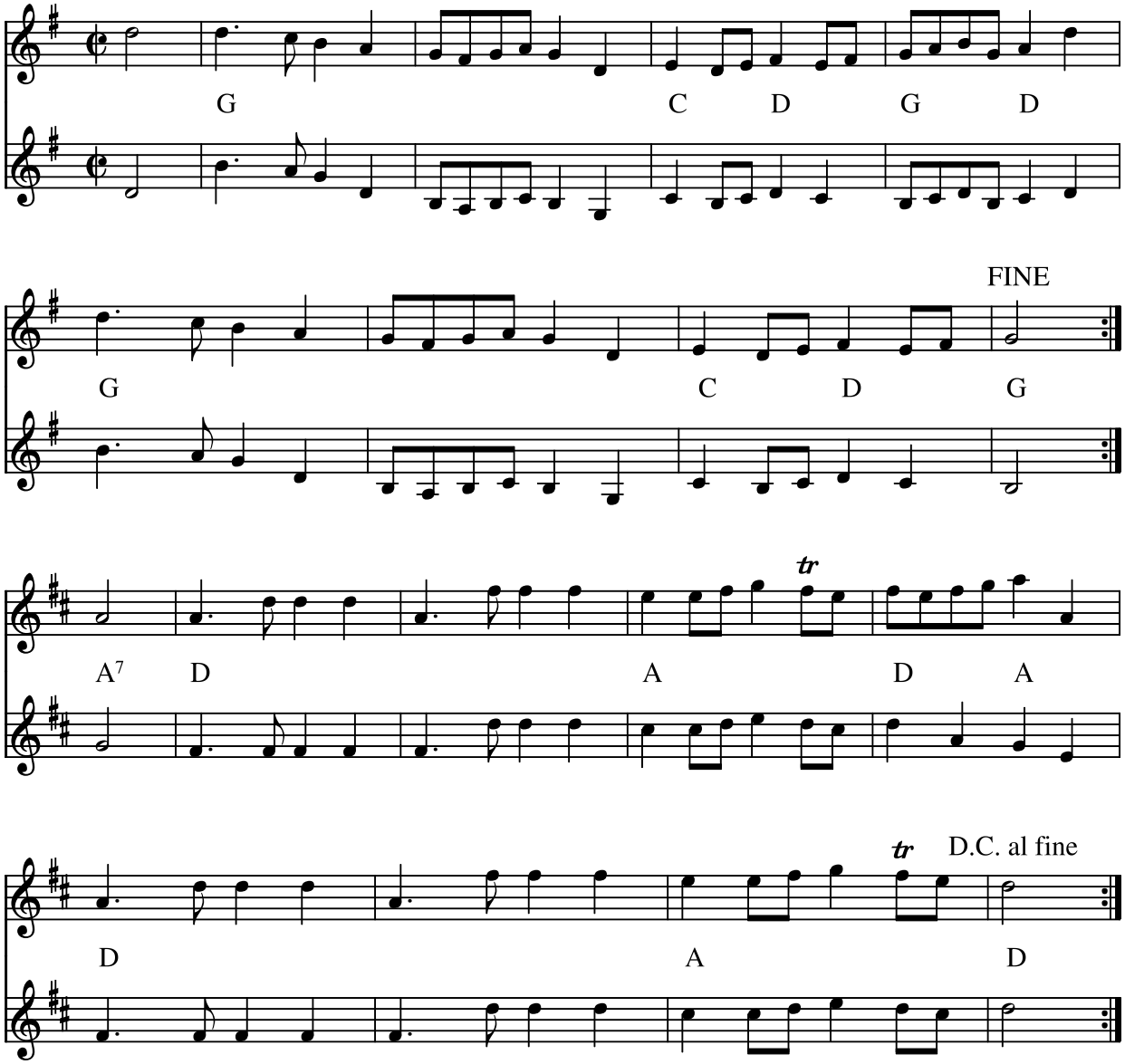

Marsch til Skånska Spelfolket (D)

Skånes Spelmansförbunds 60-årsmarsch komponered af Jørgen Sten Andersen. Jyllinge, Danmark 1996

Kilde: Vinnarlåtarna i kompositionstävlingen 1996

Node fra Folkets Hus Spillefolk: www.folketshus.dk (Filnavn: mg-skzzznska, node sidst revideret 4/1-2010)

Solskenslåten och Kullerullvisan

En gånglåt og en skullbräddlek

Leksand

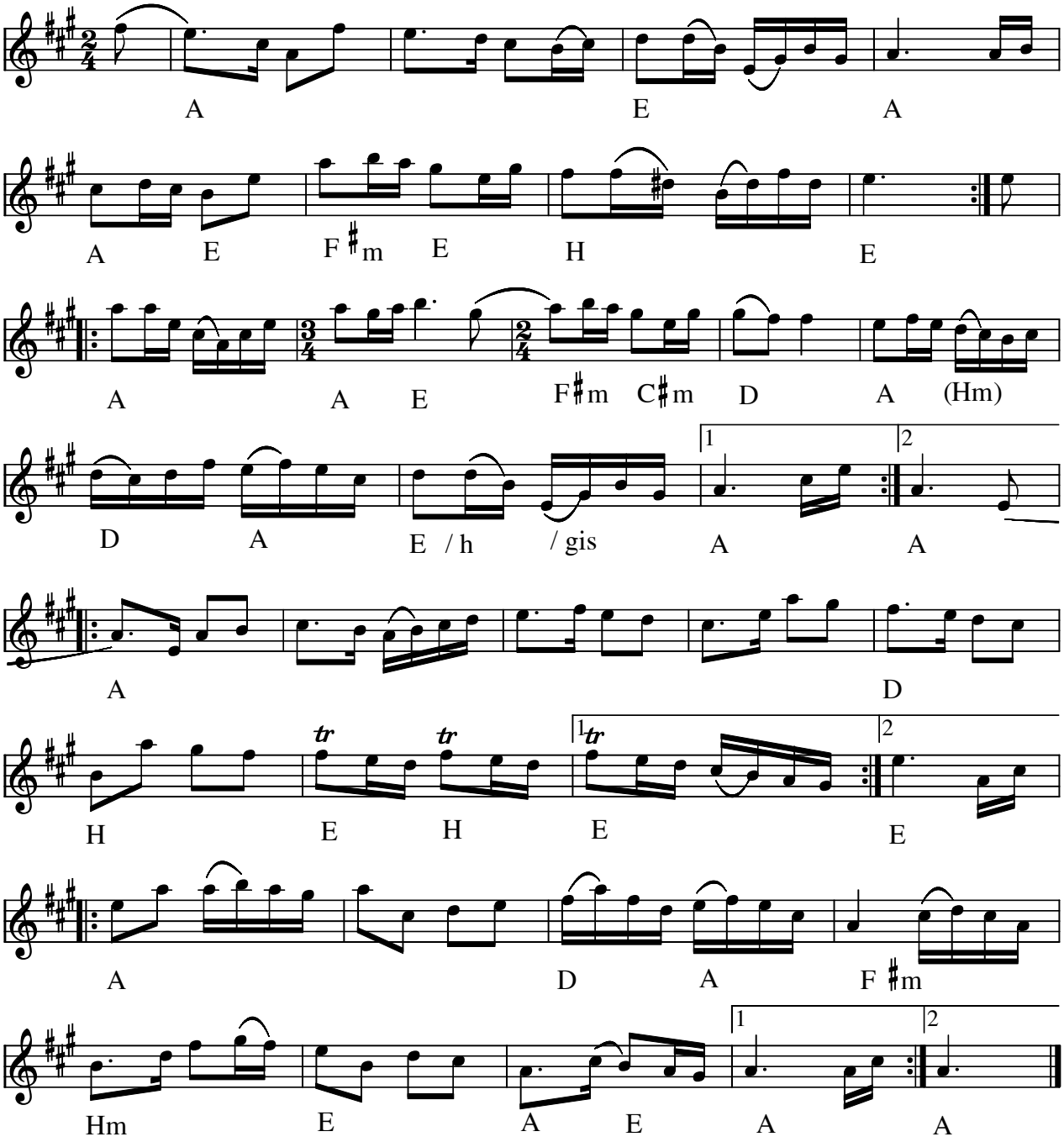

Solskenlåten och Kullerullvisan (S) Leksand,Dalarna

En Gånglåt i klingende A-dur indeholdende 4 repriser. Det berettes at folkemusikoptegneren Karl Sporr (1887-1967) cykler en nat fra Anders Frisell i Mockfjärd til sit hjem. Natten overgår til dag, solen står op. Han fløjter to melodier som han mindes, en gånglåt og en skullbräddlek. Karl Sporr synes at melodierne er som solskin. Melodierne er senere sat sammen af Knis Karl Aronsson og får navnet Solkenslåten. De sidste to repriser skrives der en sang til som kaldes ”Kullerull-visen”.

- CD: Leksands Spelmanslag 50 år (1998)

Node fra Folkets Hus Spillefolk: www.spillefolk.dk (Filnavn: mg-solsken, node sidst revideret 12/3-2013)

Stockholmslåten

gånglåt

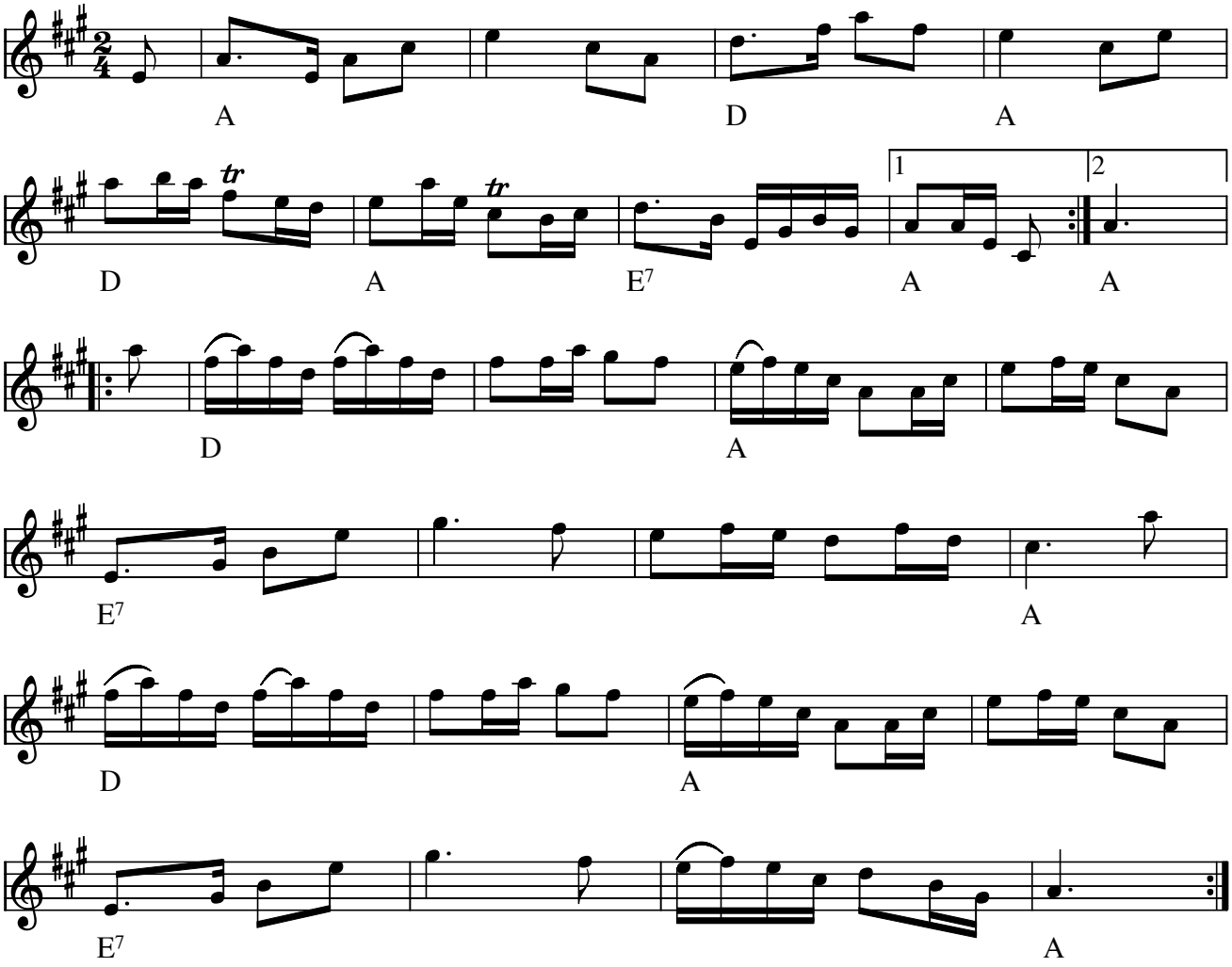

Stockholmslåten (gånglåt) (S)

Kilde: abc-notation fra John Chambers

Node fra Folkets Hus Spillefolk: www.spillefolk.dk (Filnavn: mg-stockholm, Lavet 17/11-2002 og sidst revideret 17/4-2016)

Marsch til Danmarks Spillemænd

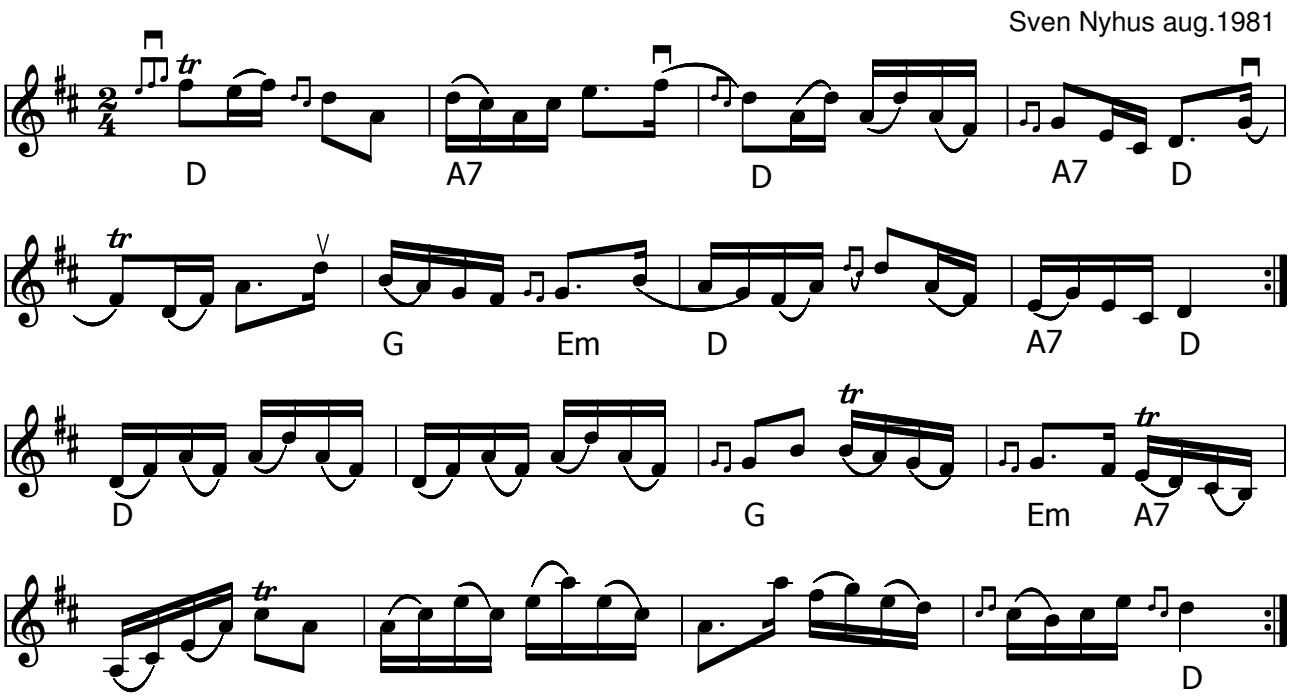

Marsch til Danmarks Spillemænd (N) af Sven Nyhus aug.1981 på Roskilde Spillemandsstævne.

Node fra Folkets Hus Spillefolk: www.spillefolk.dk (Filnavn: mg-sven, node sidst revideret 28/10-2013)

Säbb Jons Gånglåt

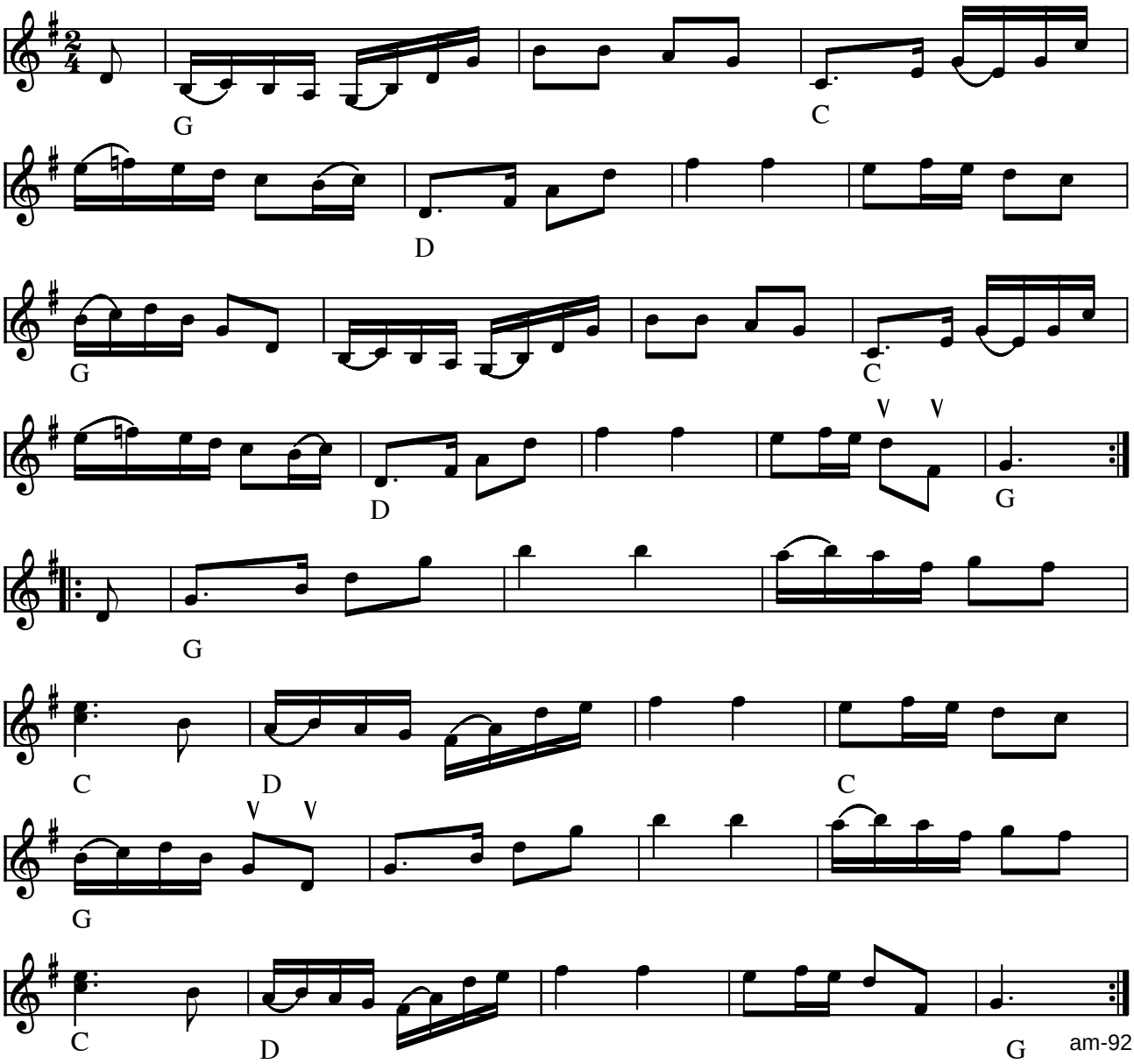

Säbb Jons Gånglåt (S)

(Node fra Folkets Hus Spillefolk: www.folketshus.dk)

Säckpipemarschen

e. Minalva

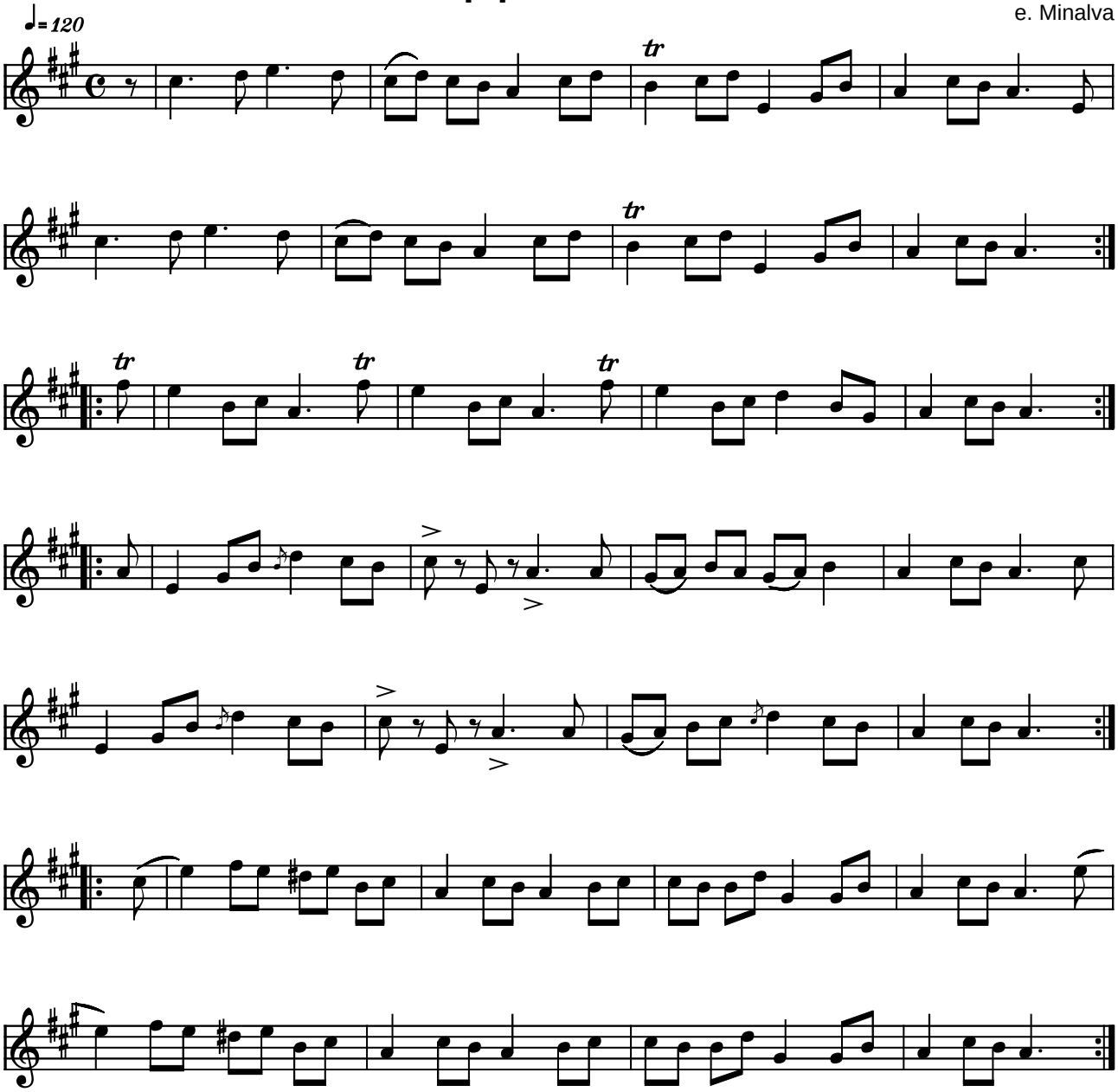

Säckpipemarschen e. Minalva (S)

Indspillet på:

- CD: Minalva "Demoinspelning"

(Node fra Folkets Hus Spillefolk: www.folketshus.dk)

Gangstykke fra Tarm

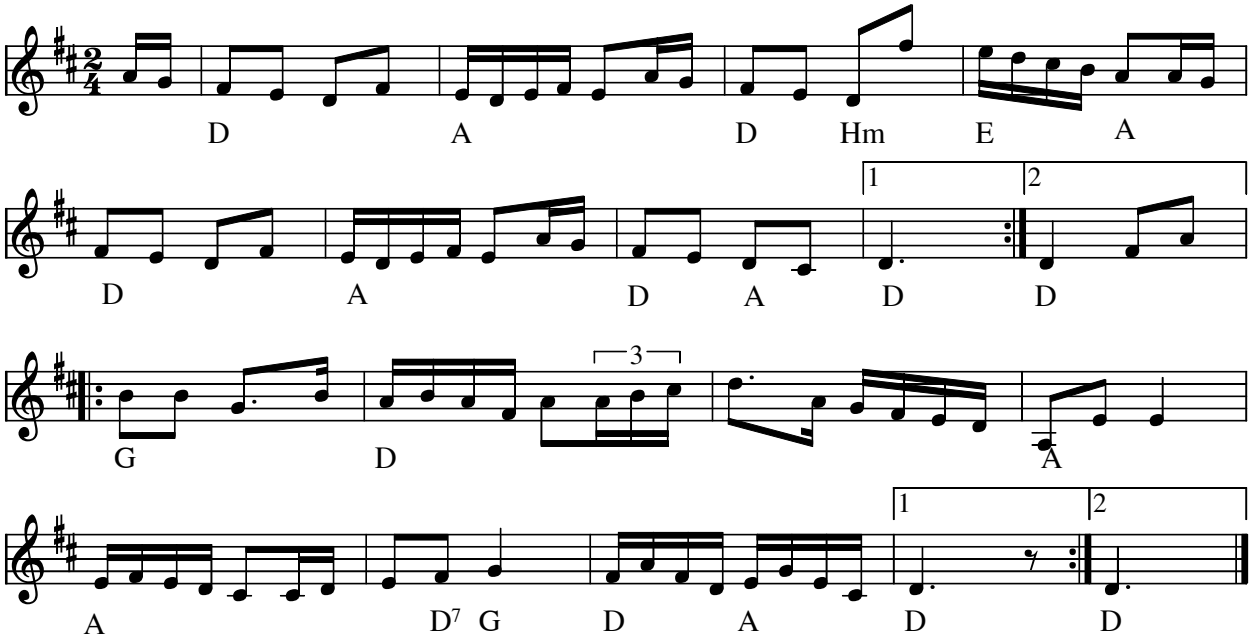

Gangstykke fra Tarm (DK)

Node fra Folkets Hus Spillefolk: www.spillefolk.dk (Filnavn: mg-tarmgang, Lavet 25/4-2005 og sidst revideret 24/8-2012)

Låt Till Far

af Pers Erik Olsson

Östbjörka, Rättvik

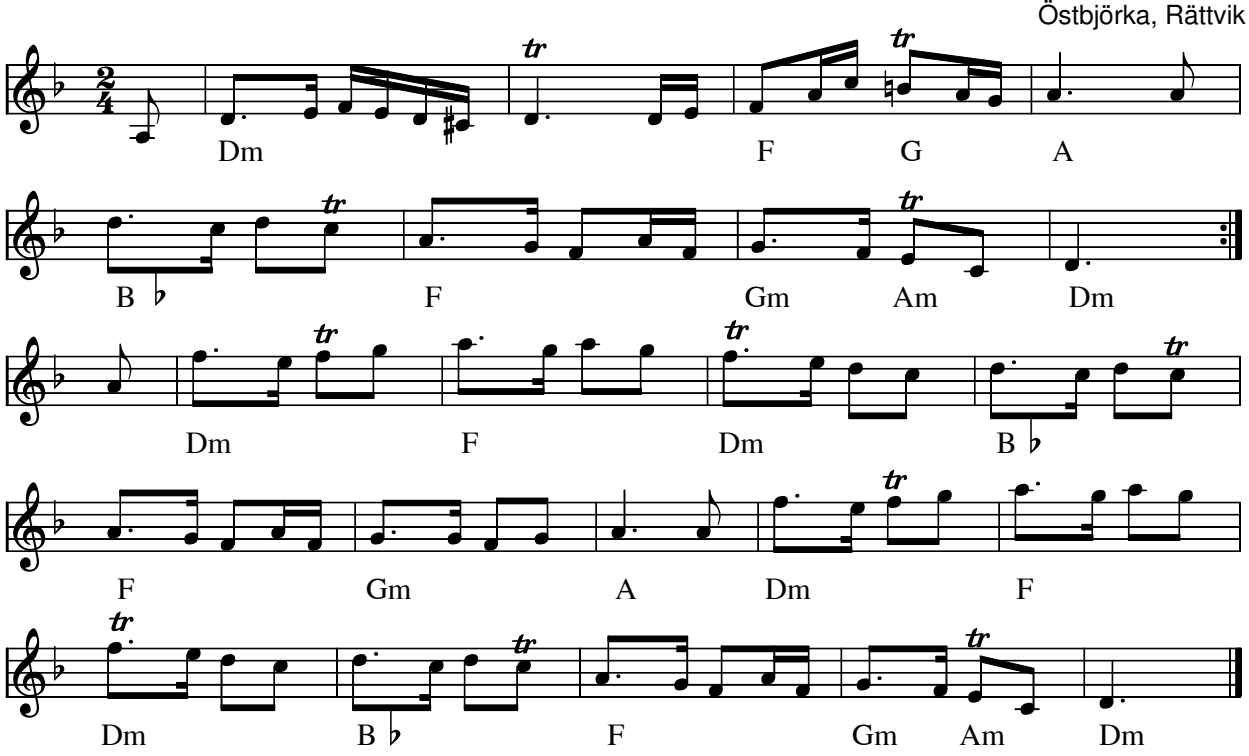

Låt Till Far (S) af Pers Erik Olsson (1912-1983)

Indspillet på:

- CD: Højreby Spillemandslaug "På lang afstand" RSCD 5098 (1993)
- CD: Pers Hans Olsson och Björn Ståbi GIGA GCD-25 (1995)

Node fra Folkets Hus Spillefolk: www.spillefolk.dk (Filnavn: mg-tillfar, node sidst revideret 18/8-2011)

Titanolåten

gånglåt

Sigmund Dehli

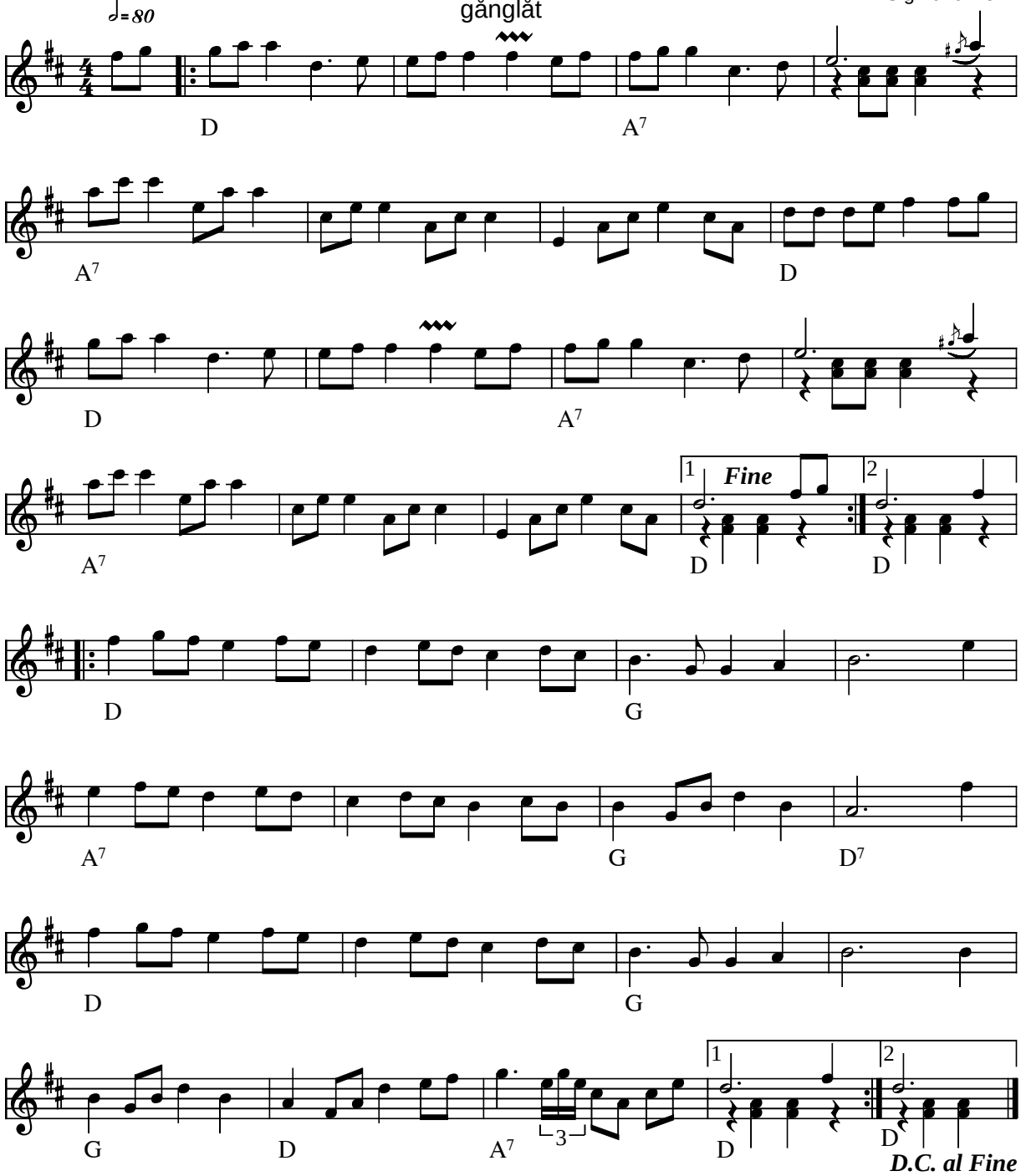

Titanolåten gånglåt af Sigmund Dehli 1979

Kilde: Kopi fra nodehæfte fra Sven Klin
Node fra Folkets Hus Spillefolk: www.folketshus.dk (Filnavn: mg-titano, node sidst revideret 21/12-2004)

Trettondedagsmarschen

af Hjort Anders Olsson

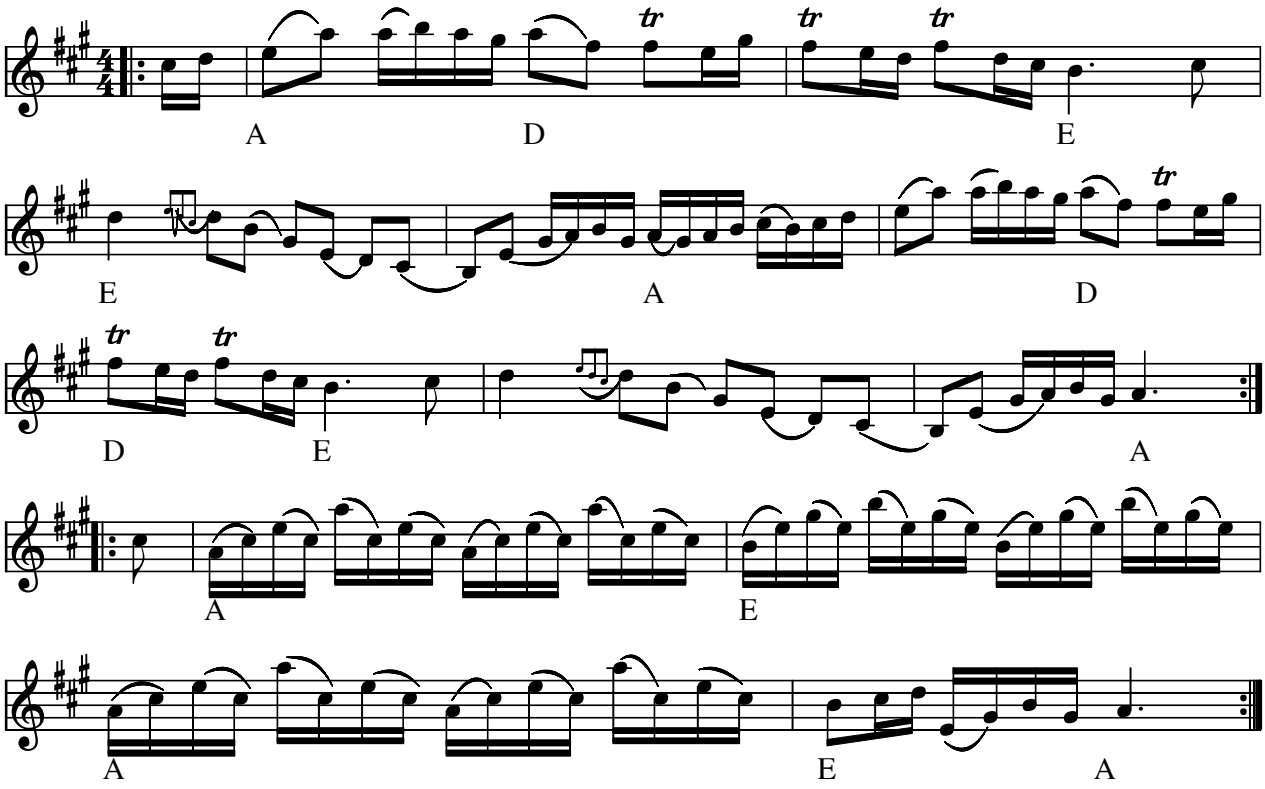

Nyere variation:

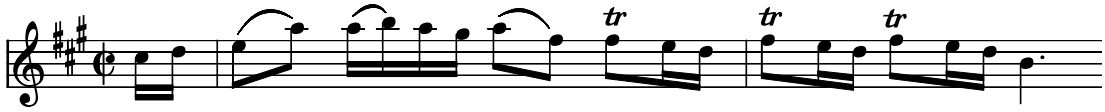

Trettondedagsmarschen (S) af Hjort Anders Olsson, Rättvik, Dalarna

Node fra Folkets Hus Spillefolk: www.spillefolk.dk (Filnavn: mg-tretton, Lavet 1/11-2000 og sidst revideret 23/4-2013)

Trollens brudmarsch

Pelle Schenell

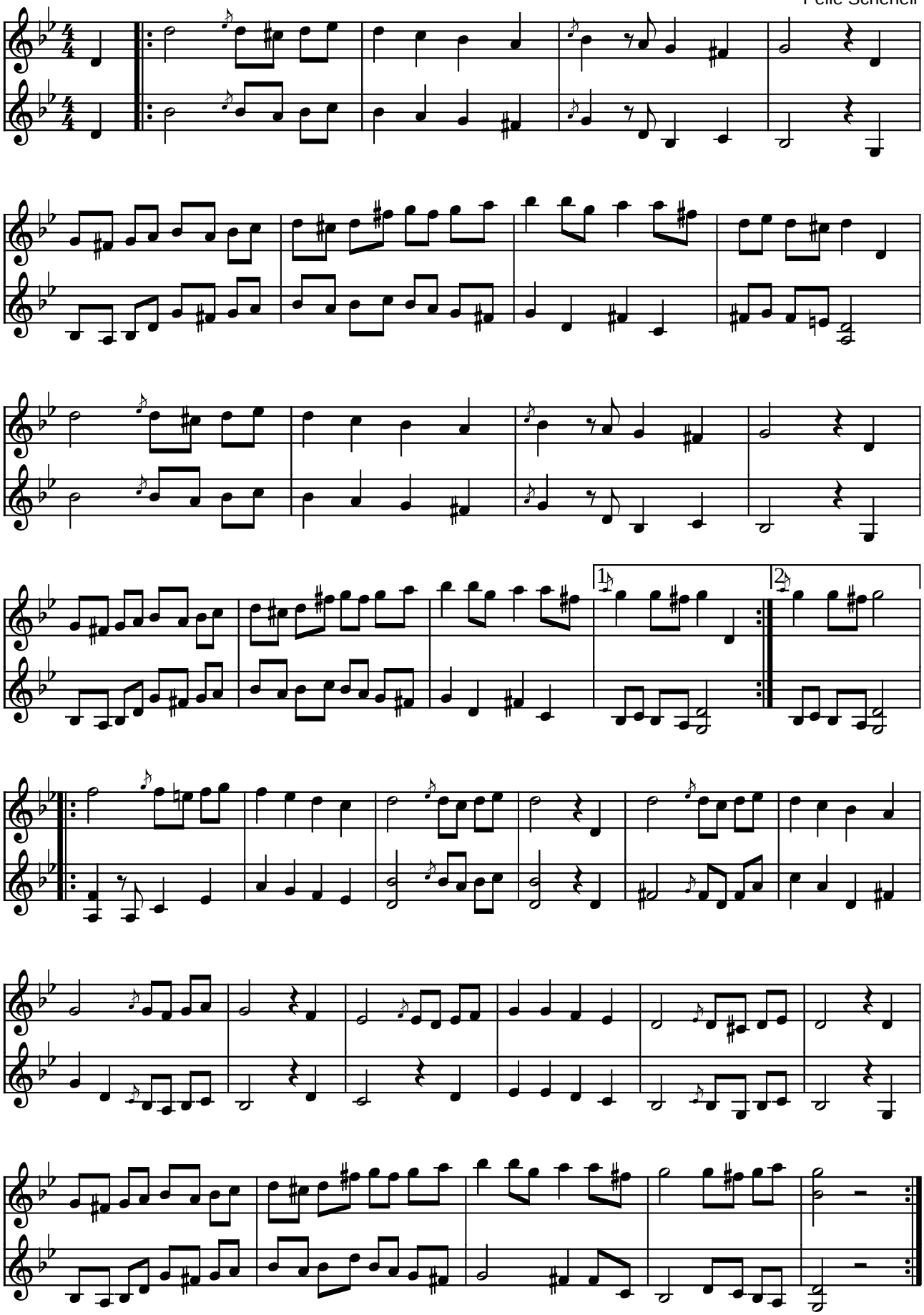

Trollens brudmarsch af Pelle Schenell (S)

Kilde: Midifil fra aop
Node fra Folkets Hus Spillefolk: www.folketshus.dk (Filnavn: mg-trollens, node og tekst sidst revideret 2/2-2003)

Unsetholmen gånglåt

Rättvik, Dalarna

Låtar från Dalarna nr 384

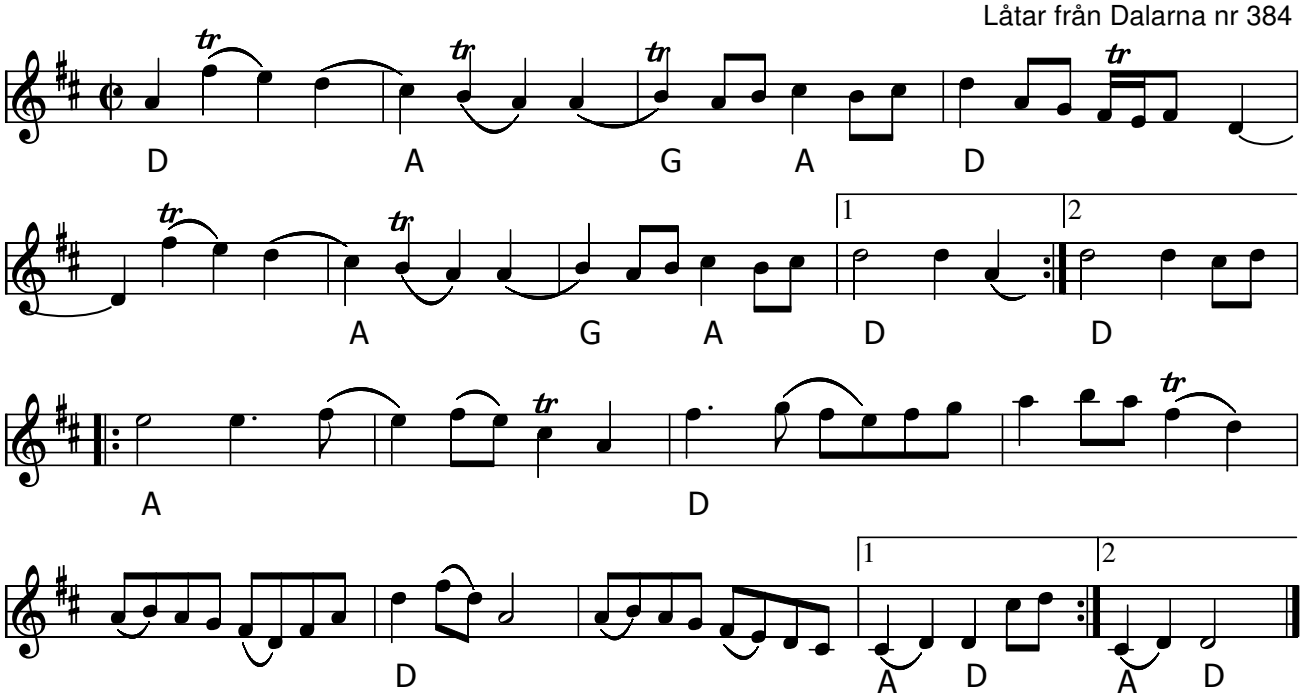

Unsetholmen, Gånglåt (S)

Node fra Folkets Hus Spillefolk: www.spillefolk.dk (Filnavn: mg-unset, node sidst revideret 12/5-2014)

Gånglåt från Äppelbo

e. Ärtbergs Kalle

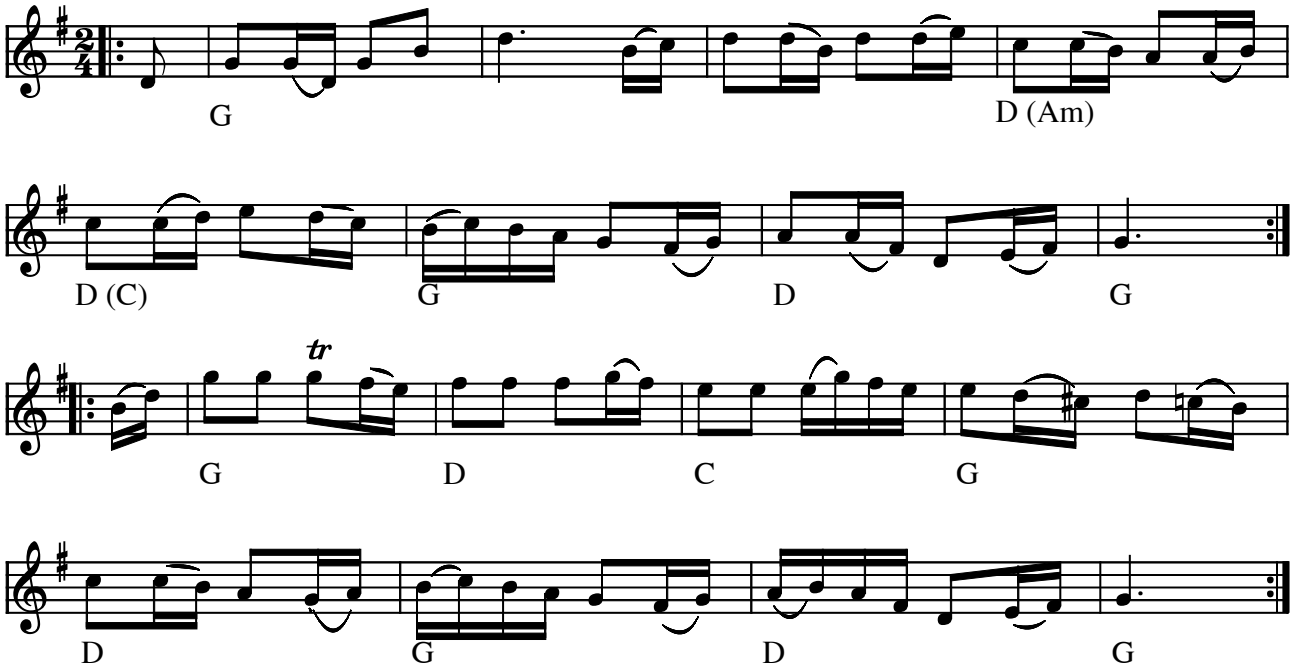

Gånglåt från Äppelbo e. Ärtbergs Kalle (S)

Findes der en melodi, som ALLE spille-m/k'er i Skandinavien kan spille med på ? Hvis ja, så er det denne !
Så hvis du ikke kender den, så se at få den lært !

(Node fra Folkets Hus Spillefolk: www.folketshus.dk)

Brudlåt från Öje Kapell

e. Lina Löv, Malung

arr.: R. Sundquist - S. Bohn

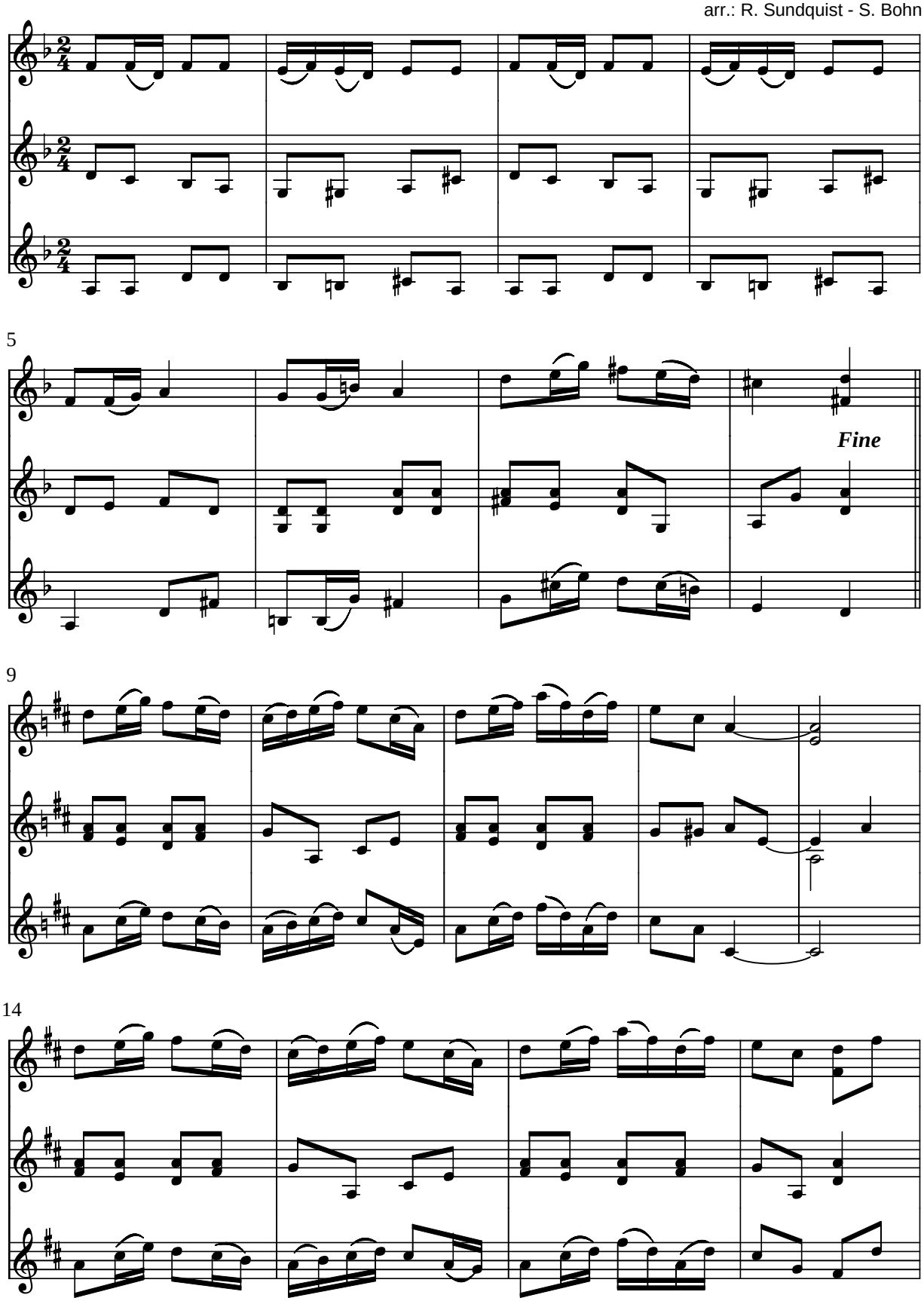

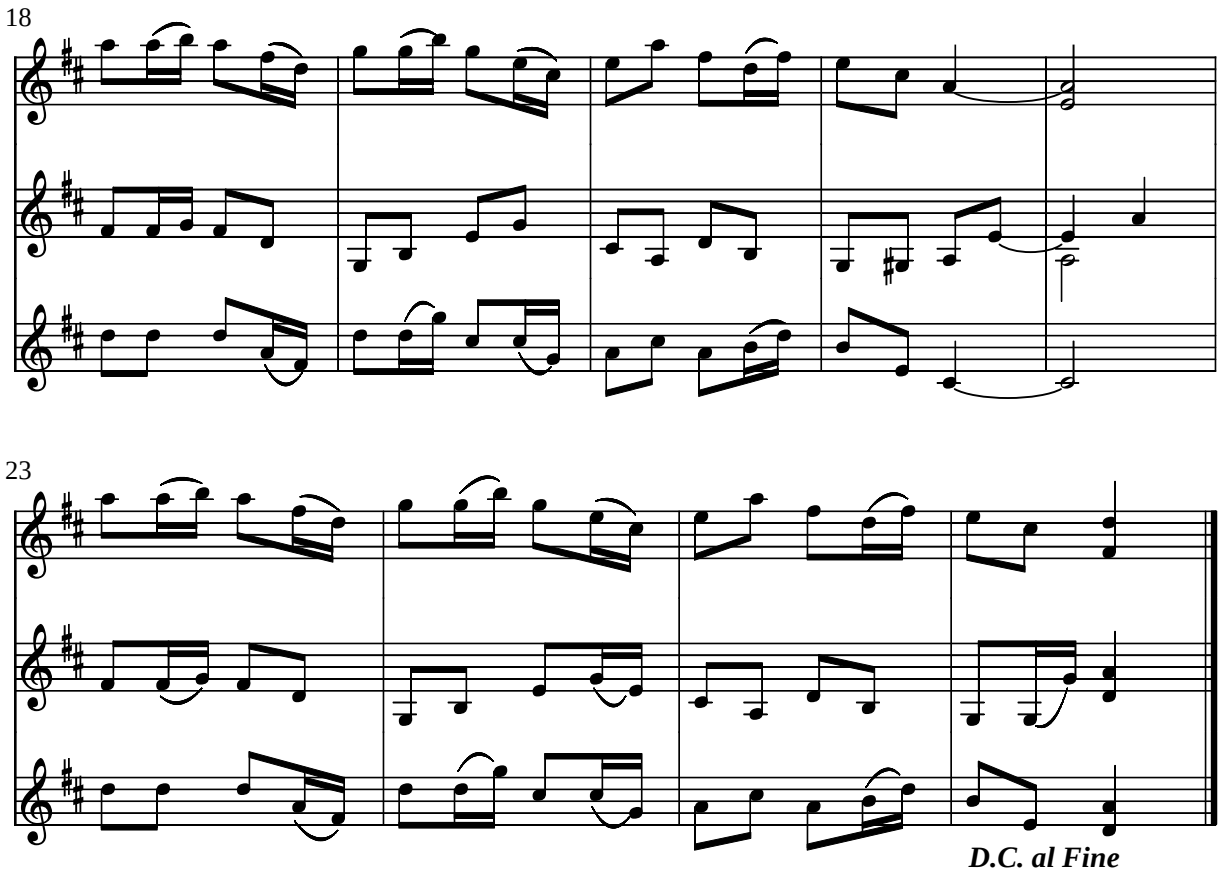

Brudlåt från Öje Kapell e. Lina löv, Malung (S)

Notering og arr.: R. Sundquist og S. Bohm

Indspillet på: LP: Malungs spelmanslag RA 186

Node fra Folkets Hus Spillefolk: www.folketshus.dk (Filnavn: mg-brudzzjekap, node og tekst sidst revideret 4/5-2004)

Åreskutan

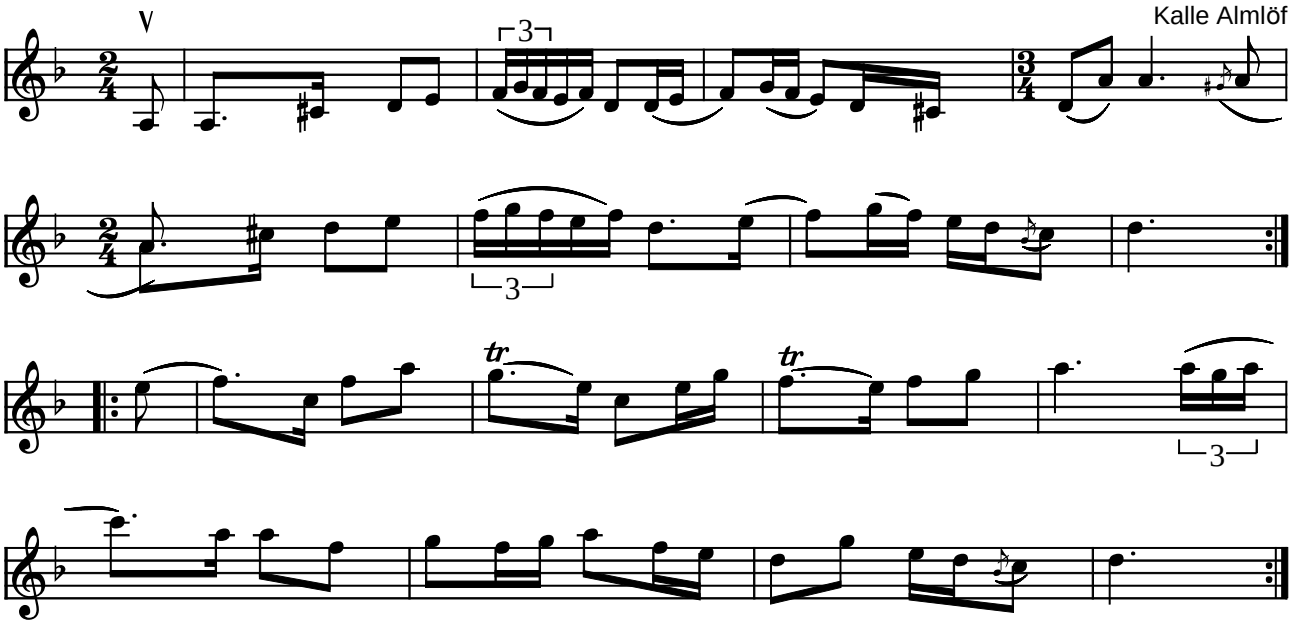

Åreskutan af Kalle Almlöf (S)

Kalle skriver i pladeindlægget:
"Bellman (Bengt Wickman) och jag åkte bil till Norge för at fiska. Han körde och ville att jag skulle göra låtar. Han beställde en låt i Pers Hans-stil och den blev klar när vi passerade Åre, därav namnet."

Indspillet på:

- LP: Kalle Almlöf m.fl. (Amigo AMLP 704 1980)

Kilde: Baseret på nodehæfte fra Kallekursus -90, -92 og -95
(Node fra Folkets Hus Spillefolk: www.folketshus.dk)

Åsa o Björn

Brudmarsch

Kaisa Abrahamsson

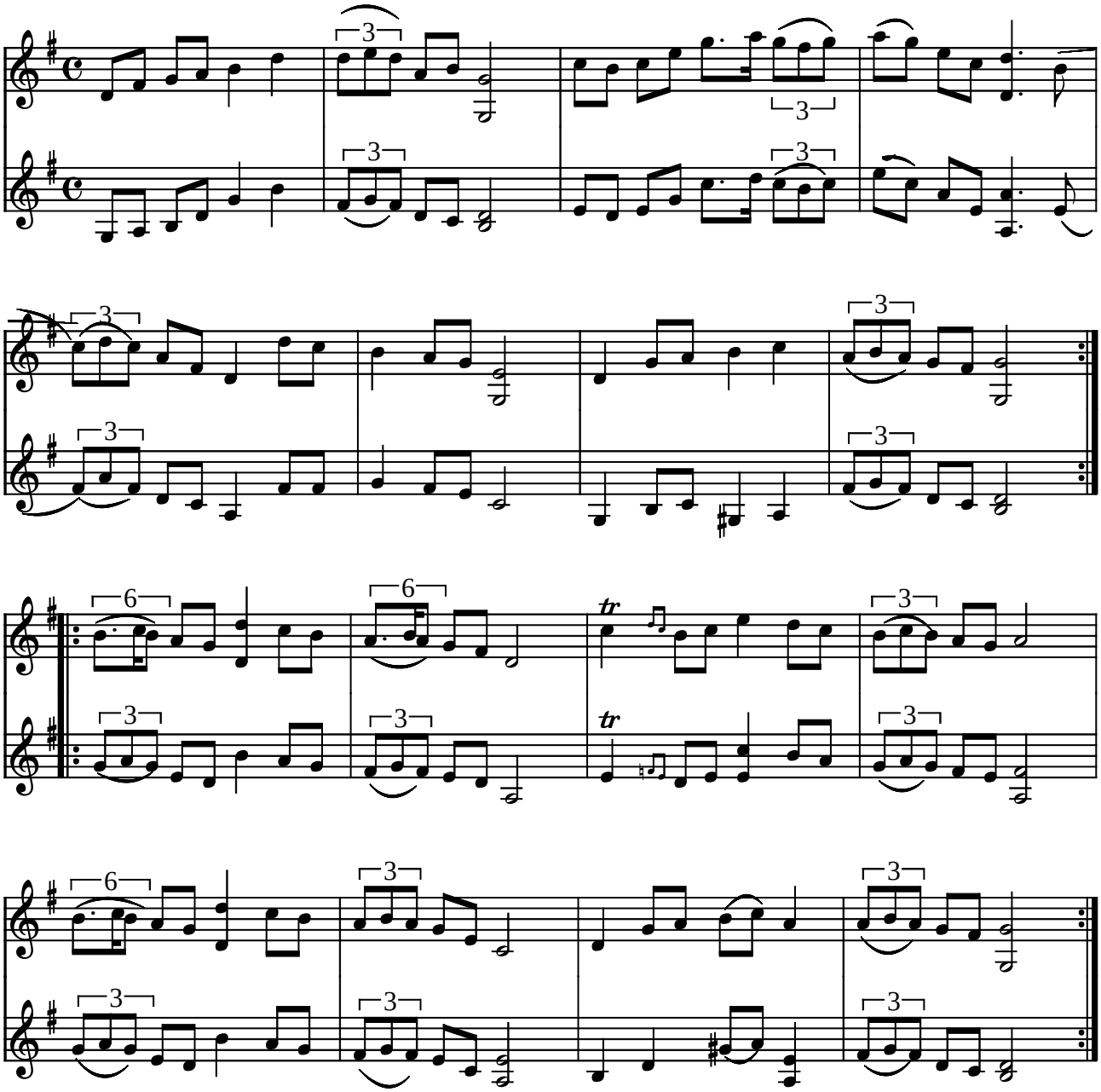

Åsa o Björn brudmarsch af Kaisa Abrahamsson (S) 1985

Tillägnad brudparet Åsa Jinder o Björn Stove, Sigtuna 31/8 1985

(Node fra Folkets Hus Spillefolk: www.folketshus.dk)

Kaisa Andersson 1985©

Aggersund Mazurka

af Svenske Niels (Nils Andersson)

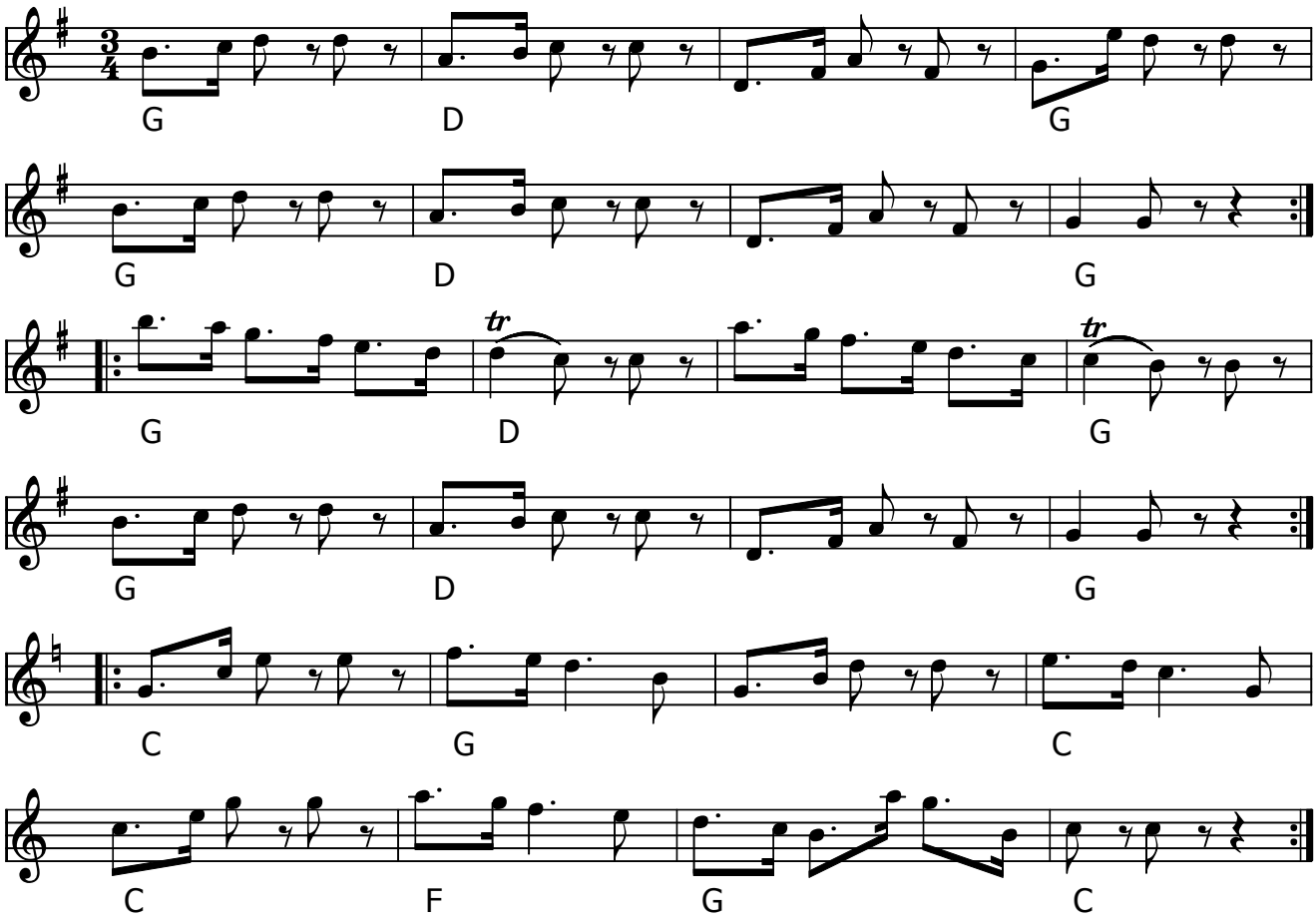

Aggersund Mazurka (DK) af Svenske Niels (Nils Andersson)1833 - 1879

Node fra Folkets Hus Spillefolk: www.spillefolk.dk (Filnavn: mz-aggersund, node sidst revideret 10/12-2015)

Anna-Kajsa

mazurka

Trad. svensk

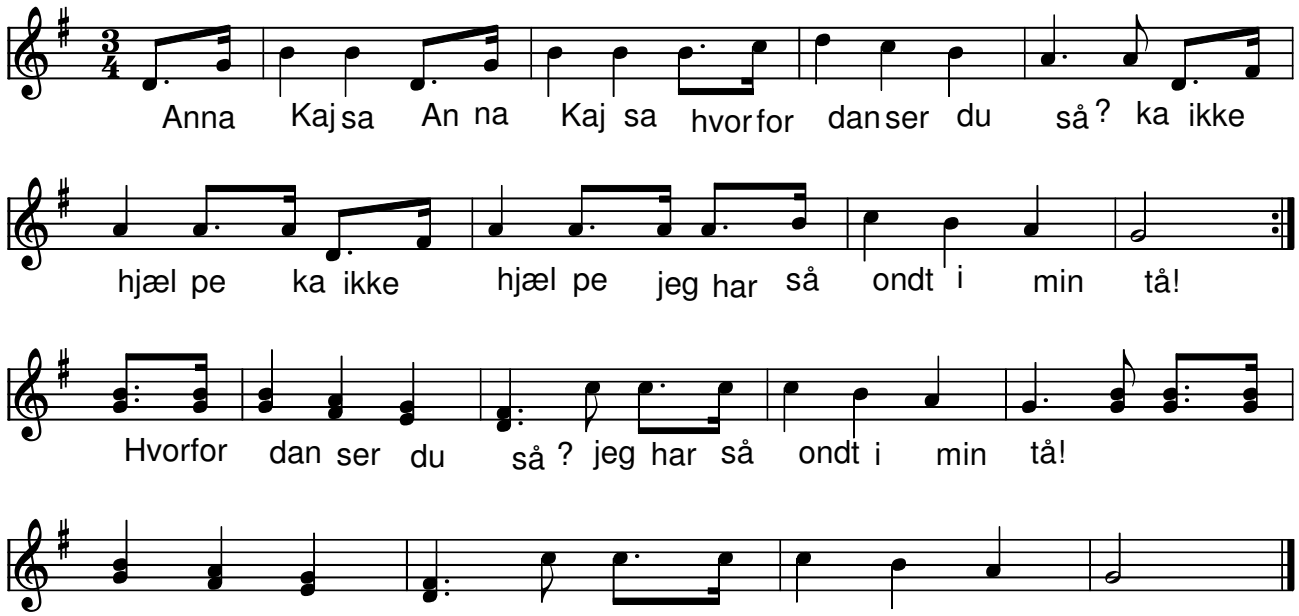

Anna-Kajsa (S)

Fra ”Visor i Bohuslän”

Anna-Kajsa, Anna-Kajsa, varför dansar du så?
Ja kan’te hjälpa’t, ja kan’te hjälpa’t,
ja har så ont i min tå!
||:Varför dansar du så?
Ja har så ont i min tå! :||

Kransa Kalle, Kransa Kalle, varför valsar du så?
Ja e då tvungen, ja e då tvungen,
För jag har ont i en tå!
||:Varför valsar du så?
Ja har så ont i min tå! :||

Node fra Folkets Hus Spillefolk: www.spillefolk.dk (Filnavn: mz-anna, node sidst revideret 15/10-2013)

Balfolk Mazurka

Kristian Bugge

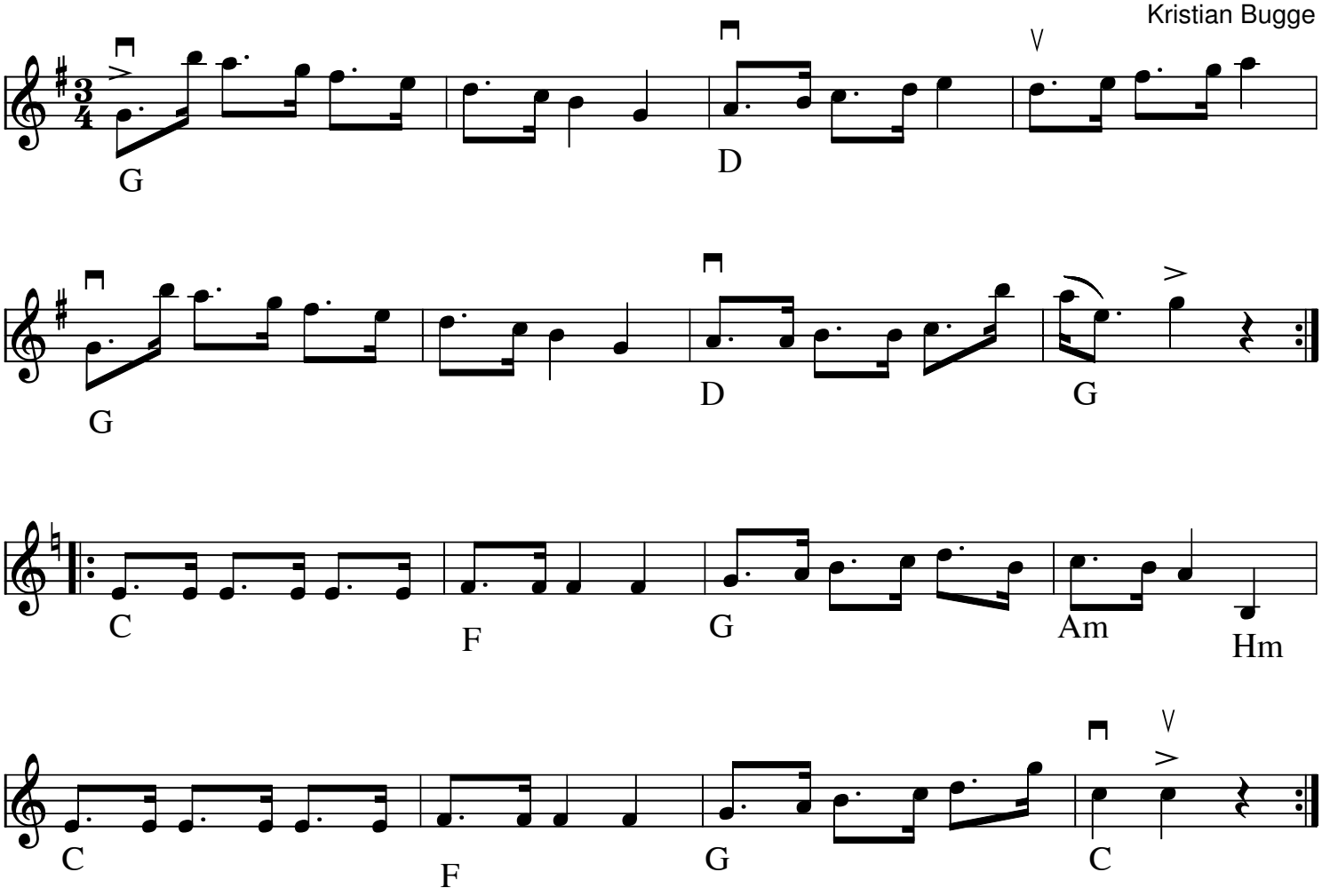

Balfolk mazurka (DK)
Årstal: 2010
Komponist: Kristian Bugge
Komponeret i Malaga, Spanien i anledning af Koldbrand Festivalen 2010. Navnet er inspireret af Impuls Trios ”Balfolk turné” i Tyskland i uge 45 2010, hvor vi flere gange blev opfordret til at spille noget mazurka for de hungrende dansere.

Node fra Folkets Hus Spillefolk: www.spillefolk.dk (Filnavn: mz-balfolk, node sidst revideret 16/12-2010)

Mazurka fra Blekinge

e. Yngve Persson

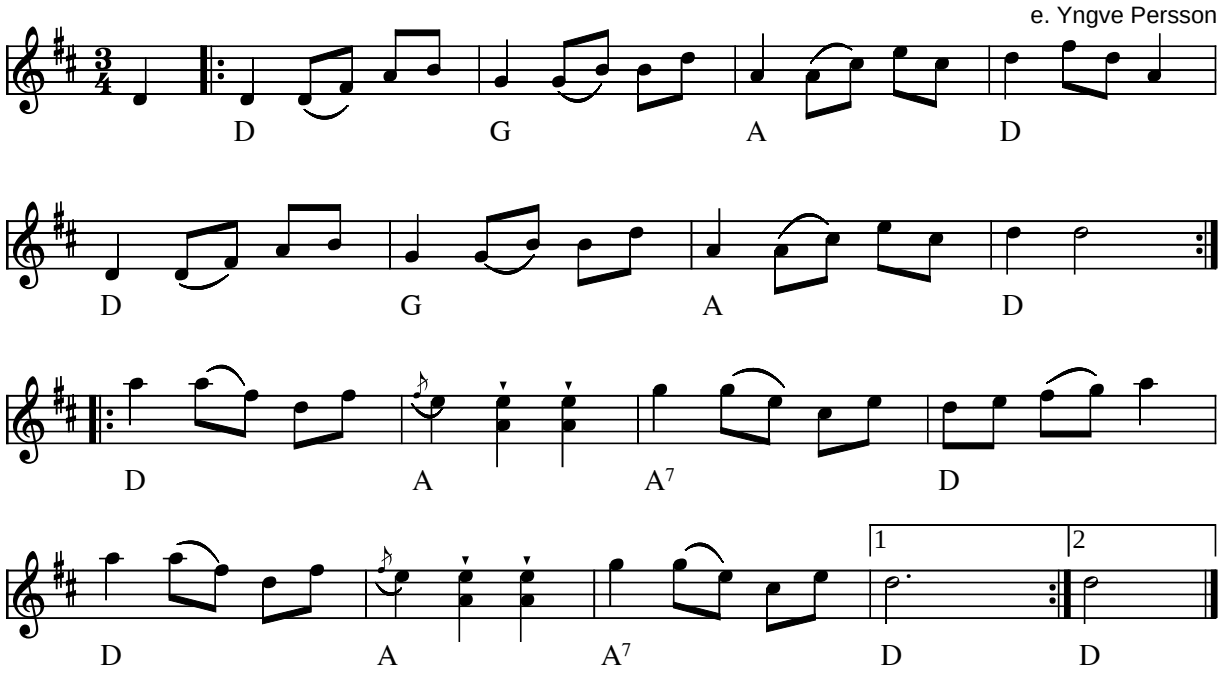

* v.håndspizzicato

Mazurka fra Blekinge e. Yngve Persson (S)

Node fra Folkets Hus Spillefolk: www.folketshus.dk (Filnavn: mz-blekinge, node og tekst sidst revideret 4/11-2003)

Bonn' på Näset

Mazurka på nyckelharpa

O'torgs-Kaisa
Tillägnad Börje13/8-82

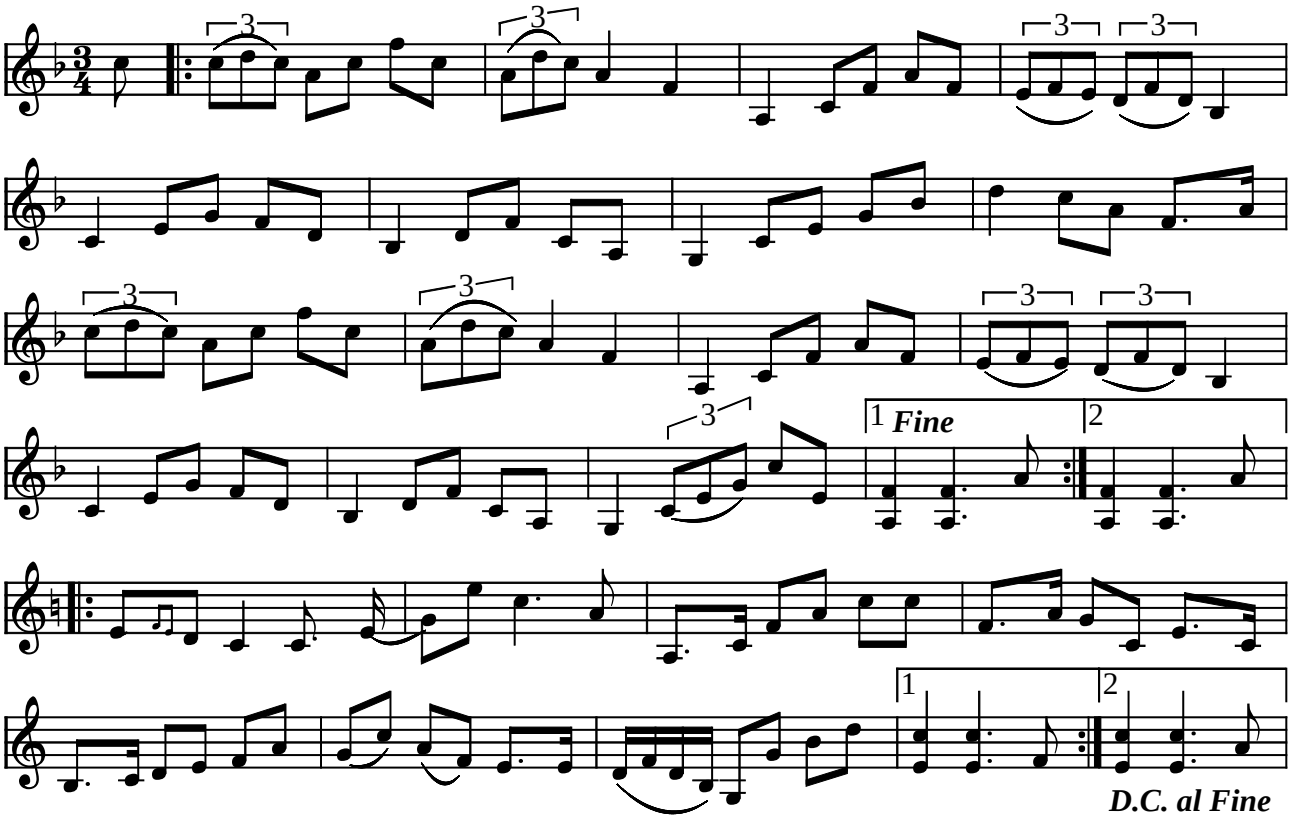

Bonn' på Näset (mazurka) af Kaisa Abrahamsson (S) 1982

(Node fra Folkets Hus Spillefolk: www.folketshus.dk)

Kaisa Andersson 1987©

Drucken karl-leken

Mazurka

af Ekor Anders

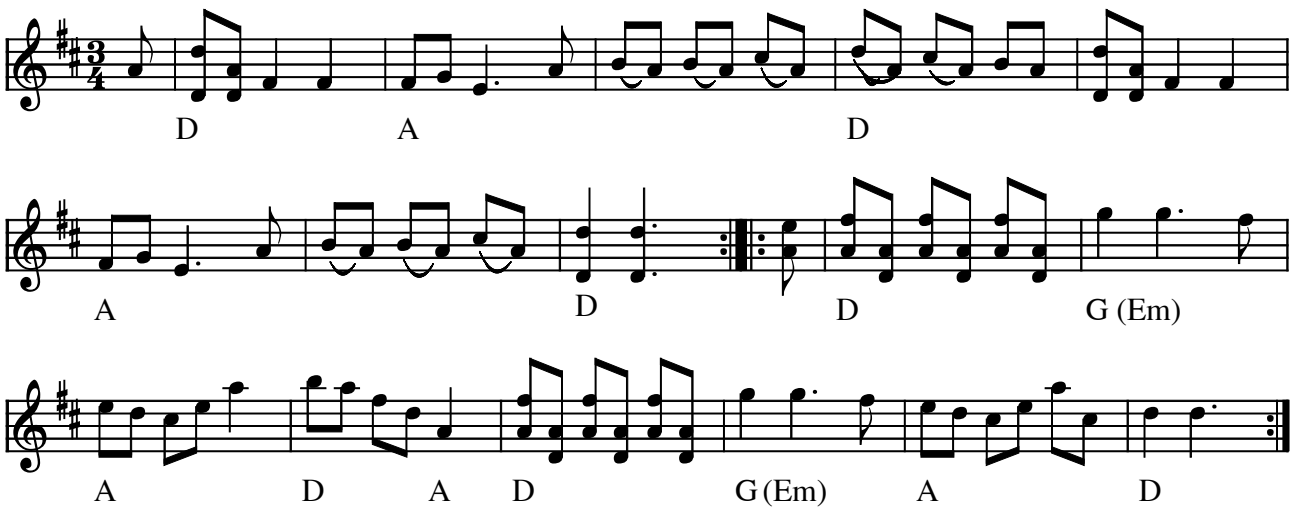

Drucken karl-leken (mazurka) af Ekor Anders (S)

Ekor Anders havde en alternativ titel på et "finere" sprog: "Lite för mycket till beste"

Indspillet på:

- LP: Ekor Anders (1973)

(Node fra Folkets Hus Spillefolk: www.folketshus.dk)

Flickan med polkahåret

mazurka

Jonas Persson

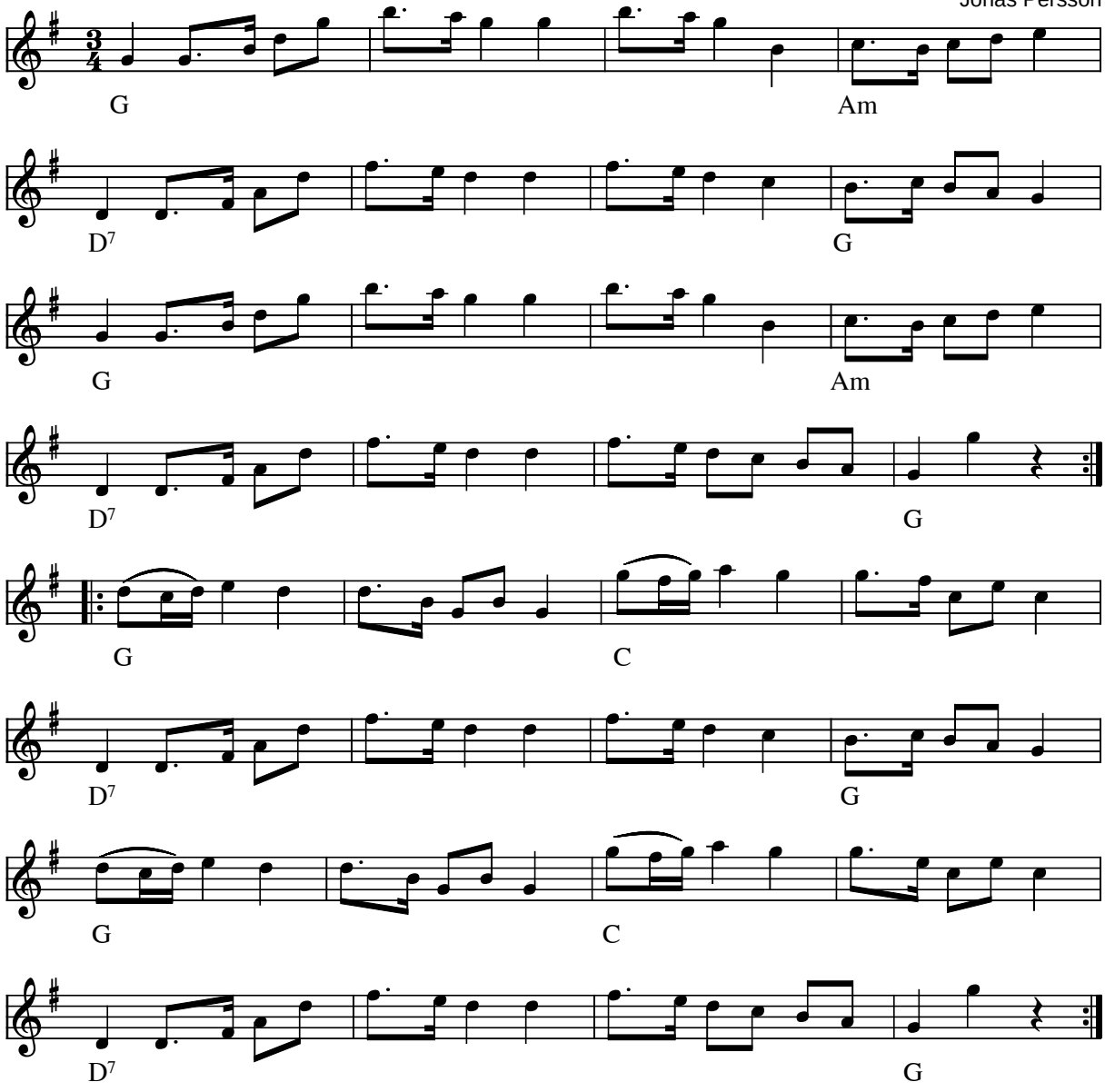

Flickan med polkahåret (mazurka) af Jonas Persson (S)

Kan med fordel anvendes som hambo

Node fra Folkets Hus Spillefolk: www.folketshus.dk (Filnavn: mz-flickan, node og tekst sidst revideret 4/5-2003)

Flot middag

mazurka af J. Bjerregaard

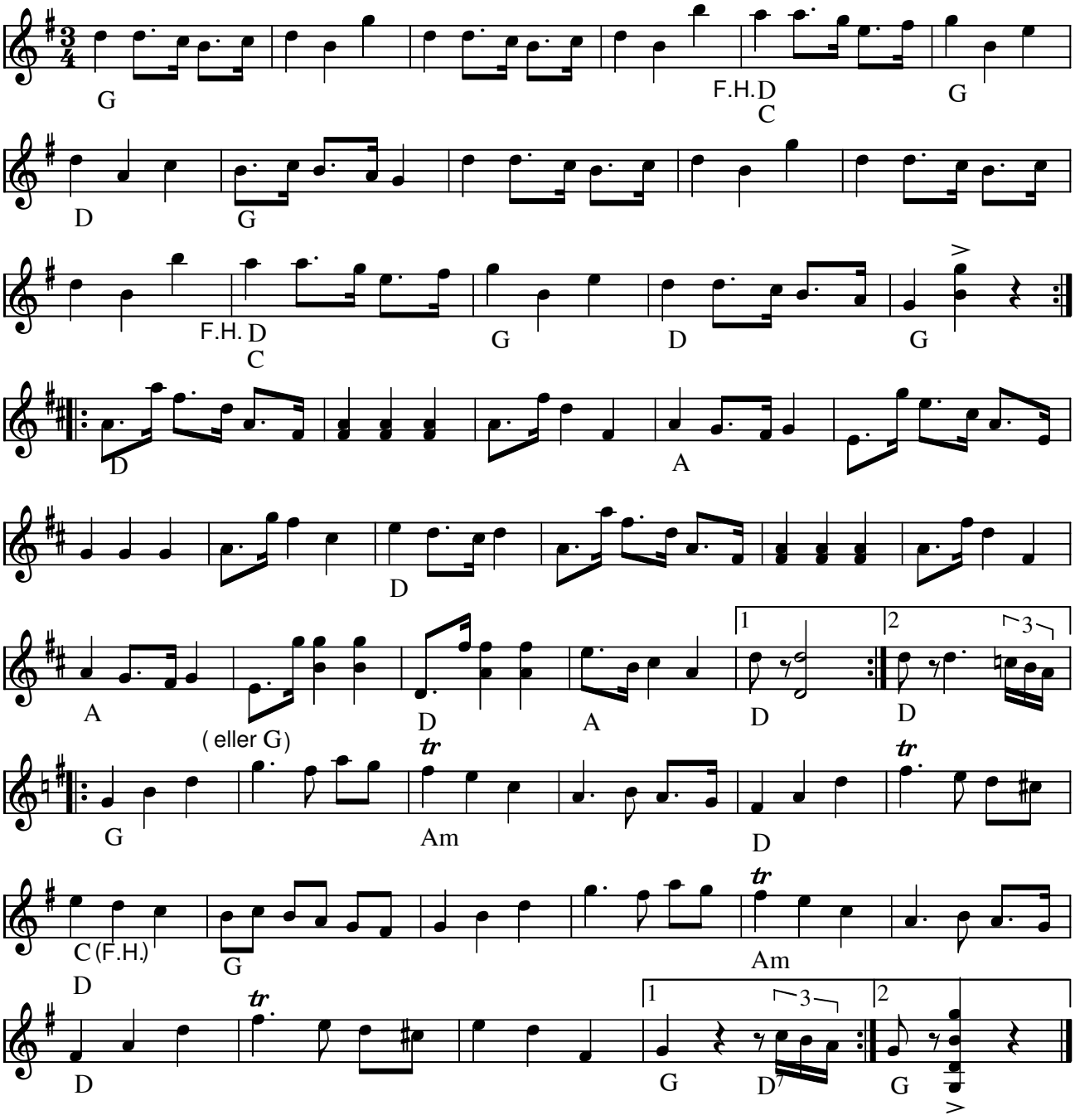

Flot Middag (mazurka) (DK) af J. Bjerregaard

Node fra Folkets Hus Spillefolk: www.spillefolk.dk (Filnavn: mz-flot, Lavet 24/9-2000 og sidst revideret 22/11-2013)

Gamle Else

fra Blåhøj

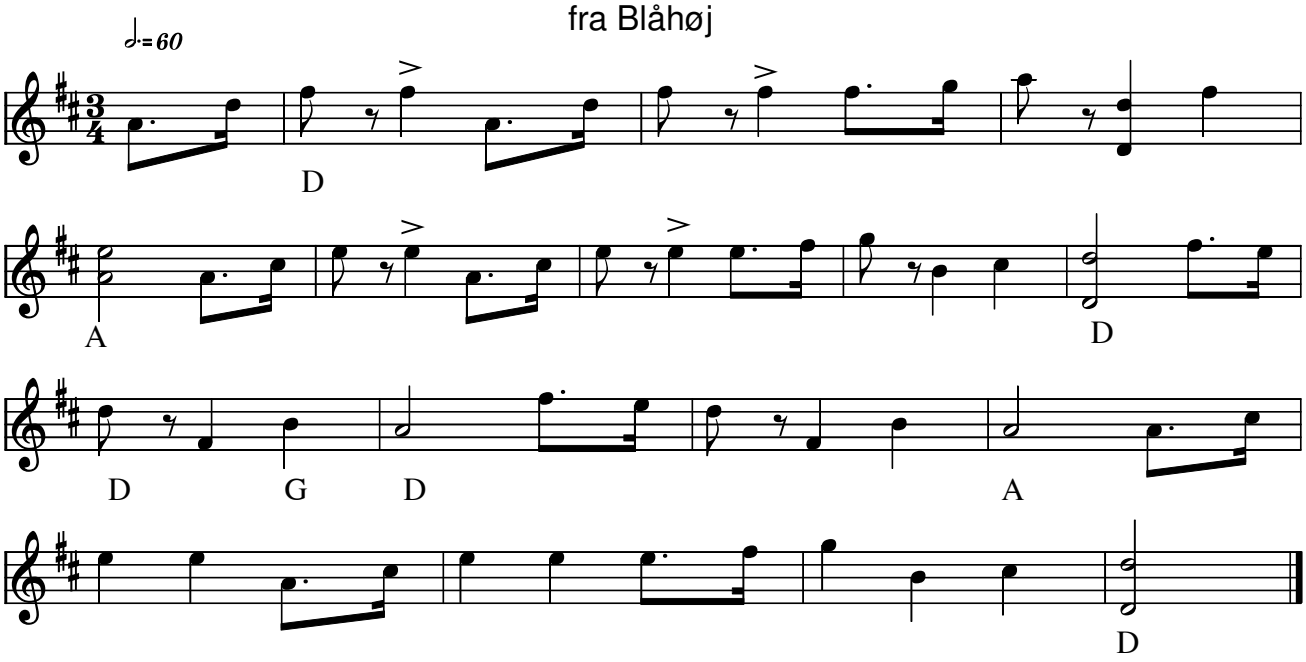

Gamle Else (mazurka) fra Blåhøj(DK)

Gamle Else, Gamle Else
Vil du danse med mig?
Nej jeg vil ej, nej jeg vil ej
For så kysser du mig!

Bette Rasmus, Bette Rasmus
Vil du følge mig hjem?
Ja jeg vil så, ja jeg vil så
Og så hjem i din seng.

Node fra Folkets Hus Spillefolk: www.spillefolk.dk (Filnavn: mz-gamlelse, Lavet 1/11-2004 og sidst revideret 26/2-2015)

Nummer 149 i 358 Danske Folkedansemelodier

Egn: Midtjylland,

Masurka e. Georg Brobakken

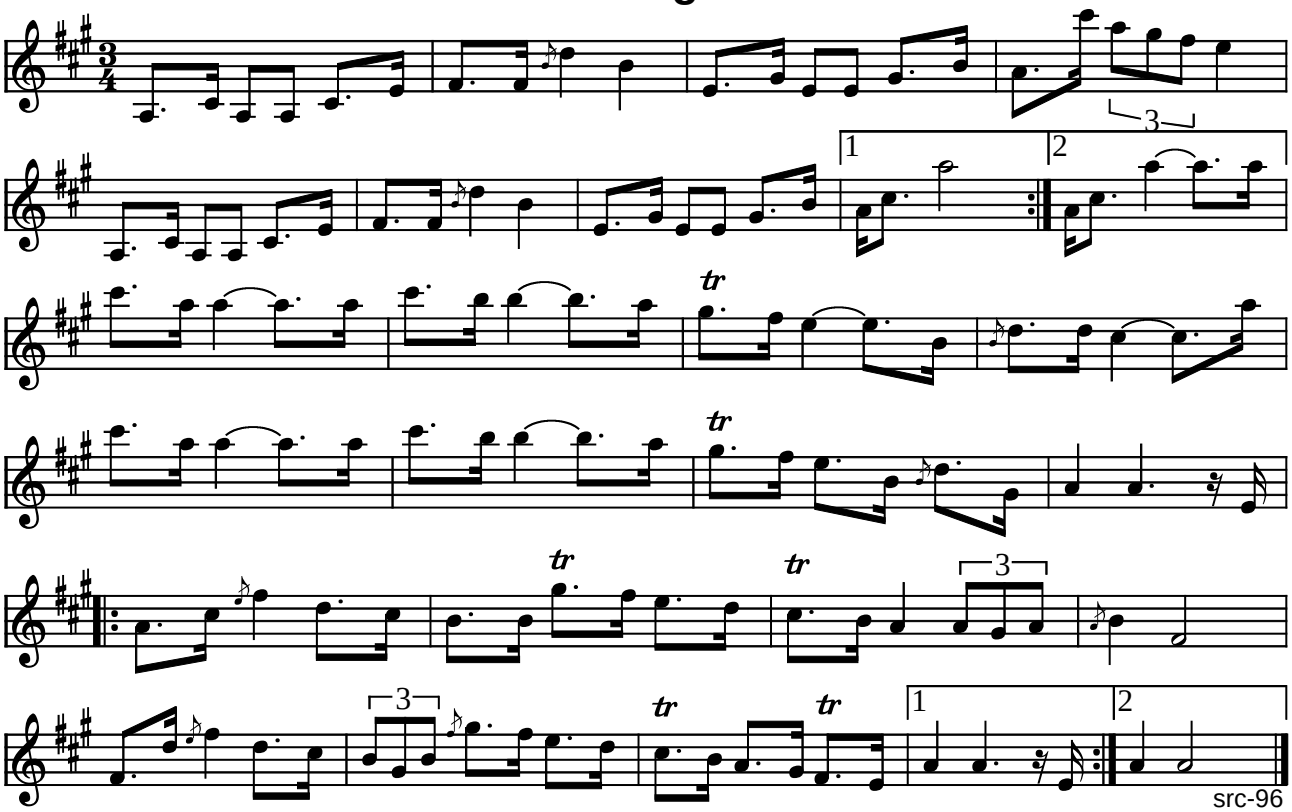

Masurka e. Georg Brobakken (N)

(Node fra Folkets Hus Spillefolk: www.folketshus.dk)

Mazurka

Gevningebogen no.40

Toneart A-dur i Gevningebogen

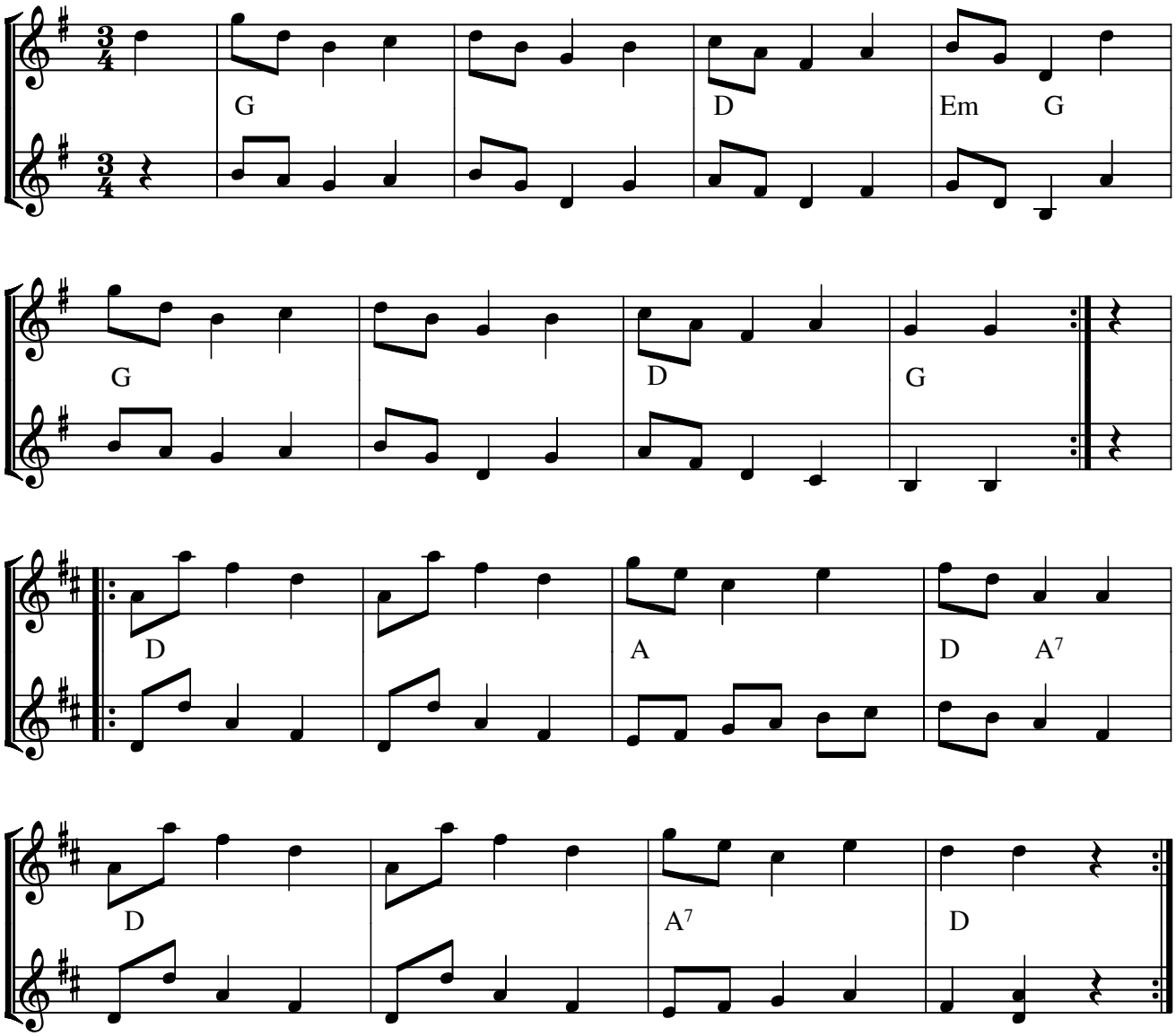

Mazurka (DK) fra Gevningebogen no. 40

Node fra Folkets Hus Spillefolk: www.spillefolk.dk (Filnavn: mz-gevning, node sidst revideret 29/4-2017)

Mazurka

Gevningebogen no.40

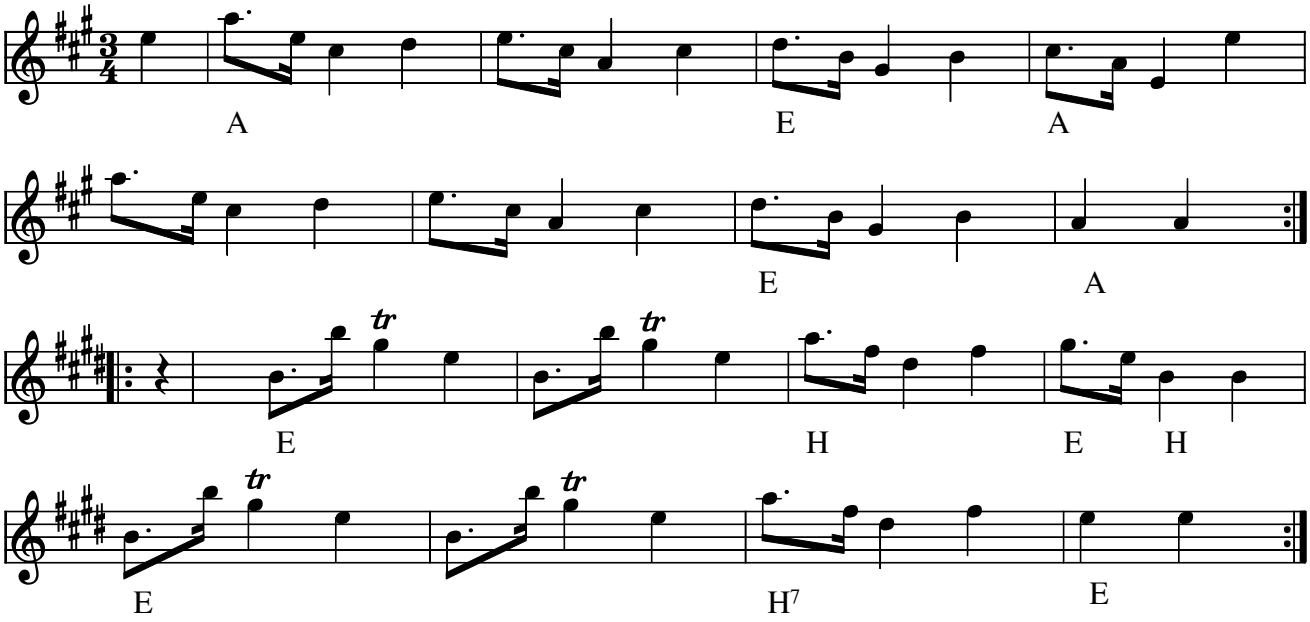

Rejseorkestret spiller således i takt 4 og 12

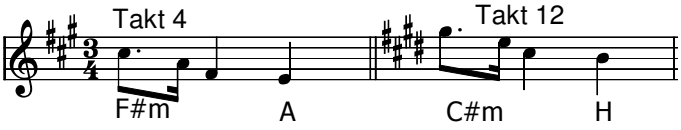

Mazurka fra Gevningebogen (DK)

Node fra Folkets Hus Spillefolk: www.spillefolk.dk (Filnavn: mz-gevninga, node sidst revideret 29/4-2017)

Mazurka efter Hansson

Norrbotten

spelad av Bröderna Blomqvist

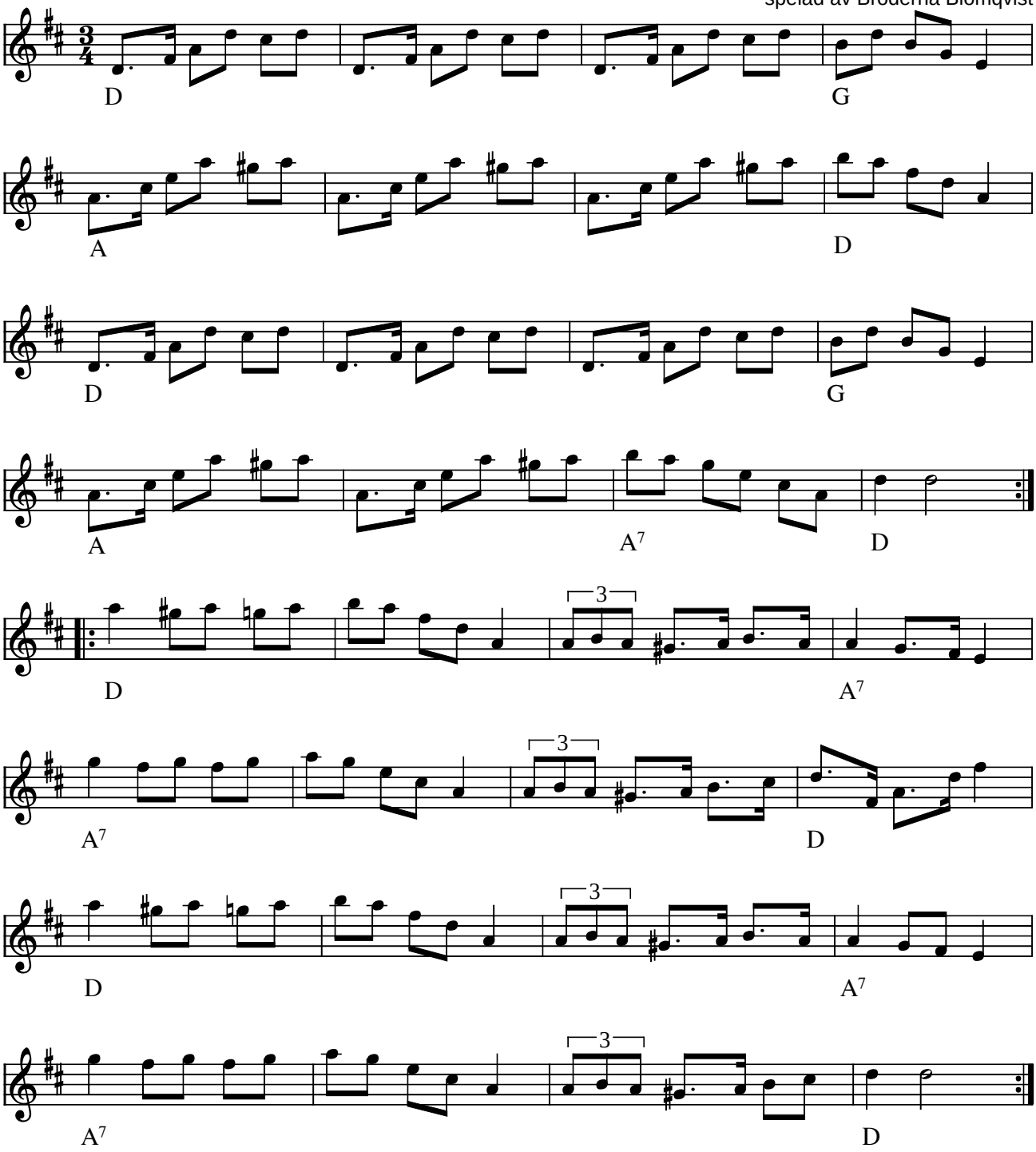

Mazurka efter Hansson Norrbotten (S)

I Folkets Hus er denne melodi måske bedst kendt som "Johnnys yndlingsmazurka". Vi spiller den lidt anderledes: Uden opløsningstegn i 2. reprisens 1. og 9. takt, og uden så mange punkteringer.

Kilde: http://www.folkdansaren.nu/musik/, akkorder af src
Node fra Folkets Hus Spillefolk: www.folketshus.dk (Filnavn: mz-hansson, node og tekst sidst revideret 30/11-2005)

Hillerød mazurka

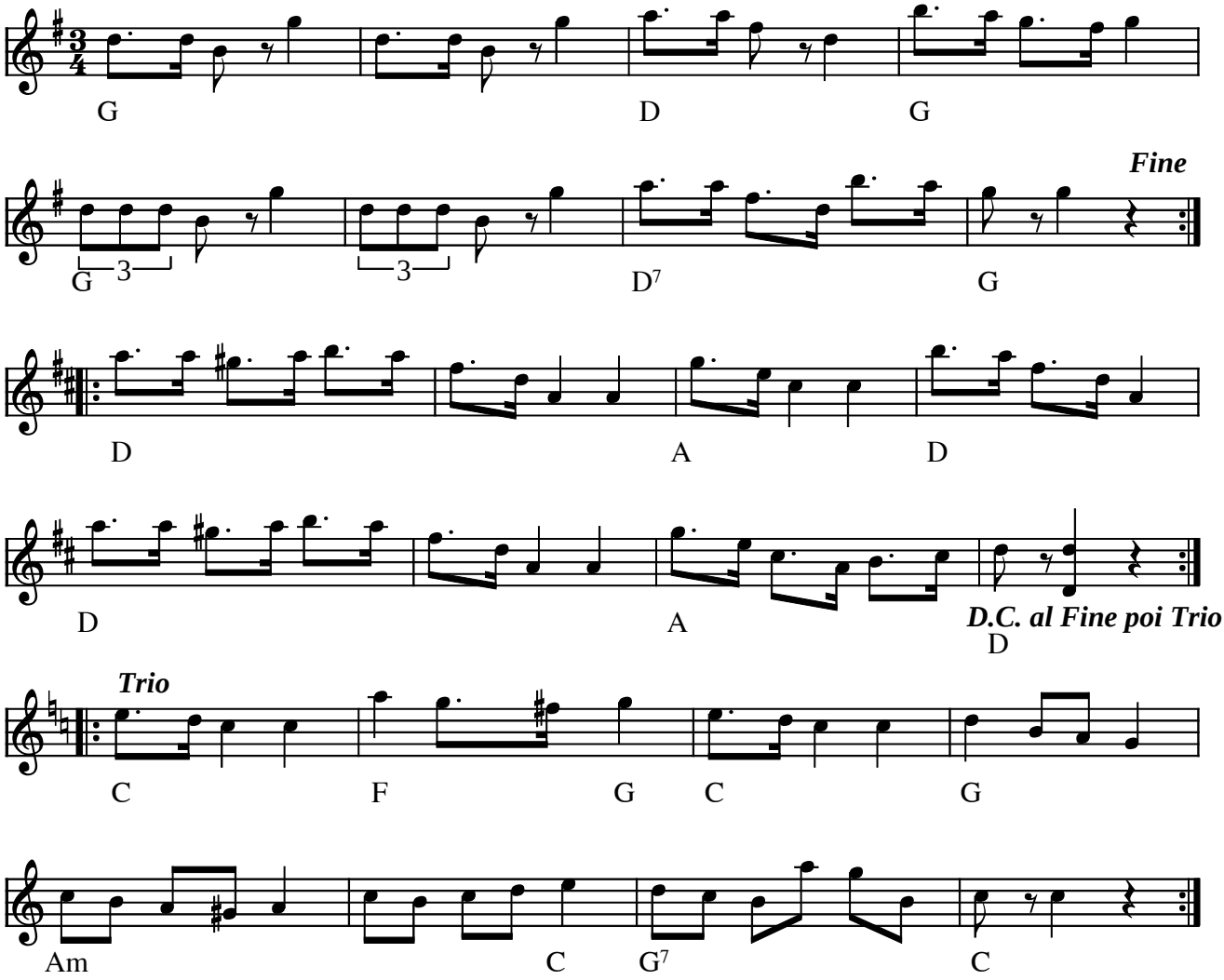

e d a l i n e s p i l l e s 1 s t y k k e t g e n t a g e l s e

Hillerød mazurka (DK)

(Node fra Folkets Hus Spillefolk: www.folketshus.dk)

Irsk Mazurka

e, Fiddlers' Bid

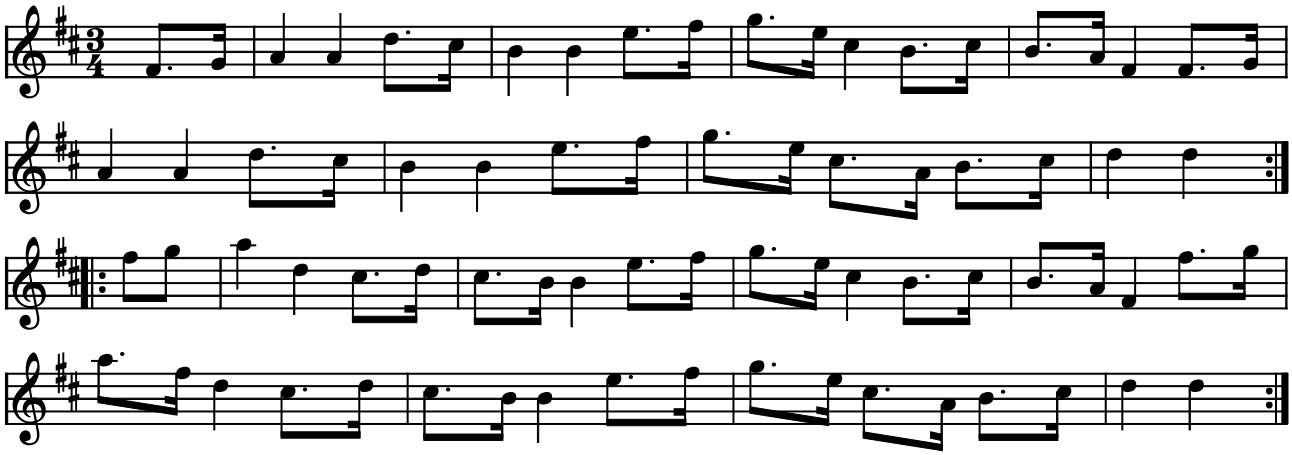

src-97

Irsk Mazurka e. Fiddlers Bid (IRL)

Indspillet på:

- CD: Fiddlers' Bid: Around the World (FBCD011 1994)

(Node fra Folkets Hus Spillefolk: www.folketshus.dk)

Mazurka

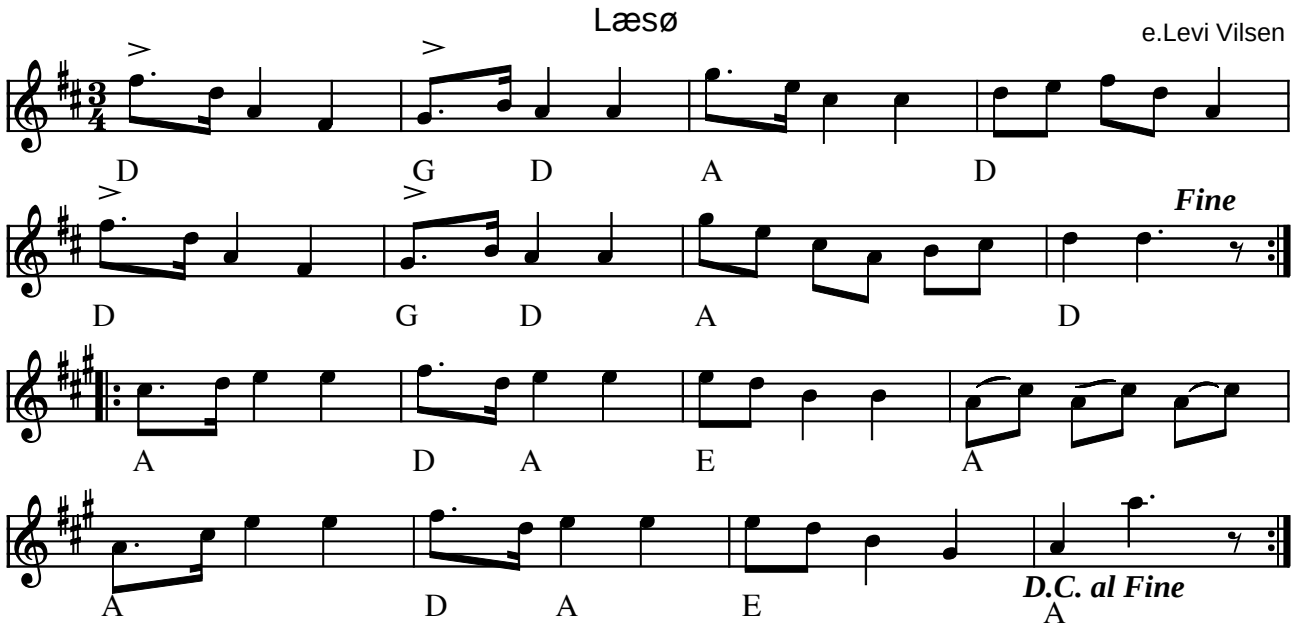

Mazurka e. Levi Vilsen Læsø (DK)

(Node fra Folkets Hus Spillefolk: www.folketshus.dk)

Den lille Mazurka

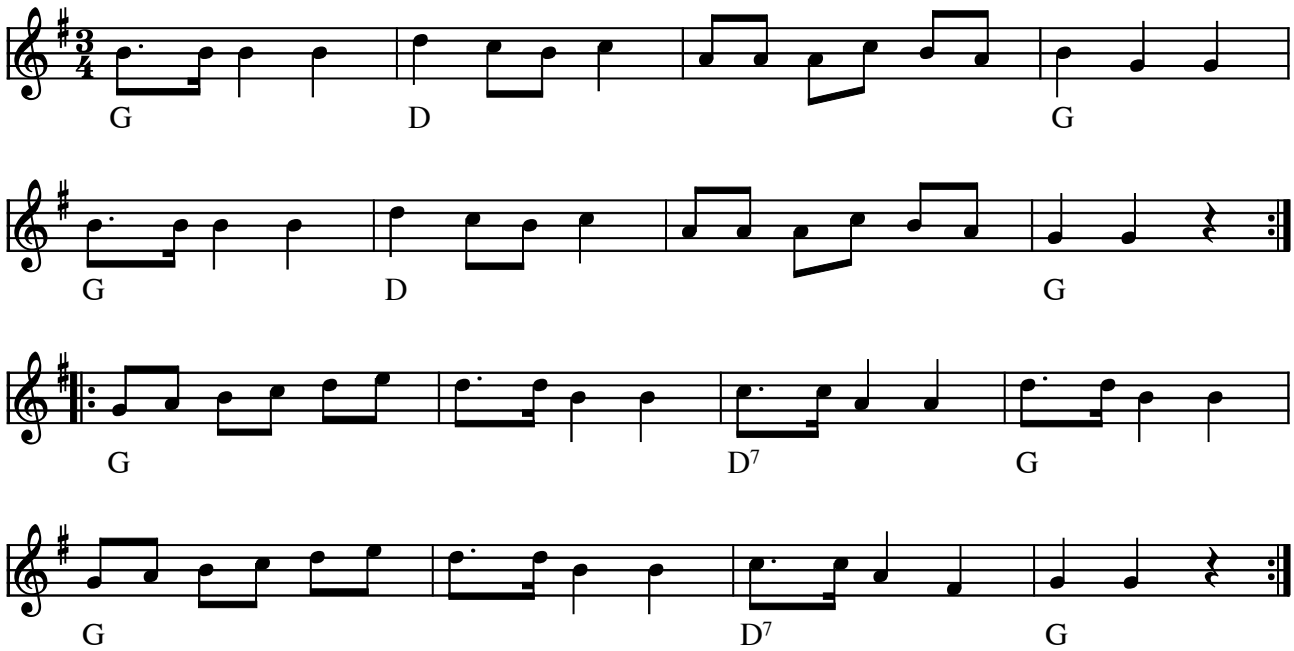

Den lille Mazurka (DK)

(Node fra Folkets Hus Spillefolk: www.folketshus.dk)

Livlig mazurka

trad.

(oprindeligt navn ukendt)

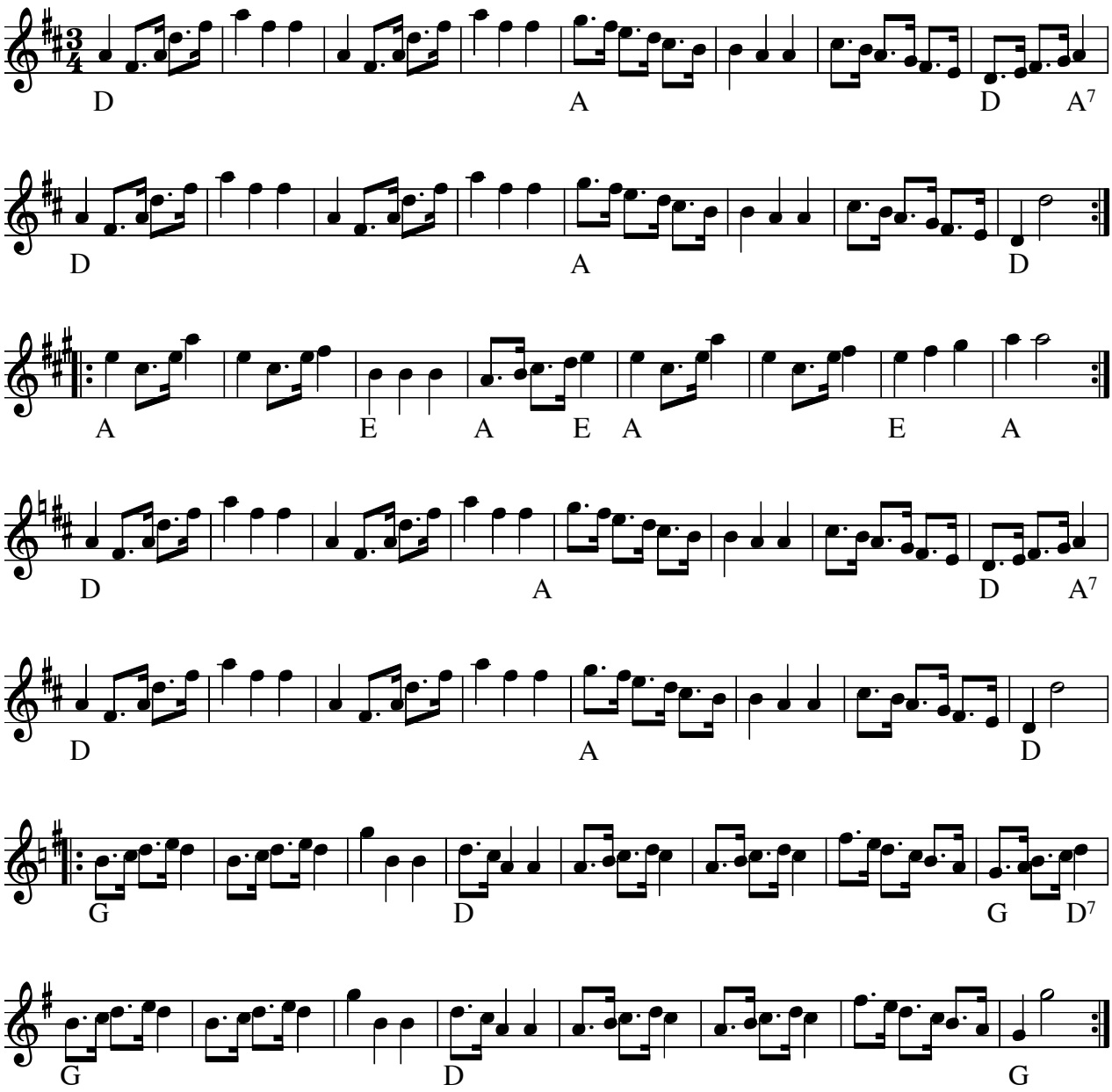

Livlig Mazurka (S)

Navnet er ikke autentisk men er den titel, der bruges af Herlev Spillefolk. Her har Jes Caspersen den fra en gammel båndoptagelse, som han mener stammer fra et svensk radioprogram sidst i firserne.

Kilde: Jes Caspersen
Node fra Folkets Hus Spillefolk: www.folketshus.dk (Filnavn: mz-livlig, node sidst revideret 25/5-2008)

Matilde Polka-Mazurka

Svenske Niels

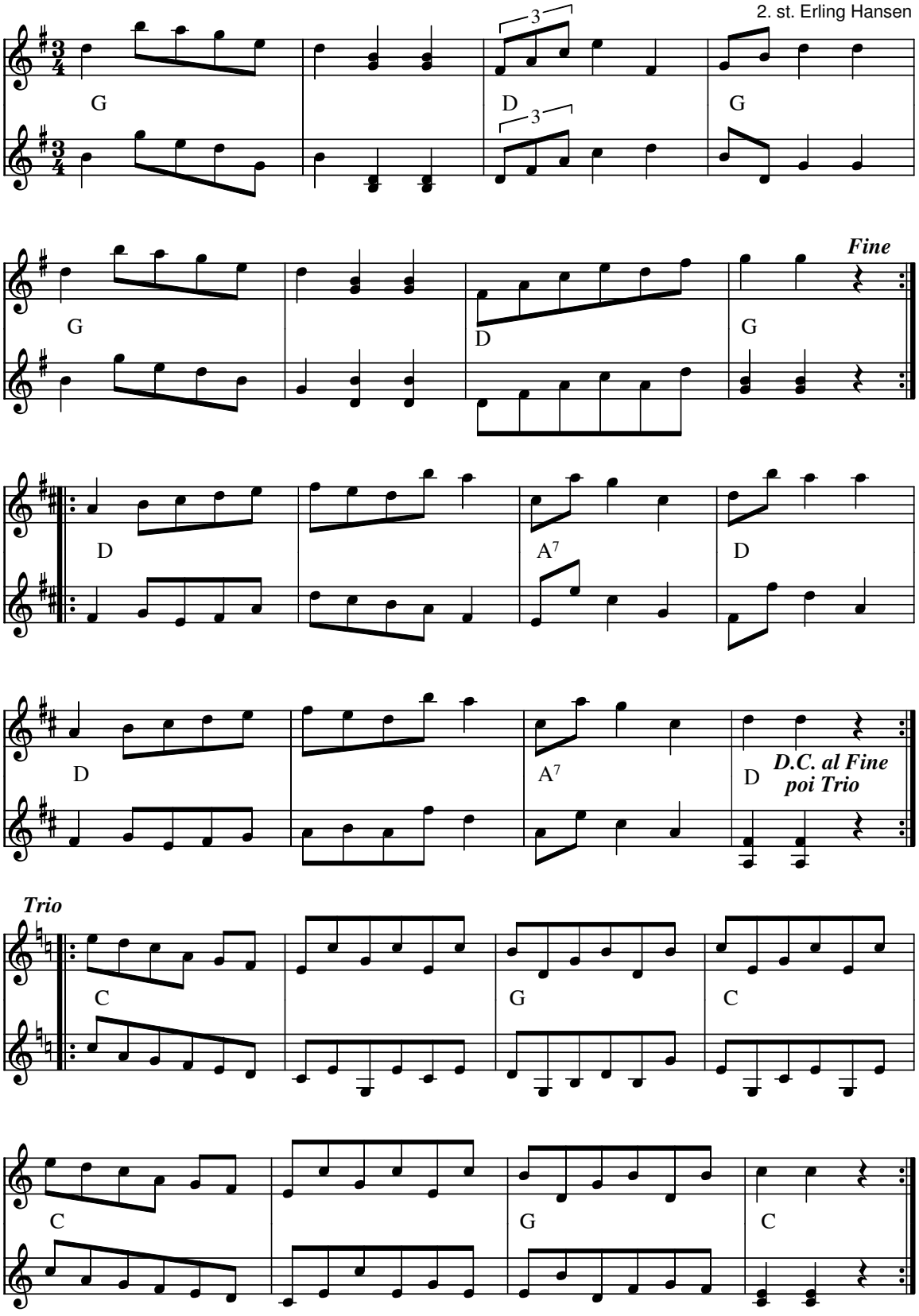

Mathilde Polka-Mazurka (DK) af Svenske Niels 1833-79 (Fra nodehæfte indlagt i LP' en)

- LP: Hans Jørgen Christensen og Erling Hansen spiller Svenske Niels (STUK LP 520)

Mathilde Polka-Mazurka

Svenske Niels

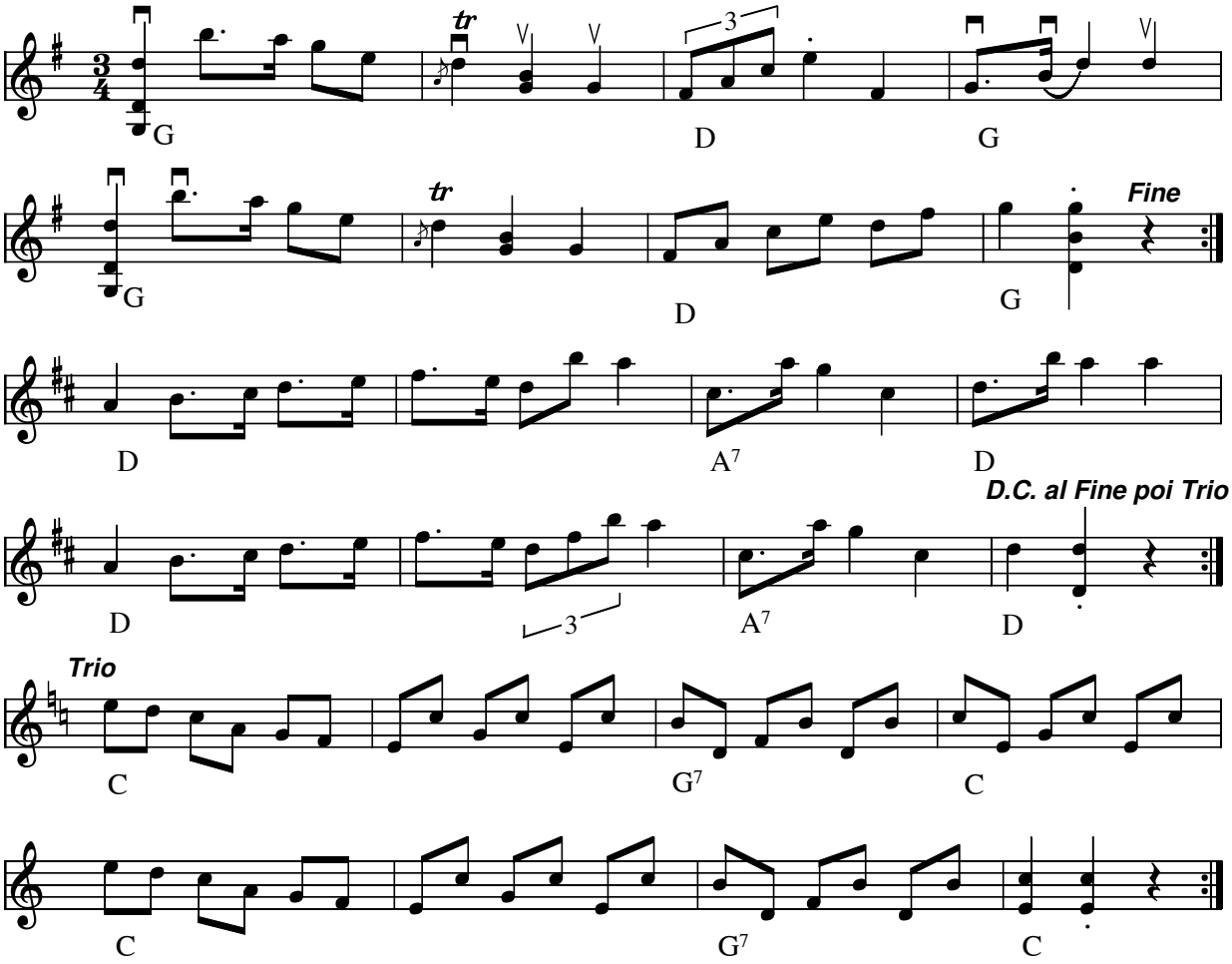

Mathilde Polka-Mazurka (DK) af Svenske Niels

Udlært af Michael Graubæk på kursus i Høvelte hytten okt. 2010. (noteret af KSU)

Node fra Folkets Hus Spillefolk: www.folketshus.dk (Filnavn: mz-mathilde, node sidst revideret 23/10-2010)

Mazurka nr. 8

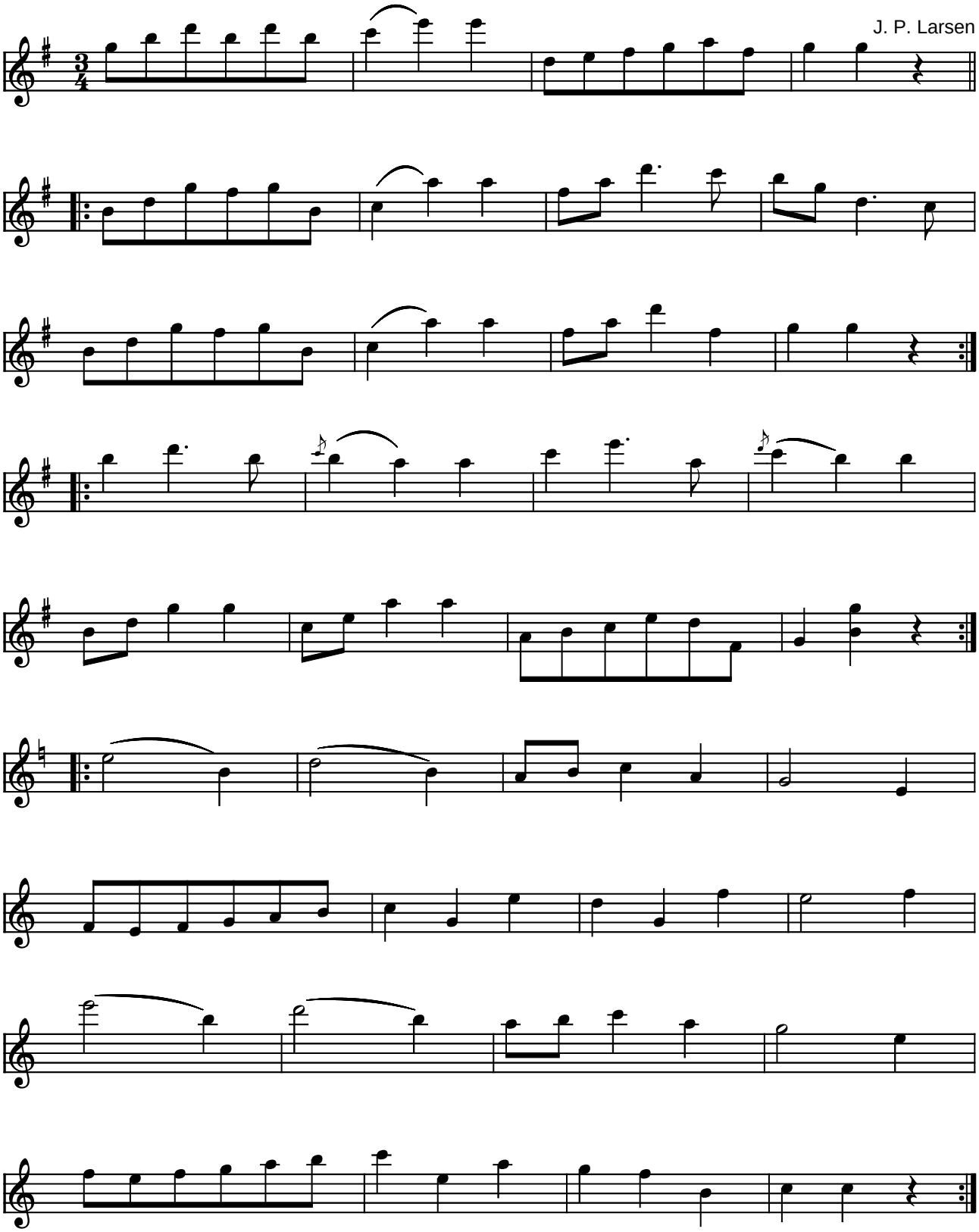

Mazurka nr. 8 af J. P. Larsen (DK)

Kilde: Nodehæfte: Spel-Jens Peter
(Node fra Folkets Hus Spillefolk: www.folketshus.dk)

Mazurka nr. 9

J.P. Larsen

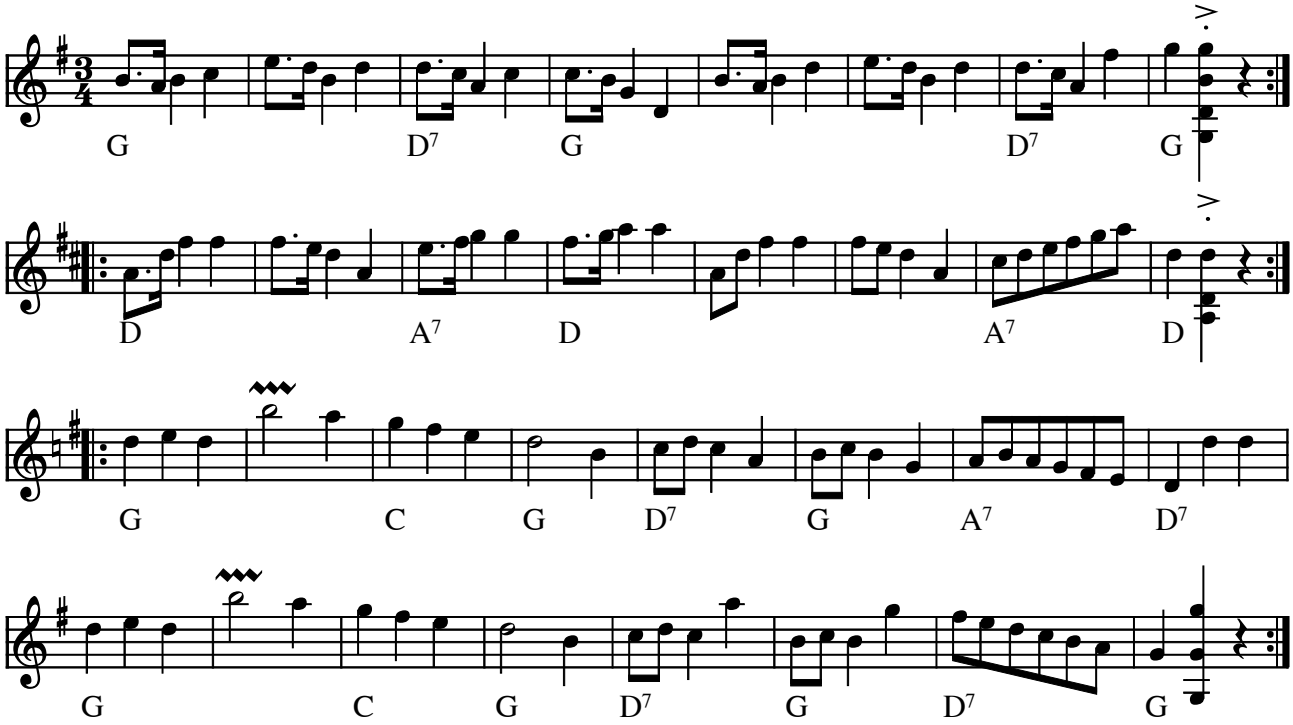

Mazurka nr. 9 af J. P. Larsen (DK)

Kilde: Nodehæfte: Spel-Jens Peter
(Node fra Folkets Hus Spillefolk: www.folketshus.dk)

Mazurka nr. 10

J. P. Larsen

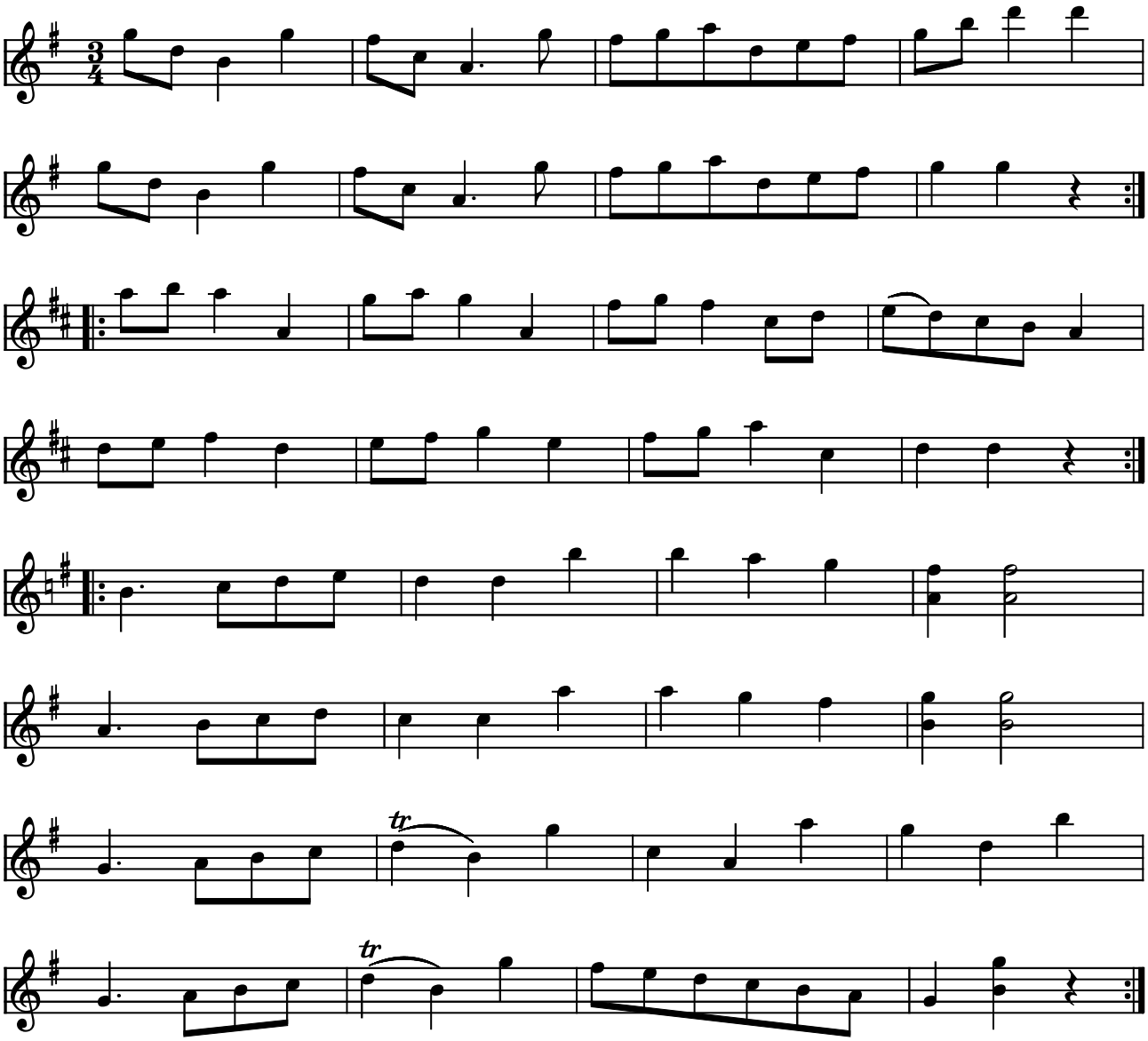

Mazurka nr. 10 af J. P. Larsen (DK)

Kilde: Nodehæfte: Spel-Jens Peter
(Node fra Folkets Hus Spillefolk: www.folketshus.dk)

Mazurka nr. 11

J. P. Larsen

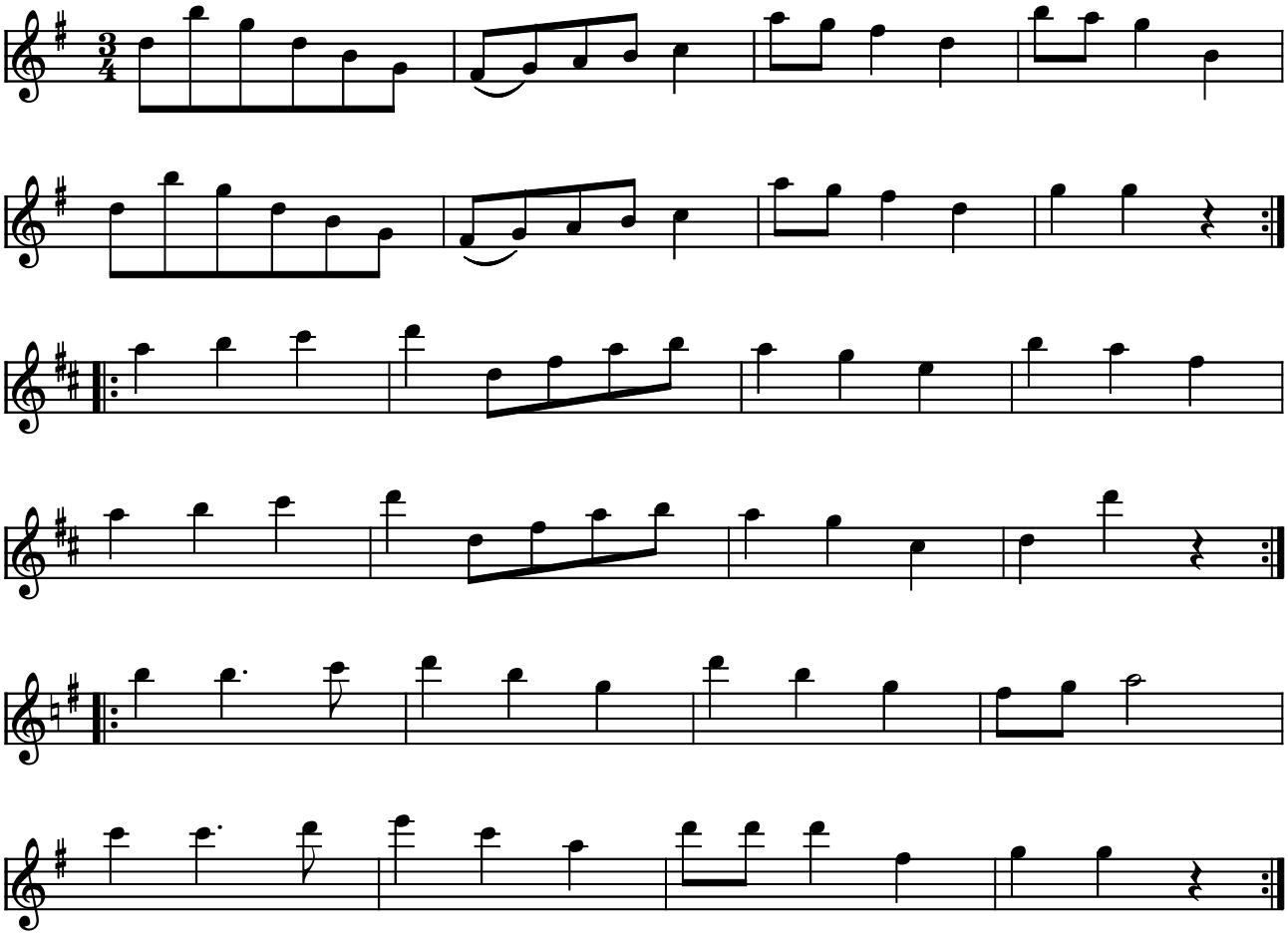

Mazurka nr. 11 af J. P. Larsen (DK)

Kilde: Nodehæfte: Spel-Jens Peter
(Node fra Folkets Hus Spillefolk: www.folketshus.dk)

Mazurka nr. 12

J. P. Larsen

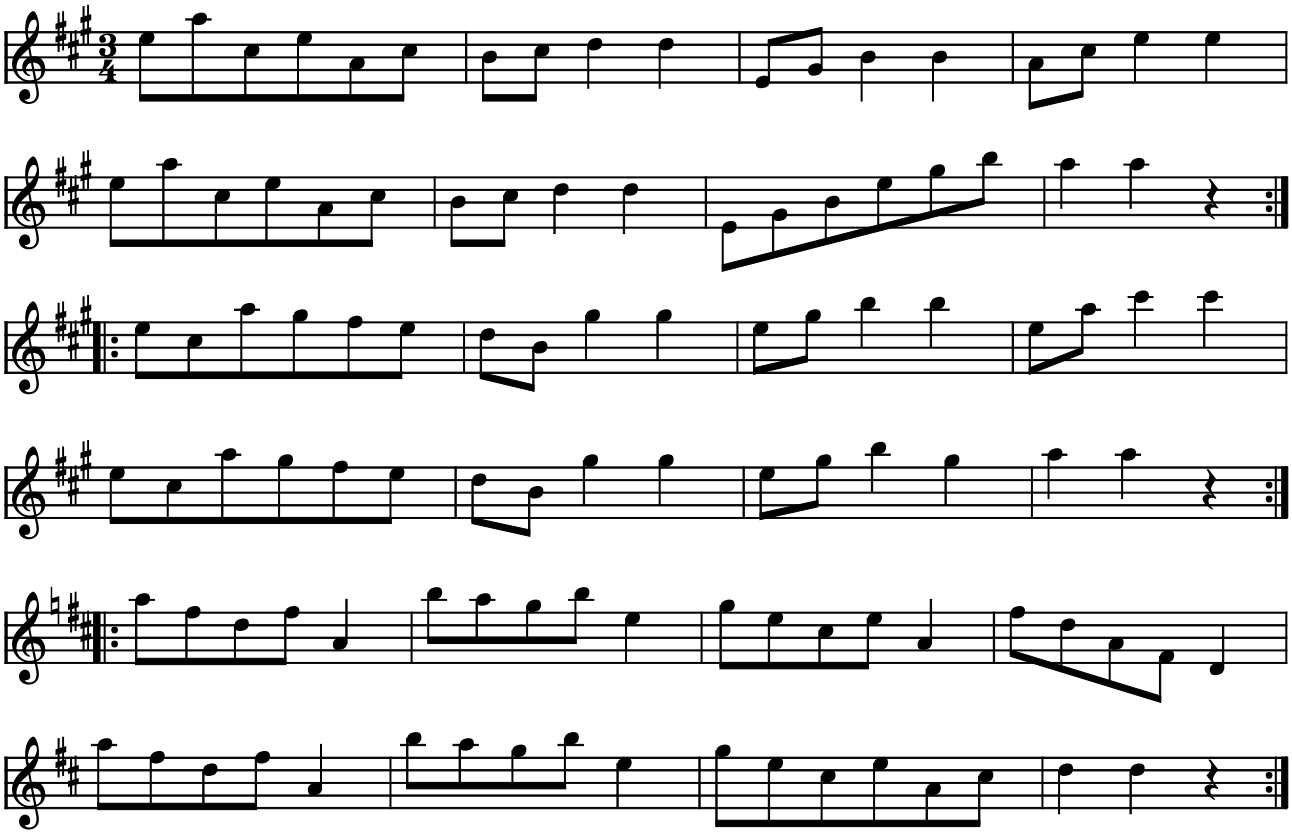

Mazurka nr. 12 af J. P. Larsen (DK)

Kilde: Nodehæfte: Spel-Jens Peter
(Node fra Folkets Hus Spillefolk: www.folketshus.dk)

Mazurka

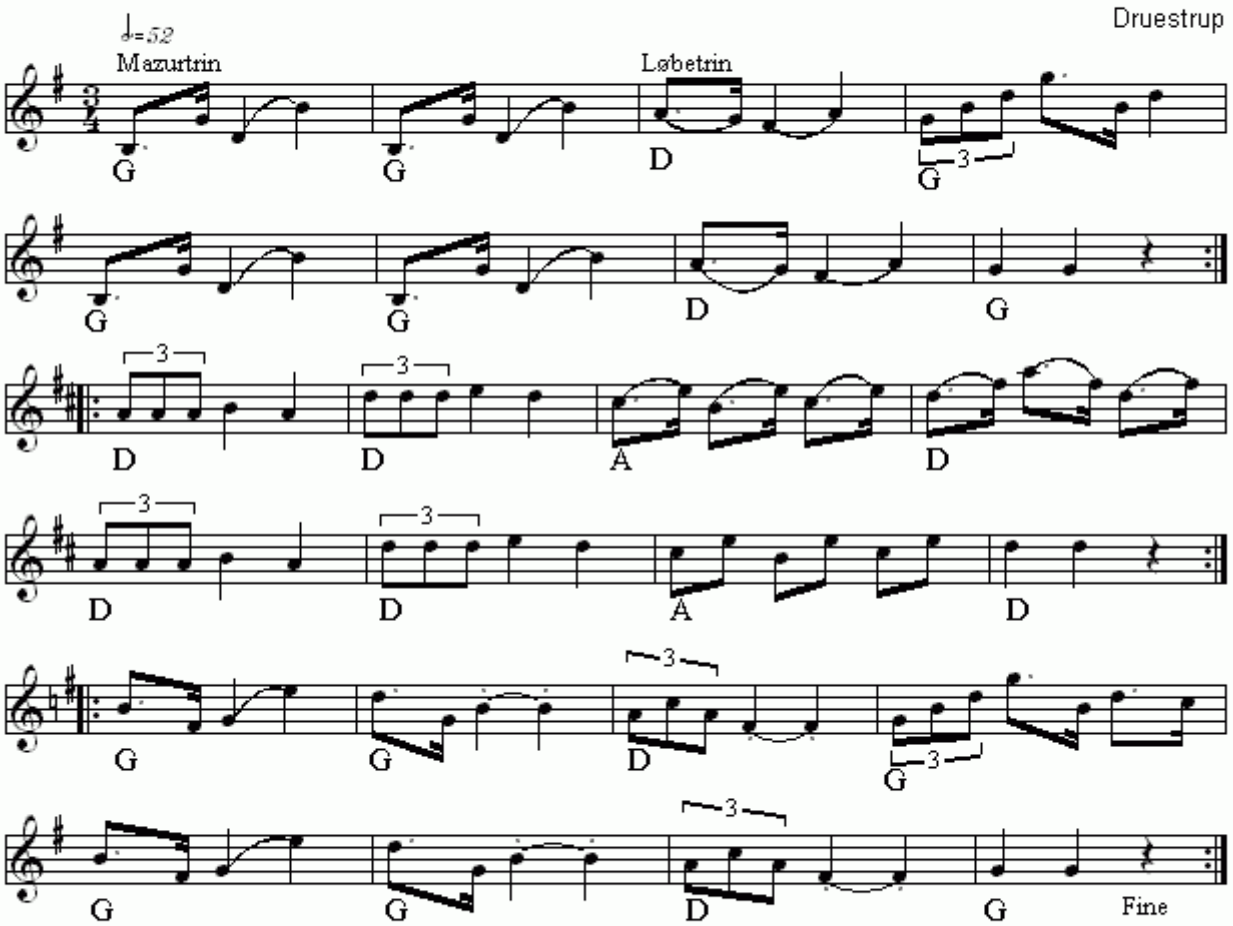

Mazurka(DK)
Nr 499 i "358"-samlingen

Node fra Folkets Hus Spillefolk: www.folketshus.dk (Filnavn: mz-mazurkadruestrup, node sidst revideret 21/1 - 2015)

Mazurka

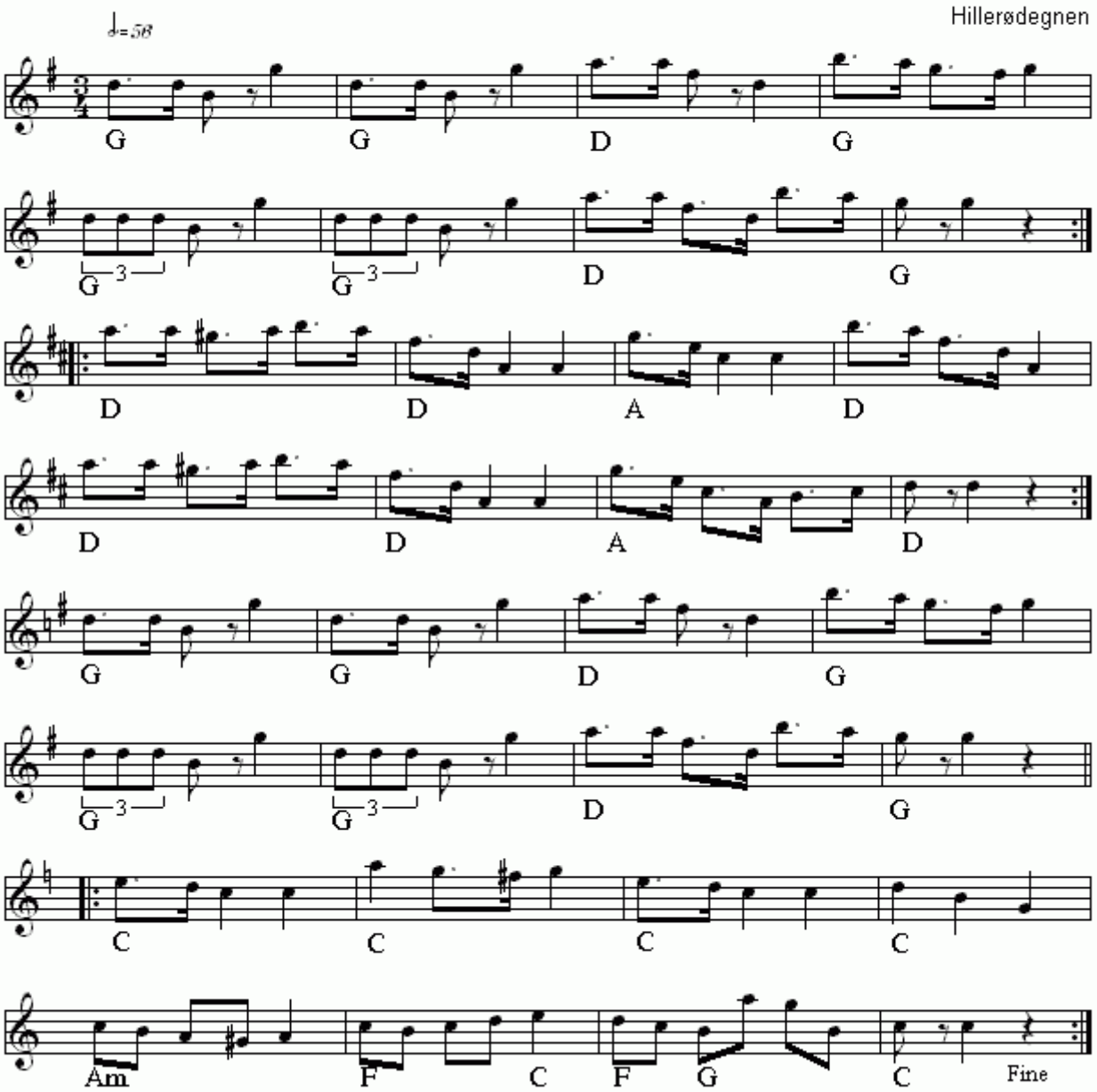

Mazurka(DK)
Nr 703 i "358"-samlingen

Node fra Folkets Hus Spillefolk: www.folketshus.dk (Filnavn: mz-mazurkahillerzzdegnen, node sidst revideret 20/12 - 2014)

Mazurka fra Holstebro

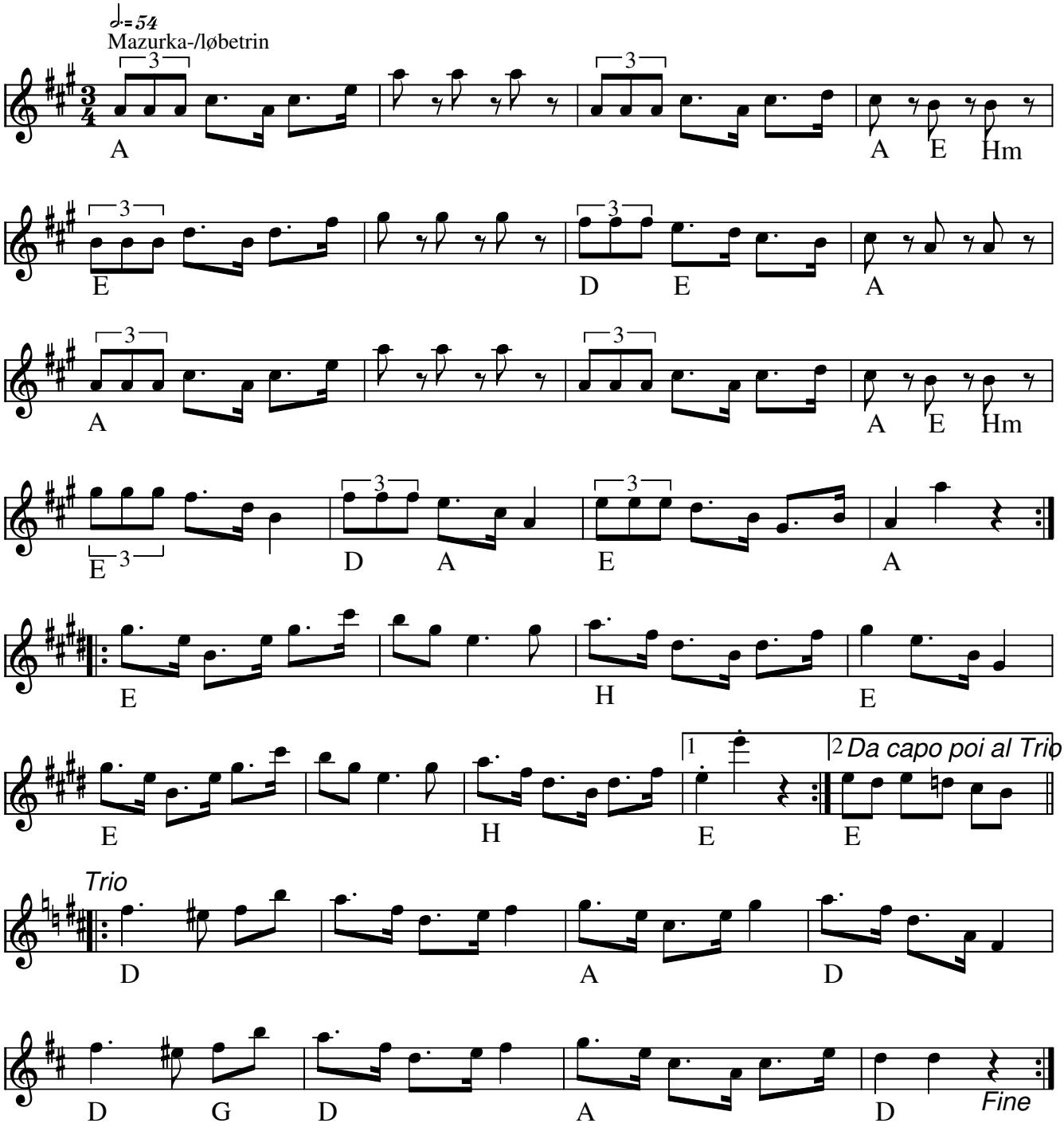

Mazurka fra Holstebro (DK)

Node fra Folkets Hus Spillefolk: www.spillefolk.dk (Filnavn: tu-mazurkaholsterbro, Lavet 31/3-2015 og sidst revideret 28/2-2017)

Nummer 591 i 358 Danske Folkedansemelodier

Egn: Holstebro,

Mazurka

Jens Peter Dam
1935

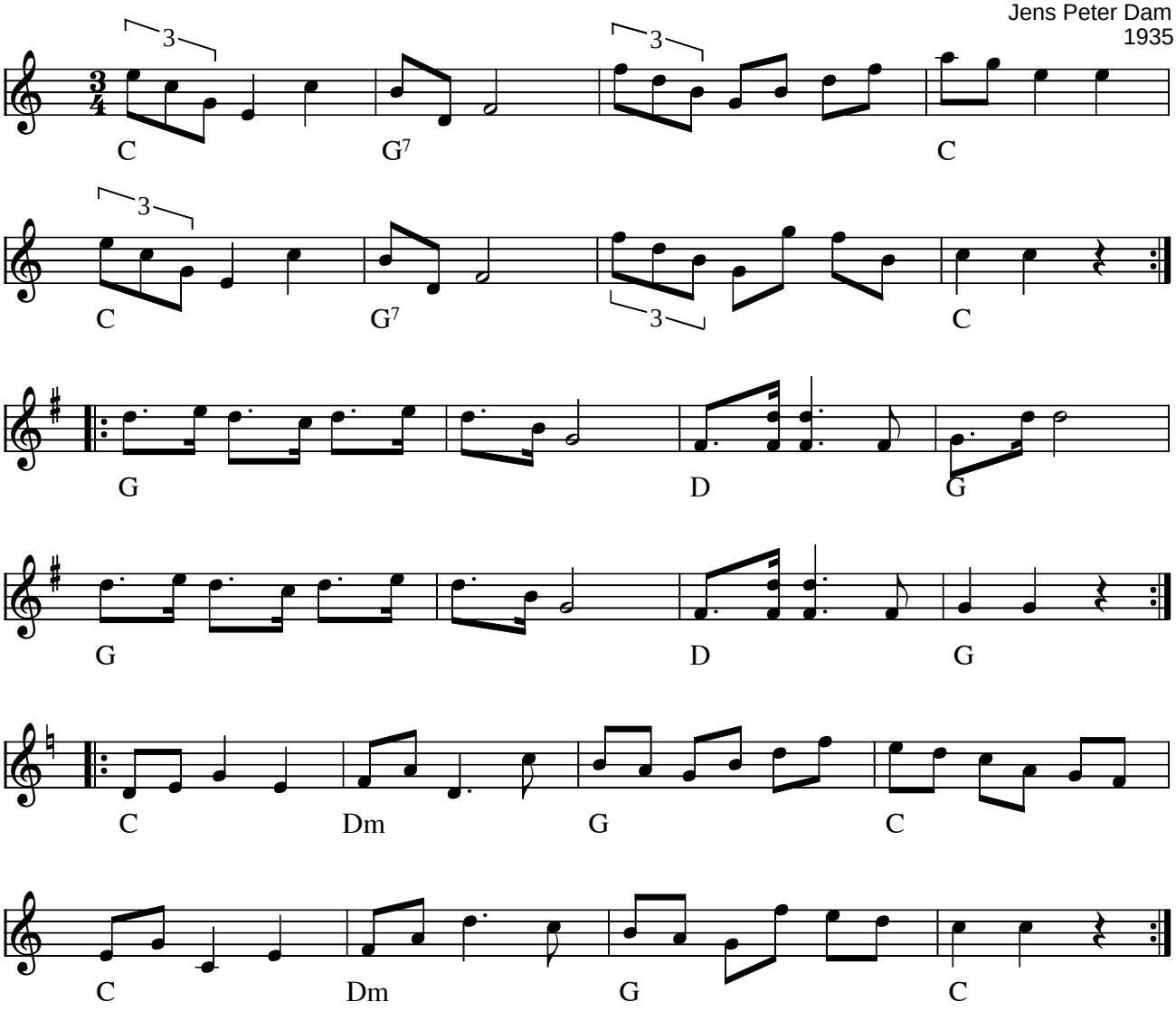

Mazurka af Jens Peter Dam, Stenum (DK) 1935

Kilde: Nodebog fra komponisten
Node fra Folkets Hus Spillefolk: www.folketshus.dk (Filnavn: mz-mazurkajensp, node og tekst sidst revideret 8/10-2006)

Mazurka fra Langeland

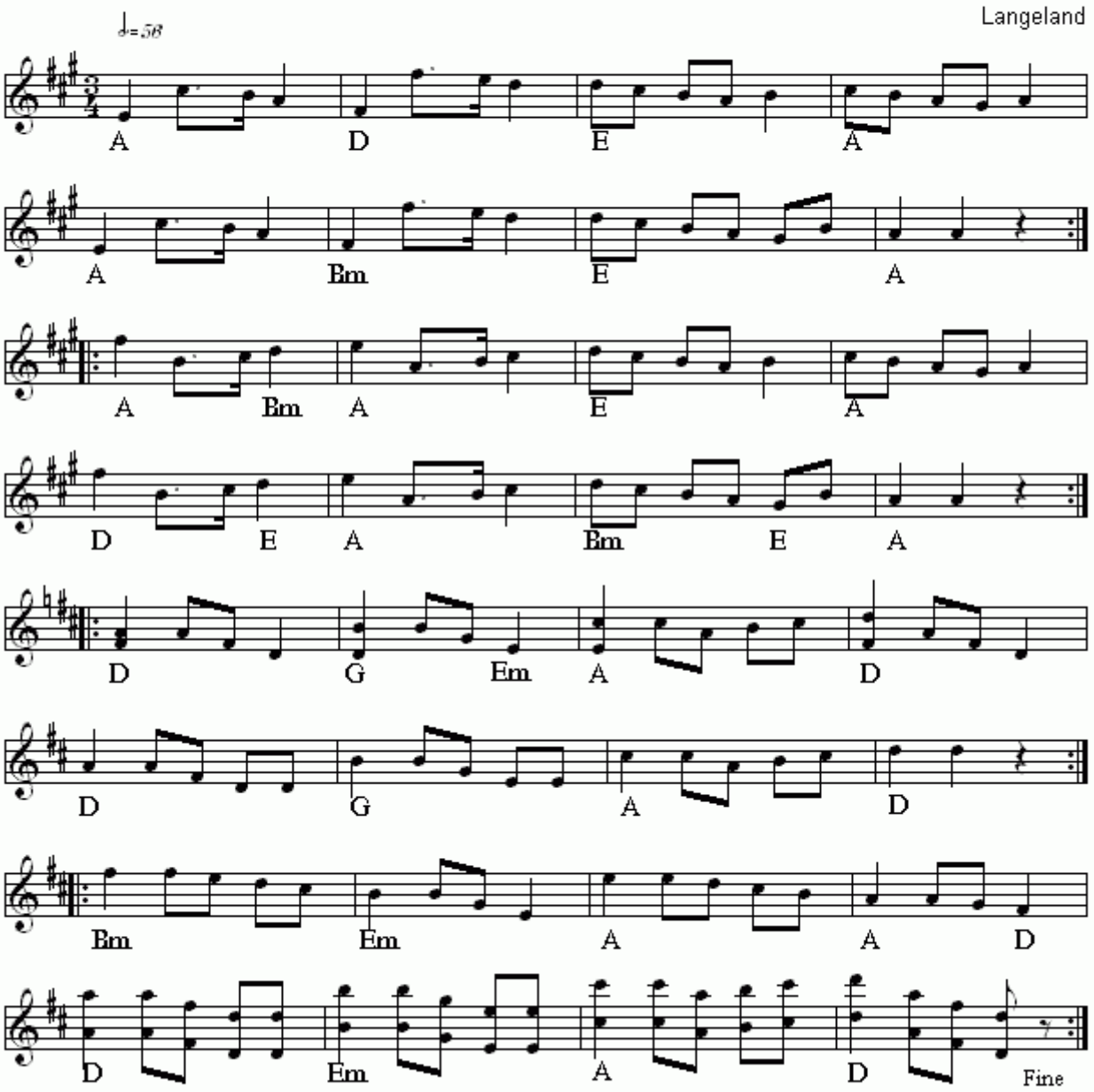

Mazurka fra Langeland(DK)
Nr 707 i "358"-samlingen

Node fra Folkets Hus Spillefolk: www.folketshus.dk (Filnavn: mz-mazurkalangeland, node sidst revideret 15/2 - 2015)

Mazurka

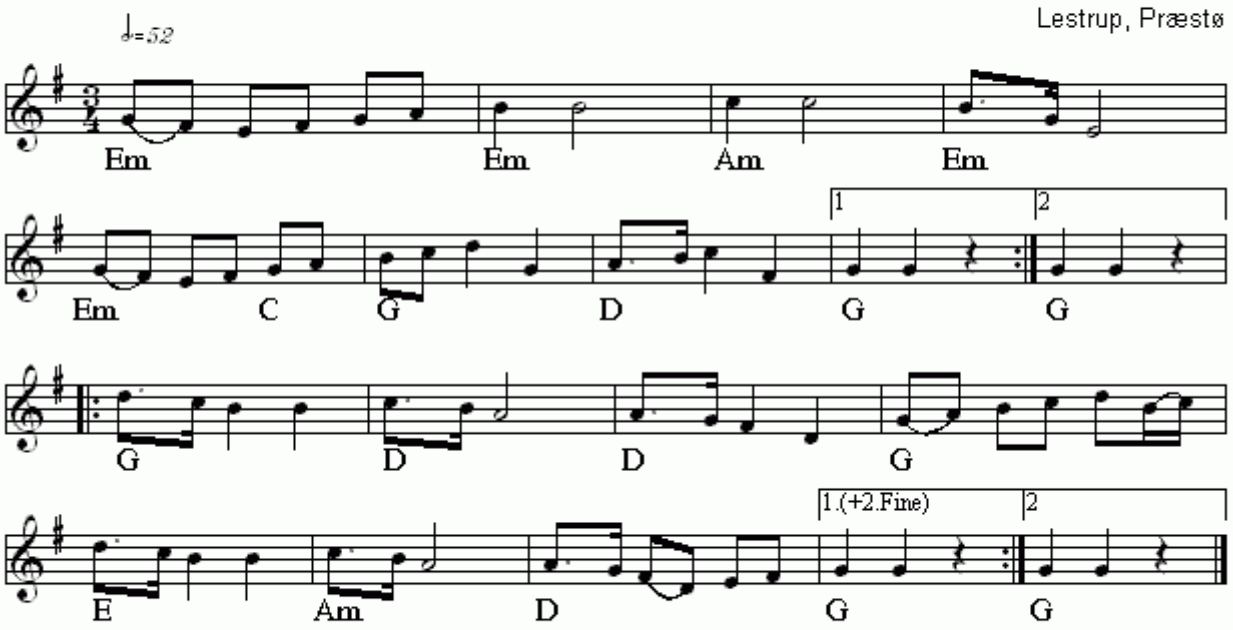

Mazurka(DK)
Nr 498 i "358"-samlingen

Node fra Folkets Hus Spillefolk: www.folketshus.dk (Filnavn: mz-mazurkalestrup, node sidst revideret 28/12 - 2014)

Mazurka fra Vestegnen

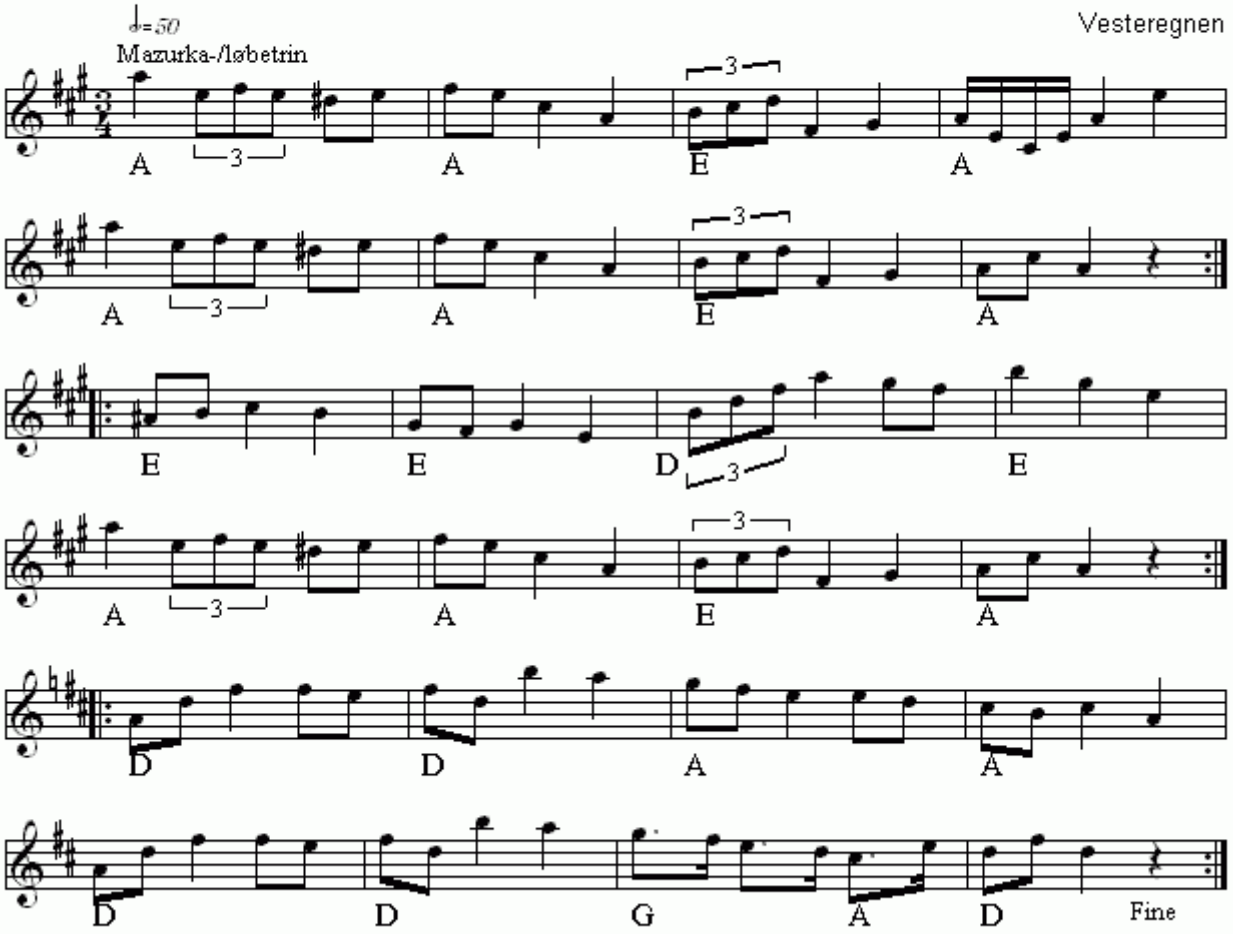

Mazurka fra Vestegnen(DK)
Nr 630 i "358"-samlingen

Node fra Folkets Hus Spillefolk: www.folketshus.dk (Filnavn: mz-mazurkavesteregnen, node sidst revideret 11/1 - 2015)

Norsk Mazurka

e. Lars W Johansson, Lima

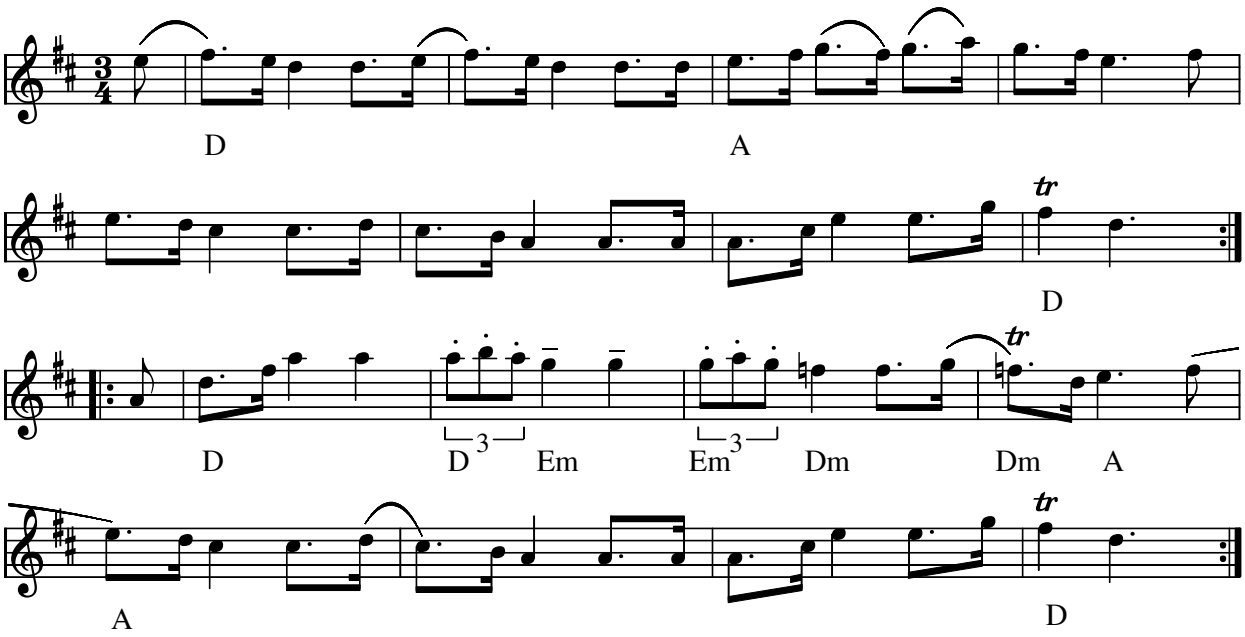

Norsk Mazurka (N)

- LP: Låtar till svenska bygdedanser (Ståbi,Almlöf, Pers Hans) (1977)

Node fra Folkets Hus Spillefolk: www.spillefolk.dk (Filnavn: mz-norsk, node sidst revideret 2/12-2010)

Norsk Mazurka

e. TEK 3

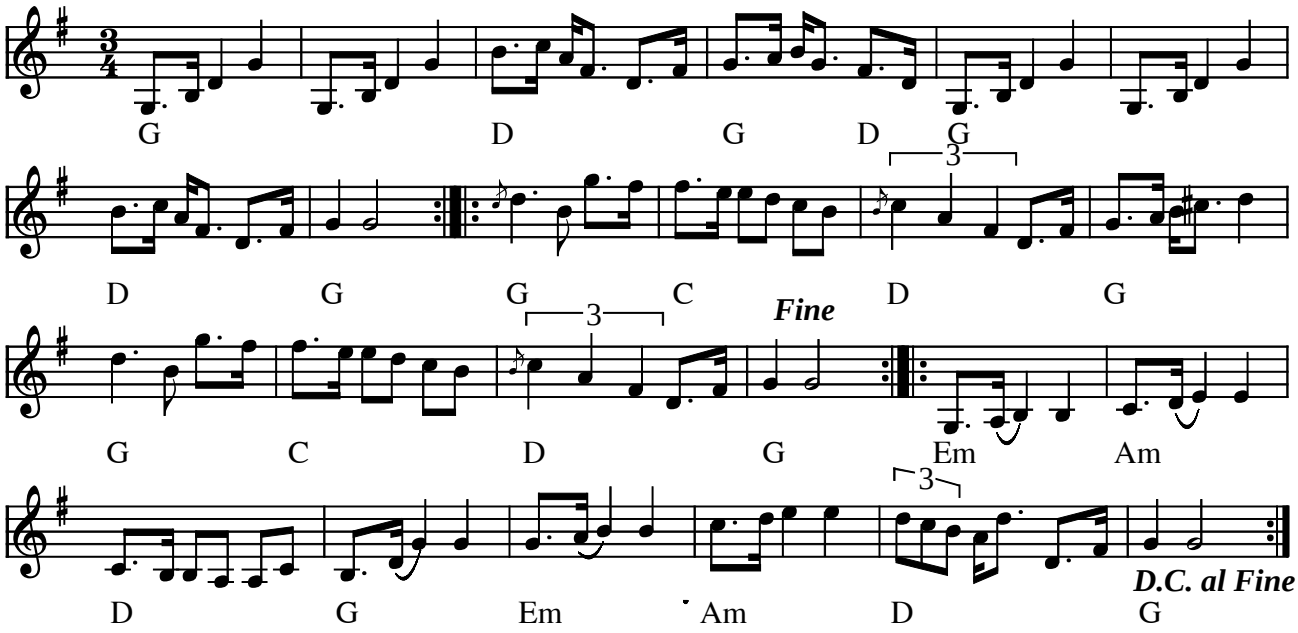

Norsk Mazurka e. TEK3 (N)

Indspillet på:

- CD: Folk music from Denmark 2002 - TEK 3

Kilde: Noteret efter indspilning af KSU
Node fra Folkets Hus Spillefolk: www.folketshus.dk (Filnavn: mz-norsktek3, node og tekst sidst revideret 13/11-2002)

Mazurka fra Ottadalen

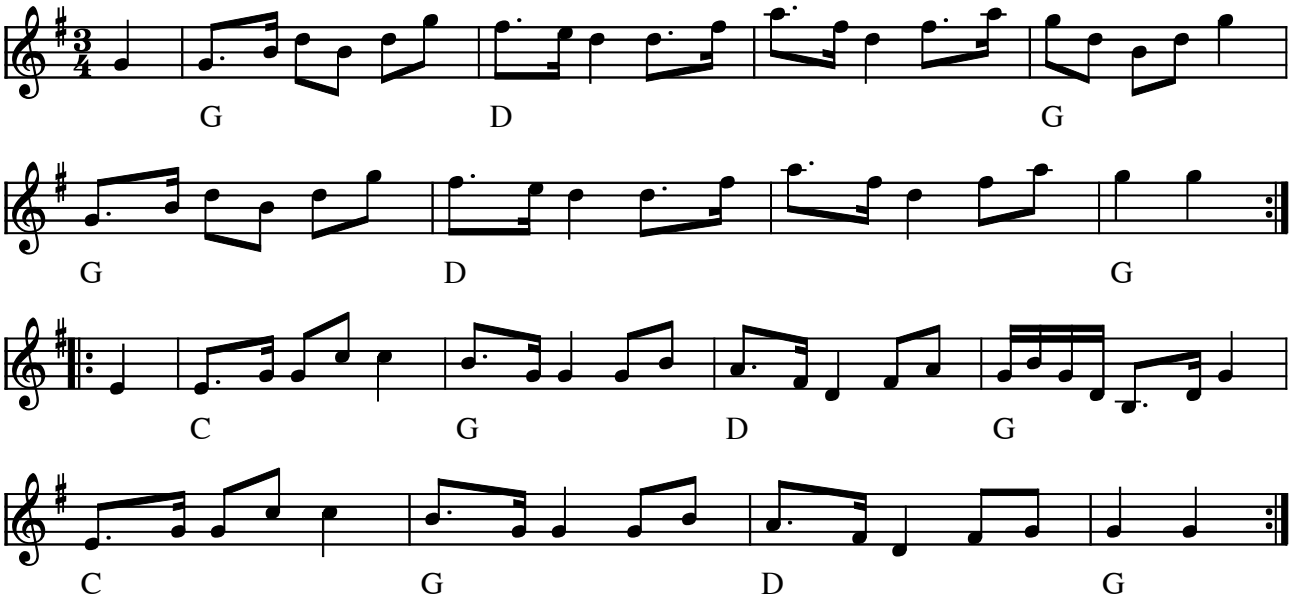

Mazurka fra Ottadalen (N)

(Node fra Folkets Hus Spillefolk: www.folketshus.dk)

Polsk Mazurka

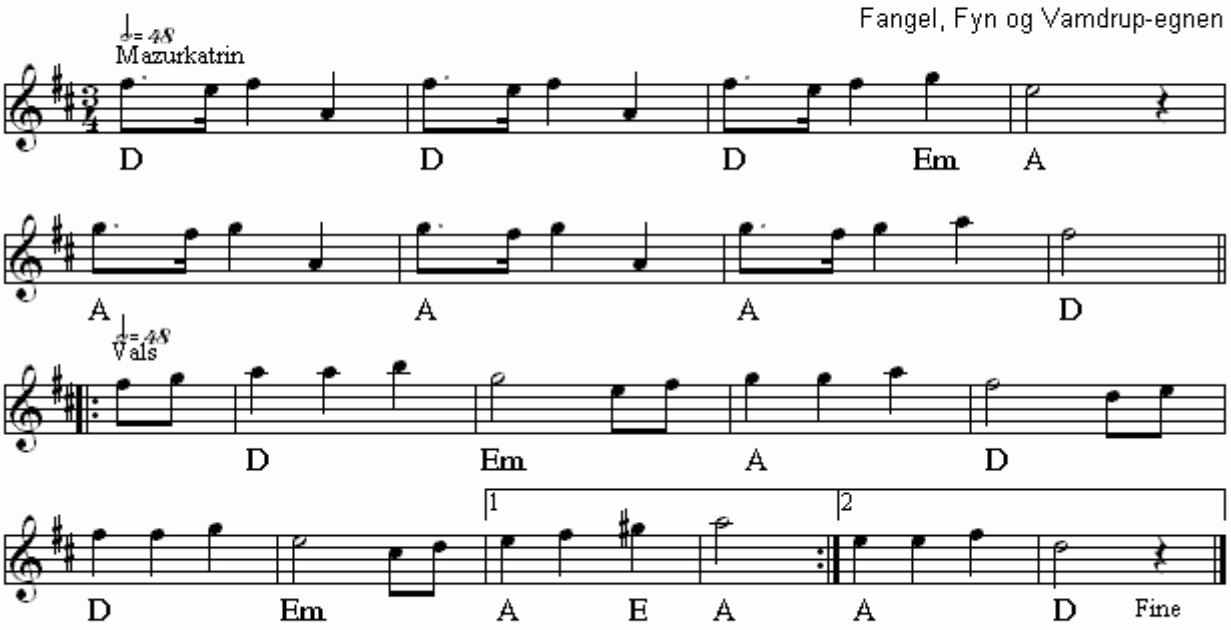

Polsk Mazurka(DK)
Nr 423 i "358"-samlingen

Node fra Folkets Hus Spillefolk: www.folketshus.dk (Filnavn: mz-polskmazurka, node sidst revideret 29/12 - 2014)

Rebild mazurka

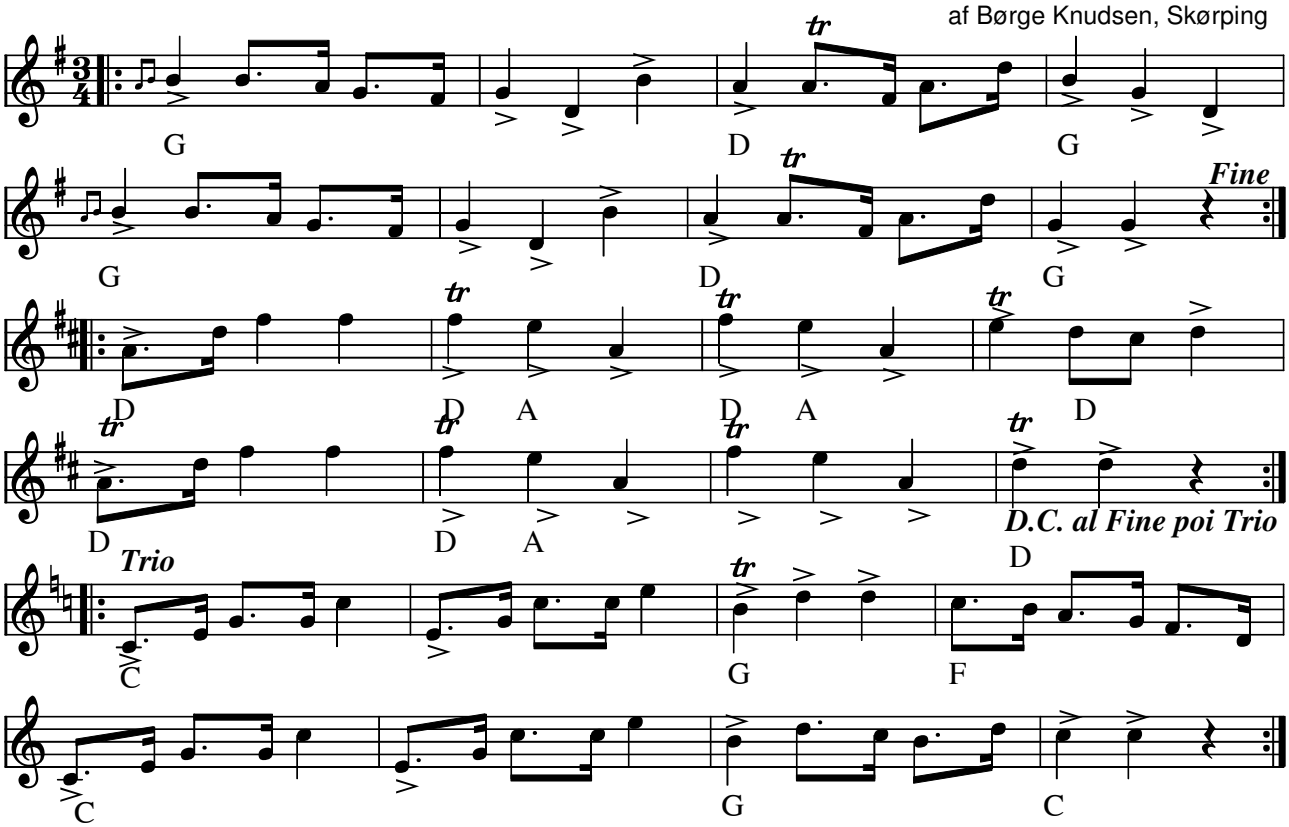

Rebild mazurka (DK) af Børge Knudsen, Skørping

> Betyder at der skal lægges tryk, betoning på tonen.

Node fra Folkets Hus Spillefolk: www.spillefolk.dk (Filnavn: mz-rebild, Lavet 8/11-2000 og sidst revideret 5/7-2016)

Mazurka fra Ringgive

Efter Niels Johnsen

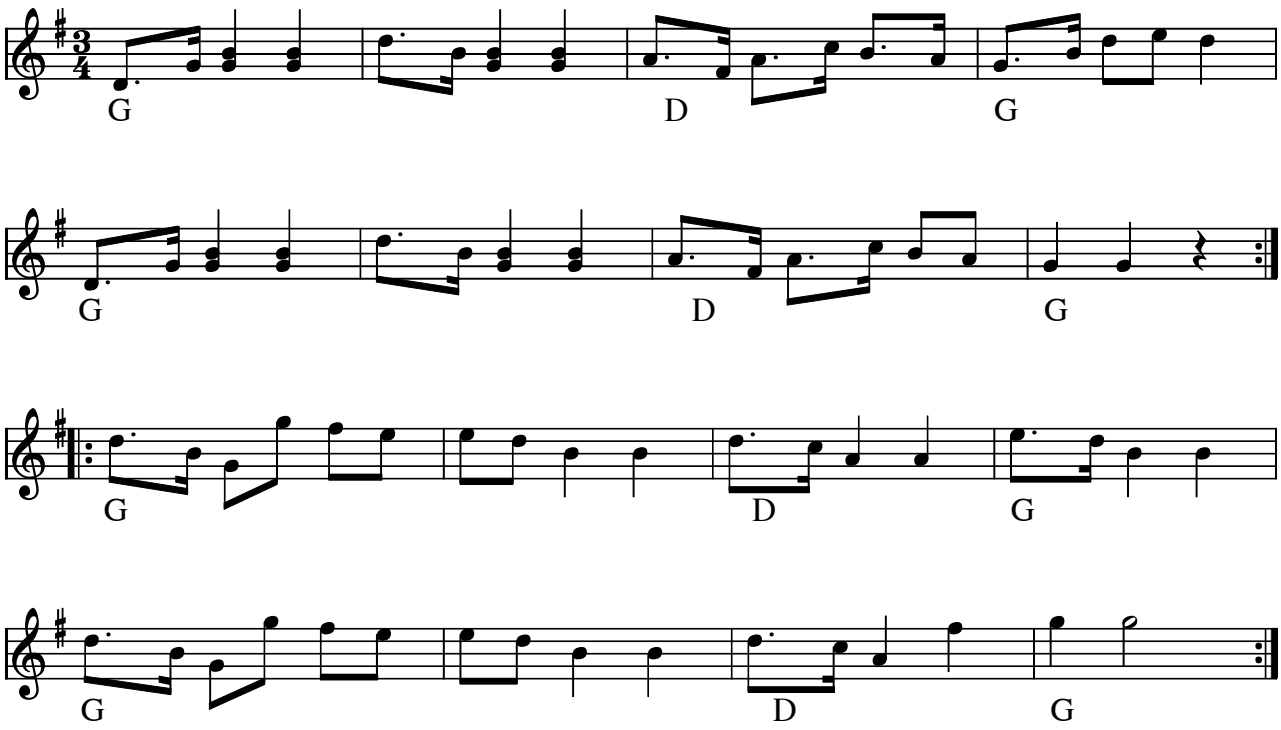

Niels Johnsens Mazurka (DK)

Kilde: Efter Niels Johnsen Ringgive
Node fra Folkets Hus Spillefolk: www.spillefolk.dk (Filnavn: mz-ringive, Lavet 22/11-2009 og sidst revideret 15/2-2010)

Mazurka

"Violindræbermazurkaen"

e. Svarte Bengt Eriksson, Malmø

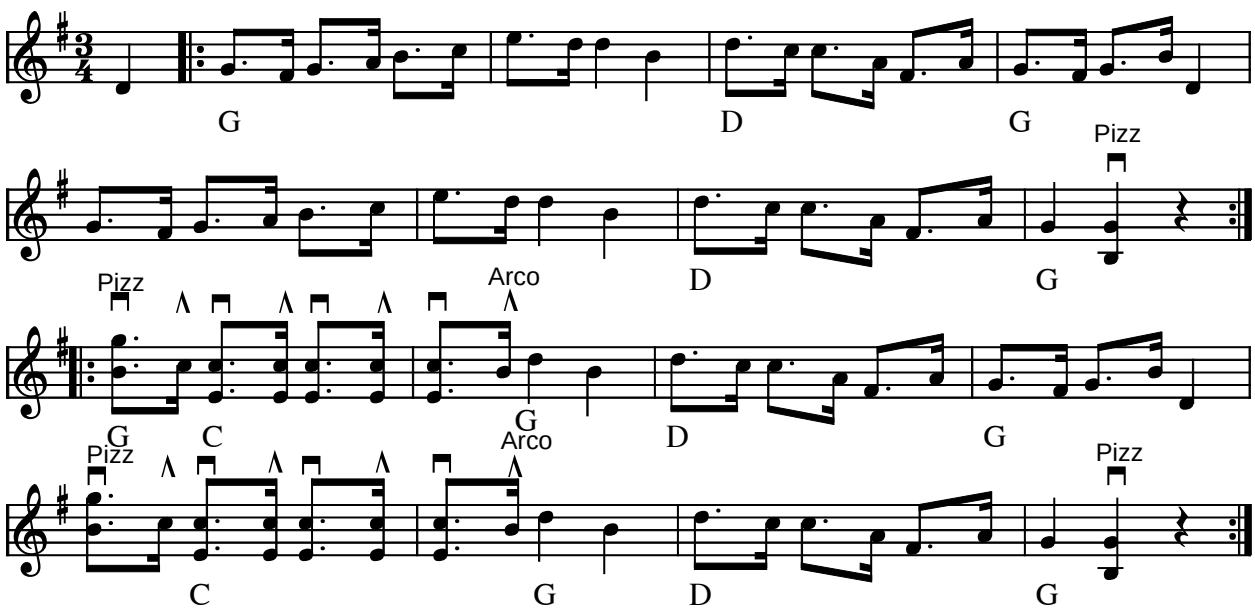

Rumpedarra (Violindræbermazurka) e. Svarte Bengt Eriksson, Malmø (S)

Op- og nedstrøg i forbindelse med Pizzicato, skal forstås således:

Man anvender typisk lange- eller pegefinger til pizz.
Ved nedstrøg føres fingeren fra venstre mod højre (blommen på fingeren)
Ved opstrøg føres fingeren fra højre mod venstre (neglen anvendes).

Det er svært, men sjovt - PRØV DET !

Lisa Tidman skriver:
Om den kan jeg oplyse at den hedder "Rumpedarra" og er efter Carl Anton Berndt (1878-1928) En meget kendt skånsk spilleman, han var far til den ligeledes kendte Carl Eric Berndt. Sistnævnte var med sin far ude og spille fra syvårsaldern og da serverede de ofte rumpedarran som bravurnummer.

Indspillet på:

- CD: "Skåne runt på 75 minuter"

(Node fra Folkets Hus Spillefolk: www.folketshus.dk)

Raaby Mazurka

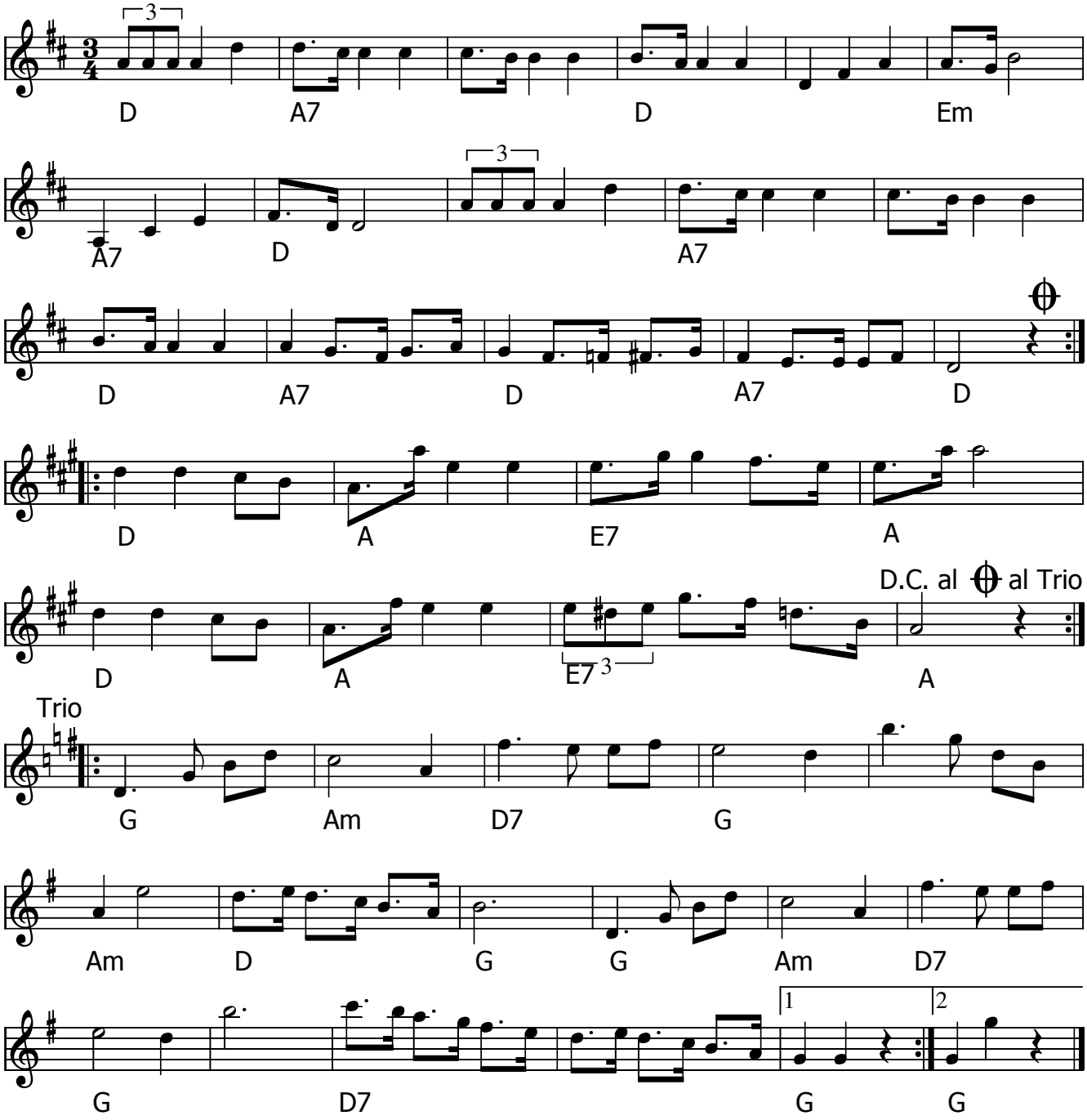

Raaby Mazurka (DK) Randersegnen

Node fra Folkets Hus Spillefolk: www.spillefolk.dk (Filnavn: mz-rzzzby, node sidst revideret 10/12-2015)

Den store mazurka

e. Alfred Larsen/Niels Petersen

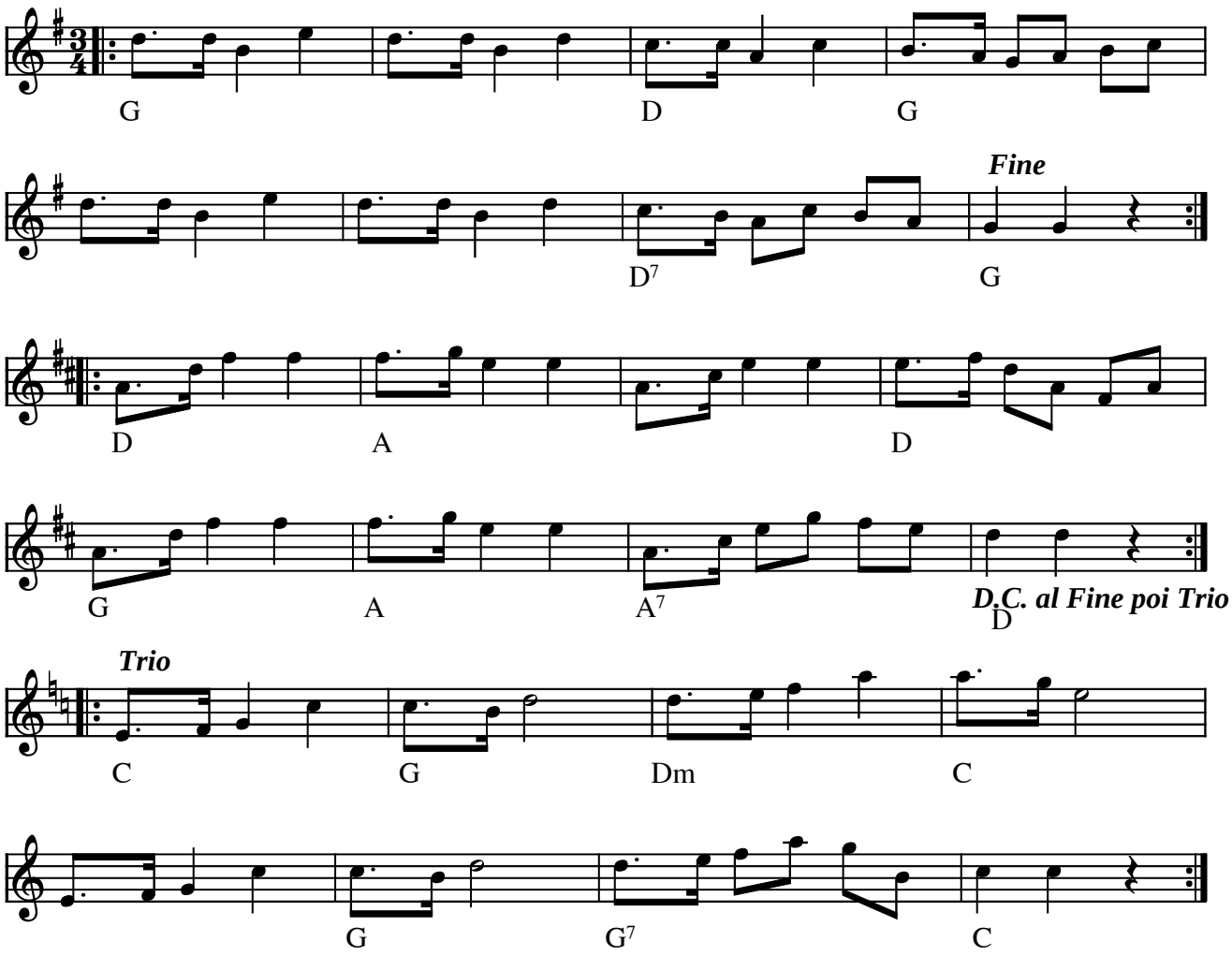

Den store mazurka e. Alfred Larsen og "Fløjte" Niels Petersen (DK)

(Node fra Folkets Hus Spillefolk: www.folketshus.dk)

Stormfuld sejlads på Øresund

mazurka

Elin Andreasen maj 2005

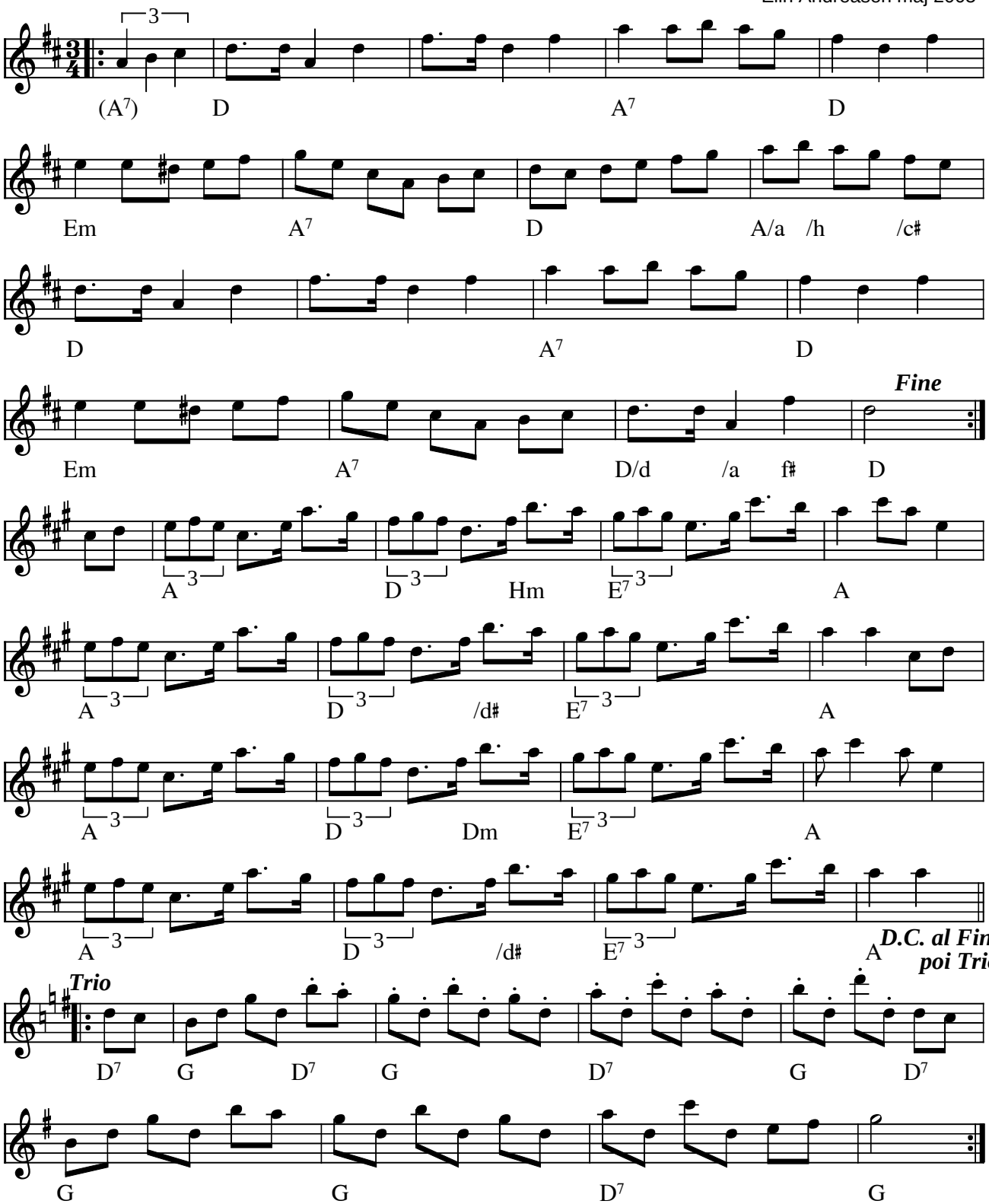

Stormfuld sejlads på Øresund (mazurka) af Elin Andreasen (DK) 2005

Denne melodi deltog i konkurrencen om Træfmelodi 2006

Kilde: Node fra komponisten
Node fra Folkets Hus Spillefolk: www.folketshus.dk (Filnavn: mz-stormfuld, node og tekst sidst revideret 5/2-2006)

Syvers Mazurka

Trad

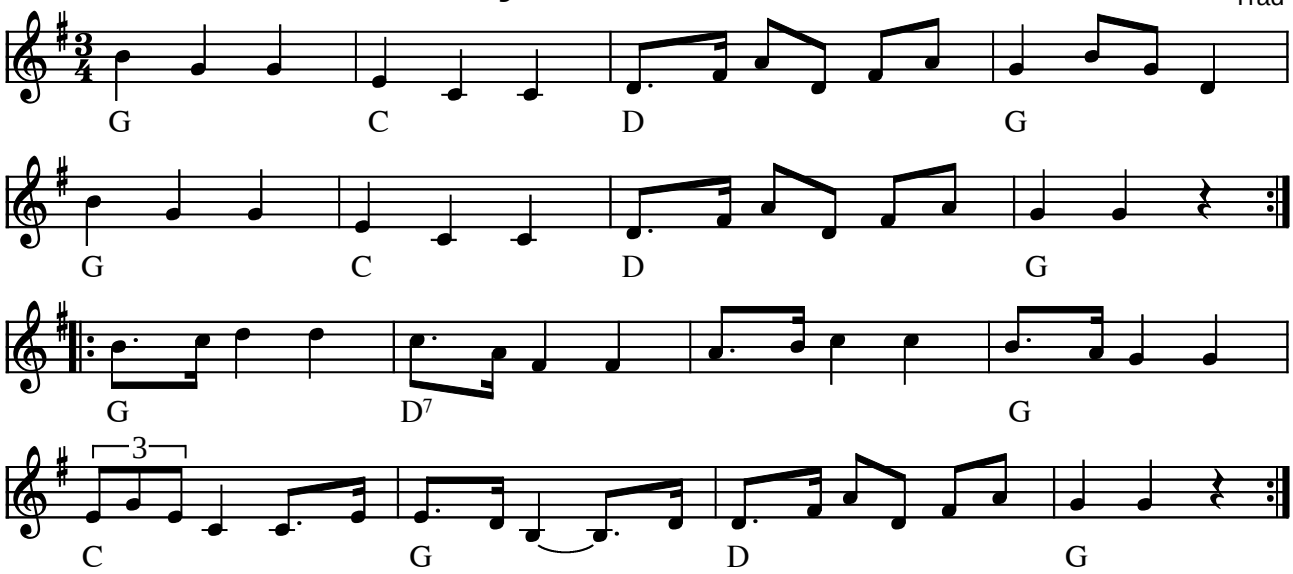

Syvers mazurka (N)

Indspillet på:

- CD: "Ha ti dæ" med Geir Lystrup

(Node fra Folkets Hus Spillefolk: www.folketshus.dk)

Trads' Mazurka

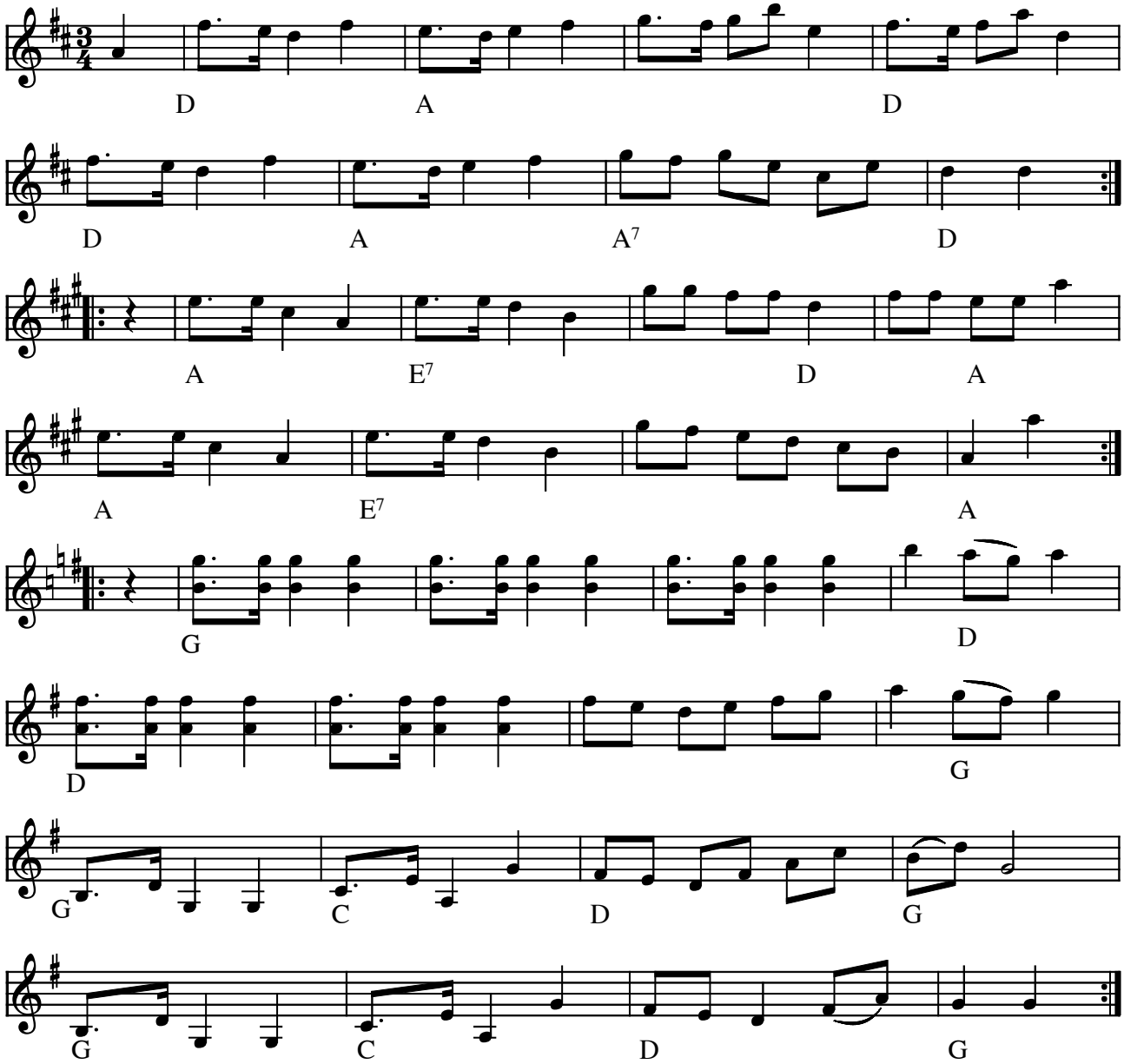

Trads' Mazurka (DK)

(Node fra Folkets Hus Spillefolk: www.folketshus.dk)

Vävmazurka från Bygdsiljum

Thomas Andersson

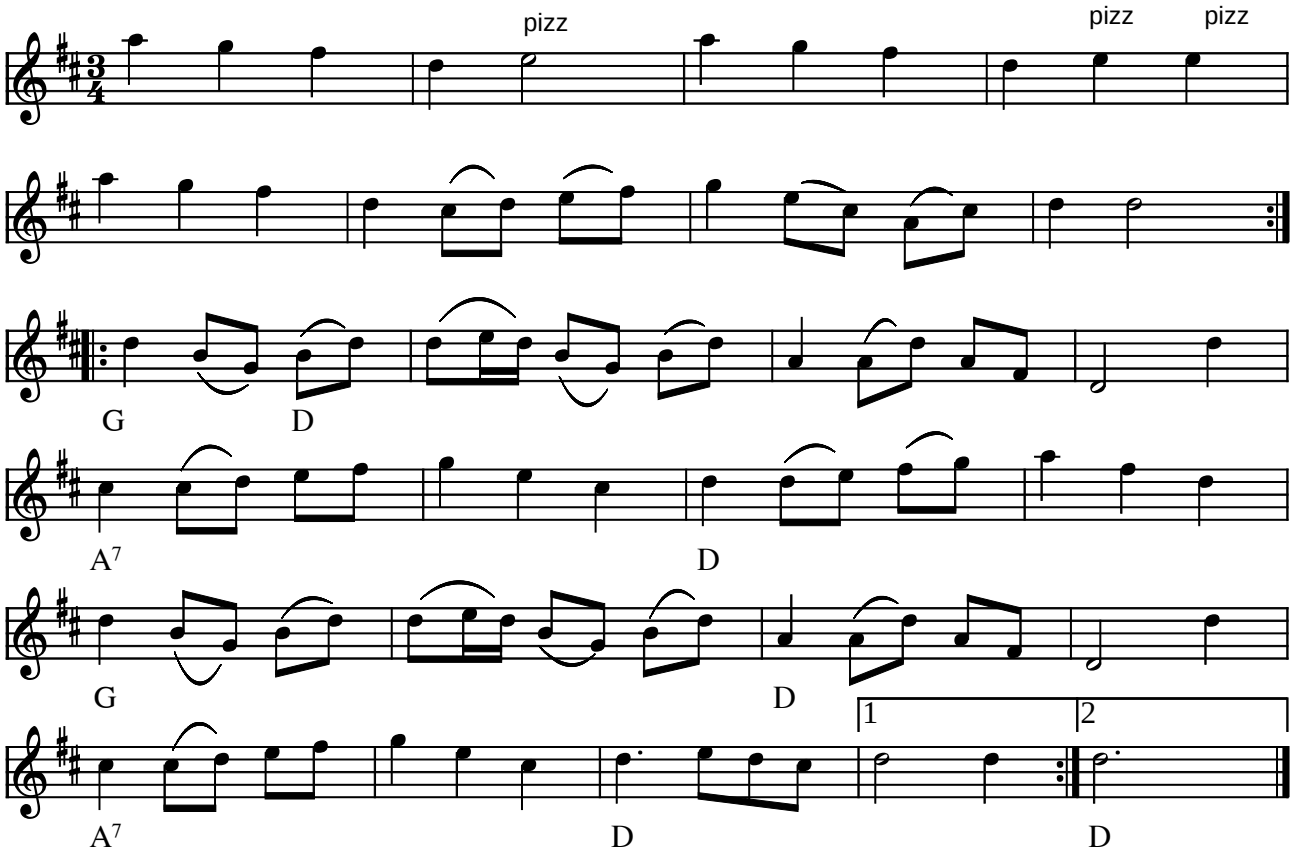

Vävmazurka från Bygdsiljum af Thomas Andersson (S)

Indspillet på:

- LP: BURTRÄSKAR'A "Ungdom som håller sig roliga.." OLSP525-A (1978)

(Node fra Folkets Hus Spillefolk: www.folketshus.dk)

Østerbymazurka

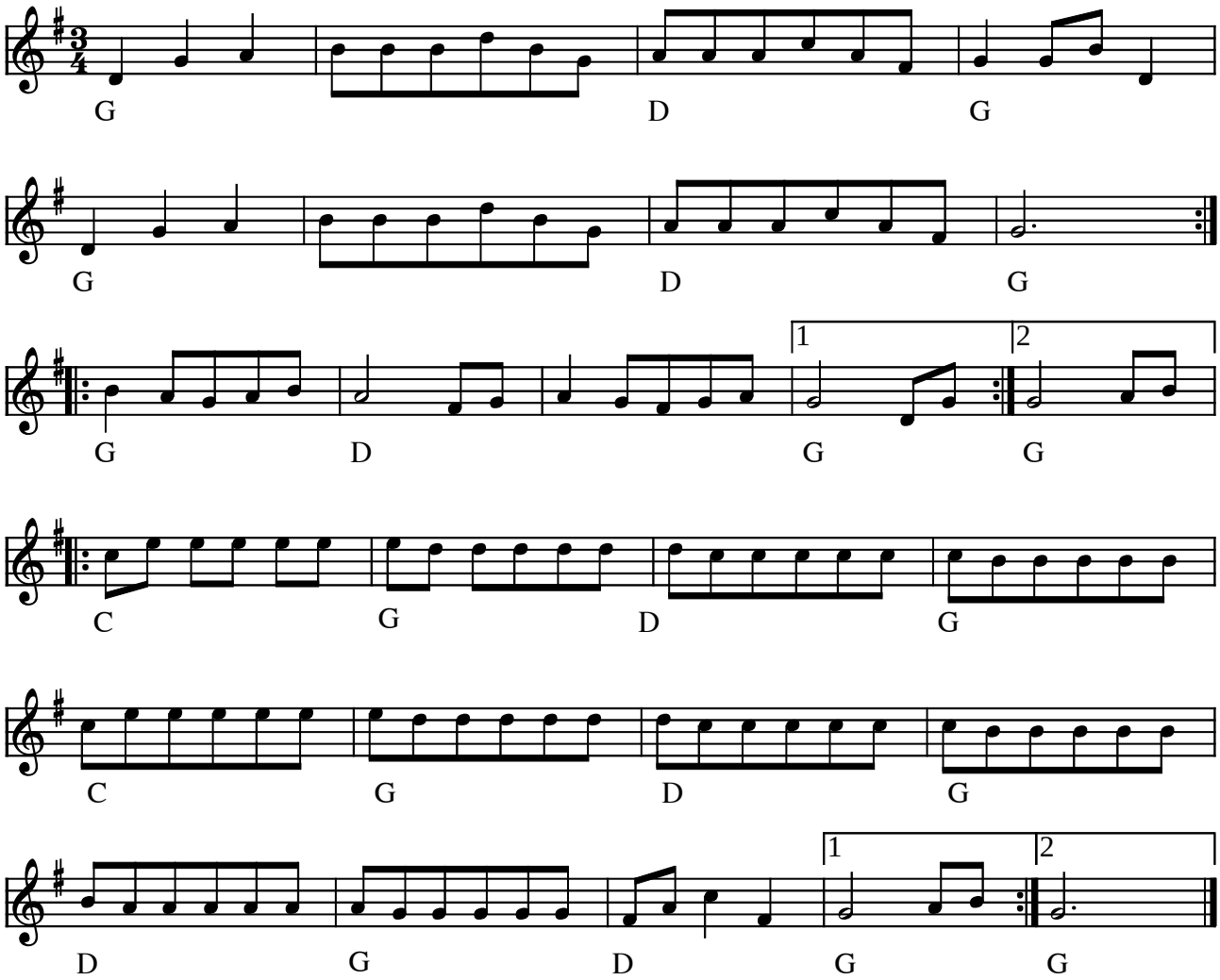

Østerby mazurka (DK)

(Node fra Folkets Hus Spillefolk: www.folketshus.dk)

Adam og Eva i Paradis

Nedskrevet af Ove Andersen
fra Radioens julekalender

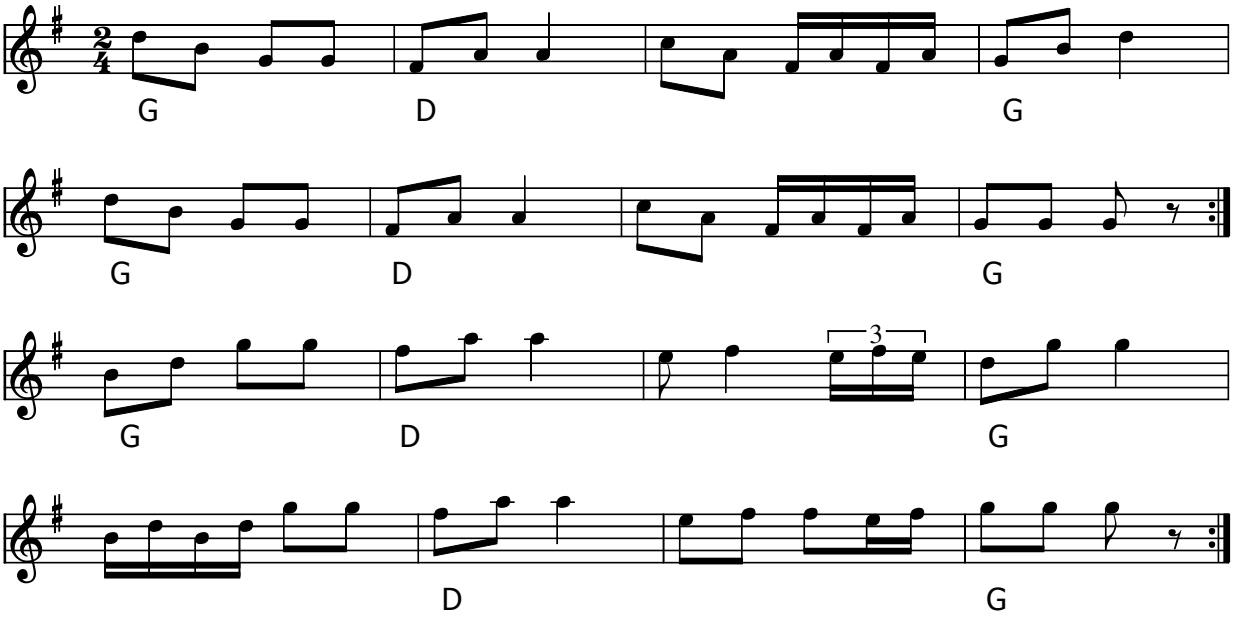

Adam og Eva i Paradis (DK)

Nedskrevet fra radioens julekalender i 1975 eller 1976

Node fra Folkets Hus Spillefolk: www.spillefolk.dk (Filnavn: pk-adam, node sidst revideret 12/12-2012)

Adureduradur

Polkett

e. Manfred Arnkvist
Norrbotten

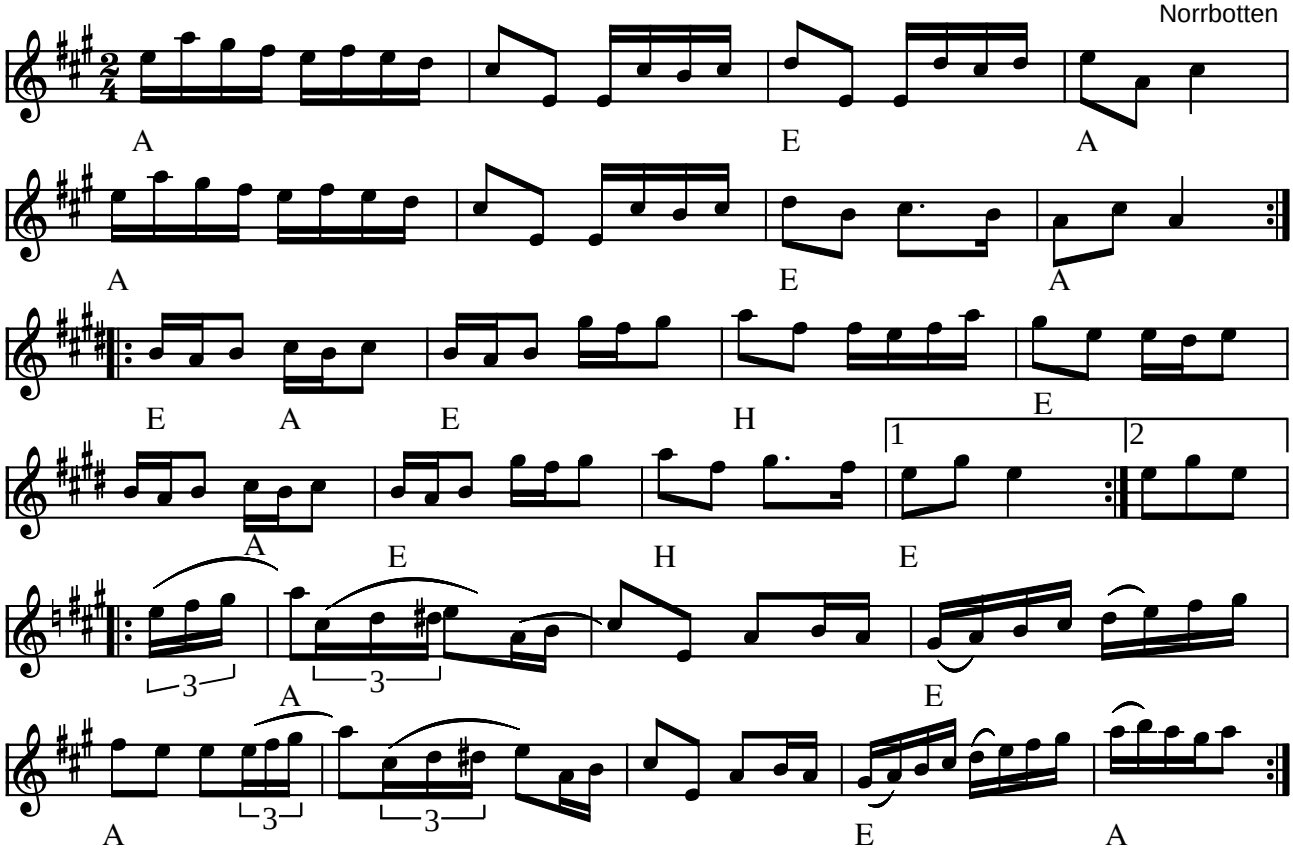

Adureduradur (polkett) e. Manfred Arnkvist, Norrbotten (S)

Indspillet på:

- LP: BURTRÄSKAR'A "Ungdom som håller sig roliga.." OLSP525-A (1978)

(Node fra Folkets Hus Spillefolk: www.folketshus.dk)

Afslutnings Polka

Ivan Bjerre Damgård

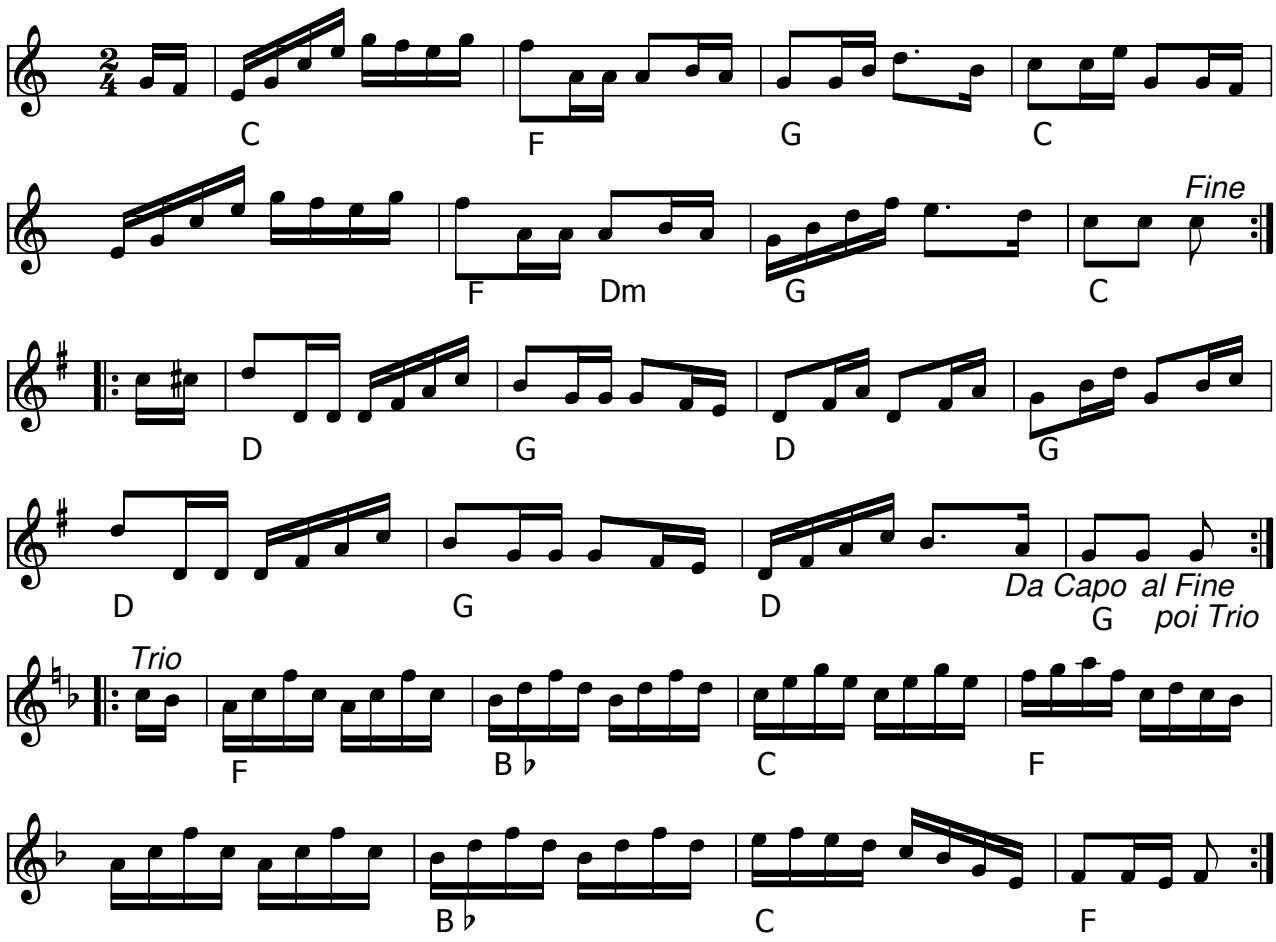

Afslutnings Polka (DK) af Ivan Bjerre Damgård

Node fra Folkets Hus Spillefolk: www.spillefolk.dk (Filnavn: pk-afslut, node sidst revideret 14/5-2013)

Alfred på Hultet

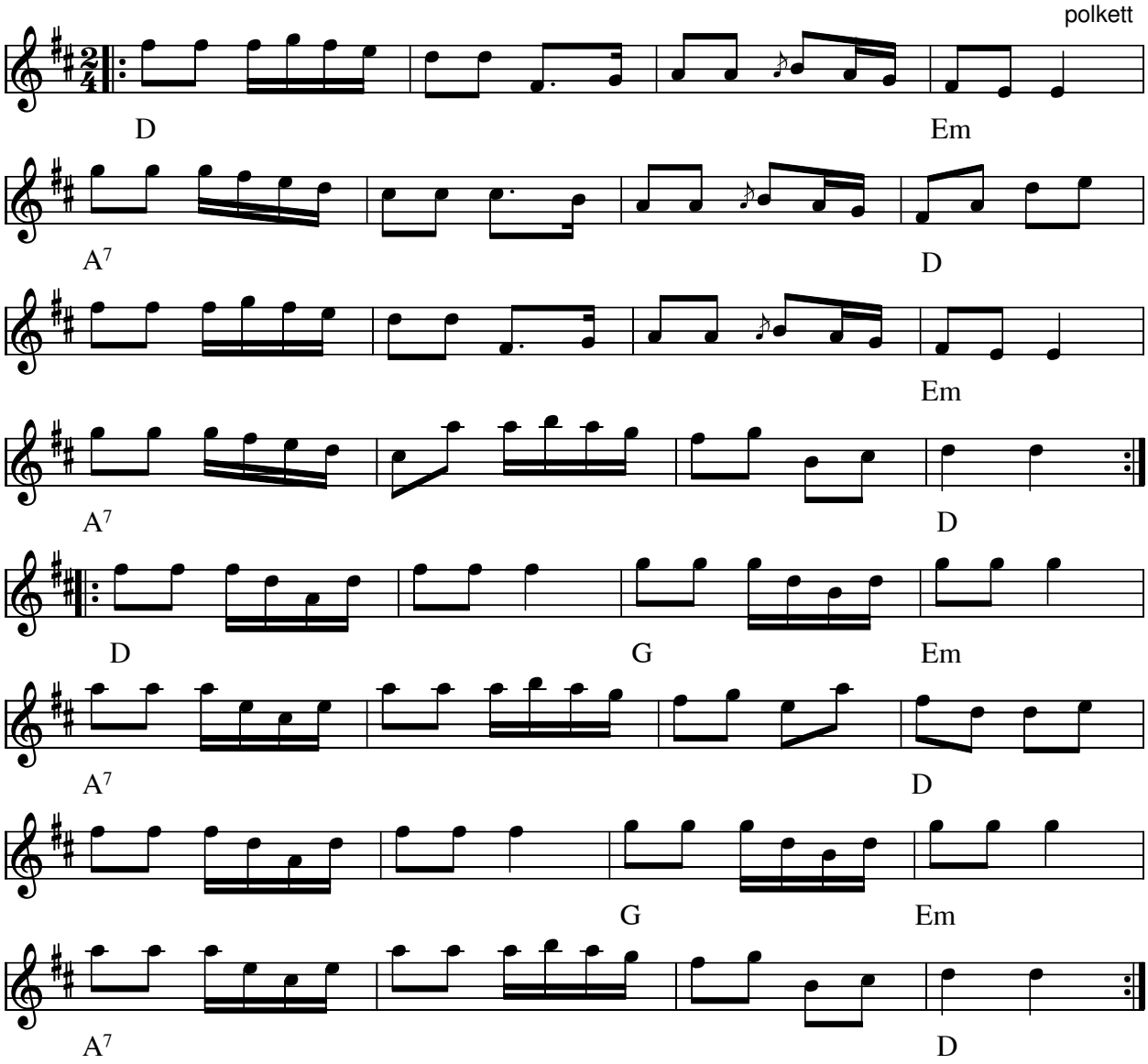

Alfred på Hultet polkett(S)

Node fra Folkets Hus Spillefolk: www.spillefolk.dk (Filnavn: pk-alfred, node sidst revideret 8/8-1999)

Nr.10 Alle pigers Polka

Chr. Telling

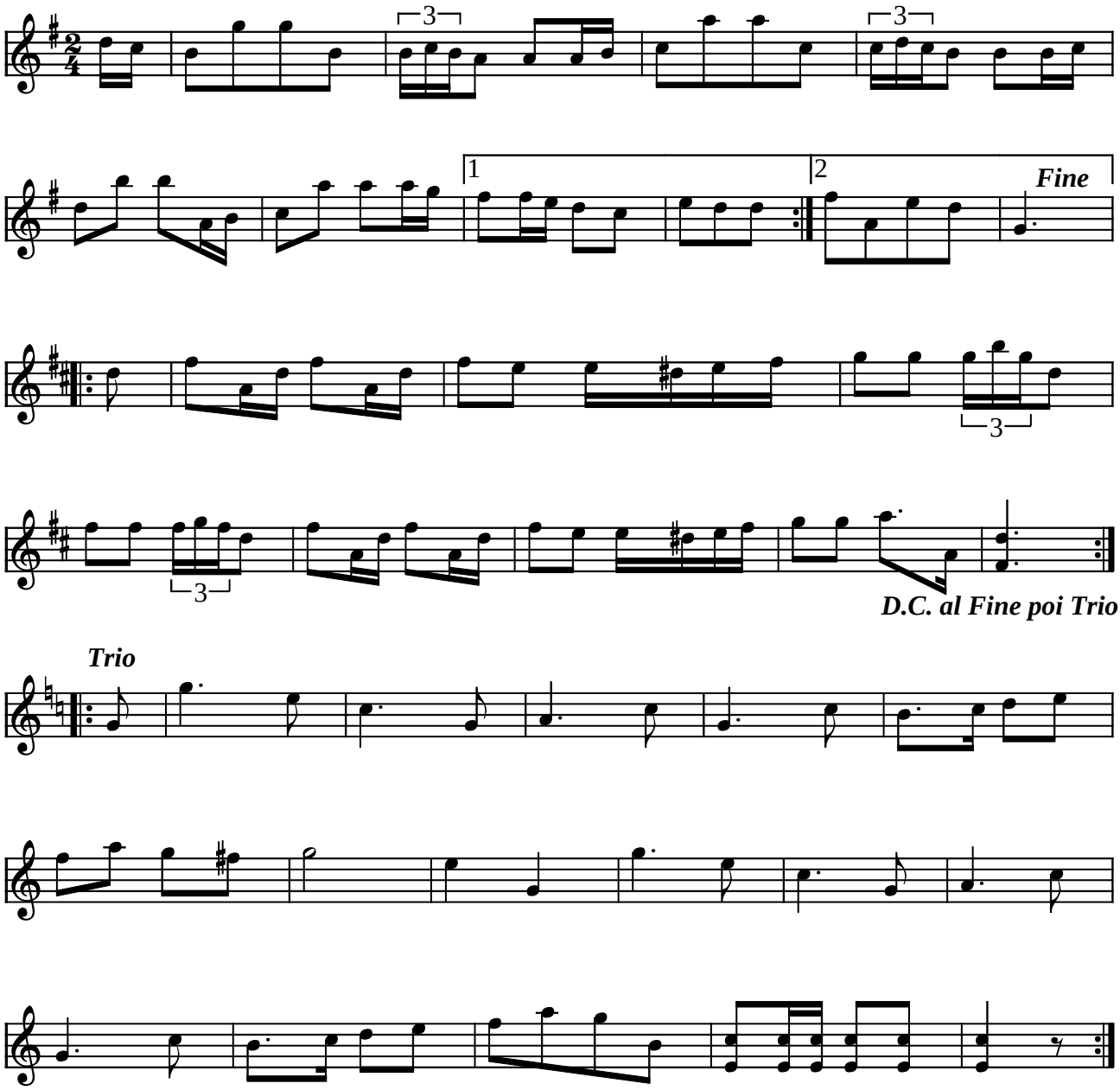

Alle pigers polka af Chr. Telling (DK)

(Node fra Folkets Hus Spillefolk: www.folketshus.dk)

Amager Polka

e. F. V. Lind's nodebog

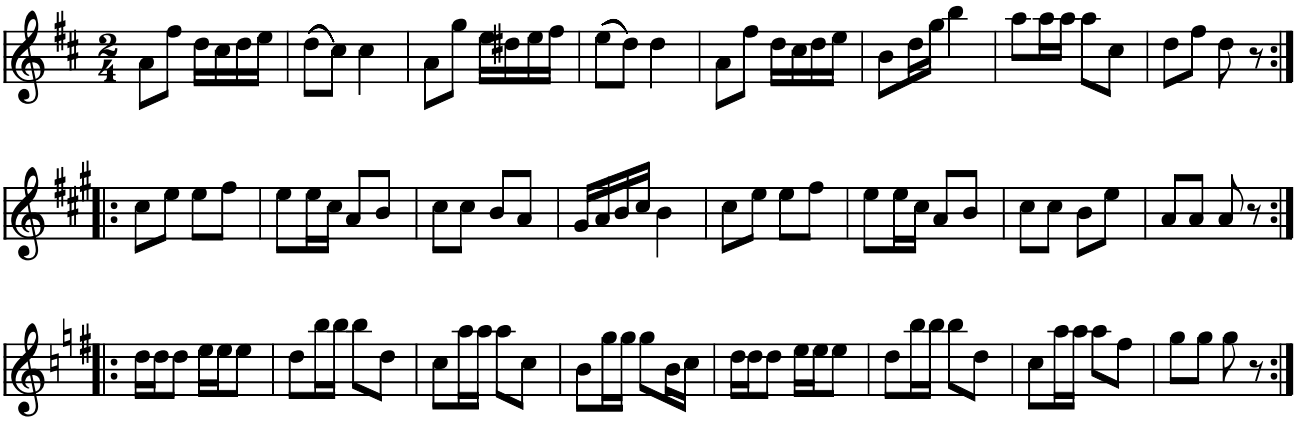

Amagerpolka Herning (DK)

- efter F. V. Linds Nodebog

Kilde: Dansk Folkemindesamling (www.dafos.dk)
Node fra Folkets Hus Spillefolk: www.folketshus.dk (Filnavn: pk-amager, tekst sidst revideret 13/6-2005)

Ane Louises fynbo

Thomas Thomsen

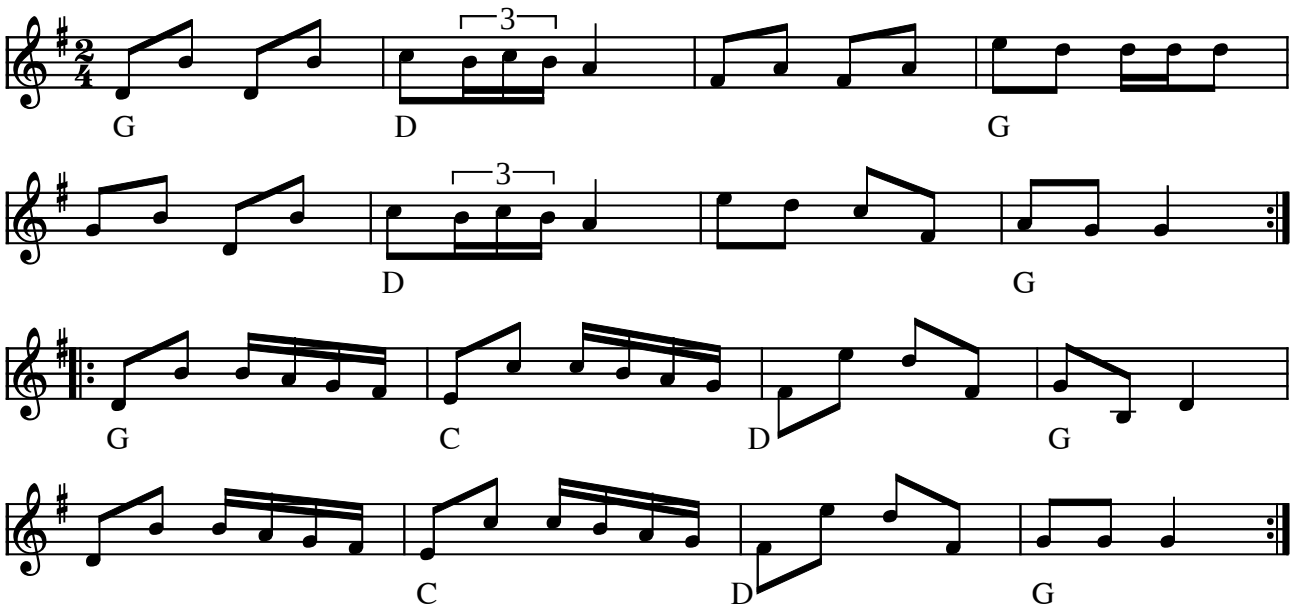

Ane Louises fynbo af Thomas Thomsen

(Node fra Folkets Hus Spillefolk: www.folketshus.dk)

Annen Polka

e. Viggo Gade/ Sven E. Ottosen 1981

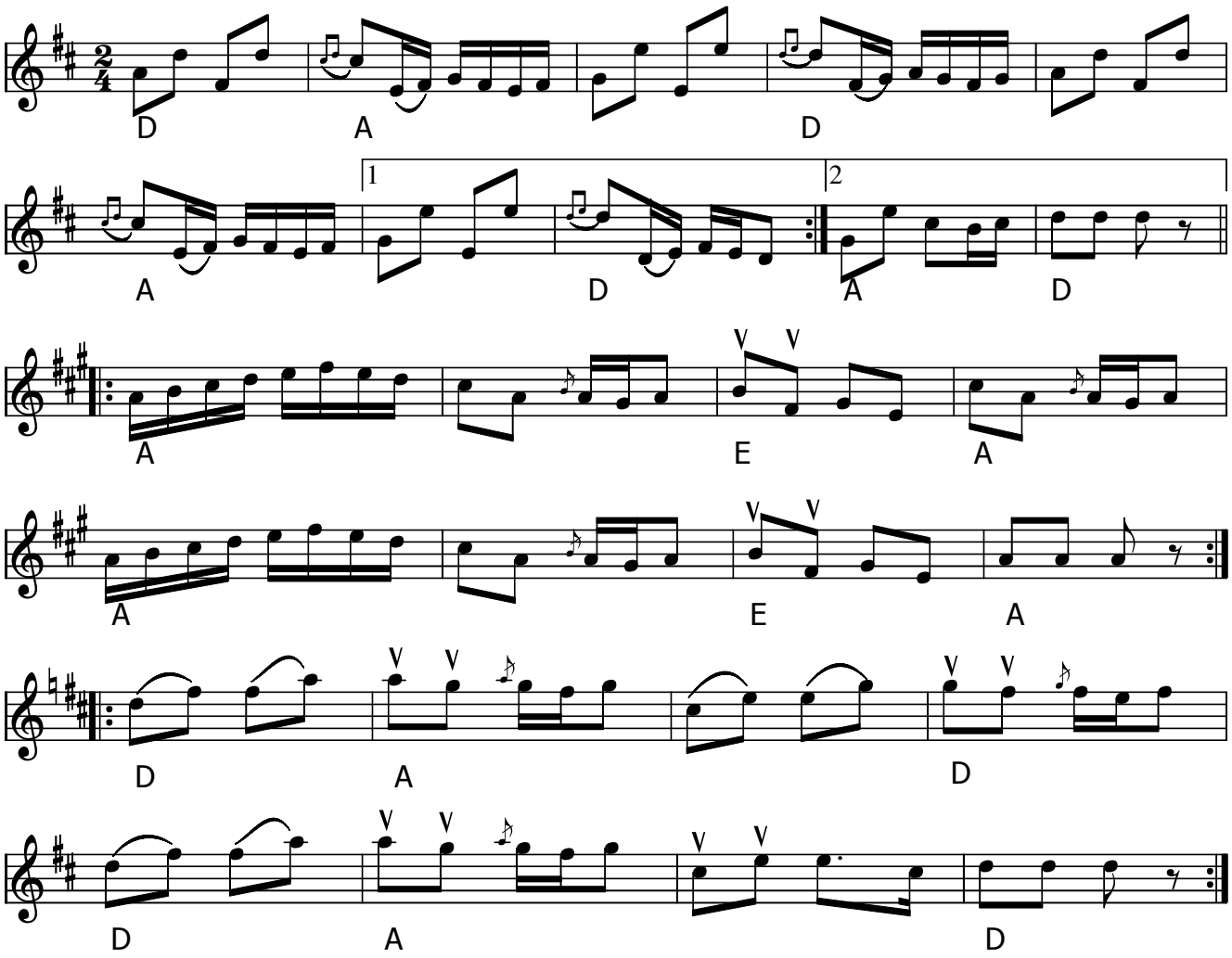

Annen Polka (S)

Se også : Polka från Junkerträsk

Node fra Folkets Hus Spillefolk: www.spillefolk.dk (Filnavn: pk-annen, node sidst revideret 28/6-2016)

Babba-Lisas Hyfsn

Doroteapolketten

e. Sören Johansson

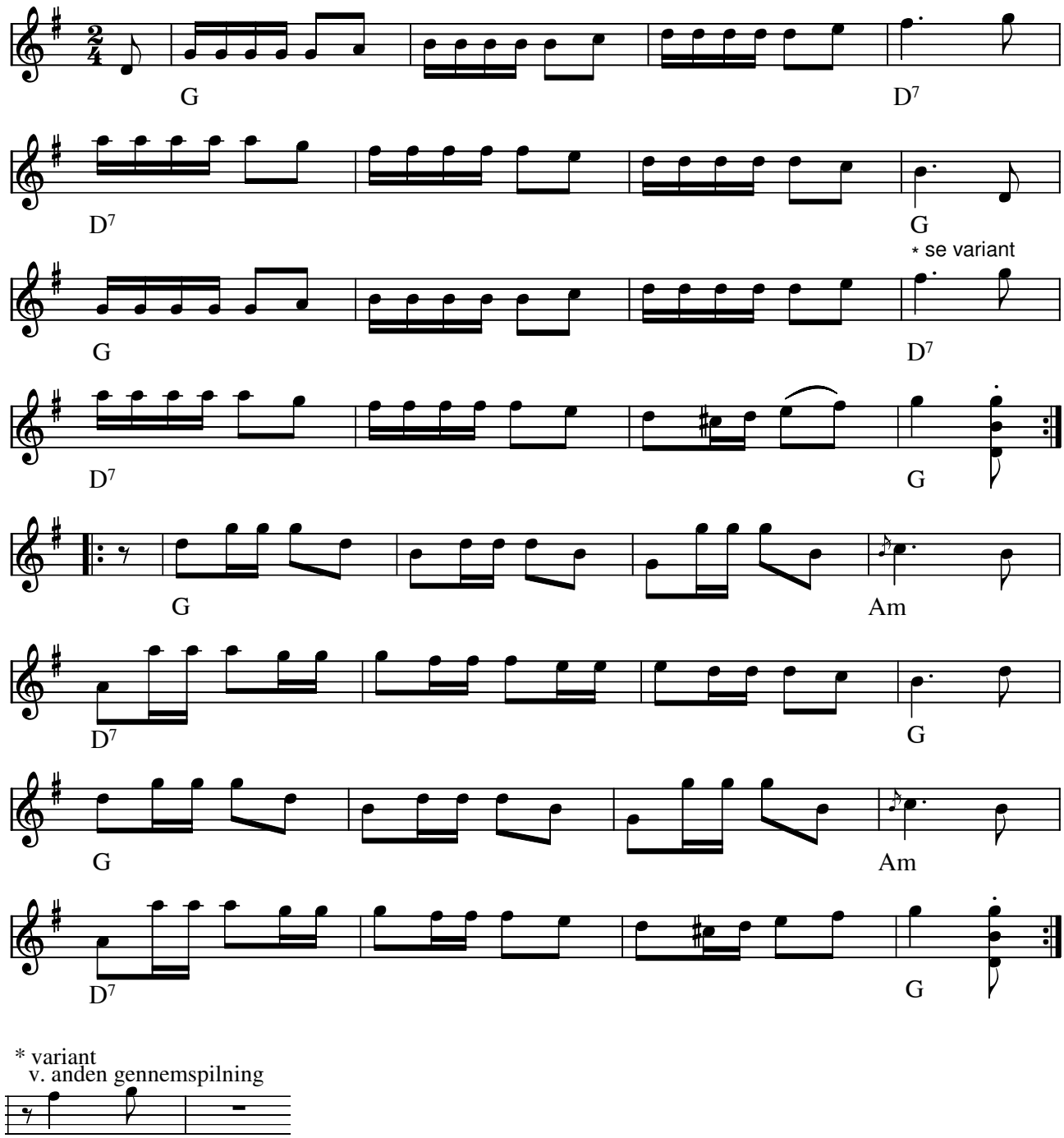

Babba-Lisas Hyfsn - Doroteapolketten e. Sören Johansson(S)

- LP: Burträskara: "Före den stora flyttningen"

Citat fra LP:

Polkett är för finfolke. Vi dans hyfs, sa gammelfolket i Häggås, Dorotea.
Det berättar Sören Johansson som började spela till dans i slutet på 1950-talet. Sören lärde sig Babba-Lisas hyfs'n efter sin styvfar Alf Persson,som var son-son til Babba-Lisa.
Hon hette egentligen Barbara Elisabeth Olsson, född Eriksdotter (1833-1913)
Hon spelade på både lapp-och bondbröllop och gjorde även en vals och en gånglåt förutom den här hyfs'n.
Hyfs'n är snabb och snabb var även Babba-Lisa. Medan gröten kokade snickrade hon till en träslev, sas det.

Variationen i 1. reprisen høres i midi-filen **ved reprisens anden gennemspilning**. Hvor længe tør du holde pausen :-)

Kilde: Slatta fra Wästerbottn. 415 spelmanslåtar samlade och kommenterade av K Gunnar A Karlsson och Siw Bu,
Node fra Folkets Hus Spillefolk: www.spillefolk.dk (Filnavn: pk-babba, Lavet 27/1-2004 og sidst revideret 15/2-2015)

Ben ud i Haven

Fyn

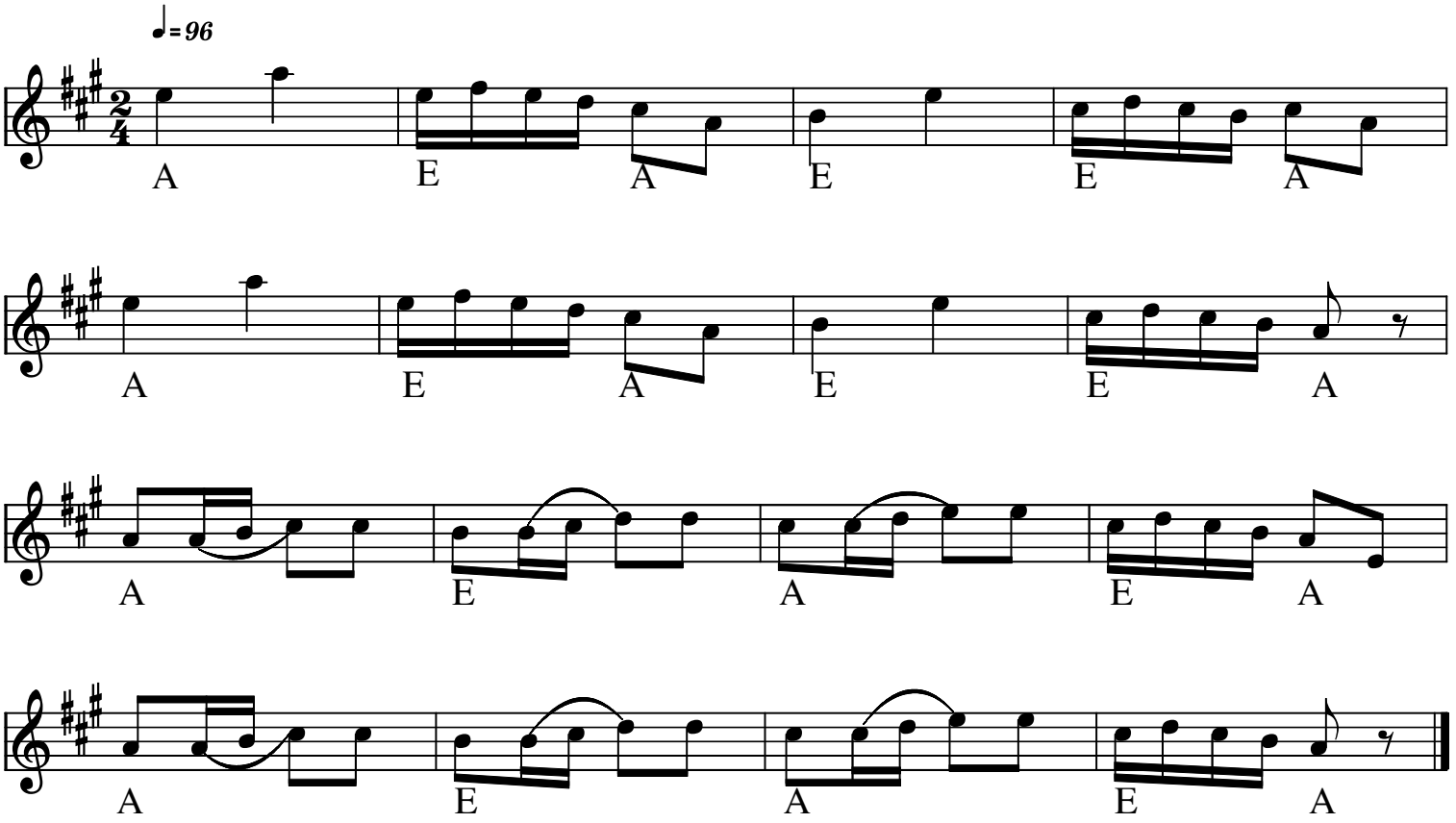

Ben i haven (DK)

Kilde: 358 melodi no 143

Node fra Folkets Hus Spillefolk: www.spillefolk.dk (Filnavn: pk-benihaven, node sidst revideret 24/7-2011)

Polka e. Blomqvistarna

Norrbotten

Brødrene Halvard og Helge Blomqvist

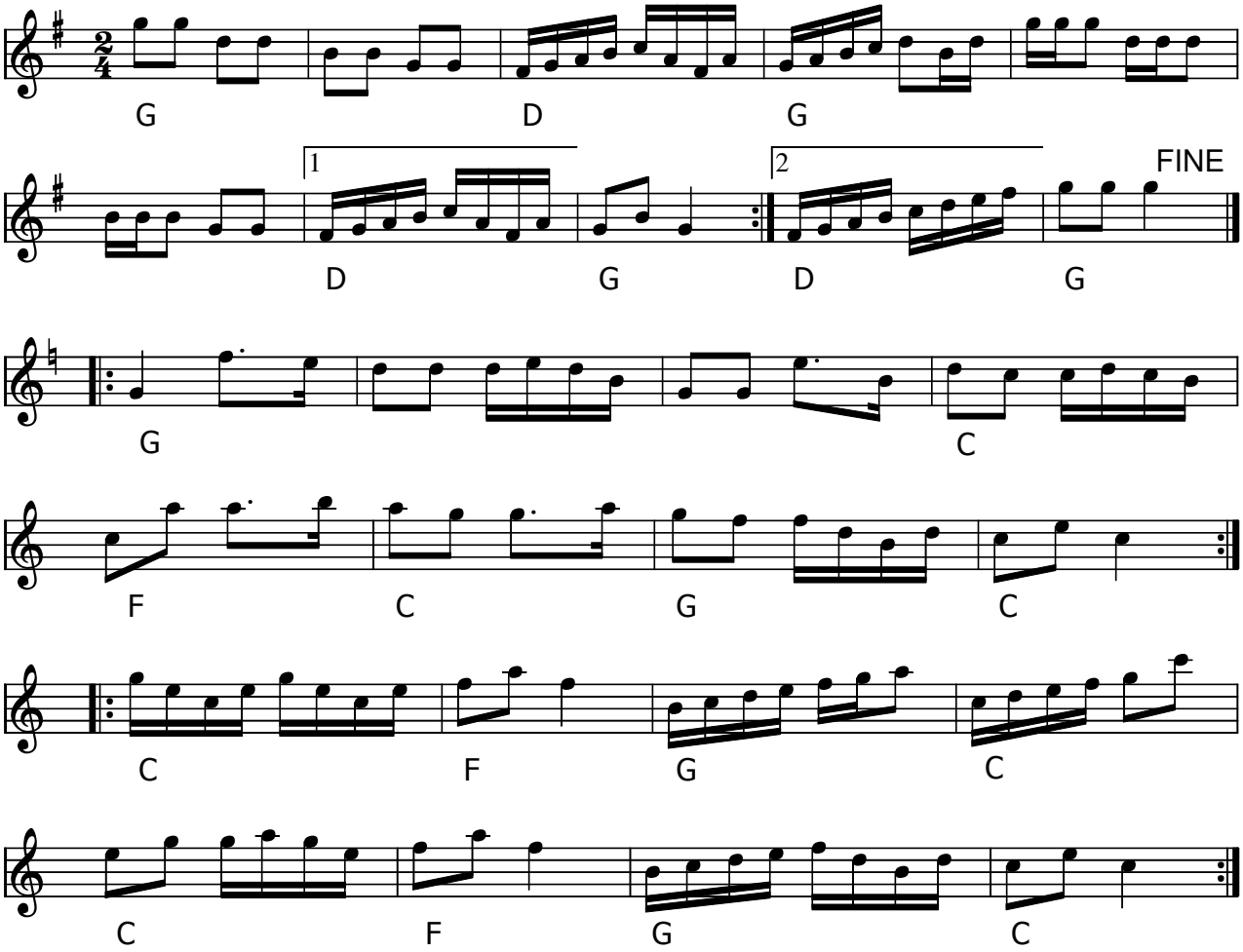

Polka e. Blomqvistarna (S)

- LP: J.P. Nyströms Kallvattudans 1981 (MAN 22)

Stammer fra brødrene Halvard f.1905 og Helge Blomqvist f.1907 , som spillede citar og violin.

Node fra Folkets Hus Spillefolk: www.spillefolk.dk (Filnavn: pk-blom, node sidst revideret 19/10-2013)

Polka fra Blädinge

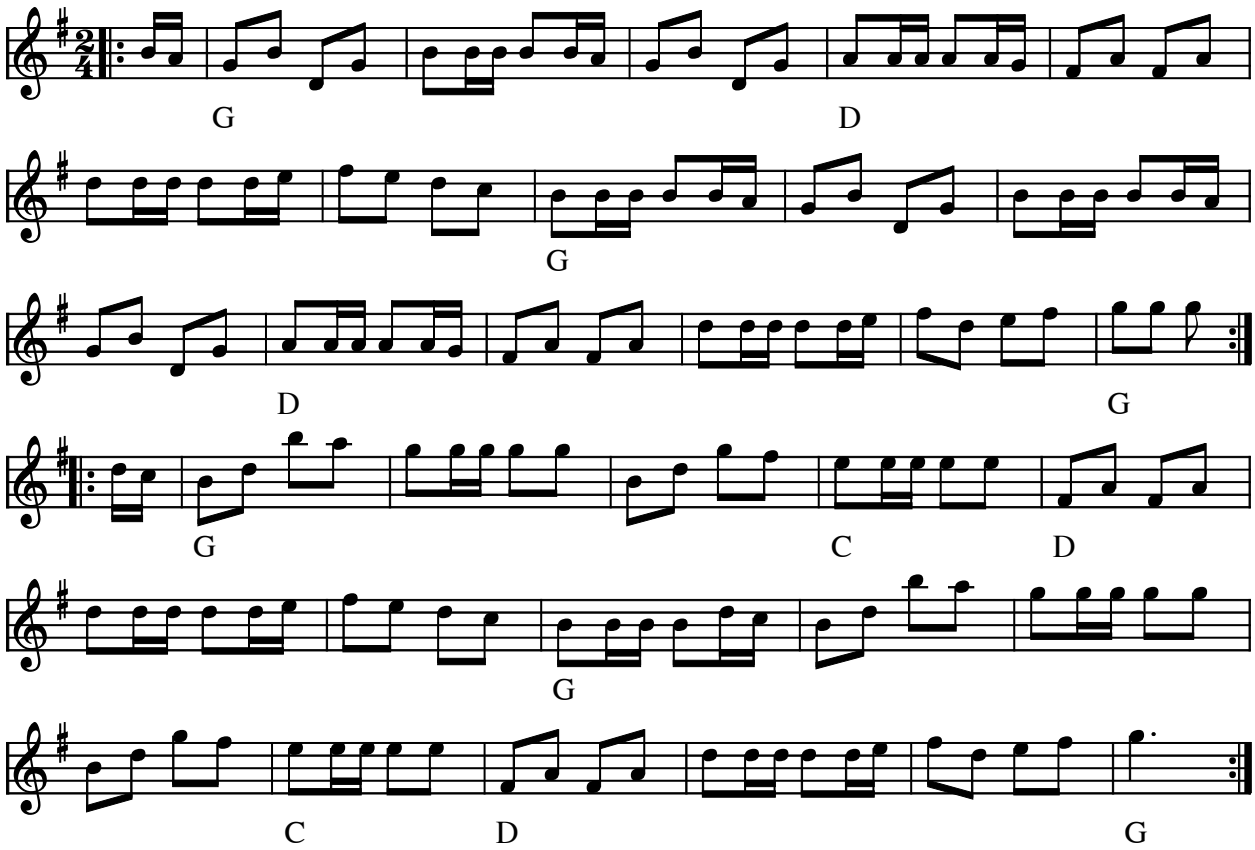

Polka fra Blädinge (S)

(Node fra Folkets Hus Spillefolk: www.folketshus.dk)

Bolsje-polka

arr.: Angelika og Kirsten

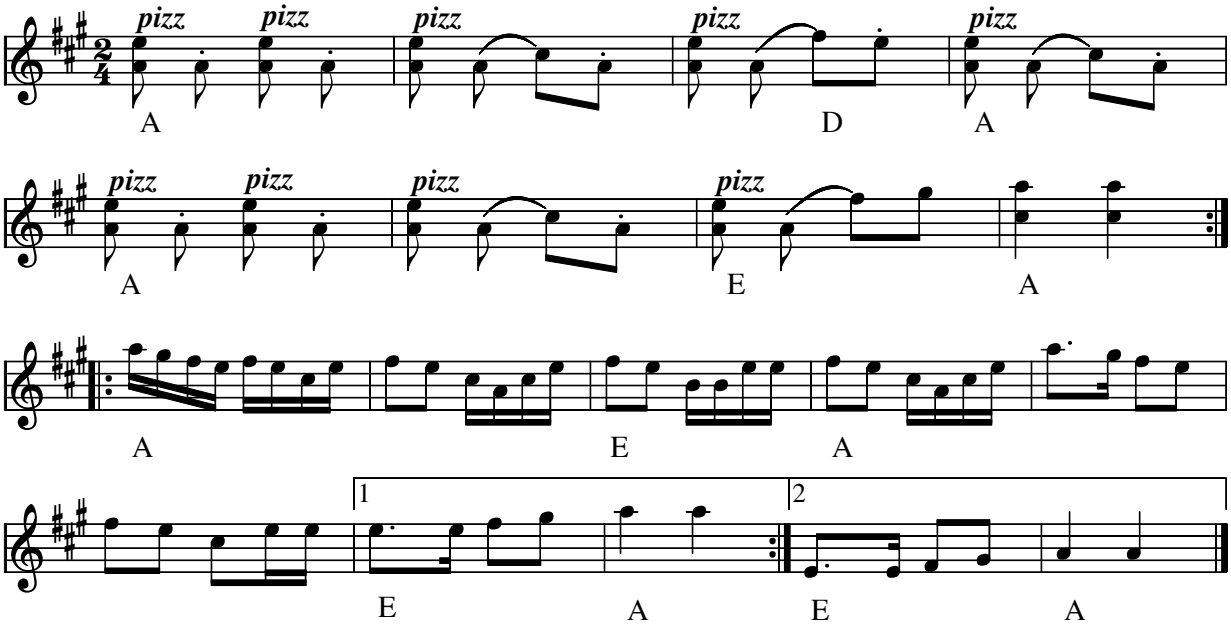

Bolsjepolka Bayou pon pon(USA)

Indspillet på:

- CD: Harry Choates "Fiddle King of Cajun Swing" (Arhoolie 380) indsp. 1946

Node fra Folkets Hus Spillefolk: www.spillefolk.dk (Filnavn: pk-bolsje, Lavet 11/2-2000 og sidst revideret 5/4-2012)

Britta polka

Tilegnet Frøken Britta Rydberg

H. C. Lumbye

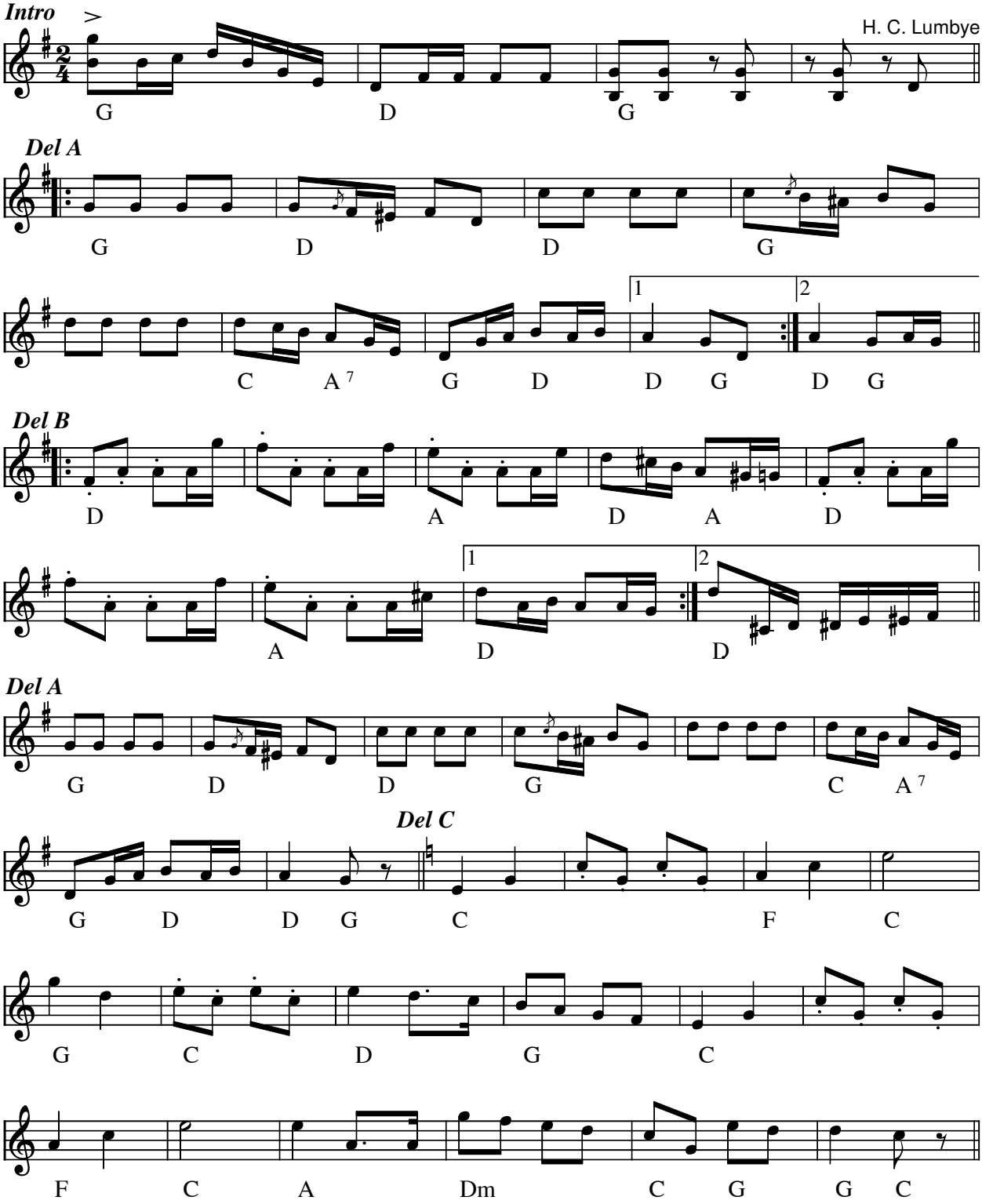

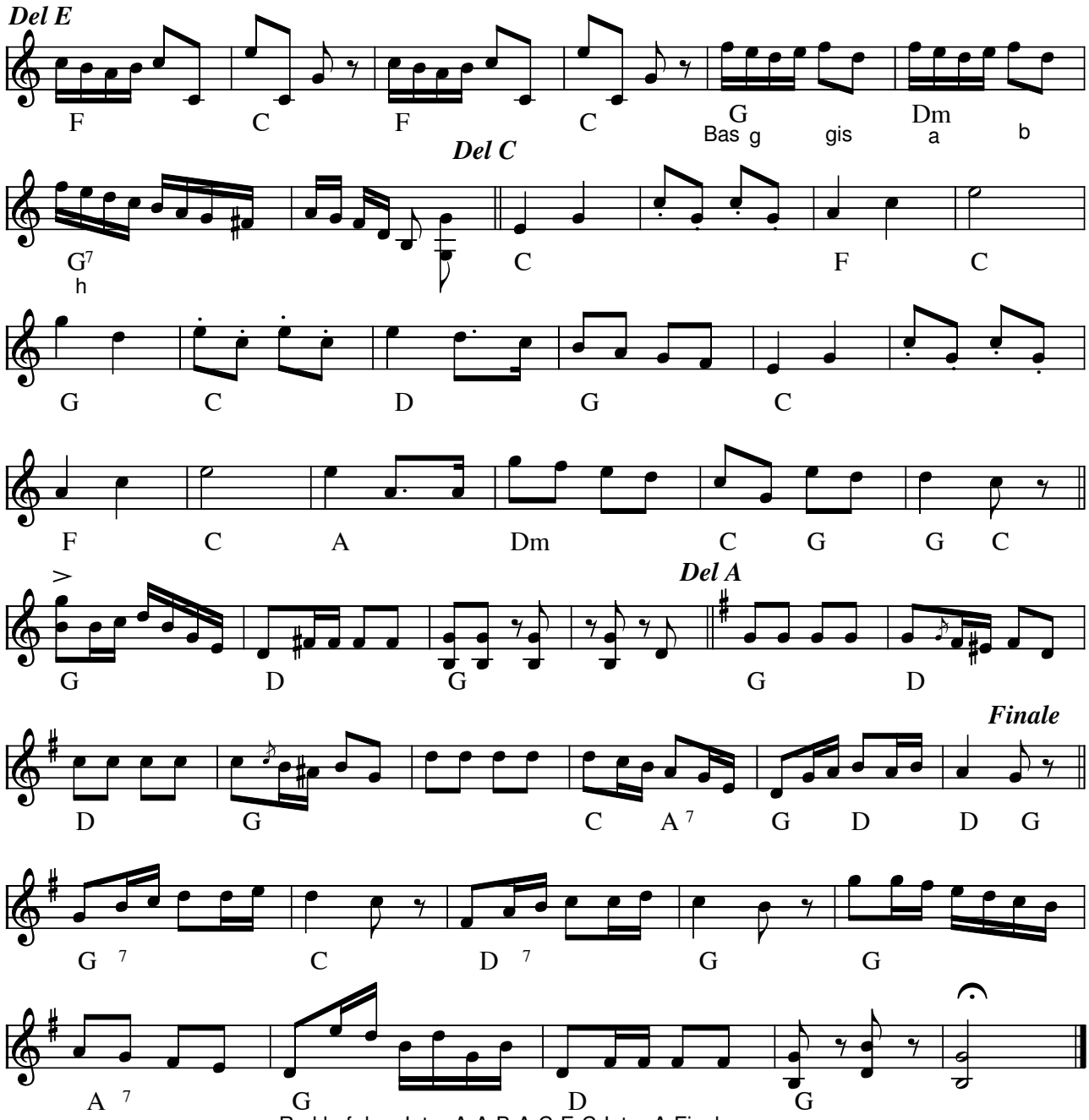

Rækkefølge: Intro-A-A-B-A-C-E-C-Intro-A-Finale

Britta Polka Tilegnet Frøken Britta Rydberg(DK)
Årstal: ca. 1840
Komponist: H.C. Lumbye (1810-74)

Nå, ja - den har vi altså engang haft på repertoiret i Folkets Hus, da der stadig var nogen der kunne huske repetitionerne.
Den viste node er "højrehånden" fra klavernoden. Trioen (del C) er transponeret en oktav ned, så vi alle kan være med.

Node fra Folkets Hus Spillefolk: www.folketshus.dk (Filnavn: pk-britta, node sidst revideret 29/ 1-2010)

Polka e. Bror Dahlgren

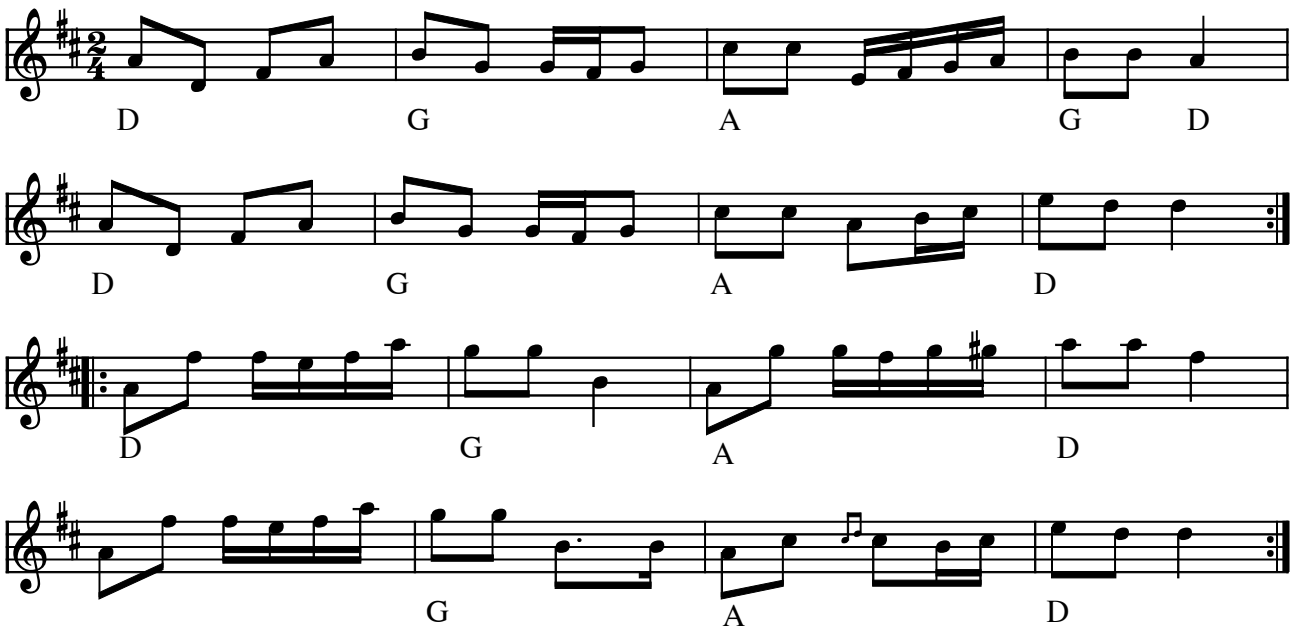

Polka e. Bror Dahlgren (S)

Indspillet på:

- LP: Filarfolket "Utan Tvekan" Amalthea AM29 1982

(Node fra Folkets Hus Spillefolk: www.folketshus.dk)

Bryllupspolka

Svenske Niels
2. st. Erling Hansen

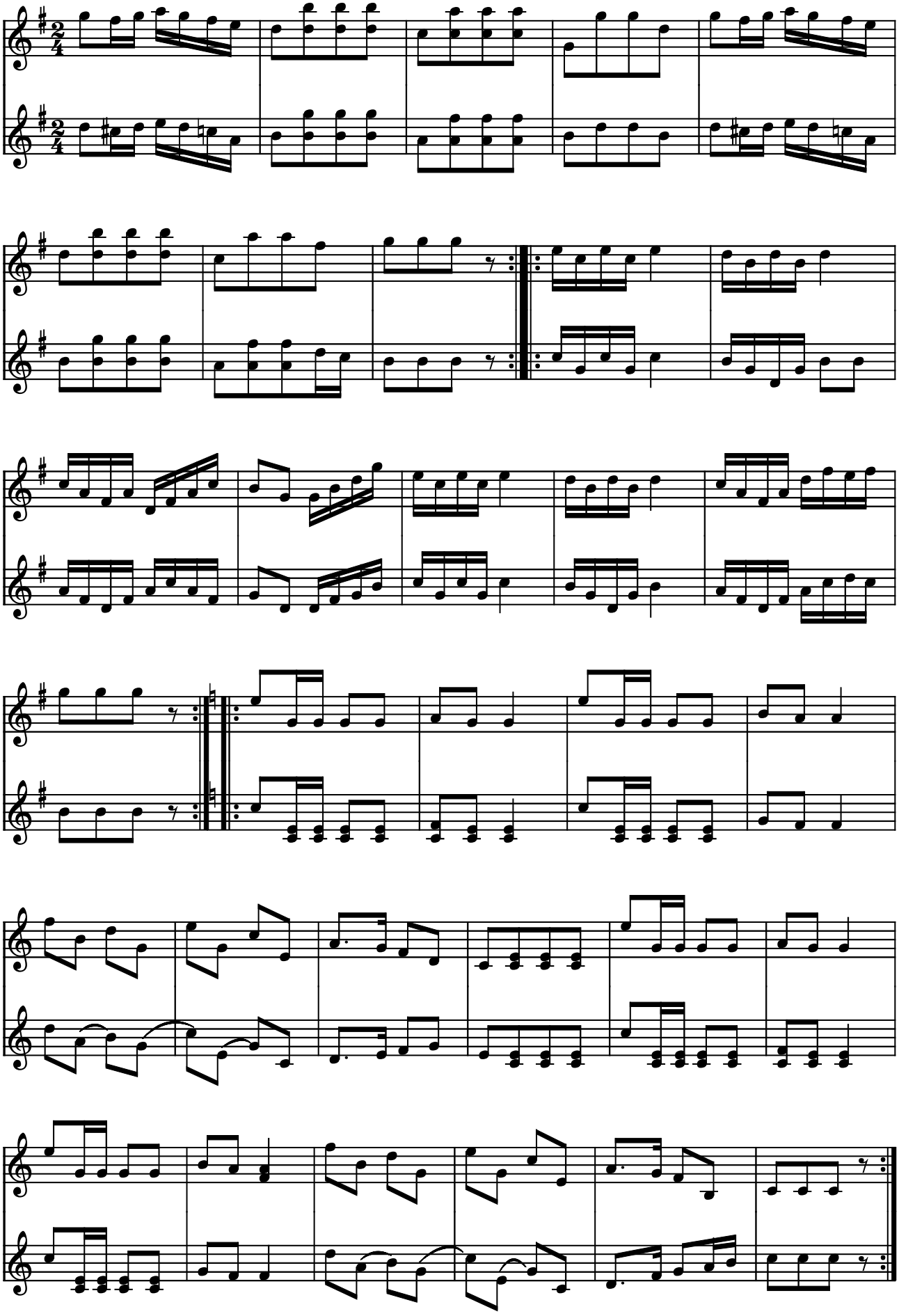

Bryllupspolka e. Evald Thomsen af Svenske Niels (DK)

Indspillet på:

- LP: Hans Jørgen Christensen og Erling Hansen spiller Svenske Niels (STUK LP 520)

(Node fra Folkets Hus Spillefolk: www.folketshus.dk)

Bälter Svens Paradpolkett

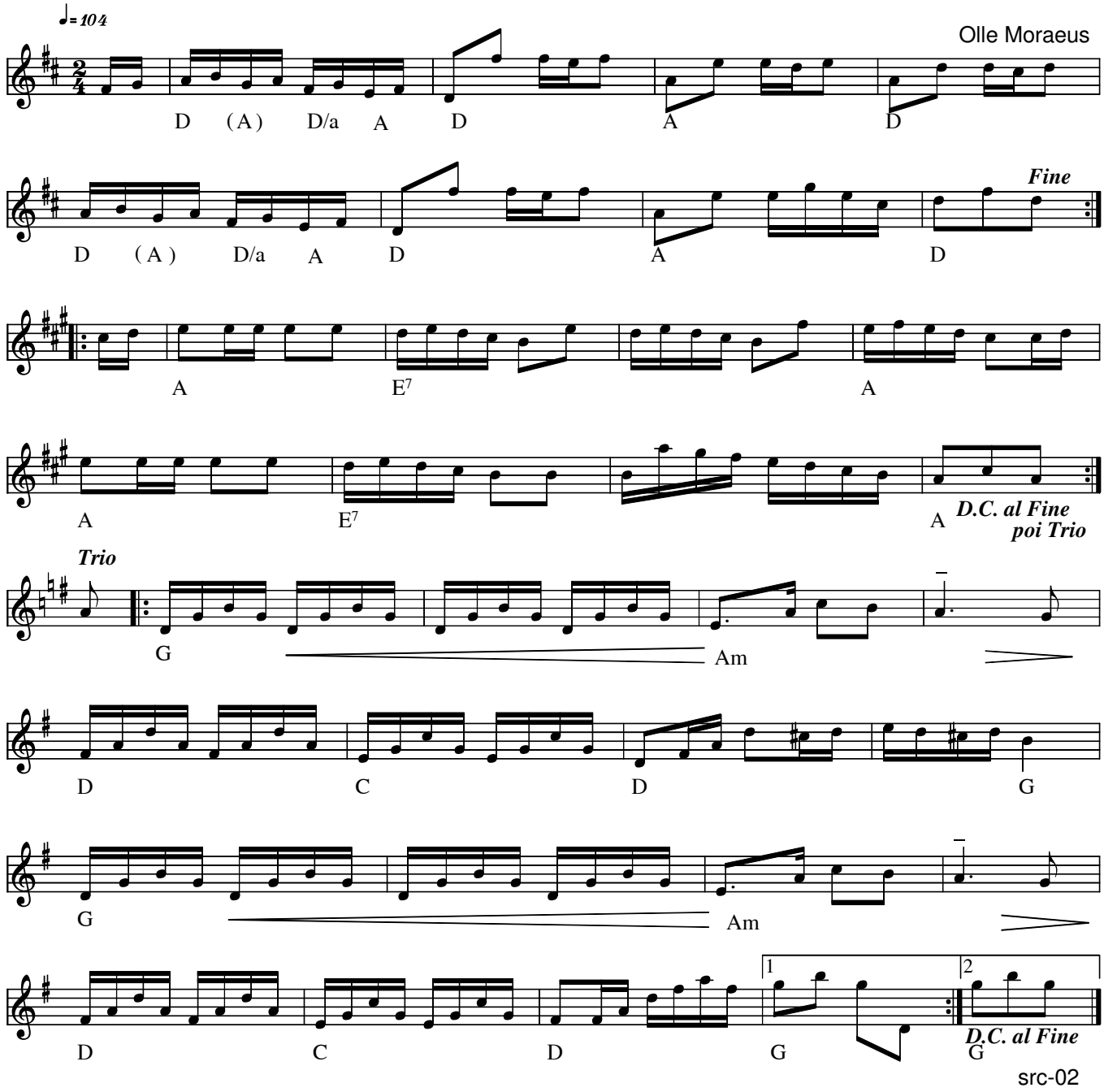

Bälter Svens Paradpolkett (S) af Olle Moraeus

Indspillet på:

LP: Orsa Spelmän - MML 002 (1988)

Kilde: Noteret efter pladeindspilning

Node fra Folkets Hus Spillefolk: www.spillefolk.dk (Filnavn: pk-bzlter, Lavet 18/1-2004 og sidst revideret 27/7-2016)

Christians polka

E. Estrup

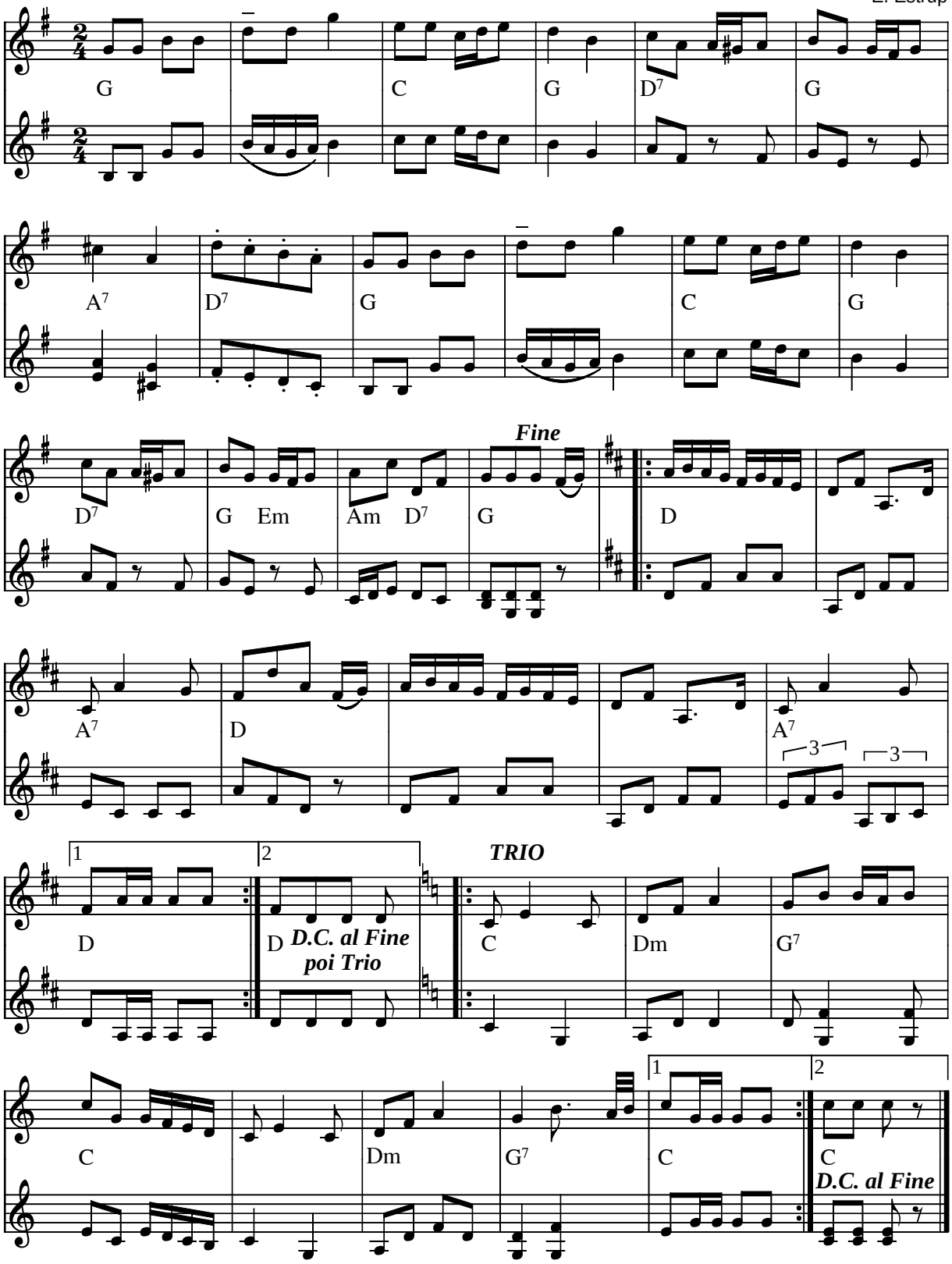

Christians polka af E. Estrup (DK) 1980

Node fra Folkets Hus Spillefolk: www.folketshus.dk (Filnavn: pk-christian, node og tekst sidst revideret 6/5-2003)

Christiansens Polka

Svenske Niels Andersen

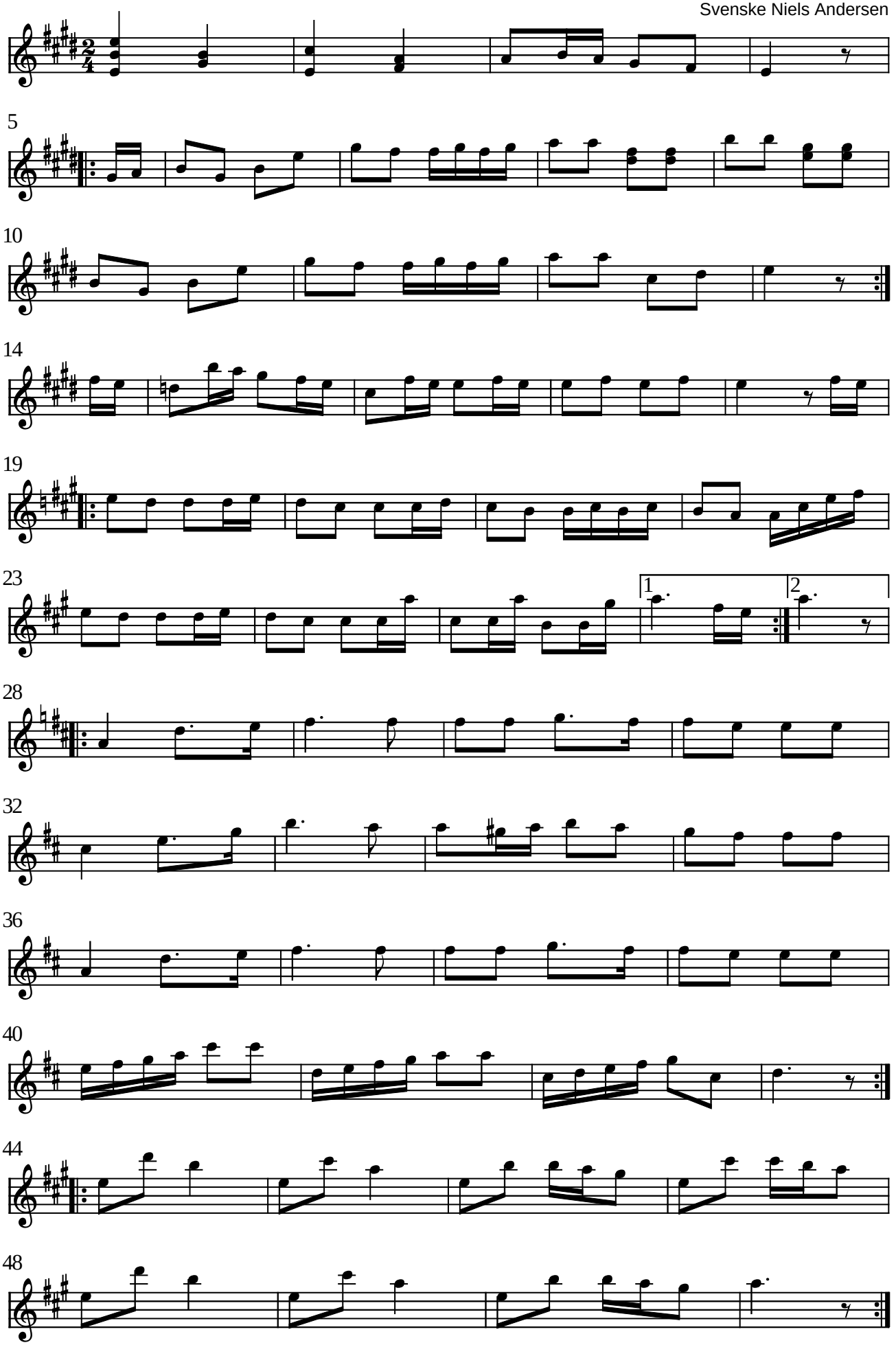

Christansens Polka af Svenske Niels Andersen (DK) e. Jens Peter Dams nodebog, Stenum 1931
(Node fra Folkets Hus Spillefolk: www.folketshus.dk)

Christina Jørgensens 70 års polkett

lille juleaften '15

Ole Quistgaard

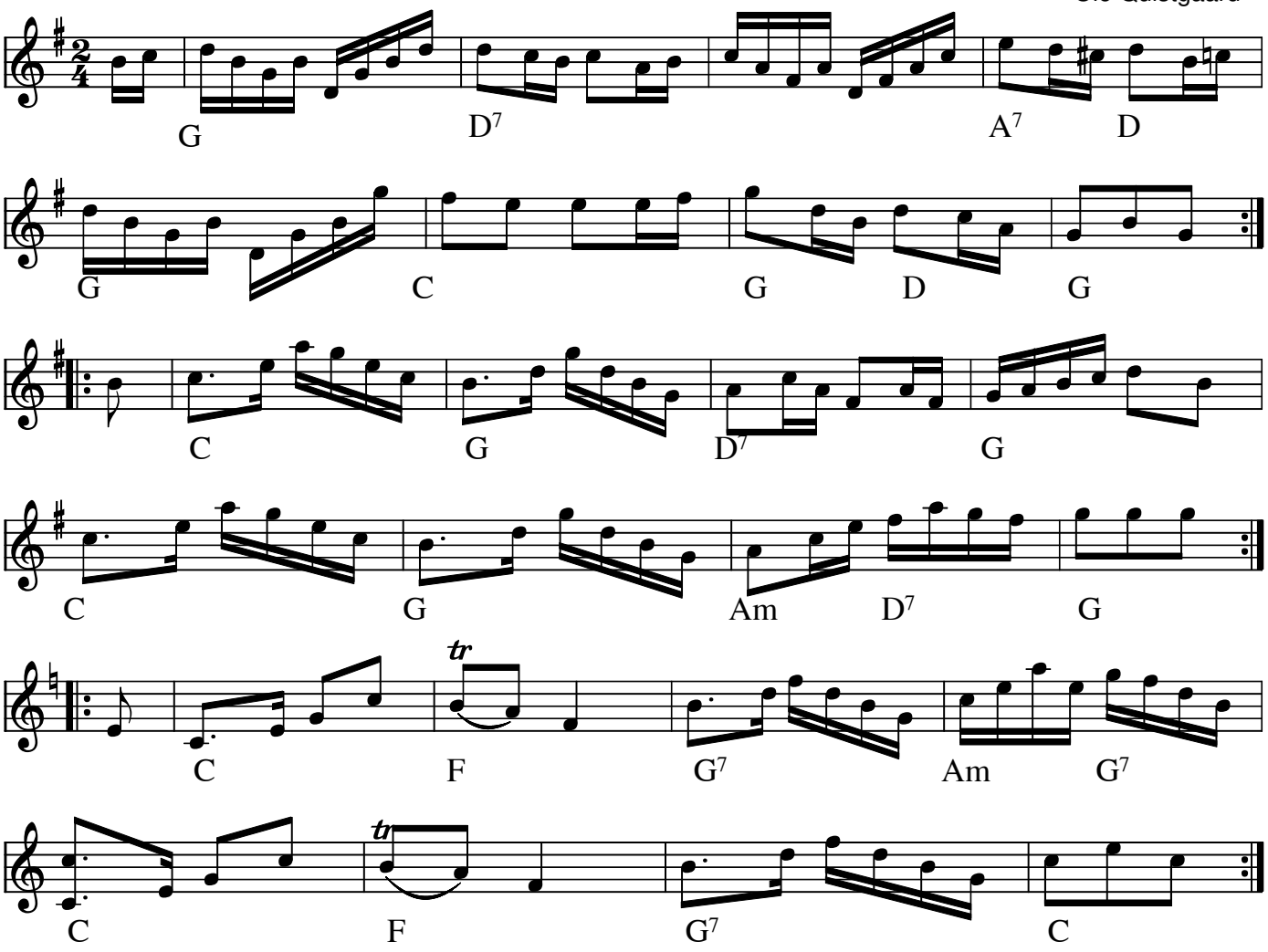

Christina Jørgensens 70 års polkett,
lillejulaften 2015 (DK)
af Ole Quistgaard

Det var årets mørkeste dag.
Vi var ude at spille for de gamle på Sølund plejehjem.
Vores kære kasserer bliver 70 i morgen, stod der at læse i Facebook.
Det blev besluttet at give hende en polka i fødselsdagsgave.

Node fra Folkets Hus Spillefolk: www.spillefolk.dk (Filnavn: pk-christina70, Lavet 22/12-2015 og sidst revideret 7/1-2016)
Egn: København

Polka

e. Chr. Skytte, Stistrup Himmerland

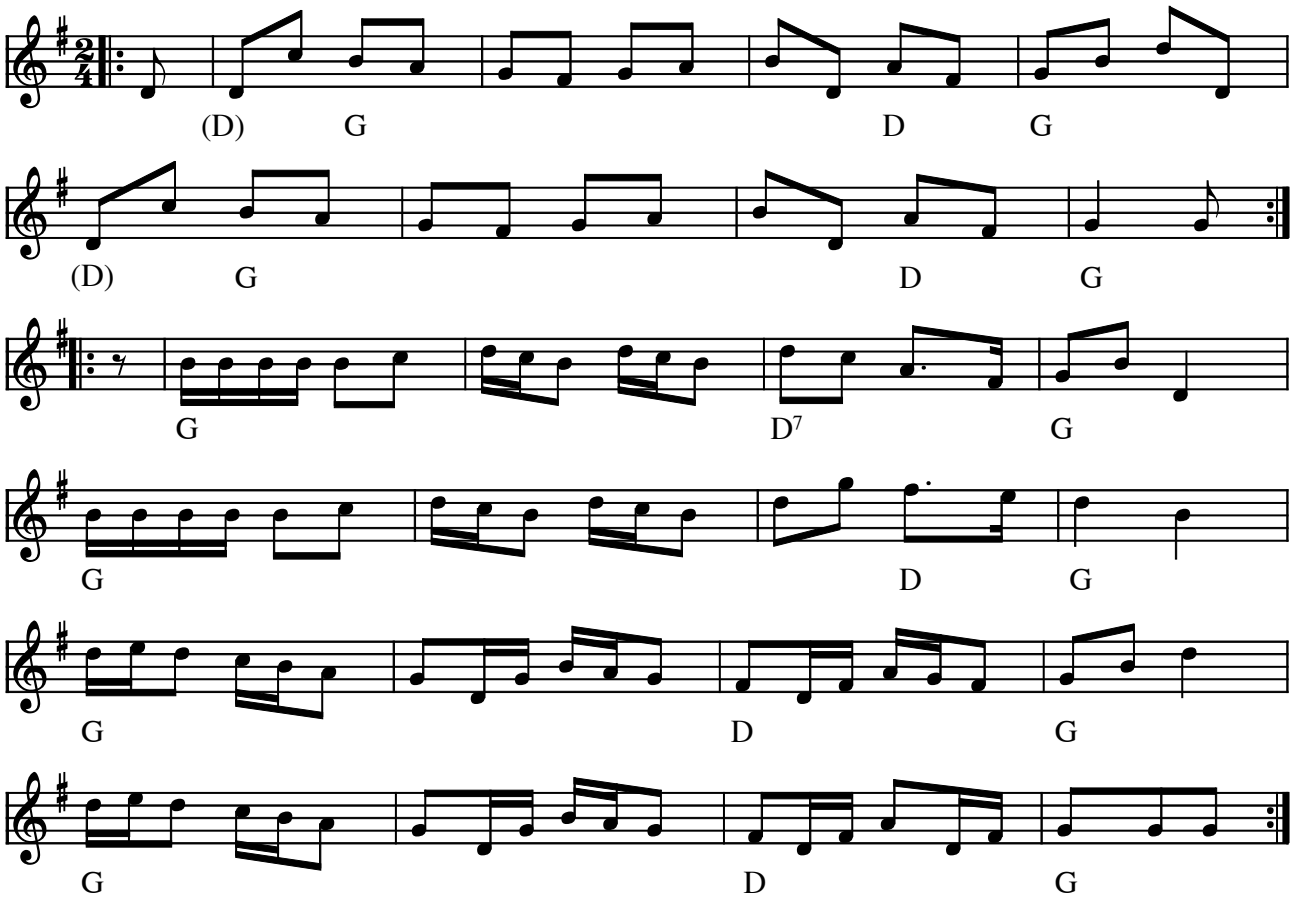

Polka e. Chr. Skytte Stistrup, Himmerland (DK)

(Node fra Folkets Hus Spillefolk: www.folketshus.dk)

Dei Bleei Maij frå Bjer'by

Bjergby, Vendsyssel

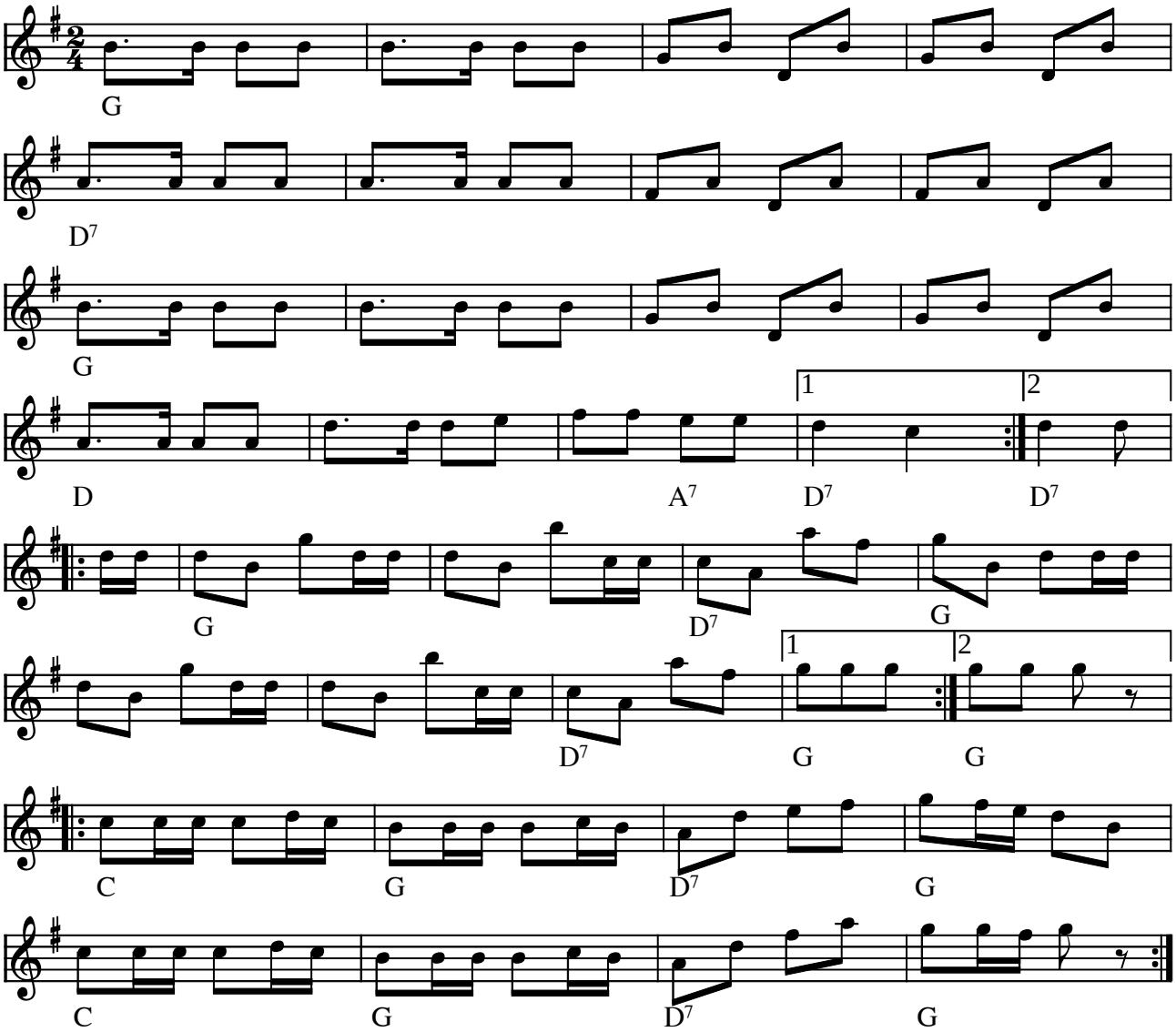

Dei Bleei Maij frå Bjer'by (polka) optegnet i Bjergby, Vendsyssel (DK)

Titlen betyder: Den blinde mand fra Bjergby

(Node fra Folkets Hus Spillefolk: www.folketshus.dk)

Det varme Mad

e. Lars Frøstrup Andersen, Fur

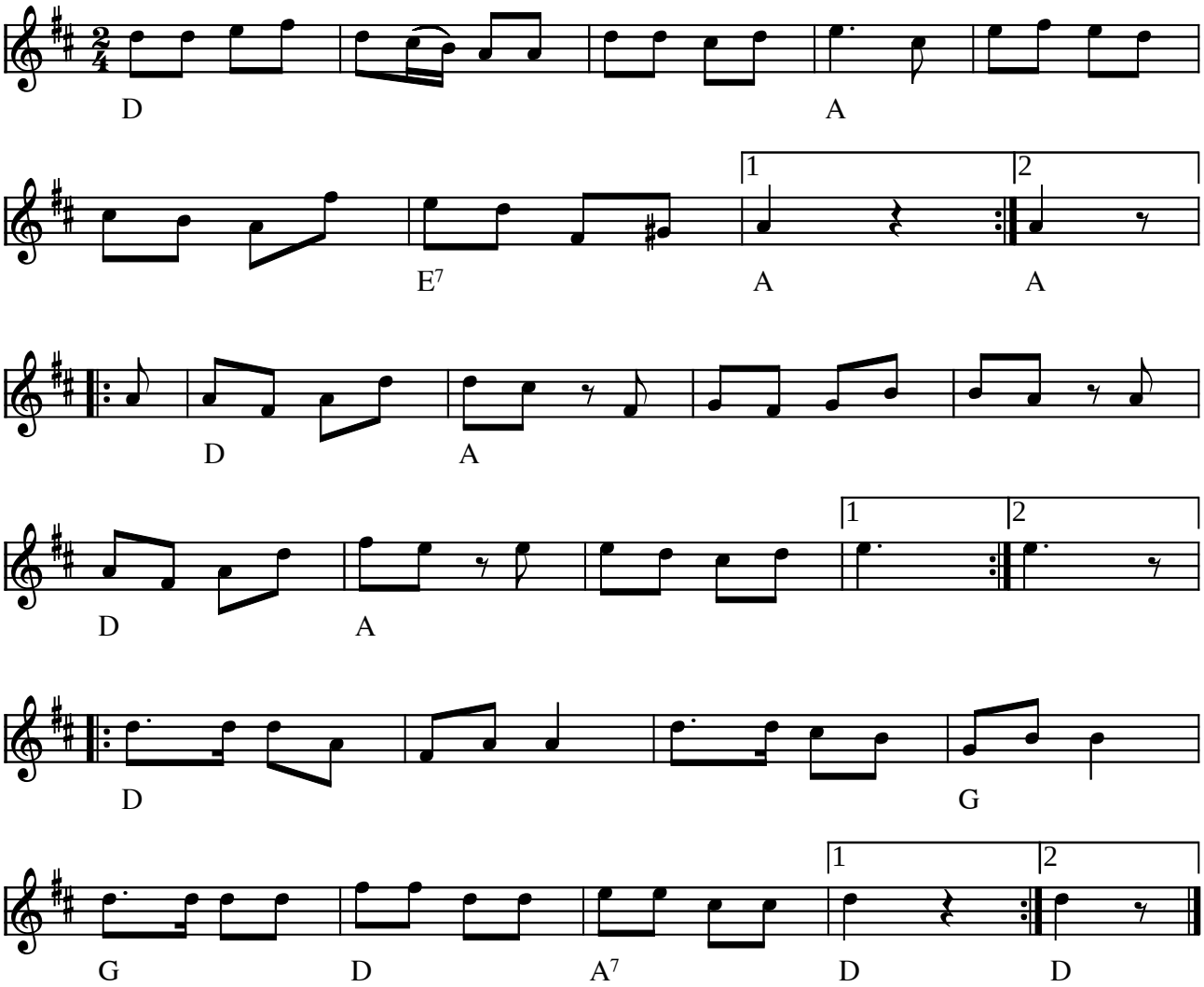

Det varme Mad (polka) e. Lars Frøstrup Andersen, Fur (DK)

En variant af melodien findes også på Fanø: "Sakkuk-visen" (s.d.)

Kilde: Lars Frøstrups nodebog og "Spillemandsmusik fra Fuur" (Nordjysk Folkekultur 2000)
(Node fra Folkets Hus Spillefolk: www.folketshus.dk)

Dronningedans

Møn.

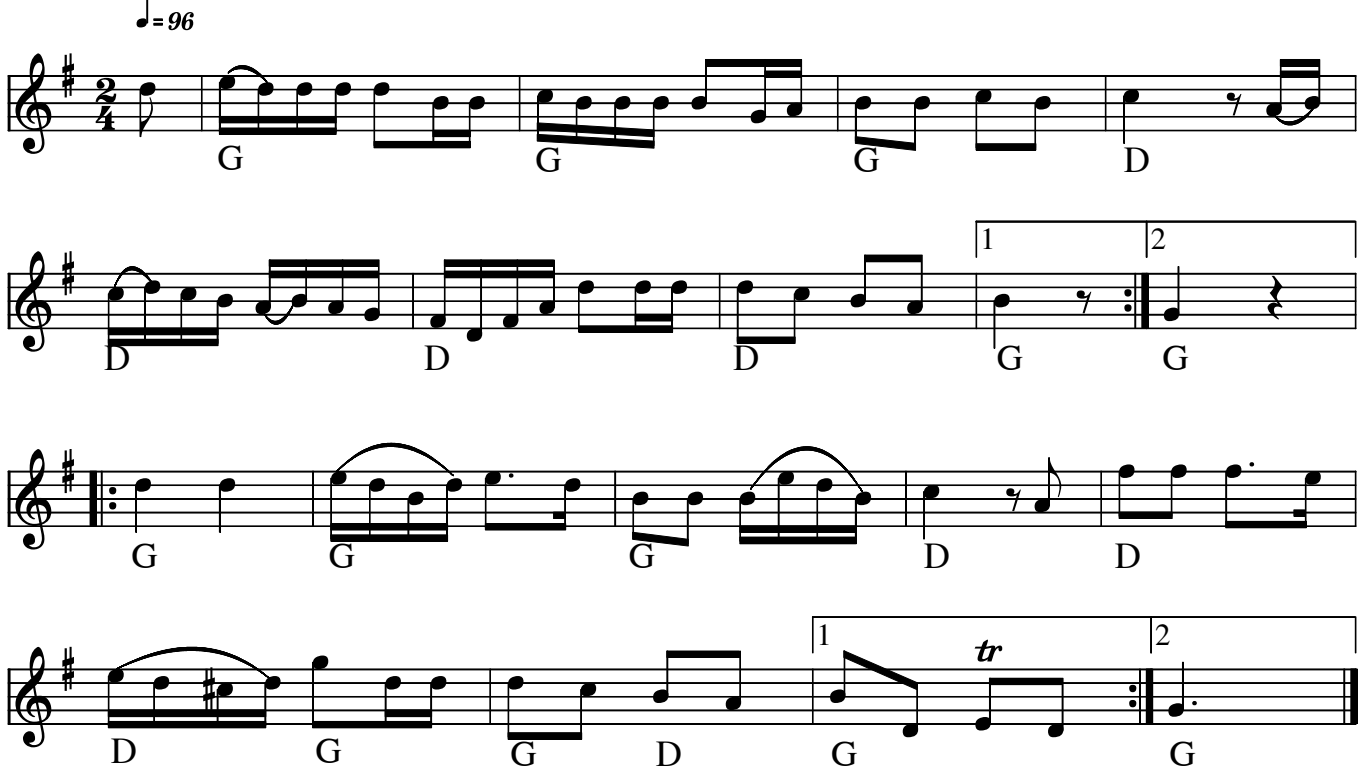

Node fra Folkets Hus Spillefolk: www.spillefolk.dk (Filnavn: pk-dronningedans, Lavet 9/9-2014 og sidst revideret 9/9-2014)
Nummer 198 i 358 Danske Folkedansemelodier
Egn: Møn,

Du er min egen

polka

Frederik Iversen

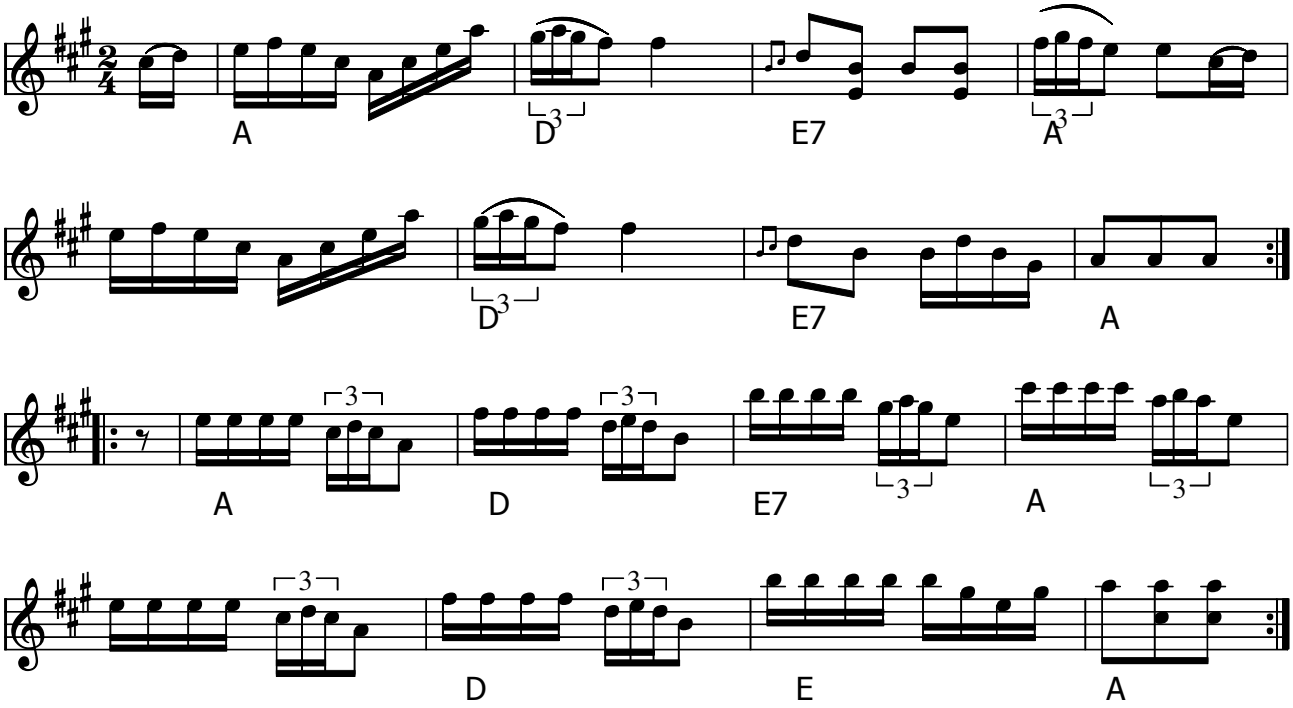

Du er min egen (polka) (DK) af: Frederik Iversen (1864-1948)

- CD: Baltic Crossing GO0508 (2008)
- CD: Zar – Tusind Tanker (2003)

Node fra Folkets Hus Spillefolk: www.spillefolk.dk (Filnavn: pk-duermin, Lavet 1/5-2002 og sidst revideret 8/9-2014)

Dwight Lamb Polka

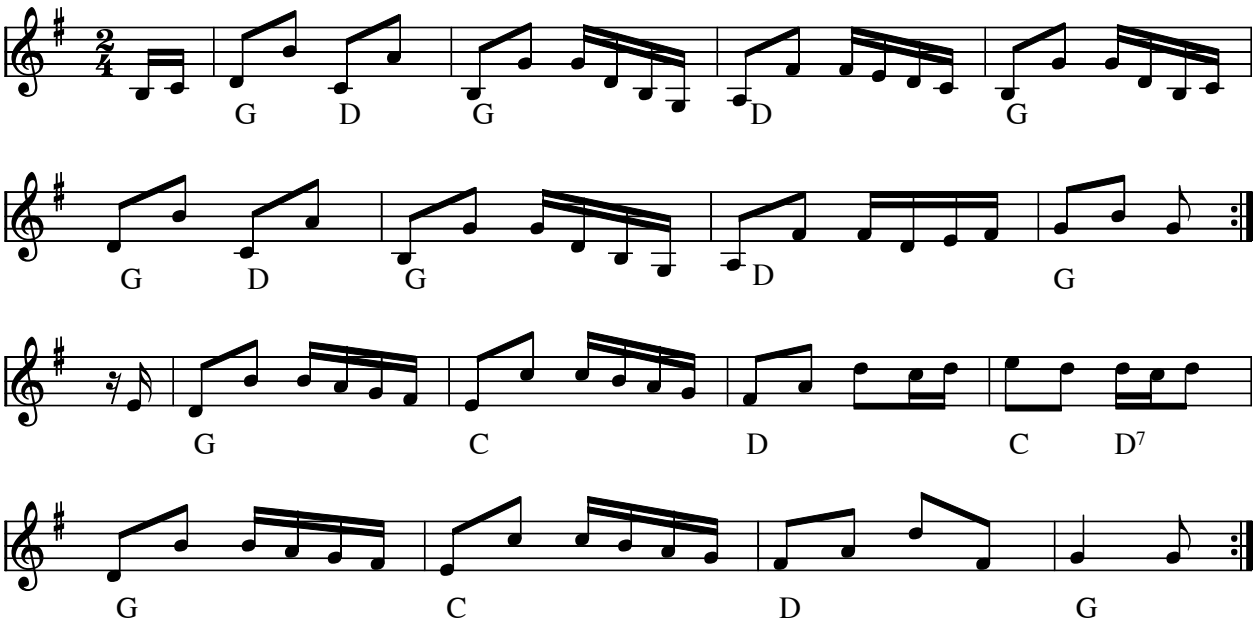

Dwight Lamb Polka (DK) (f.1934)

Dwight Lambs morfar Chris Jerup (1872-1961) emmigrerede til USA (1893) fra Vendsyssel og af ham har Dwight lært 1800-tallets Vendsyssel musik. Oldefaren Kræn Jerup var en kendt spillemand i Vendsyssel.(1826-1912).

Node fra Kristian Bugge.
Se på youtube: Dwight Lamb, Kristian Bugge og Mette Kathrine Jensen på Højbystævne 2011.

- CD: Dwight Lamb - Jensen & Bugge Live in Denmark 2010:

Node fra Folkets Hus Spillefolk: www.spillefolk.dk (Filnavn: pk-dwight, node sidst revideret 11/10-2011)

Ebbas Polka

Marianne Waarkjær

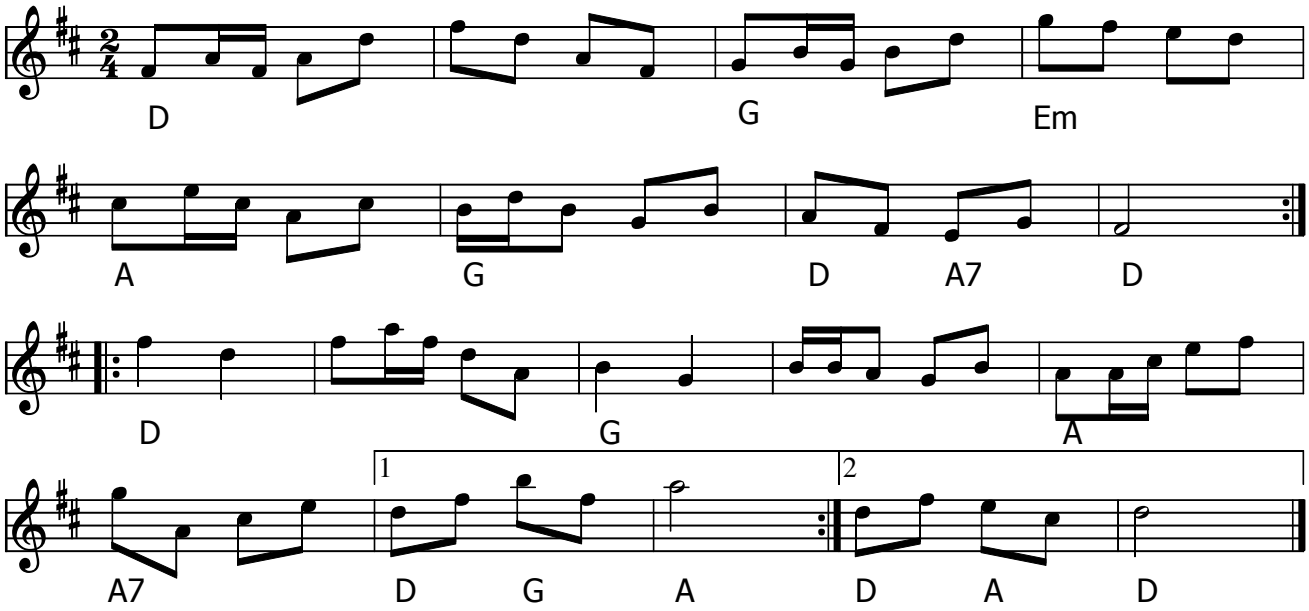

Ebbas Polka (DK) af Marianne Waarkjær

Node fra Folkets Hus Spillefolk: www.spillefolk.dk (Filnavn: pk-ebba, node sidst revideret 3/5-2016)

Ejnars Polka

Tilegnet Ejnar fra Folkets Hus

Erling Hansen

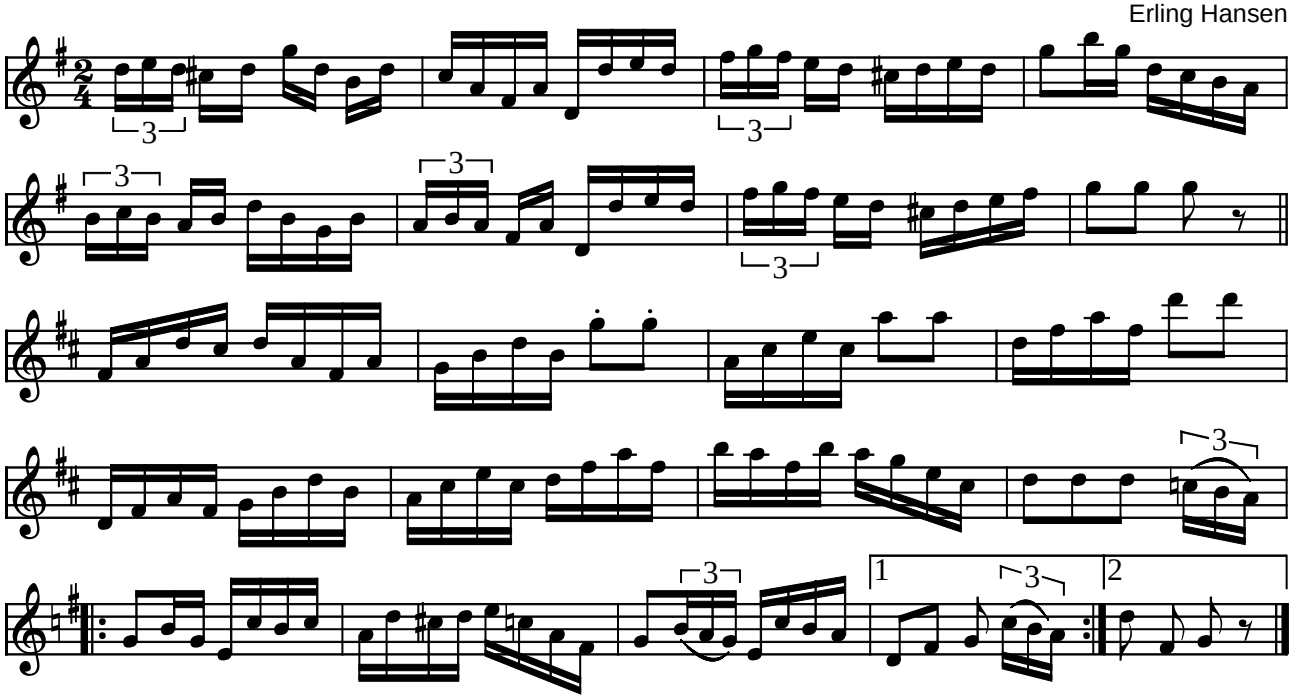

Ejnars polka af Erling Hansen (DK)

Denne polka komponerede Erling til Ejner fra Folkets Hus

Ejner var en at de bærende kræfter i Folkets Hus i mange år, og stod bl.a. andet for at "booke" grupper til søndagsunderholdningen. Jeg tror polkaen bl.a. skal symbolisere de mange ord, som kunne komme over Ejners læber, når han blev ivrig - og det blev han tit, for han var et engageret menneske.

(Node fra Folkets Hus Spillefolk: www.folketshus.dk)

Elisabeth polka

Lars Frøstrup Andersen

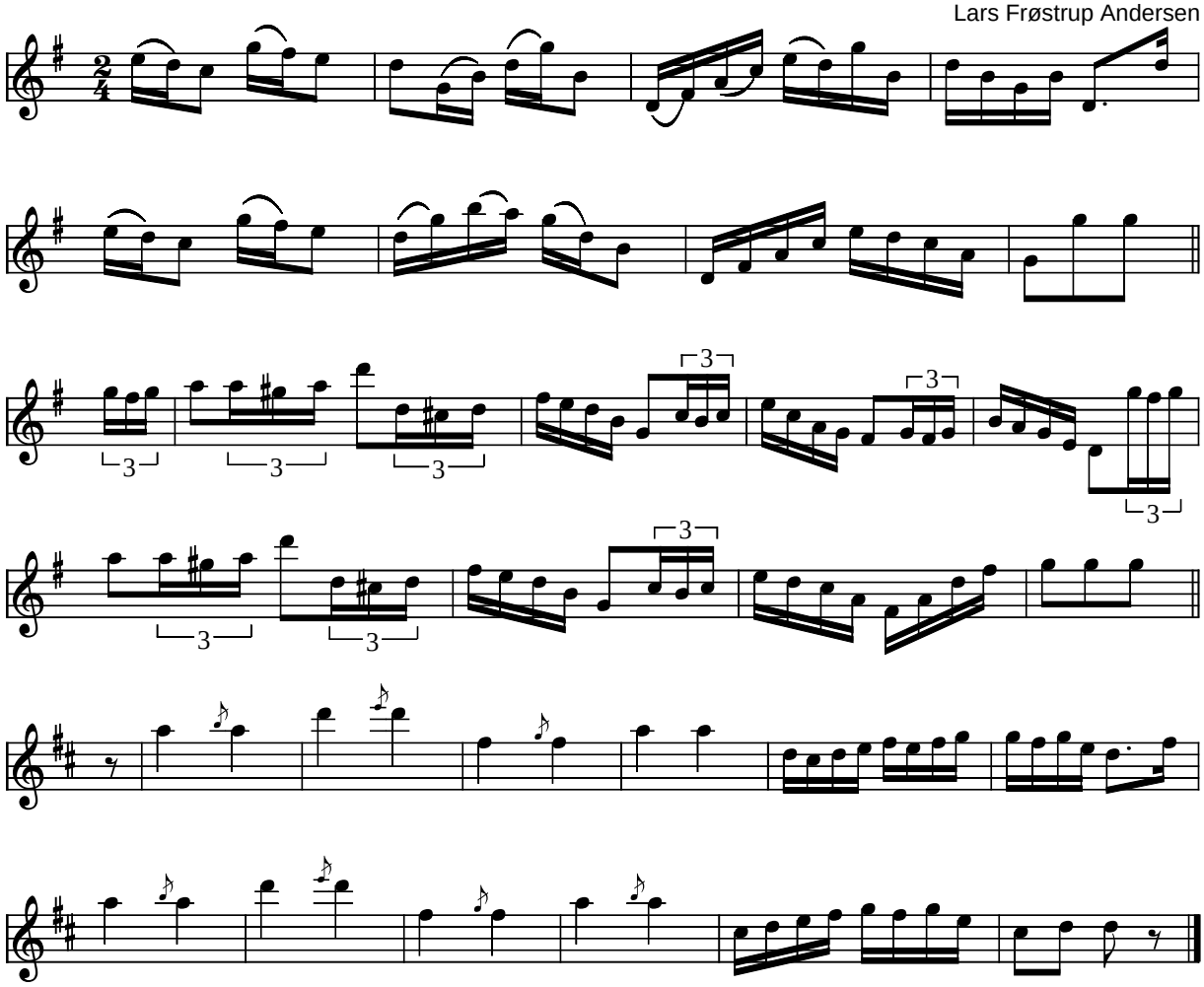

Elisabeth polka Lars Frøstrup Andersen, Fur (DK) ca. 1900

Kilde: fra Lars Frøstrup Andersens nodebog II via bogen "Hej spil op" 1978
Node fra Folkets Hus Spillefolk: www.folketshus.dk (Filnavn: pk-elisabeth, node og tekst sidst revideret 29/10-2004)

En let polka

Jørgen Rasmussen

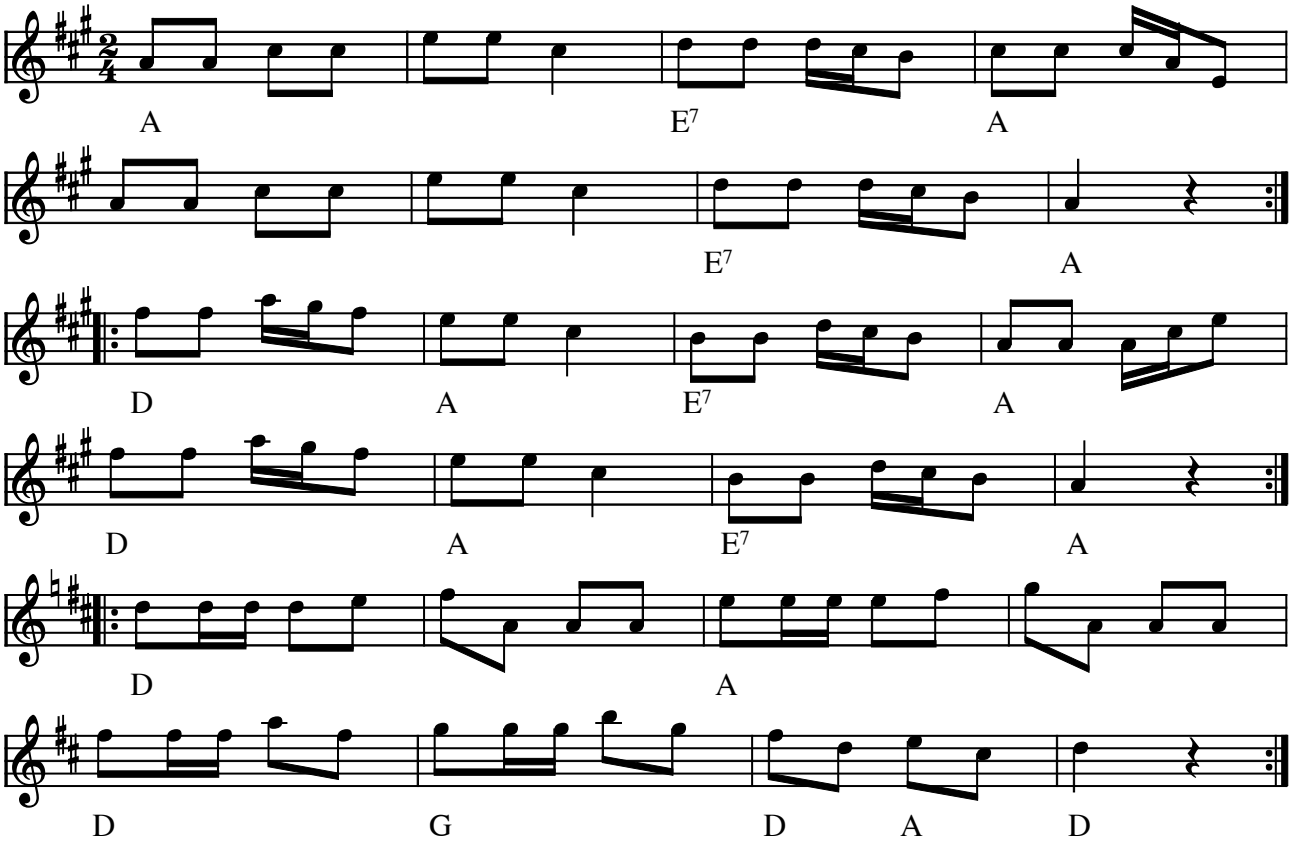

En let polka af Jørgen Rasmussen (1836-1908) (DK)

(Node fra Folkets Hus Spillefolk: www.folketshus.dk)

EU Polka

Vinderen af 2008 års træfmelodi

Tom Kurt Jensen

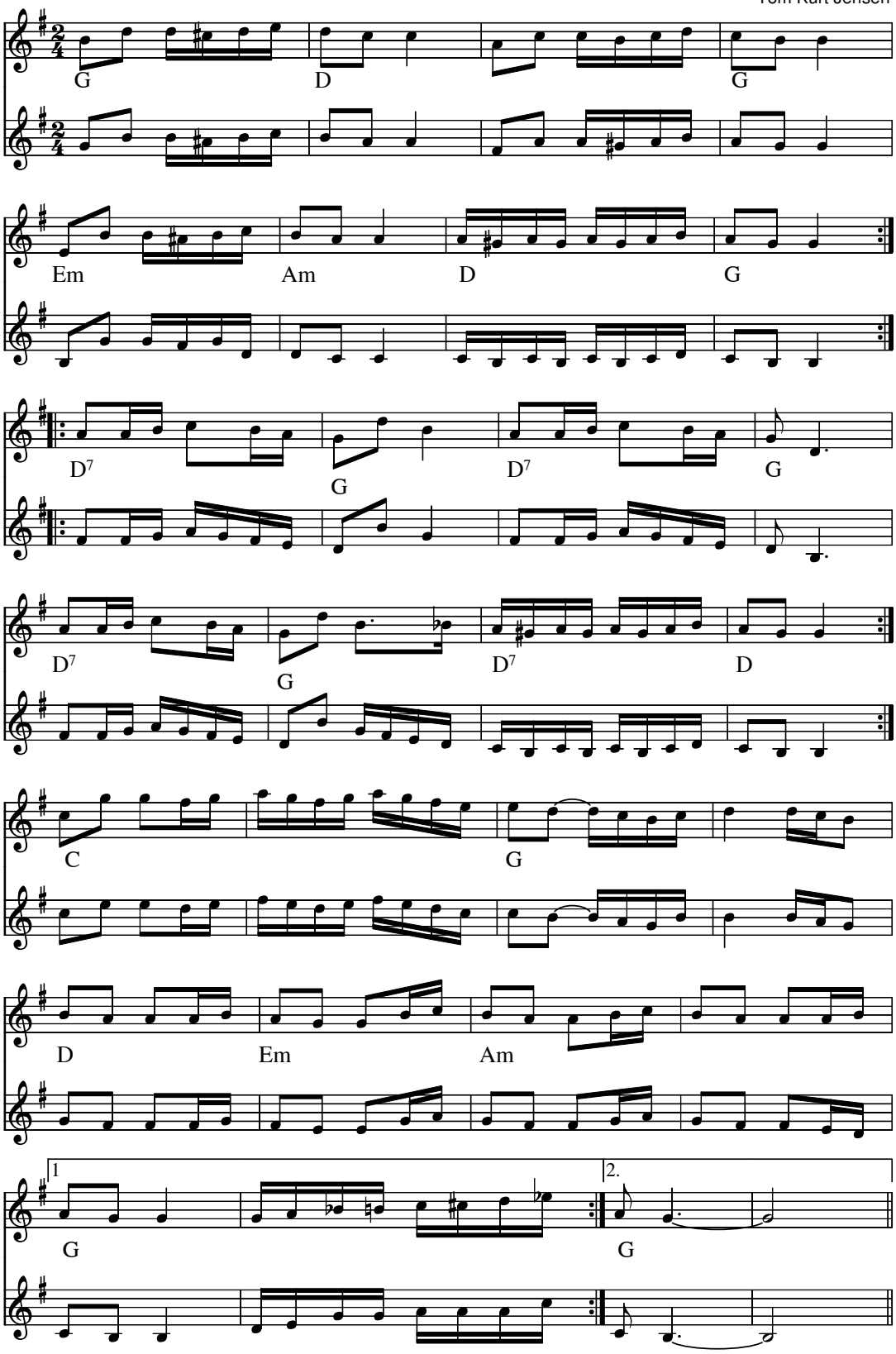

EU Polka (Polka) Tom Kurt Jensen(DK)

Tom opdagede konkurencen på internettet i Januar 2008, og tog direkte hjem og skrev melodien. Tom underviser unge mennesker i spillemandsmusik, der er en optagelse man kan høre. Tom har også skrevet en andenstemme, men den kommer senere.

Node fra Folkets Hus Spillefolk: www.folketshus.dk (Filnavn: pk-eu, node sidst revideret 3/2-2008)

Evalds polka

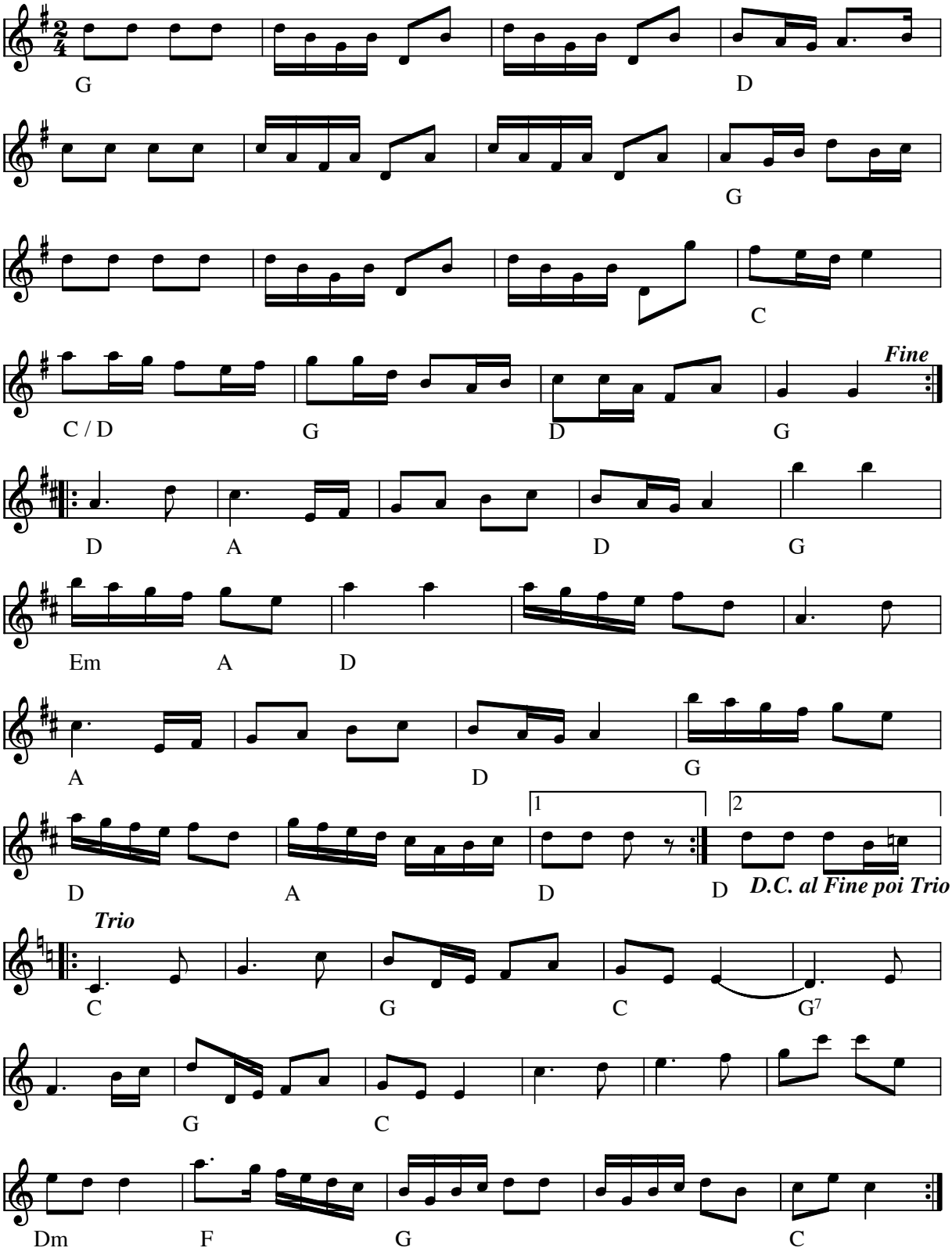

Evalds polka af Evald Thomsen (DK) 1959

Node fra Folkets Hus Spillefolk: www.folketshus.dk (Filnavn: pk-evald, node sidst revideret 18/04-2010)

Svenske Niels
e. Evald Thomsen

Fanden er løs i Vildmosen

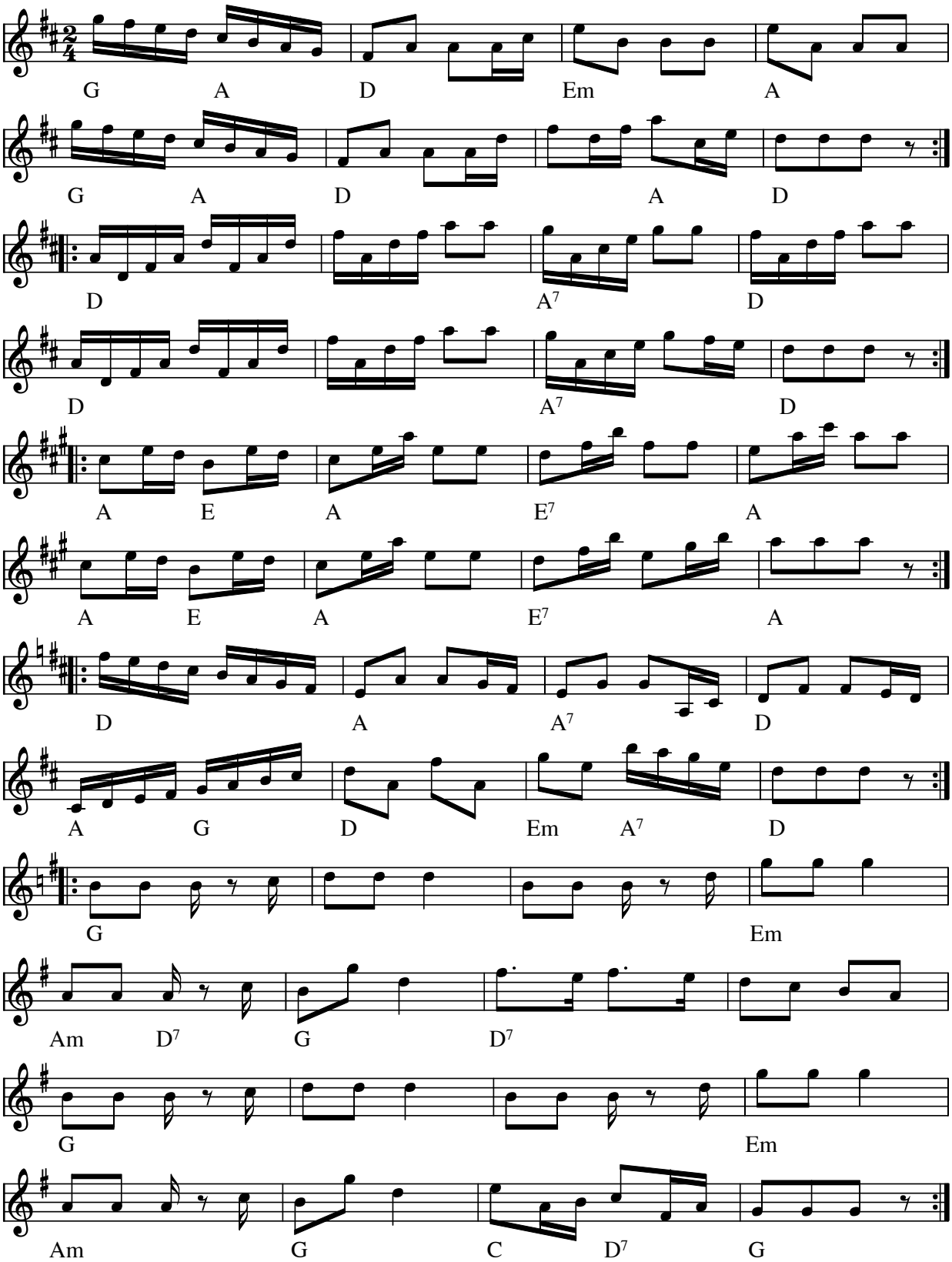

Fanden er løs i Vildmosen e. Evald Thomsen(DK)
Årstal: 1870'erne
Komponist: Svenske Niels
Indspillet på:
LP: Hans Jørgen Christensen og Erling Hansen spiller Svenske Niels (STUK LP 520)

Node fra Folkets Hus Spillefolk: www.spillefolk.dk (Filnavn: pk-fanden, Lavet 3/2-2001 og sidst revideret 3/2-2001)

Fiderussen

polka

Rune Grudin

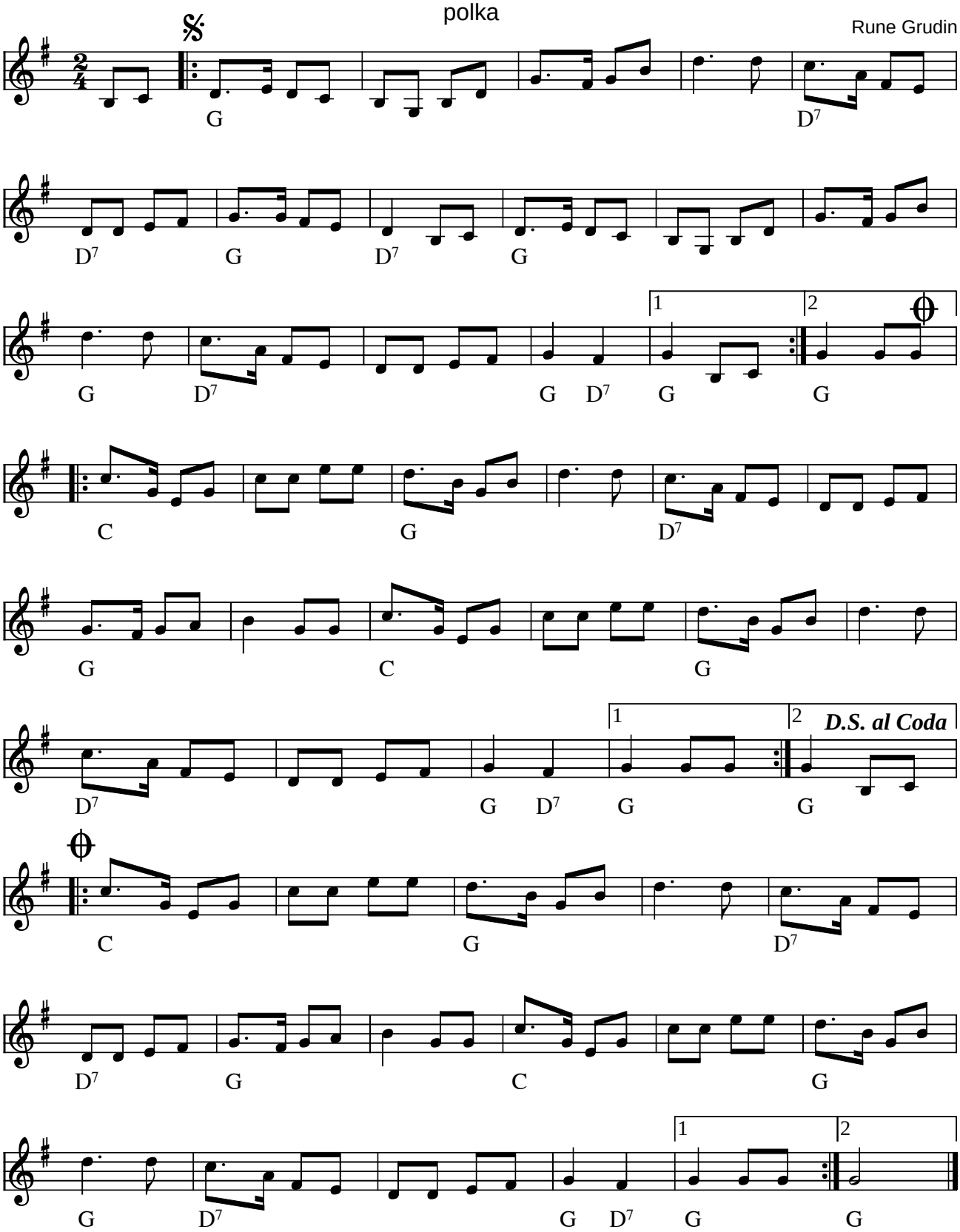

Fiderussen (polka) af Rune Grudin (S)

En förklaring till vad Fiderussen betyder. Tillkom på Gottland i en ort som heter Fide och där finns en hästras (hesterace) som heter russ och det var hästarna som gav mej inspiration till låten.
(Gotlands russ är en svensk hästras som kommer från Gotland. Russ betyder "häst" på gammal Gotländska. Dom blir ca 115-130 cm i mankhöjd. ...)

Kilde: Node fra komponisten
Node fra Folkets Hus Spillefolk: www.folketshus.dk (Filnavn: pk-fiderussen, node og tekst sidst revideret 5/2-2006)

Finska polka

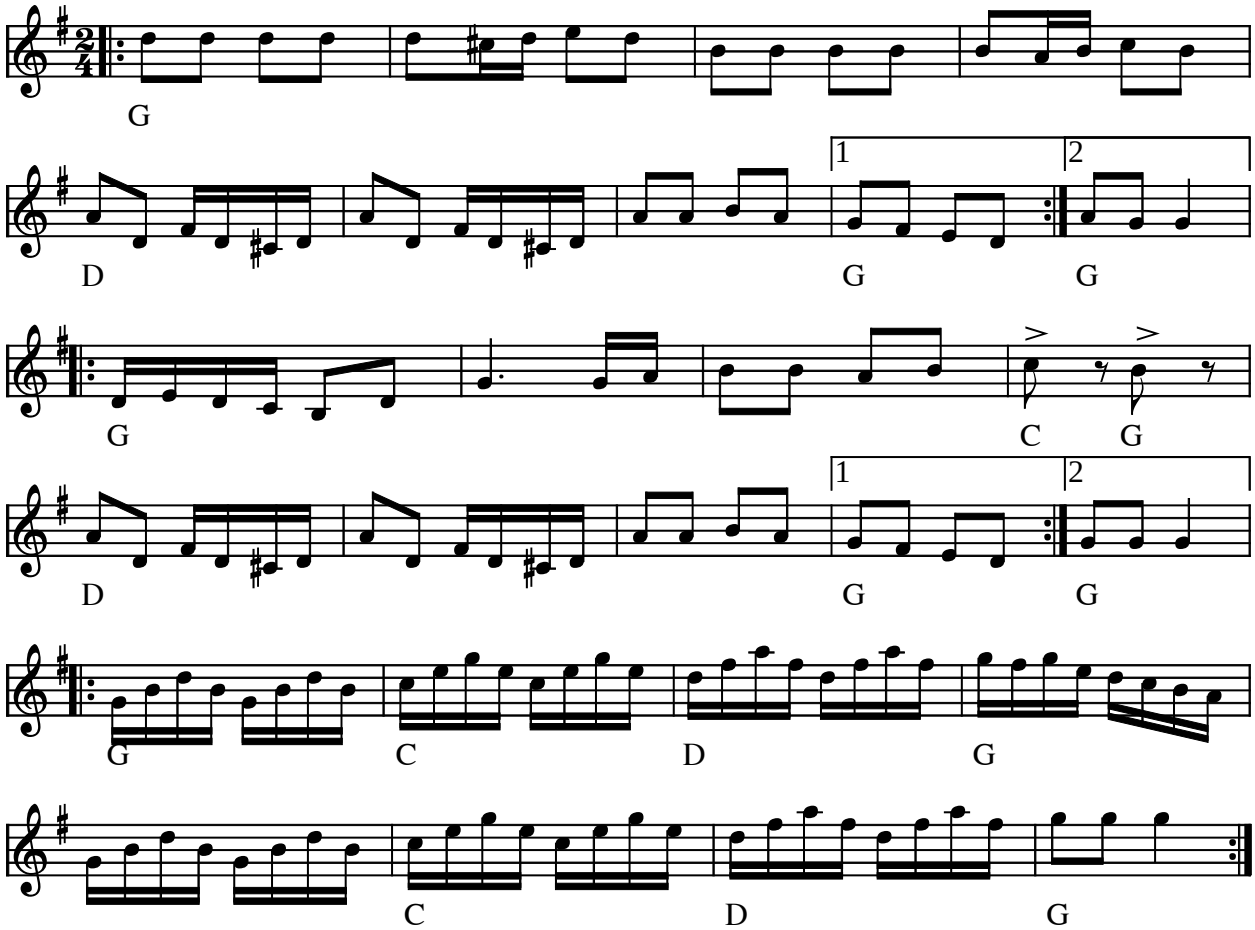

Finska polka (S)

(Node fra Folkets Hus Spillefolk: www.folketshus.dk)

Flikuleeri

finsk bryllupspolka

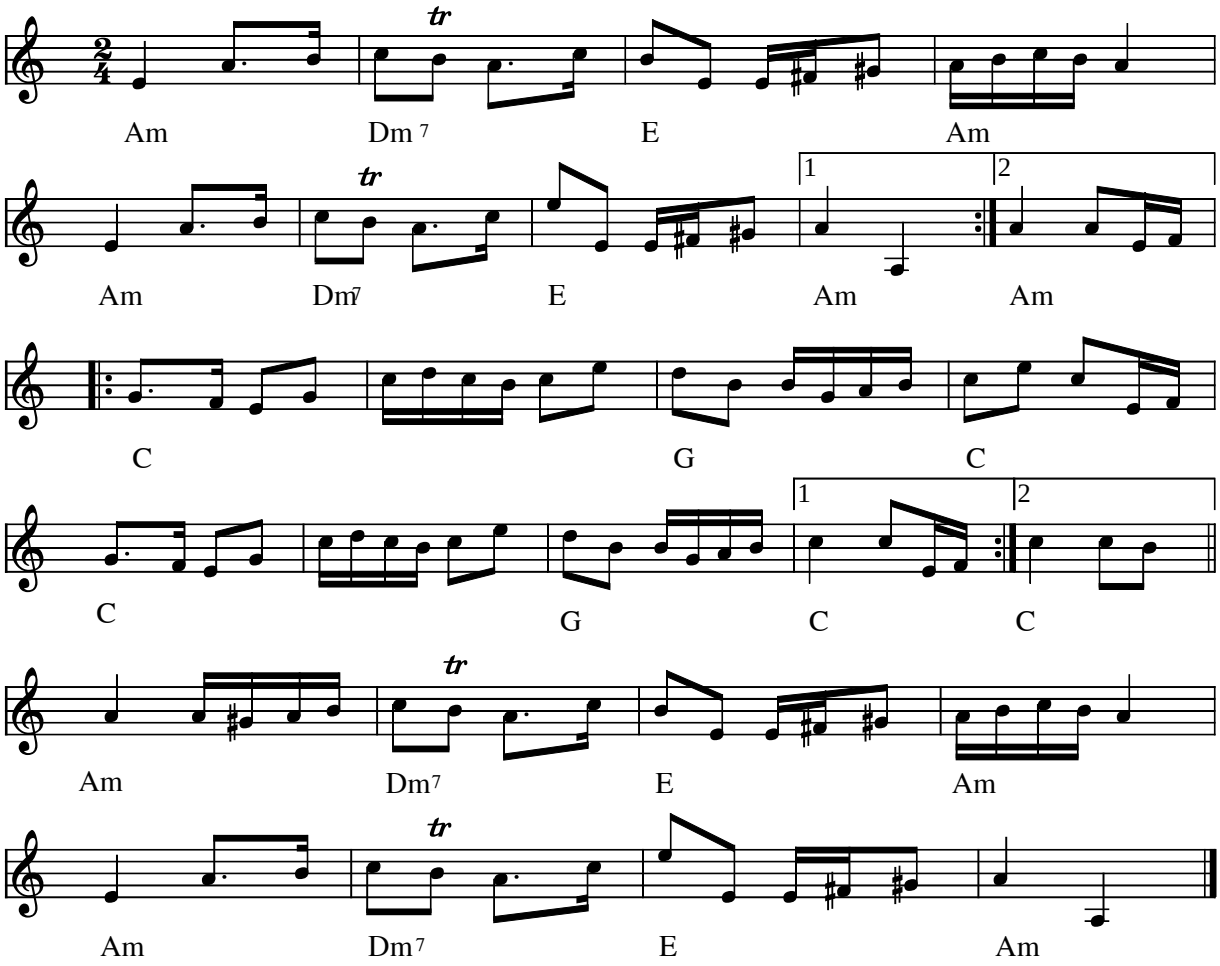

Flikuleeri finsk bryllupspolka (SF)

Indspillet på:

- LP: Kangas Spelemän - Kankaan Pelimannit, Kaustinen SRS 4639 (1976)

Kilde: Noteret efter af ksu efter indspilning
Node fra Folkets Hus Spillefolk: www.folketshus.dk (Filnavn: pk-flikuleeri, node og tekst sidst revideret 24/11-2004)

Forbedringspolka

Svenske Niels
2. st. Erling Hansen

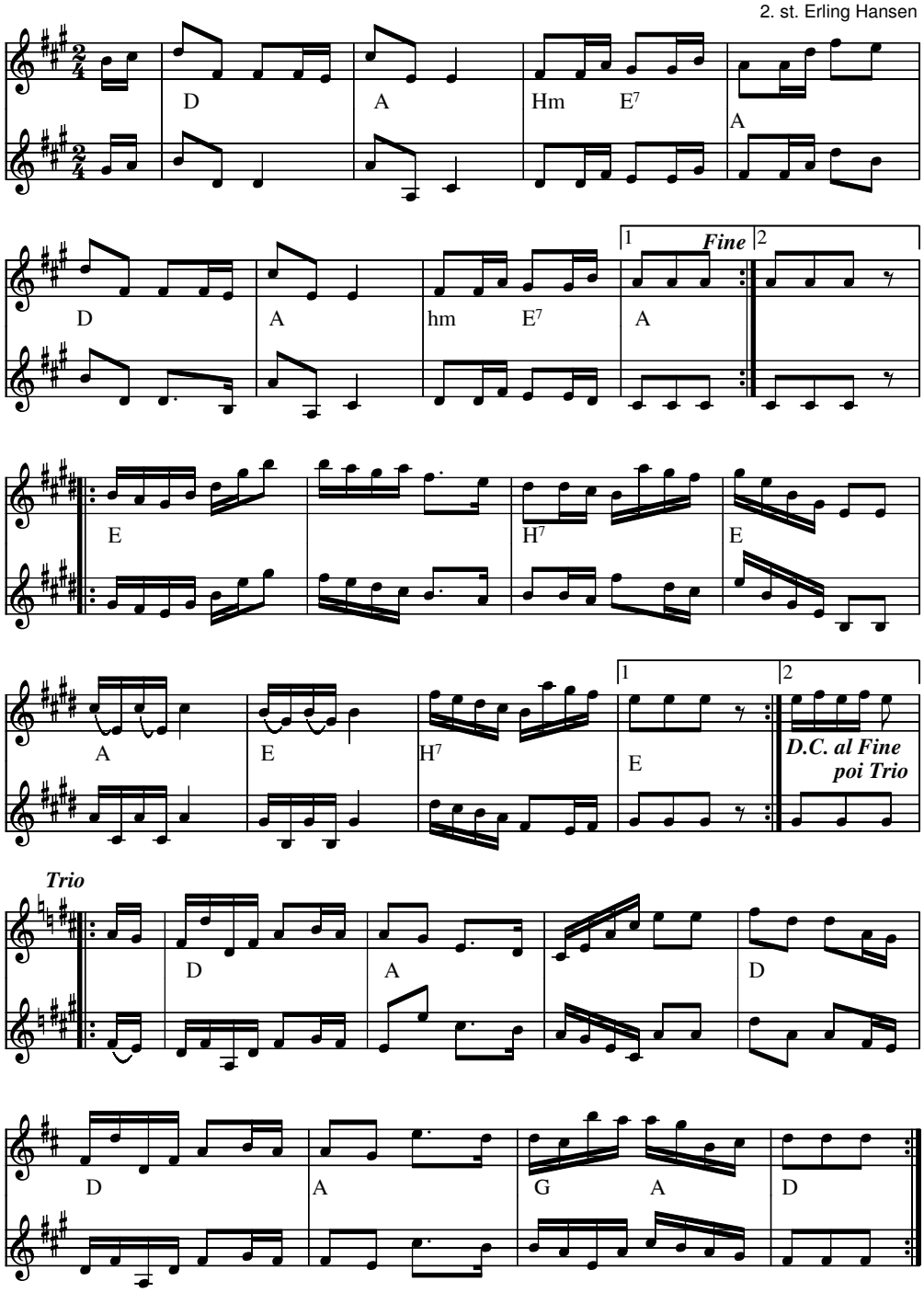

Forbedrings polka (DK)
Komponist: Svenske Niels
Indspillet på:

- LP: Hans Jørgen Christensen og Erling Hansen spiller Svenske Niels (STUK LP 520)

Node fra Folkets Hus Spillefolk: www.folketshus.dk (Filnavn: pk-forb, node sidst revideret 3/2-2001)

Forkert polka vesten om

Læsø

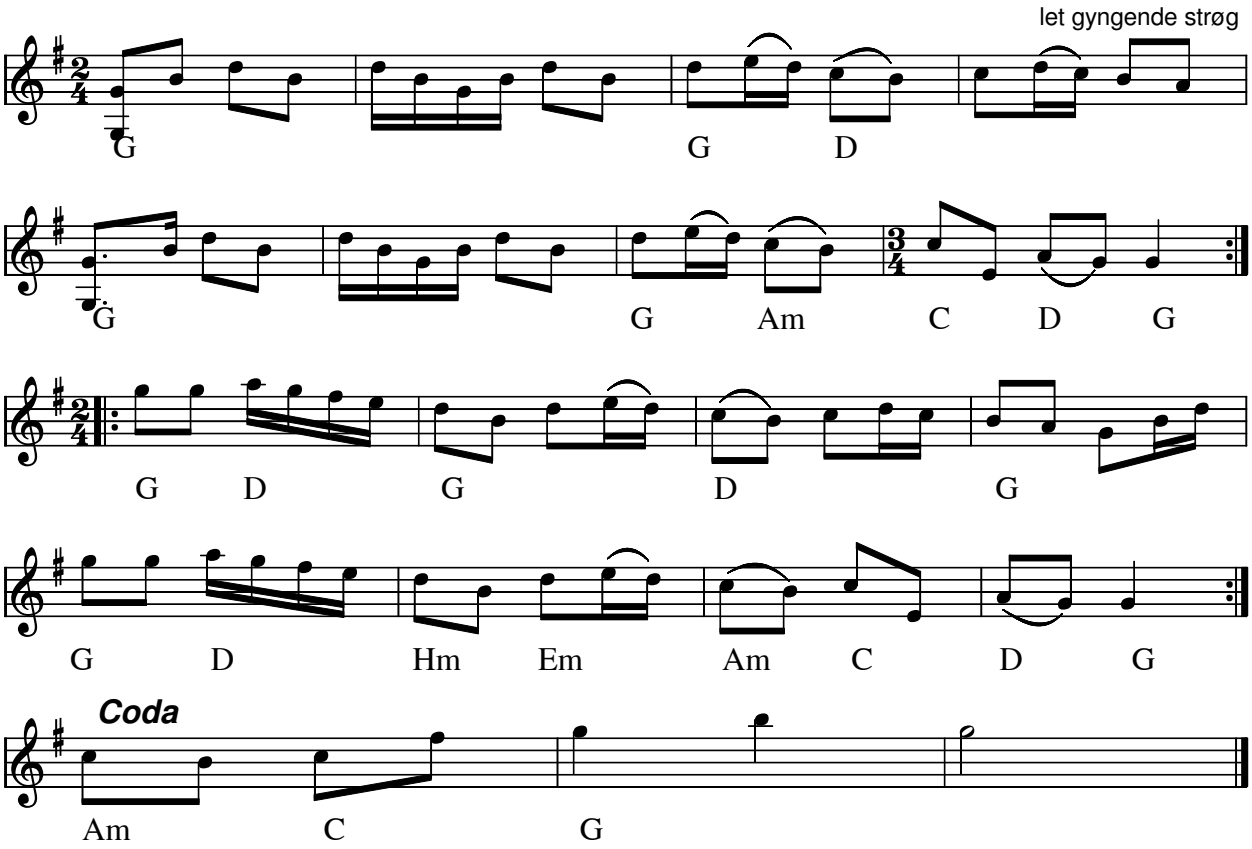

Forkert Polka vesten om efter Madvig Vilsen, Læsø(DK)

Dansen danses "vestenom". Det vil sige med uret rundt i salen (det vil sige den "forkerte" vej). Læg mærke til at sidste takt i første reprise har et ekstra slag. (Det skærper opmærksomheden hos danserne. De skal bare danse videre. Reprisen kommer jo to gange.

Kilde: Bogen "Læsø - dans & musik" af Esben Wolf m.fl.

Node fra Folkets Hus Spillefolk: www.folketshus.dk (Filnavn: pk-forkertvestenom, node sidst revideret 19/10-2008)

Forsbergs polka

Norrbotten

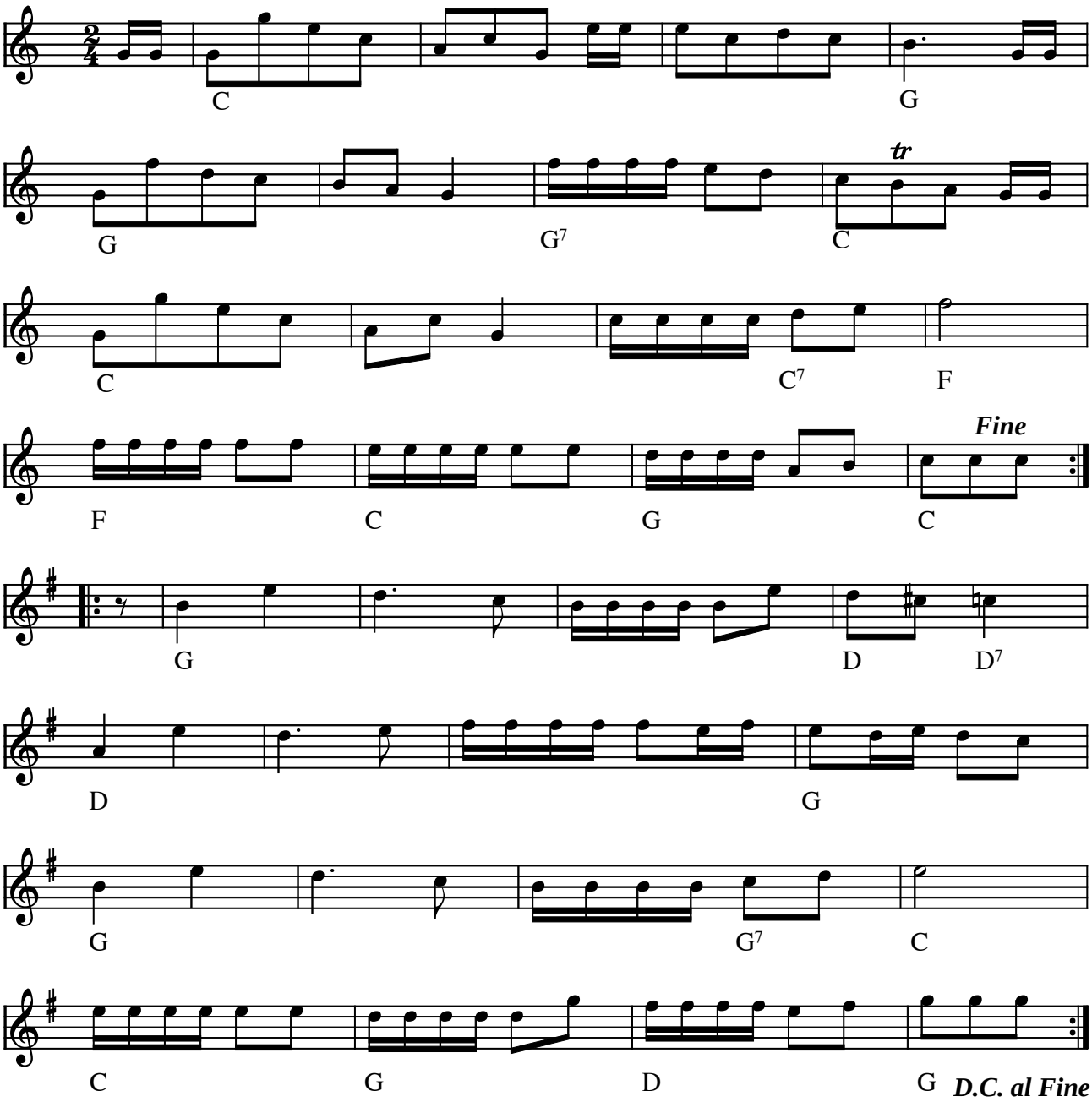

Forsbergs polka e. J.P. Nyströms (S)

J. P. Nyströms har den efter brdr. Blomquist - som har den efter brdr. Forsberg fra Boden.

Indspillet på:

- LP: J.P. Nyströms: Låtar i Norrbotten (Manifest MAN 14-A 1979)
- CD: J.P. Nyströms: Stockholm 1313 km (Rescource RESCD 514)

(Node fra Folkets Hus Spillefolk: www.folketshus.dk)

Fortrydelse polka

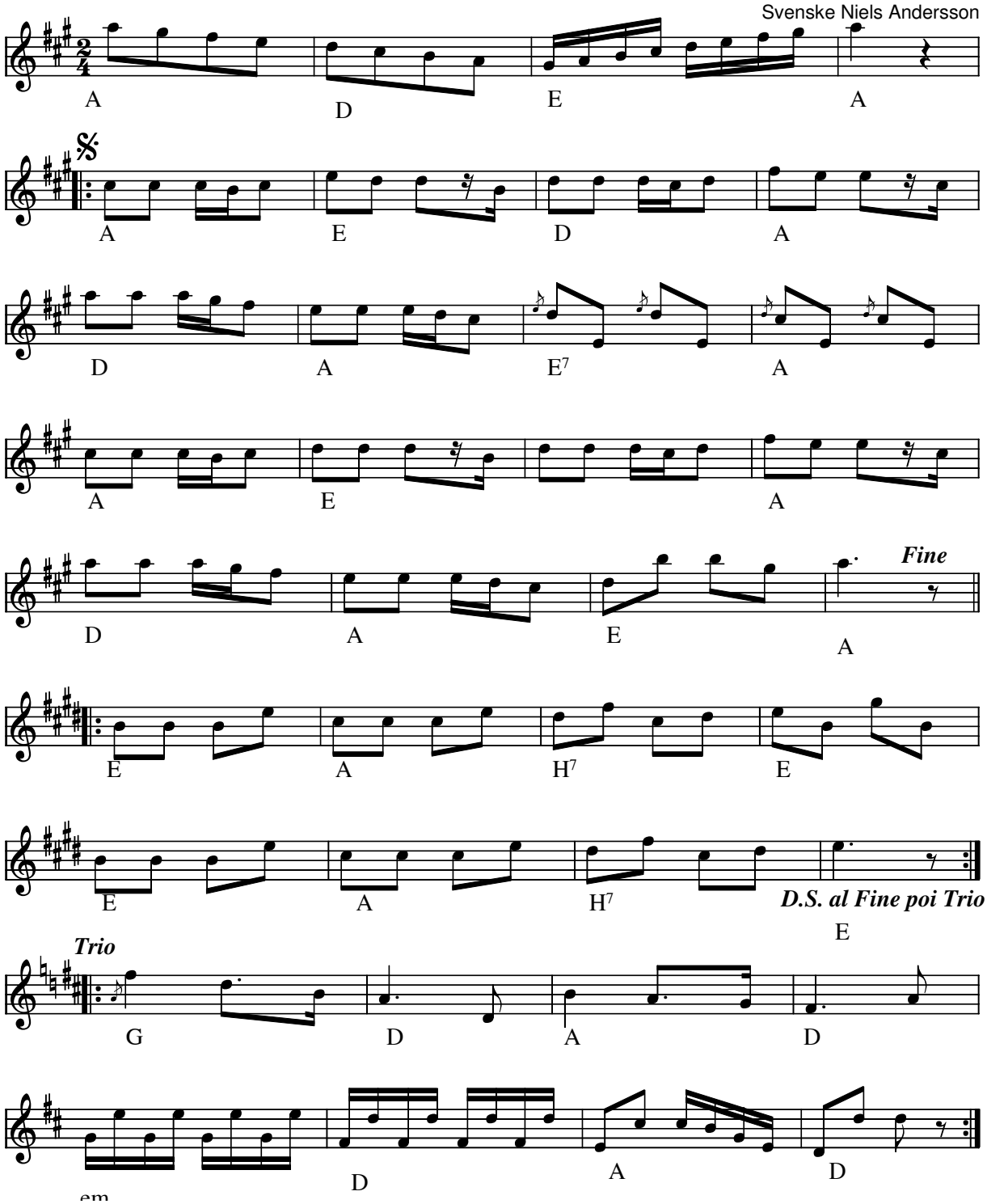

Fortrydelse polka (DK)
Komponist: Svenske Niels Andersson

Node fra Folkets Hus Spillefolk: www.folketshus.dk (Filnavn: pk-fortrydelse, node sidst revideret 18/2-2002)

Frederiksens Polka

Jens Frederiksen, Himmerland
e. Karl Skårup, Koldby 1993

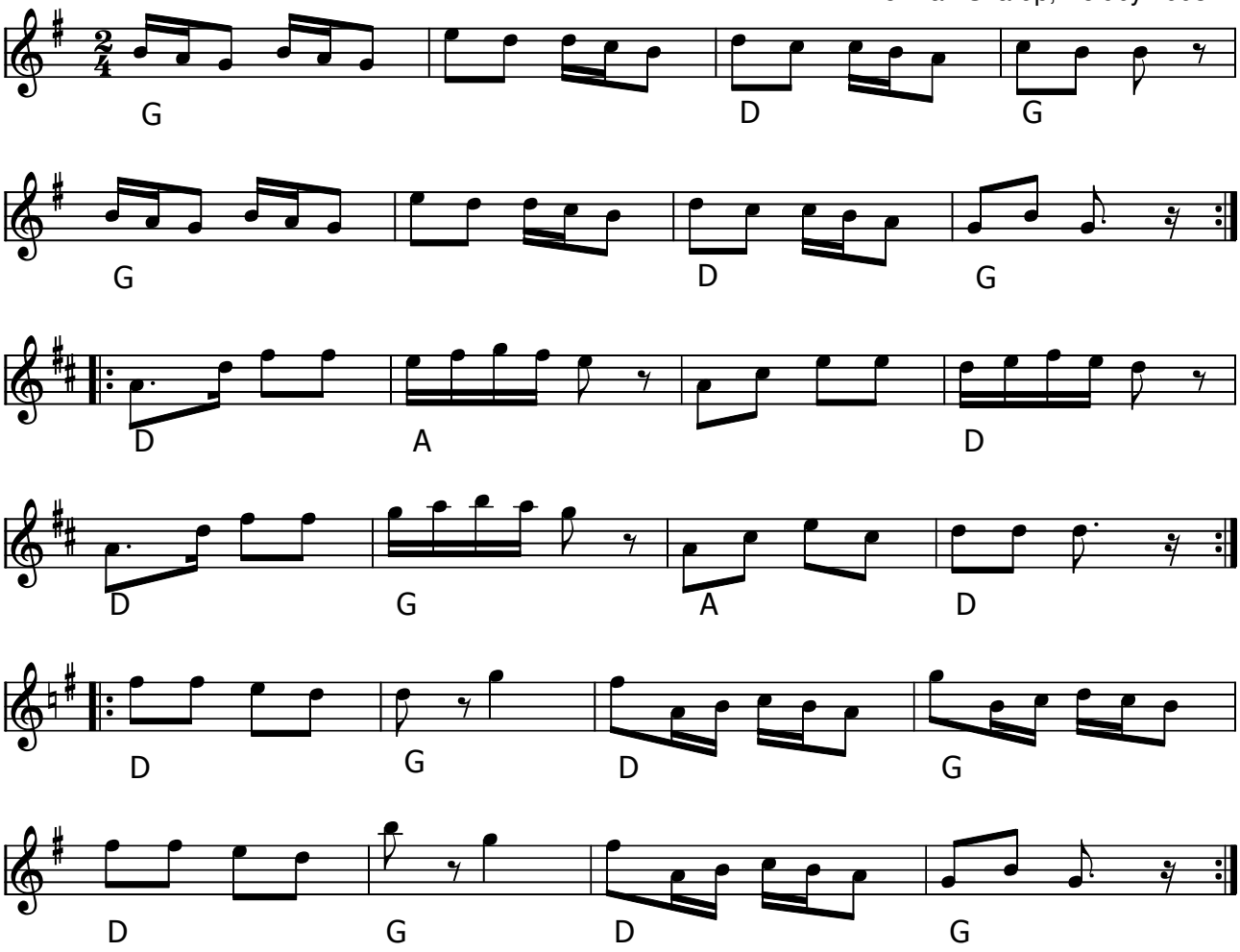

Frederiksens polka (DK)

Polka nr. 38 fra Søren Christiansens nodebog fra Strøby 1865. Kendes også som Frederiksens polka i Nordjylland.

Node fra Folkets Hus Spillefolk: www.spillefolk.dk (Filnavn: pk-frederiksen, node sidst revideret 10/8-2015)

Frem og tilbage med Frida

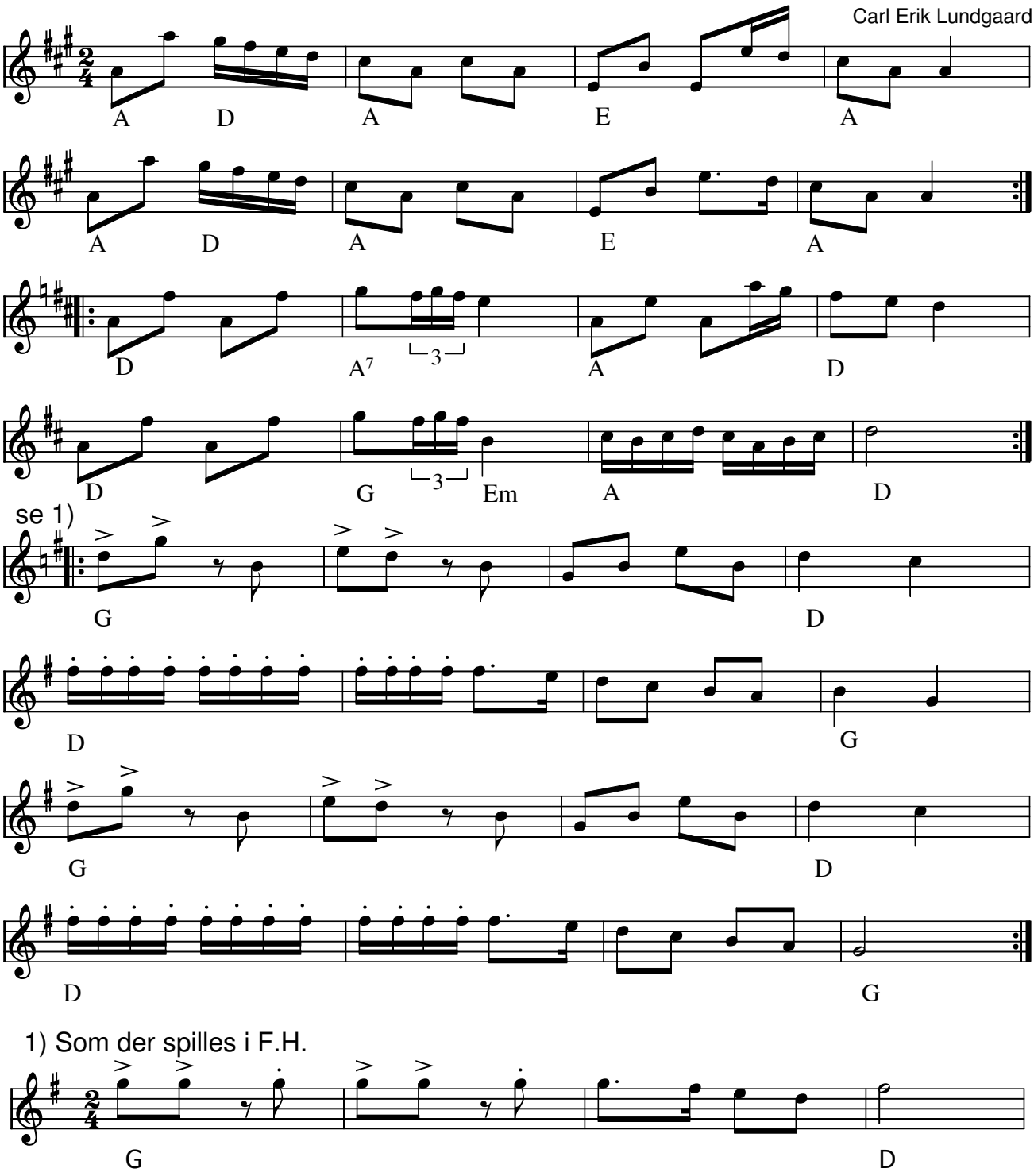

Frem og tilbage med Frida (polka) e. Fynboerne af Carl Erik Lundgaard (DK)

Kilde: Hennings noder
Node fra Folkets Hus Spillefolk: www.folketshus.dk (Filnavn: pk-fremogt, node sidst revideret 18/11-2016)

Skosk

Fur

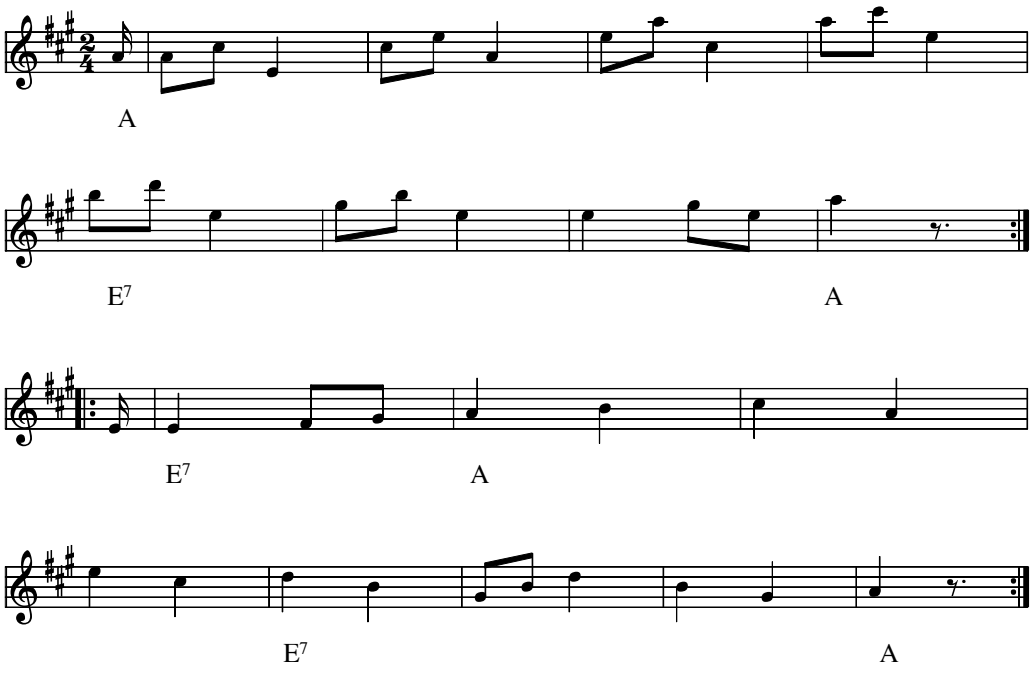

Skosk (DK)

1.10 i Fur ø-lejr hæftet

Node fra Folkets Hus Spillefolk: www.folketshus.dk (Filnavn: pk-fur1_10, node sidst revideret 23/2-2008)

Hamborger

Fur

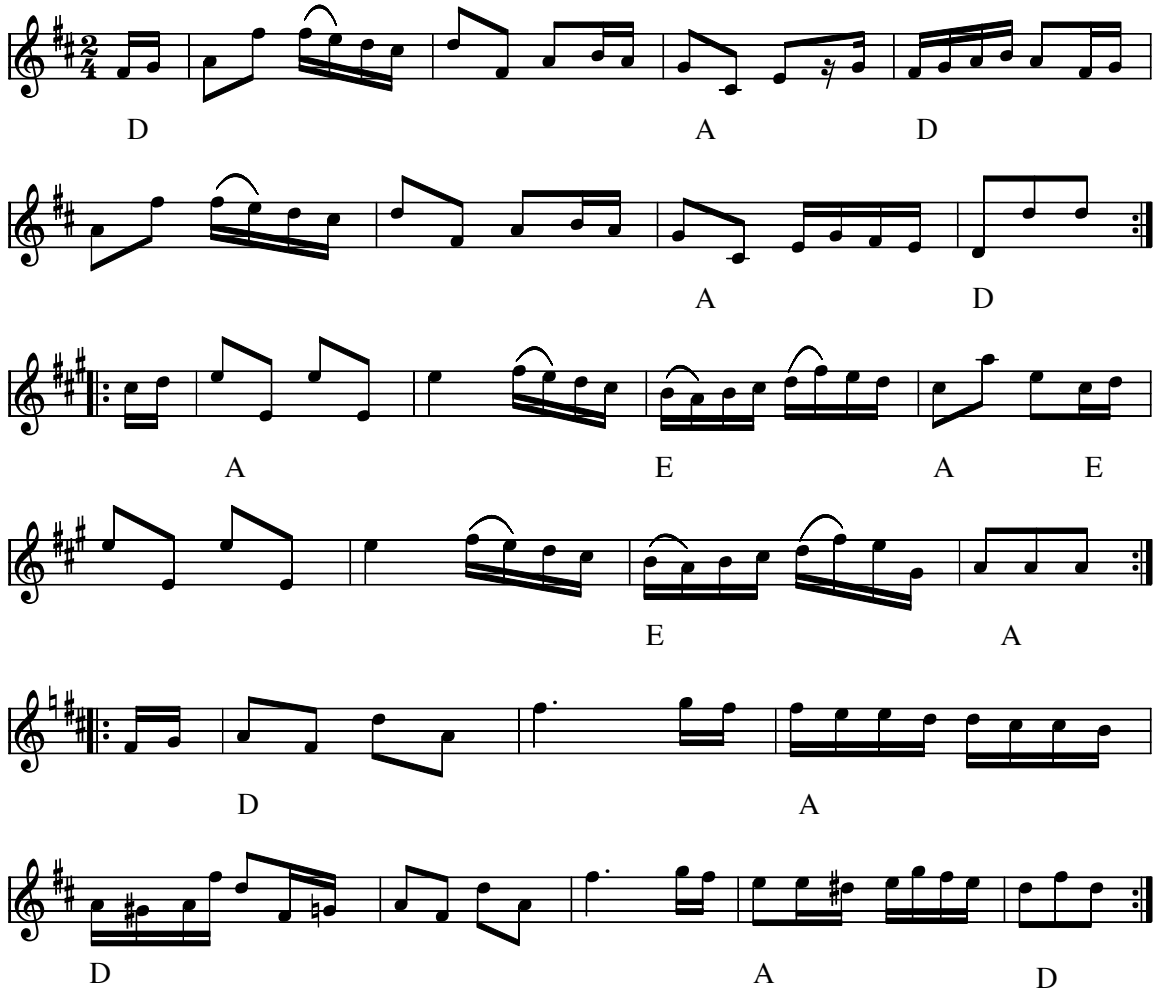

Hamborger fra fur (DK)

1.11 i Fur ø-lejr hæftet

Node fra Folkets Hus Spillefolk: www.folketshus.dk (Filnavn: pk-fur1_11, node sidst revideret 23/2-2008)

Fur polka no. 46

Fur

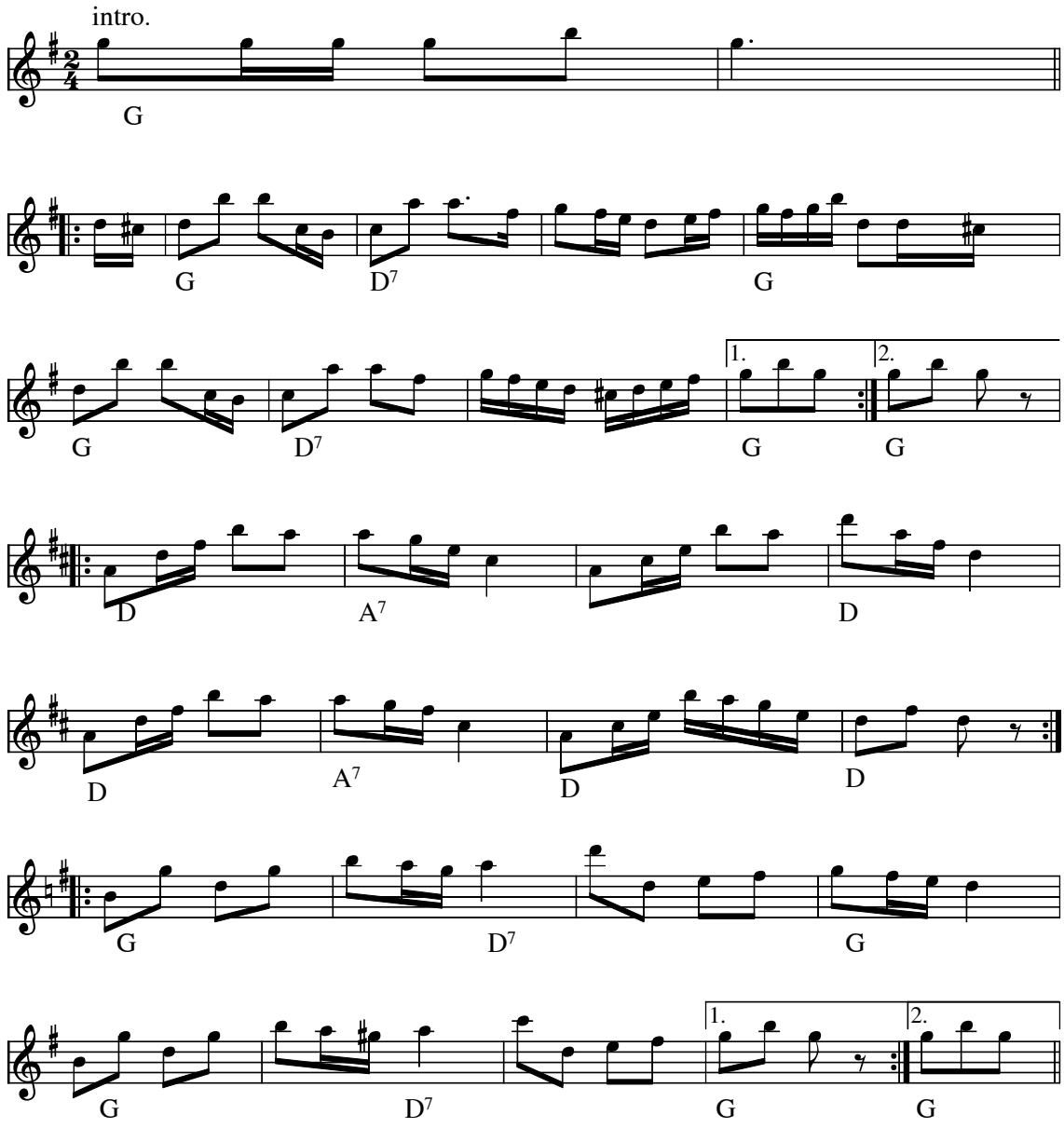

Fur Polka no. 46 Fur polka no. 46(DK)

Polka nummer 46 fra Fur 1.2 i hæftet.

Node fra Folkets Hus Spillefolk: www.folketshus.dk (Filnavn: pk-fur1_2, node sidst revideret 16/2-2008)

Polka no 28

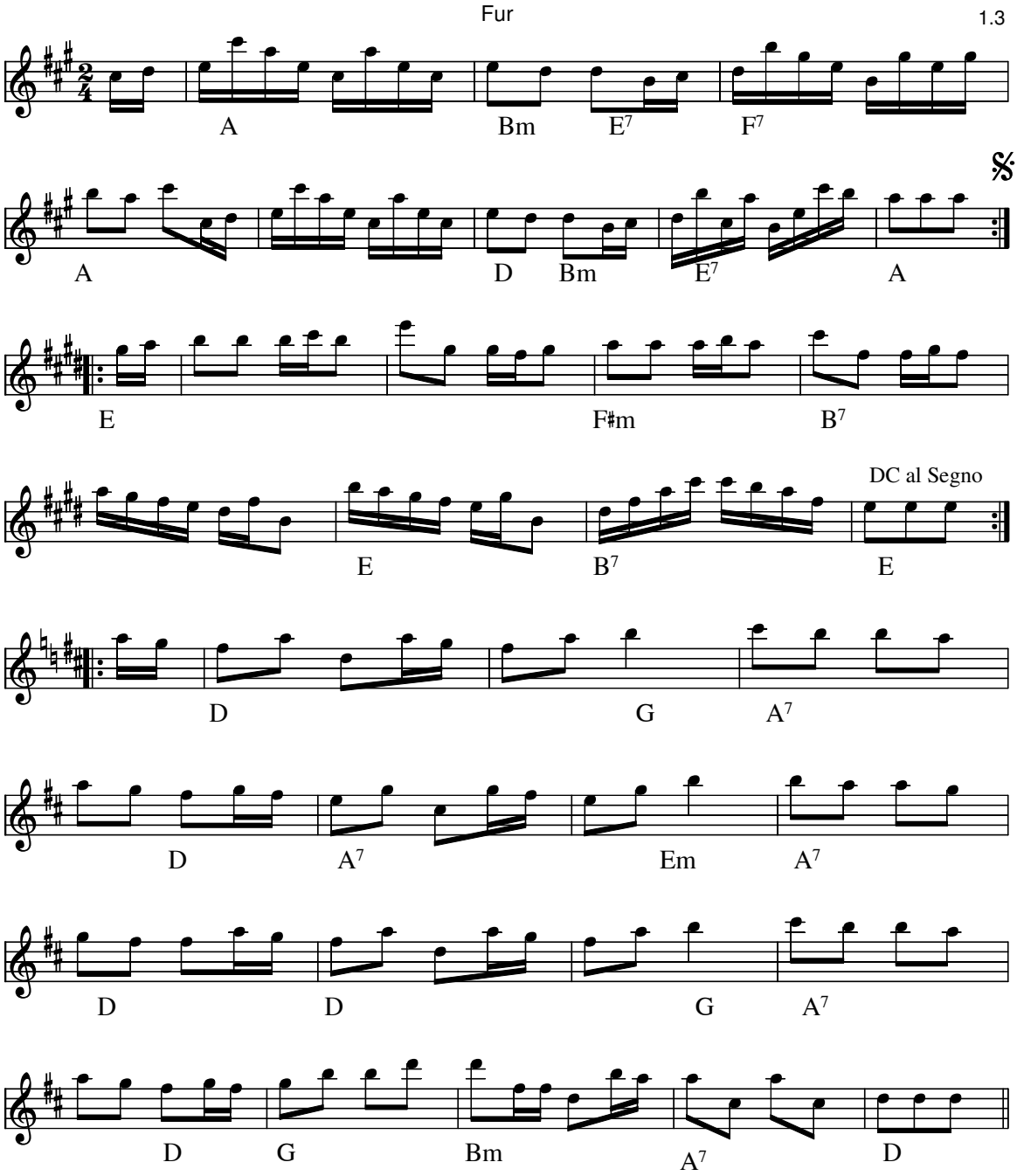

Polka no. 28 (DK)

Polka nummer 28 fra Fur 1.3 i hæftet

Node fra Folkets Hus Spillefolk: www.folketshus.dk (Filnavn: pk-fur1_3, node sidst revideret 17/2-2008)

Railænger Polka no. 43

Fur

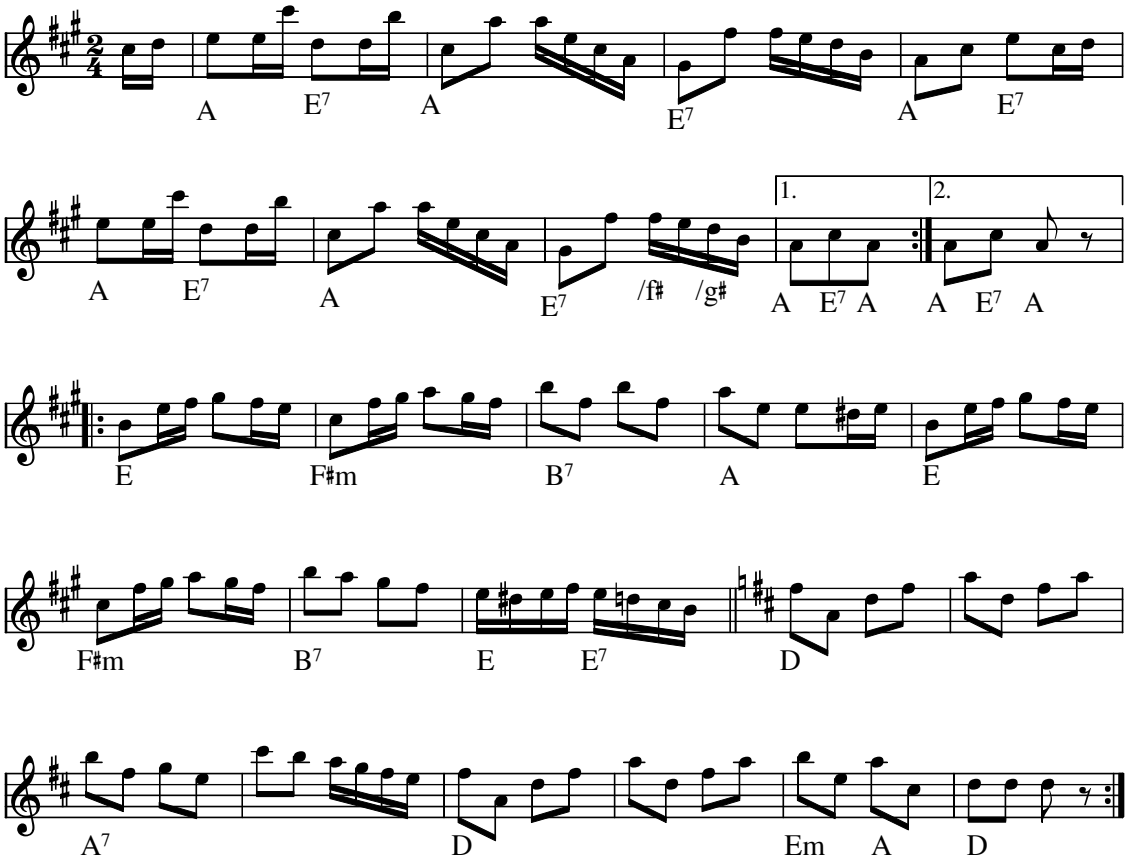

Rælænger Polka no. 43 Fur polka no. 43(DK)

Polka nummer 46 fra Fur 1.4 i hæftet. LFA AD

Node fra Folkets Hus Spillefolk: www.folketshus.dk (Filnavn: pk-fur1_4, node sidst revideret 16/2-2008)

Polka 1.5

Fur

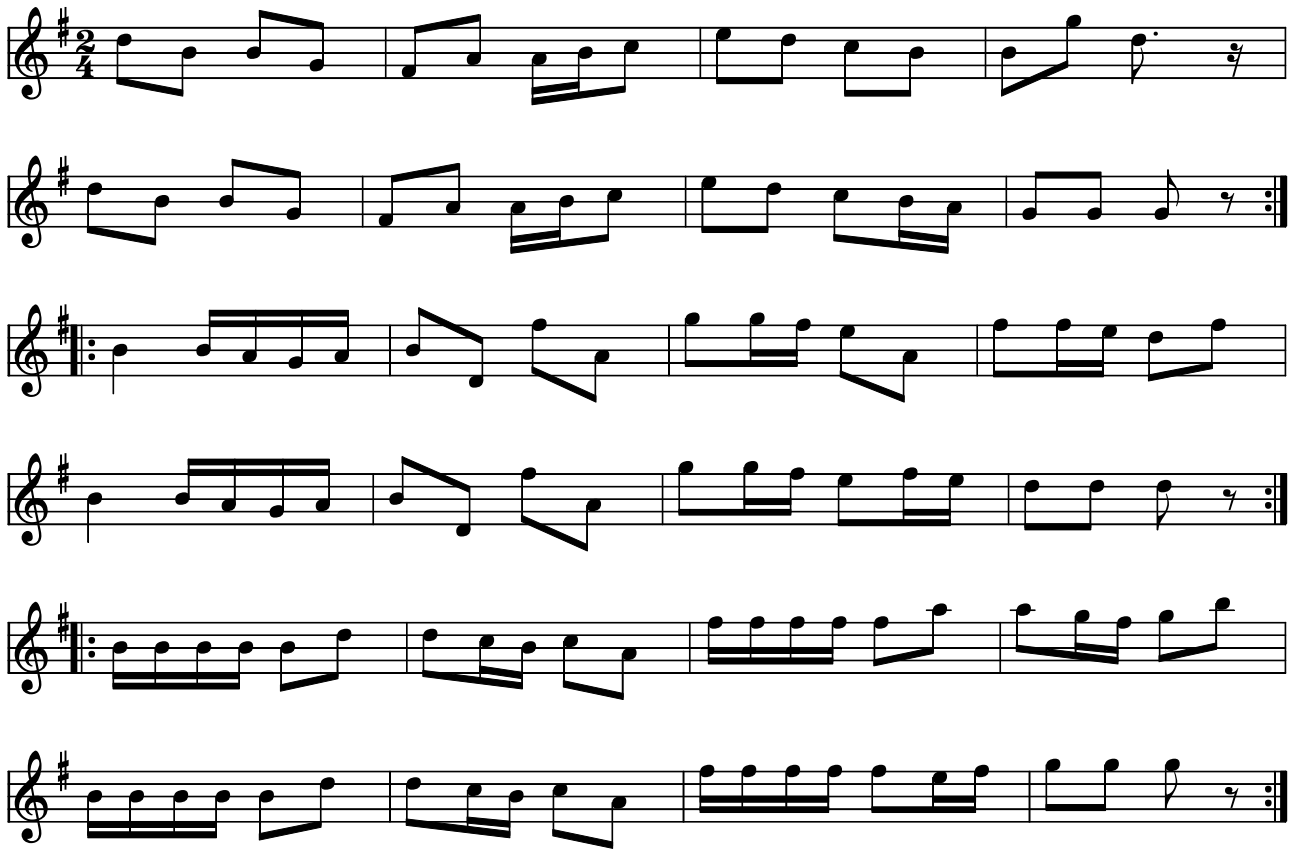

Polka fra Fur 1.5 (DK)

Polka fra Fur 1.5 i hæftet

Node fra Folkets Hus Spillefolk: www.spillefolk.dk (Filnavn: pk-fur1_5, Lavet 17/2-2008 og sidst revideret 17/7-2015)

Egn: Fur,

Fiskemanden

Fur

af P. Stærk, Gjedsted

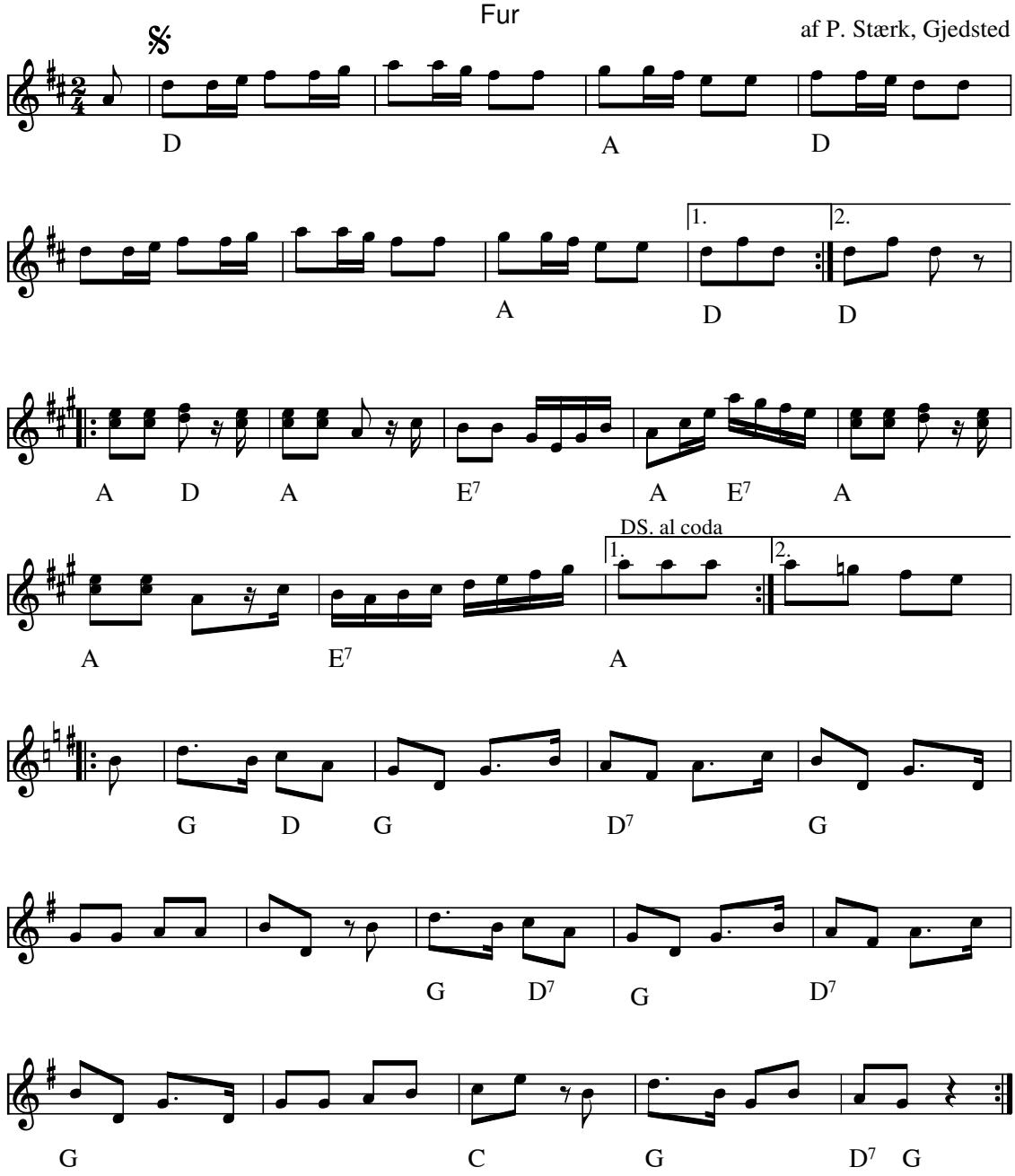

Fiskemanden (DK)
Komponist: P. Stærk Gjedsted

Polka fra Fur 1.6 i hæftet

Node fra Folkets Hus Spillefolk: www.folketshus.dk (Filnavn: pk-fur1_6, node sidst revideret 17/2-2008)

Galop

Fur

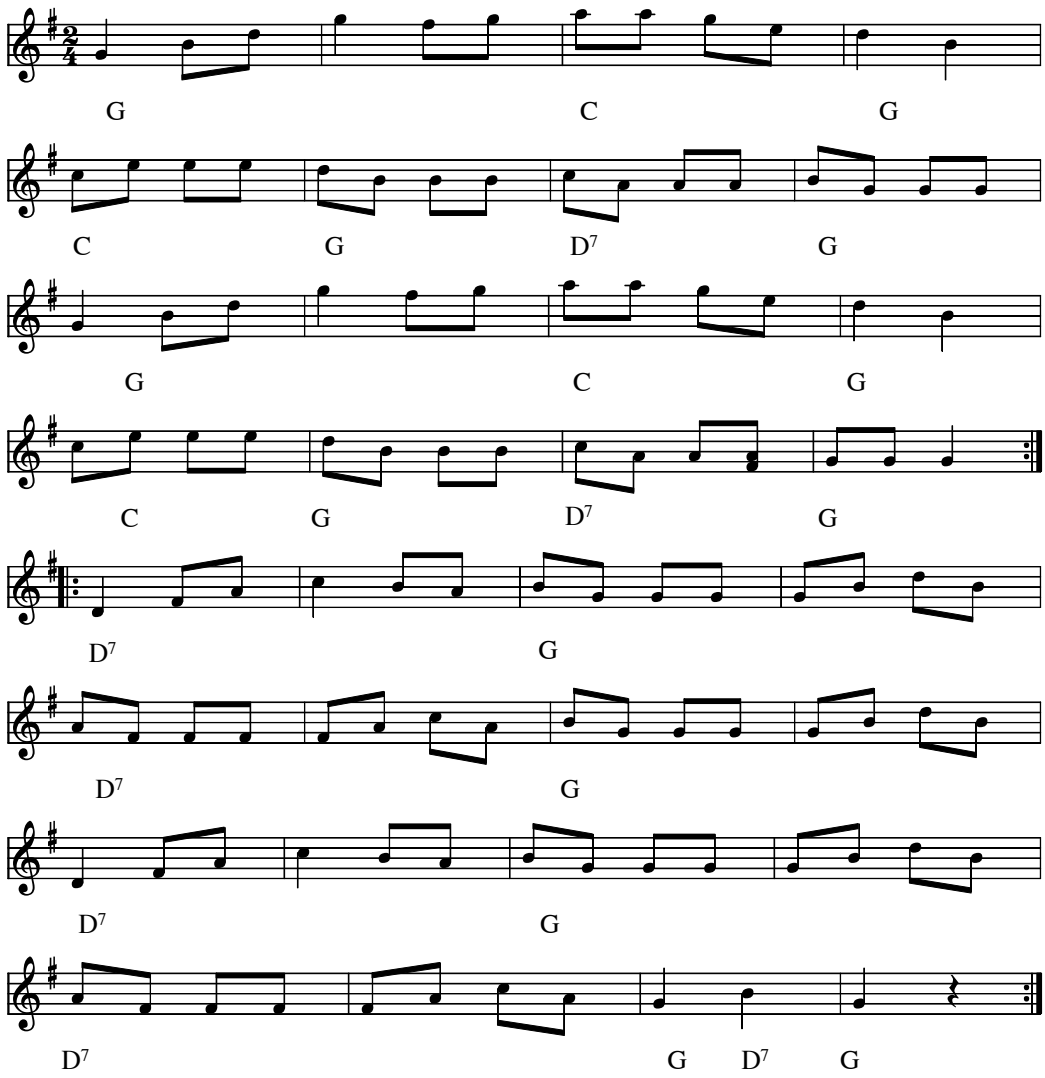

Galop fra fur (DK)

1.8 i hæftet

Node fra Folkets Hus Spillefolk: www.folketshus.dk (Filnavn: pk-fur1_8, node sidst revideret 18/2-2008)

Tyroler Hamborg

Fur

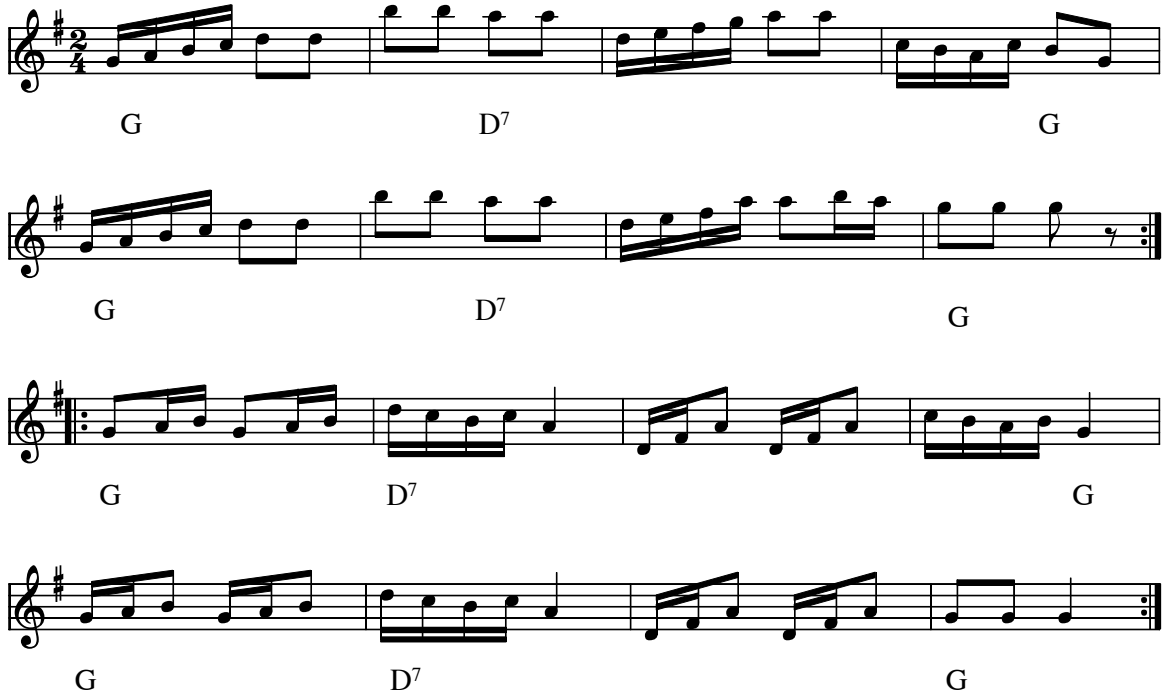

Tyroler Hamborg (DK)

1.9 i Fur ø-lejr hæftet

Node fra Folkets Hus Spillefolk: www.folketshus.dk (Filnavn: pk-fur1_9, node sidst revideret 23/2-2008)

Fynbo, Den gamle

Jens Jacobsen (18544-1911) Grættrup

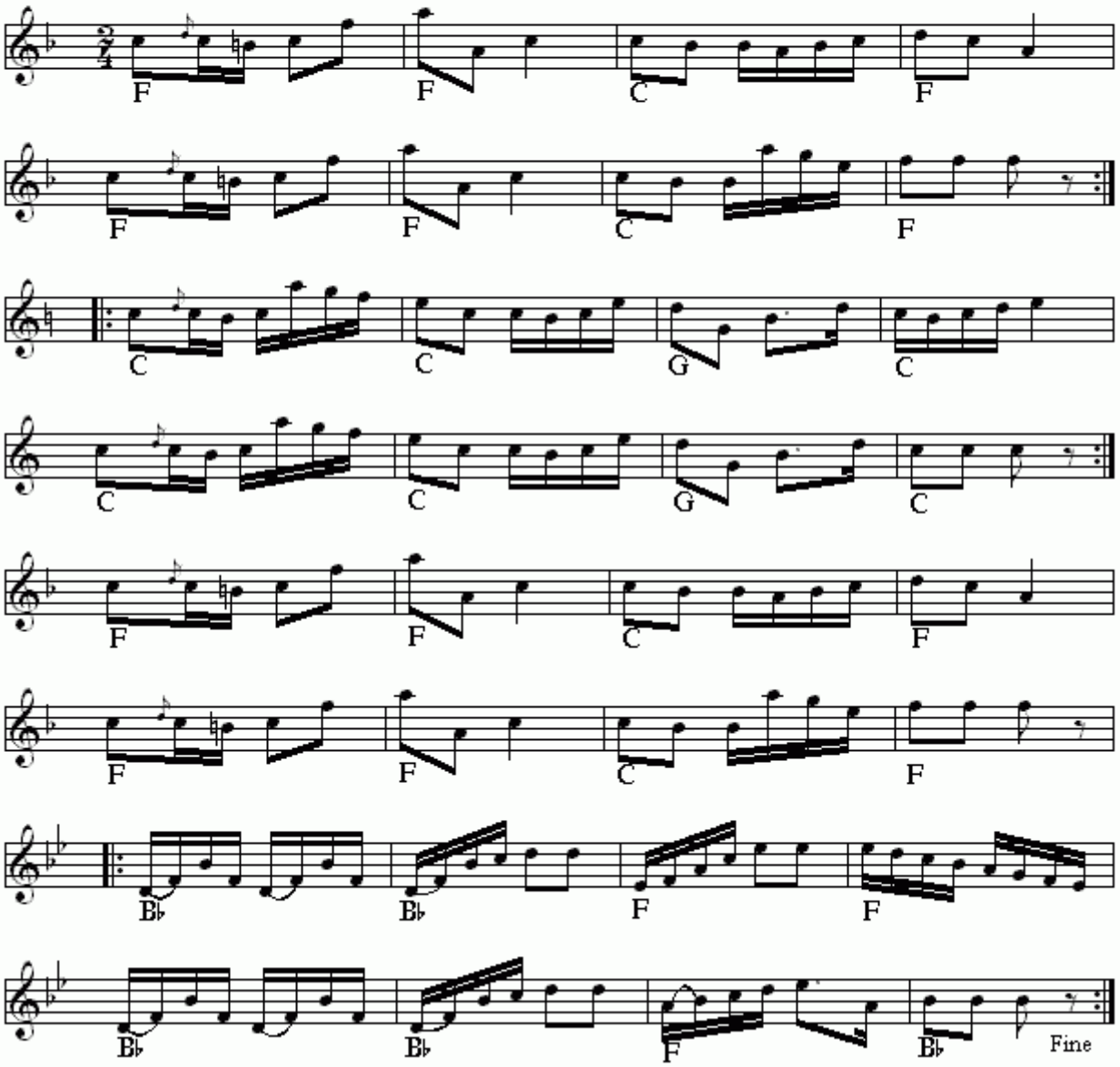

Fynbo, Den gamle(DK)
Nr 690 i "358"-samlingen

Node fra Folkets Hus Spillefolk: www.folketshus.dk (Filnavn: pk-fynbodengamle, node sidst revideret 25/1 - 2015)

Fynbo i F

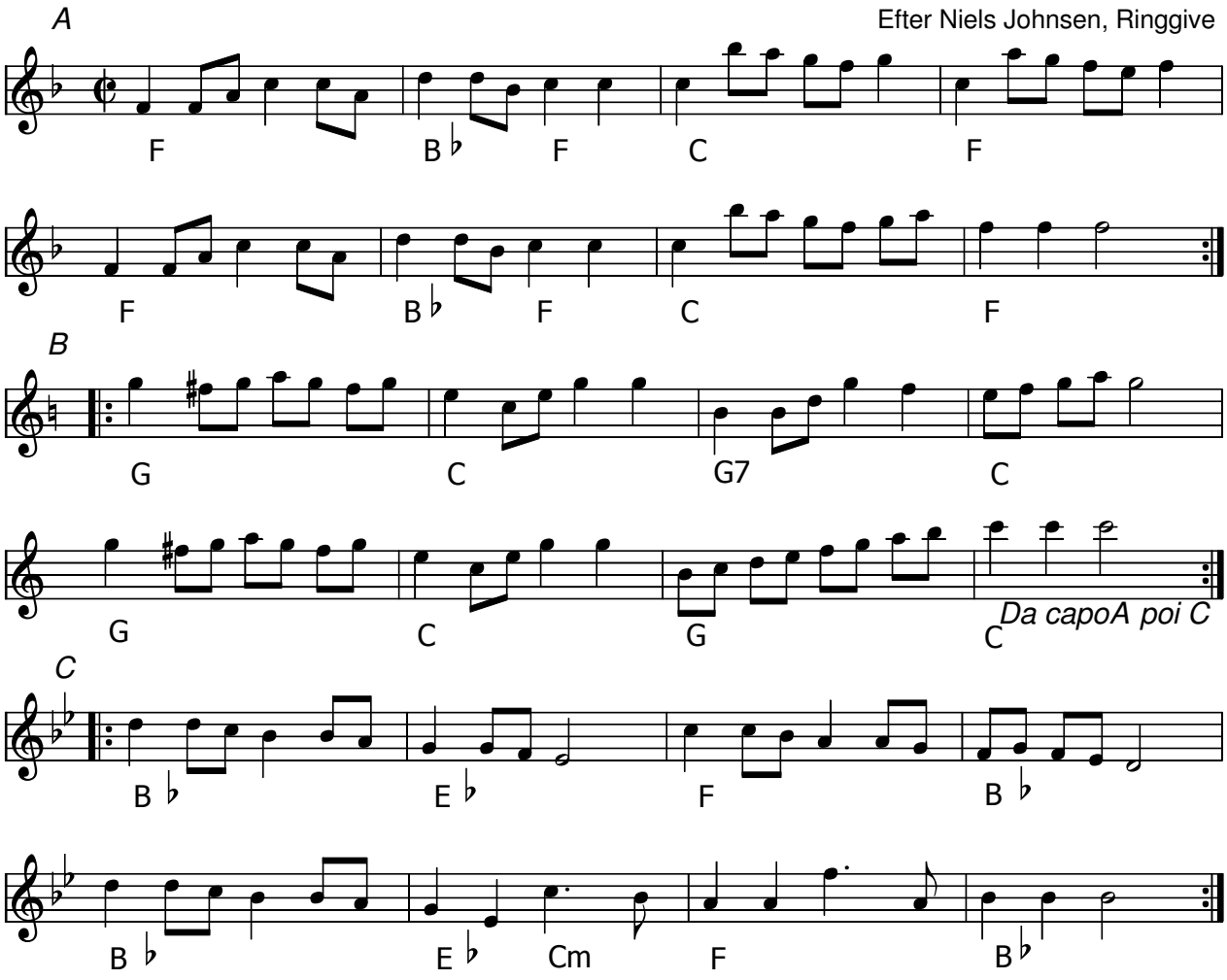

Fynbo i F (DK) e. Niels Johansen

Node fra Folkets Hus Spillefolk: www.spillefolk.dk (Filnavn: pk-fynbof, node sidst revideret 2/4-2013)

Fynsk polka

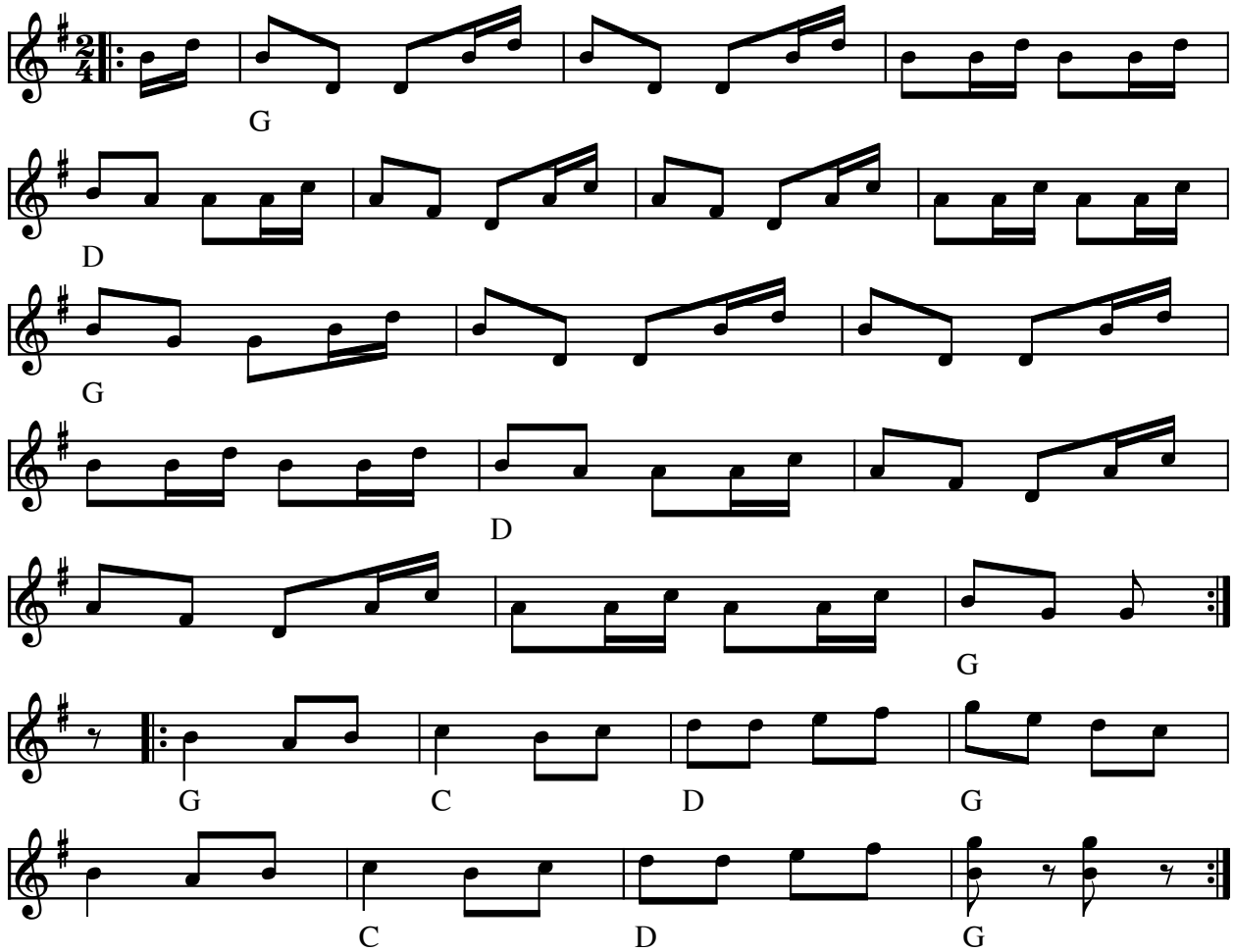

Fynsk polka efter Alfred Larsen og Fløjte-Niels (DK)

(Node fra Folkets Hus Spillefolk: www.folketshus.dk)

Gammalhyffsa

e. Jonas Sjödin, Långvattnet

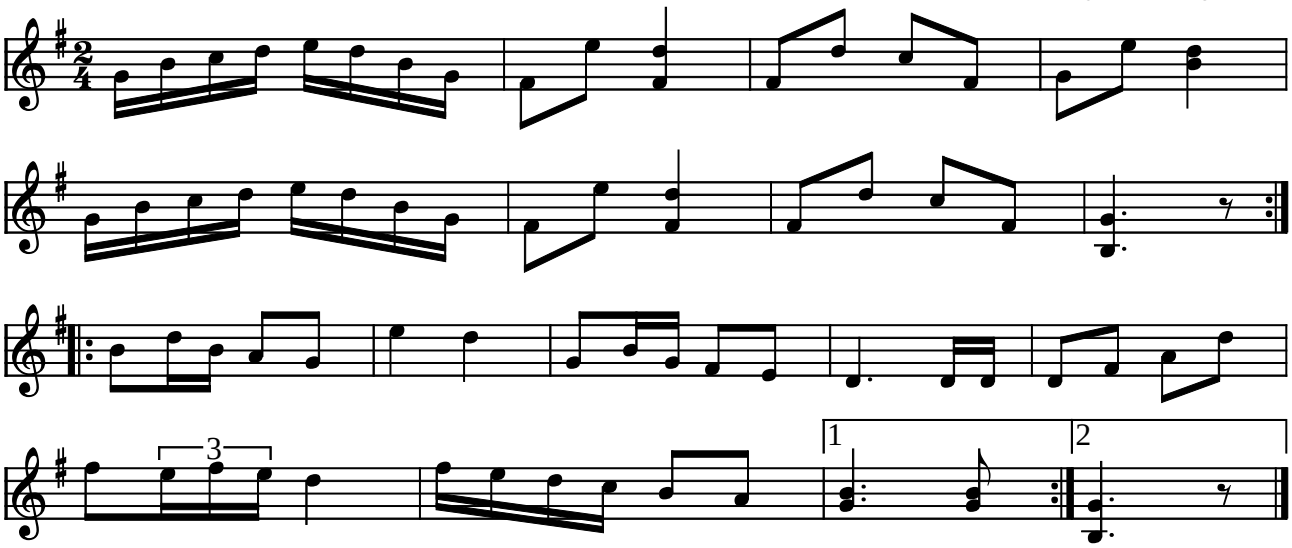

Gammal Hyffsa från Långvattnet (S)

Hyffs er en slags frisk polka. I nordsverige sagde man før i tiden: "Fine folk danser polkett, almindelige mennesker danser hyffs !"

(Node fra Folkets Hus Spillefolk: www.folketshus.dk)

Den gamle degn

Reinlænderpolka

e. Kresten Nielsen, Sydjylland

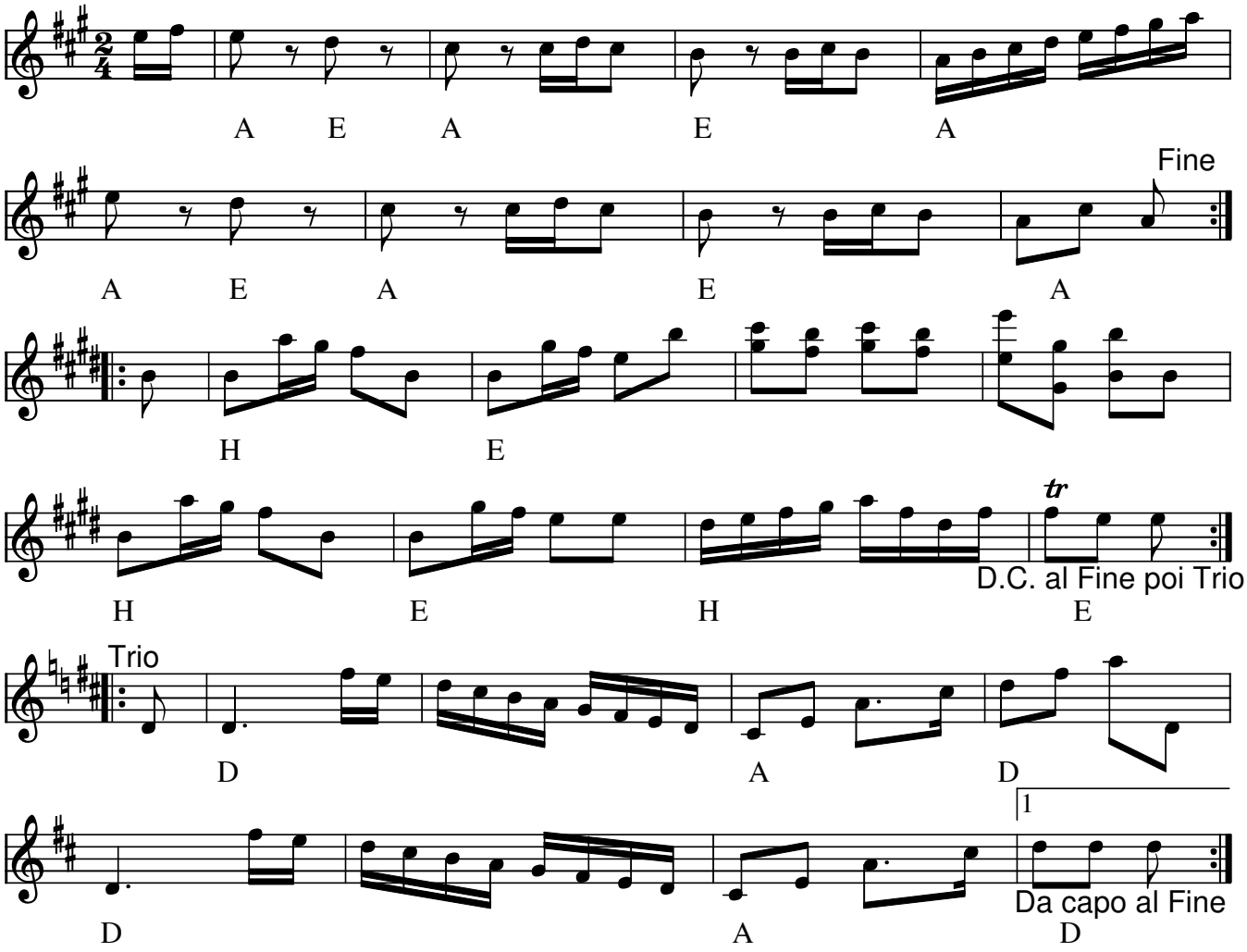

Den gamle degn (DK) Reinlænderpolka

- CD: Baltinget - Live (1995)

Reinlænderpolka som Tove lærte af sin far Niels de Fries (f.1921), som lærte den af sin far Kresten Nielsen (1871-1949) Slægten hører hjemme i Hejnsvig, 9 km fra Billund.

Node fra Folkets Hus Spillefolk: www.spillefolk.dk (Filnavn: pk-gamledegn, node sidst revideret 26/10-2016)

Gl. Davs Avten i Fuglede

Rejlænder Polka

Laurids Hansen 1937

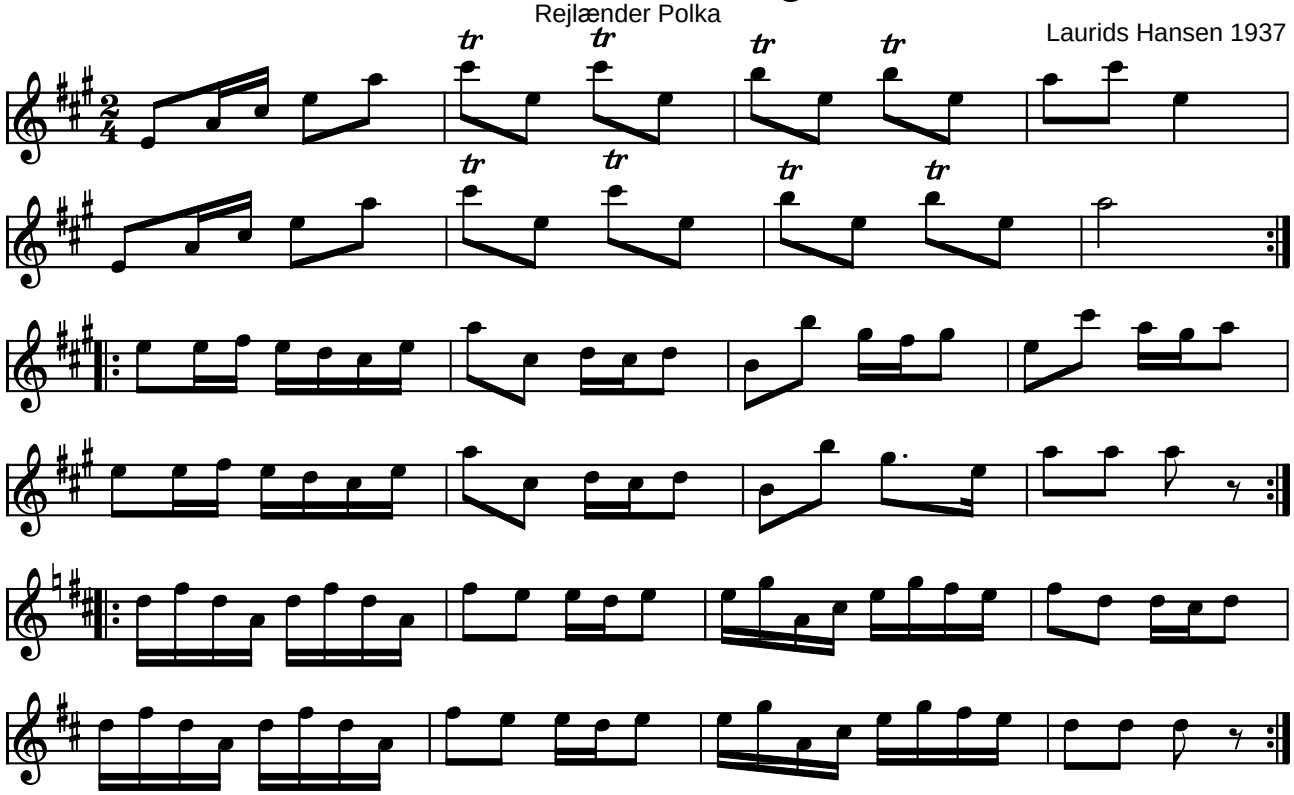

Gl. Davs Avten i Fuglede (polka) af Fløjte-Laurs (DK)

(Node fra Folkets Hus Spillefolk: www.folketshus.dk)

Gammeldavs Avten i Hagested

Rejlænder Polka

Laurids Hansen, Kollekolle

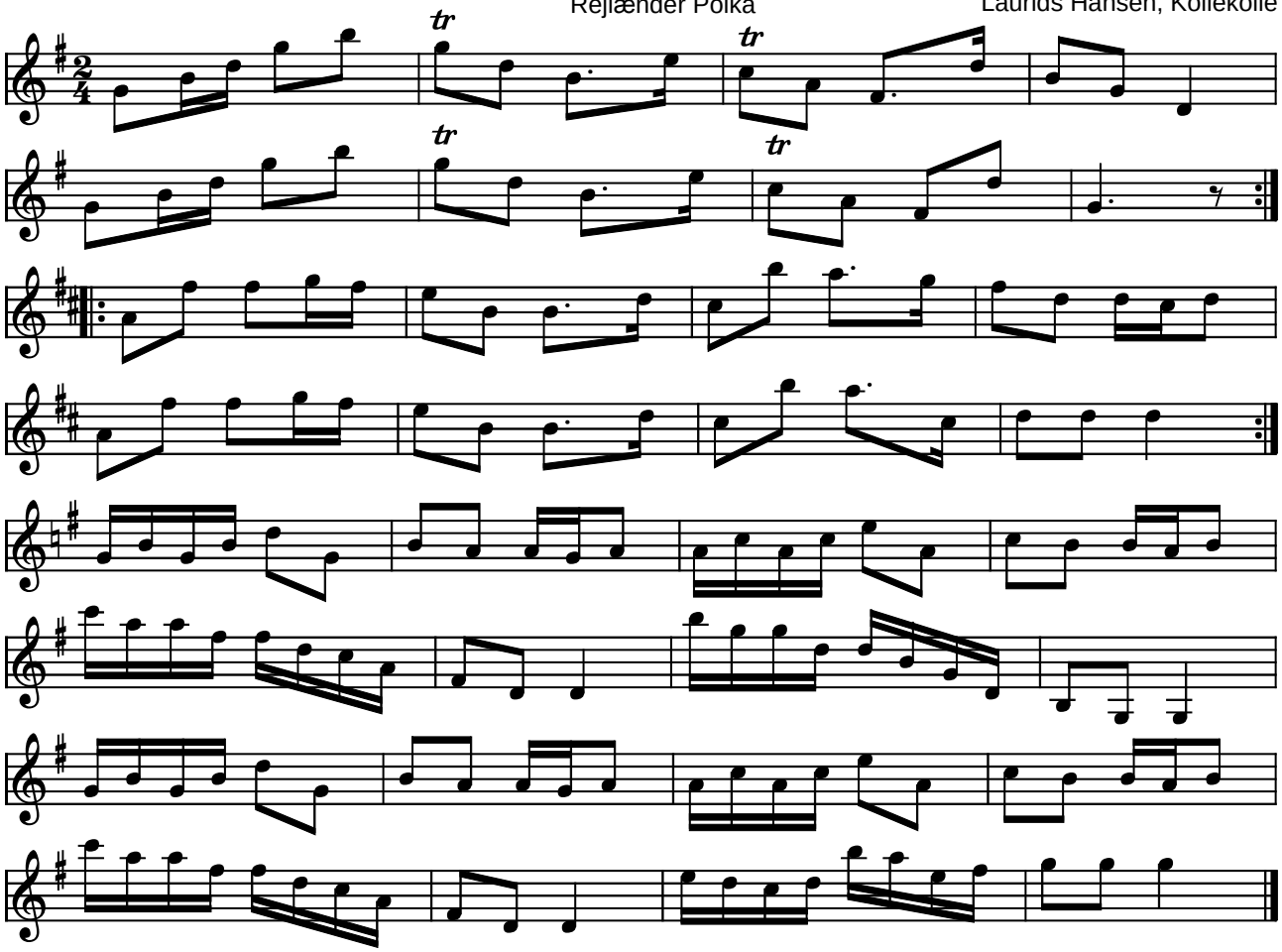

Gl. Davs Avten i Hagested (polka) af Fløjte-Laurs (DK)

(Node fra Folkets Hus Spillefolk: www.folketshus.dk)

Den gamle rheinlænder

ell Rheinlænder polka nr 357 fra "358"

Nedskrevet af Ove Andersen
e. Hans Nielsen

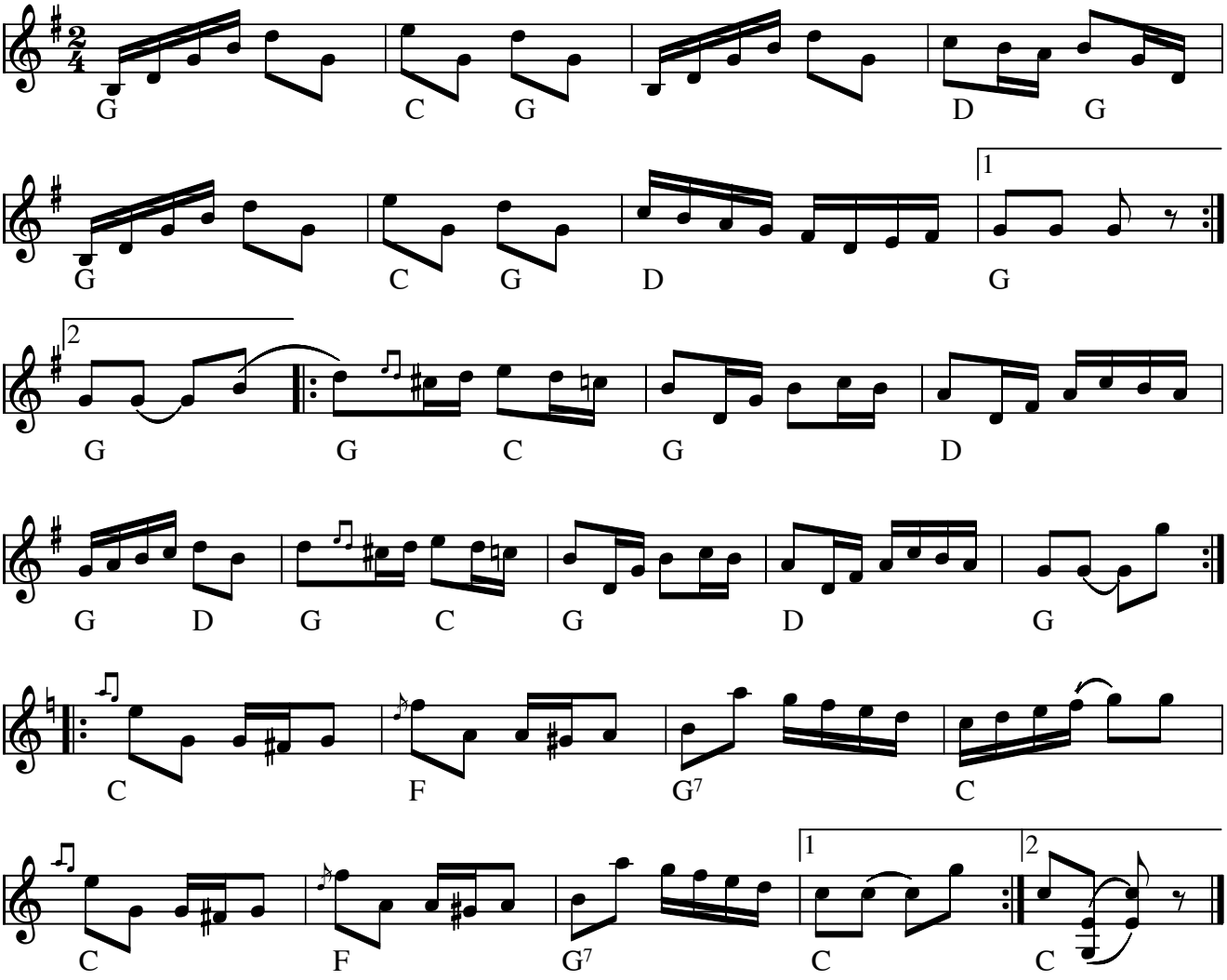

Den gamle rheinlænder (DK) eller **Rheinlænder polka** nr. 357 fra 358 nodesamling.

Kilde: Nedskrevet af Ove Andersen e. Hans Nielsen.

Citat: ”Noderne er ment som hjælp og støtte til dem, som ønsker at spille Gunners musik, eller til dem, som blot ønsker at se sort på hvidt:” Hvad i alverden er det dog, den mand laver?” (Med dobbeltgreb, triller og forsiringer)

- CD: Gunner Friis – Kalejdoskop 2005 GO0605

Node fra Folkets Hus Spillefolk: www.folketshus.dk (Filnavn: pk-glrhein, node sidst revideret (29/8-2016)

Grønlandsk polka nr. 5

Guitarpolka

e. Henrik Starck, Nuuk/
Poul Lendal 1979

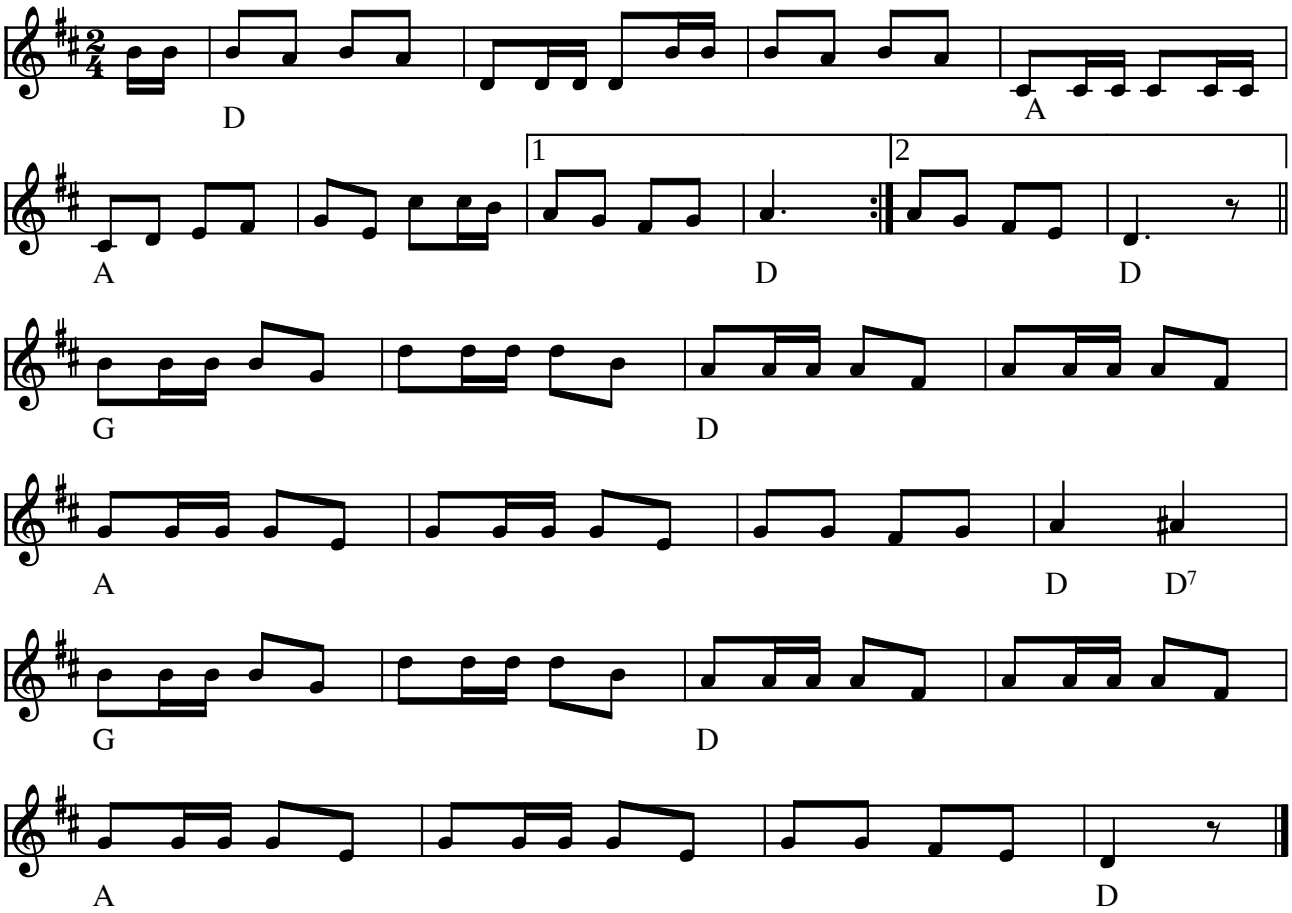

Grønlandsk polka nr. 5 "Guitarpolka" e. Henrik Starck, Nuuk/Poul Lendal 1979

(Node fra Folkets Hus Spillefolk: www.folketshus.dk)

Grønne Aal

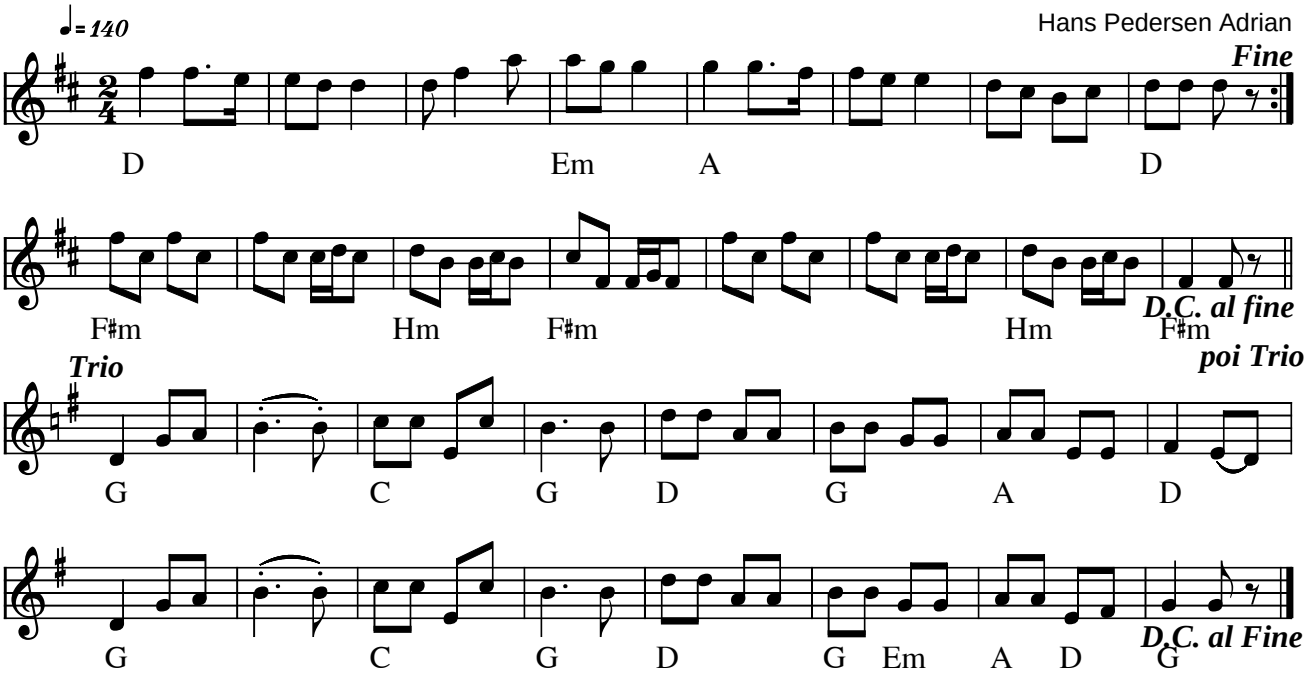

Grønne Aal (Polka) e. Hans Pedersen Adrian (DK)

Kilde: Hans Pedersen Adrians nodebog (Dansk Folkemindesamling, www.dafos.dk
Node fra Folkets Hus Spillefolk: www.folketshus.dk (Filnavn: pk-grzznnezzzl, node og tekst sidst revideret 8/2-2006)

Gudmunddansen

Trad. norsk

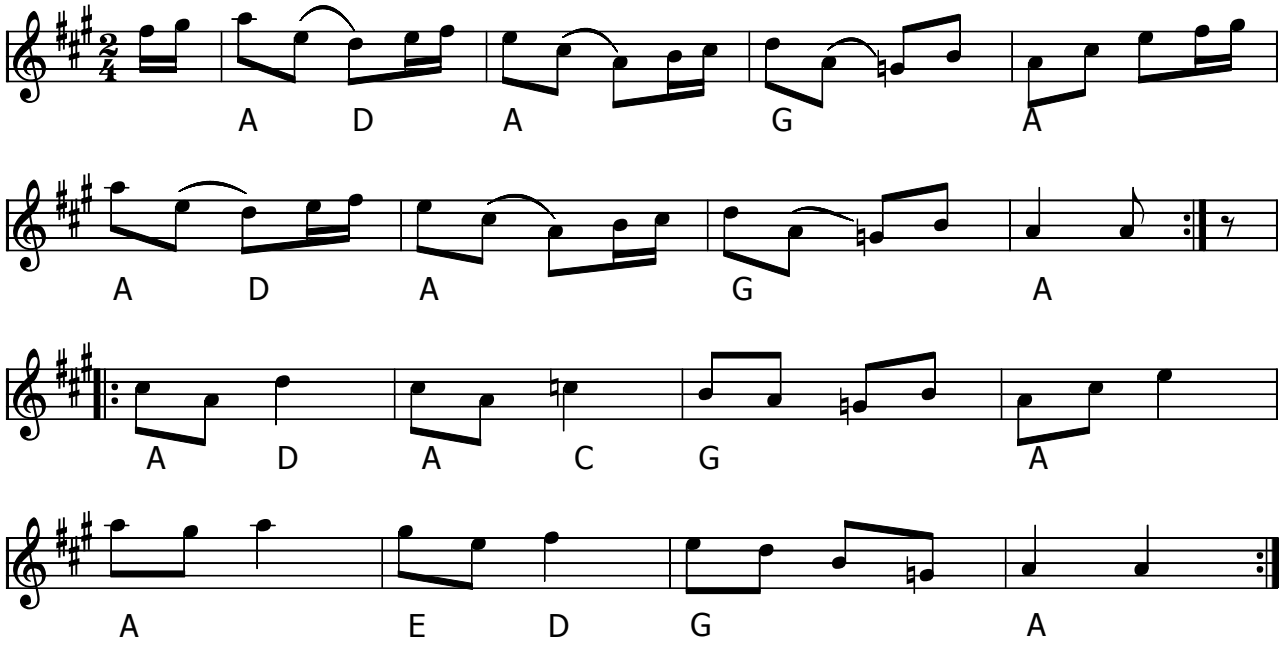

Gudmunddansen (N) Trad.

- CD: Geitungen – Bro Kast! (2004) (frit eft. brødrene Ivar og Trygve Fuglestad, Bjekheim)

*På denne CD spilles: En ekstra ½ takt i hver reprise. Og 2. reprise 5.-6. takt a-**g**-a, **g**-e-fis*

- CD: Stambordet – Gamle toner, nye strenger (2008)
- CD: Gatelangs med ril & reinlender – Rustad Tom

Der spilles forskelligt på alle tre Cd'er:

F. eks i 2. reprise 2. takt ***d***-a-***cis*** og 2. reprise 5.-6. takt a-***g***-a, ***g***-e-fis.

Node fra Folkets Hus Spillefolk: www.spillefolk.dk (Filnavn: pk-gudmund, node sidst revideret 13/8-2015)

Gunnesbopolka

Daniel Gullström

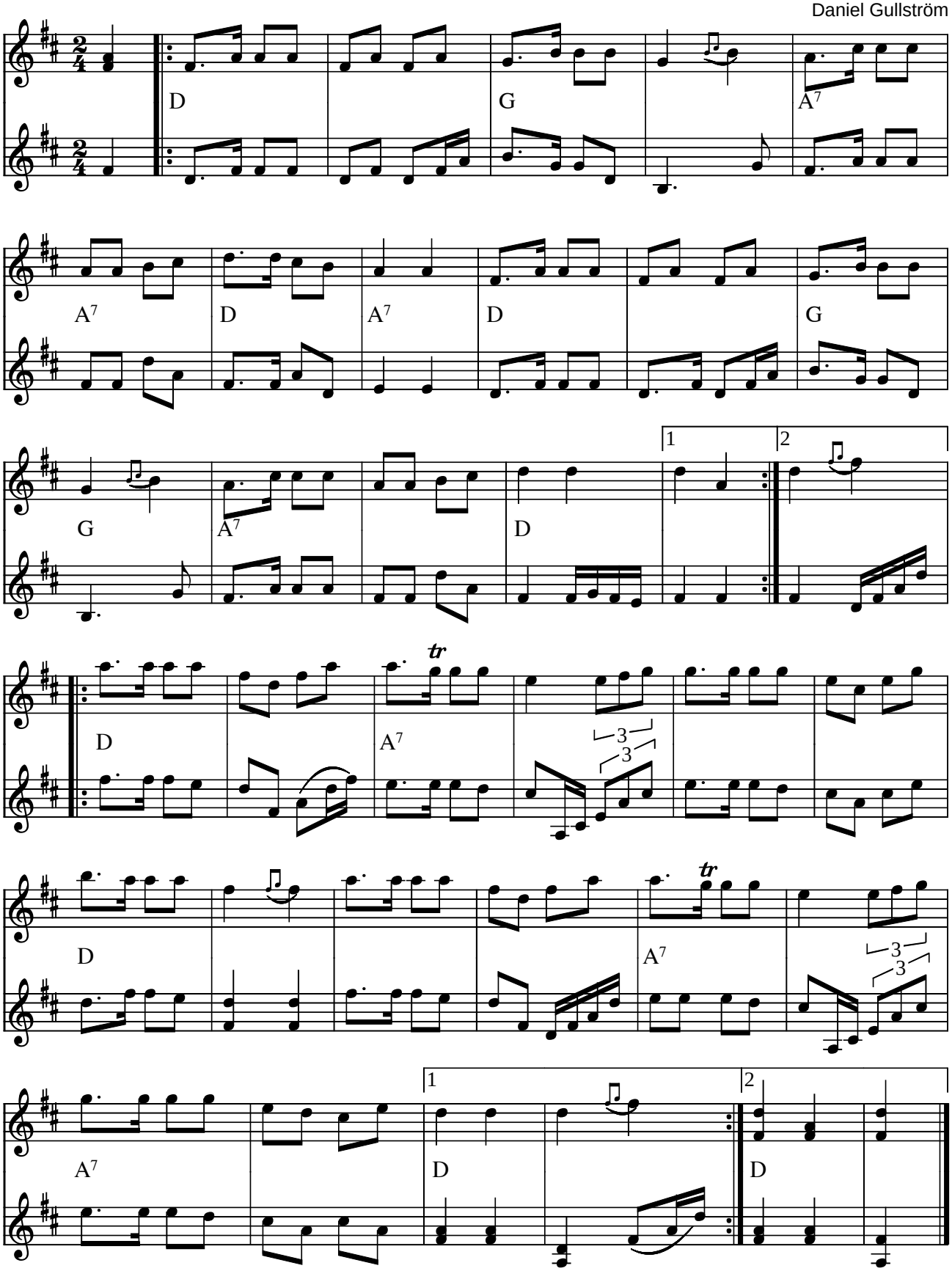

Gunnesbopolka af Daniel Gullström (S)

Kilde: Kopi af håndskrevet node fra "Revisoren"
Node fra Folkets Hus Spillefolk: www.folketshus.dk (Filnavn: pk-gunnesbo, node og tekst sidst revideret 27/11-2005)

Gunvers Polka

Thomas Thomsen 1977

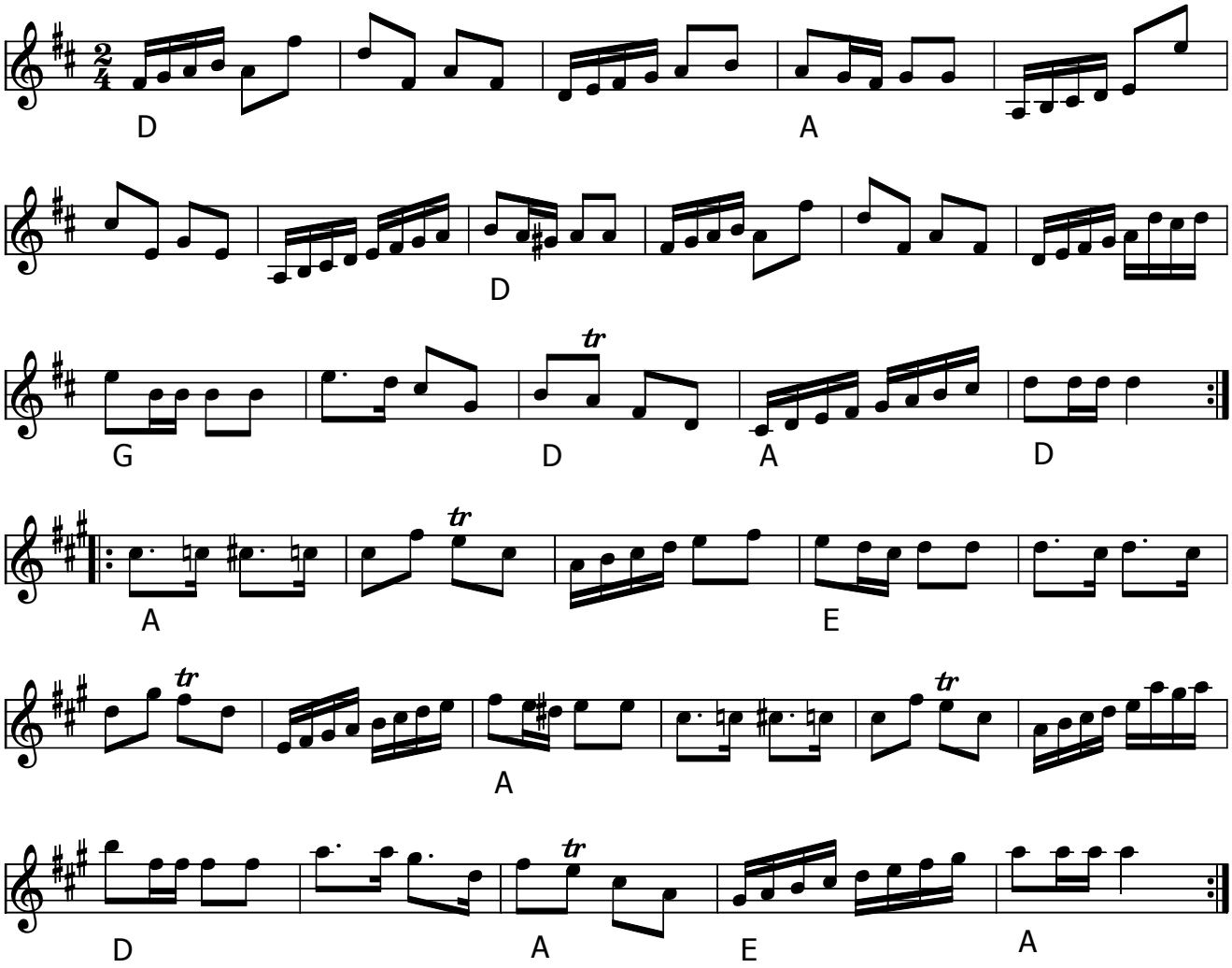

Gunvers Polka (DK) af Thomas Thomsen

Kilde: Sindbilleder - En bog om spillemanden Thomas Thomsen. (1992)

Node fra Folkets Hus Spillefolk: www.spillefolk.dk (Filnavn: pk-gunvers, node sidst revideret 3/2-2017)

Hamborger

Ole Kjær, Ringkøbing

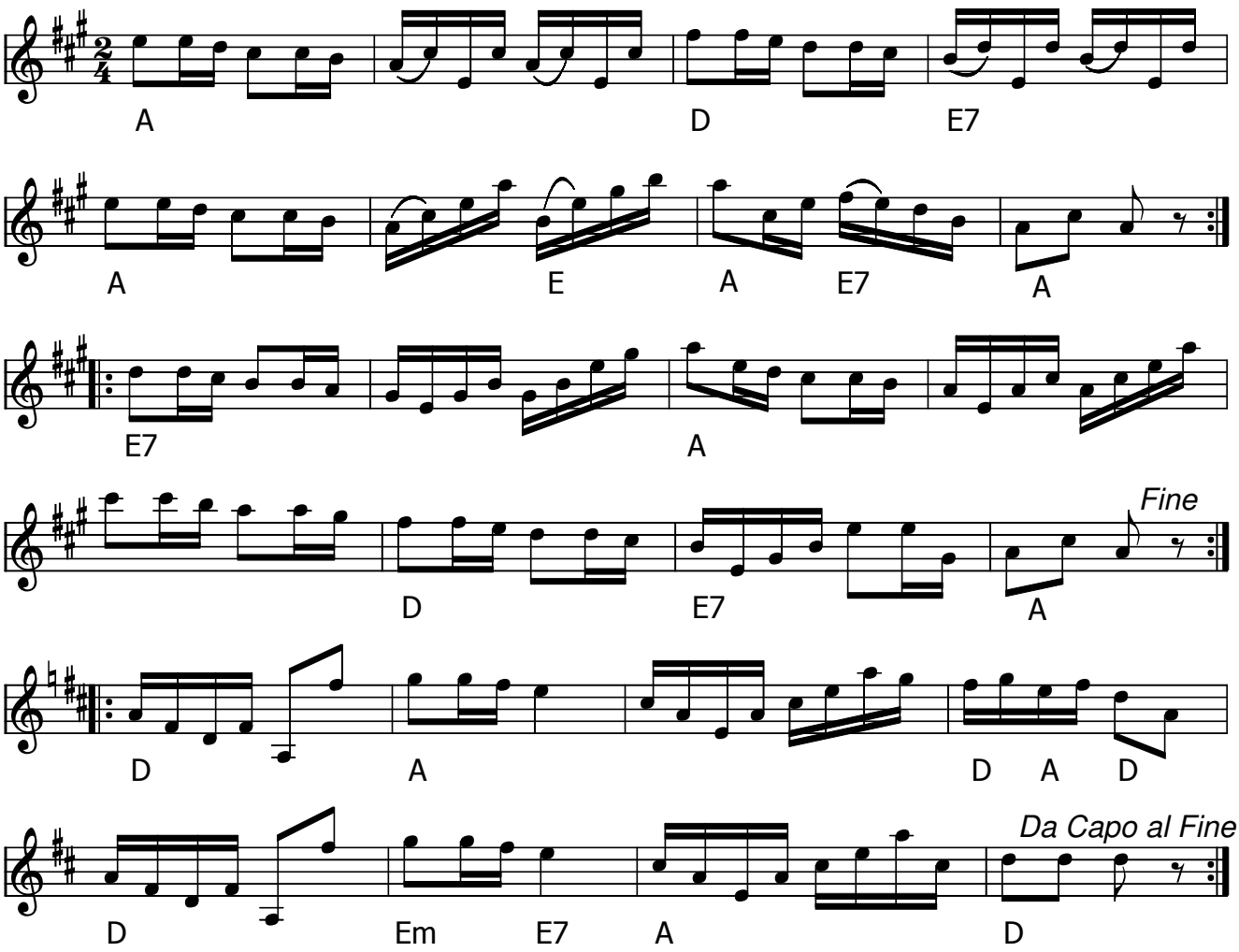

Hamborger (DK) Komponist: Ole Kjær

- LP: Jydsk på Næsen - Levende musik OlgaLP85025 (1985)

Node fra Folkets Hus Spillefolk: www.spillefolk.dk (Filnavn: pk-hamborg, node sidst revideret 24/3-2017)

Hamborger

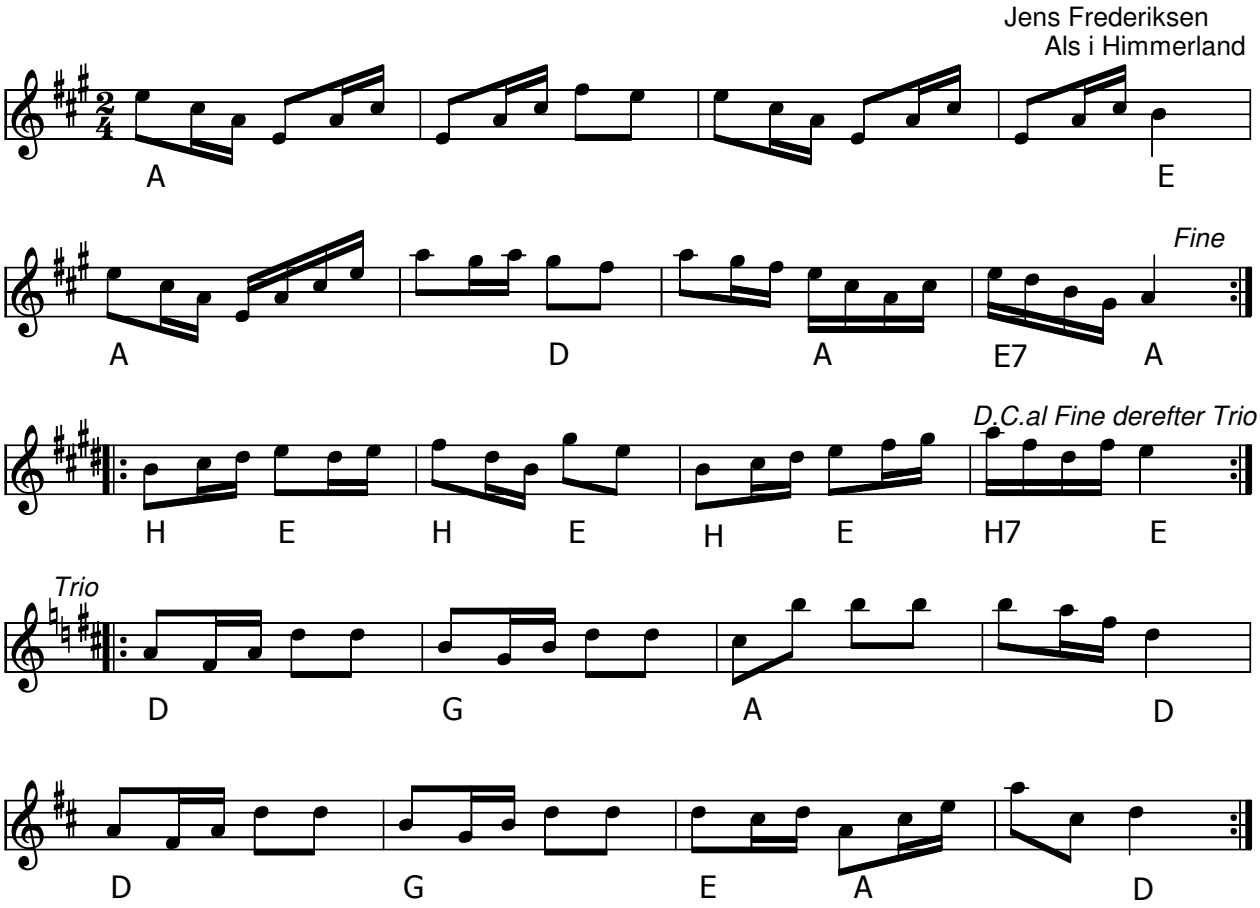

Hamborger (DK) Komponist: Jens Frederiksen

- LP: Jydsk på Næsen - Levende musik OlgaLP85025 (1985)

Jens Frederiksen (1854-1943) er kendt af mange fra billedet, hvor han og de 11 sønner er marcheret op på række og geled med messinginstrumenter til ære for fotografen.

Node fra Folkets Hus Spillefolk: www.spillefolk.dk (Filnavn: pk-hamborger, node sidst revideret 24/9-2013)

Hamborger Polka

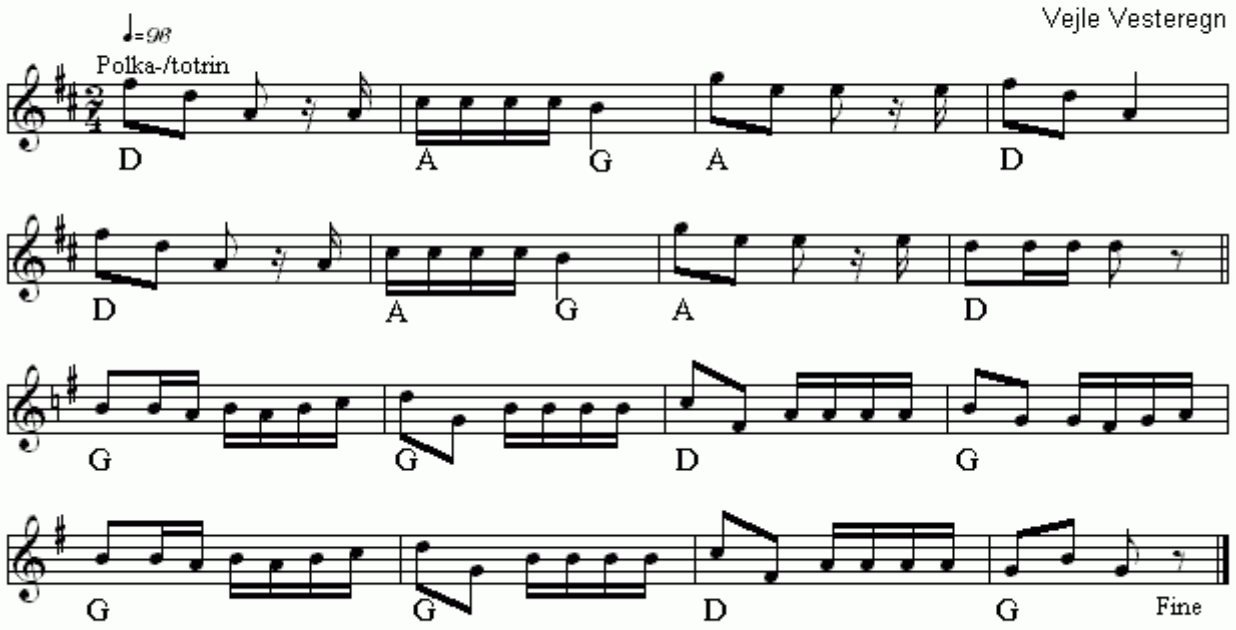

Hamborger Polka(DK)
Nr 534 i "358"-samlingen

Node fra Folkets Hus Spillefolk: www.folketshus.dk (Filnavn: pk-hamborgerpolka, node sidst revideret 24/11 - 2014)

Hamborg op og ned

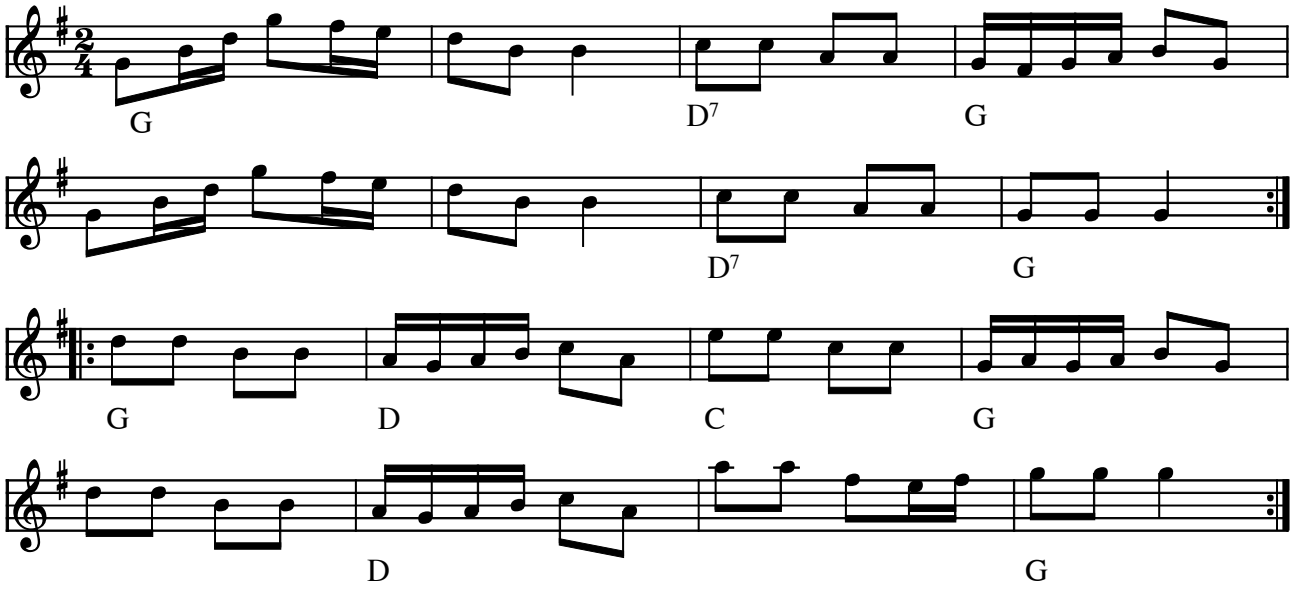

Hamborg op og ned (DK)

(Node fra Folkets Hus Spillefolk: www.folketshus.dk)

Hamborg skotsk (Fynbo)

efter Trads

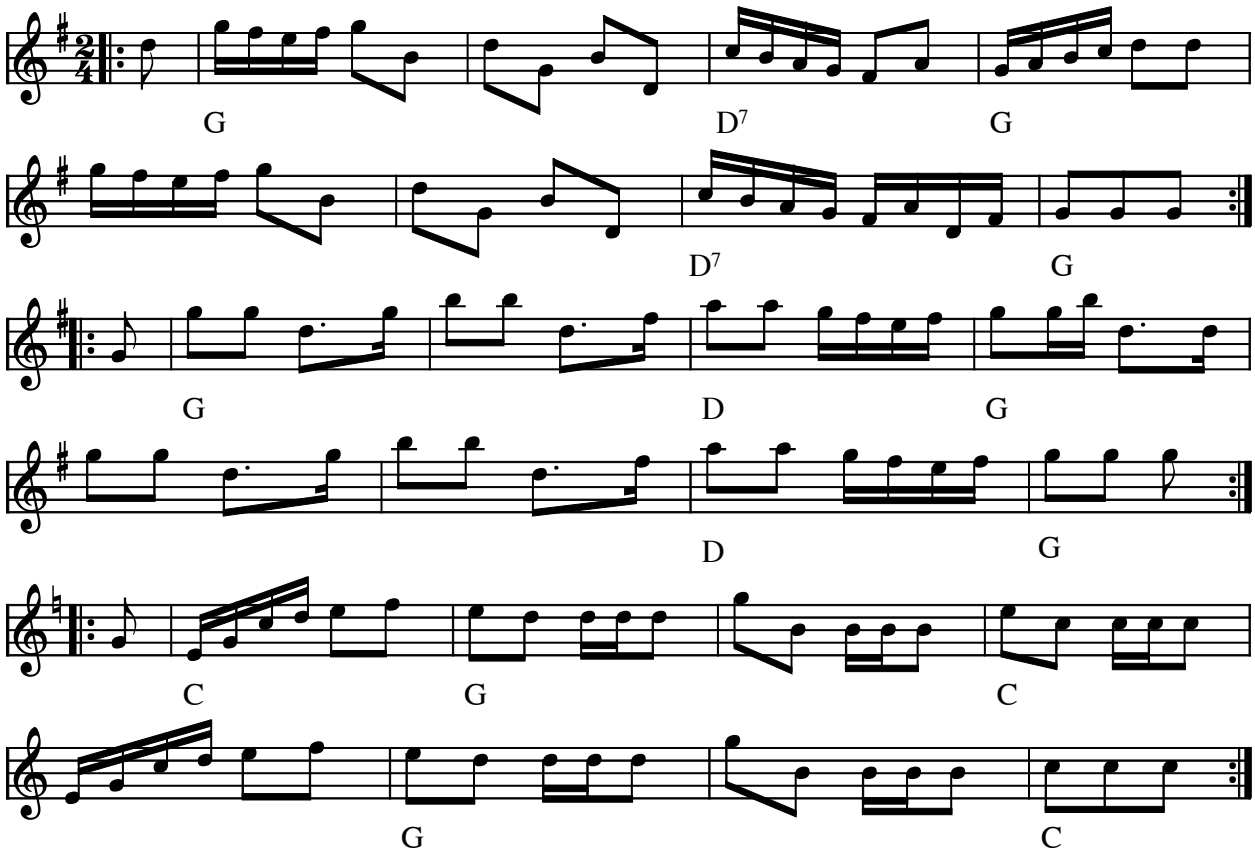

Hamborg skotsk (Fynbo) efter Trads (DK)

(Node fra Folkets Hus Spillefolk: www.folketshus.dk)

Han som hakar upp sig

polket västerbotten

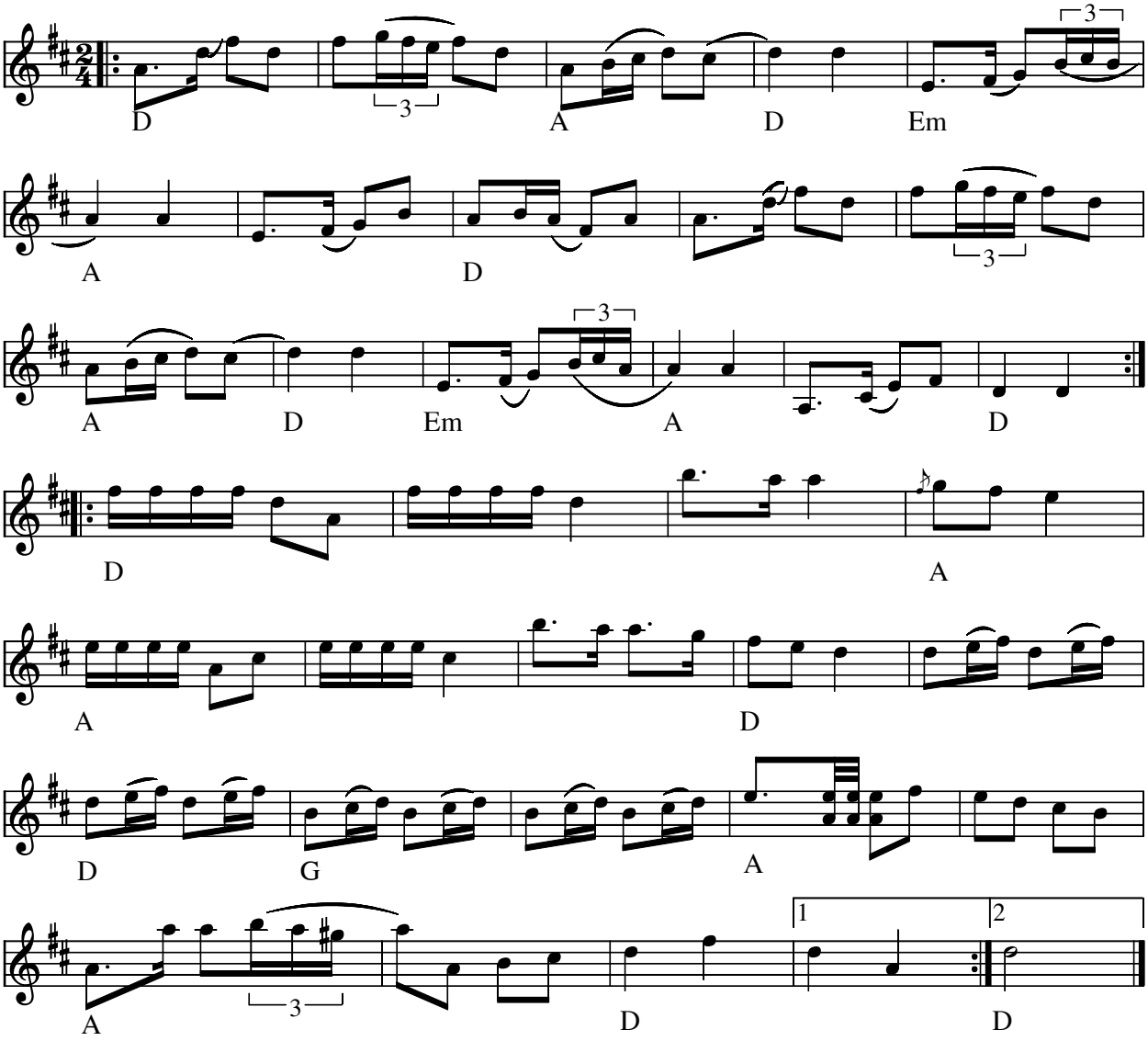

Han som hakar upp sig (polkett) Västerbotten(S)

Indspillet på:

- CD: Burträskar´ a - För ditt inre öga (1991)

Node fra Folkets Hus Spillefolk: www.spillefolk.dk (Filnavn: pk-hansom, Lavet 12/11-2000 og sidst revideret 12/4-2012)

Egn: Västerbotten,

Haralds Polka

E. Estrup
1979

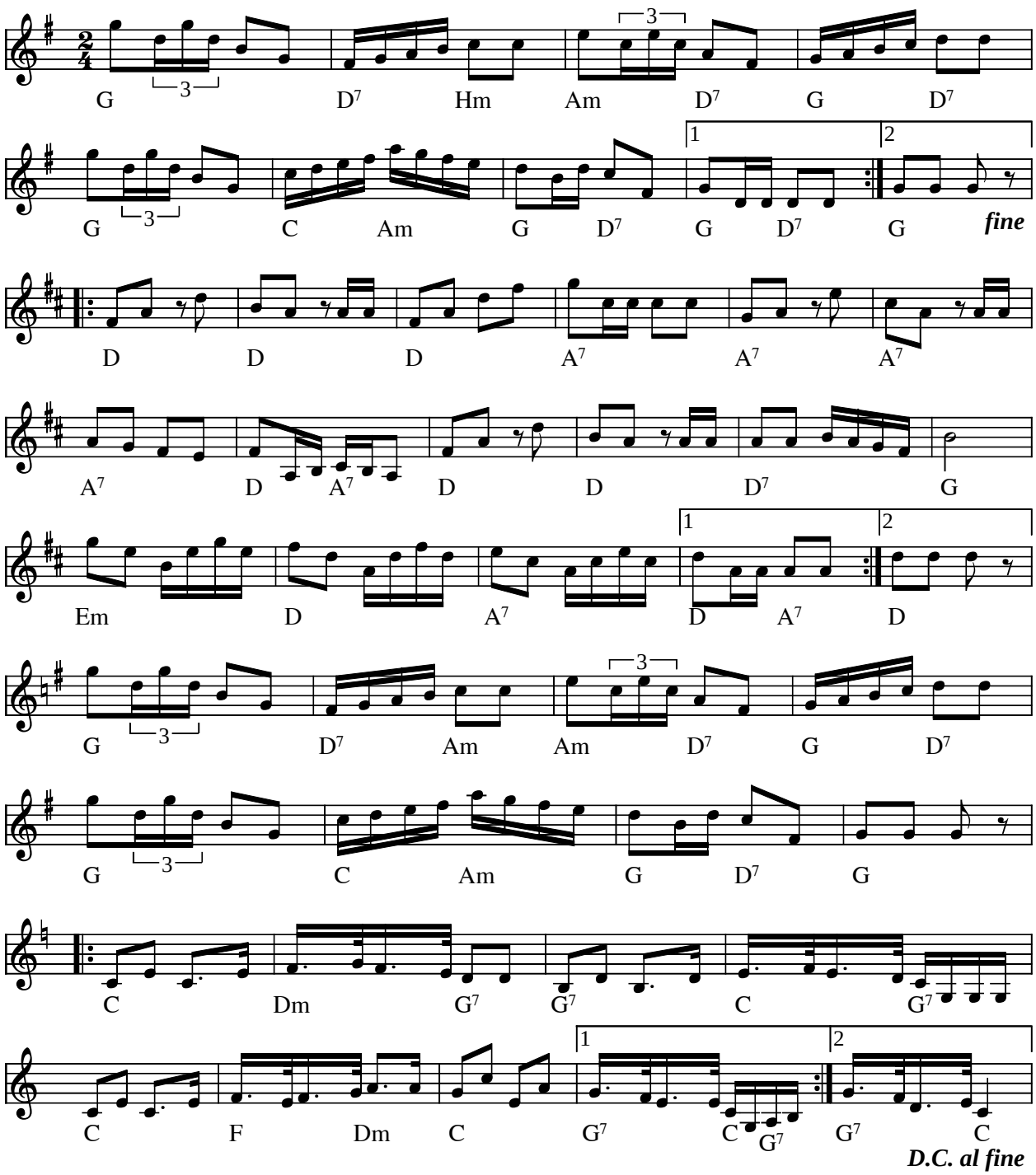

Haralds Polka af E. Estrup (DK) 1979

Node fra Folkets Hus Spillefolk: www.folketshus.dk (Filnavn: pk-harald, node og tekst sidst revideret 16/12-2003)

Hardy Halvkrafts hamborger

Sven Klink

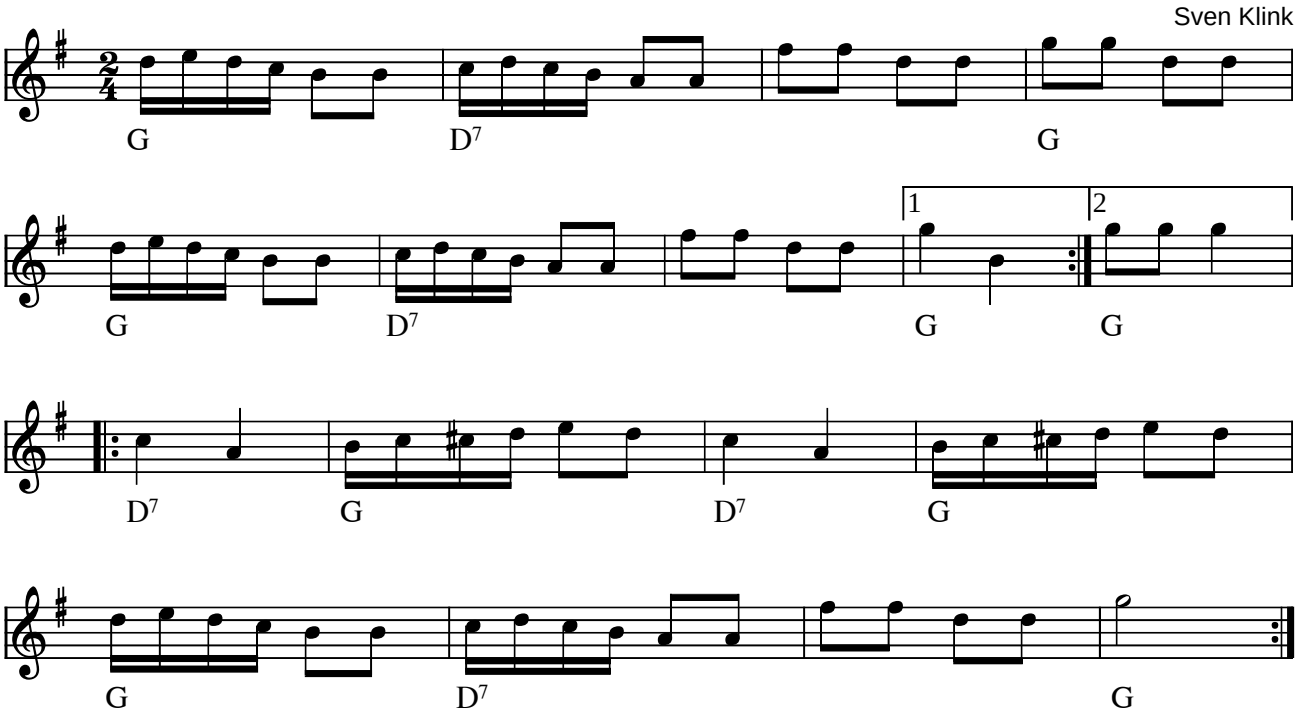

Hardy Halvkrafts hamborger af Sven Klink (DK)

Denne melodi deltog i konkurrencen om Træfmelodi 2007

Hardy Halvkraft var kaptajn i ØK

Kilde: Node fra komponisten
Node fra Folkets Hus Spillefolk: www.folketshus.dk (Filnavn: pk-hardy, node og tekst sidst revideret 7/3-2007)

Polka från Hedenäset

e. Axel Falk, Norrbotten

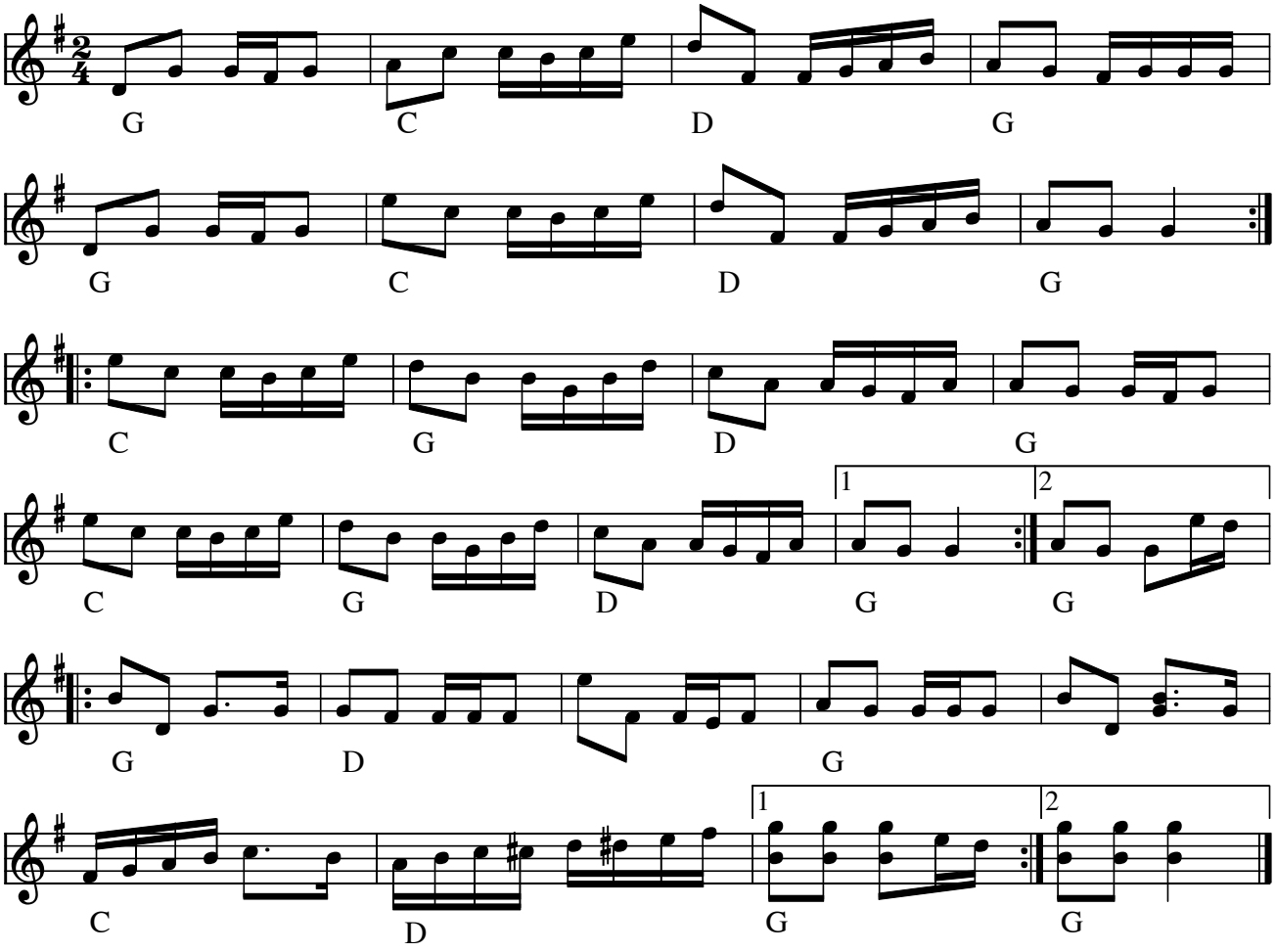

Polka från Hedenäset e. Axel Falk(S) Norrbotten

Denne polka har Norrlåtar lært sig efter en selv-indspillet 78-plade, som Axel Falk lavede engang i 40'erne.

Indspillet på:

LP: Norrlåtar: Meikäläisia - Folk som vi (Manifest MAN 006 1976)

Node fra Folkets Hus Spillefolk: www.spillefolk.dk (Filnavn: pk-heden, Lavet 25/4-2005 og sidst revideret 25/6-2016)

Hej bette ven ska' vi bytt' hat . . .

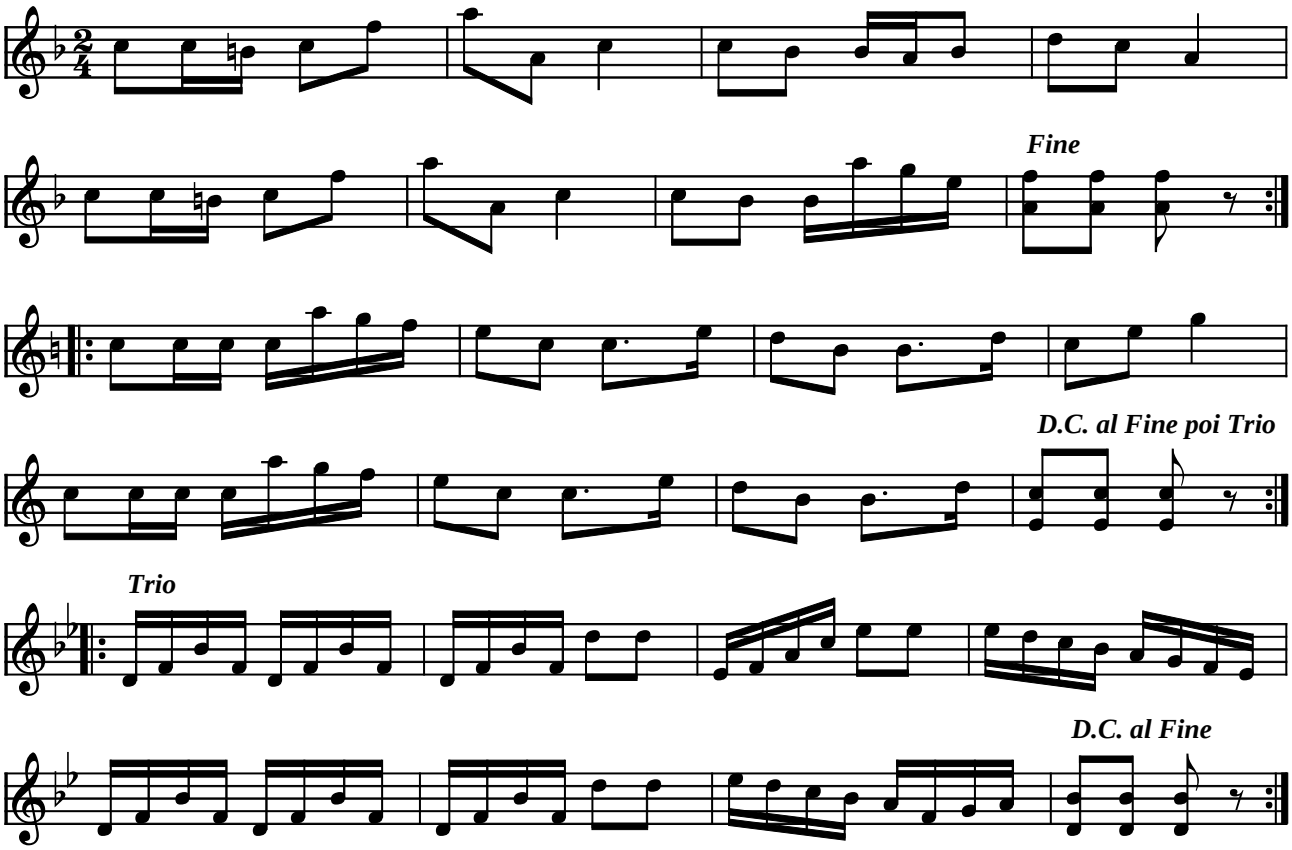

Hej bette ven ska' vi bytt' hat . . . (polka) (DK)

(Node fra Folkets Hus Spillefolk: www.folketshus.dk)

Helge Sørensens polka

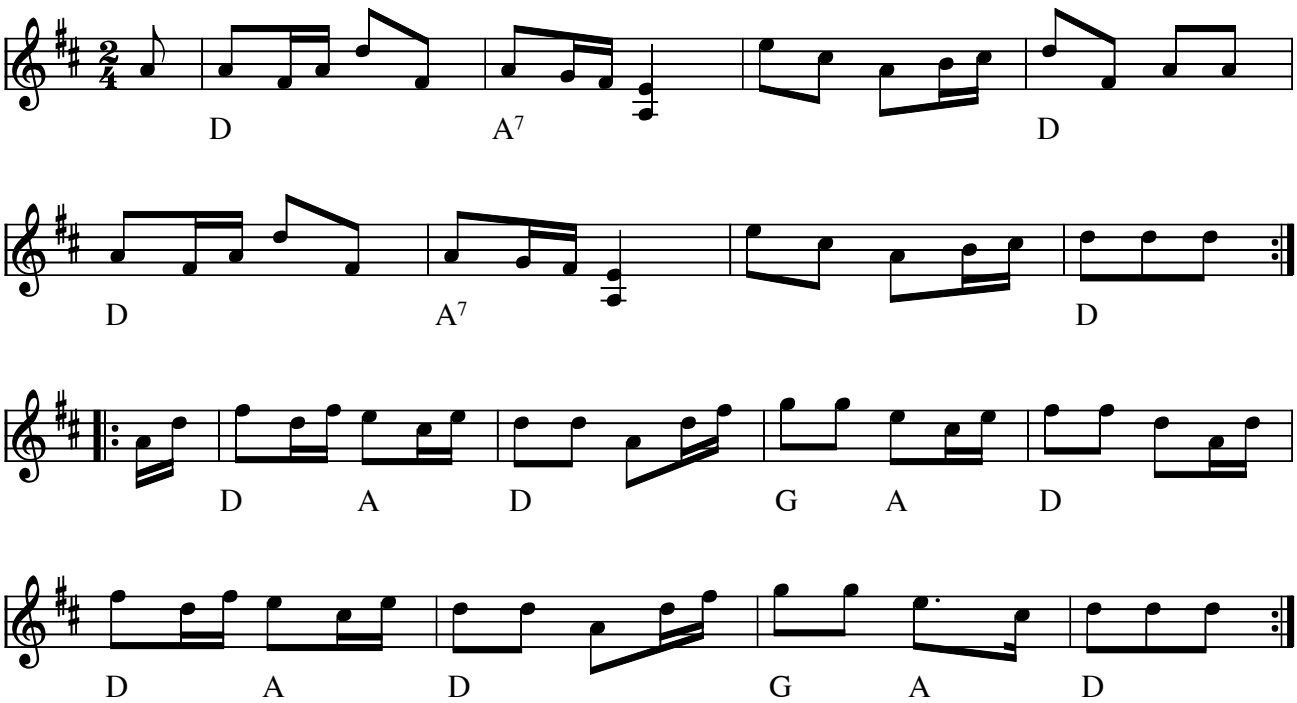

Helge Sørensens polka (DK)

Kilde: Node fra Kristian Bugge (becifring src)
Node fra Folkets Hus Spillefolk: www.folketshus.dk (Filnavn: pk-helgeszzr, node og tekst sidst revideret 3/7-2005)

Henrik Smith

Himmerland

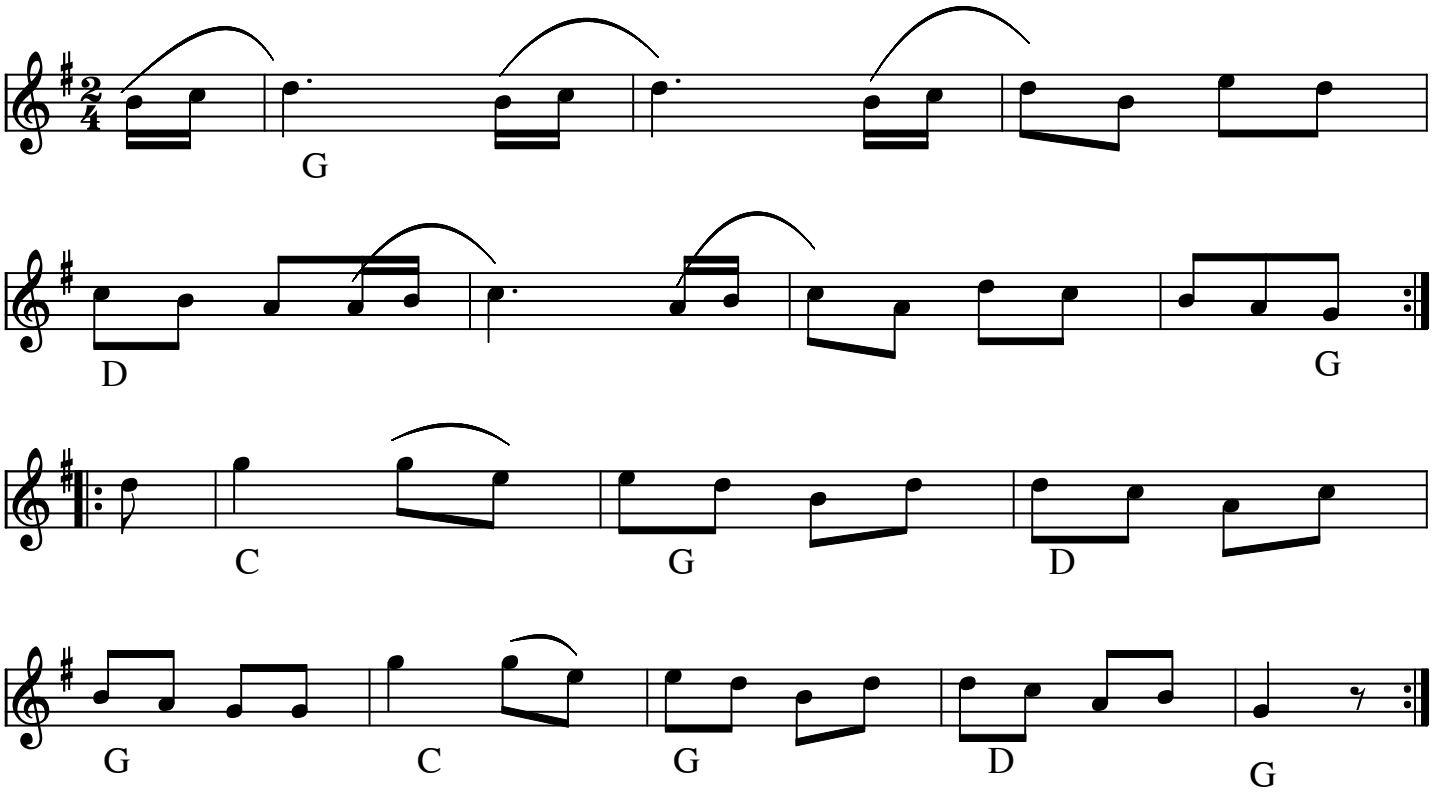

Henrik Smith (DK)

Kilde: 358 no 125

Node fra Folkets Hus Spillefolk: www.spillefolk.dk (Filnavn: pk-henriksmith, node sidst revideret 11/1-2011)

Fædrelandspolka

af Svenske Niels

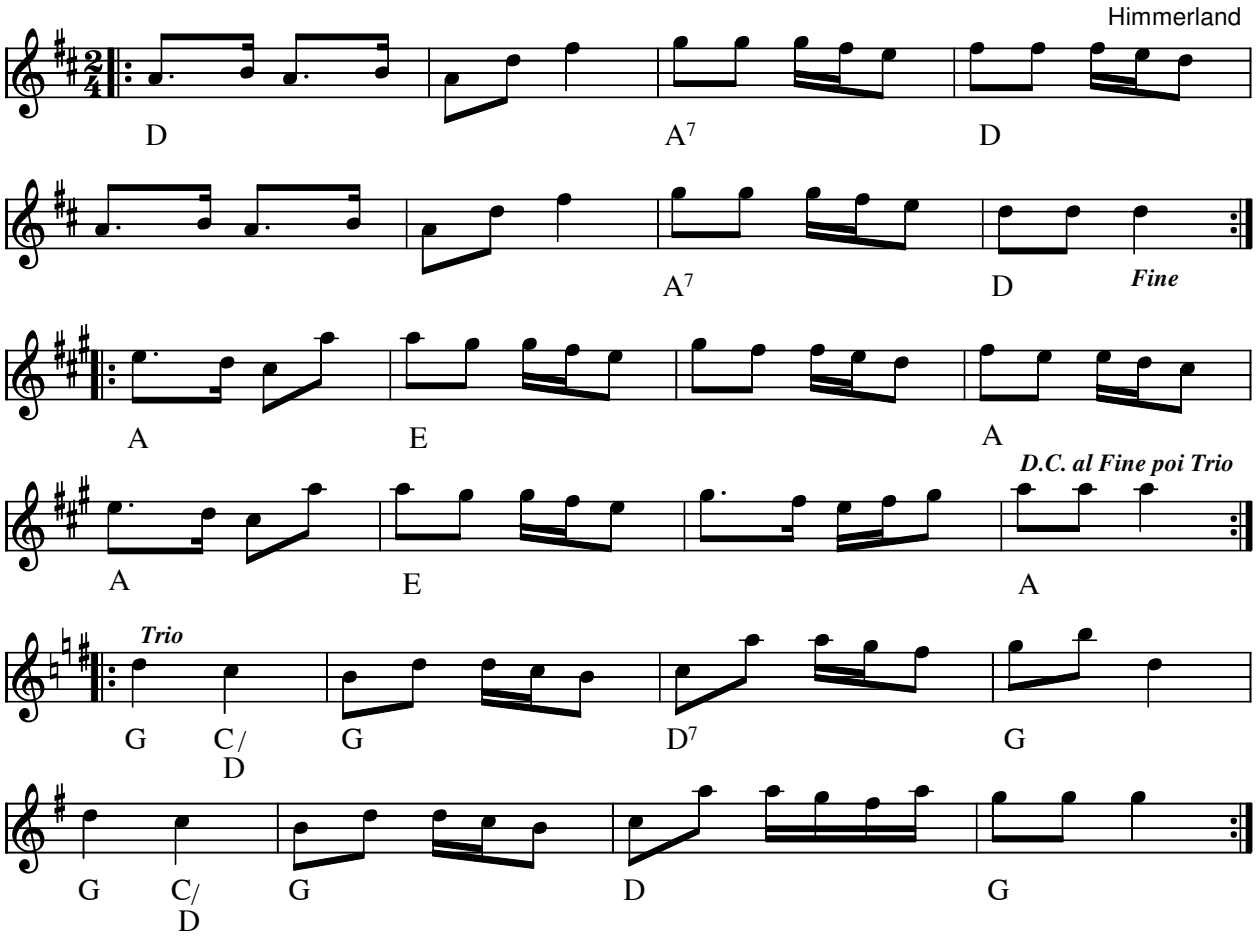

En fædrelandspolka Himmerland(DK)

Oplysning fra Niels Jørn Østergård:

Fædrelandspolka er komponeret af vendsysselspillemanden Niels Anderson, også kaldet "Svenske Niels". Født 1833 i Raflunda i Skåne - udvandrede til Vendsyssel - hvor han ernærede sig som omvandrende spillemand. Komponerede en lang række melodier - meget populære blandt Vendsyssels`spillemænd. Han døde i 1879 i Sterup fattighus.

Den er tidligere blevet kaldt Hjemlandspolka her i nodesamlingen.

Node fra Folkets Hus Spillefolk: www.spillefolk.dk (Filnavn: pk-hjemla, Lavet 25/4-2005 og sidst revideret 10/1-2012)

Egn: Himmerland,

En hjemmelandspolka

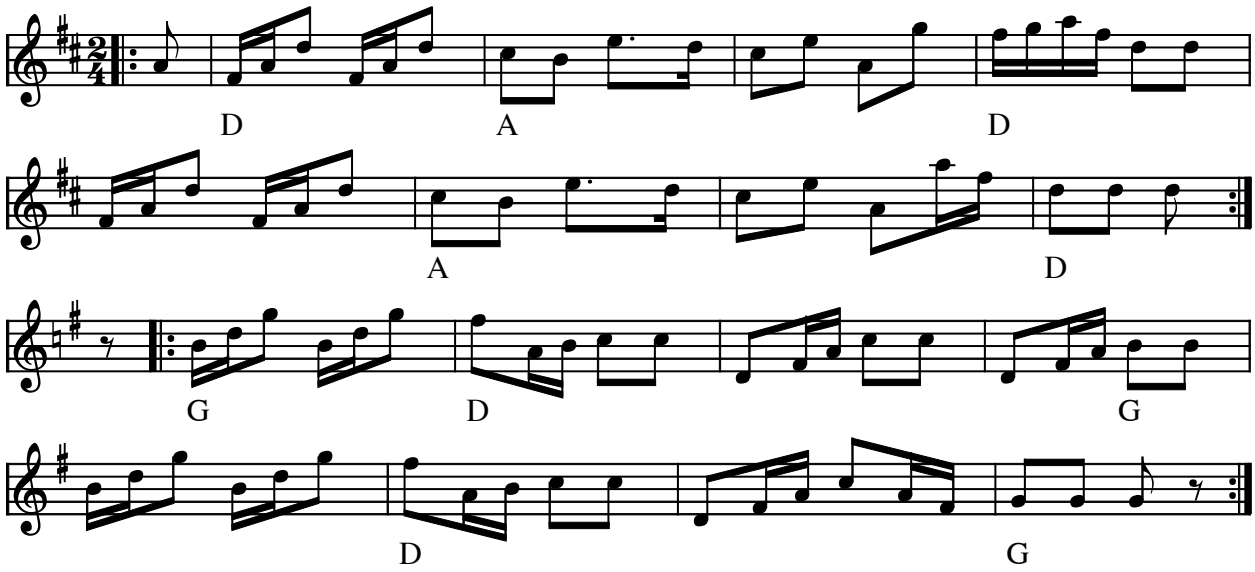

En hjemmelandspolka af Otto Trads (DK)

(Node fra Folkets Hus Spillefolk: www.folketshus.dk)

Hoppvals fra Feragen

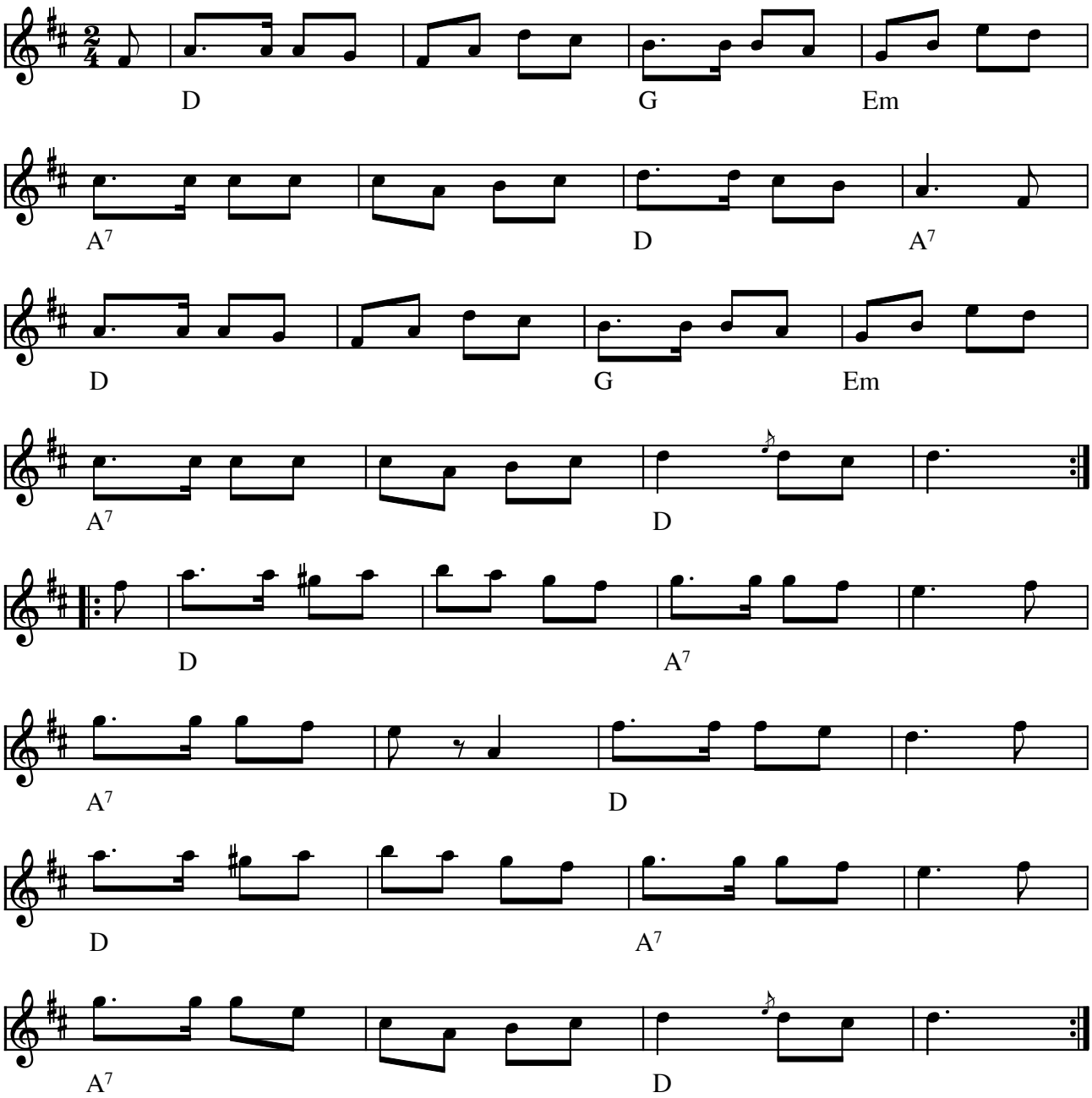

Hoppvals fra Feragen (polka) (N)

Kilde: Noteret af John Chambers
Node fra Folkets Hus Spillefolk: www.folketshus.dk (Filnavn: pk-hoppvalfer, node og tekst sidst revideret 12/1-2003)

Hoppvals fra Røros

e. Dalakopa

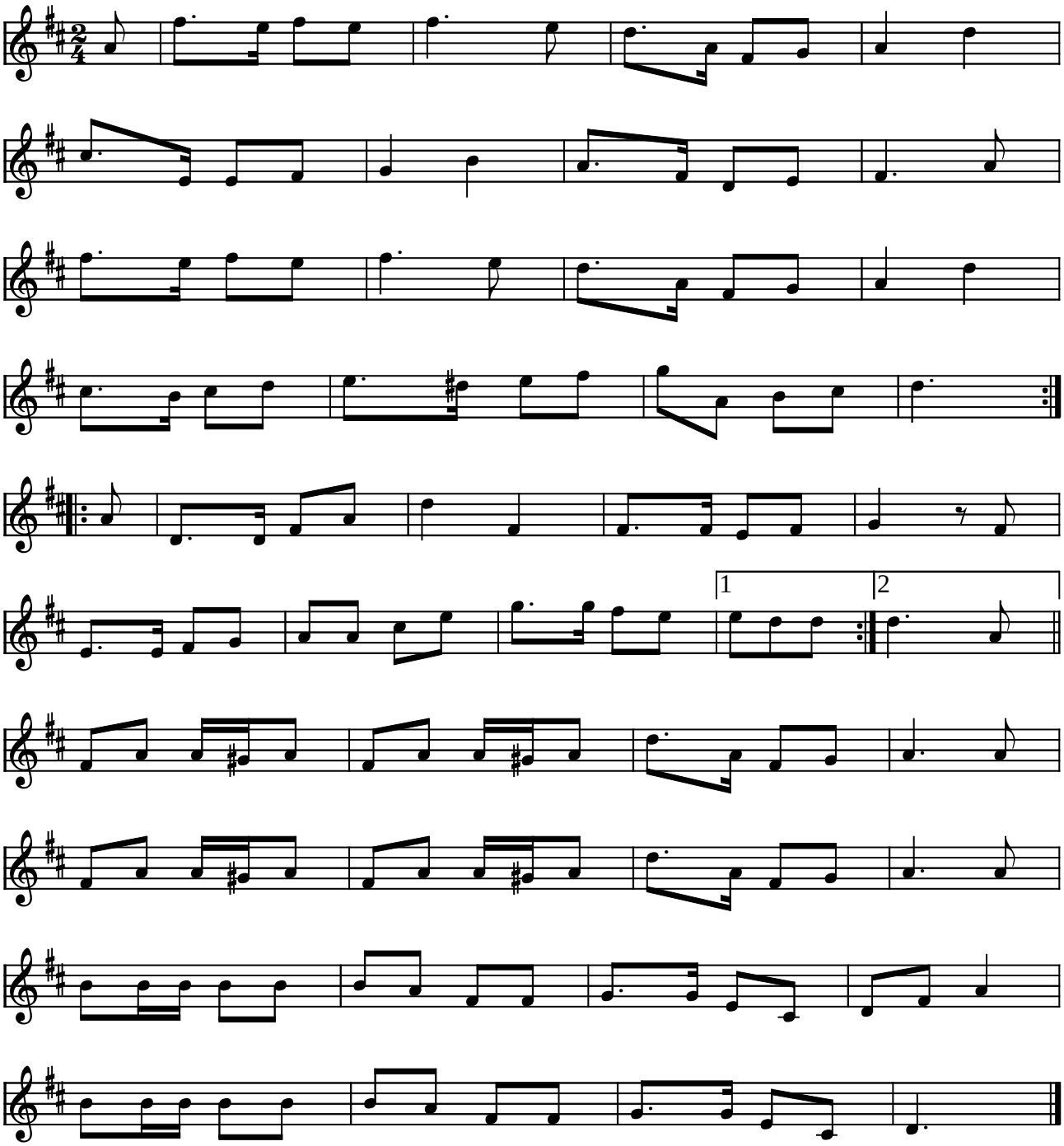

Hoppvals fra Røros (polka) e. Dalakopa (N)

(Node fra Folkets Hus Spillefolk: www.folketshus.dk)

Hälsingborgspolkan

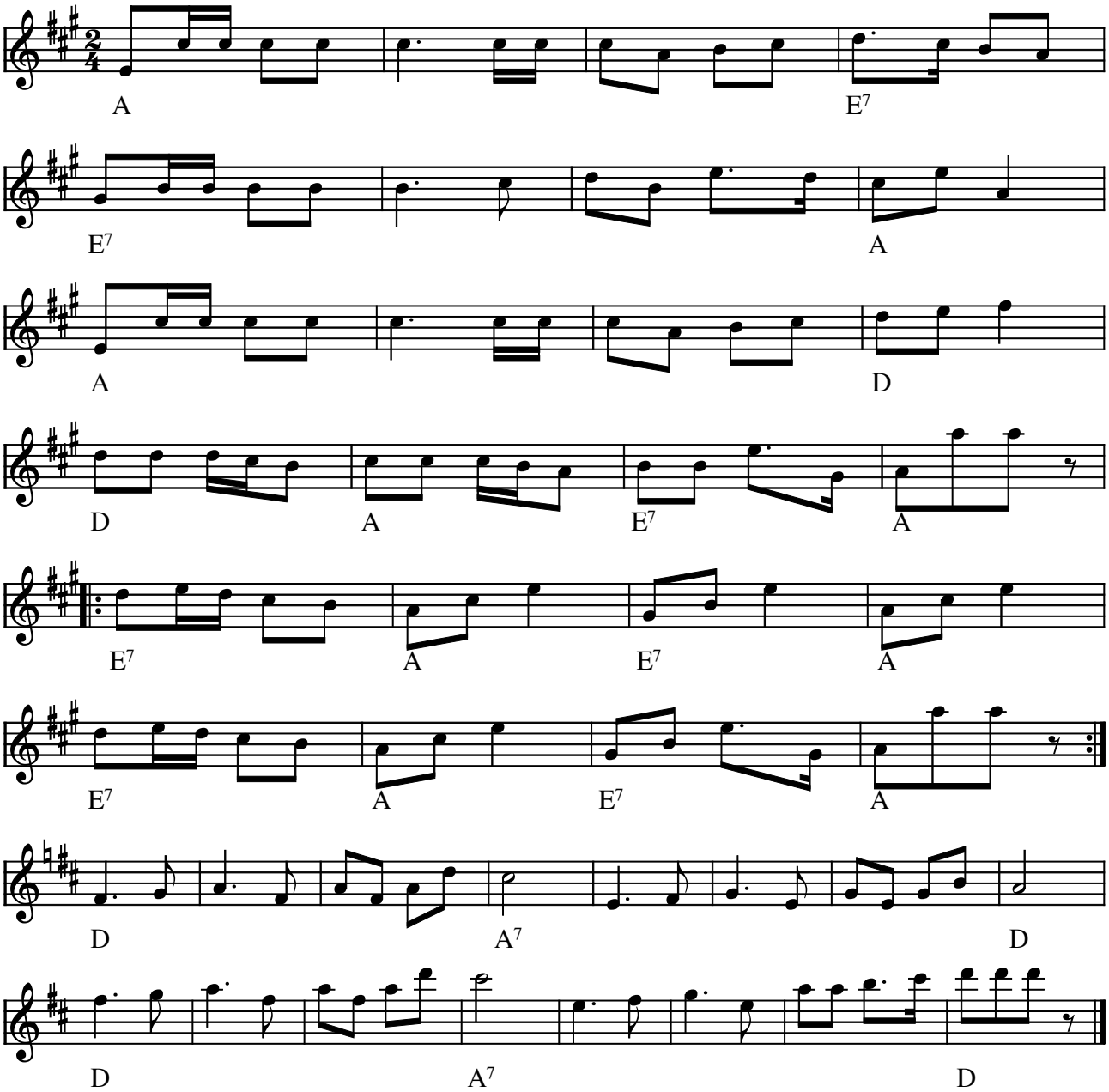

Hälsingborgspolkan (S)

Optegnet af Carl-Erik Lundahl

(Node fra Folkets Hus Spillefolk: www.folketshus.dk)

Polkett fr. Hästveda

Skåne

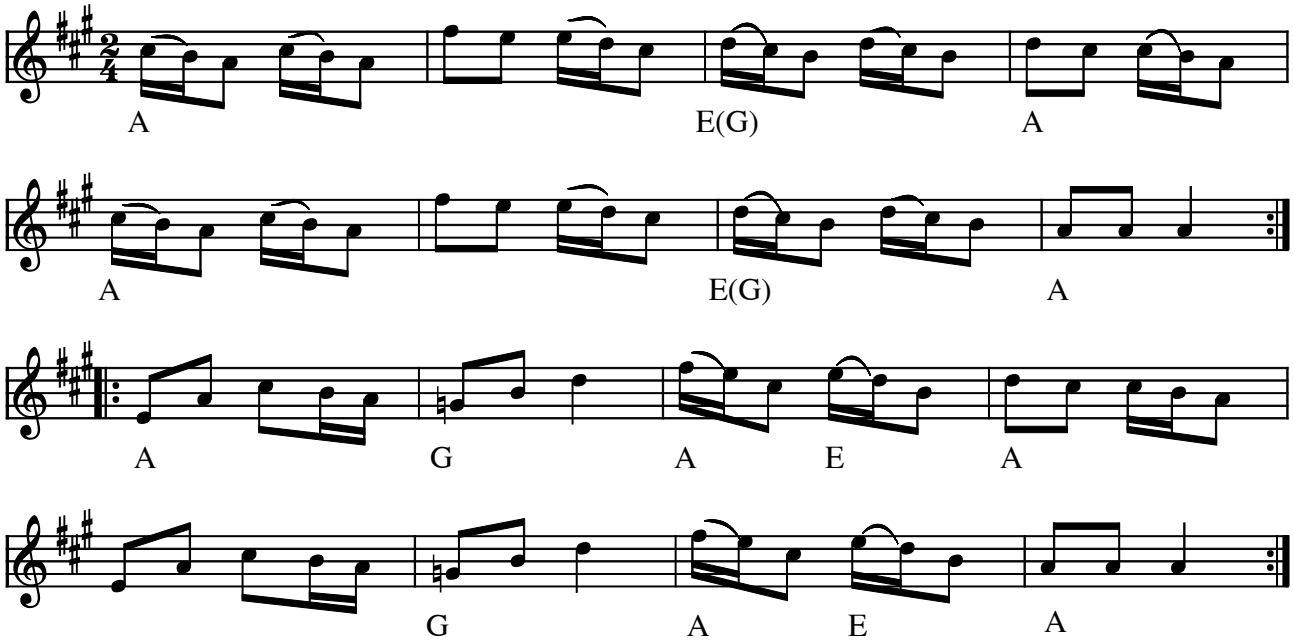

Polkett fr. Hästveda Skåne (S)

. . . eller er den mon fra Lönsboda ? ? ?

(Node fra Folkets Hus Spillefolk: www.folketshus.dk)

Jakobsens Rheinlænder nr 1

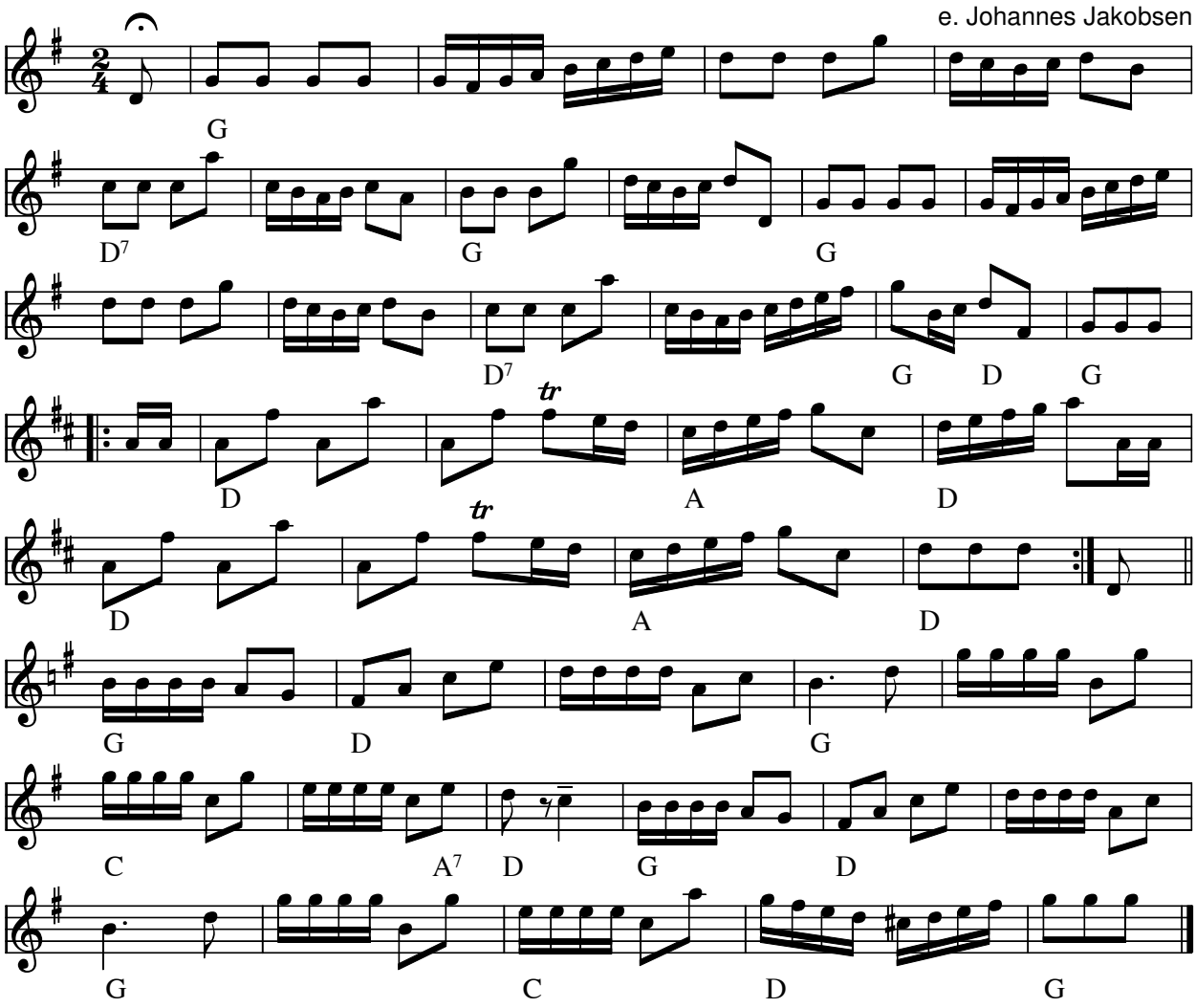

Jakobsens Rheinlænder nr 1 (DK)
e. Johannes Jakobsen - Ringgive

- CD: Gunner Friis - Kalejdoskop GO0605 (2005)

Node fra Folkets Hus Spillefolk: www.folketshus.dk (Filnavn: pk-jakob, node sidst revideret 20/5-2010)

Jakobsens Rheinlænder nr 2

e. Johannes Jakobsen - Ringgive

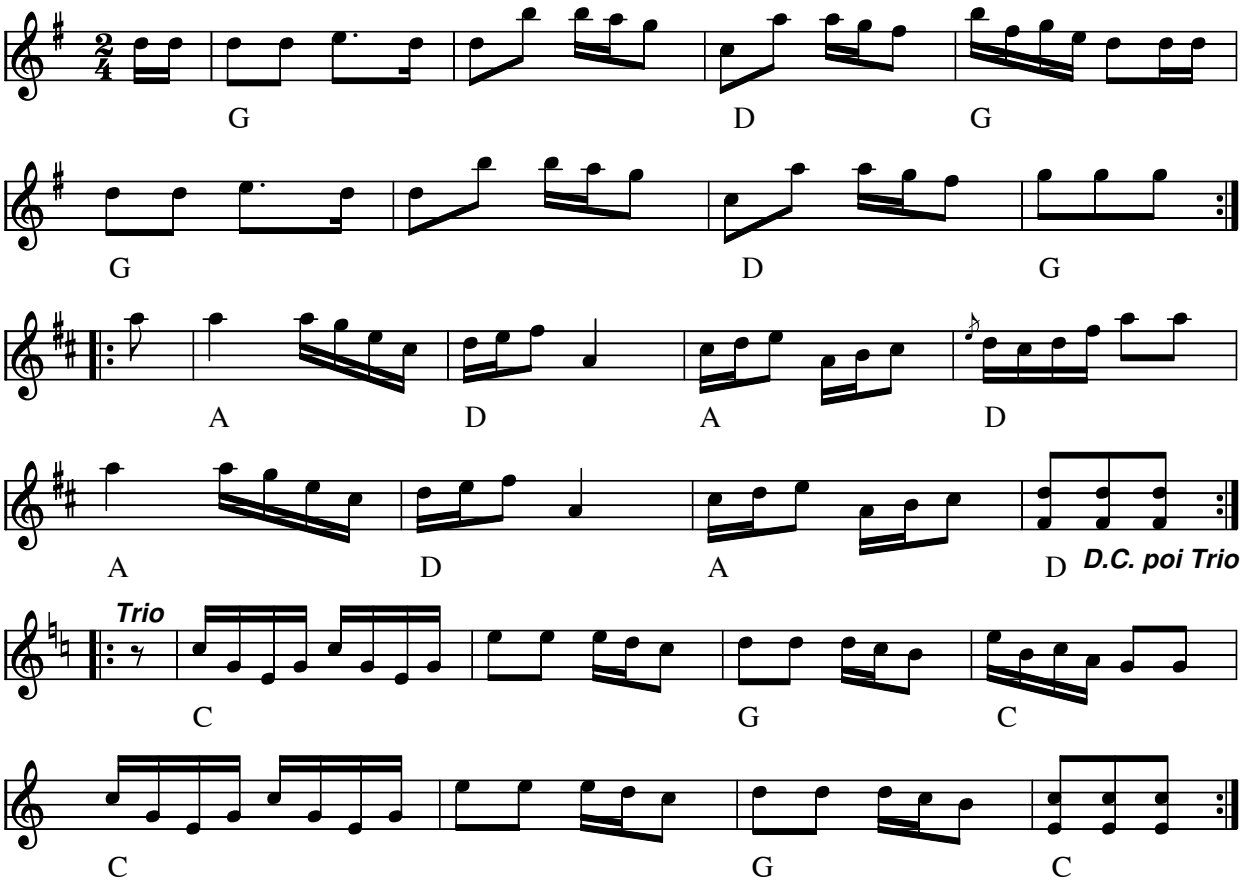

Jakobsens Rheinlænder nr 2 (DK)
e. Johannes Jakobsen fra Ringgive

- CD: Gunner Friis - Kalejdoskop GO0605 (2005)

Node fra Folkets Hus Spillefolk: www.folketshus.dk (Filnavn: pk-jakobs, node sidst revideret 20/5-2010)

Jens Frederiksens polka

e. Jens Frederiksen
Als i Himmerland

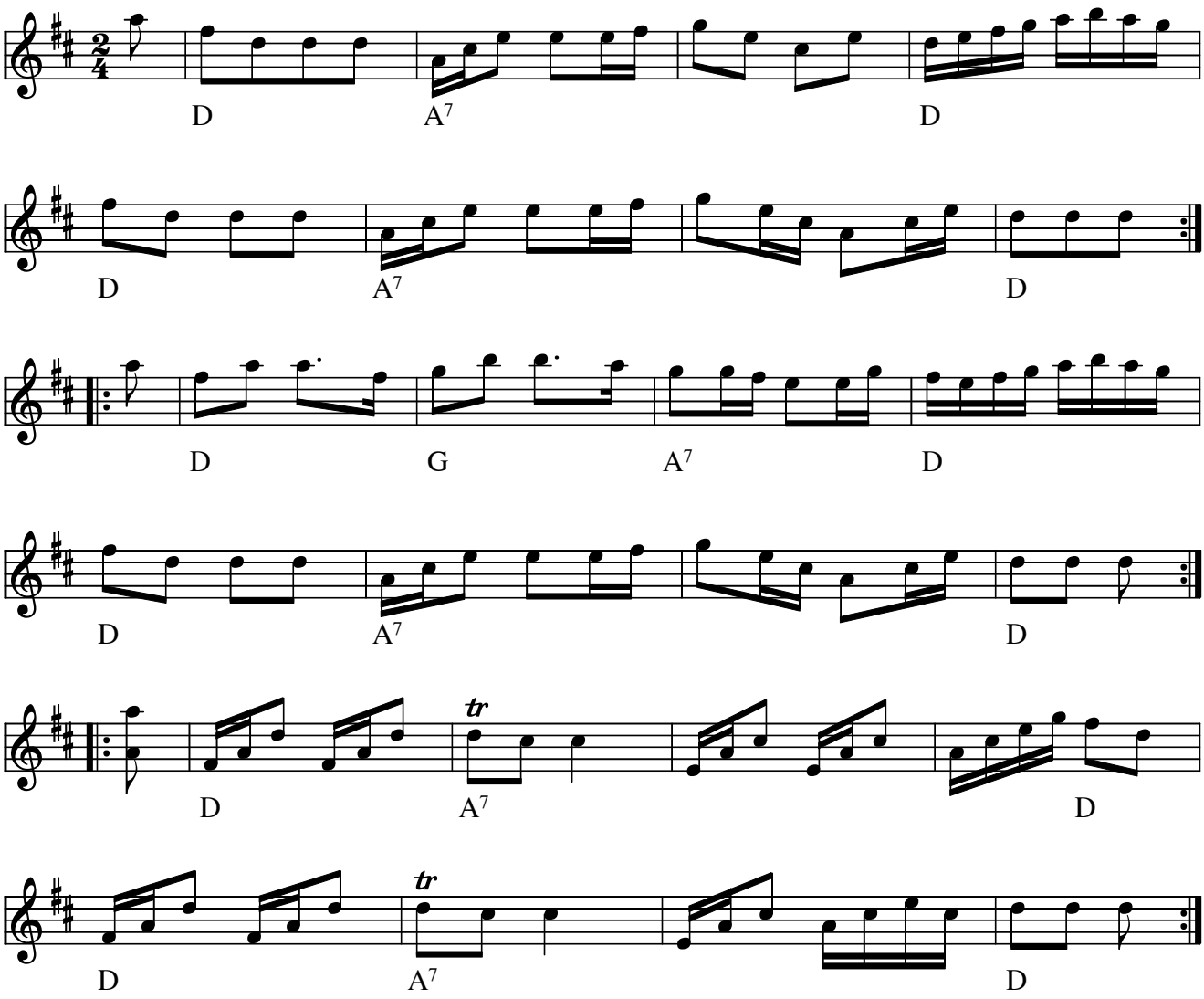

Jens Frederiksens polka e. Jens Frederiksen, Als i Himmerland(DK)

Også kaldet Polka i D-dur eller Polka fra Als i Himmerland (Nr.686 i "358")

Indspillet på:

- CD: Rebild Spillemændene: "TRADITIONER MØDES" (2001)
- CD: Elof & Wamberg – 12 ornli' syge tracks for ukulele og kontrabas (2012)

Node fra Folkets Hus Spillefolk: www.spillefolk.dk (Filnavn: pk-jensfred, Lavet 8/10-2005 og sidst revideret 6/11-2016)

Nummer 686 i 358 Danske Folkedansemelodier, Kilde: Smed Christians nodebog 3,322

Egn: Himmerland,

Polka efter Jens Frederiksen Als

no 685.

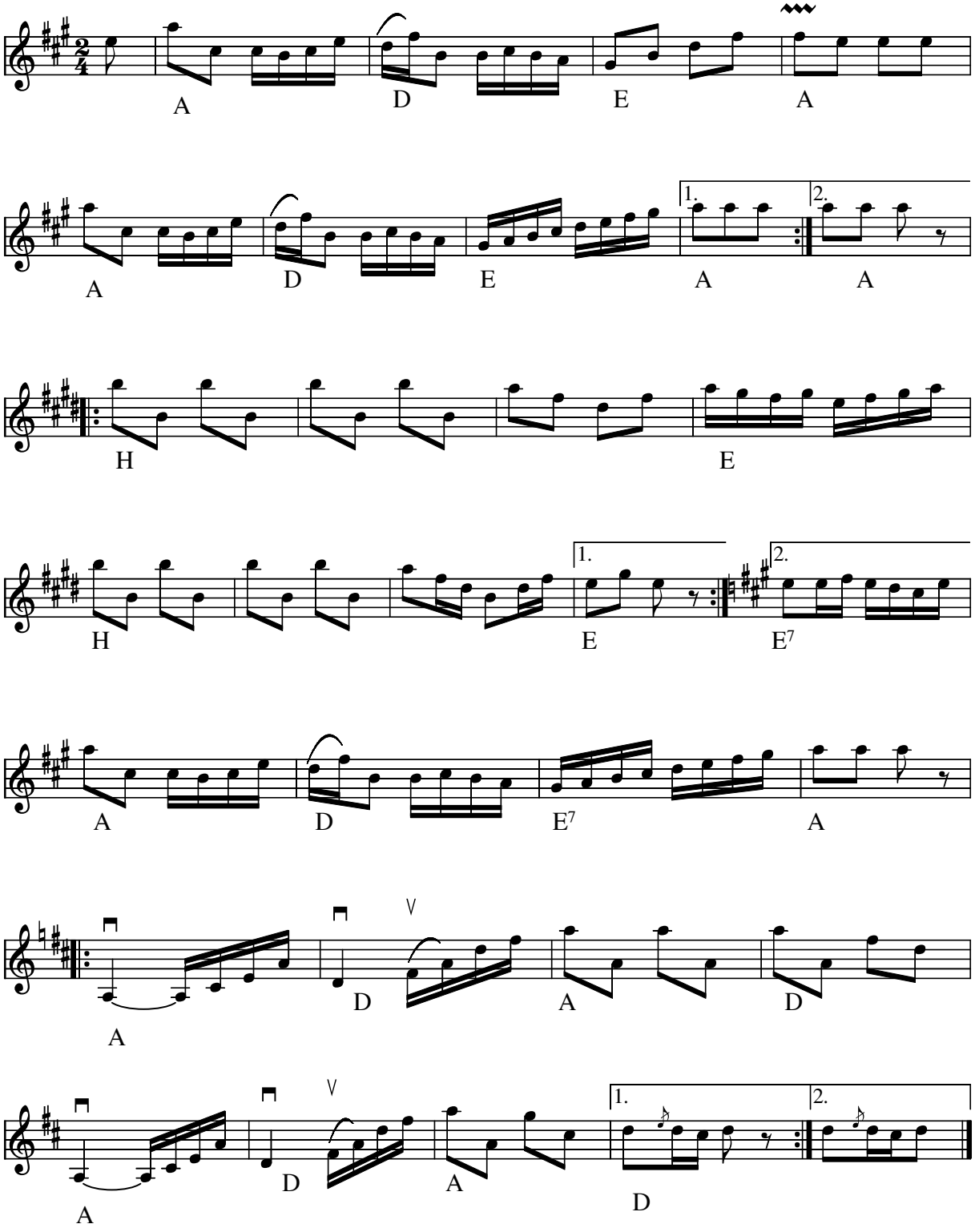

Polka efter Jens Frederiksen (DK)

Kilde: 358 melodi no 685
Node fra Folkets Hus Spillefolk: www.spillefolk.dk (Filnavn: pk-jensfredals, node sidst revideret 28/1-2011)

Jens Lyngses Polka

Læsø

e. Reine Steen

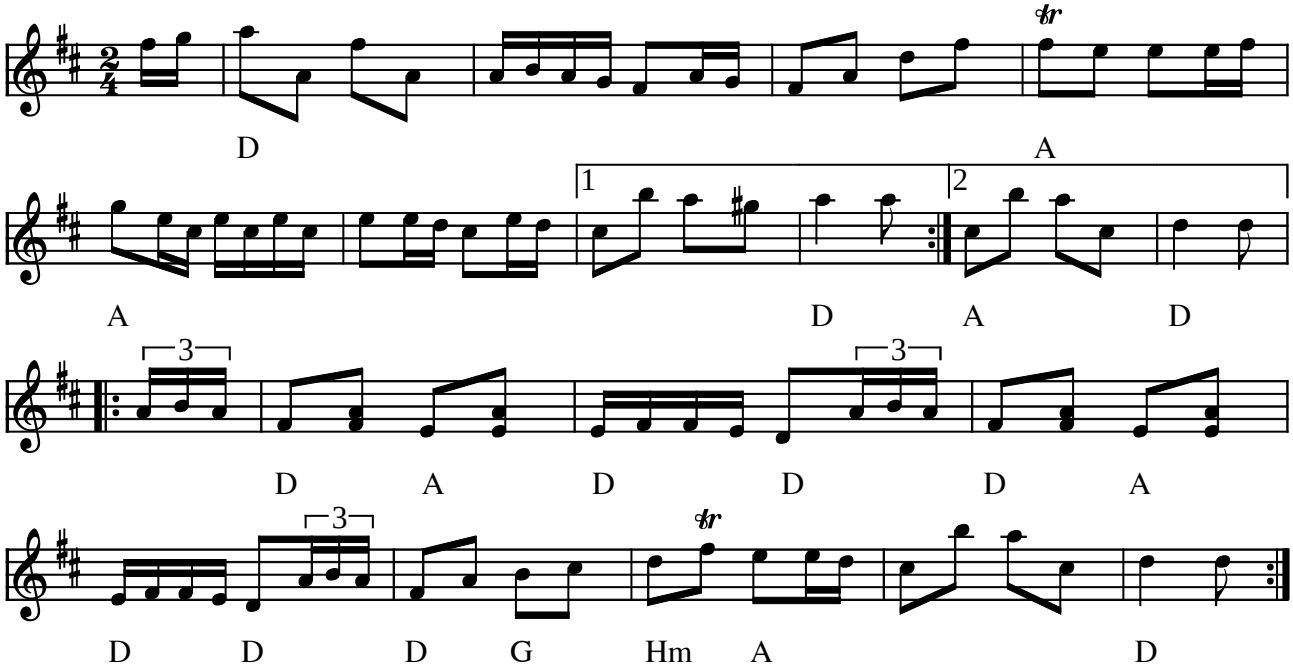

Jens Lyngses Polka Læsø (DK)

Vi har lært den af Reine Steen på et kursus i januar 2002.
Reine har den efter en indspilning med Hartvig Mortensen fra 1961. Hartvig Mortensen spiller to forskellige udgaver af 1. repr. En med 8 takter (som vist her), en anden med 7½ takt - svarende til at de sidste 3 noder i taken inden 1. volte (cis-e-d) springes over !
I denne polka er det vigtigt at betone efterslaget.

(Node fra Folkets Hus Spillefolk: www.folketshus.dk)

Jeppes Cykelpolka

Jørgen Steen Andersen

Træfmelodi 2009

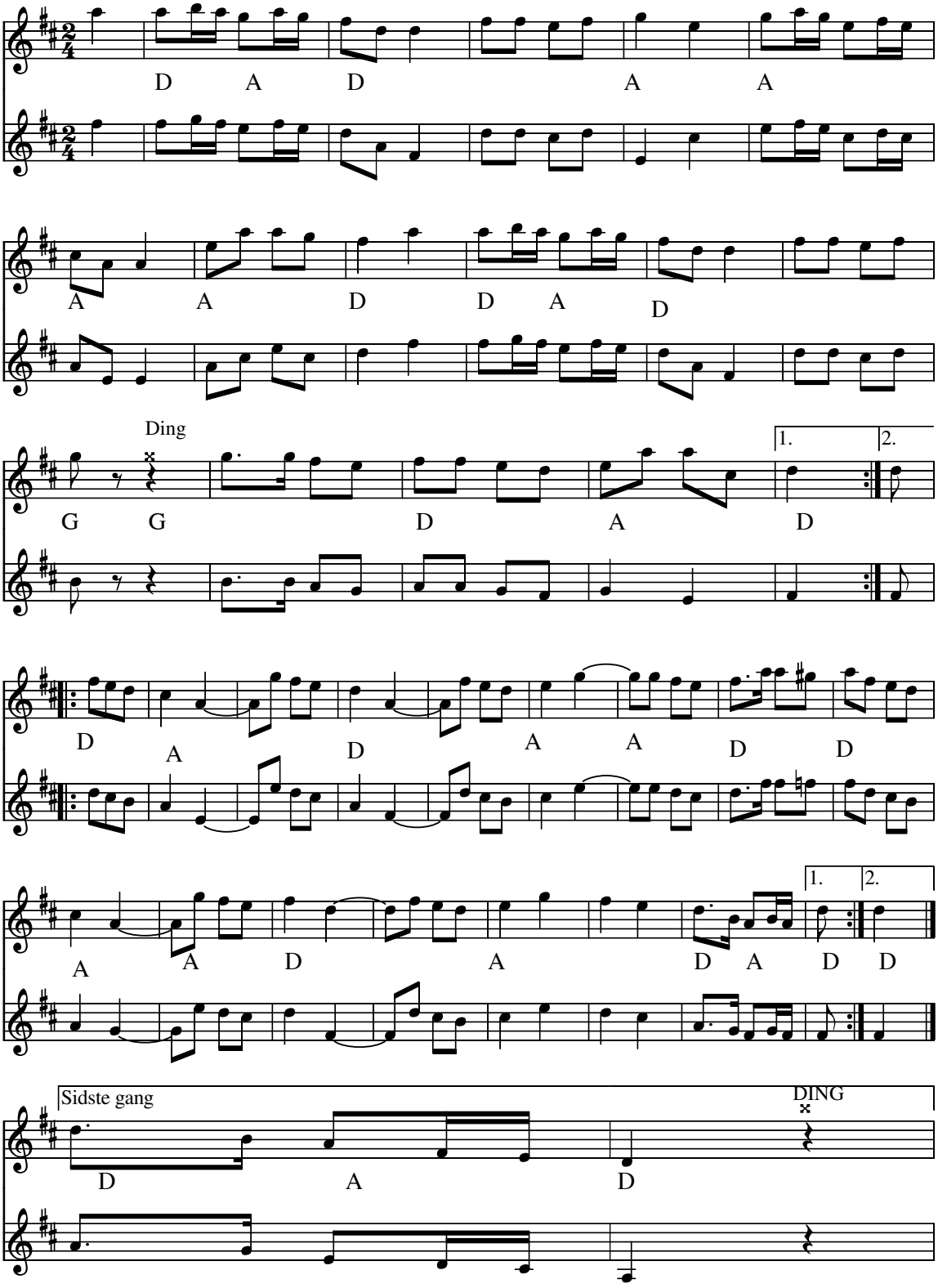

Jeppes Cykelpolka (DK)
Årstal: 2008
Komponist: Jørgen Sten Andersen Vinderen af årets træfmelodi 2009
Det er meningen at der skal bruges en cykelklokke i første reprise, og helt til sidst.

Node fra Folkets Hus Spillefolk: www.folketshus.dk (Filnavn: pk-jeppescykel, node sidst revideret 11/2-2009)

Jeppesens polka

fra St. Croix

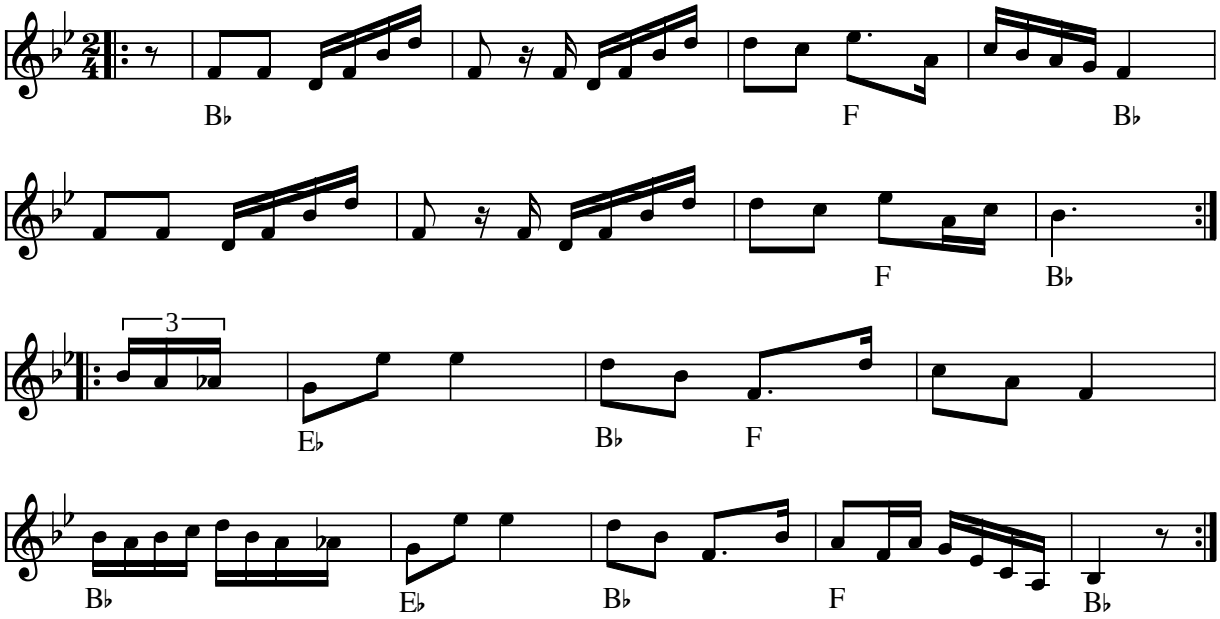

Jeppesens polka fra St. Croix e. Arthur Jeppesen (USA)

Var et af fællesnumrene ved Roskilde spillemandsstævne 1989, hvor melodien blev præsenteret som led i "Karlekammerets" program og workshop over temaet: Dansk koloni-musik. På pladeindlægget står bl.a.:
. . . Vor udsendte medarbejder Anders Hofset fandt en gammel plade med "Jeppesens Band of Renown" fra St. Croix i en pladebutik i Boston, USA ... ... en af de åbenlyst dansk inspirerede polcalypsoer, ikke kun p.gr.a. kapelmesterens navn.

Indspillet på:

- LP: Karlekammeret "Polcalypso" (OLGA LP 89045) 1989

Kilde: Node fra Kazio Kierpaul
Node fra Folkets Hus Spillefolk: www.folketshus.dk (Filnavn: pk-jeppesens, node og tekst sidst revideret 25/8-2003)

John Dubarrys fynbo

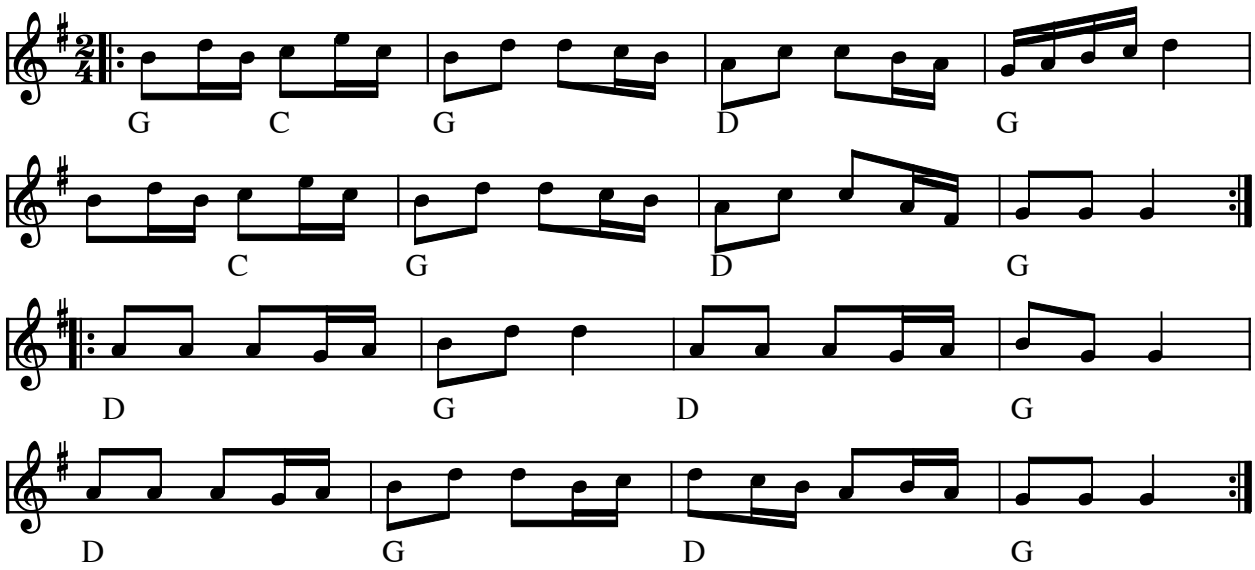

John Dubarrys fynbo (DK)

(Node fra Folkets Hus Spillefolk: www.folketshus.dk)

Polka fra Johs. Andersens nodebog

efter "A.P."

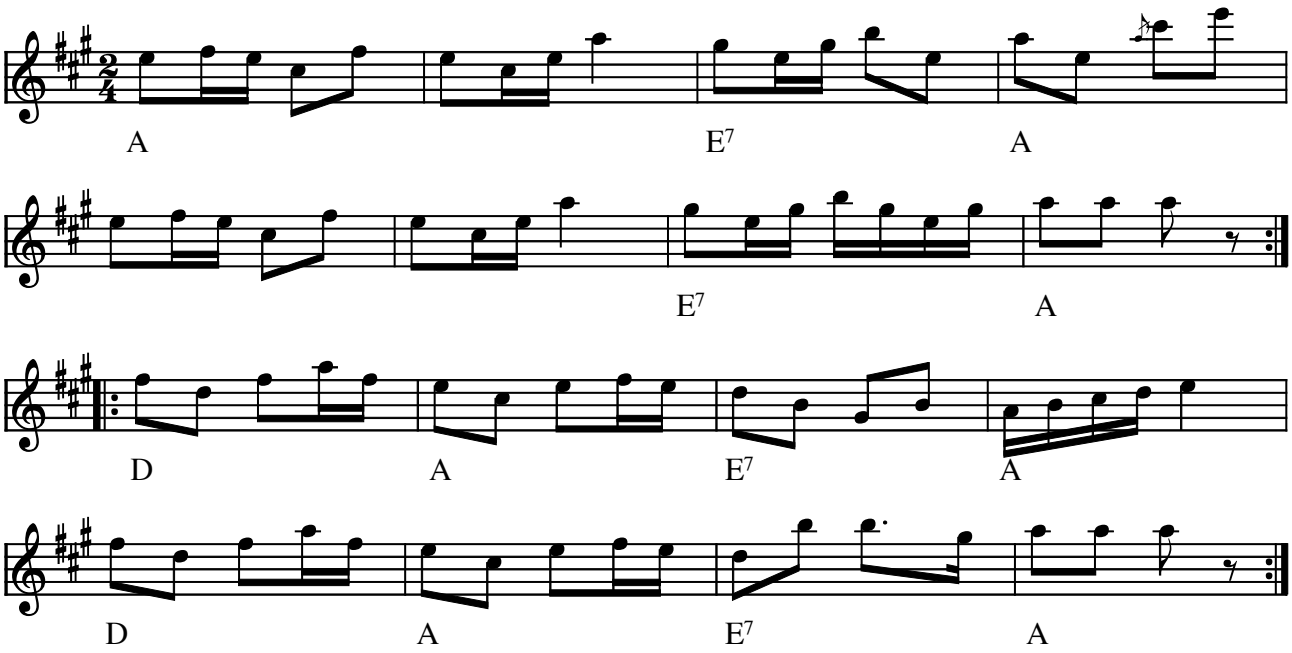

Polka fra Johs Andersens nodebog efter A.P. (DK)

(Node fra Folkets Hus Spillefolk: www.folketshus.dk)

Jonk oppi bergen

polkett

e. Burträskar'a

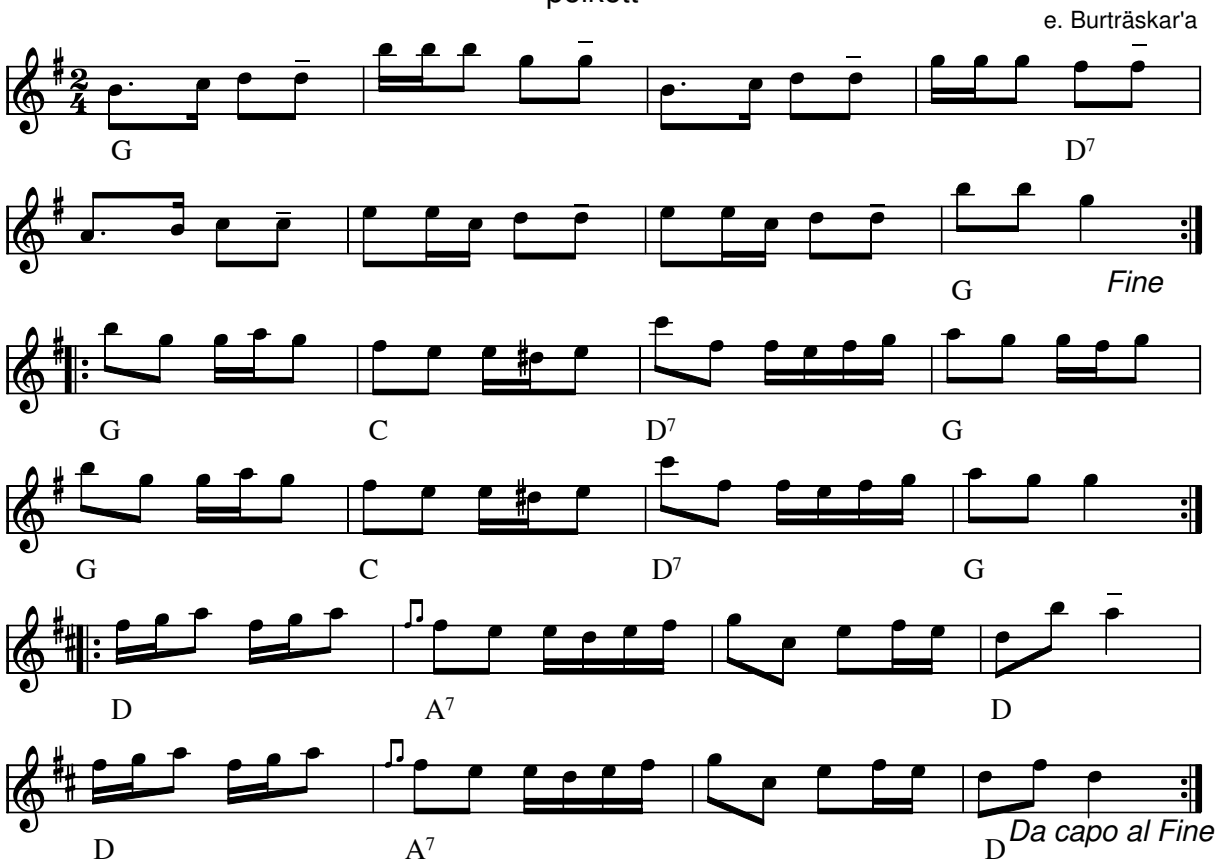

Jonk oppi bergen (polkett) e. Burträskar'a(S)

En af mange polketter som stadig spilles. Melodiens navn har sin egen historie:
Ved Spel-Viktors bror søns rundsav arbejdede en mand. Hans opgave var at fyre i dampmaskinen. Når trykket var højt nok til at drive savværket, fløjtede han denne melodi, så viste de andre, at de kunne sætte saven i gang. Og efter som hr. Fyrbøderen Lindqvist blev kaldt "Jonk oppi bergen" - så fik melodien hans navn.

- LP: BURTRÄSKAR'A "Ungdom som håller sig roliga.." OLSP525-A (1978)

Node fra Folkets Hus Spillefolk: www.folketshus.dk (Filnavn: pk-jonk, node sidst revideret 11/7-2010)

Polka från Junkerträsk

e. William Johansson, Norrbotten

3. rep. e. Annen Polka

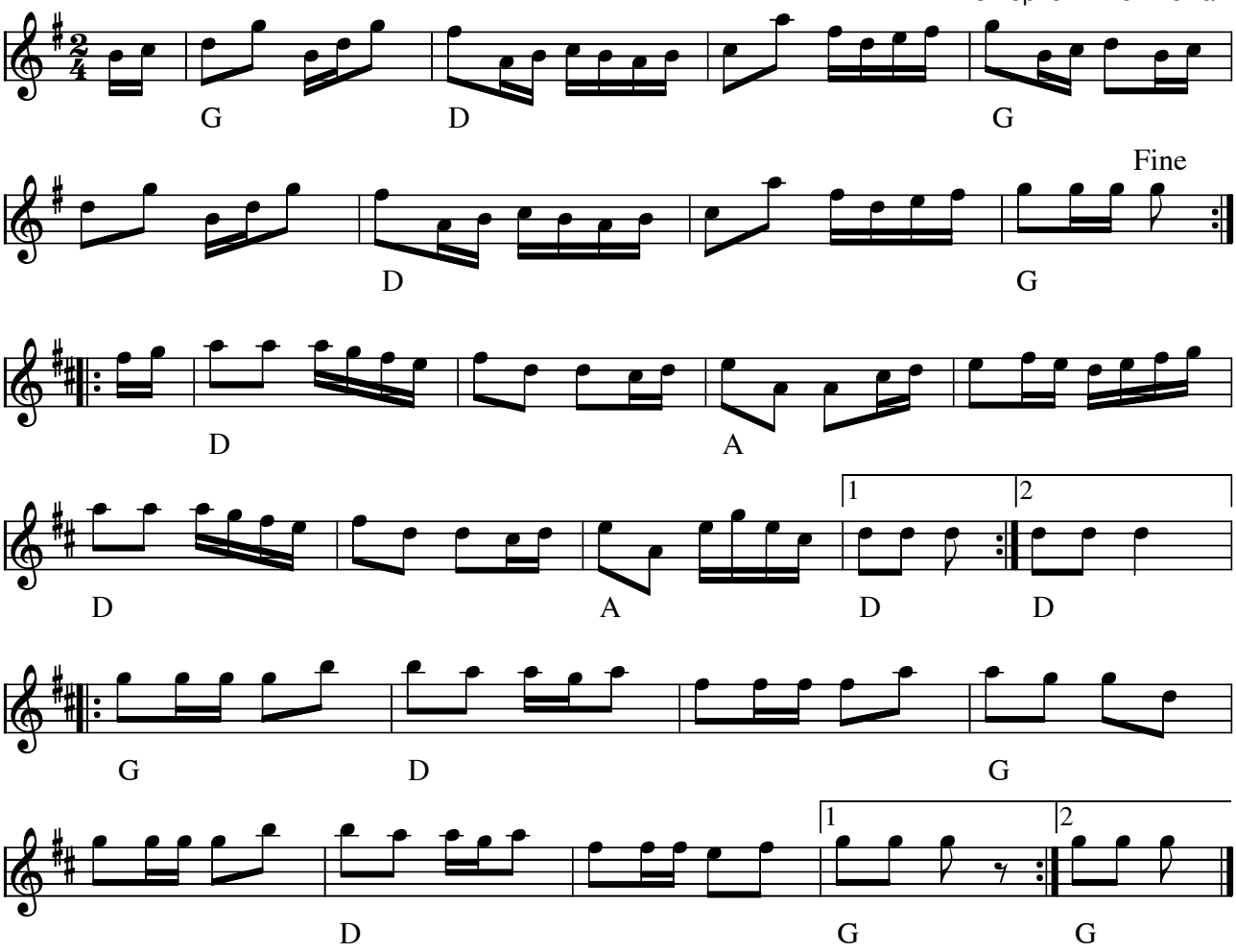

Polka från Junkerträsk e. William Johansson(S) Norrbotten

Tredje reprisen er efter Annen Polka. (se node)

Indspillet på:

LP: Norrlåtar: Meikäläisia - Folk som vi (Manifest MAN 006 1976)

Node fra Folkets Hus Spillefolk: www.spillefolk.dk (Filnavn: pk-junker, Lavet 25/4-2005 og sidst revideret 28/6-2016)

Jämtgubben

Sno - polka

Gnesta-Kalle-
Sölve Strand

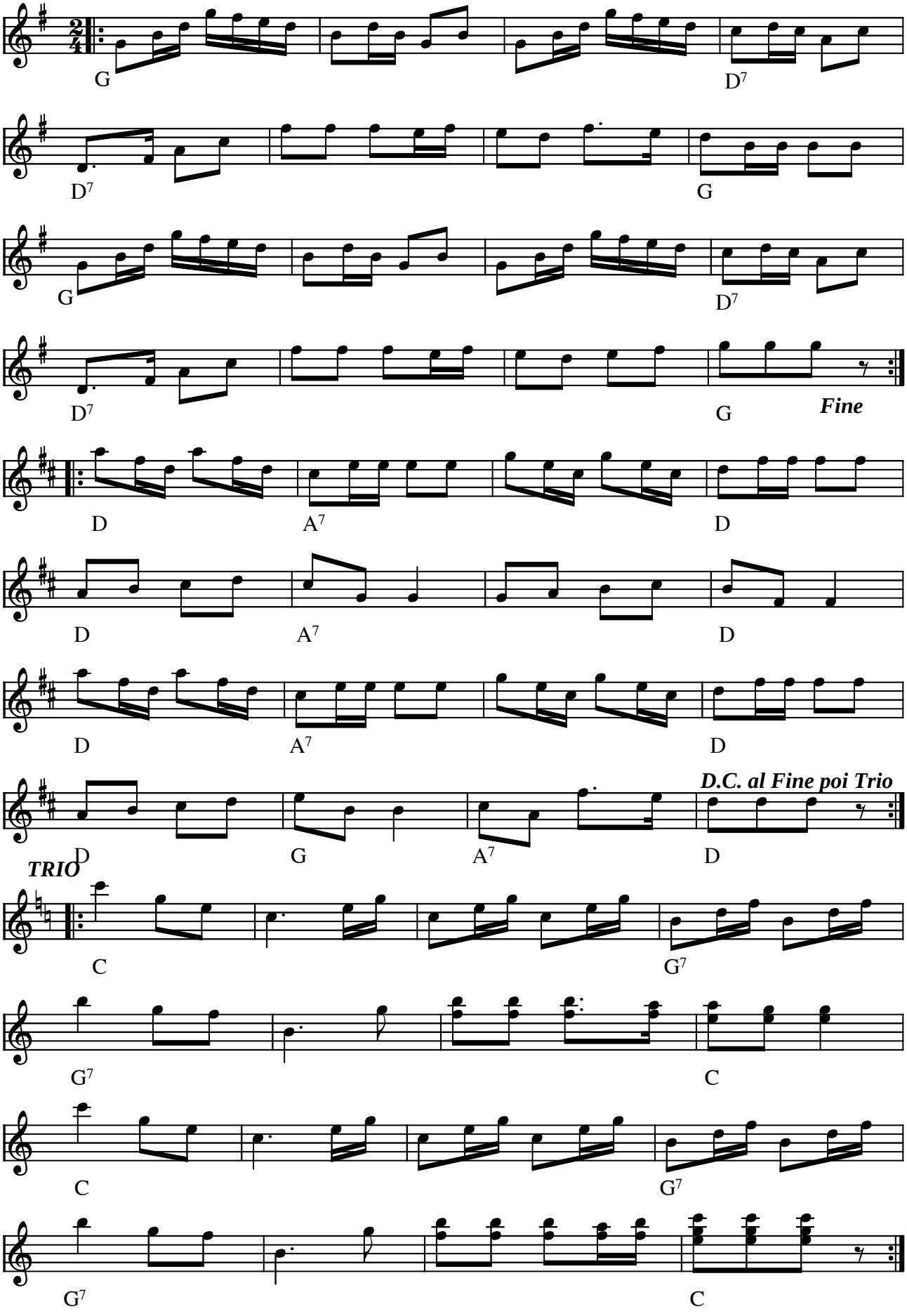

Jämtgubben sno-polka af Gnesta-Kalle (S)
(Node fra Folkets Hus Spillefolk: www.folketshus.dk)

Jørgen Murers Polka

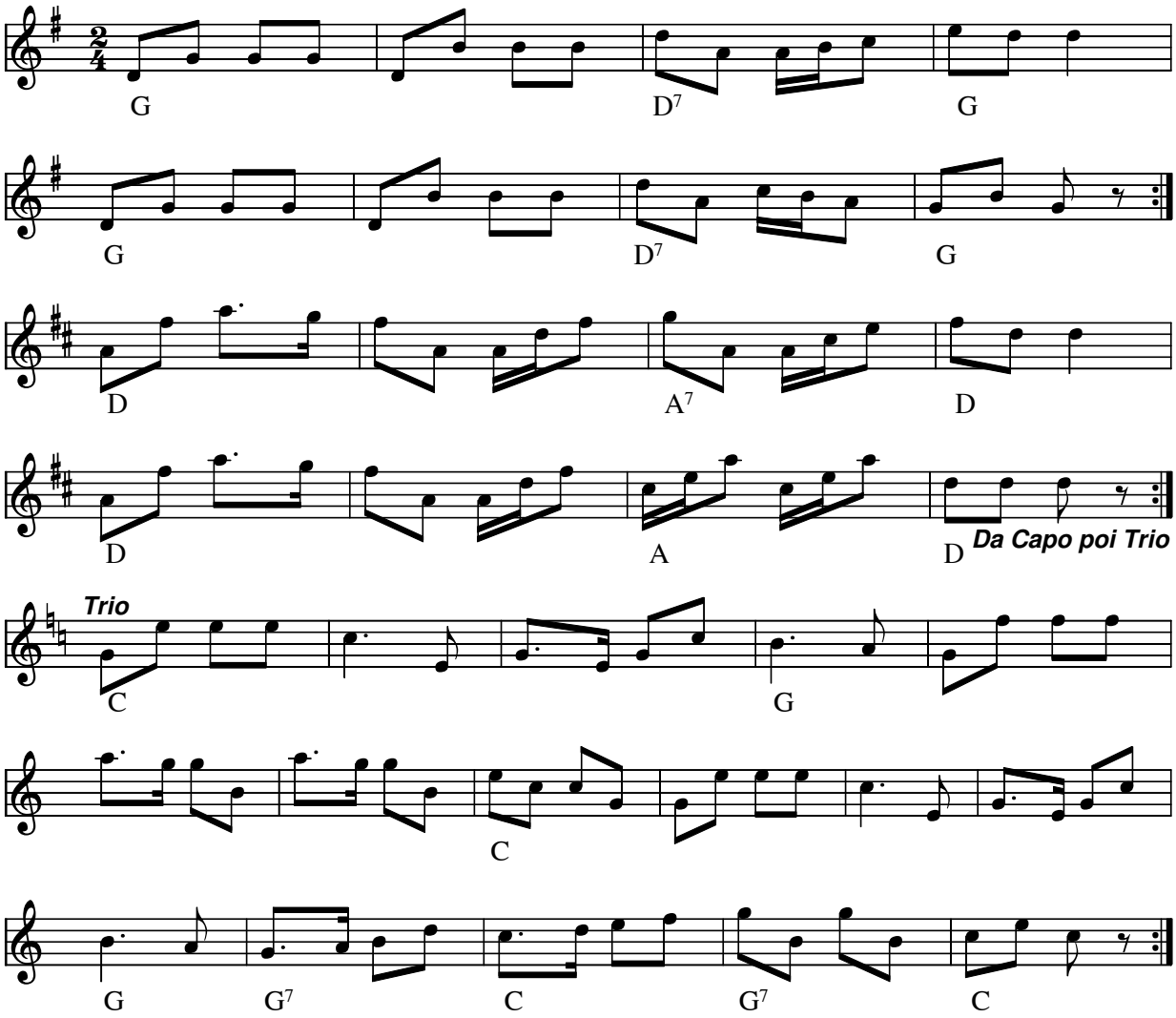

Jørgen Murers Polka (DK)

Node fra Folkets Hus Spillefolk: www.folketshus.dk (Filnavn: pk-jzzrgen, node sidst revideret 4/6-2010)

Jørgen Christians polka

efter Hartvig Mortensen
Læsø

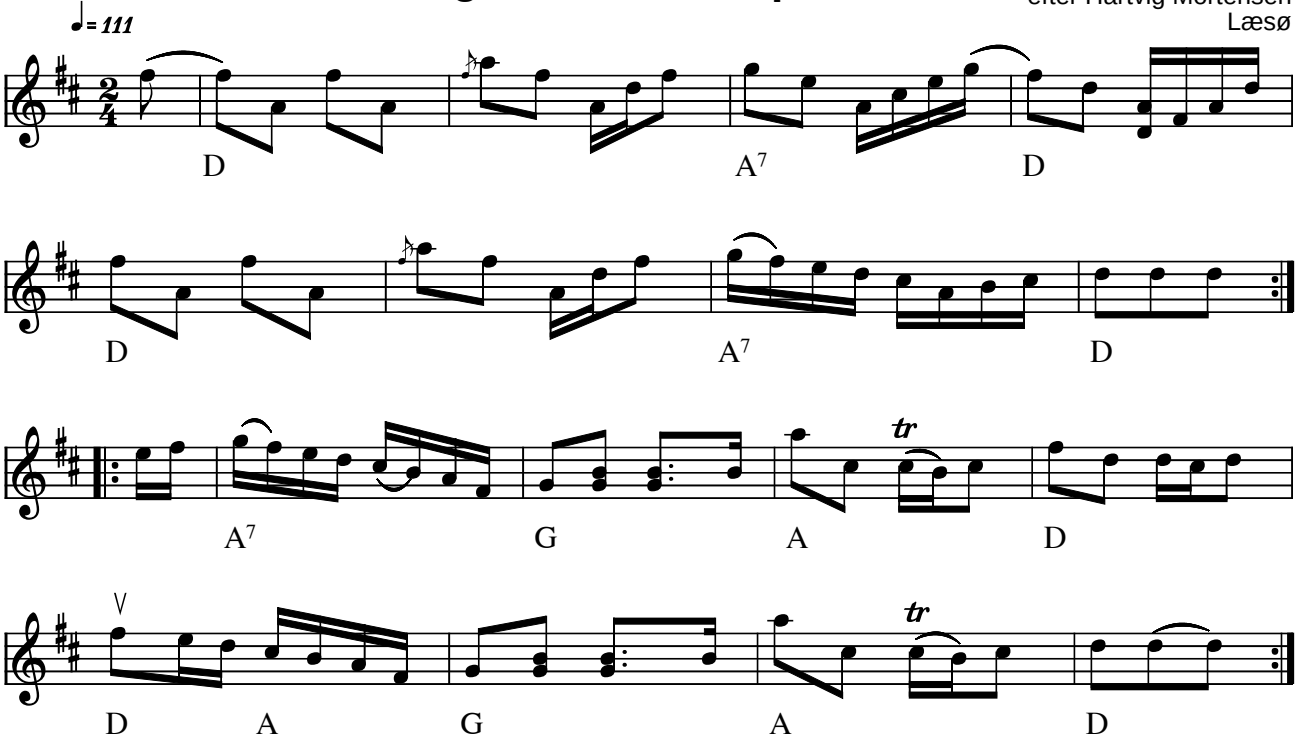

Jørgen Christians polka efter Hartvig Mortensen, Læsø (DK)

Bemærkning fra nodebogen:
Denne polka stammer fra Jørgen Christian Møller, som var musiker og skomager på Læsø. Han blev født i 1794 i Hjørring i Norjylland og døde i Byrum, Læsø, i 1878. Hartvig Mortensens far, Morten Degn Svendsen, lærte at spille violin af Jørgen Christian Møller.

Vi har lært melodien af Kristian Bugge, og gentager 2. rep (i modsætning til hvad der er noteret i det tilgrundlæggende nodemateriale)

Kilde: Bogen "Læsø - dans & musik" af Esben Wolf m.fl.
Node fra Folkets Hus Spillefolk: www.folketshus.dk (Filnavn: pk-jzzrgenchr, node og tekst sidst revideret 10/8-2005)

Jørgen Rasks polka

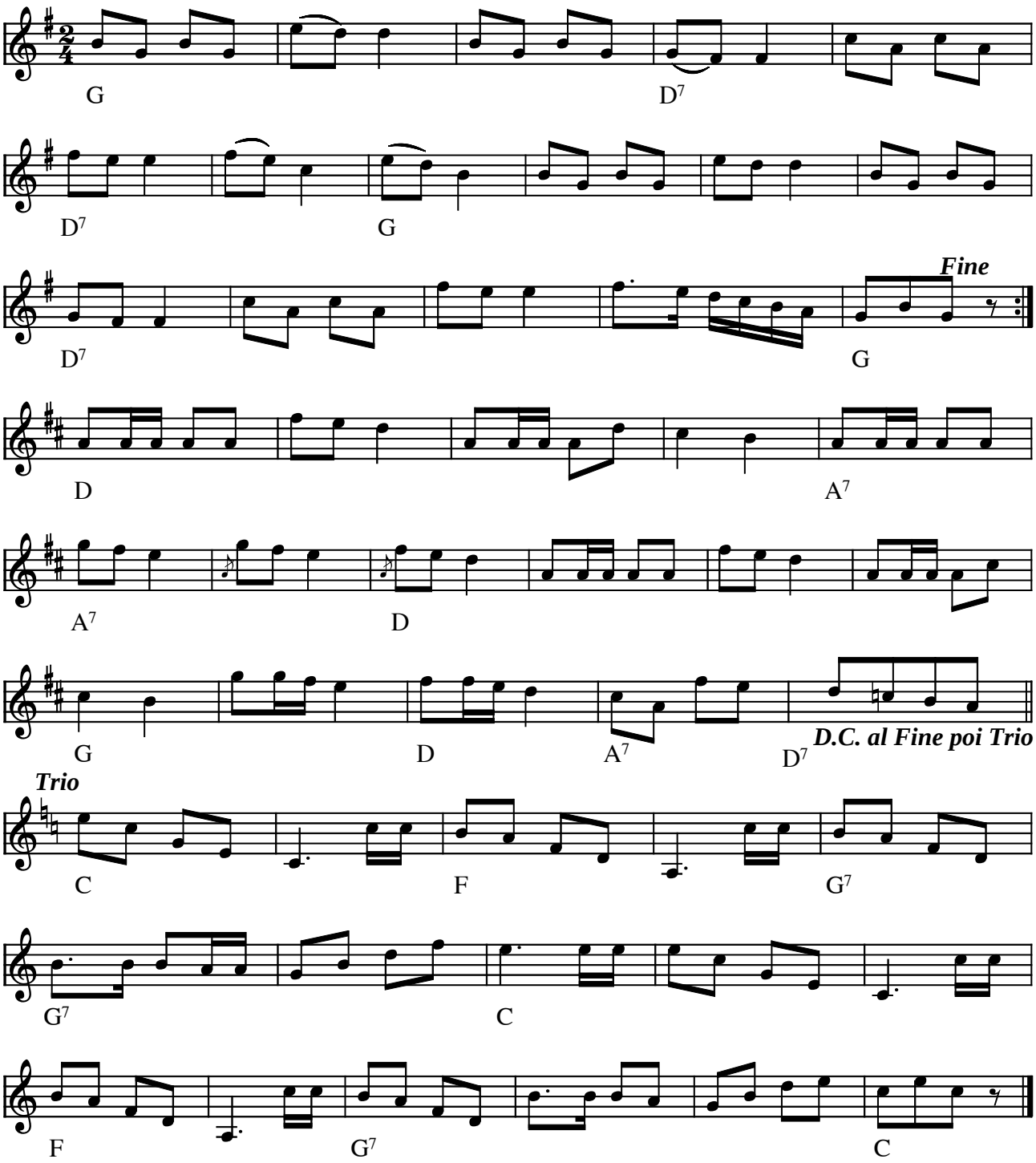

Jørgen Rasks polka (DK)

(Node fra Folkets Hus Spillefolk: www.folketshus.dk)

"Kaffeselskabet"

Konsta Jylhä

Nedskrevet af Fin Larsen

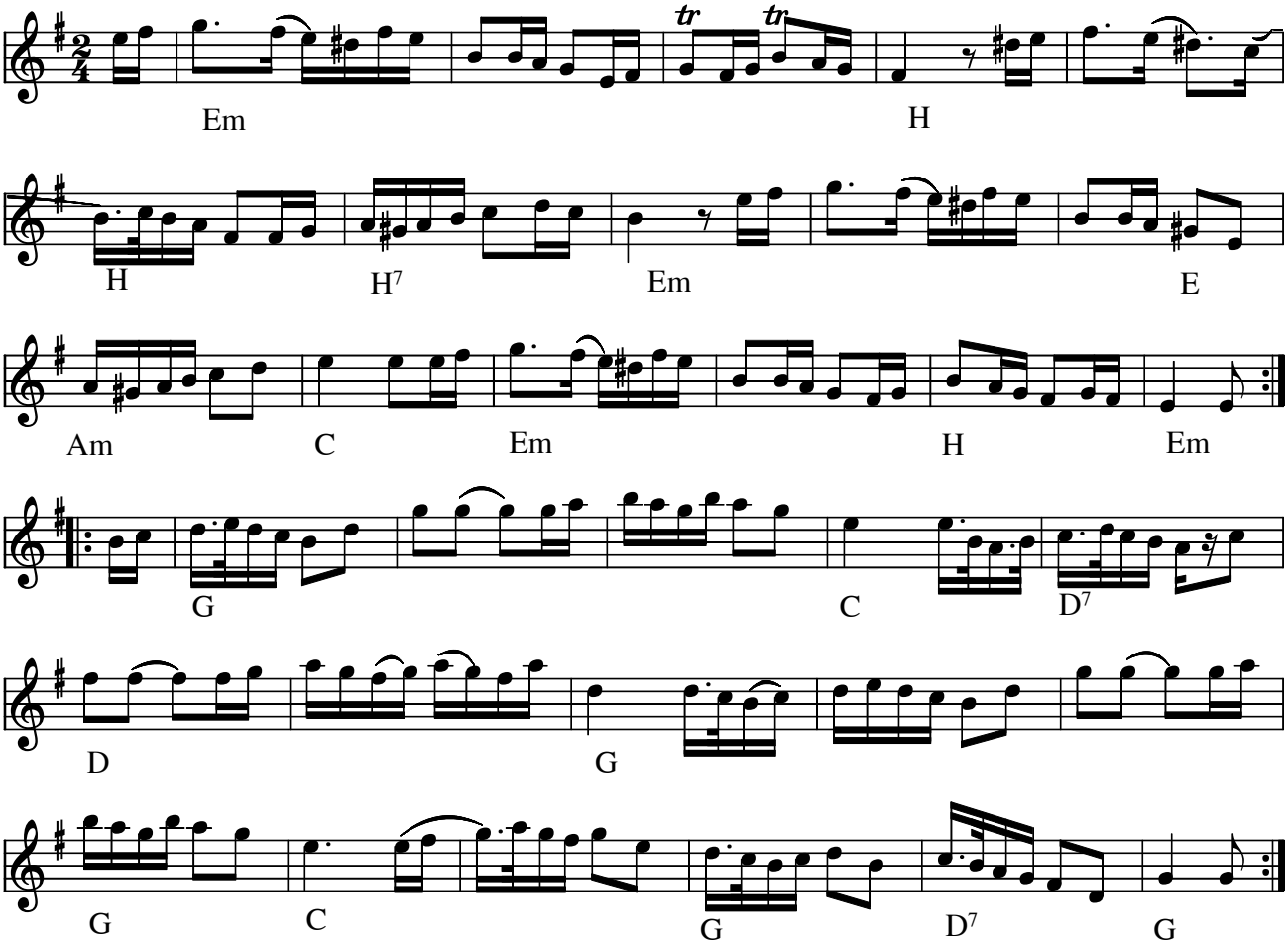

Kaffeselskabet (polka) (SF) af Konsta Jylhä

Konsta Jylhä kalder den ”Tienvarren Sotiisi” altså en schottis, men den bliver oftest spillet som polka.

Node fra Folkets Hus Spillefolk: www.spillefolk.dk (Filnavn: pk-kaffe, Lavet 27/1-2000 og sidst revideret 27/3-2014)

Kalenderfynbo

(eller den lille hamborger)

fra Sønderjylland

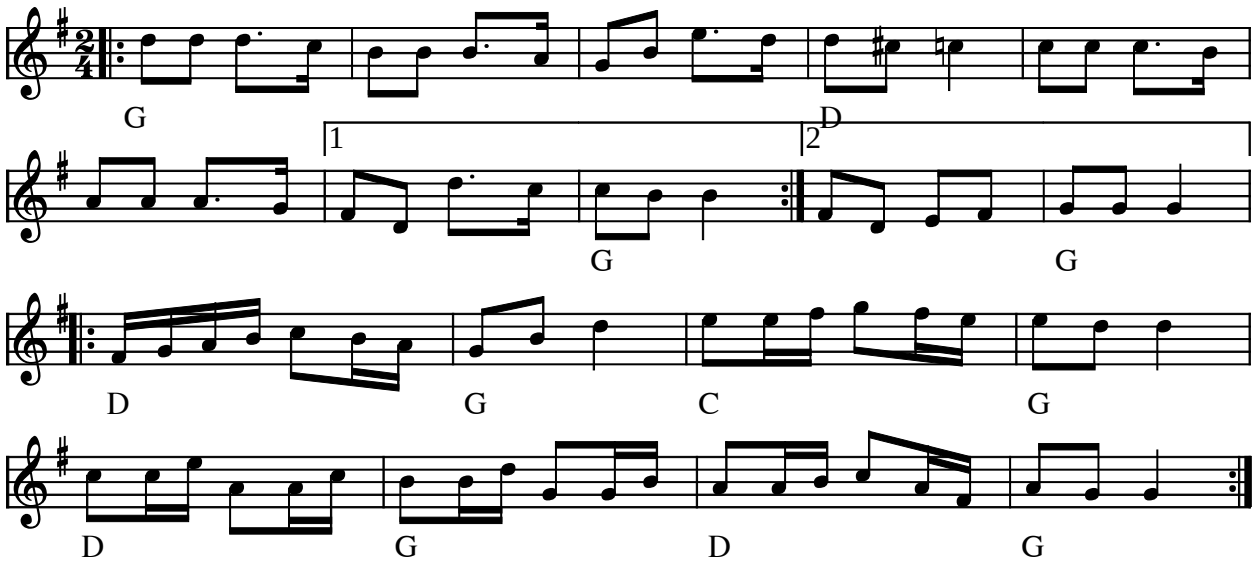

Kalenderfynbo eller den lille hamborger (DK)

(Node fra Folkets Hus Spillefolk: www.folketshus.dk)

Kali Polka

Svenske Niels
e. Chresten Degn, Jerslev

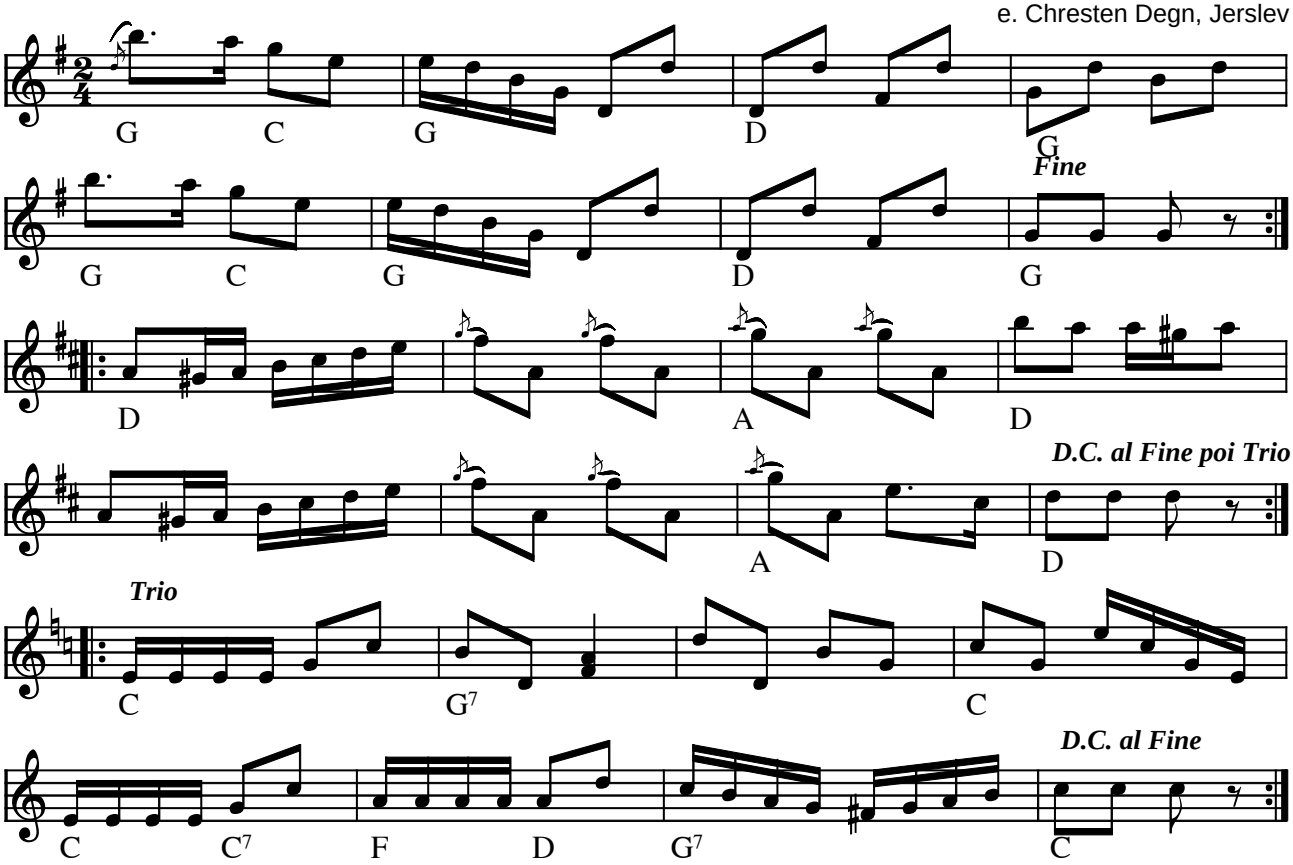

Kali Polka e. Chresten Degn, Jerslev af Svenske Niels (DK)

(Node fra Folkets Hus Spillefolk: www.folketshus.dk)

Kanonpolka

J. P. Larsen

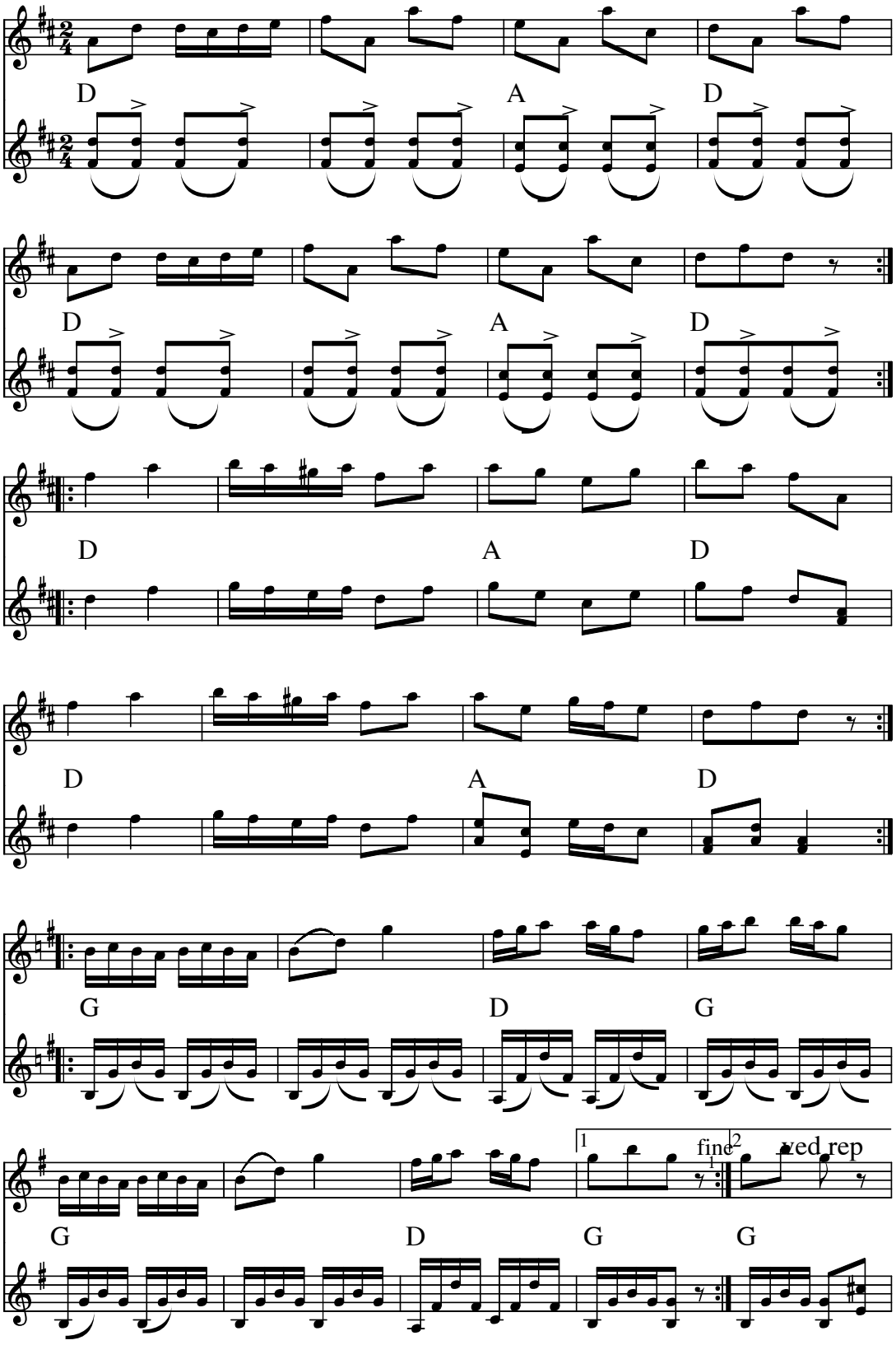

Kanonpolka (DK)
Komponist: J. P. Larsen

Node fra Folkets Hus Spillefolk: www.folketshus.dk (Filnavn: pk-kanon, node sidst revideret 17/3-1999)

Karls Polka

Nodebog u.navn fra Sperring ca år 1900

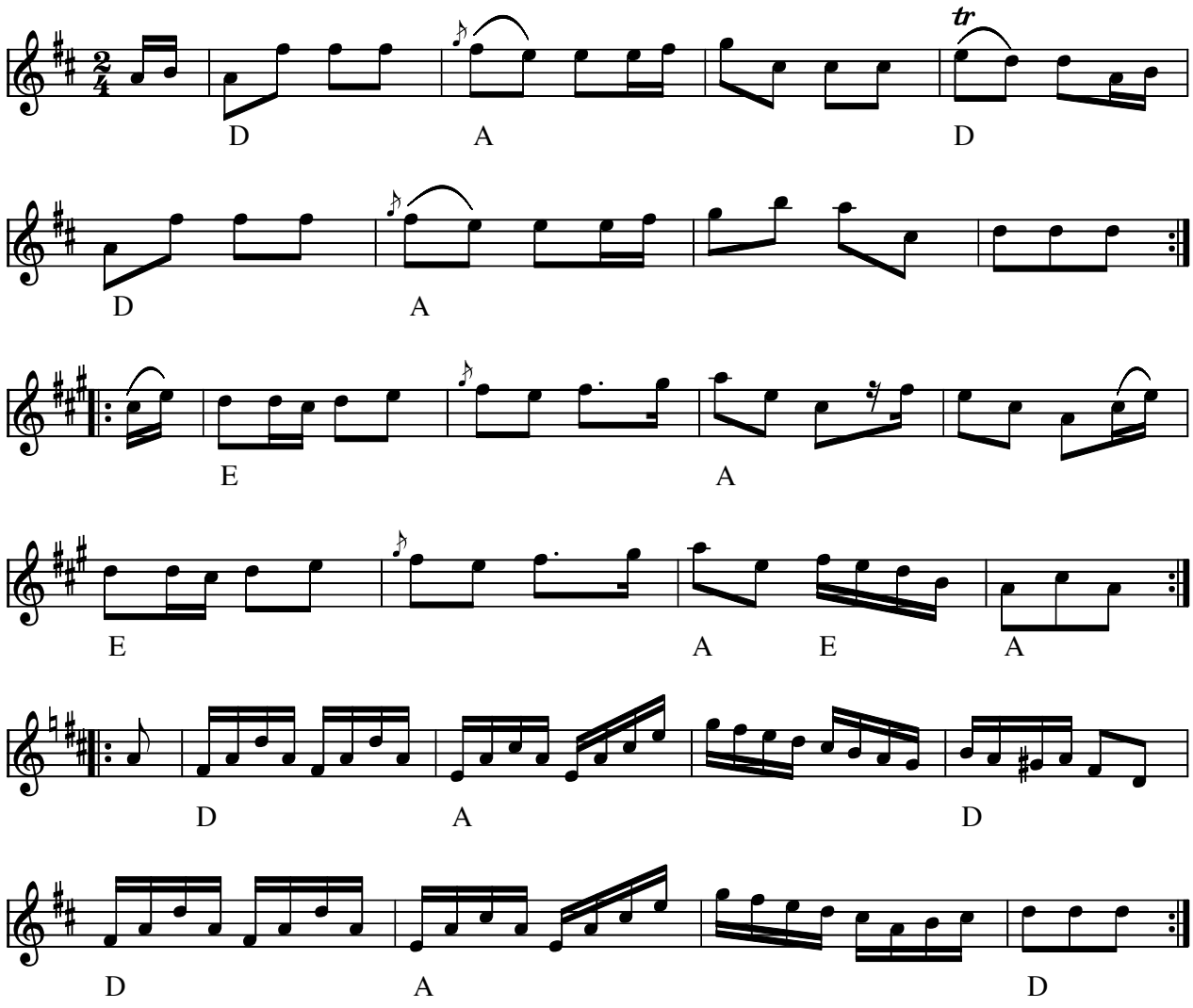

Karls Polka (DK)
Årstal: ca 1900

Kilde: Nodebog uden navn fra Sperring ca. år 1900 (nedskrevet Sven E. Ottosen)

Node fra Folkets Hus Spillefolk: www.folketshus.dk (Filnavn: pk-karls, node sidst revideret 3/1-2010)

Kivikspolka

Gustav Egerstam

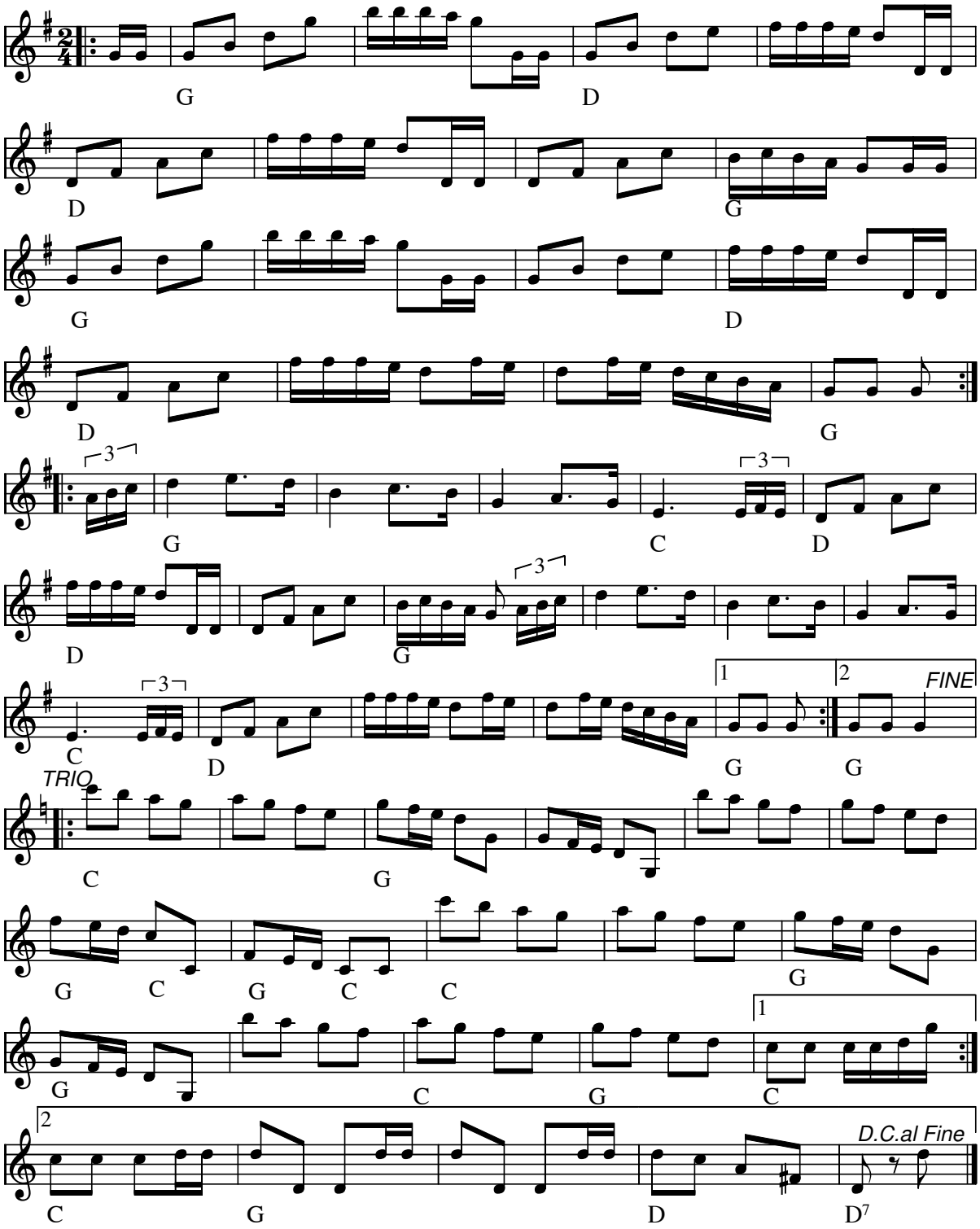

Kivikspolka af Gustav Egerstam(S)

Node fra Folkets Hus Spillefolk: www.folketshus.dk (Filnavn: pk-kivik, node sidst revideret 10/8-2010)

Klarinetpolka

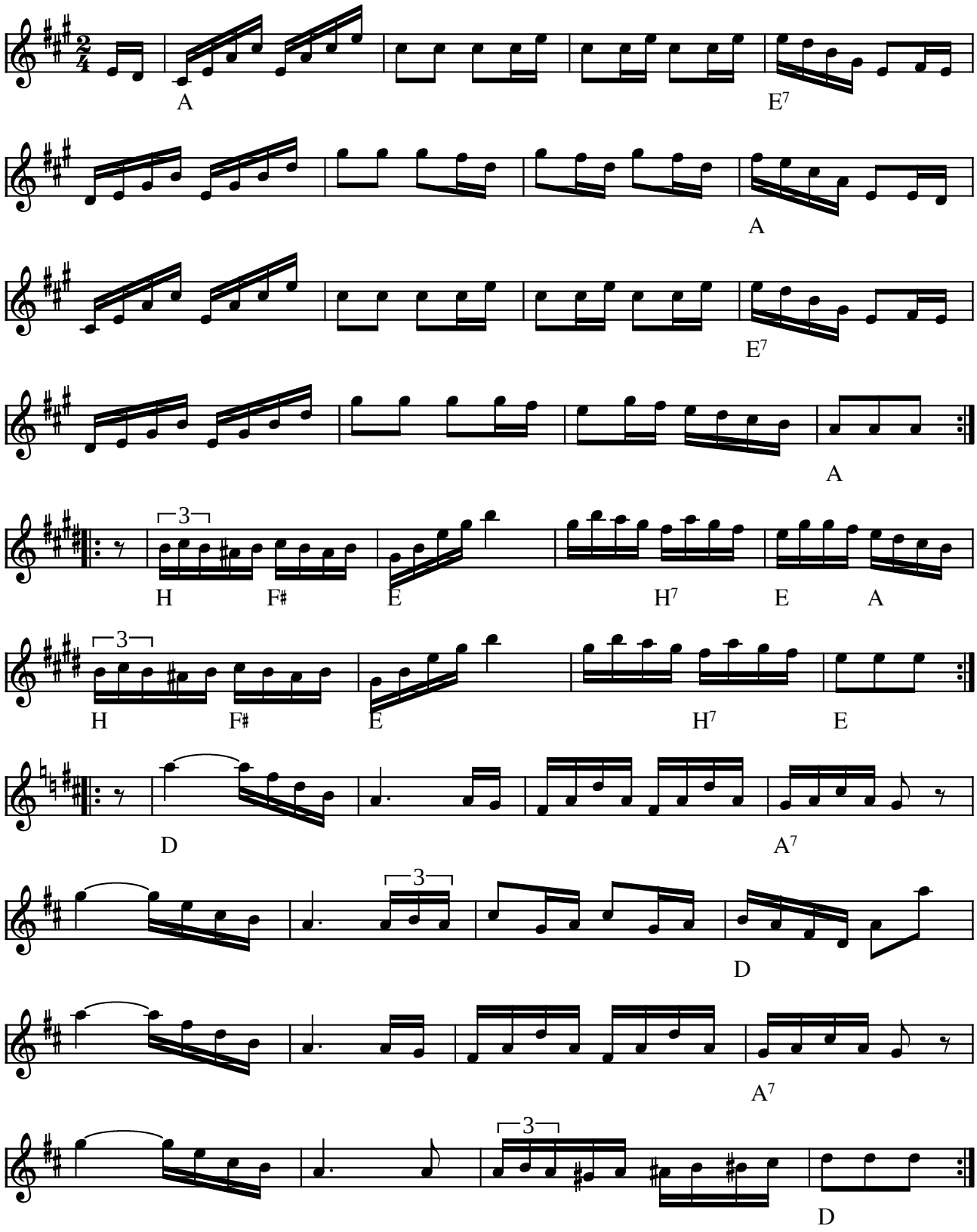

Klarinetpolka

(Node fra Folkets Hus Spillefolk: www.folketshus.dk)

Klockarpolketten

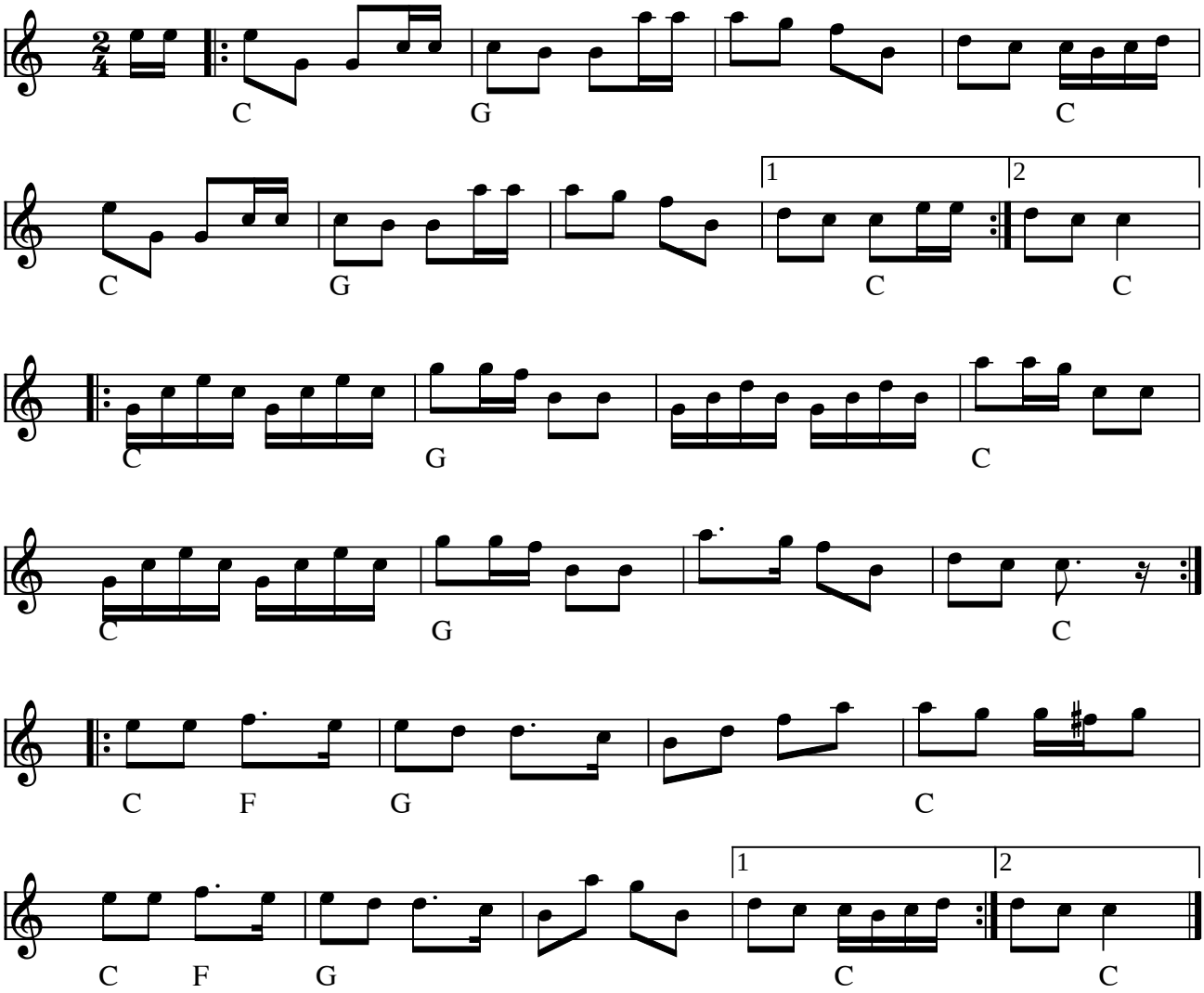

Klockarpolketten (S)

Denne melodi skulle være fra Hälsingland

Indspillet på:

- CD: Eva Tjörnebo & Viskompaniet "Klara stjärnor" (Tongång AWCD-51 2003)

Kilde: Ukendt tilsendt node
Node fra Folkets Hus Spillefolk: www.folketshus.dk (Filnavn: pk-klockar, node og tekst sidst revideret 25/10-2006)

Den kloge kones polka

Fur

No. 8 . LFA GDG

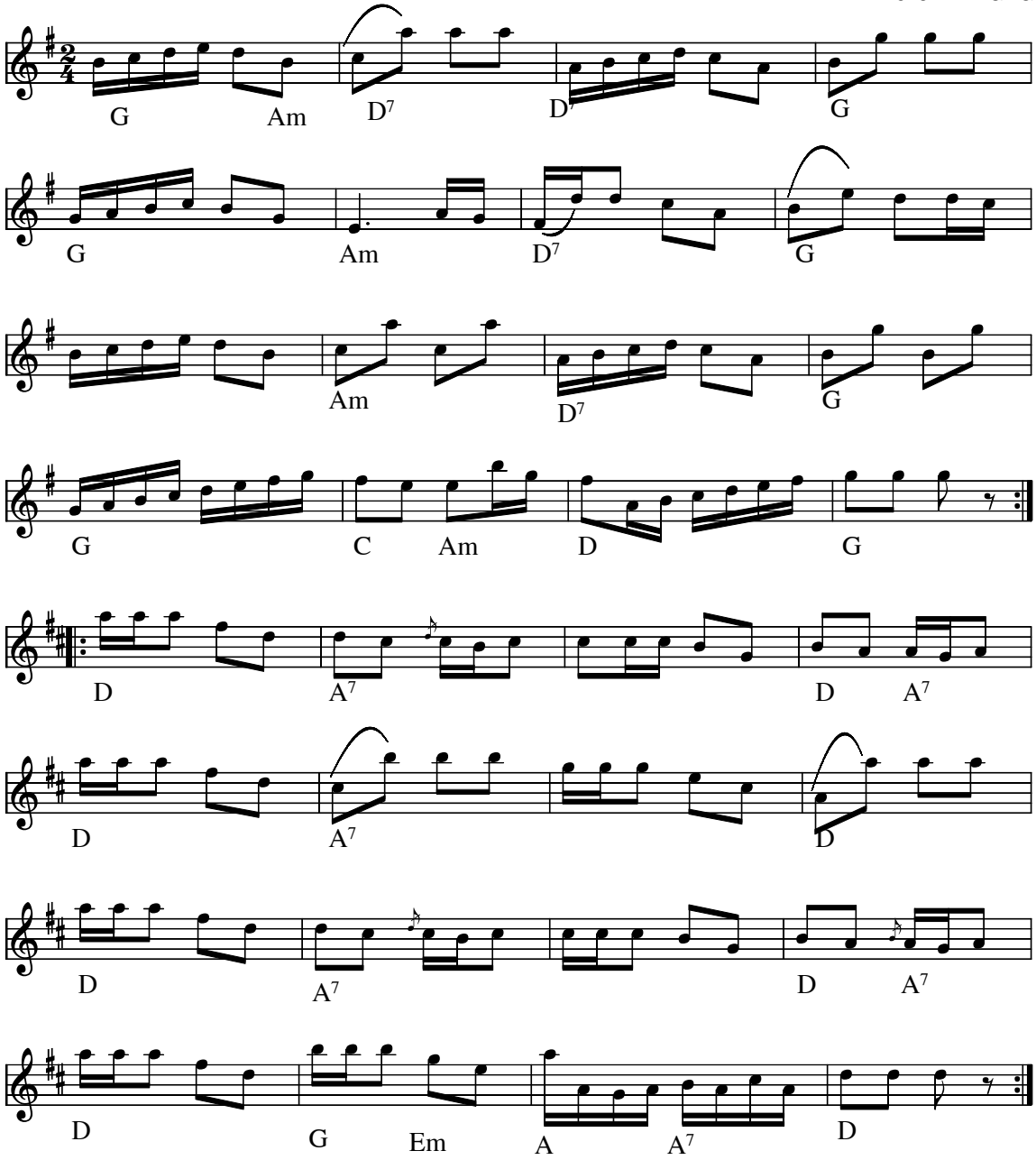

Den Kloge Kones Polka Fur polka no. 1.1 LFA GDG(DK)

Node fra Folkets Hus Spillefolk: www.folketshus.dk (Filnavn: pk-klogkone, node sidst revideret 16/2-2008)

Klunkapolka

Anna-Fina Wahlin

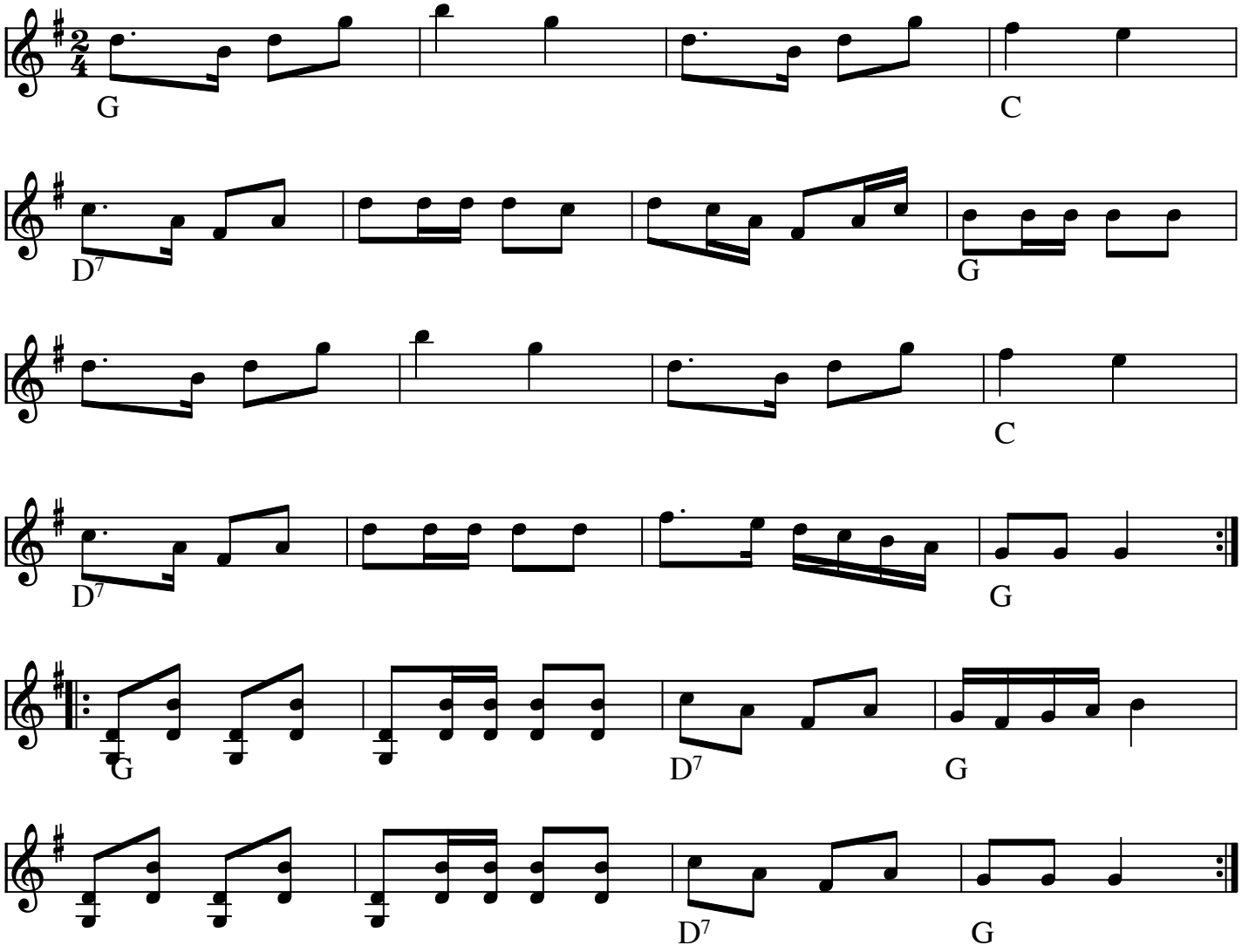

Klunka polka (S)
Komponist: Anna-Fina Wahlin

Kilde: Node fra Arne Jacobsen
Node fra Folkets Hus Spillefolk: www.folketshus.dk (Filnavn: pk-klunka, node sidst revideret 6/11-2008)

Kom me mej - polkan

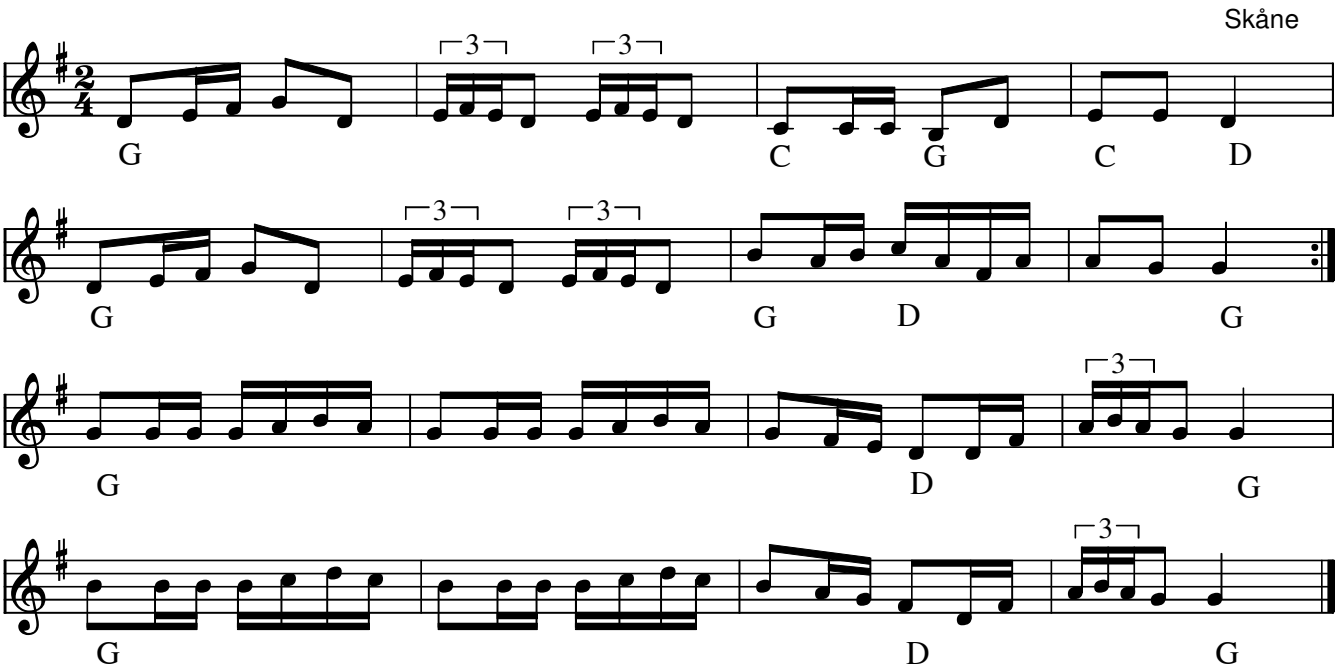

Kom me mej - polkan fra Skåne(S)

- LP: Birfilarna – Än svänger det… (1978)

Efter Odina Jönsson i Allerum (Helsingborg) ca 1850. Text:

Kom me mej, kom me mej, sköna blyga

Hör du ej, hör du ej polskans ljud.

Hjärtat ditt då, vi i dansen smyga

Slår det ej som hos en brud.

Node fra Folkets Hus Spillefolk: www.spillefolk.dk (Filnavn: pk-kommed, Lavet 7/10-1999 og sidst revideret 27/7-2016)

Koppa-polka

efter bröderna Kopp

Västergötland

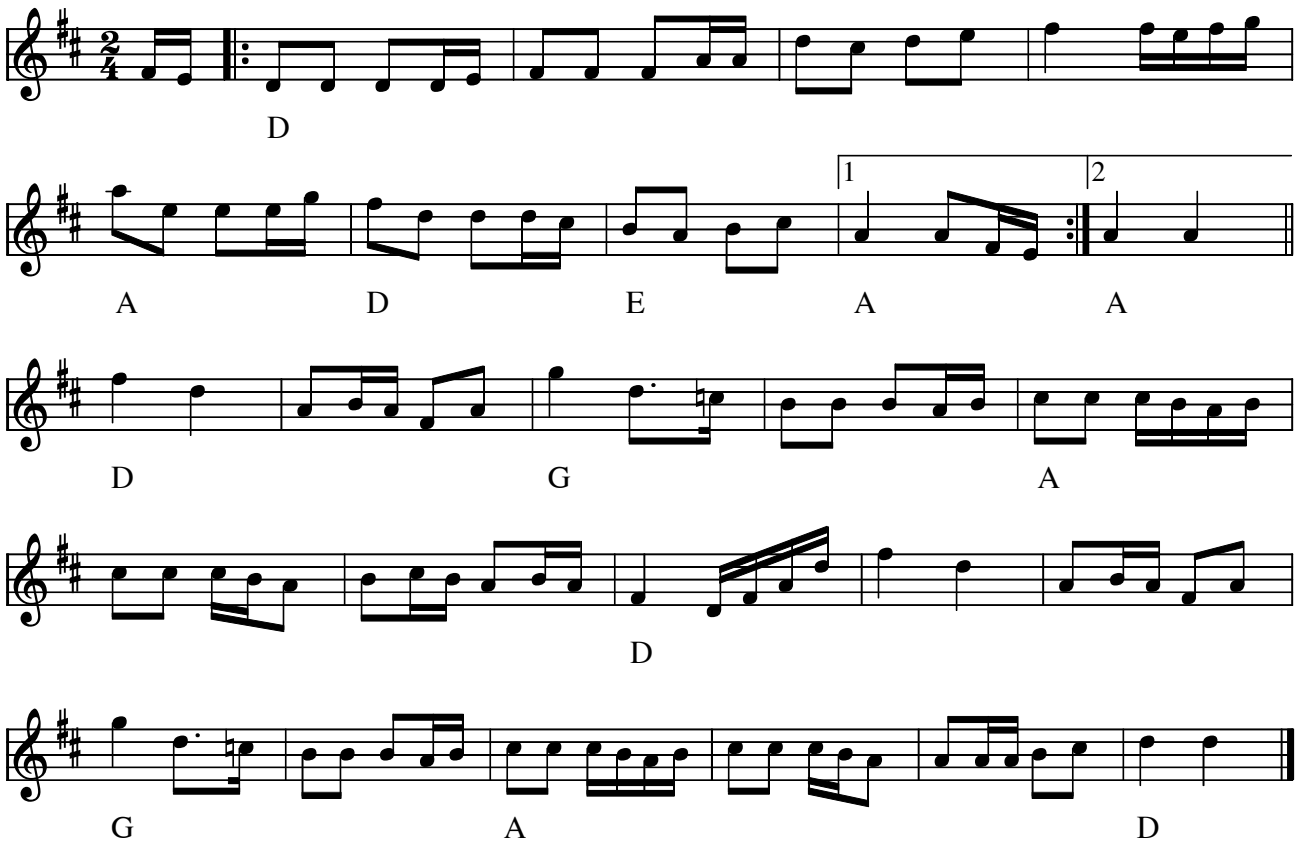

Koppa-polka (S) e. bröderna Kopp, Västergötland

- CD: Forsmark Tre – Västgötalåtar (1992)

Node fra Folkets Hus Spillefolk: www.spillefolk.dk (Filnavn: pk-koppa, node sidst revideret 7/5-2015)

Kringelhede polka

Svenske Niels

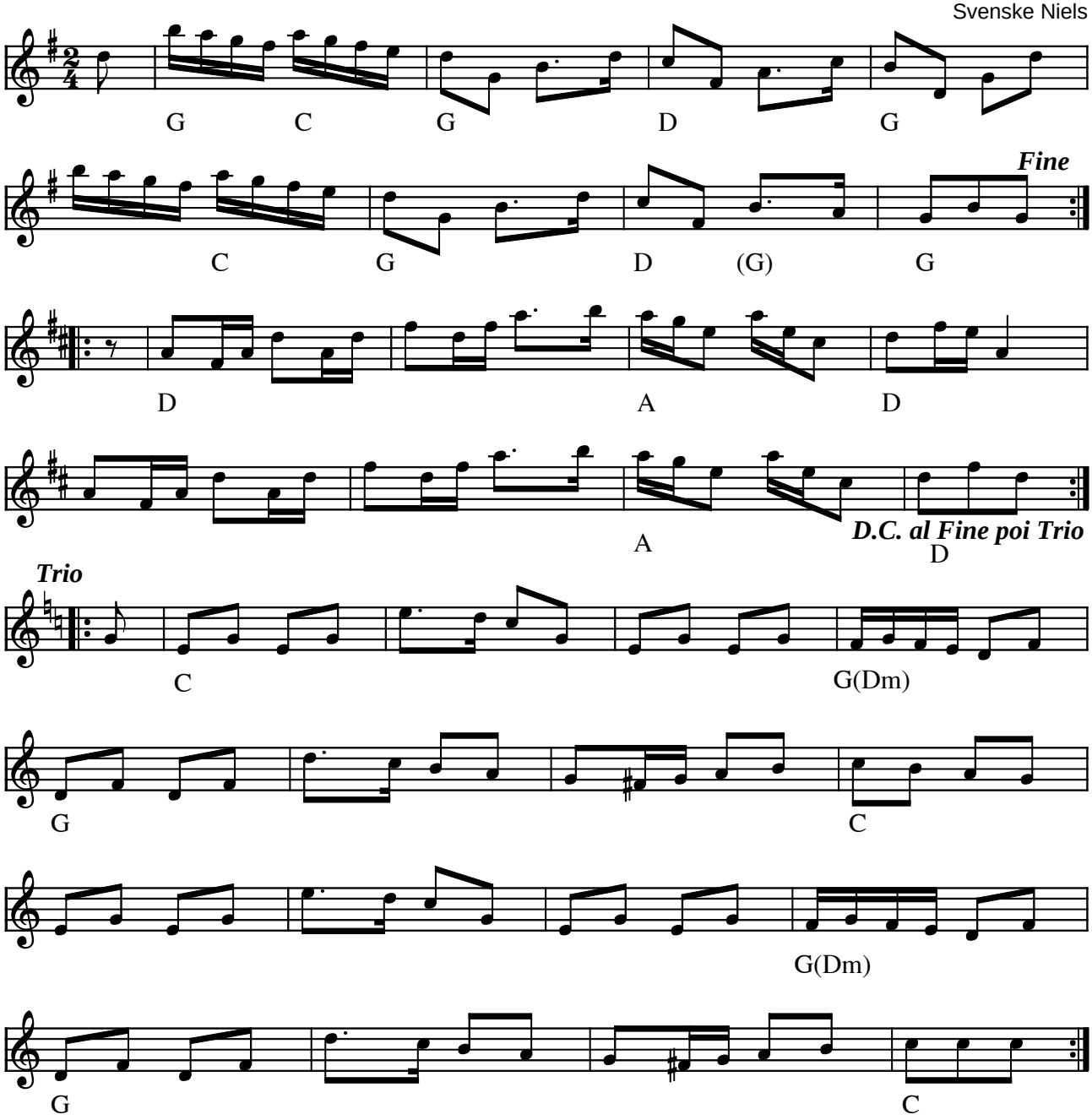

Kringelhede polka af Svenske Niels (DK)

(Node fra Folkets Hus Spillefolk: www.folketshus.dk)

Polka från Kypasjärvi

e. Albin Hjelm, Norrbotten

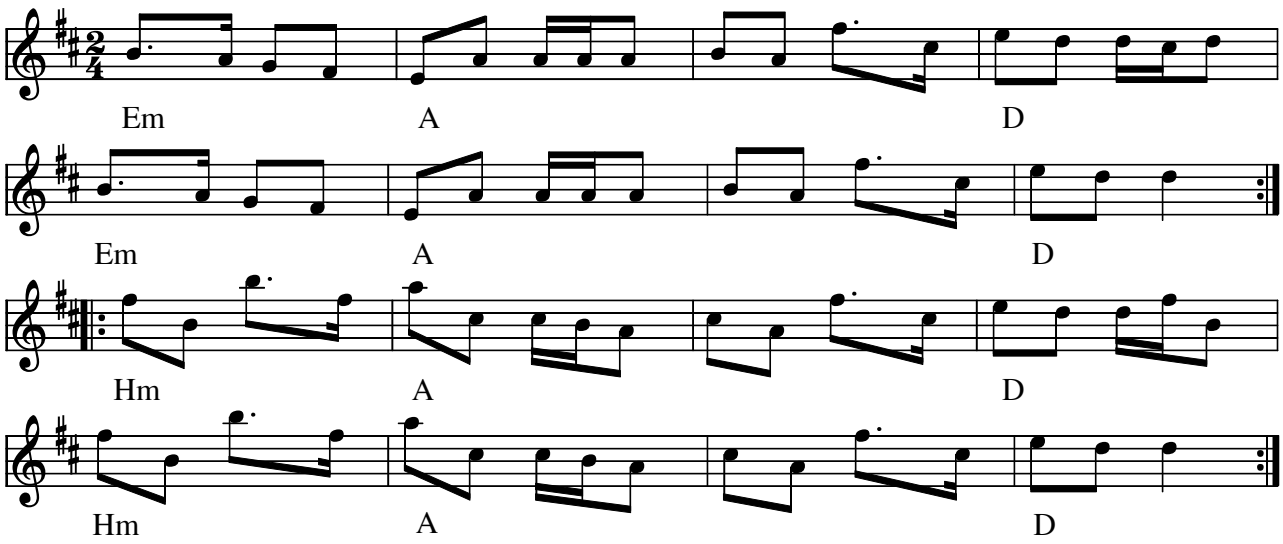

Polka från Kypasjärvi e. Albin Hjelm(S)

Albin er fra Kypasjärvi. Da han var ung tog engang til dans i nabobyen Kukasjärvi, hvor han hørte denne melodi.

Indspillet på:

LP: Norrlåtar: Meikäläisia - Folk som vi (Manifest MAN 006 1976)

Node fra Folkets Hus Spillefolk: www.spillefolk.dk (Filnavn: pk-kypas, Lavet 25/4-2005 og sidst revideret 25/6-2016)

Labri

e. Tinus brødrene Nielsen, Oksbøl

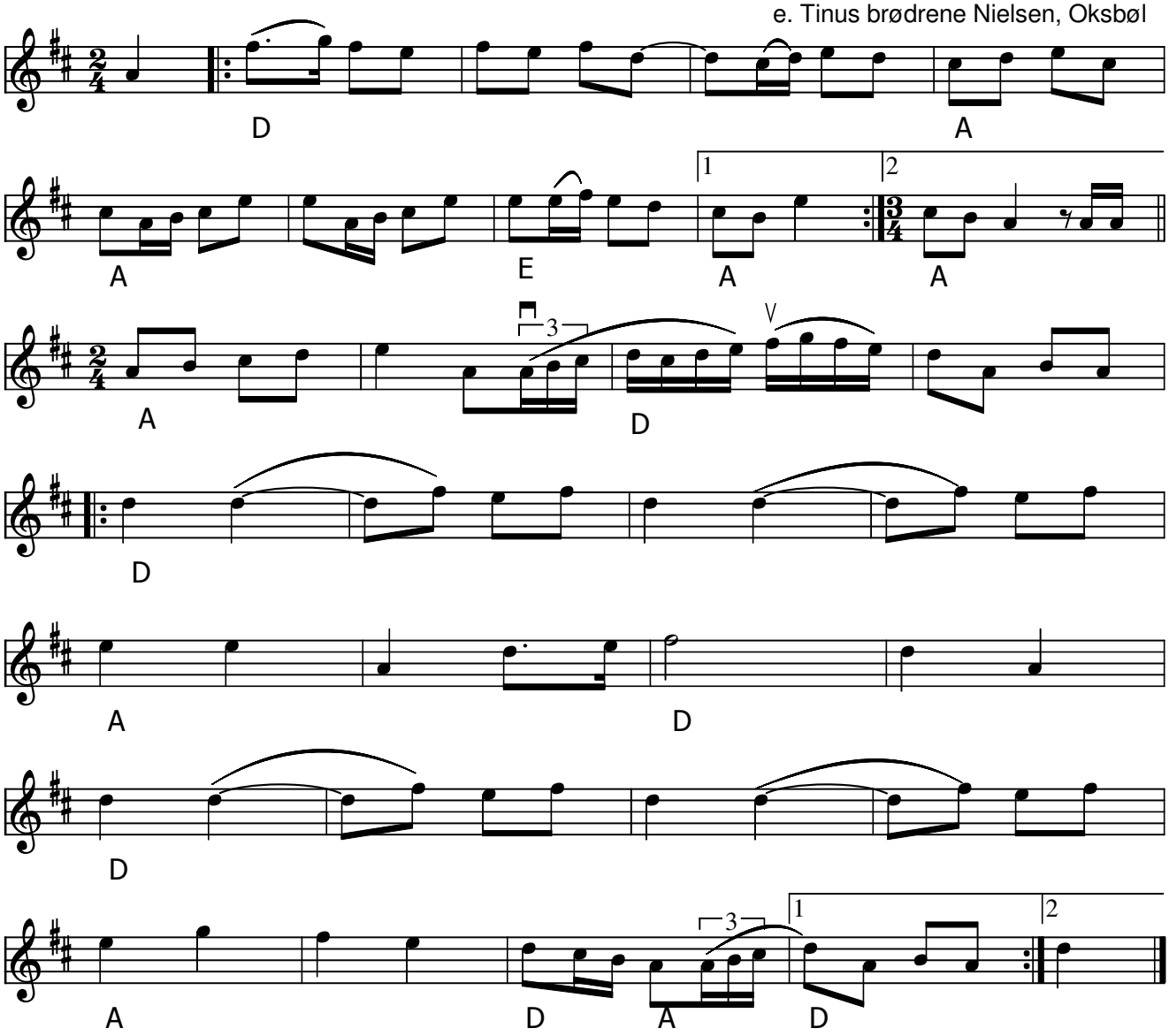

Labri polka (DK)

"Æ Tinuser" eller Brødrene Nielsens orkester bestod af Hans violin, Karl klaver og Ejnar trækbasun. Faderen Andreas Mettinus (1877-1947) kaldet "Tinus" var en dygtig spillemand med et godt "taw" på at spille de gamle dansemelodier. Da sønnerne efterhånden kom med faderen ud at spille blev de på vestjysk vis kaldt "Æ Tinuser".

- CD: Lang Linken: "Lyst" (1997)

Notat fra CD folder:
Titelnavnets oprindelse er ukendt, men man kan godt komme til at tænke på gøgleren Labri. Der er noget revyagtigt over melodien. En del af Tinus-brødrenes repertoire var tidens melodier, som var tilpasset en traditionel danseform.

Node fra Folkets Hus Spillefolk: www.spillefolk.dk (Filnavn: pk-labri, node sidst revideret 29/3-2017

Polka

efter Lasse i Svarven

Västervik

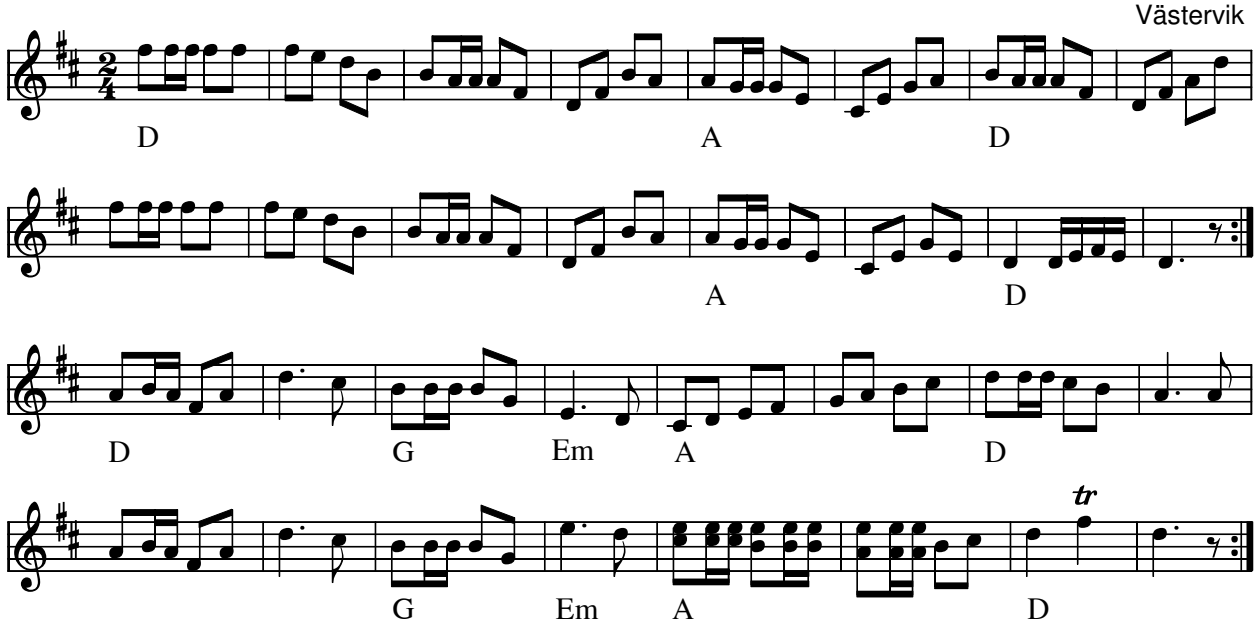

Lasse i Svarven (S)

"Lasse i Svarven" Lars Johan Sundell (1874-1923) var ansat på Skansen som spillemand, visesanger og historieberetter og optrådte flittigt bl.a. sammen med den gotlandske spillemand August Fredin.

Node fra Folkets Hus Spillefolk: www.spillefolk.dk (Filnavn: pk-lasse, node sidst revideret 7/9-2011)
Småland

Lavs Jensens Hiv-Om-Galop

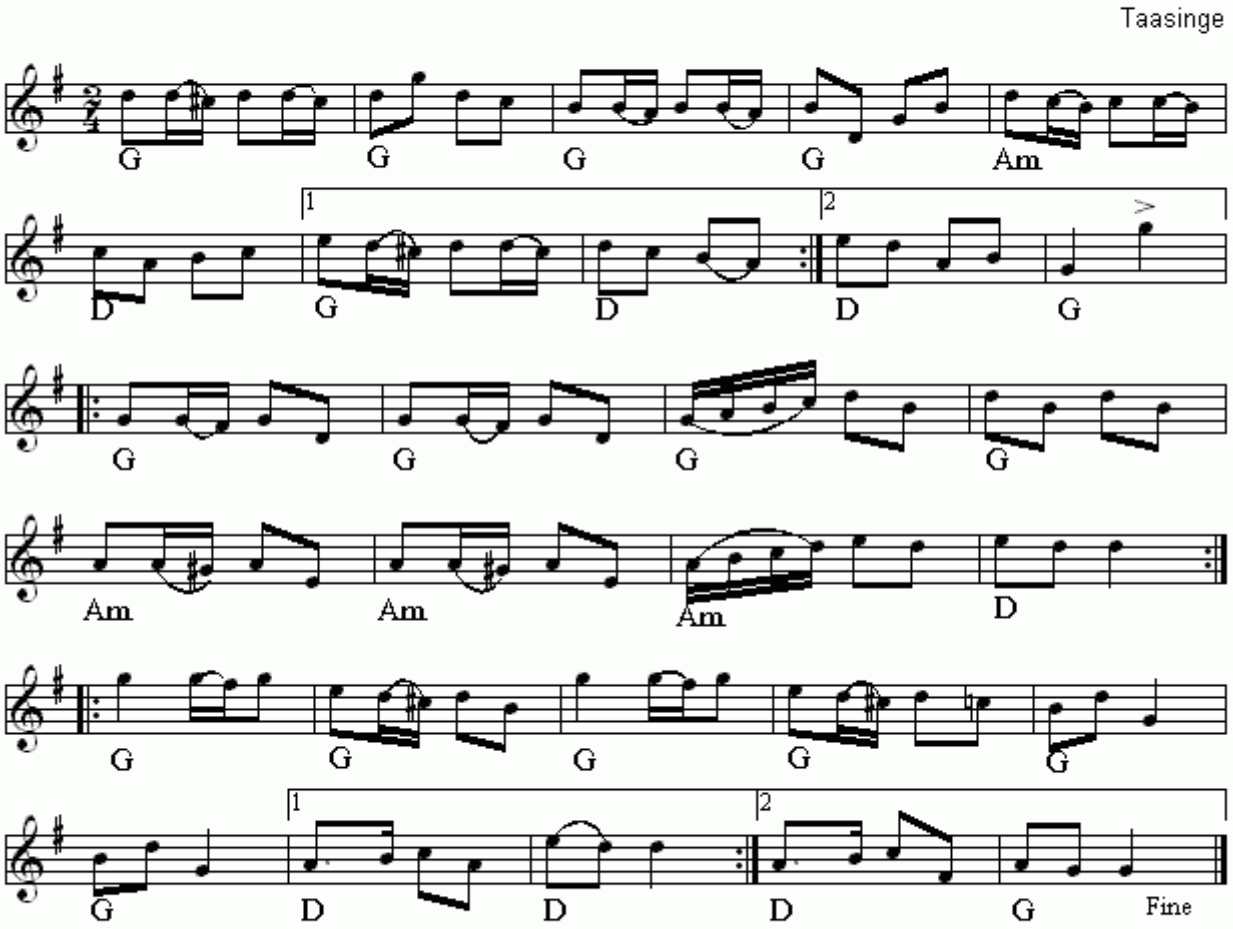

Lavs Jensens Hiv-Om-Galop(DK)
Nr 694 i "358"-samlingen

Node fra Folkets Hus Spillefolk: www.folketshus.dk (Filnavn: pk-lavsjensenshivomgalop, node sidst revideret 29/11 - 2014)

Lett på labben

skotsk

e. Geir Lystrup

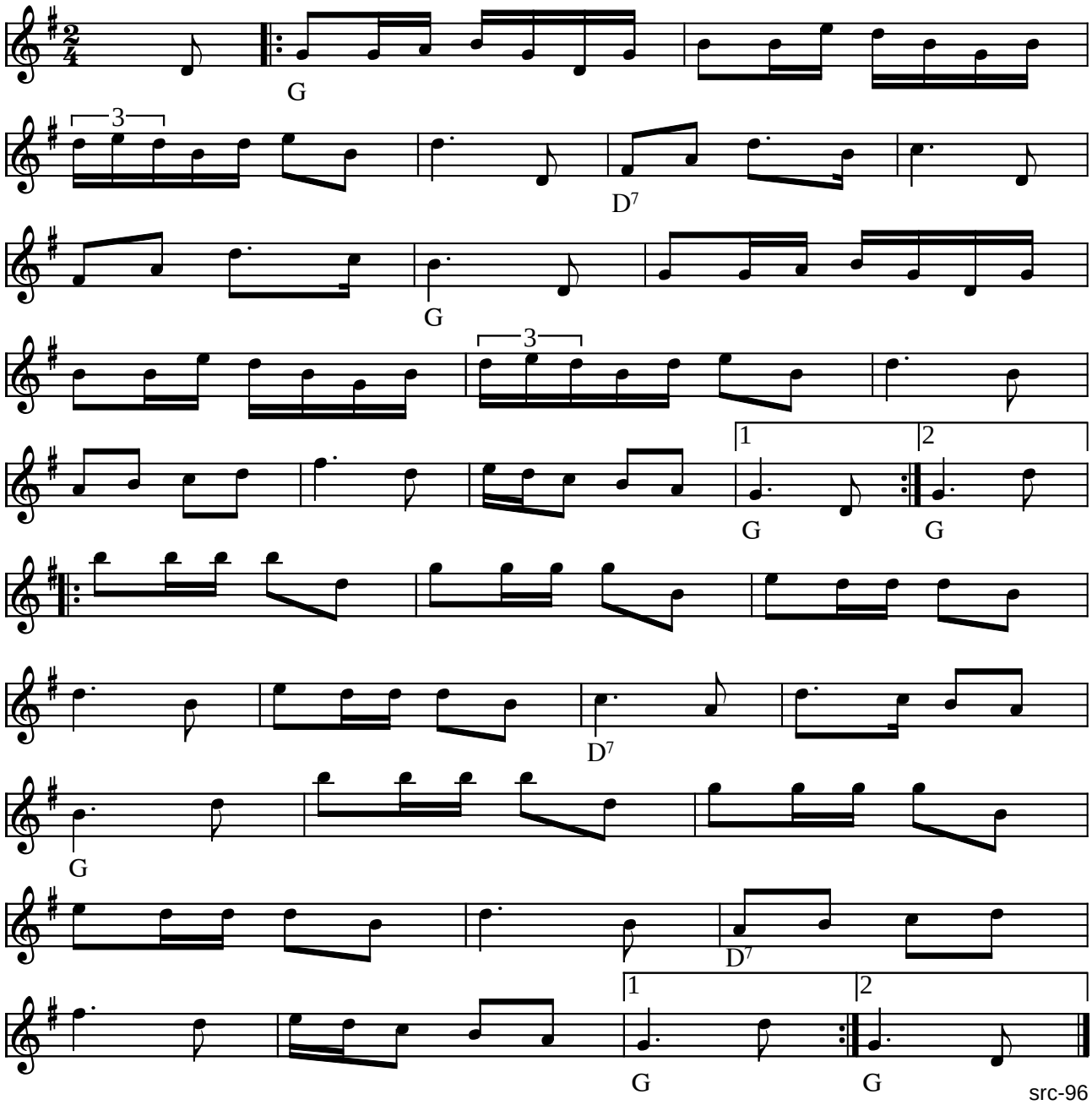

Lett på labben (polka) e. Geir Lystrup (N)

(Node fra Folkets Hus Spillefolk: www.folketshus.dk)

Lukkari-Heikin polkka

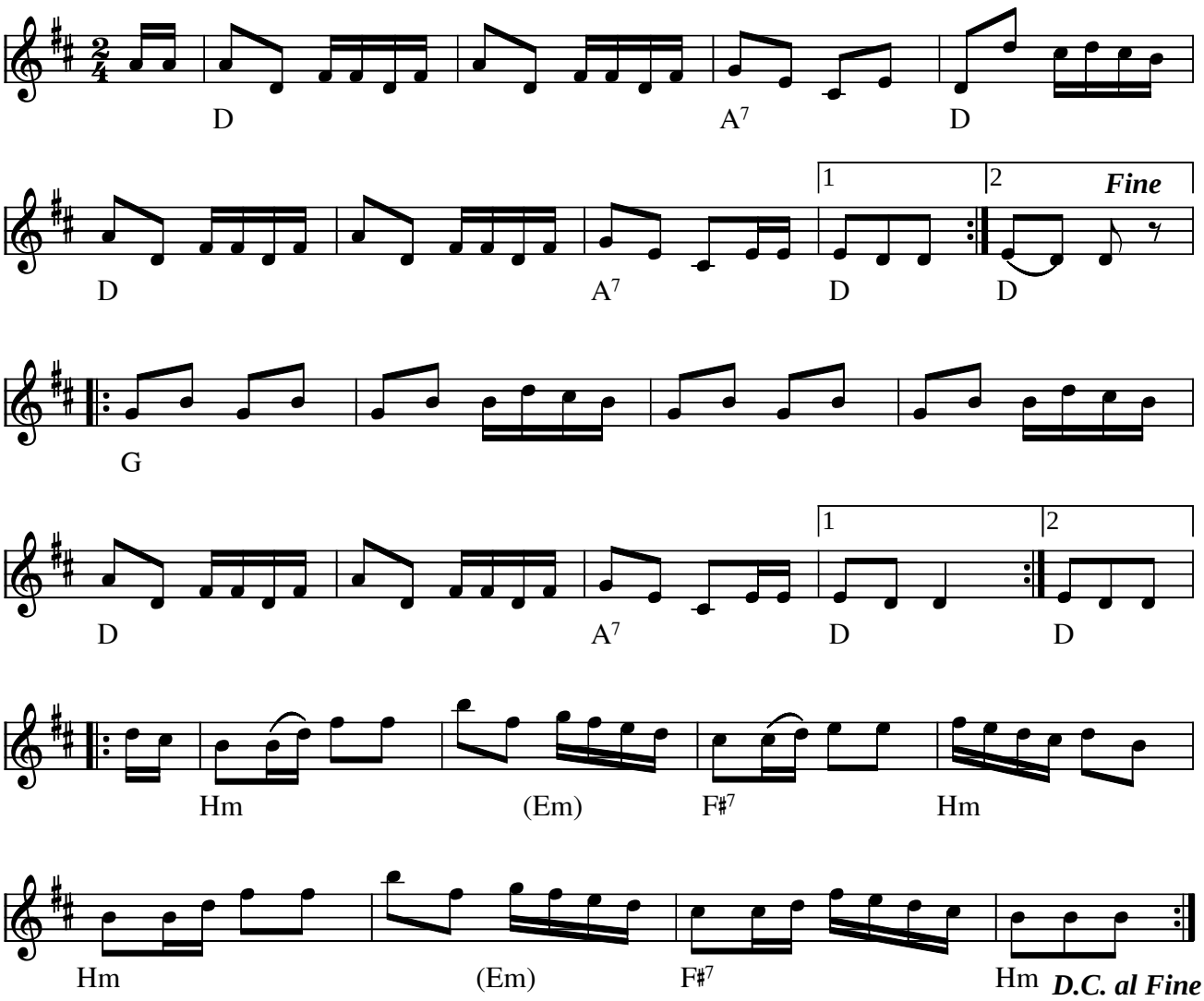

Lukkari-Heikin polkka (SF)

Heiki var "lukkarin pojka" (degn/kirketjener) og "pellimanni" (spillemand)
På svensk er det blevet til "Lycklige Henriks polka" - og så videre til "Happy Henriks polka" :-)

Indspillet på:

- LP: The Spotnicks (196?)

Kilde: Node udleveret ved workshop med "The Kouhot" 2005 (side 86 fra en nodebog)
Node fra Folkets Hus Spillefolk: www.folketshus.dk (Filnavn: pk-lukkari, node og tekst sidst revideret 5/4-2005)

Lundholmspolkett'n

Gammal västerbottenpolket

e.Burträskara'a

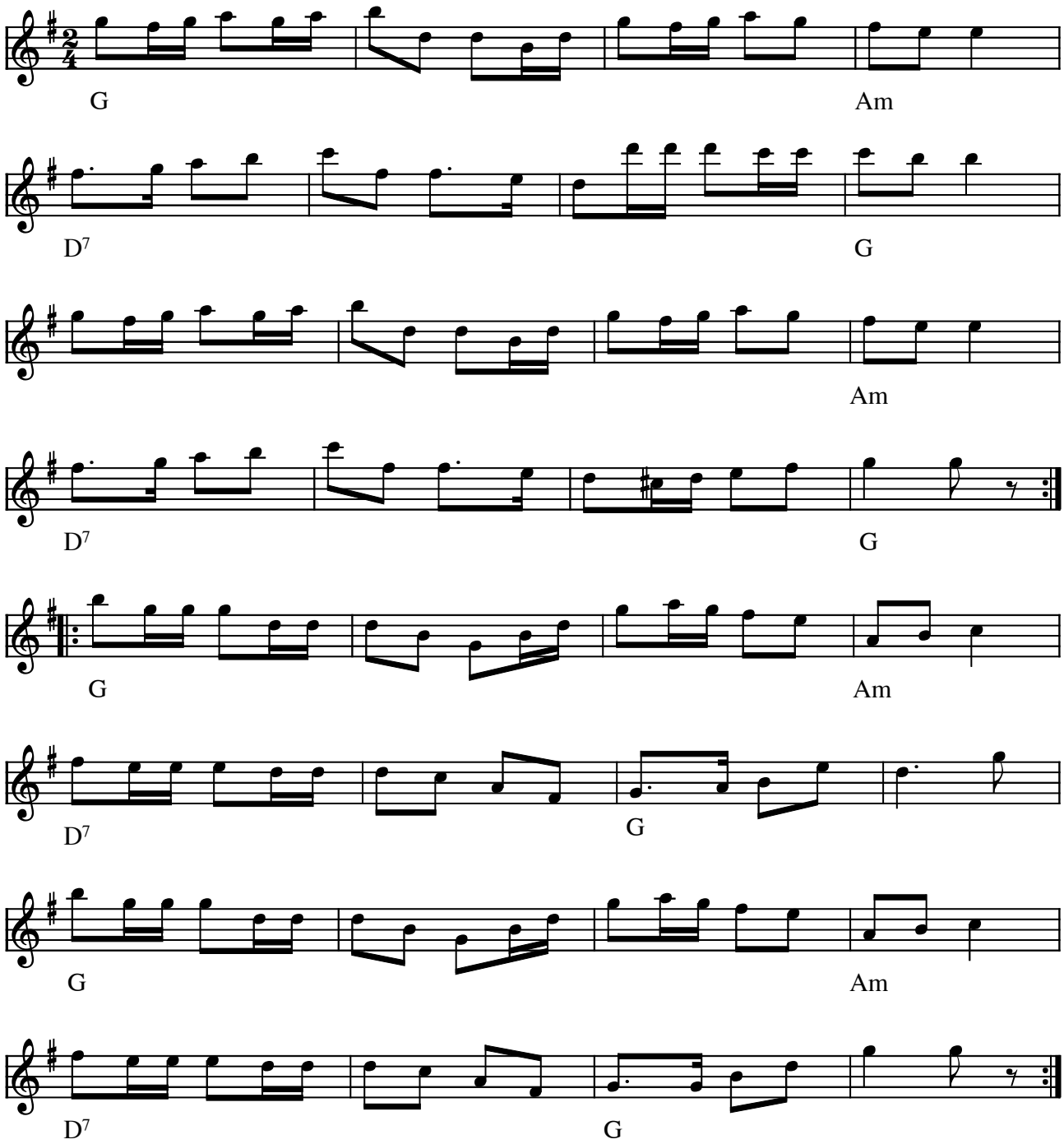

Lundholmpolkett'n (S)

Melodien her tilskrives klokkeren og organisten Fromhold Lundholm.

Indspillet på:

- LP: BURTRÄSKAR'A "Ungdom som håller sig roliga.." OLSP525-A (1978)

(Node fra Folkets Hus Spillefolk: www.folketshus.dk)

Lybækkeren

Himmerland

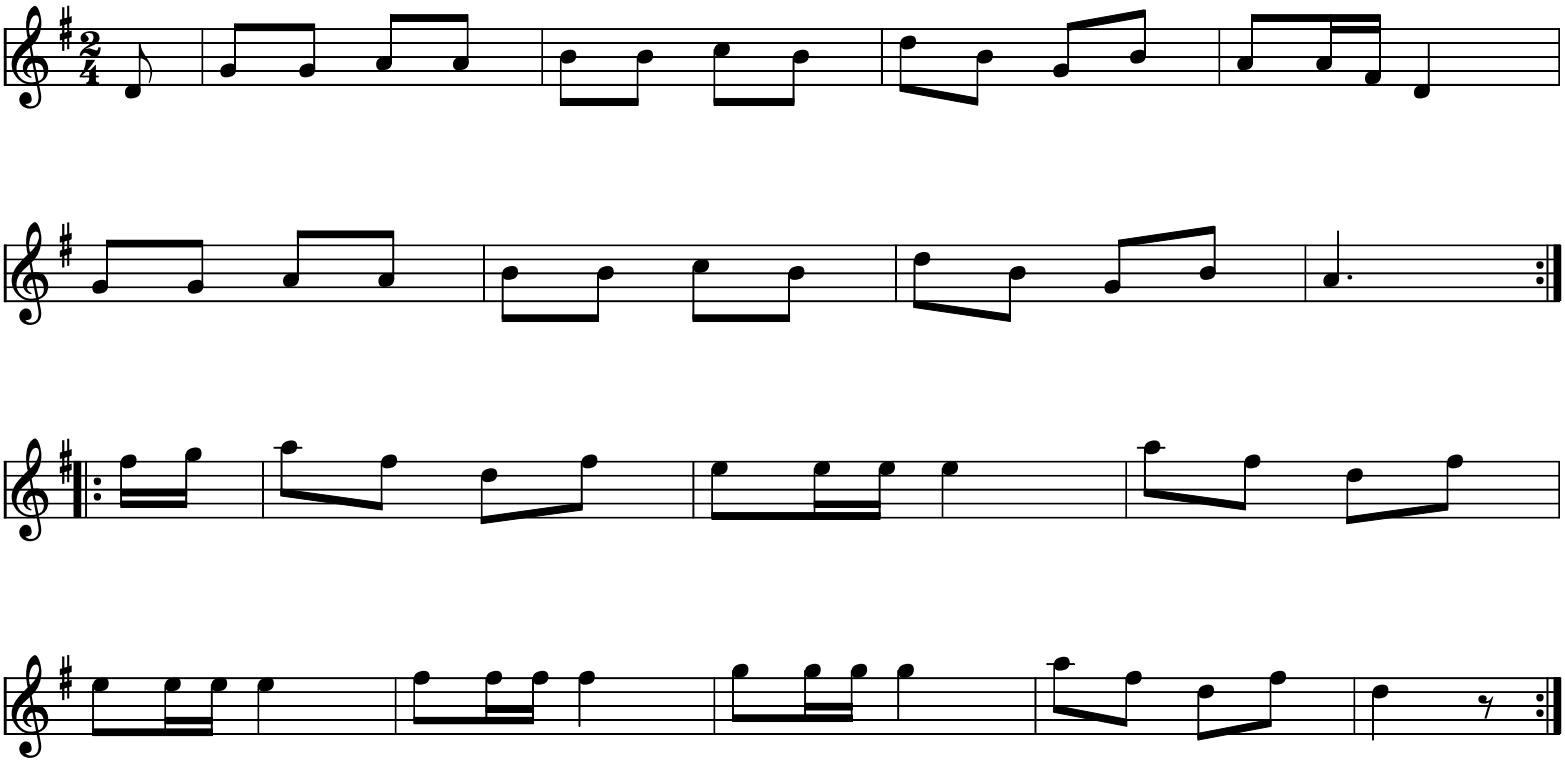

Lybækkeren (DK)

Kilde: 358 no128

Node fra Folkets Hus Spillefolk: www.spillefolk.dk (Filnavn: pk-lybzkeren, node sidst revideret 11/1-2011)

Lars Peter på Rimmi nr 10

Forkert Polka e. Levy Wilsen 1981

Læsø

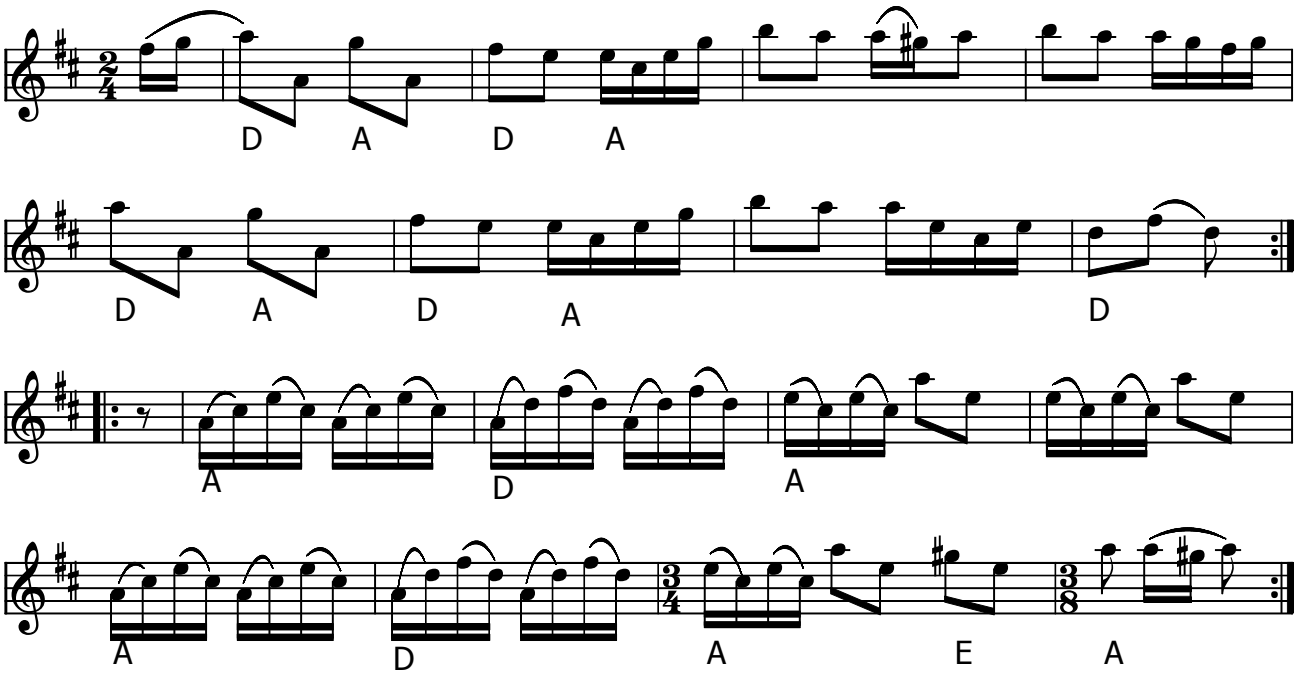

Lars Peter på Rimmi nr 10 (DK)

Spillemand Lars Peter Sørensen Smith (1840-1911) komponerede flere melodier, hvoraf et par findes i Madvig Vilsens efterladte noder. Om denne Vestenom var en af hans egne kompositioner, eller bare hans ynglingsmelodi, vides ikke.

Han blev kaldt ”Lars Peter på Rimmi” eller ”Den halte Lars Peter på Rimmi”. Rimmi tilnavnet er sikkert efter ejendommen Rimmen i Vesterø. I 1862 spillede Lars Peter Sørensen Smith til barselsgilde, da pigen Dorthea Indiana Andersen kom til verden. Hun blev ca 20 år senere hans anden hustru.

Både Levy Wilsen og Hartvig Mortensen spillede denne melodi med 8 1/2 takt i B-stykket.

Node fra Folkets Hus Spillefolk: www.spillefolk.dk (Filnavn: pk-lzszzlars, node sidst revideret 6/9-2016)

Løgstør polka

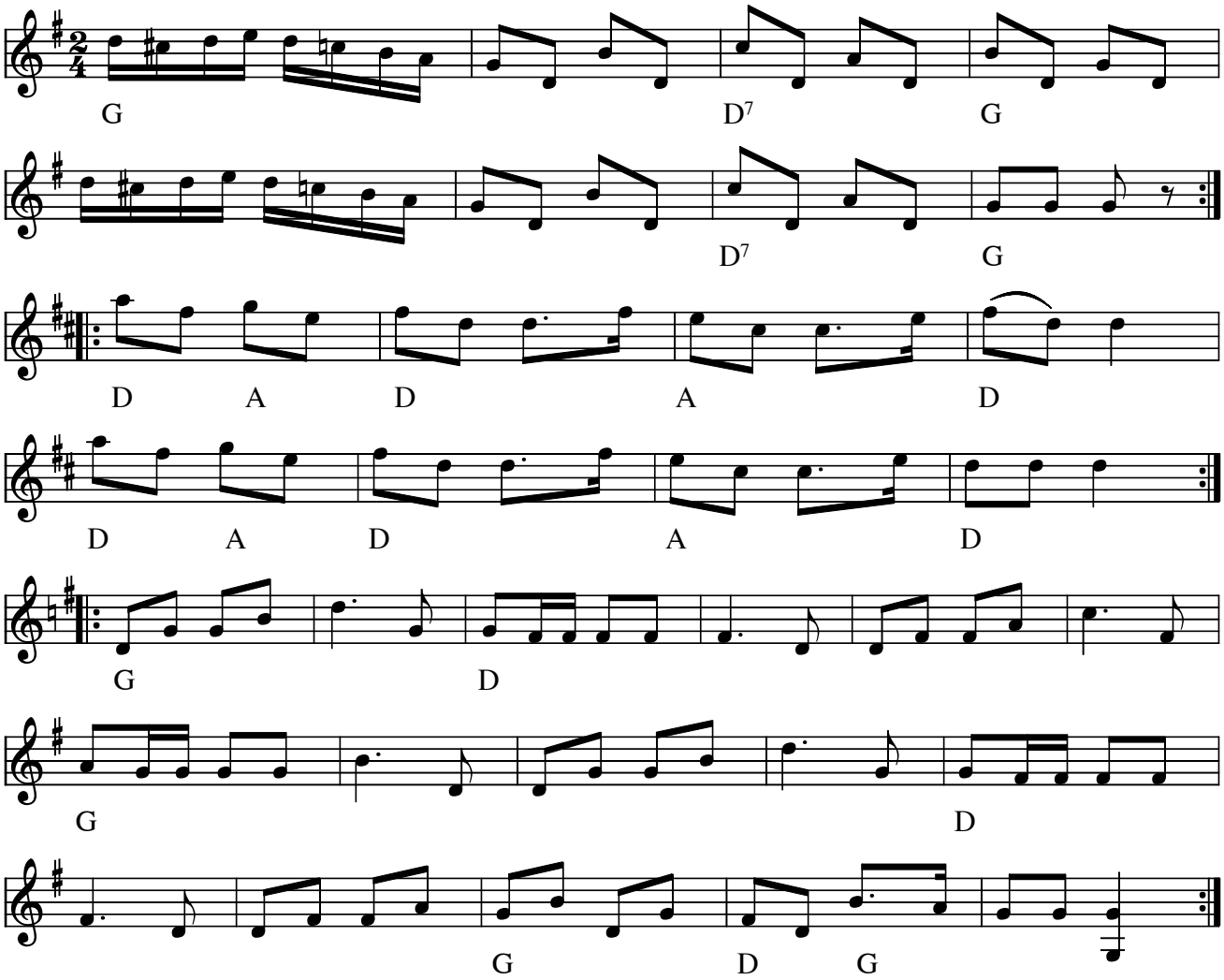

Løgstør polka (DK)

Node fra Folkets Hus Spillefolk: www.spillefolk.dk (Filnavn: pk-lzzgst, Lavet 7/10-1999 og sidst revideret 14/7-2017)

Egn: Himmerland,

Polkett fr. Lövsta bruk

e. Ceylon Wallin

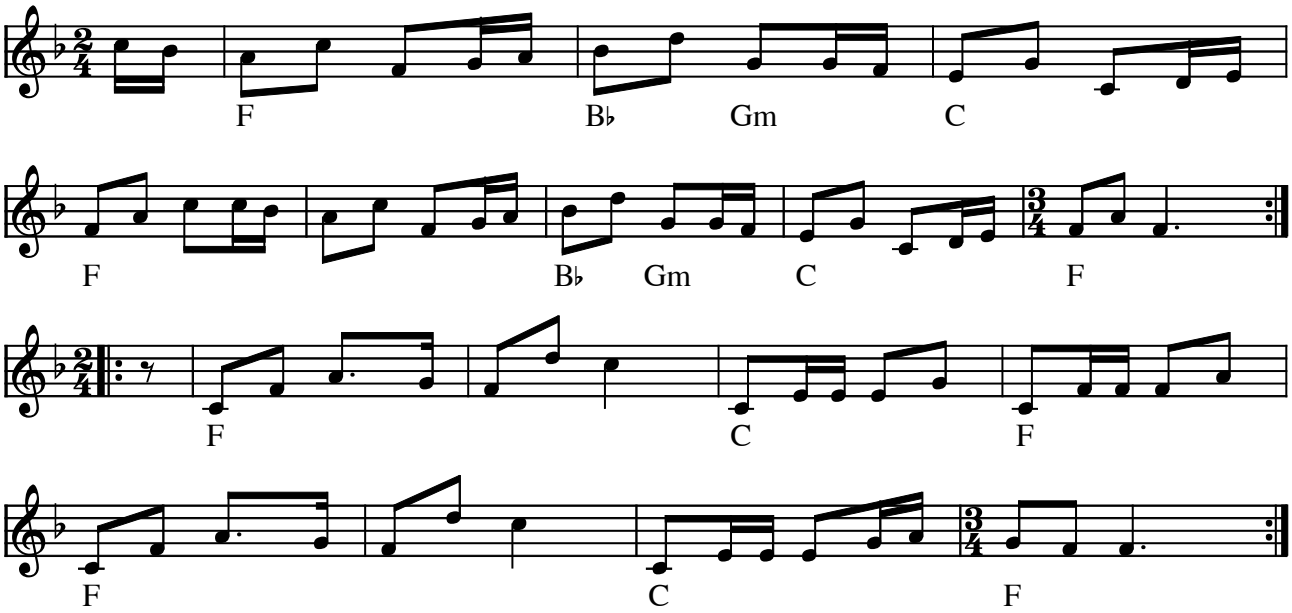

Polkett fr. Lövsta bruk e. Ceylon Wallin (S)

En historie beretter, at det ekstra taktslag i slutningen af repriserne skulle skyldes, at danse-banen i Lövsta bruk var så kort, at man skulle have tid til at vende for hver 8. takt

Indspillet på:

- LP: "Roslagslåtar" Ceylon & Henry Wallin (MXLP 03 1972) skæring 6 side A

(Node fra Folkets Hus Spillefolk: www.folketshus.dk)

Låten överom kvinten

Polkett

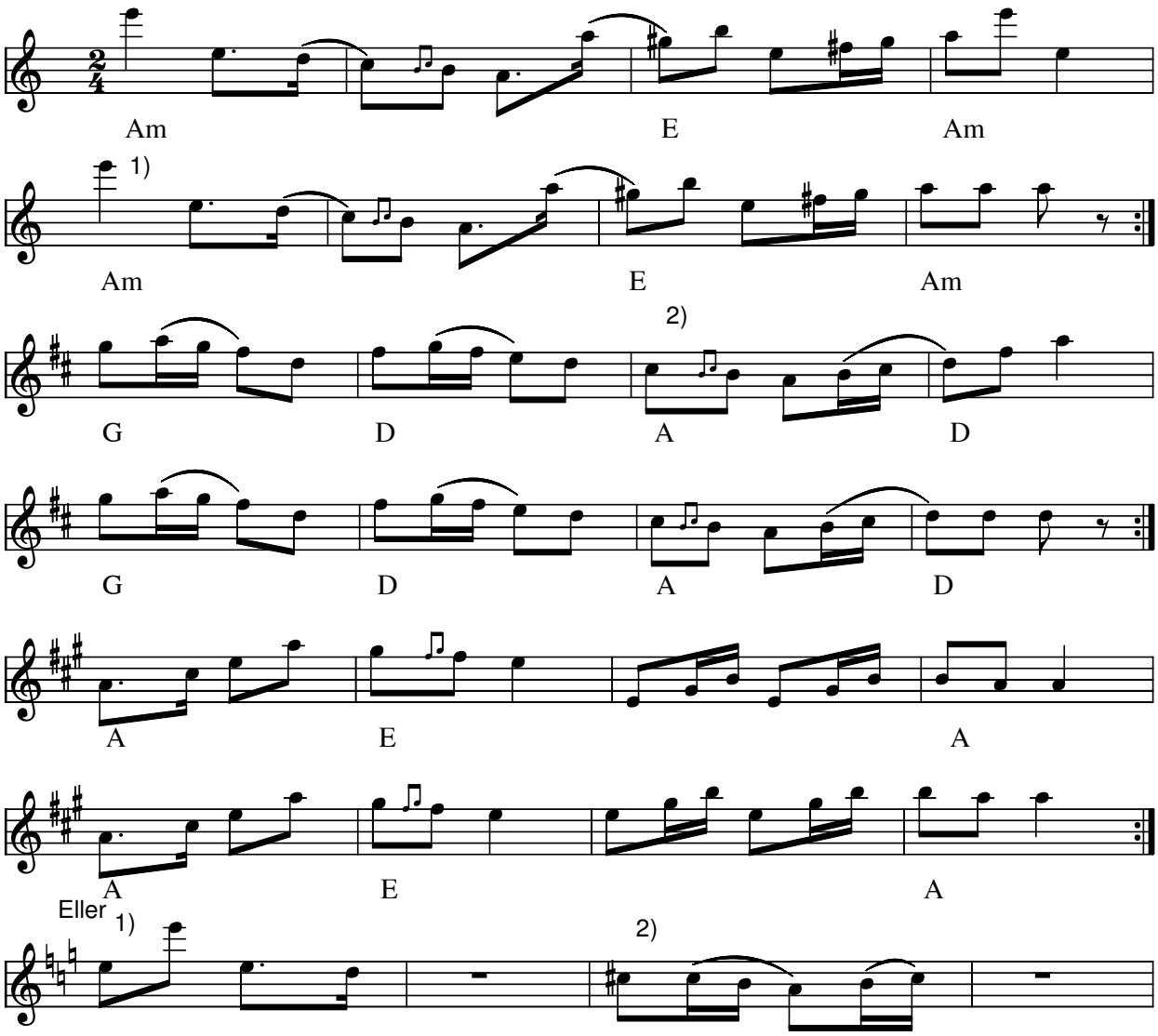

Låten överom kvinten (S)

- LP: Burträskar'a - "Före den stora flyttningen" (1981)

Upptecknad efter Emil Carstedt från Barsele, Stensele.
E-strängen på fiolen kallades ofta för ”Kvinten”

Node fra Folkets Hus Spillefolk: www.folketshus.dk (Filnavn: pk-lzzzten, node sidst revideret 25/4-2010)

Mads Enggårds Hamborger

arr: Ove Andersen

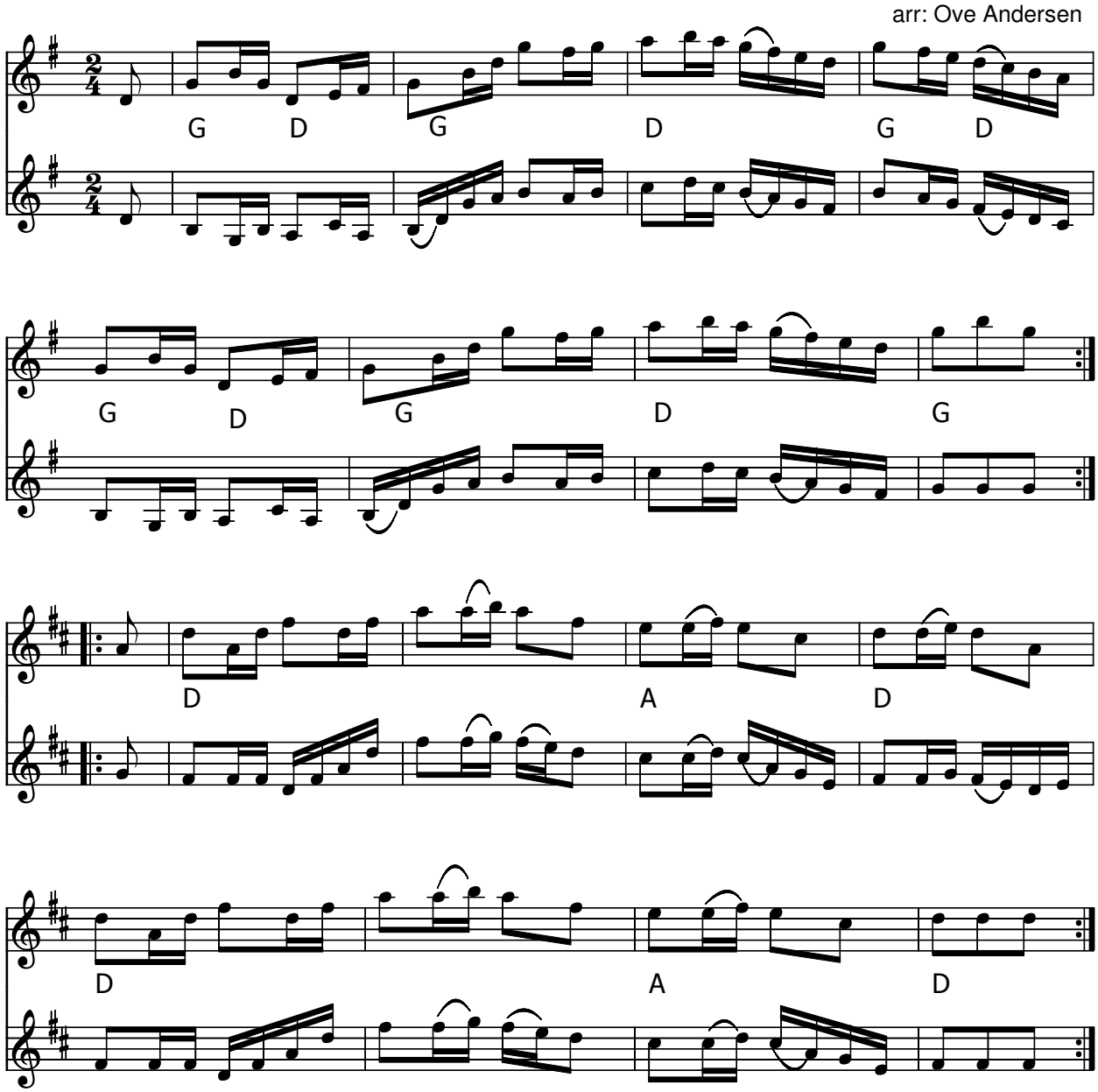

Mads Enggårds Hamborger (DK) Arr: Ove Andersen 1986

- CD: Baltinget – Live (1995)

Node fra Folkets Hus Spillefolk: www.spillefolk.dk (Filnavn: pk-mads, node sidst revideret 4/1-2013)

Madsbøl polka nr. 1

Hurrapolka

e. Svend Madsbøl
Thy

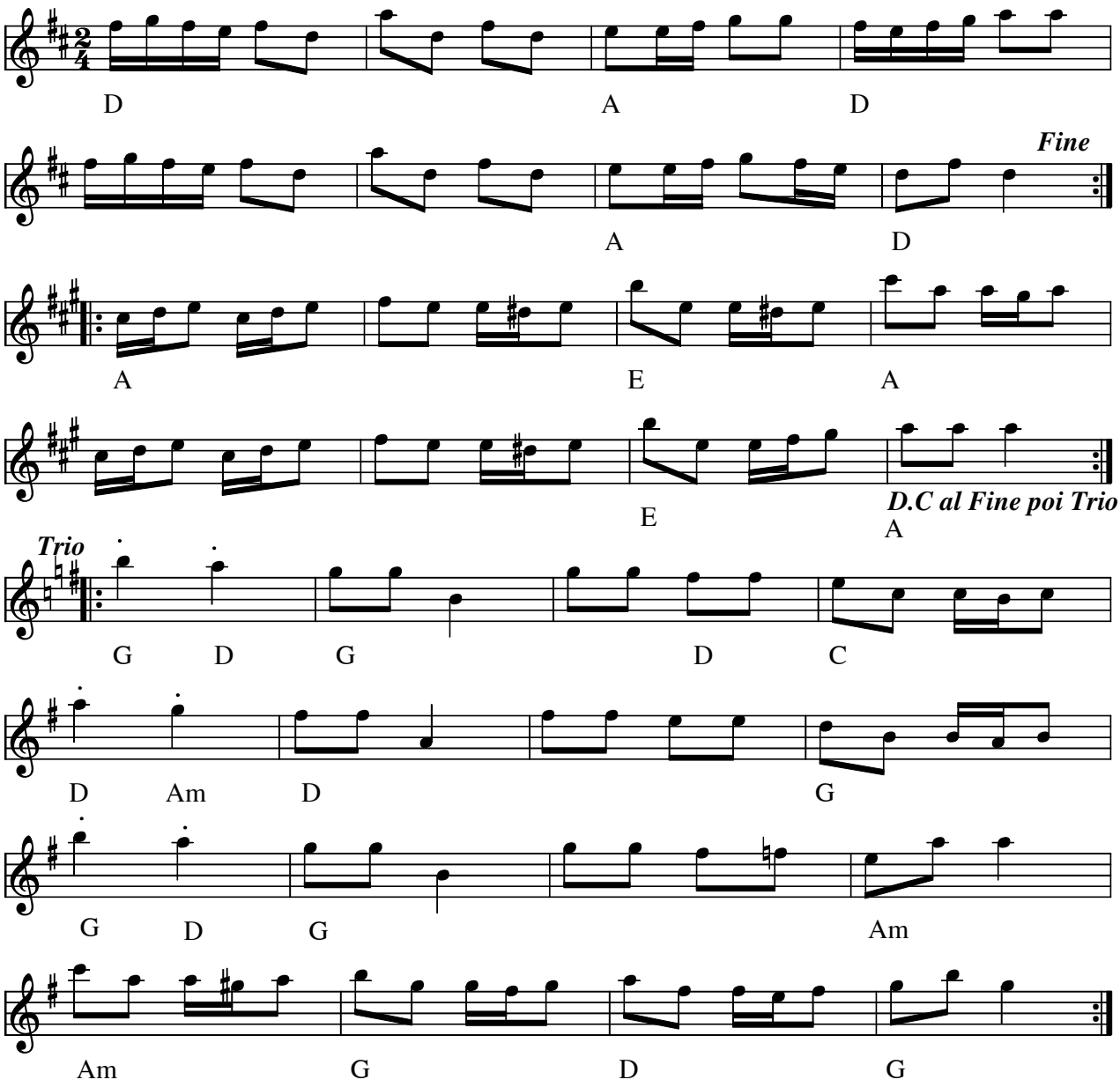

Madsbøl polka nr. 1 e. Svend Madsbøl, Thy(DK)

også kendt som "**Hurrapolka**"

Kilde: Hennings noder (med enkelte rettelser)

Node fra Folkets Hus Spillefolk: www.spillefolk.dk (Filnavn: pk-madsb1, Lavet 27/1-2005 og sidst revideret 23/2-2015)

Madsbøl polka nr. 2

e. Svend Madsbøl
Thy

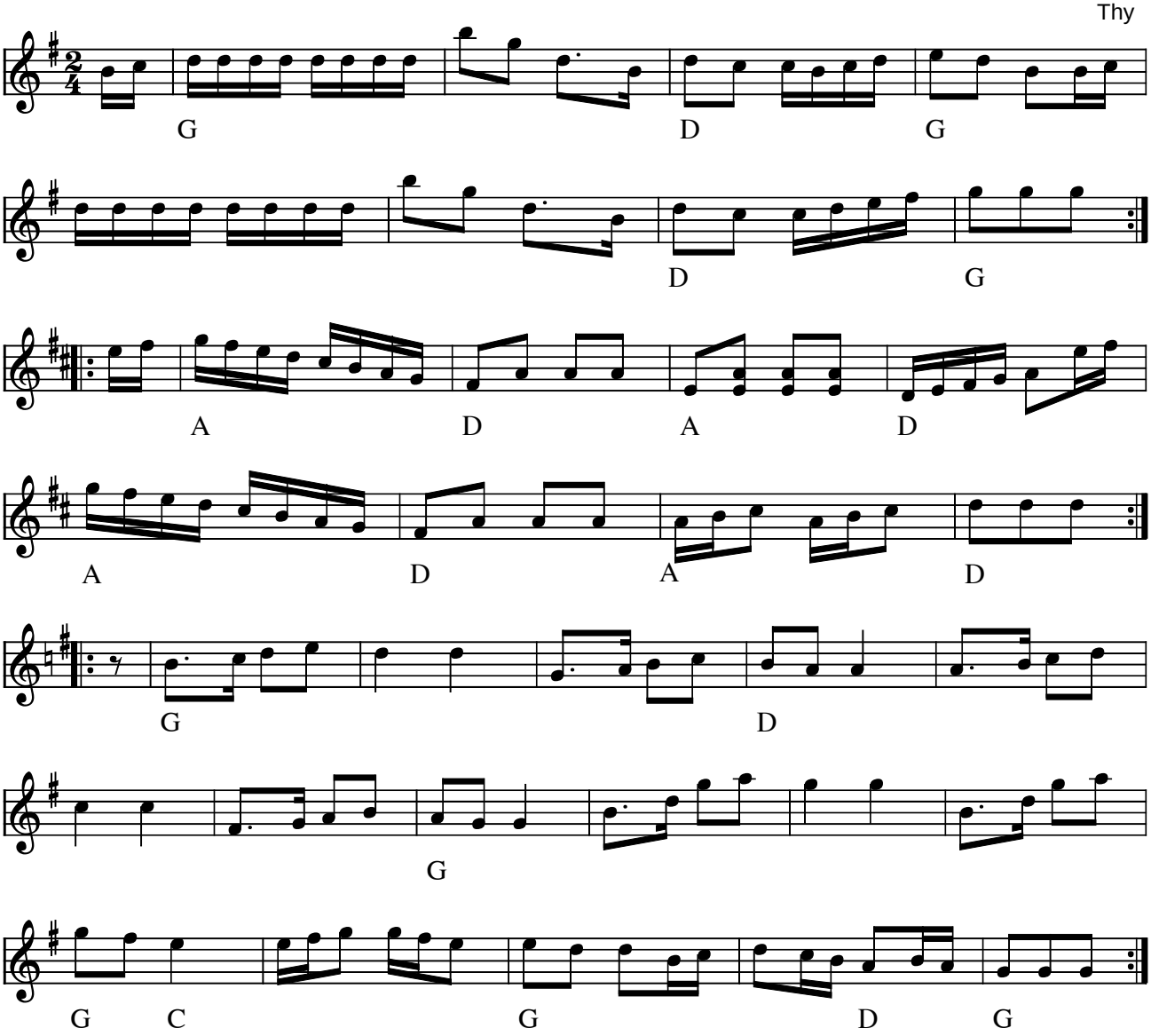

Madsbøl polka nr. 2 e. Svend Madsbøl, Thy (DK)

Kilde: Hennings noder
Node fra Folkets Hus Spillefolk: www.folketshus.dk (Filnavn: pk-madsb2, node og tekst sidst revideret 12/1-2005)

Med højt humør

Fynsk polka

Jens P. Dam

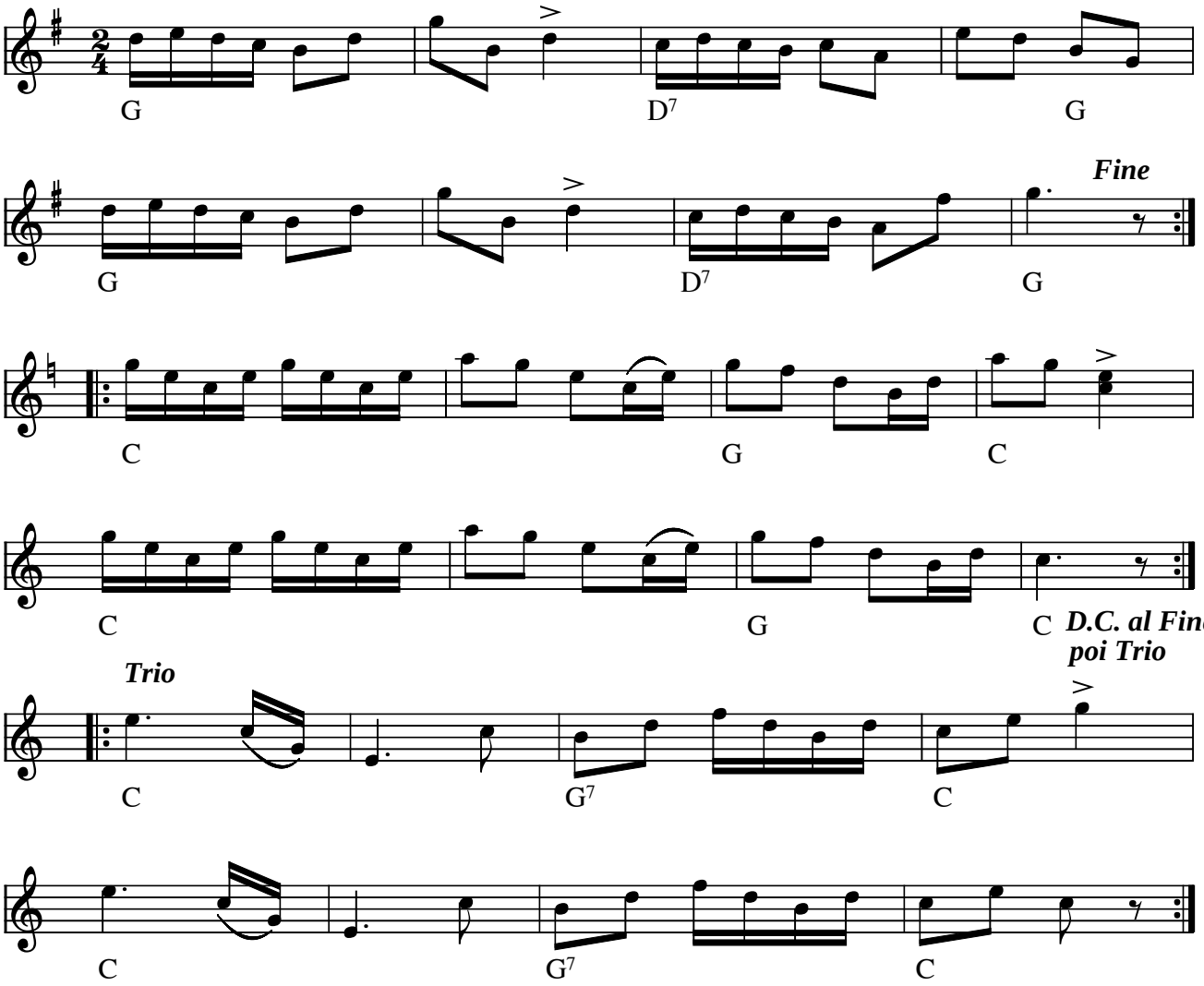

Med højt humør fynsk polka af Jens Peter Dam (DK) 1935

Kilde: Nodebog fra Jens Peter Dam, Stenum
Node fra Folkets Hus Spillefolk: www.folketshus.dk (Filnavn: pk-medhzzjt, node og tekst sidst revideret 8/10-2006)

Min Moder hun var altid skøn

Svenske Niels
2. st. Erling Hansen

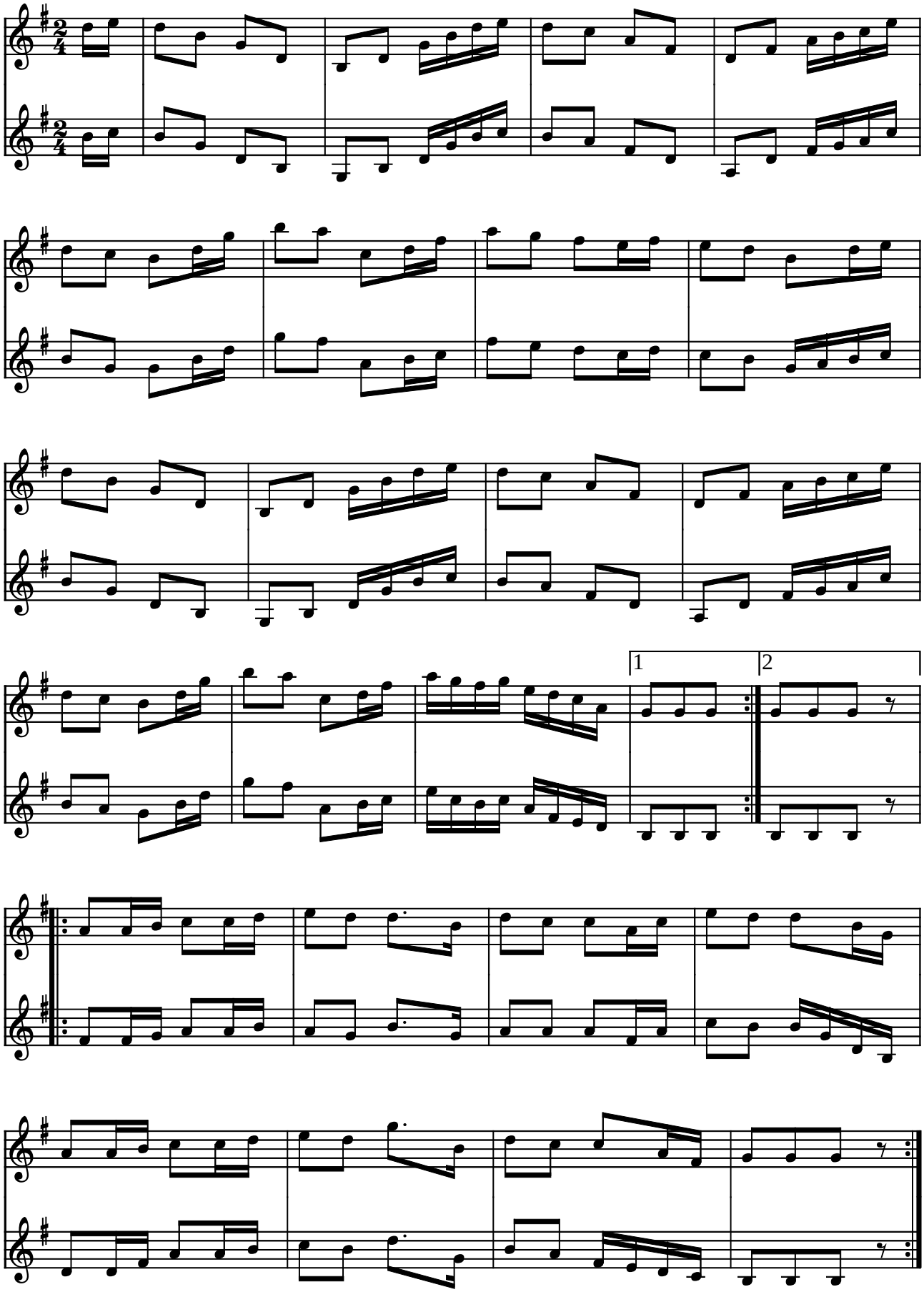

Min moder hun var altid så skjøn (polka) af Svenske Niels (DK)

Vis næste side

Indspillet på:

- LP: Hans Jørgen Christensen og Erling Hansen spiller Svenske Niels (STUK LP 520)

(Node fra Folkets Hus Spillefolk: www.folketshus.dk)

Mortens polka

(eller æ fremad fynbo)

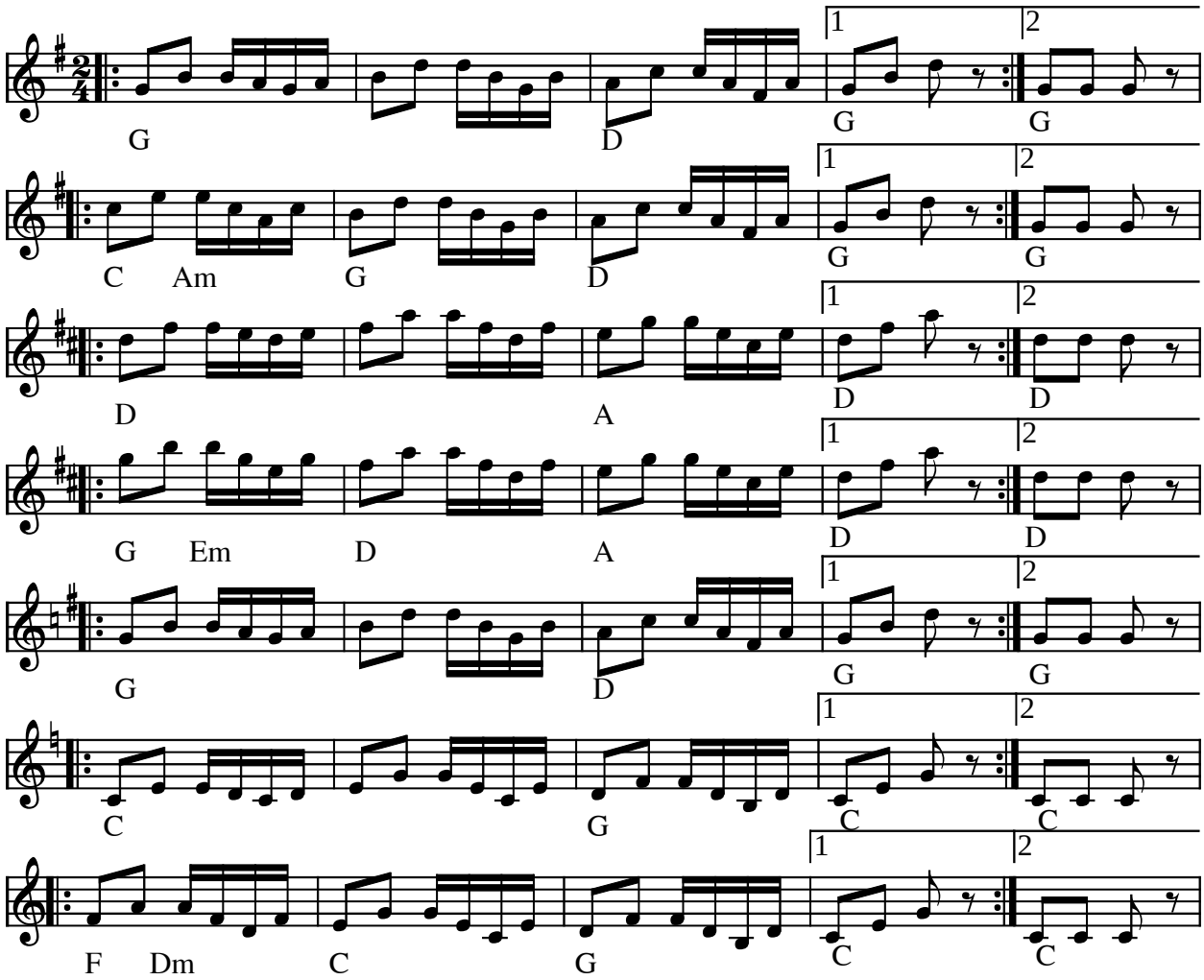

Mortens polka Æ fremad fynbo (DK)

(Node fra Folkets Hus Spillefolk: www.folketshus.dk)

Niels Jørgensens polka

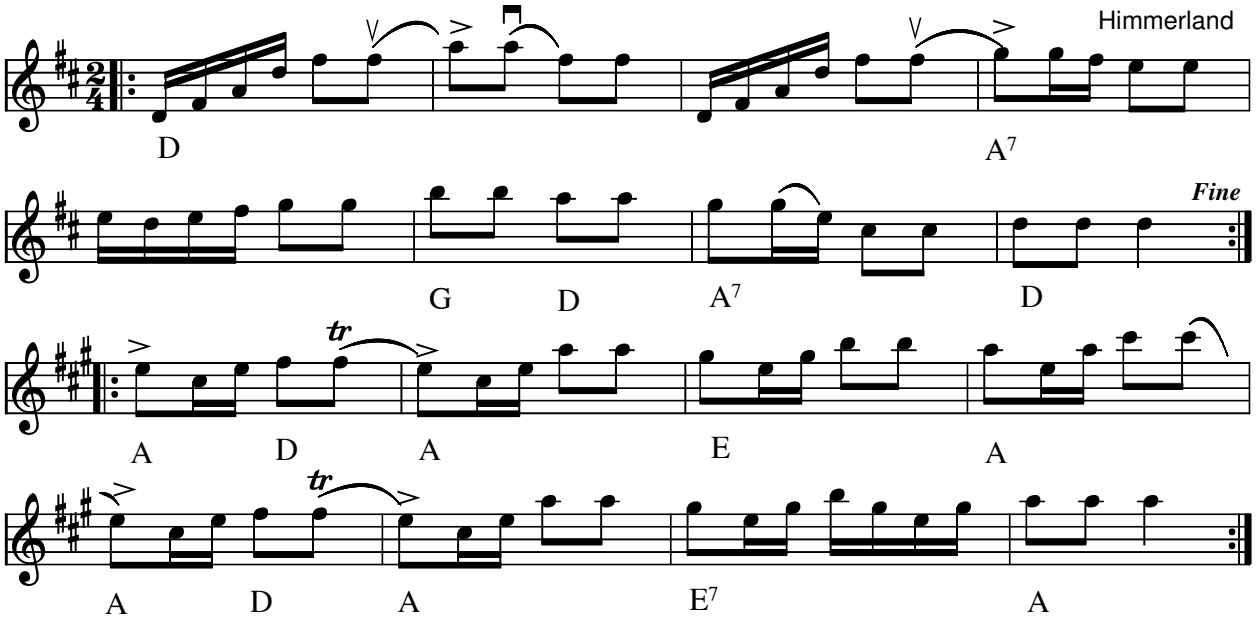

Niels Jørgensens polka (DK) Komponist: Niels Jørgensen fra Himmerland.

Indspillet på:

- LP: Evald og Hardy Thomsen: Stegt Flæsk og Kartofler (BASF 15 25282-5 1973)

Node fra Folkets Hus Spillefolk: www.spillefolk.dk (Filnavn: pk-nielsj, Lavet 17/11-1999 og sidst revideret 29/8-2013)

Niels Nygaards Polka

Kilde: "Niels Nygaard, Poulstrup"

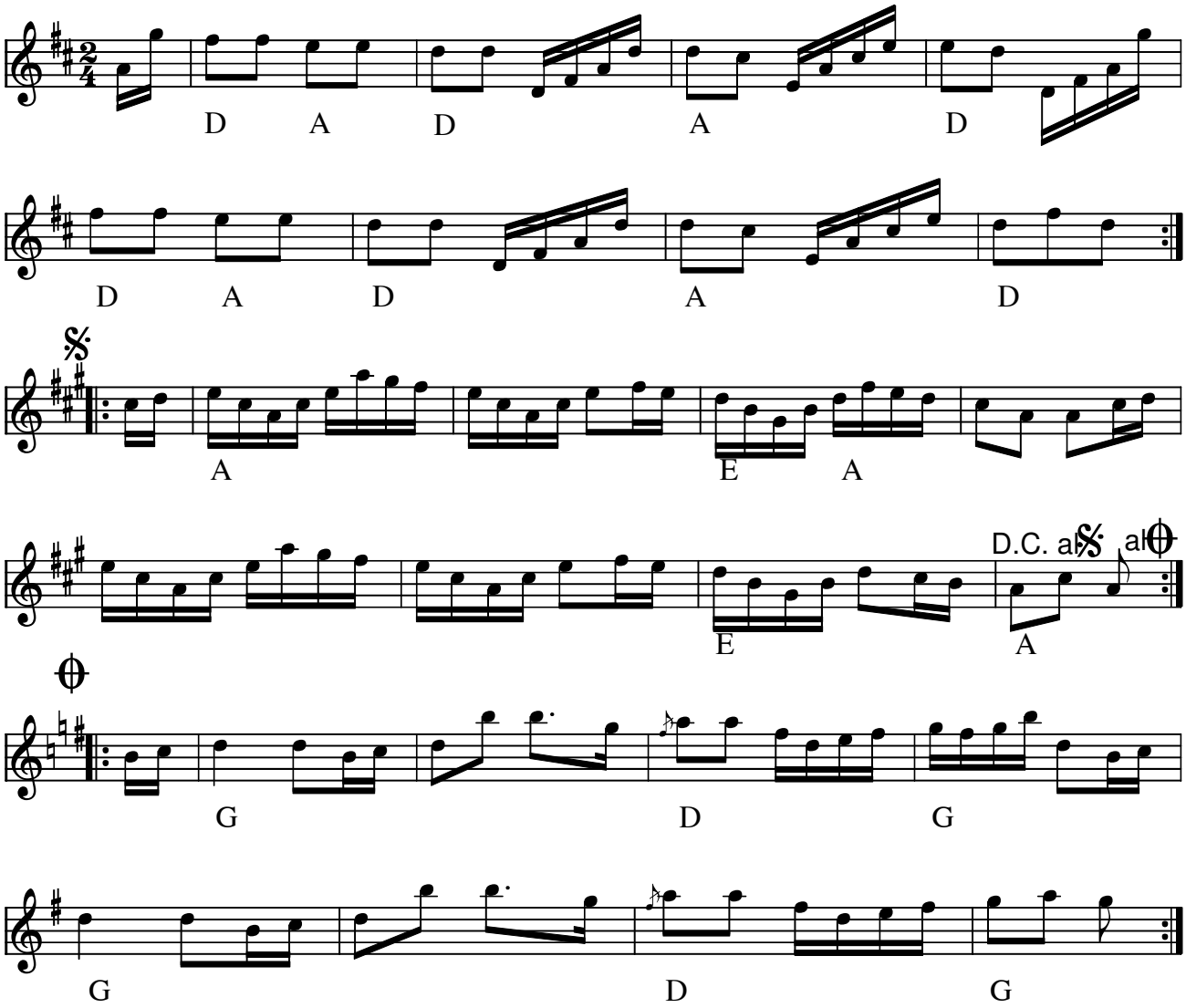

Niels Nygaards Polka (DK)

Node fra Folkets Hus Spillefolk: www.spillefolk.dk (Filnavn: pk-ninygzzzrd, Lavet 9/12-2009 og sidst revideret 9/7-2015)

Polka nr 65

Nordvestsjælland

efter Christian Olsen

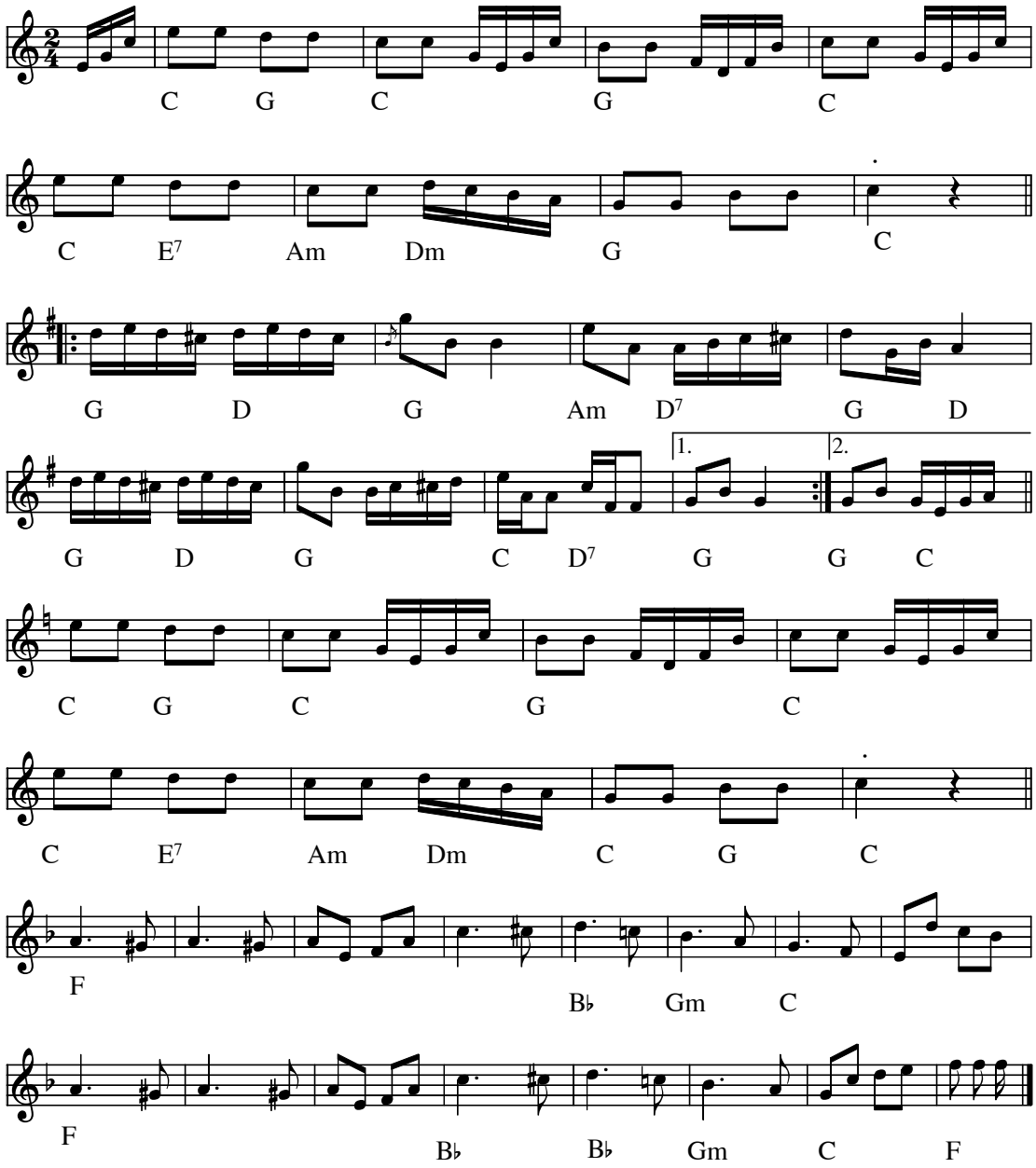

Polka no. 65 Norvestsjælland(DK)

Kilde: efter Christian Olsen
Node fra Folkets Hus Spillefolk: www.folketshus.dk (Filnavn: pk-no65, node sidst revideret 16/2-2008)

Polka från Norrbotten

Ållojaurpolkan

Af Hilding Ek

Arr. Ove Andersen

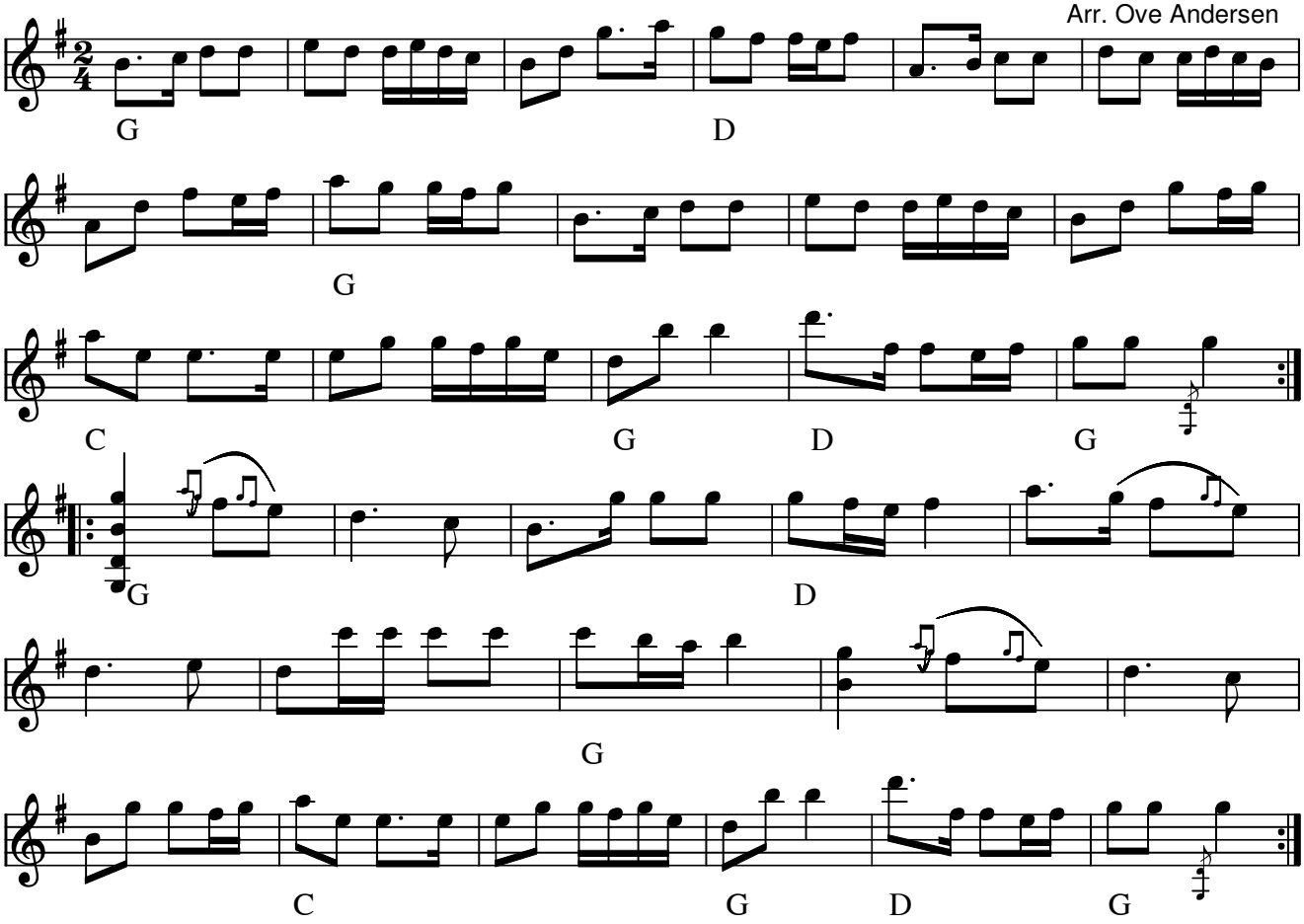

Polka från Norrbotten Ållojaur-polkan(S) Årstal: 1922 af Hilding Ek ,arr: Ove Andersen

- LP: Norrlåtar "Folkmusik från Norrbotten" MAN 002 (1974)

Node fra Folkets Hus Spillefolk: www.spillefolk.dk (Filnavn: pk-norrbotten, Lavet 25/4-2005 og sidst revideret 10/3-2017)

Norsk Fynbo

fra Salling

arr. Ove Andersen (2000)

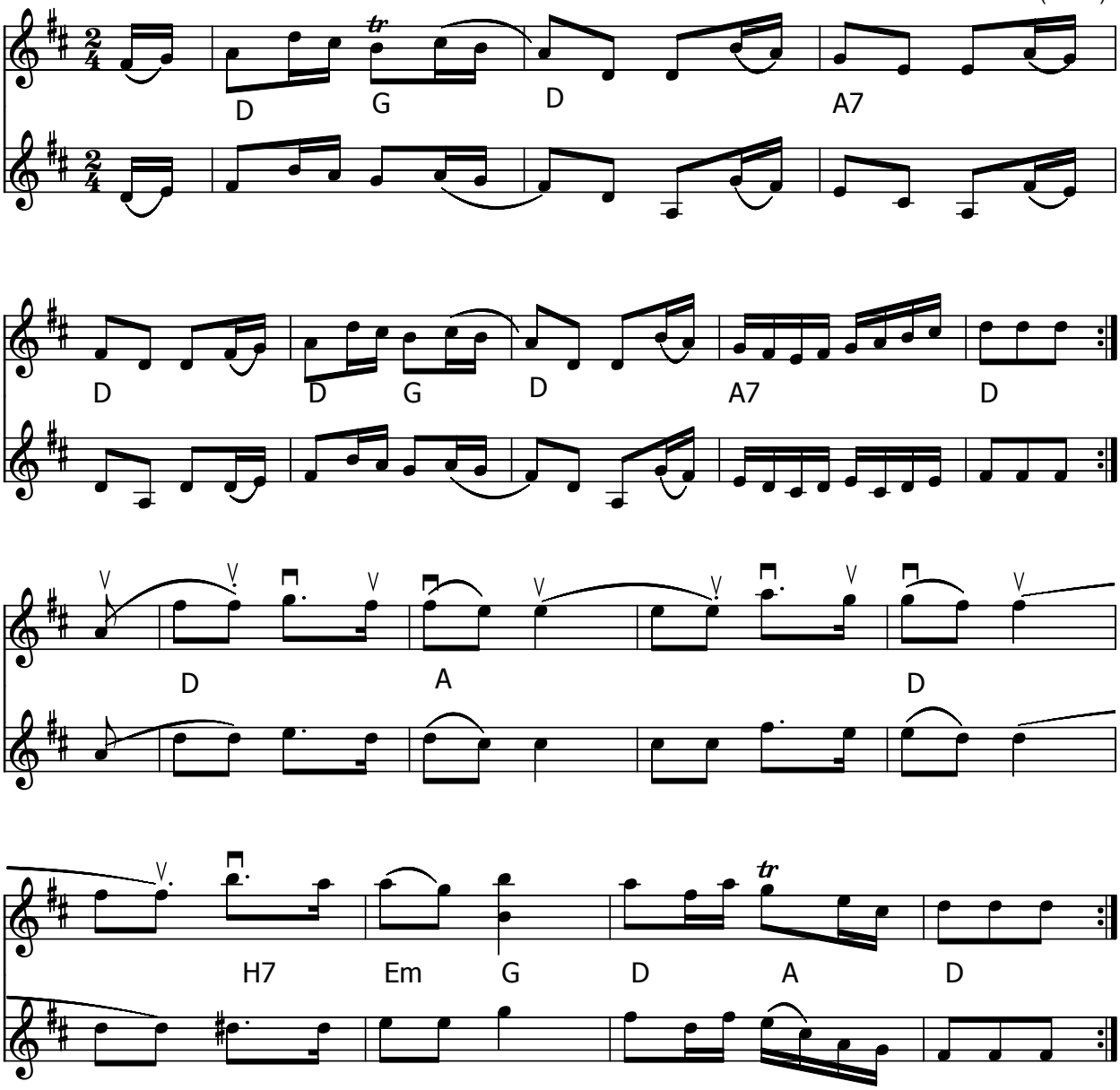

Norsk Fynbo (DK) fra Salling

Node fra Folkets Hus Spillefolk: www.spillefolk.dk (Filnavn: pk-norsk, node sidst revideret 28/12-2012)

Nr. 4 fynbo eller ølfynbo

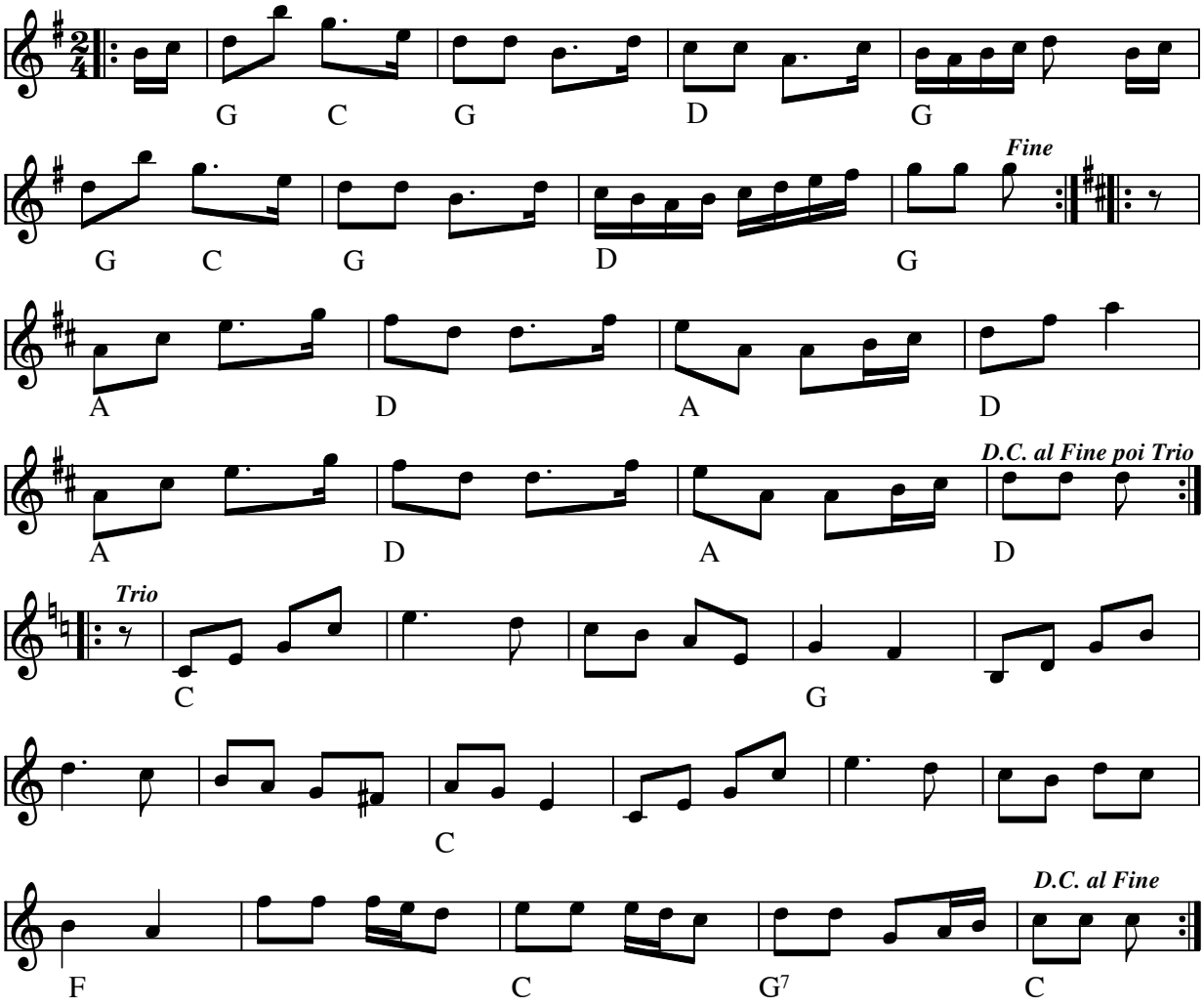

Nr. 4 fynbo eller Ølfynbo (DK)

Node fra Folkets Hus Spillefolk: www.spillefolk.dk (Filnavn: pk-nr4, Lavet 16/11-1999 og sidst revideret 23/8-2012)

Nr. 5 fynbo

e. Børge Christensen / T.K.

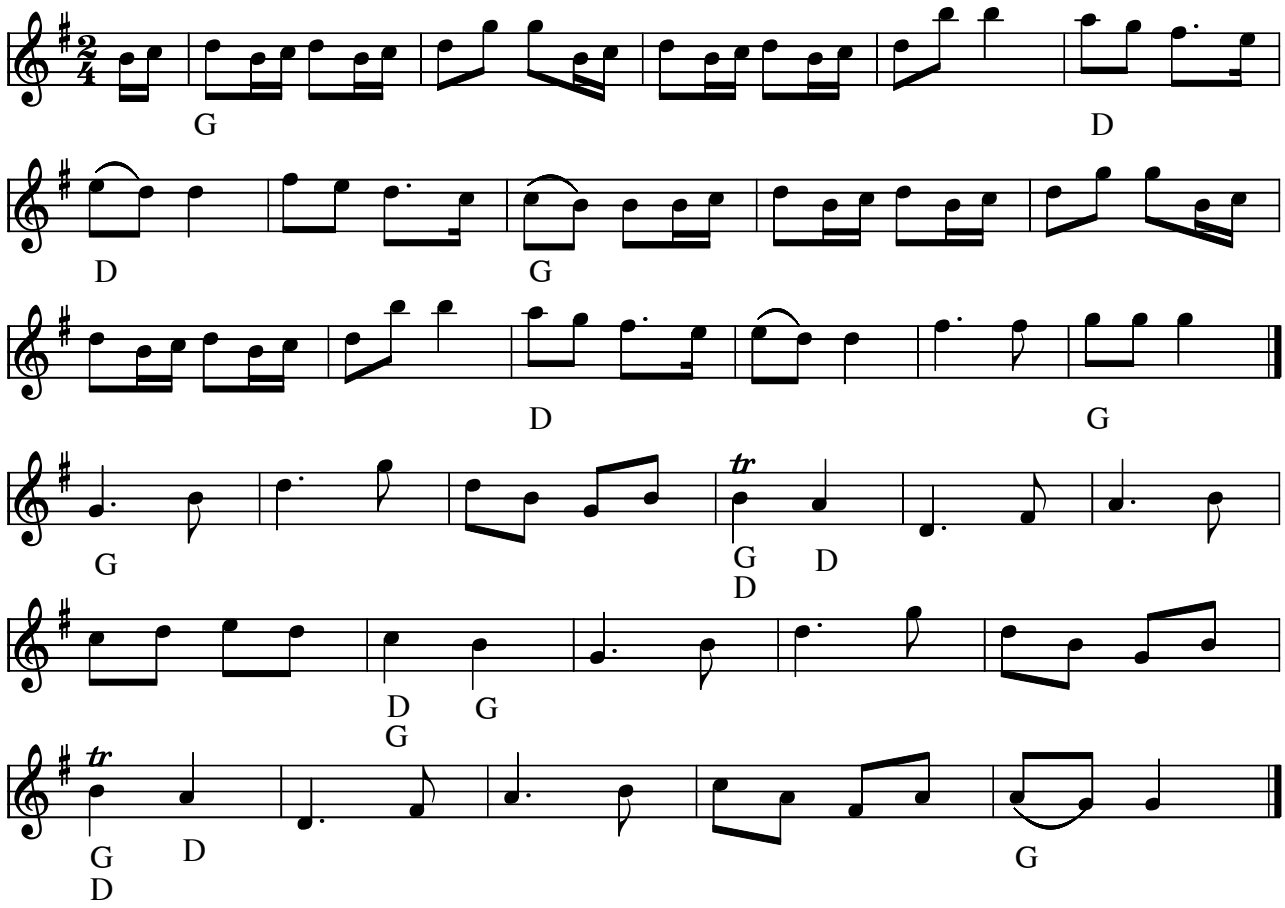

Nr. 5 fynbo efter Børge Christensen / T.K.(DK)

Node fra Folkets Hus Spillefolk: www.spillefolk.dk (Filnavn: pk-nr5, Lavet 16/11-1999 og sidst revideret 28/11-2013)

Nr. 6 fynbo

(eller gammel rheinlænder)

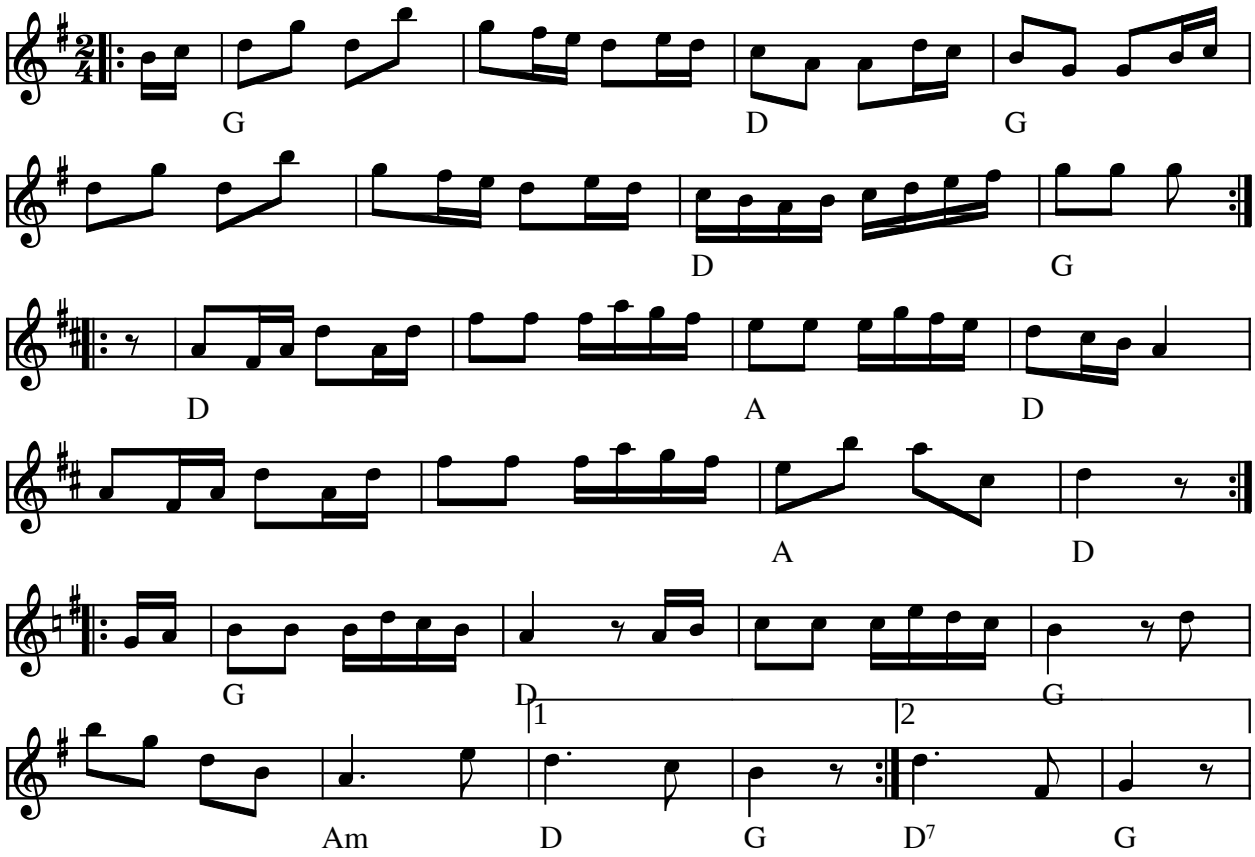

Nr. 6 fynbo eller gammel rheinlænder (DK)

(Node fra Folkets Hus Spillefolk: www.folketshus.dk)

Polka nr. 6

Svenske Niels

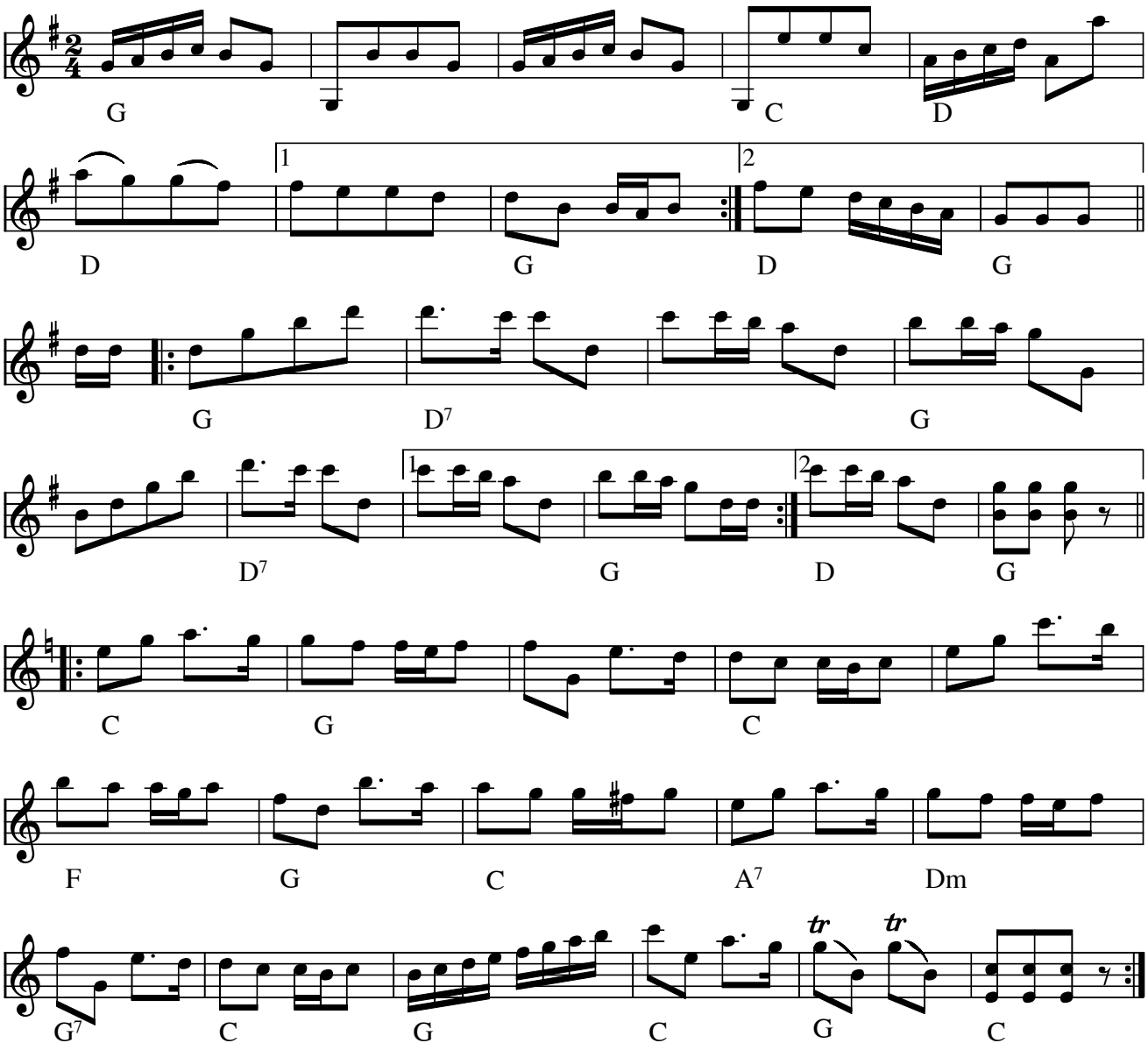

Polka nr. 6 (DK) af Svenske Niels

Indspillet på:

- LP: Hans Jørgen Christensen og Erling Hansen spiller Svenske Niels (STUK LP 520)

Node fra Folkets Hus Spillefolk: www.spillefolk.dk (Filnavn: pk-nr6svni, Lavet 25/4-2005 og sidst revideret 12/2-2016)

"Nu går det godt igen" polka

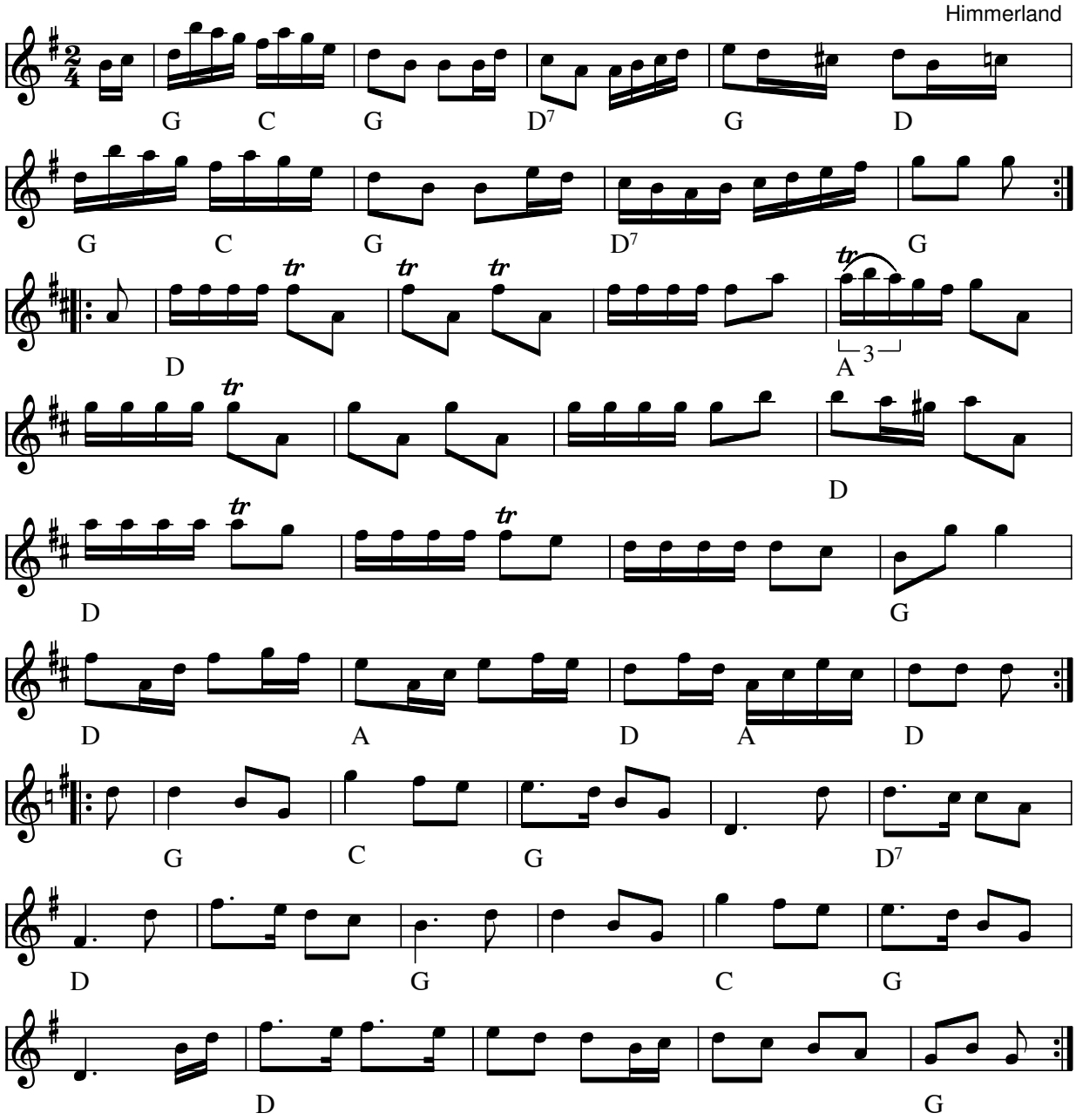

"Nu går det godt igen" polka fra Himmerland(DK)

Tekst til 3. reprise:

Nu går det, nu går det, nu går det godt igen,
nu går det godt igen, nu går det godt igen.
Nu står den, nu står, nu står den op igen,
tra la la la la . . .

Node fra Folkets Hus Spillefolk: www.spillefolk.dk (Filnavn: pk-nugzzzr, Lavet 25/4-2005 og sidst revideret 13/2-2012)

Egn: Himmerland,

Nygaards polka

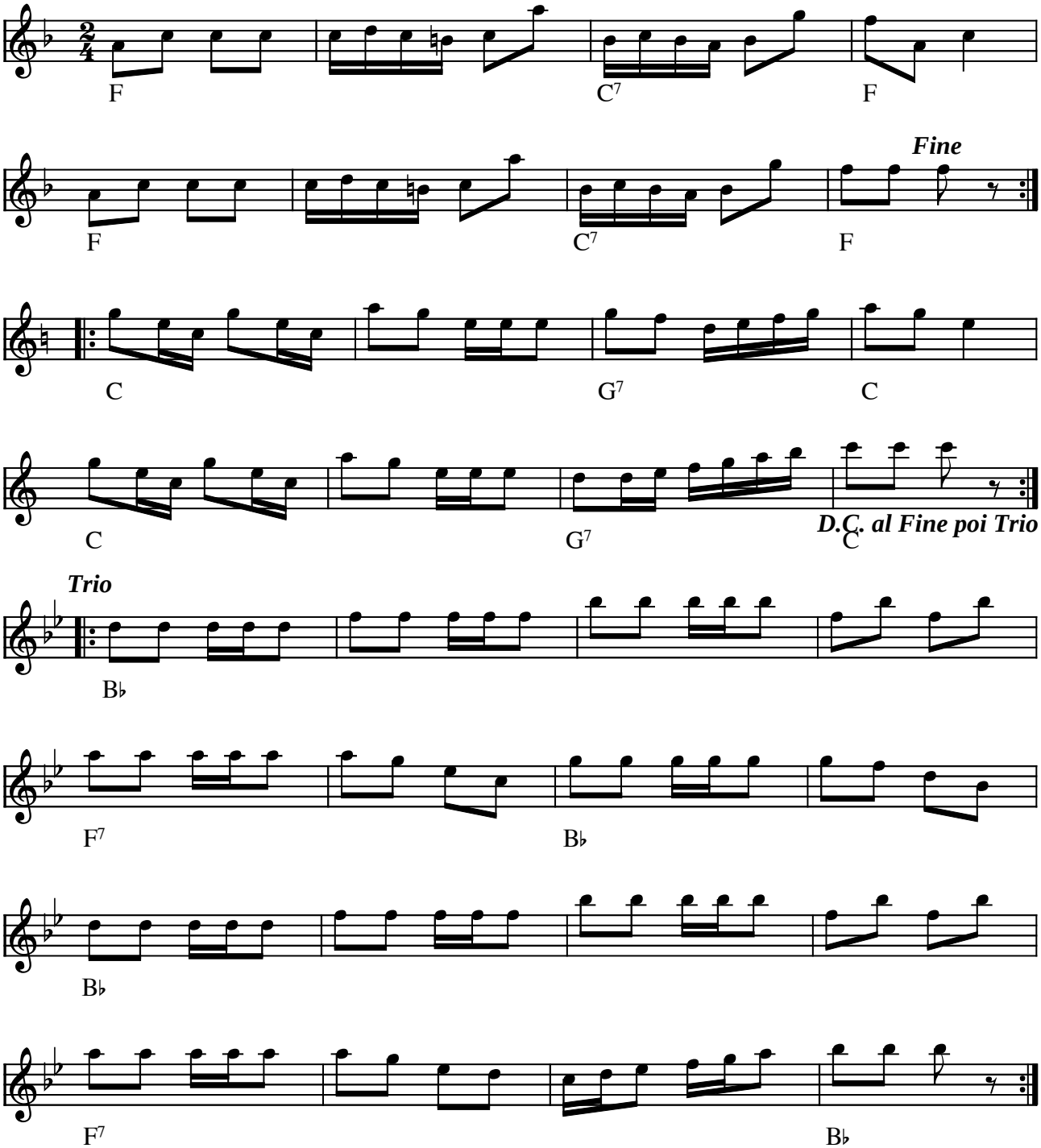

Nygaards polka e. Bedstefaders Spillebog (DK)

(Node fra Folkets Hus Spillefolk: www.folketshus.dk)

Oksbøl

e. Hans Tinus Nielsen, Oksbøl

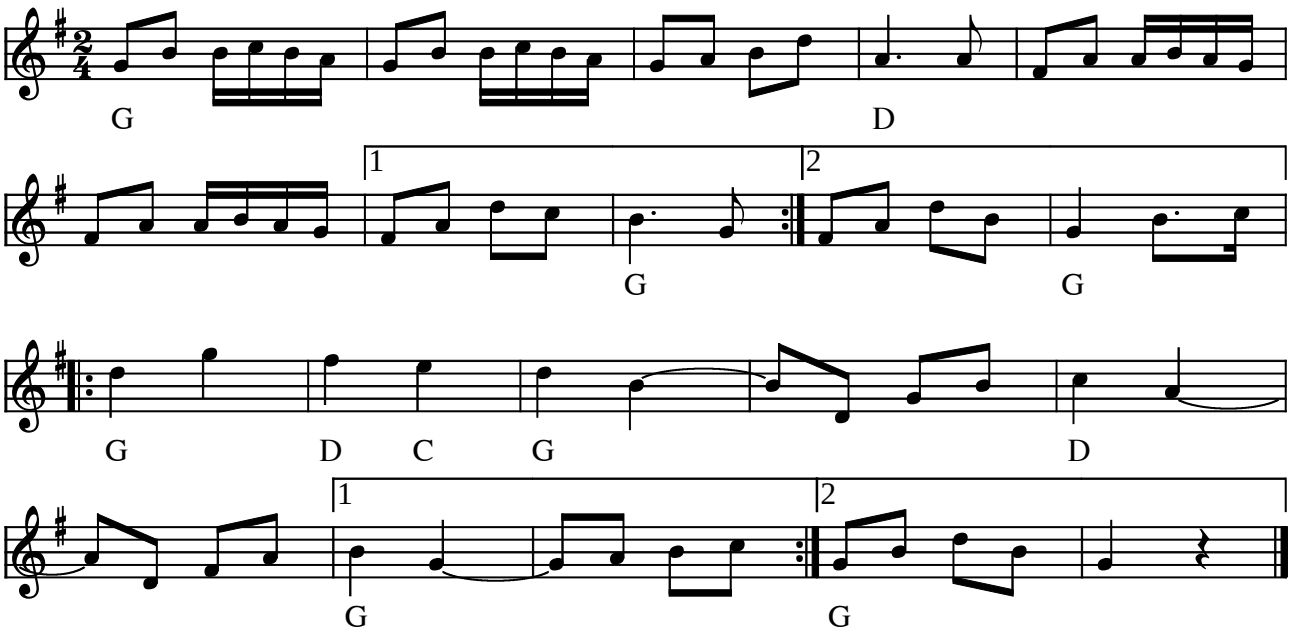

Oksbøl polka e. Hans Tinus Nielsen, Oksbøl (DK)

Kaldtes en "hurtig polka" eller "knagstykke" og var særligt elsket i Blåvand

(Node fra Folkets Hus Spillefolk: www.folketshus.dk)

Fynbo efter Oldefar

Trad. e. Lilian og Gitte Vammen

Trans. Maren Hallberg Larsen

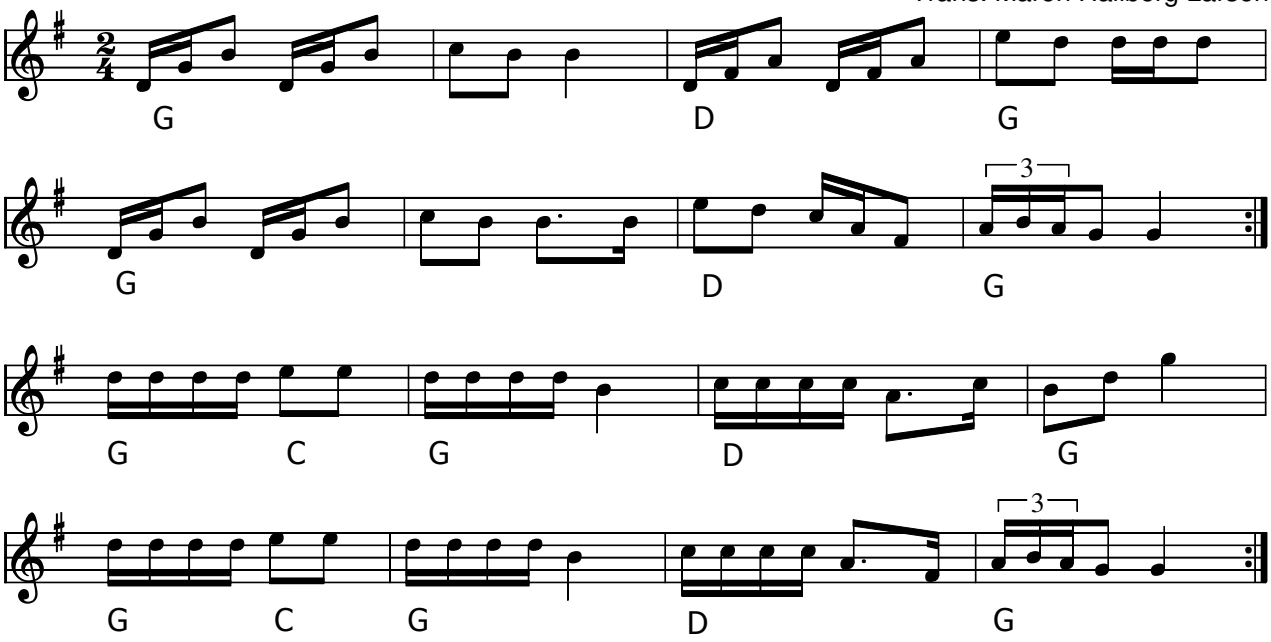

Fynbo efter Oldefar (DK) Vestjylland

Jacob Sørensen, Lilians granonkel har tidligere fortalt, at han kunne huske at denne fynbo blev spillet af Lilians oldefar, Marius Sørensen på diatonisk harmonika.

Kilde: Trad. e. Lilian og Gitte Vammen

Node fra Folkets Hus Spillefolk: www.spillefolk.dk (Filnavn: pk-oldefar, node sidst revideret 22/8-2013)

Oldermandens Hat og Mojn

To rheinlændere fra Danmark

af Nina Frederiksen

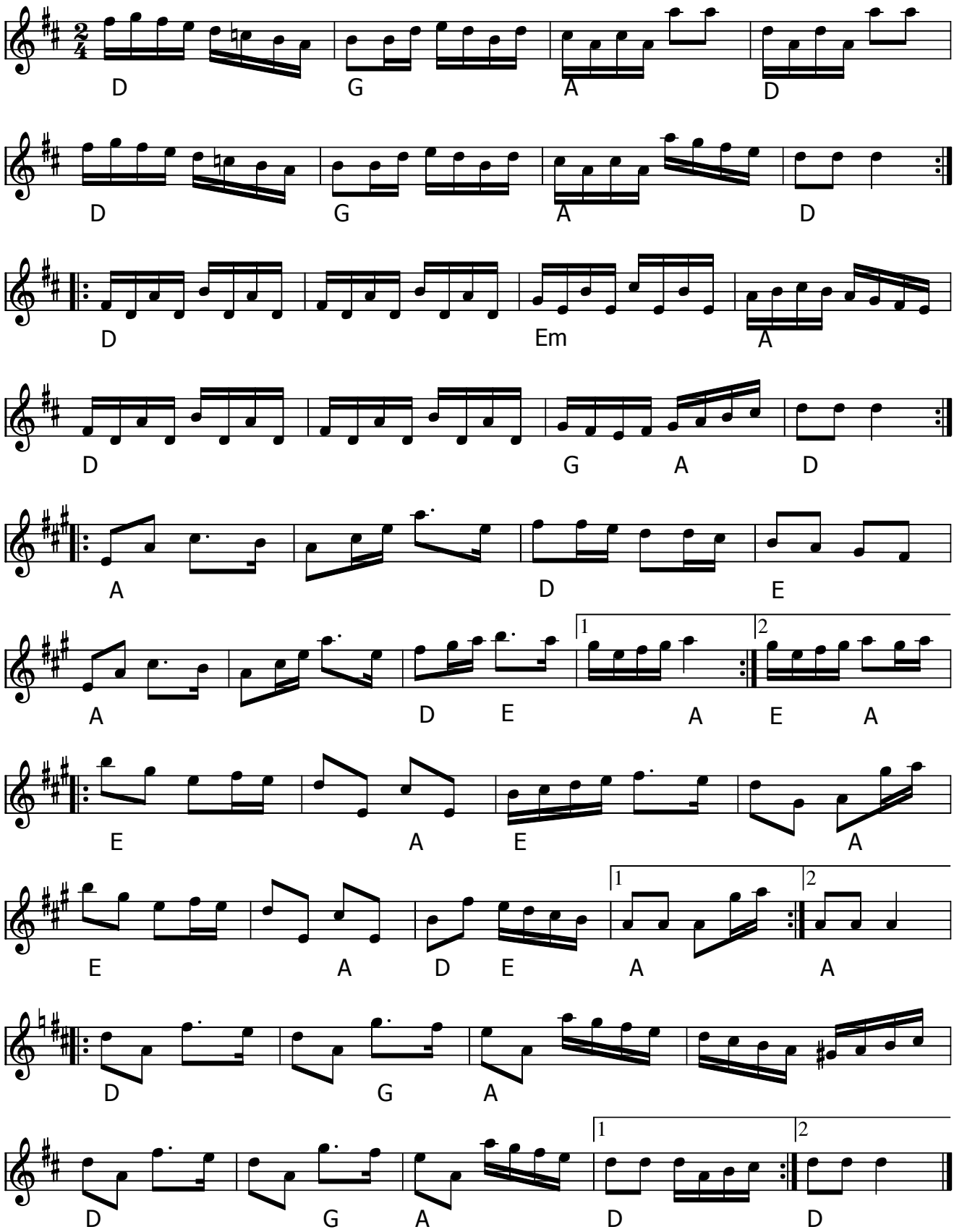

Oldermandens Hat og Mojn (DK) Komponist: Nina Frederiksen

Nina Frederiksen skrev disse to rheinlændere efter et besøg hos den legendariske danske spillemand Christian Jensen i Gallehus, som en hyldest til den rare oldermand i Roskilde Spillemandslag.

- LP: Nabolaget – Grenseløs Låt (1978)

Onkel Hans' polka

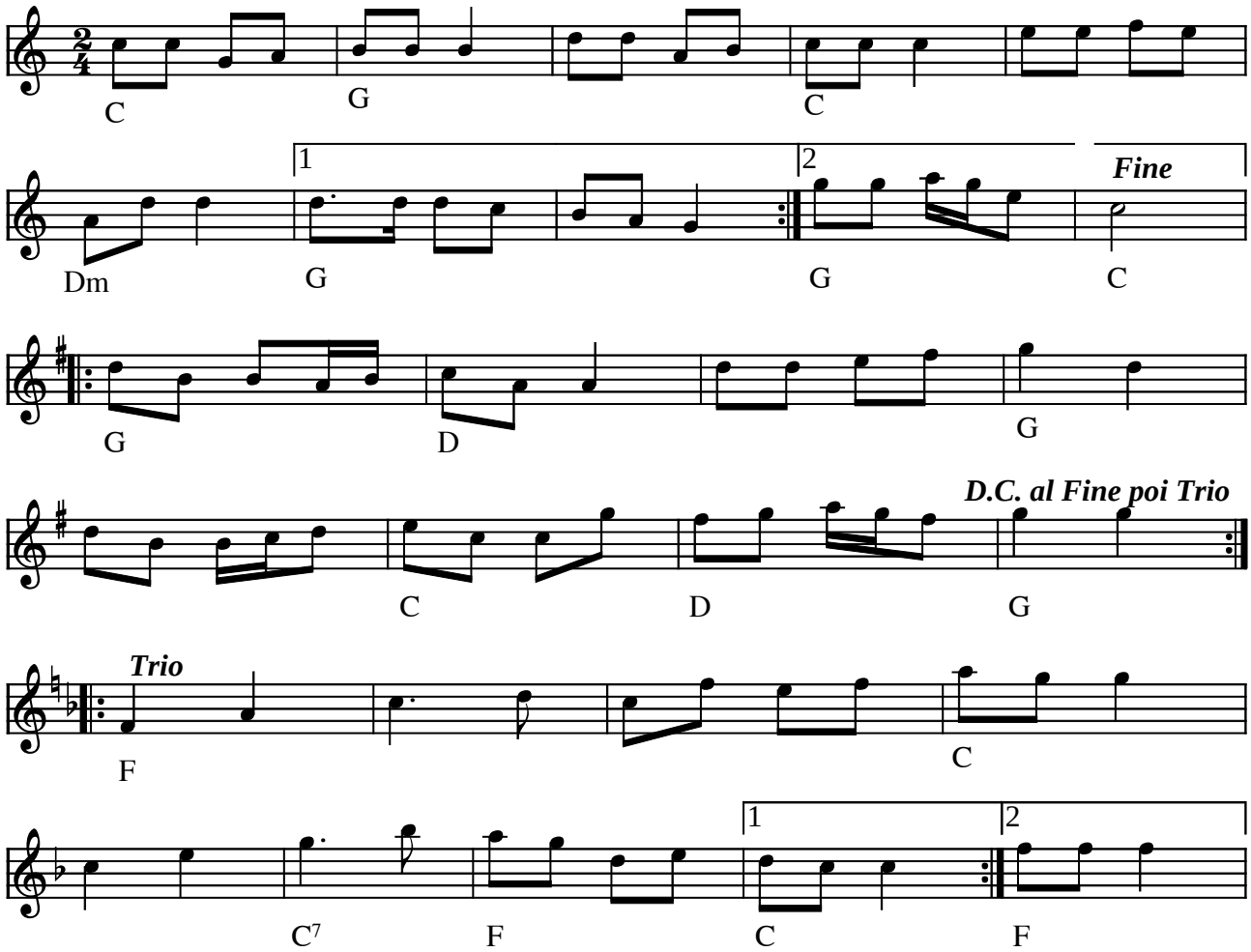

Onkel Hans' polka (DK)

Teksten til 1. reprice lyder:

Den som ingen bukser har,
han må købe sig et par.
Den som ingen penge har,
han må gå med enden bar

(Node fra Folkets Hus Spillefolk: www.folketshus.dk)

Den ormstukne

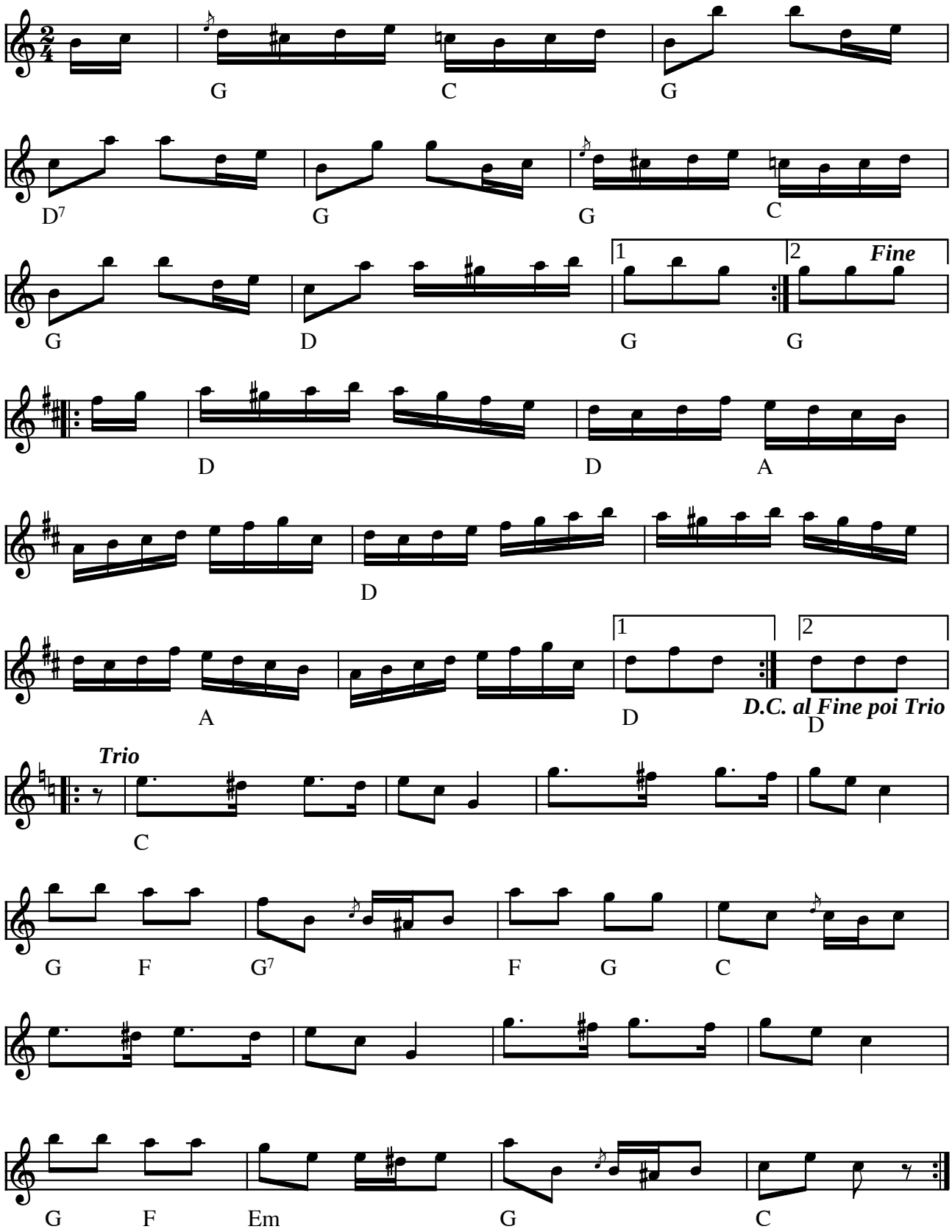

Den ormstukne (polka) (DK)

(Node fra Folkets Hus Spillefolk: www.folketshus.dk)

Polka fr. Orust

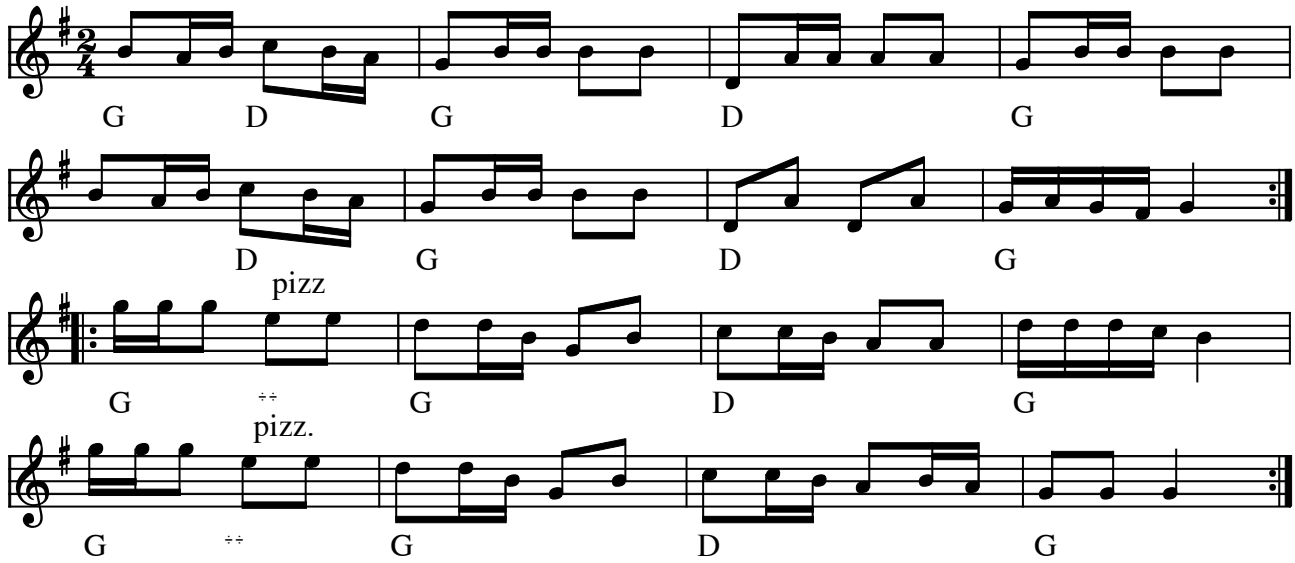

Polka fr. Orust (S)

(Node fra Folkets Hus Spillefolk: www.folketshus.dk)

Polka av "Paltbröd" Svensson

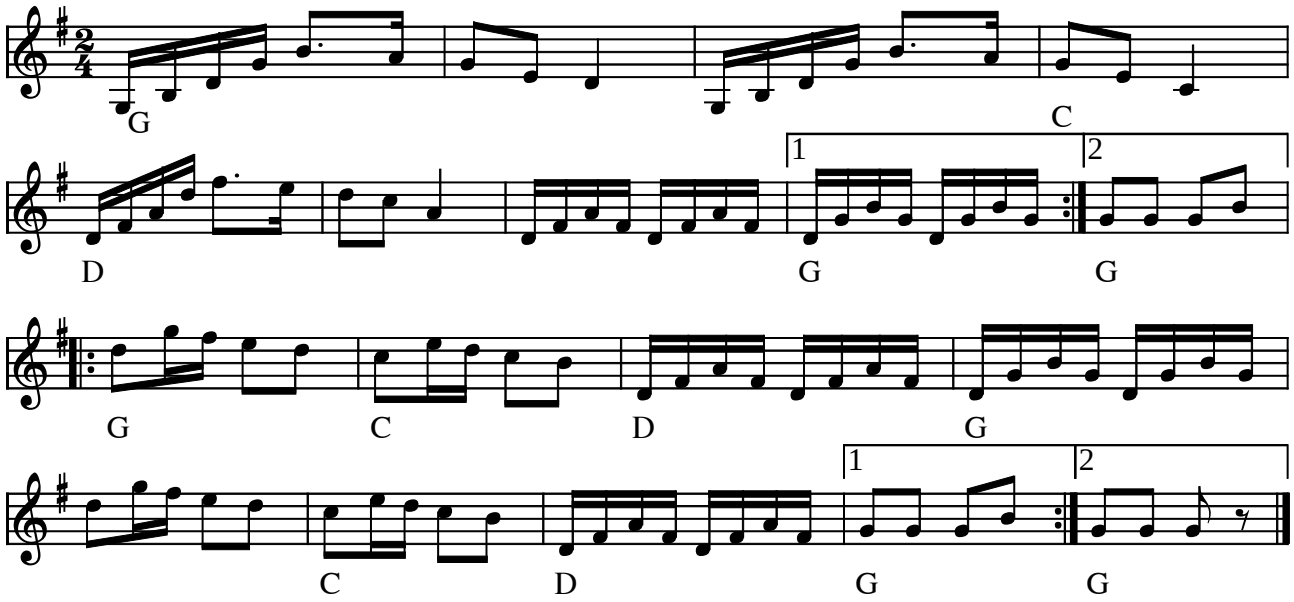

Polka af "Paltbröd" Svensson (S)

(Node fra Folkets Hus Spillefolk: www.folketshus.dk)

Polka på Paradisstien

af Frede Knudsen

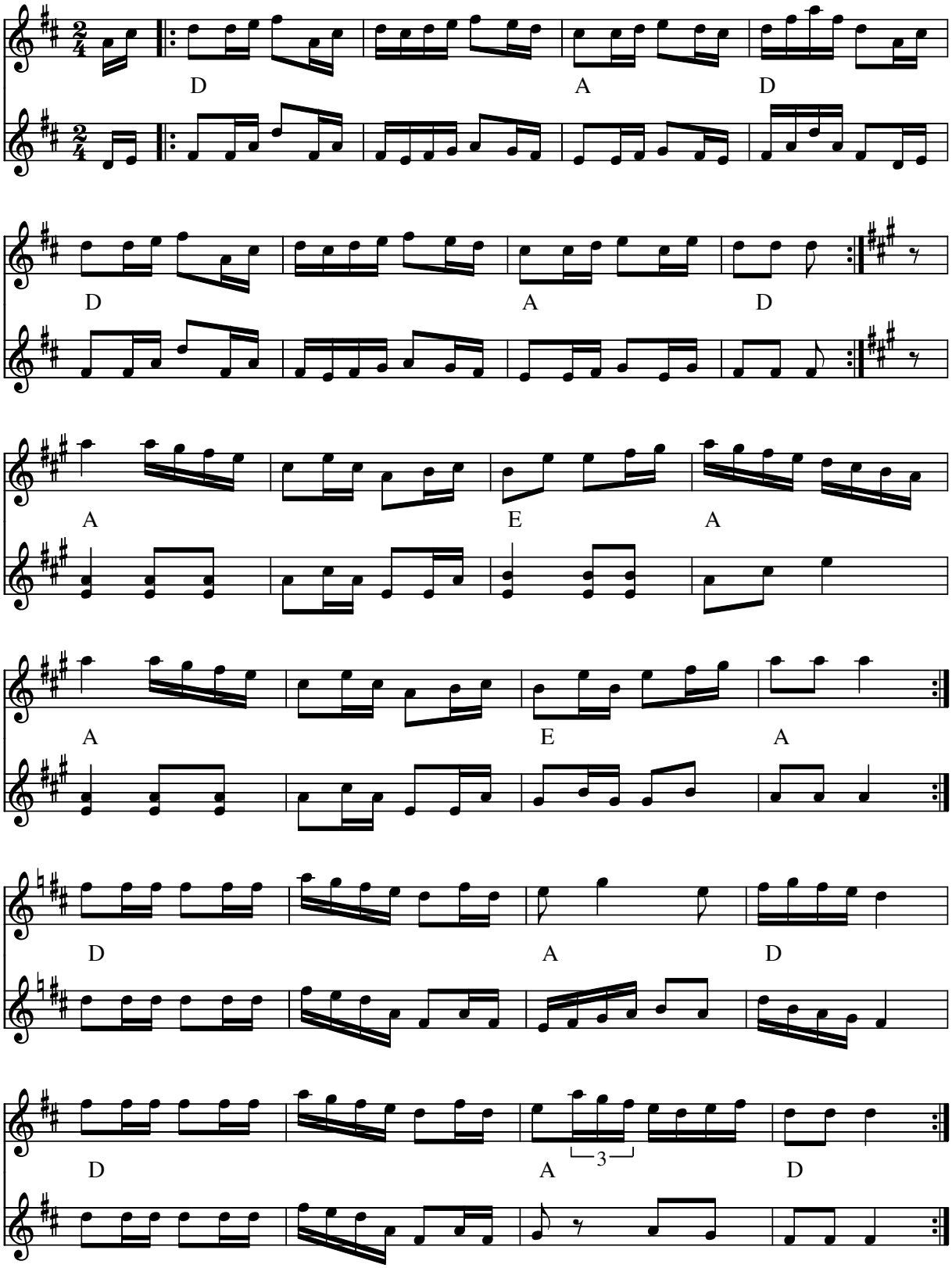

Polka på Paradisstien (DK) af Frede Knudsen

Node fra J.J.

Node fra Folkets Hus Spillefolk: www.folketshus.dk (Filnavn: pk-paradis, node sidst revideret 18/11-2010)

Pariserpolka

e. Jon Rosenlid

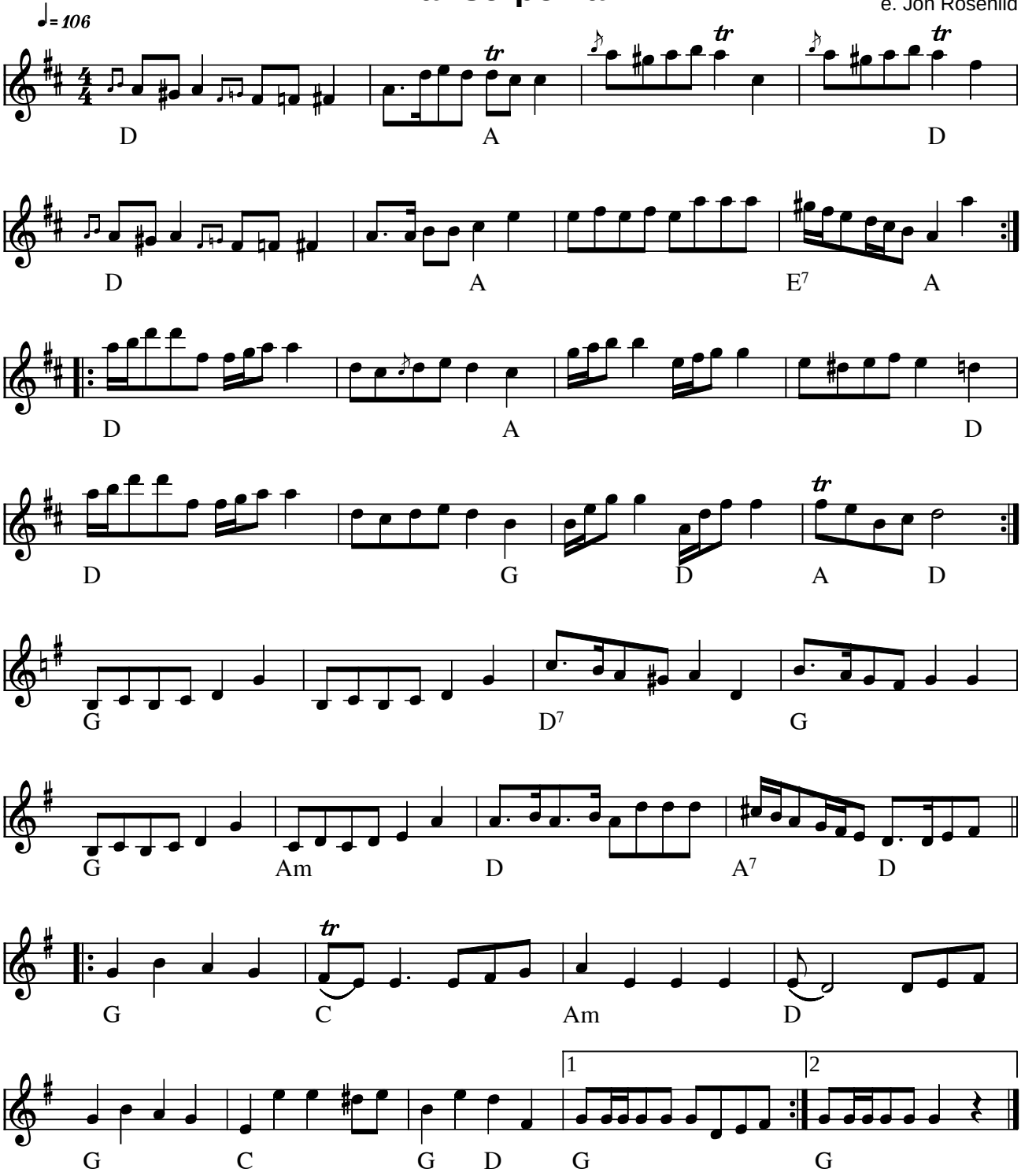

Pariserpolka e. Jon Rosenlid (N)

Indspillet på:

- Finn og Øivind Vabø "Hei, so dansa jemta mi" HCD 7113 (1996)

Kilde: Noteret af src efter indspilning
Node fra Folkets Hus Spillefolk: www.folketshus.dk (Filnavn: pk-pariser2, node og tekst sidst revideret 18/3-2005)

Pariserpolka

e. Sigbjørn B. Osa

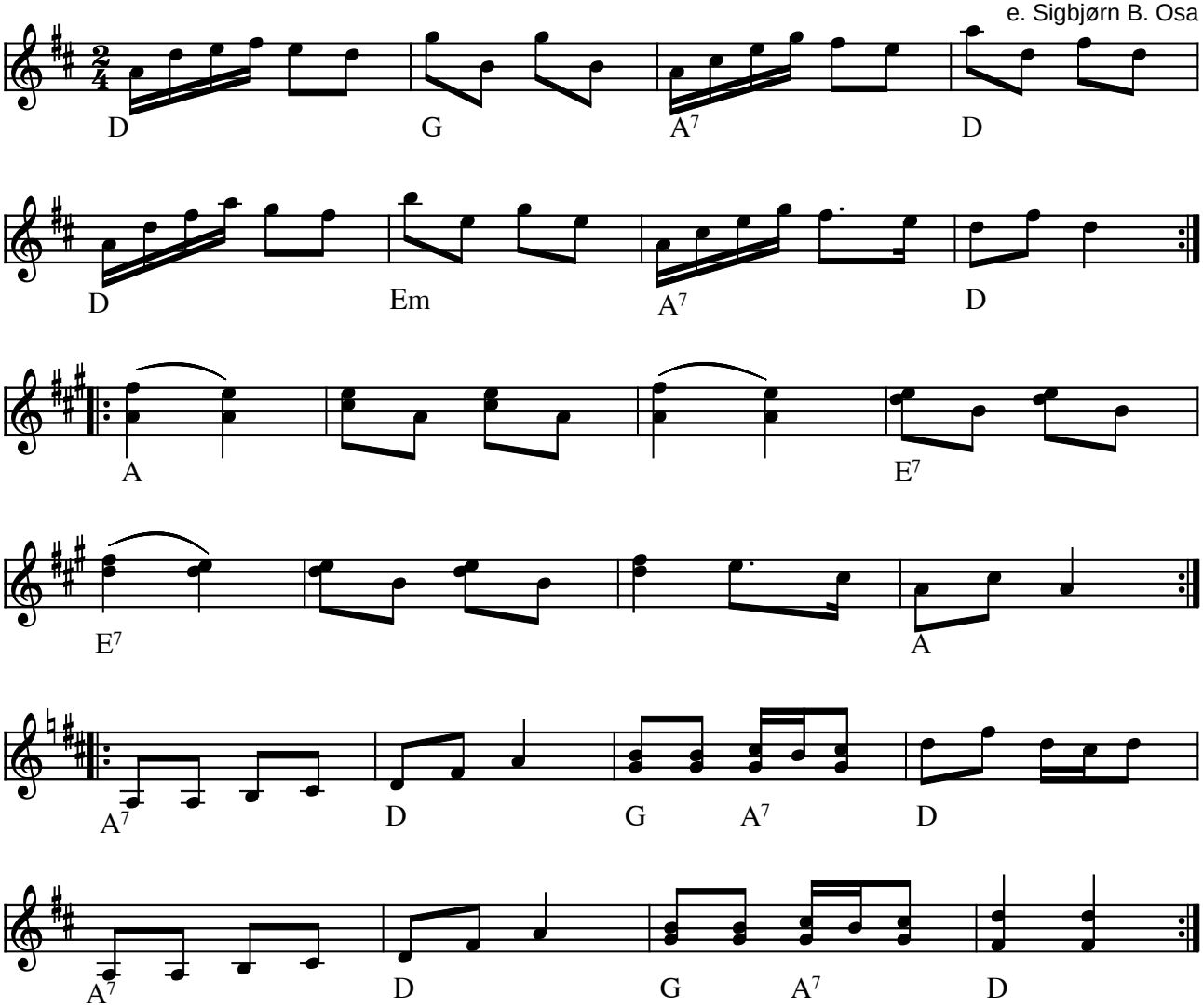

Pariserpolka e. Sigbjørn B. Osa (N)

Kilde: Noteret af John Chambers 1998
Node fra Folkets Hus Spillefolk: www.folketshus.dk (Filnavn: pk-parisersig, node og tekst sidst revideret 10/11-2002)

Pastor Kaj

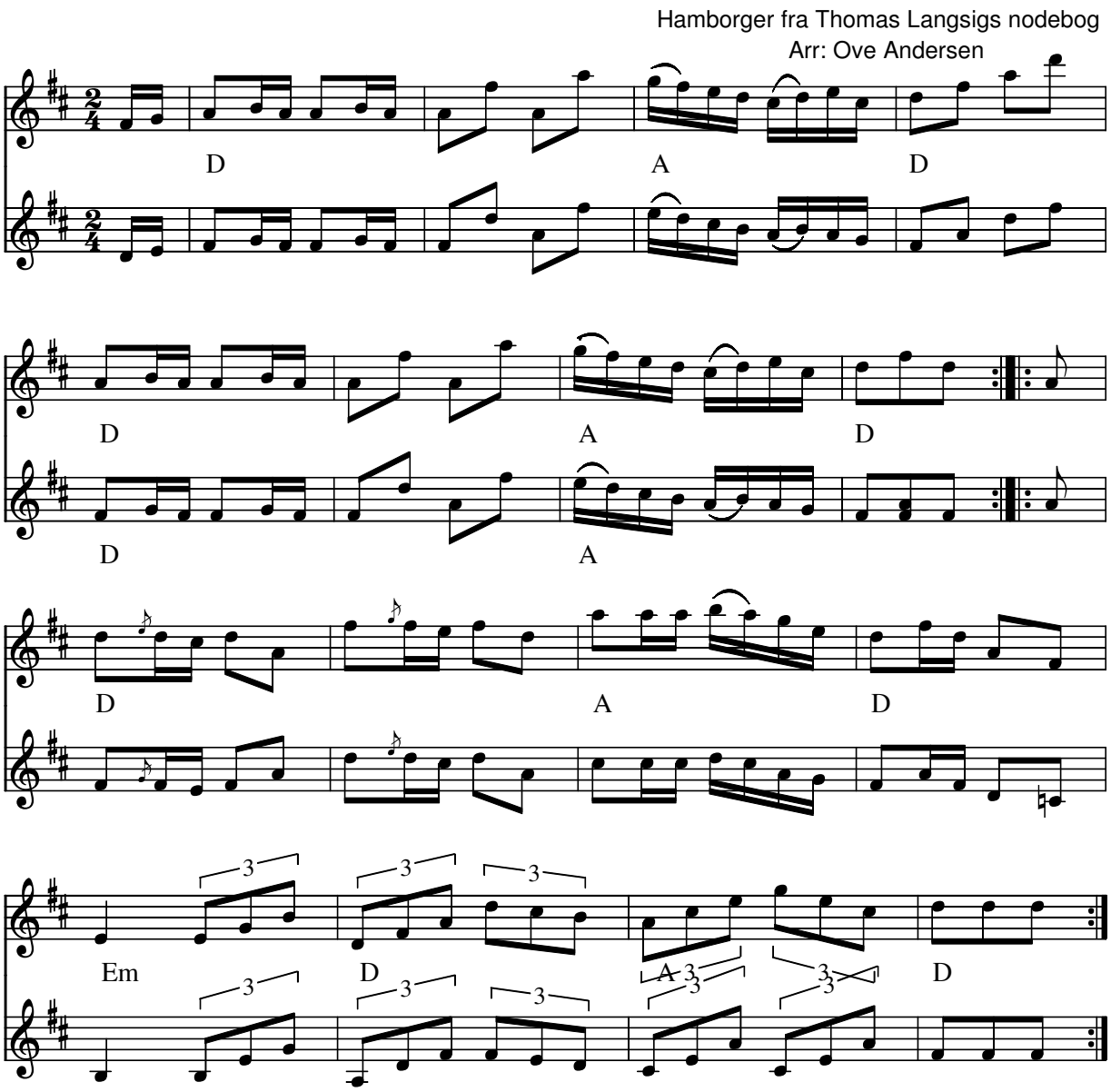

Pastor Kaj (DK) Arr: Ove Andersen

- CD: Gunner Friis - Kalejdoskop GO0605 (2005)

Kilde: Hamborger fra Thomas Langsigs nodebog

Node fra Folkets Hus Spillefolk: www.folketshus.dk (Filnavn: pk-pastor, node sidst revideret 15/4-2010)

Pe' Broens Rheinlænder

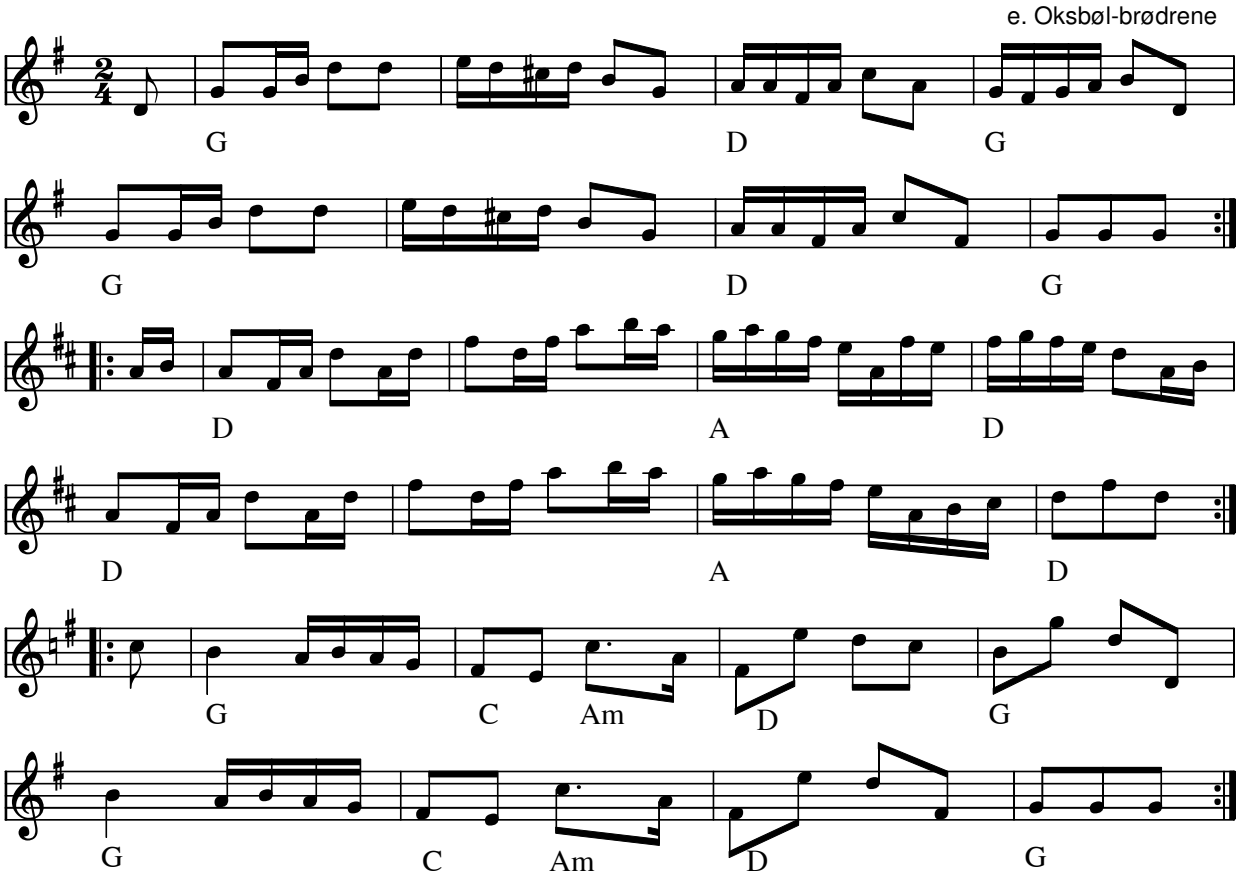

Pe' Broens Rheinlænder e. Oksbøl brødrene(DK)

- CD: Gunner Friis - Kalejdoskop GO0605 (2005)

Node fra Folkets Hus Spillefolk: www.folketshus.dk (Filnavn: pk-pebroen, node sidst revideret 19/04-2010)

Polka e. Peder Pøhl

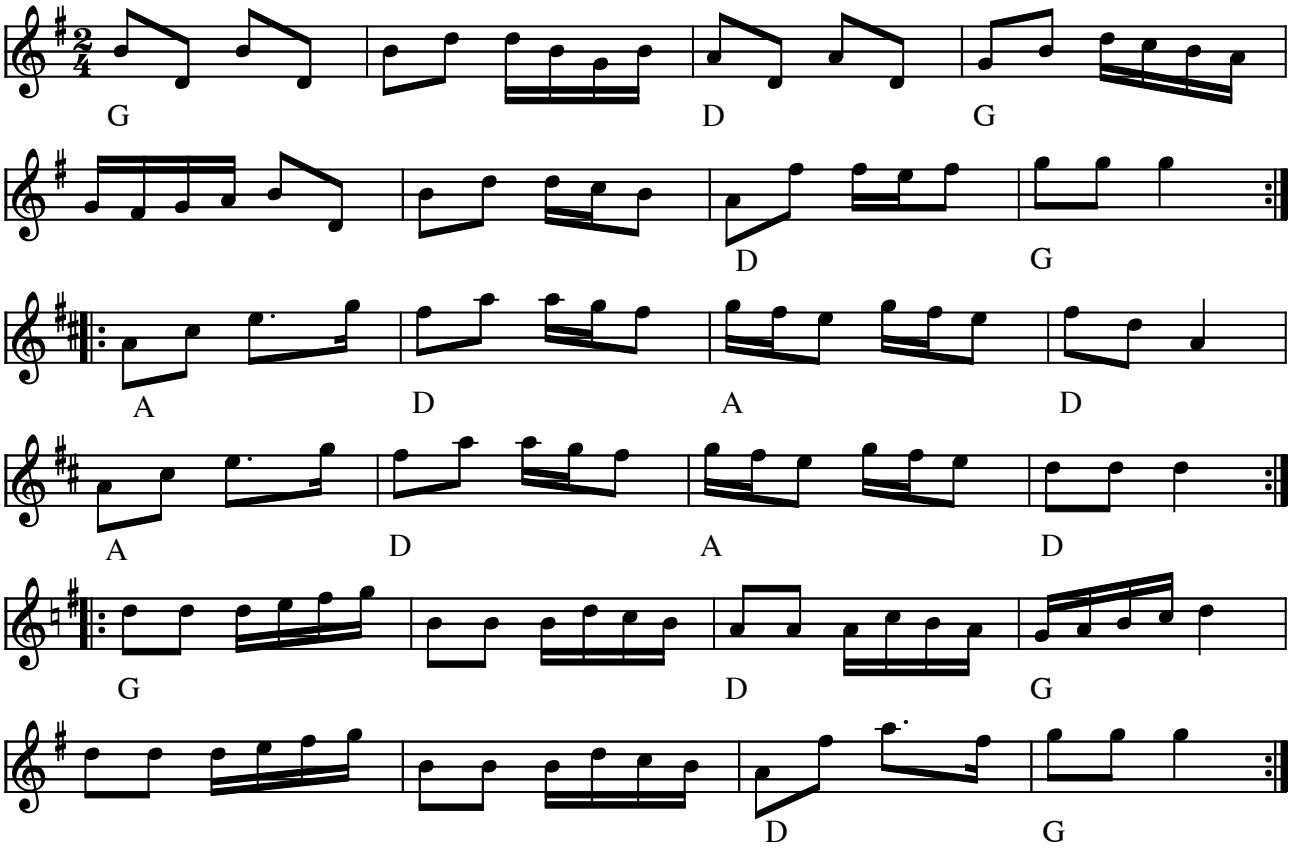

Polka e. Peder Pøhl (DK)

(Node fra Folkets Hus Spillefolk: www.folketshus.dk)

Polkett e. P E Ohlsson

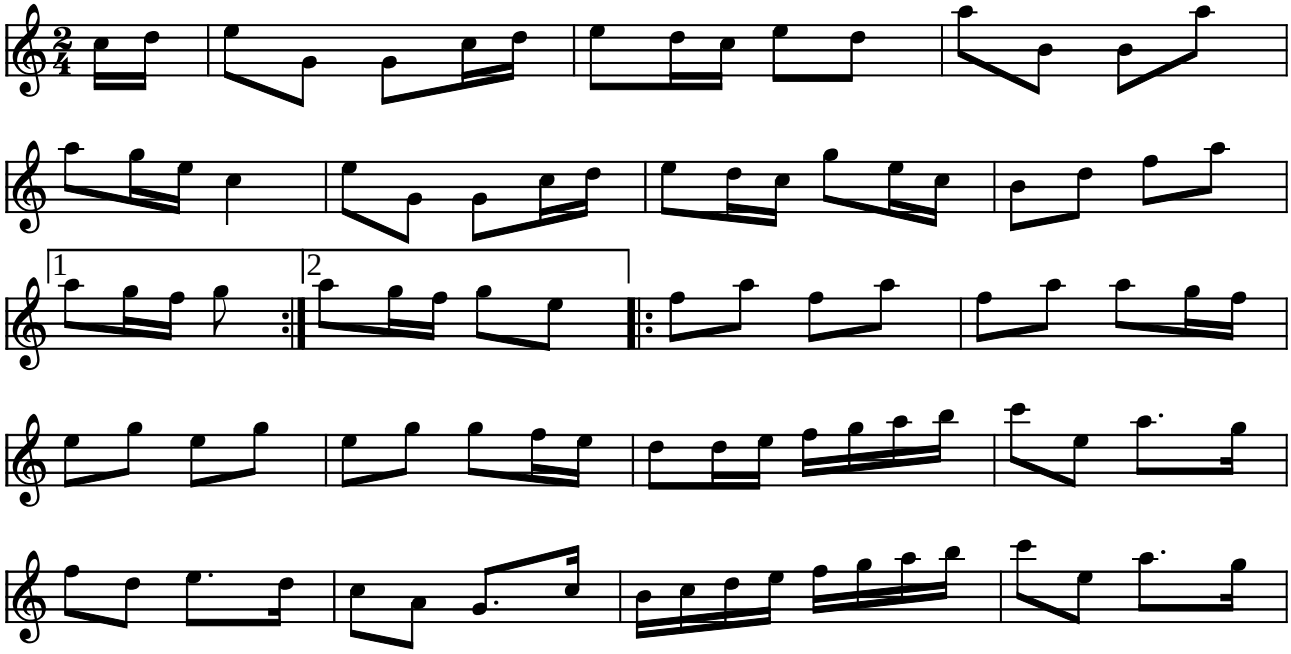

Polkett e. P. E. Ohlsson (S)

(Node fra Folkets Hus Spillefolk: www.folketshus.dk)

Per Lille-Lavs´ Polka

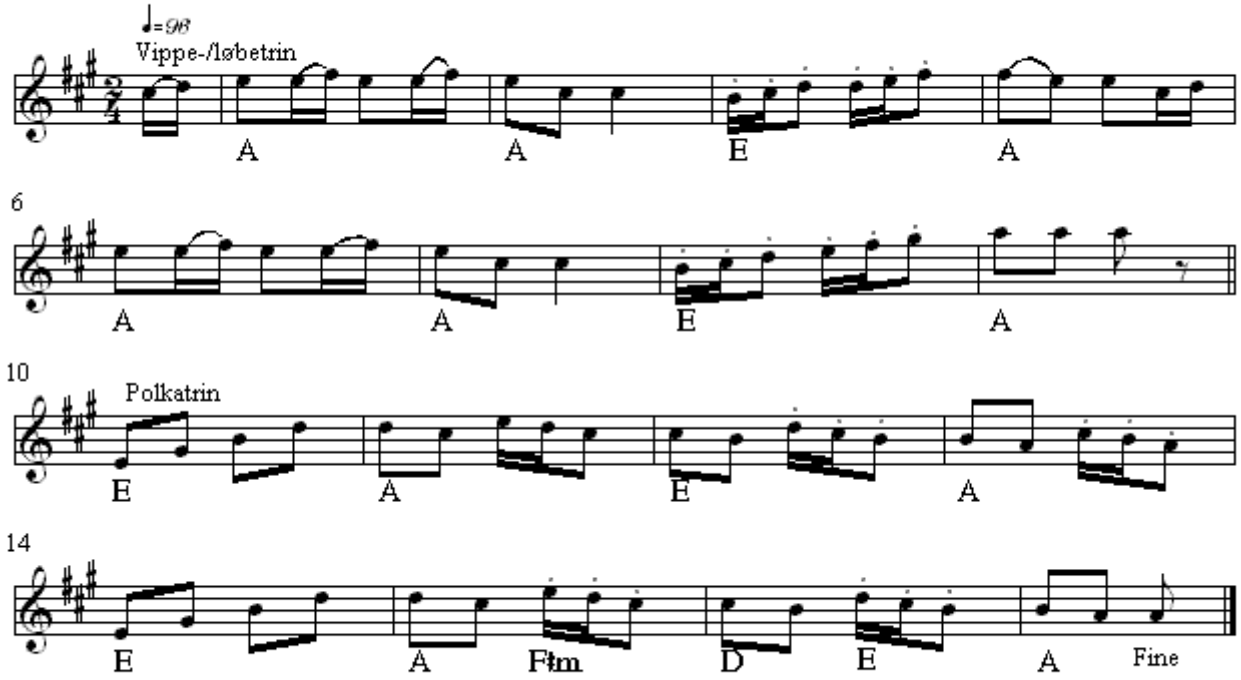

Per Lille-Lavs´ Polka(DK)
Nr 446 i "358"-samlingen

Node fra Folkets Hus Spillefolk: www.folketshus.dk (Filnavn: pk-perlillelavspolka, node sidst revideret 8/1 - 2015)

Perssons Polka

Åke Persson

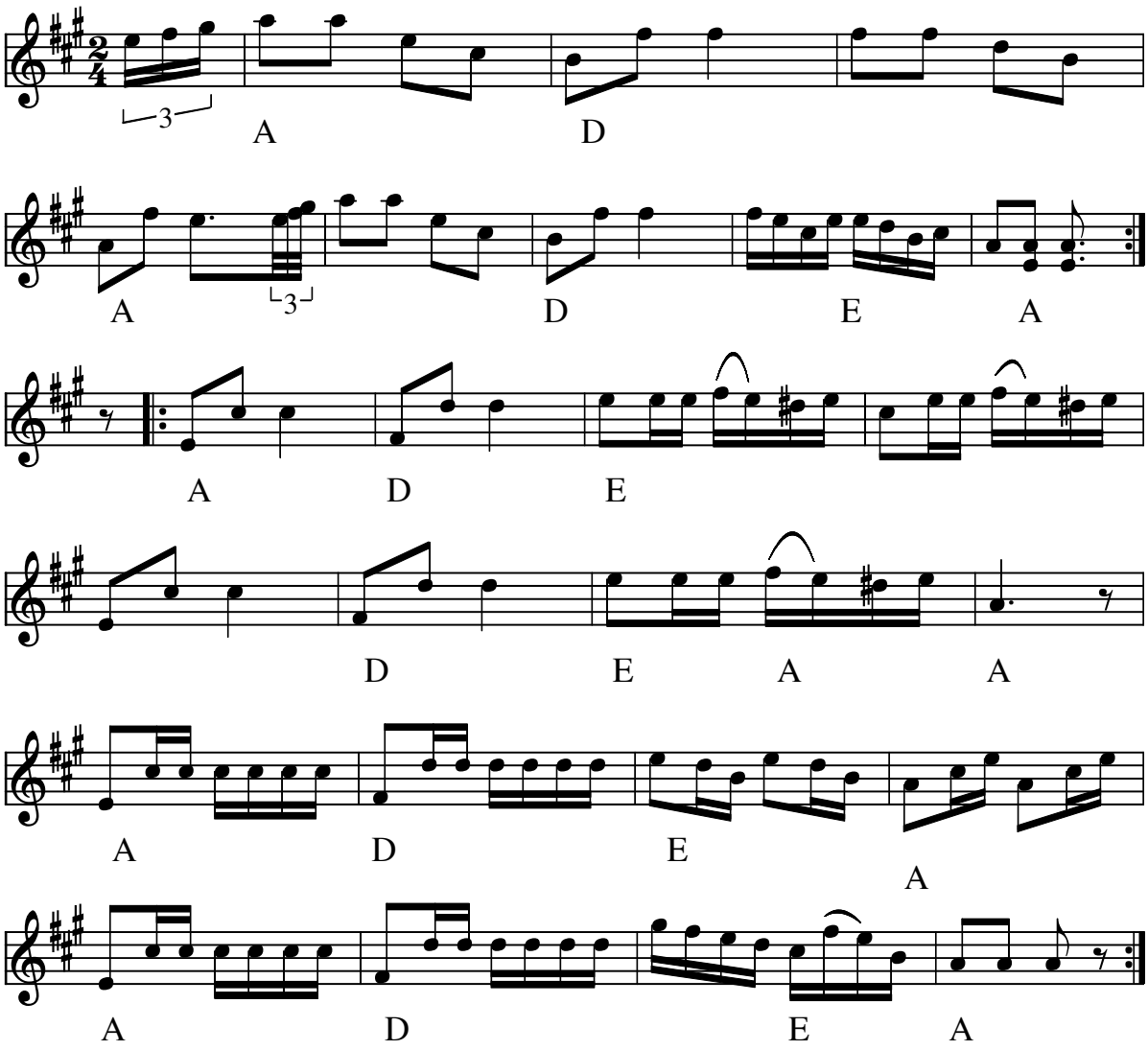

Perssons Polka (S)
Årstal: 1992
Komponist: Åke Persson

Fra spillebogen Skånsk 1900-tal af skånes spelmansförbund 2000

Node fra Folkets Hus Spillefolk: www.folketshus.dk (Filnavn: pk-persson, node sidst revideret 7/9-2008)

Peter Polka

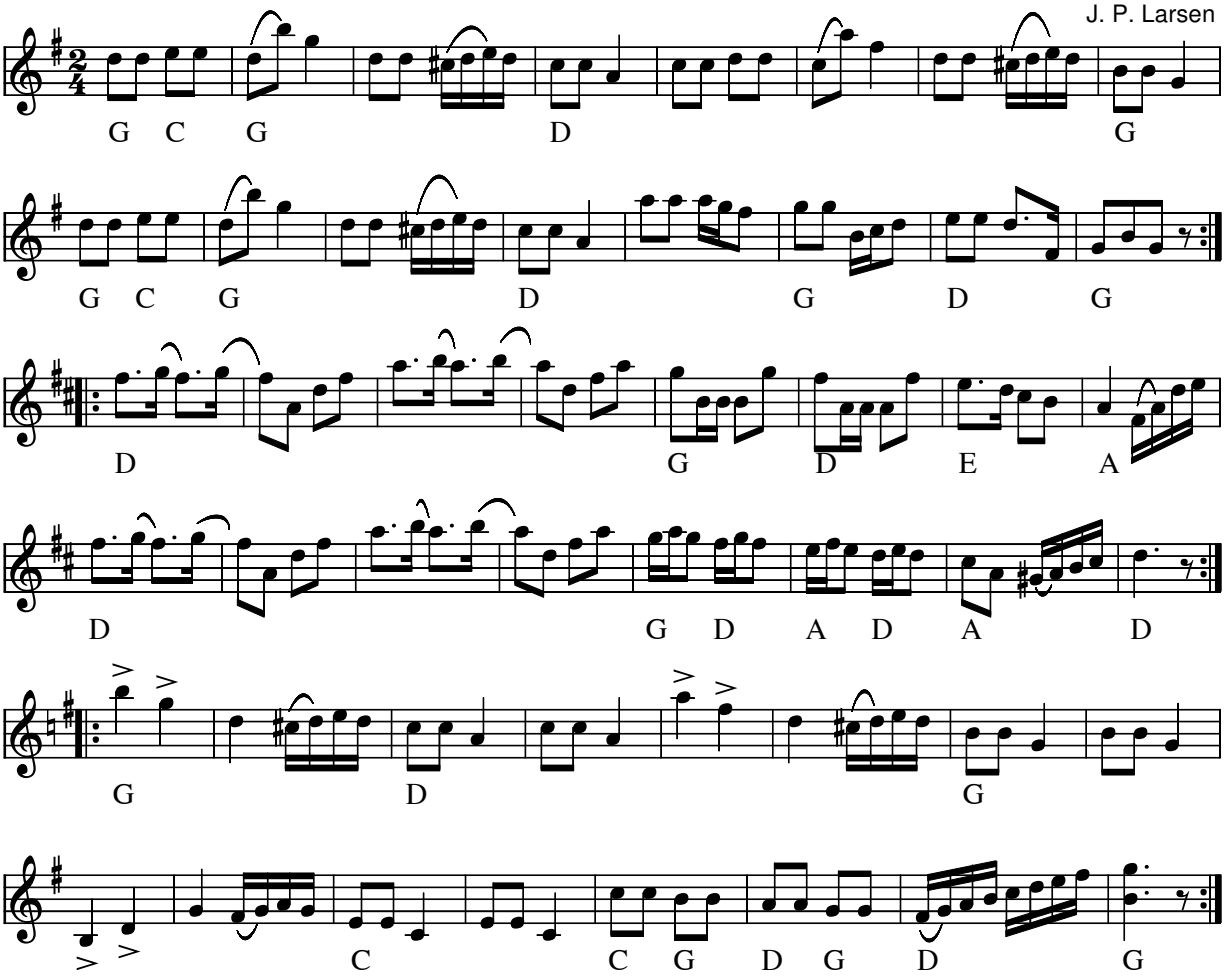

Peter Polka (DK) af Jens Peter Larsen (1848 – 1947) (Spil-Jens Peter)(DK)

Node fra Folkets Hus Spillefolk: www.folketshus.dk (Filnavn: pk-peter, node sidst revideret 3/6-2010)
Egn: Vendsyssel

Polka - To

Kollemorten

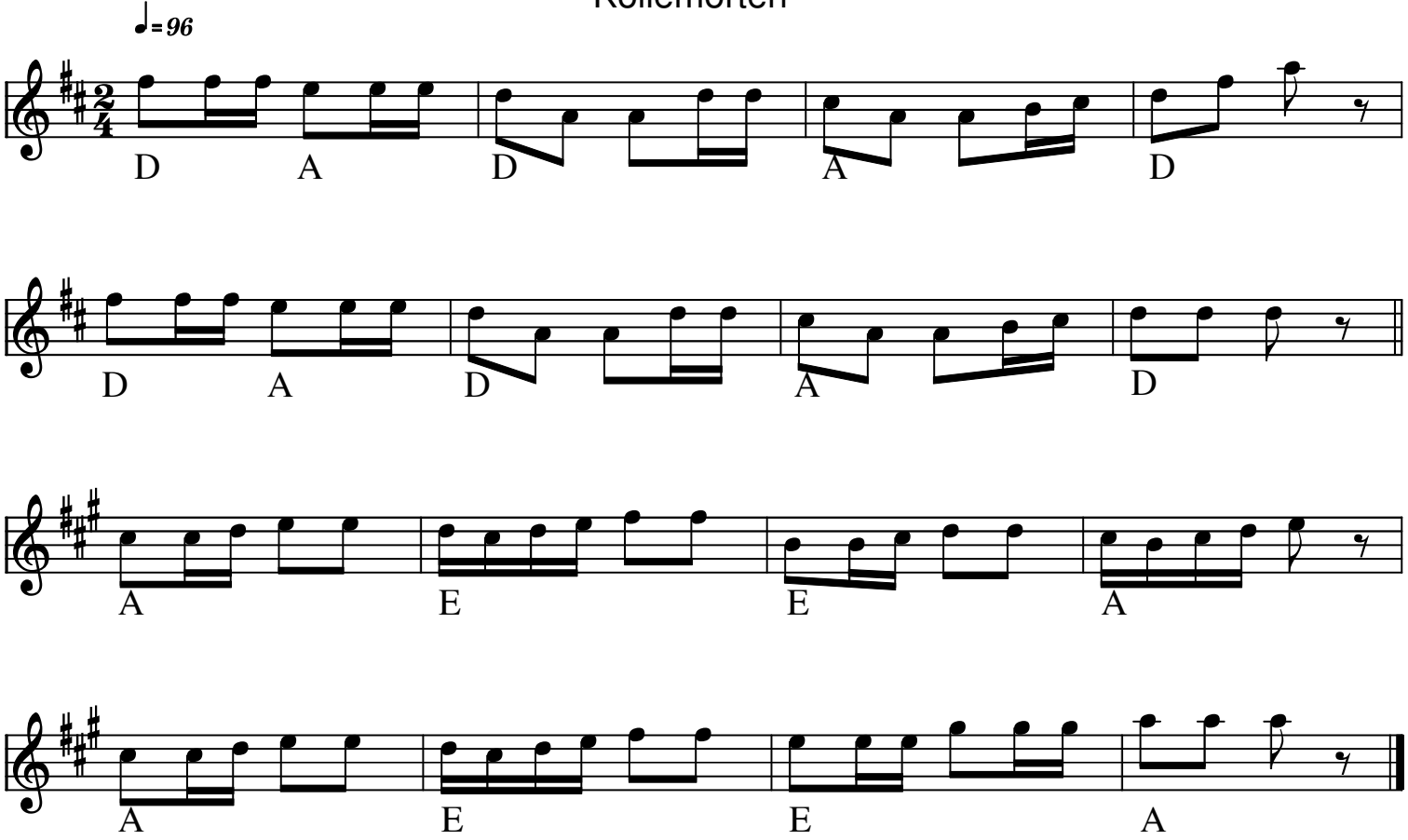

Polka - To (DK)

Kilde: 358 melodi no 144

Node fra Folkets Hus Spillefolk: www.spillefolk.dk (Filnavn: pk-pkto, node sidst revideret 24/7-2011)

Polka nr. 22

J. P. Larsen

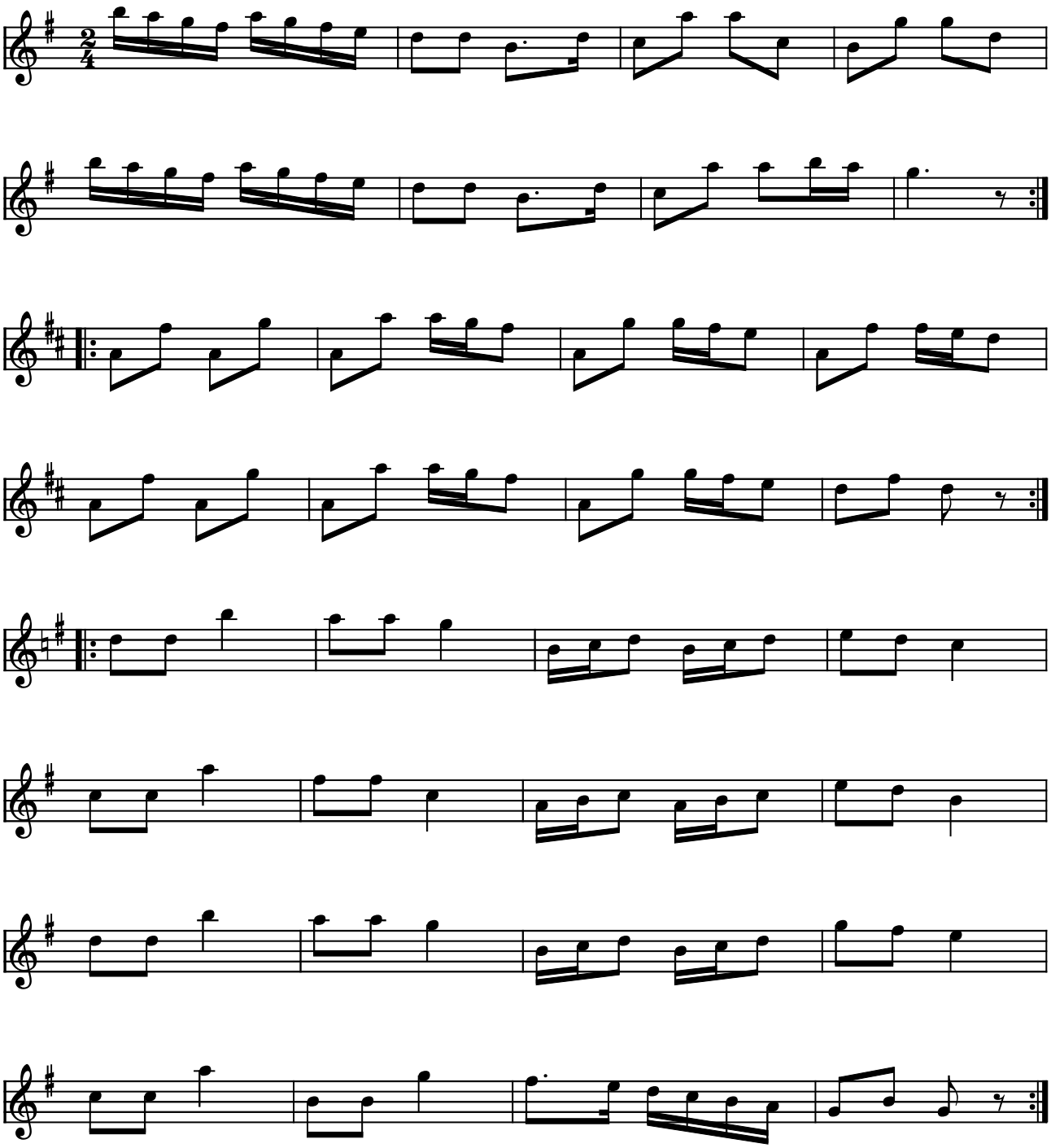

Polka nr. 22 af J.P. Larsen (DK)

Noden står på side 22 i hæftet "Spil-Jens Peter", deraf titlen.

(Node fra Folkets Hus Spillefolk: www.folketshus.dk)

Polka Fynbo

1. stemme

e. Jens Jeppesen, Fur

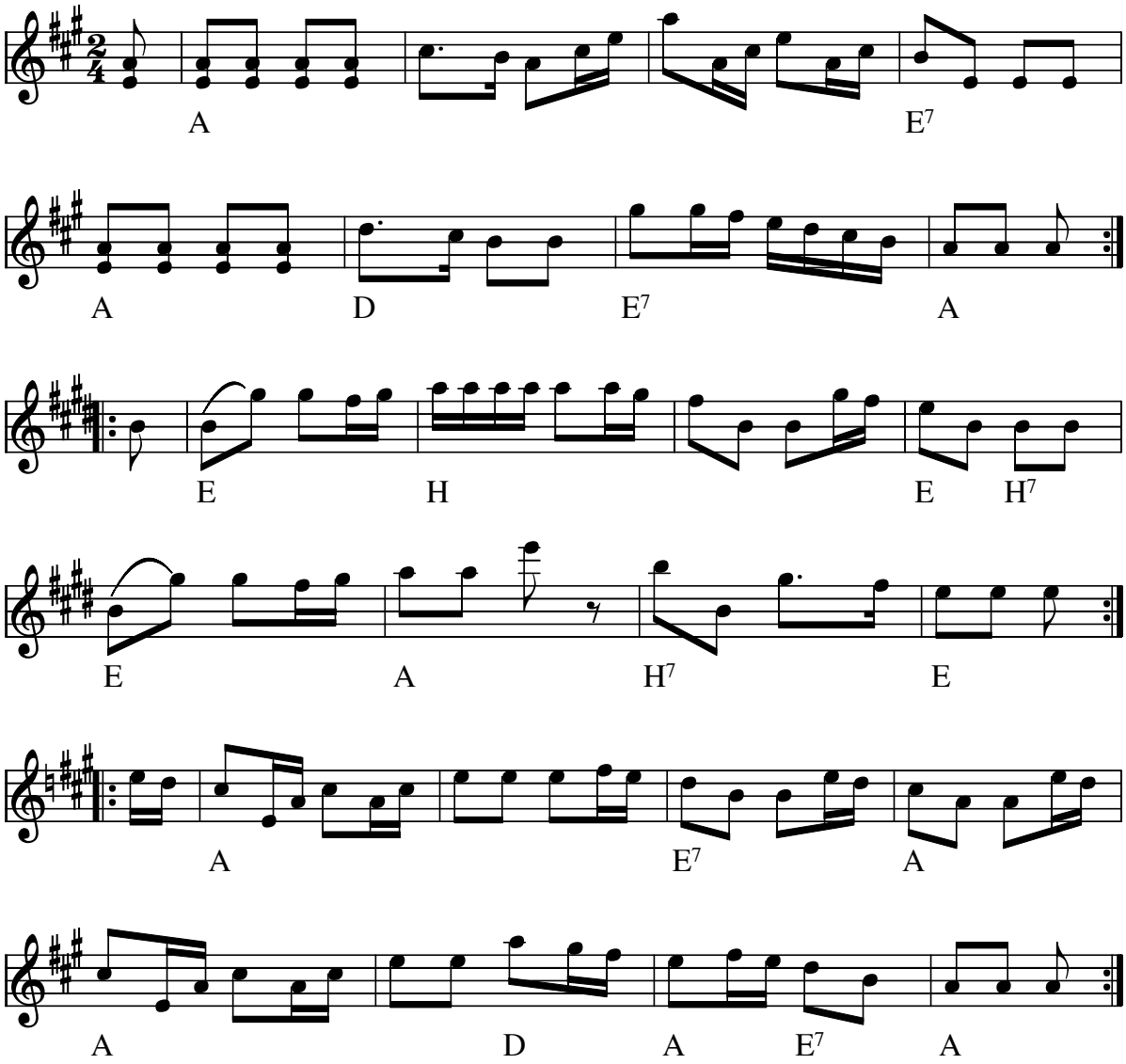

Polka Fynbo e. Jens Jeppesen, Fur(DK)

Node fra Folkets Hus Spillefolk: www.folketshus.dk (Filnavn: pk-polkafyn, node sidst revideret 2/2-2001)

Polkan går

Pariserpolka

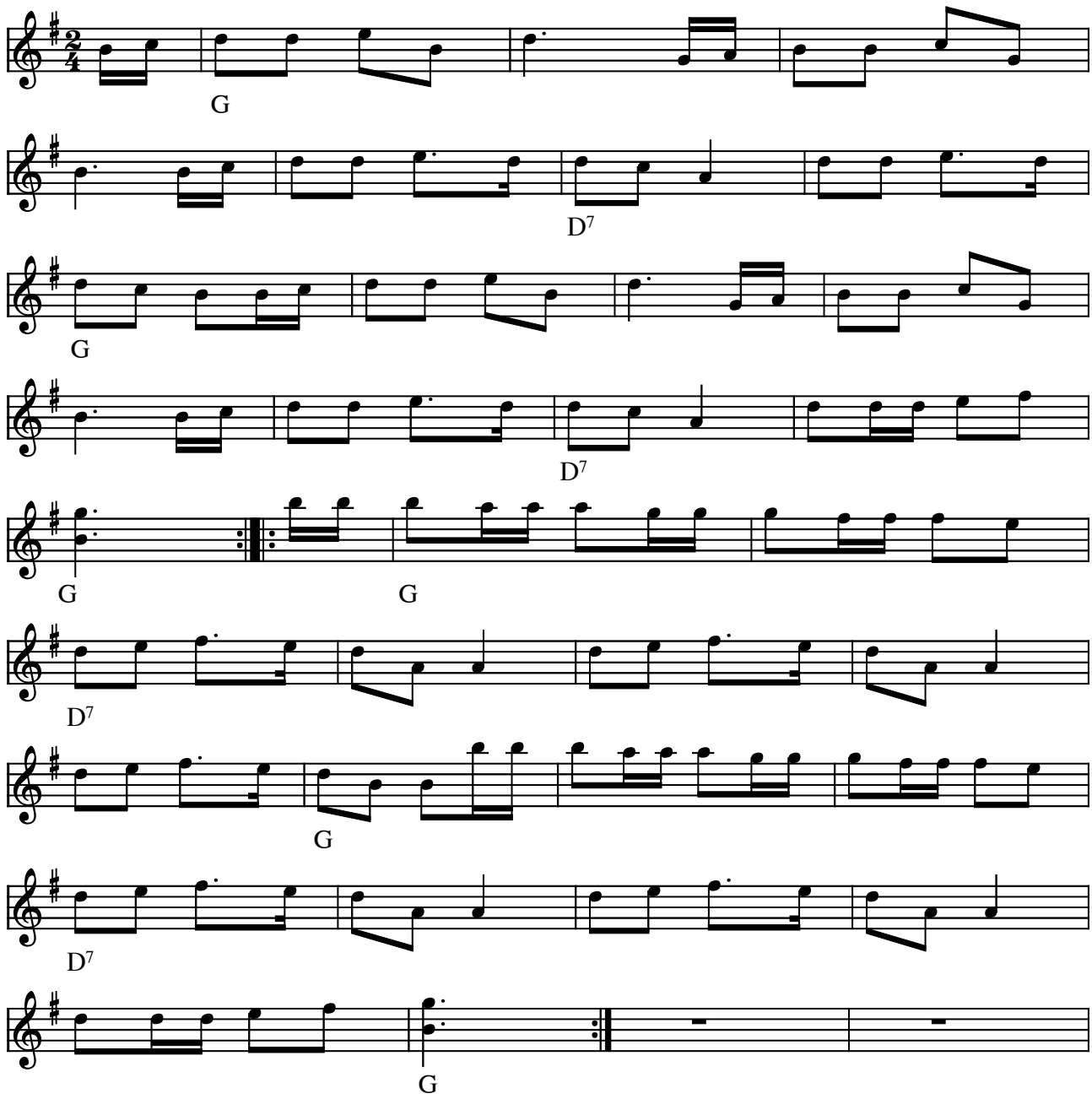

Polkan går Pariserpolka (S)

(Node fra Folkets Hus Spillefolk: www.folketshus.dk)

Polka nr. 4

e. Ole.Chr. Rasmussen, Korshavn

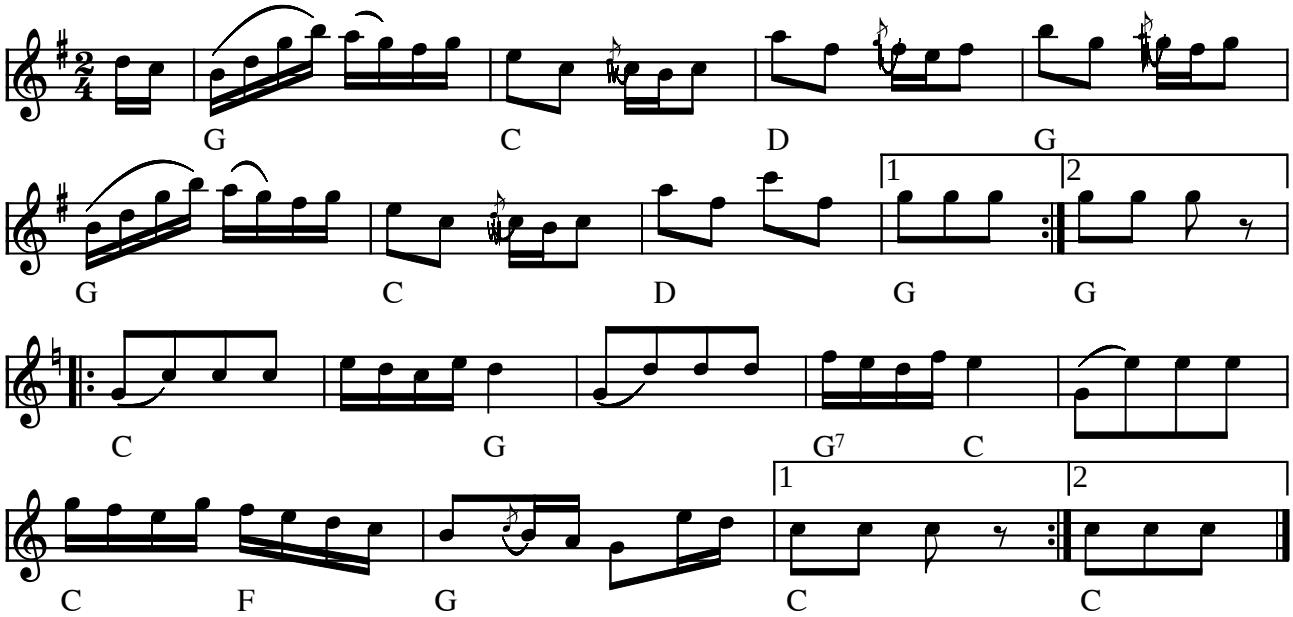

Polka nr. 4 fra Avernakø (DK)

Nedskrevet af spillemanden Ole Christian Rasmussen fra Korshavn, Avernakø i vinteren 1909-10. Det var da over 50 år siden han spillede den.

(Node fra Folkets Hus Spillefolk: www.folketshus.dk)

Polka Svejtrit

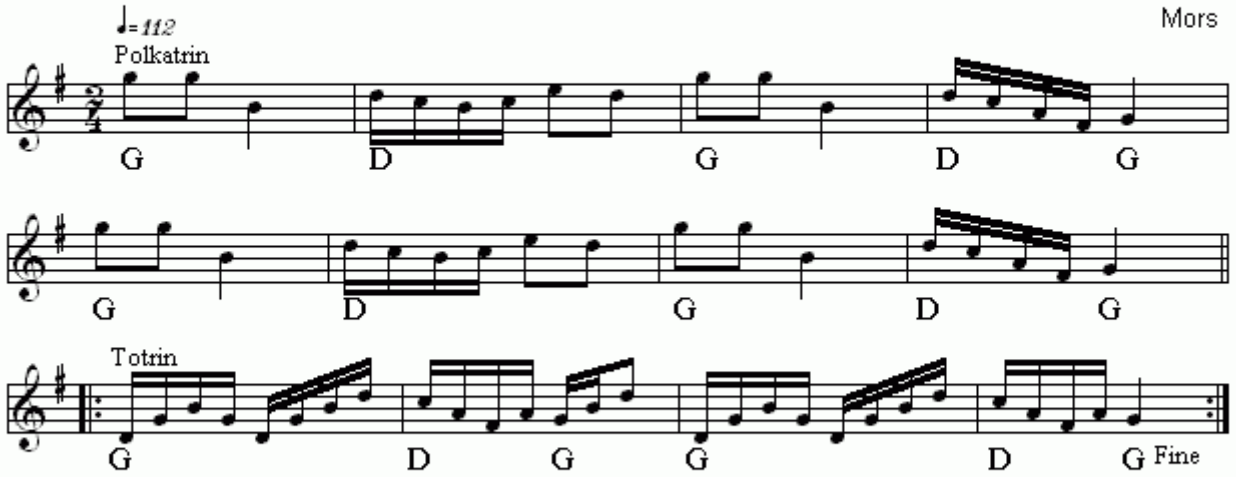

Polka Svejtrit(DK)
Nr 478 i "358"-samlingen

Node fra Folkets Hus Spillefolk: www.folketshus.dk (Filnavn: pk-polkasvejtritmors, node sidst revideret 11/1 - 2015)

Polka Svejtrit

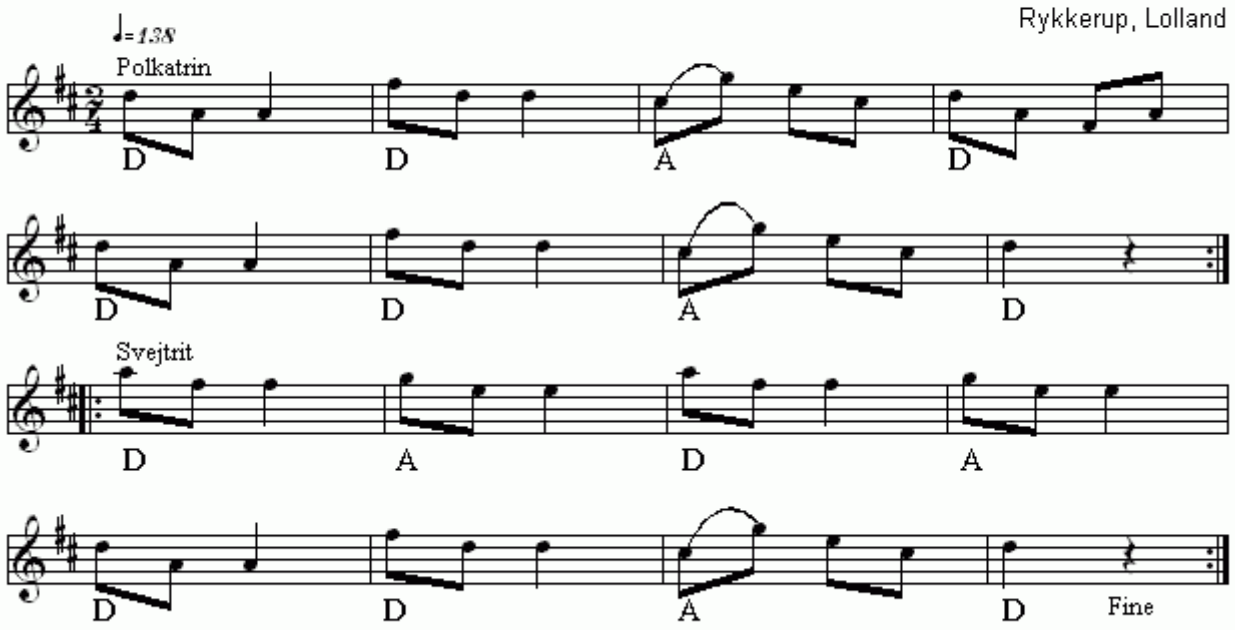

Polka Svejtrit(DK)
Nr 468 i "358"-samlingen

Node fra Folkets Hus Spillefolk: www.folketshus.dk (Filnavn: pk-polkasvejtritrykkerup, node sidst revideret 23/1 - 2015)

Polka

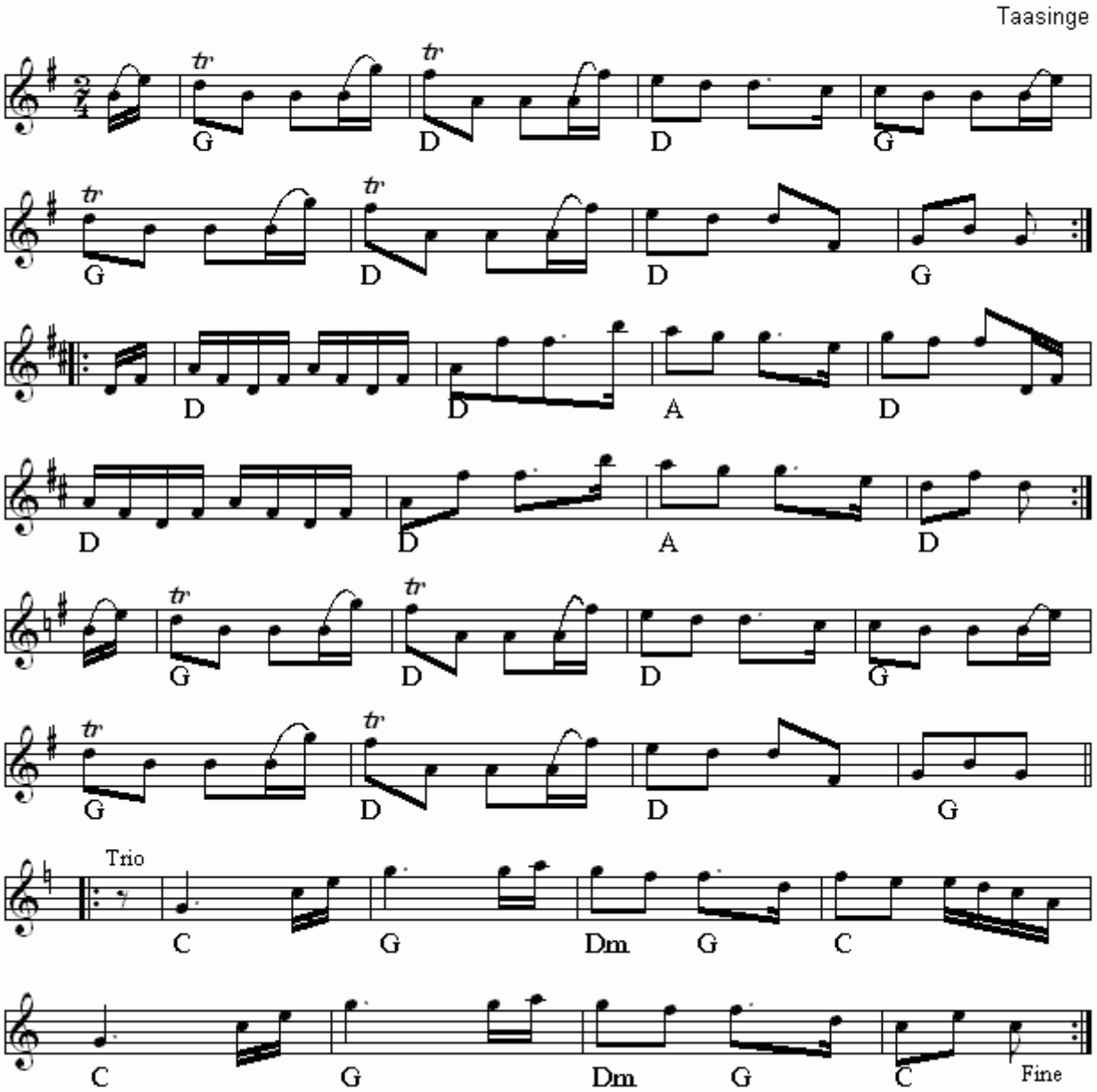

Polka(DK)
Nr 688 i "358"-samlingen
Node fra Folkets Hus Spillefolk: www.folketshus.dk (Filnavn: pk-polkatzzzsinge, node sidst revideret 24/12 - 2014)

Polkett

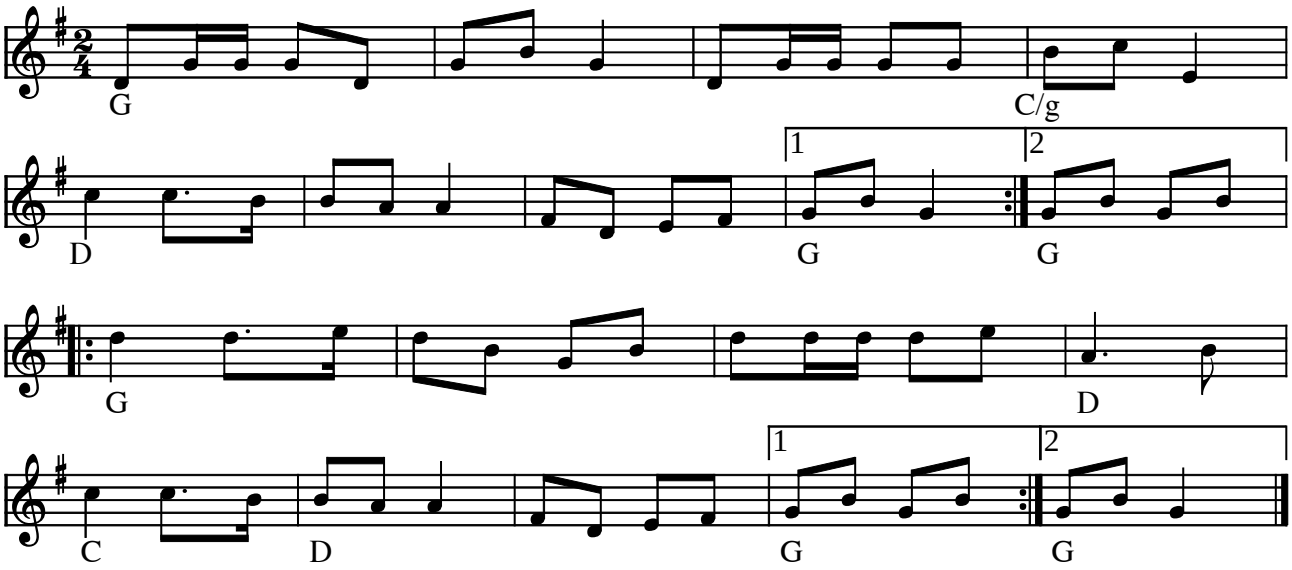

Polkett (S)

(Node fra Folkets Hus Spillefolk: www.folketshus.dk)

Poul Werners rheinlænder

Poul Werner Hansen (1898-1986)
Lolland-Falster

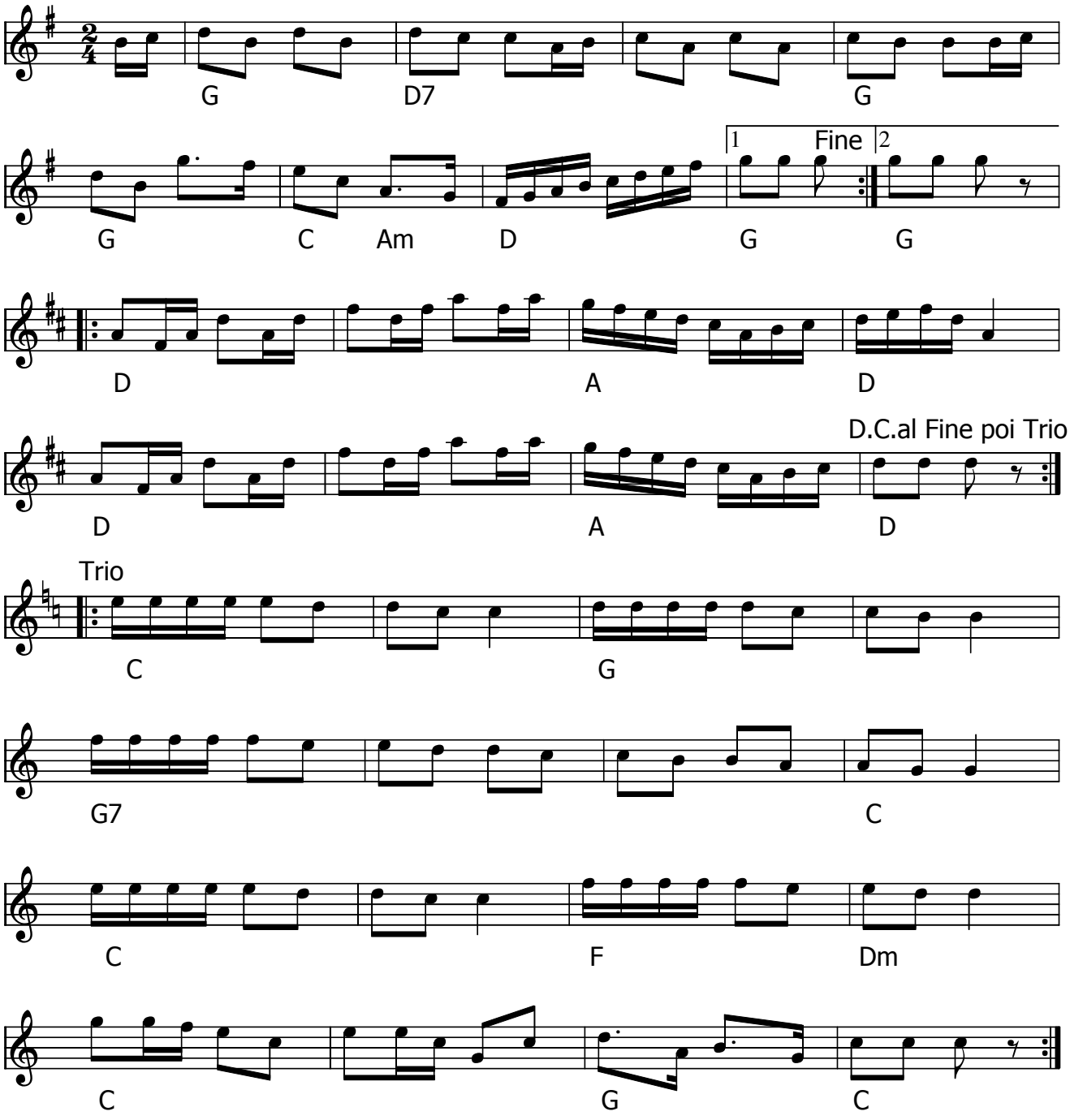

Poul Werners rheinlænder (DK) Lolland-Falster

- CD: Slid din Tid – Jensen & Bugge + Høirup GO0815 (2015)

Poul Werner Hansen (Poul Werner Vennits), Musikdirektør og Borcher Madsens oldebarn. (1898-1986).

Prinsens Polka

Møn

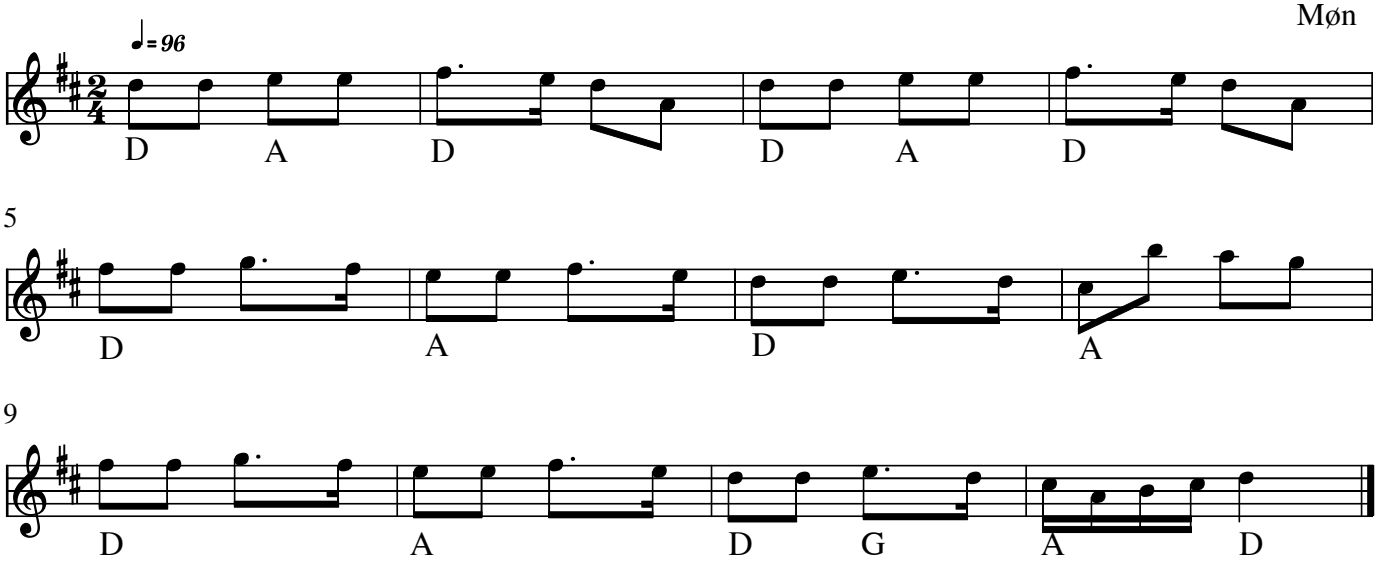

Node fra Folkets Hus Spillefolk: www.spillefolk.dk (Filnavn: pk-prinsenspolka, Lavet 9/9-2014 og sidst revideret 9/9-2014)

Nummer 199 i 358 Danske Folkedansemelodier
Egn: Møn,

Ransäter-Polkan

Erik Gustavsson

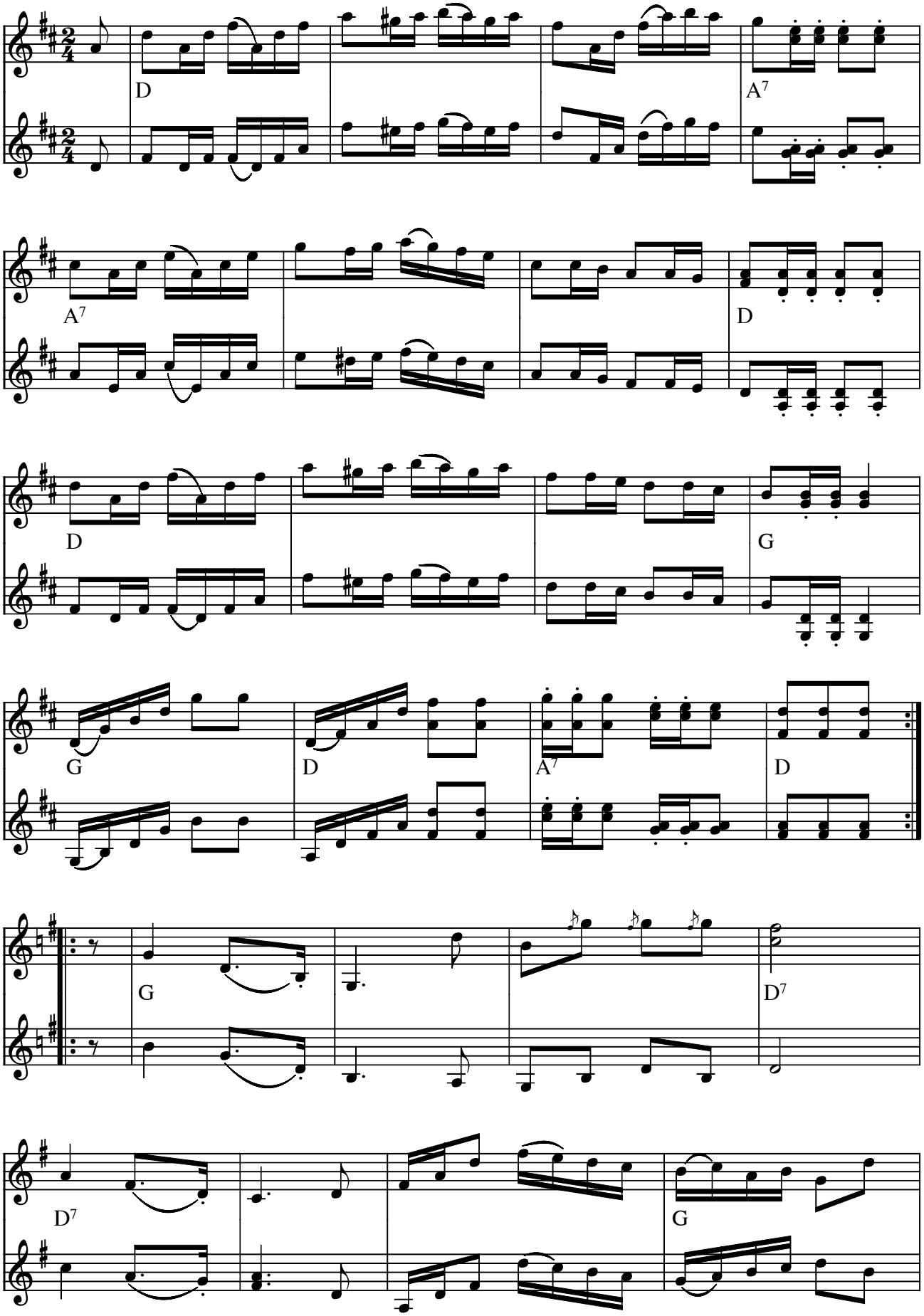

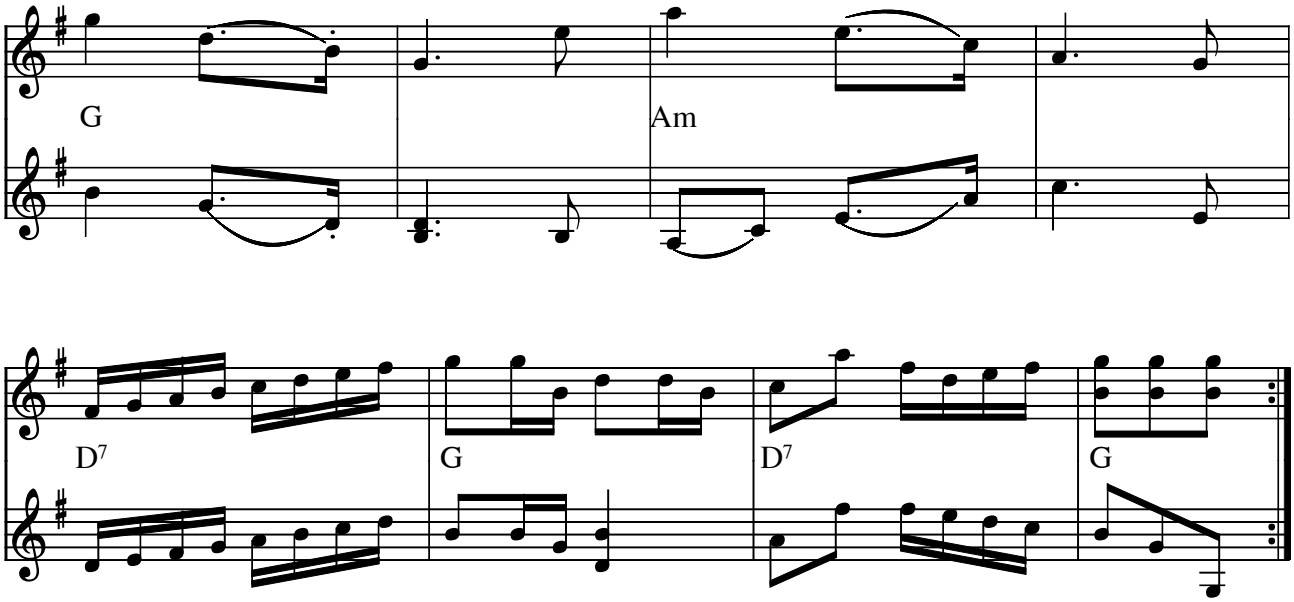

Ransäter-Polkan af Erik Gustavsson (S)

Node fra Folkets Hus Spillefolk: www.folketshus.dk (Filnavn: pk-rans, node og tekst sidst revideret 3/7-2005)

Rask Polka

Oksbøl

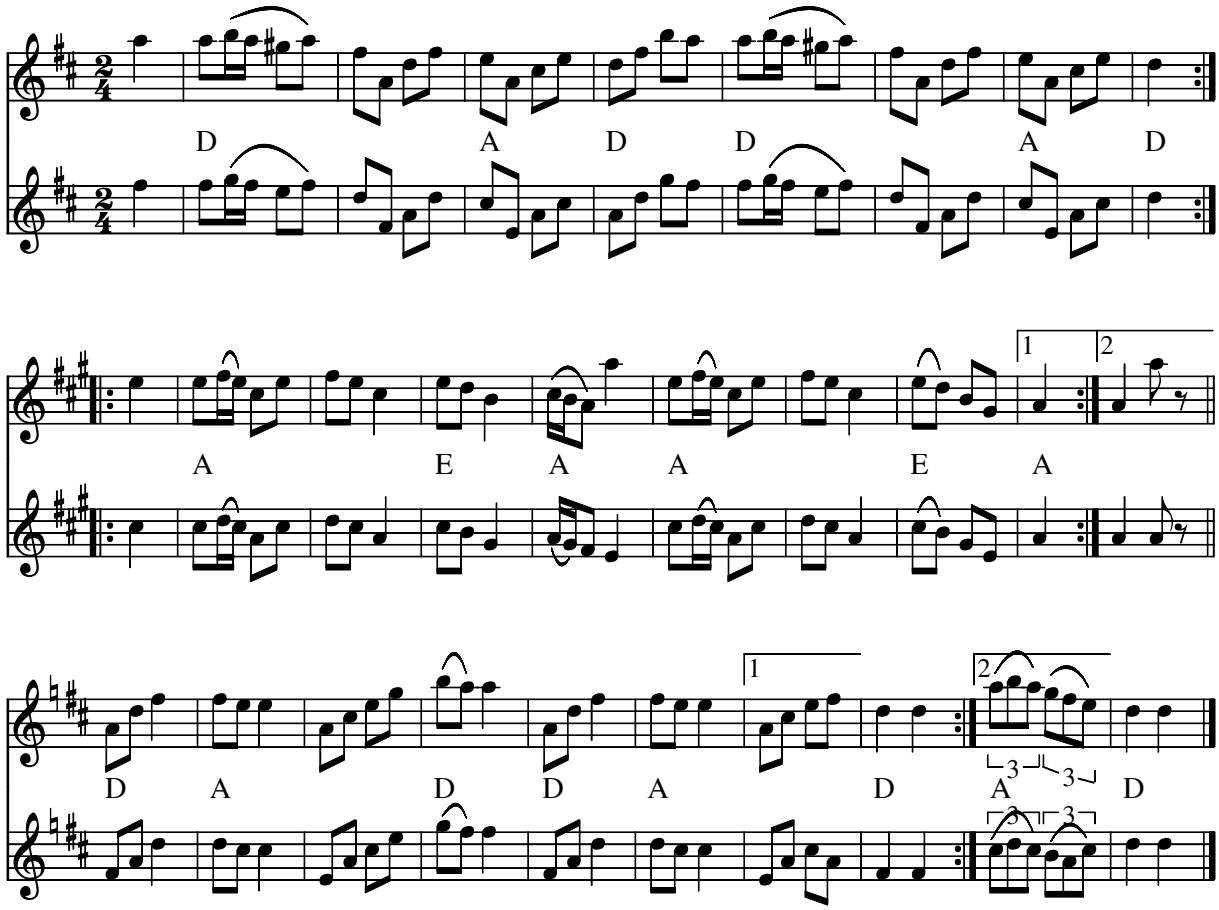

Rask Polka (DK)

Kilde: FMH - Folkemusikhuset i Hogager. Nodebog 1976/52

Node fra Folkets Hus Spillefolk: www.folketshus.dk (Filnavn: pk-rask, node sidst revideret 26/2-2010)

Rasmus Skjøvbiens polka

Børge Christiansen
Sinding

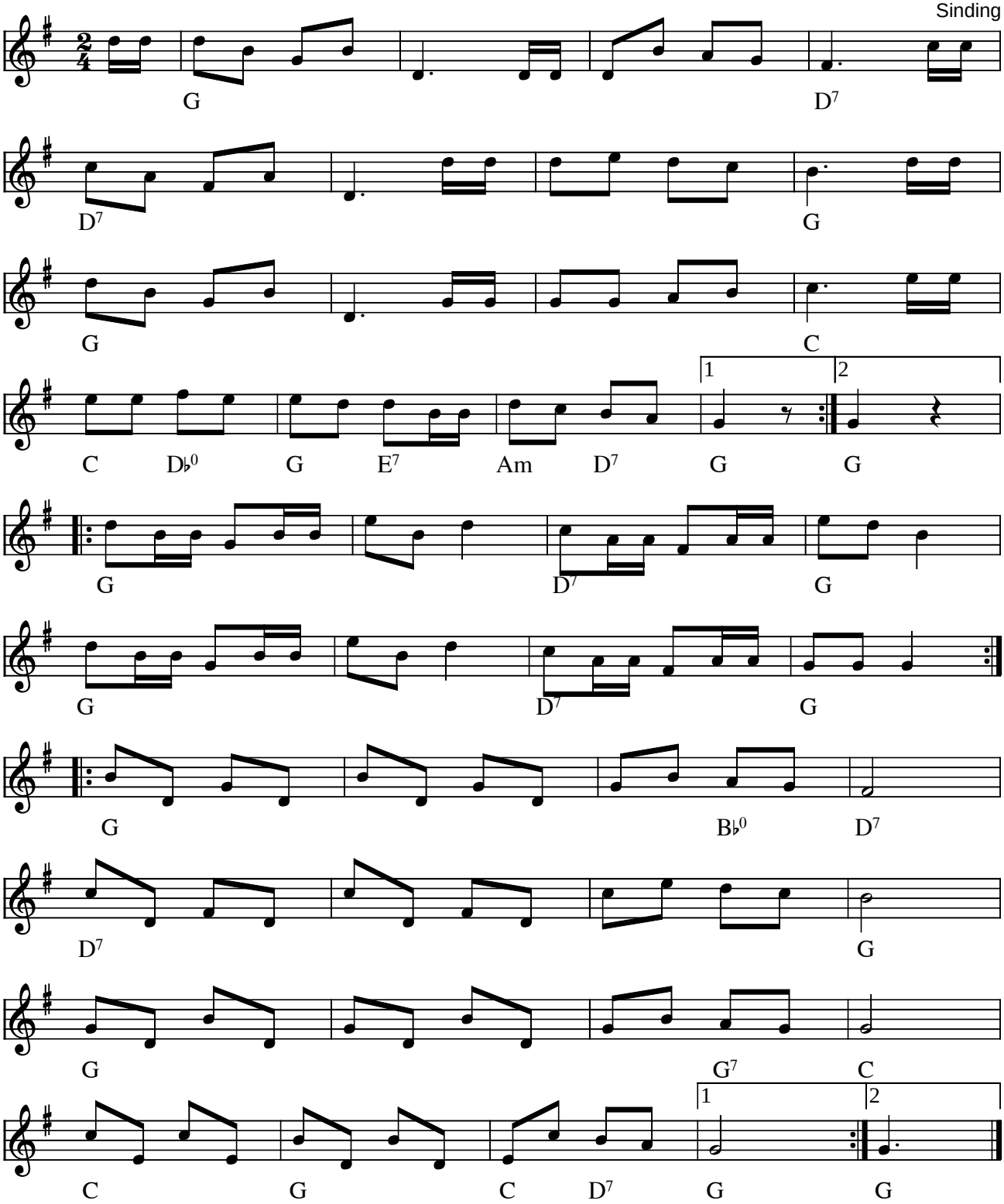

Rasmus Skjøwbiens polka af Børge Christiansen, Sinding (DK) 1986

Arr. Flemming Hynneke
Fra noden:
"Rasmus Skjøwbien wa kjæn viden om o grund a hans skjøw bien, den støj såen uer te den jen sie. Det sjow we et wa, te hans krek (hest) åsse håed en skjøw bien, men den stok uer te den anden sie, så det wa nøj å en sjow syen de tow sammel."
I FH har vi den fra vores venner i Hirtshals Spillemandslaug.

Kilde: "Nye spillemandsmelodier" af Børge Christiansen (1989)
Node fra Folkets Hus Spillefolk: www.folketshus.dk (Filnavn: pk-rasmussk, tekst sidst revideret 12/11-2006)

Rebild-spillemands-polka

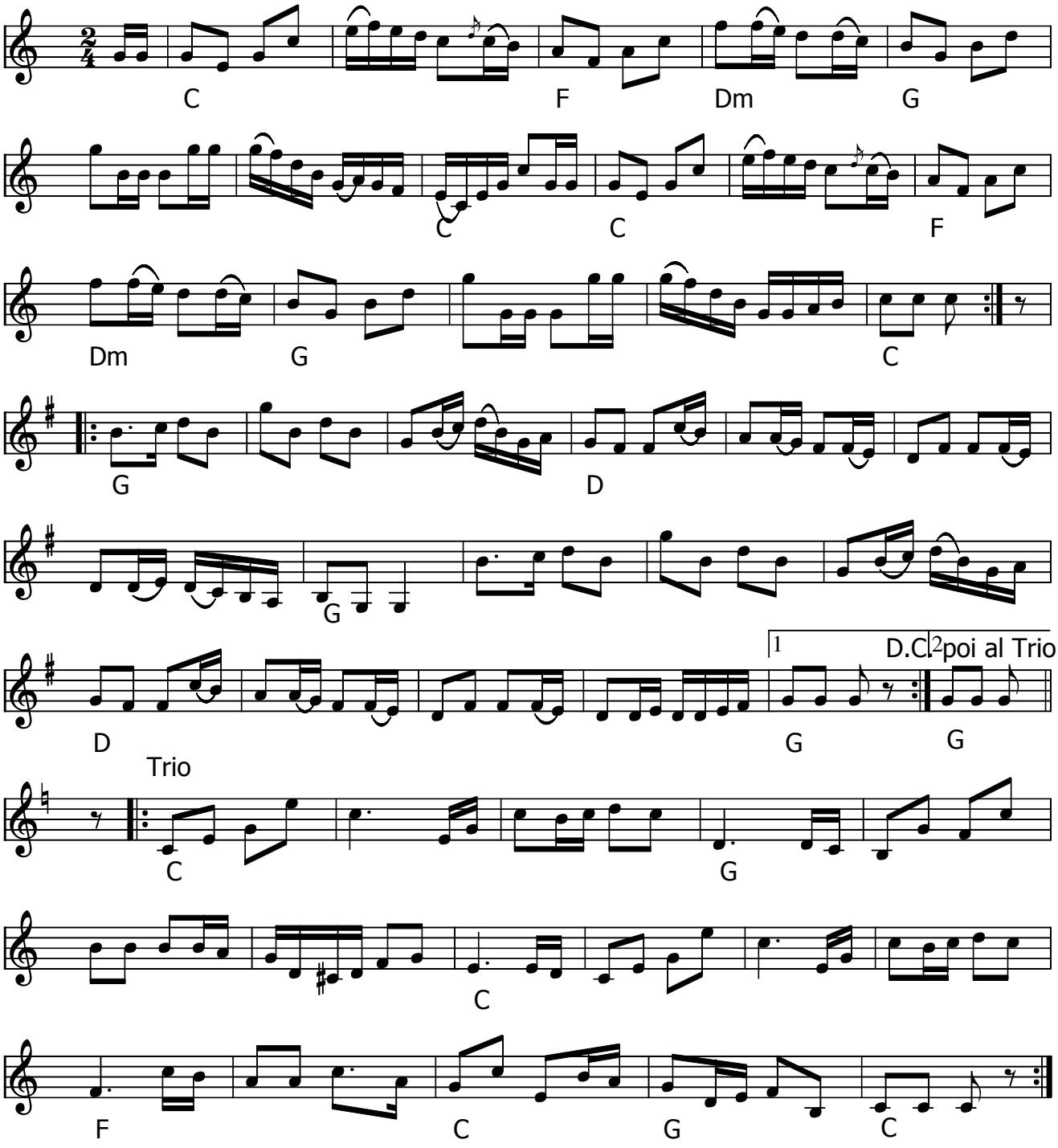

Rebild-spillemands-polka (DK)

Node fra Folkets Hus Spillefolk: www.spillefolk.dk (Filnavn: pk-rebild, node sidst revideret 26/5-2016)

Reepakan Polkka

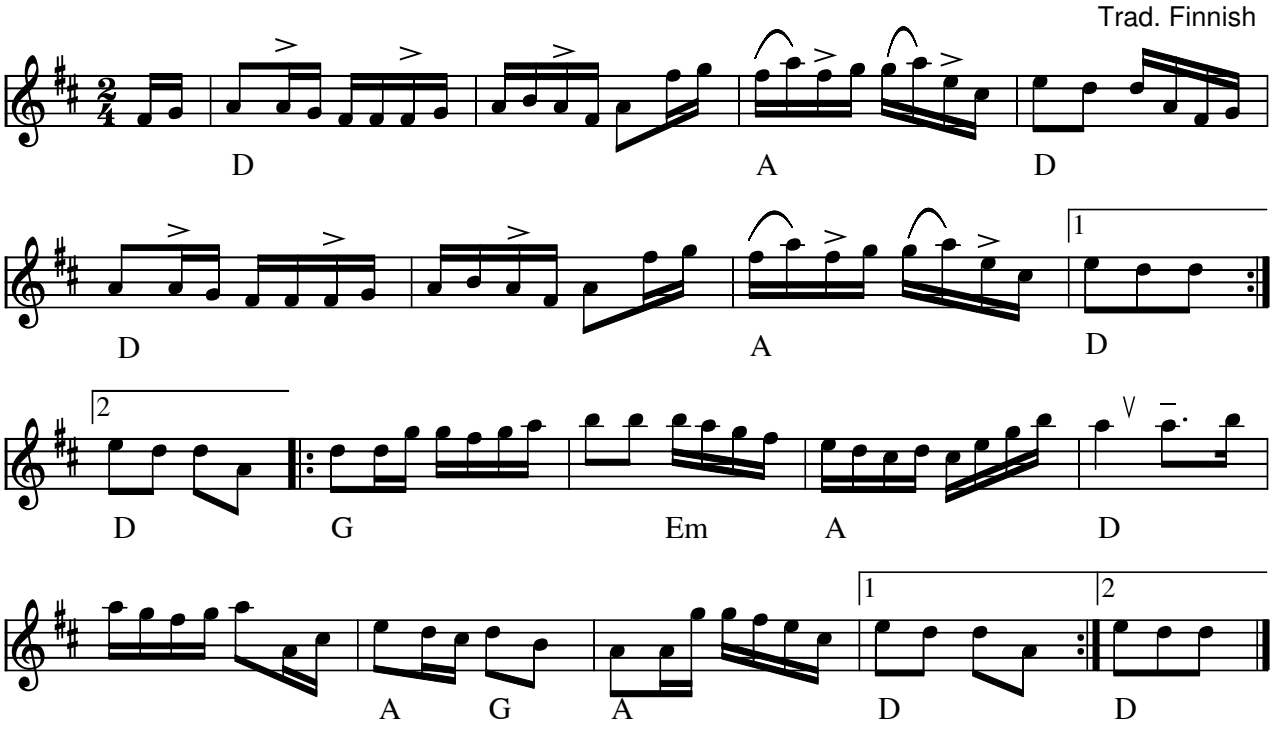

Reepakan polkka (SF)

Node fra Folkets Hus Spillefolk: www.spillefolk.dk (Filnavn: pk-recpa, node sidst revideret 13/2-2015)

Reinlænder polka nr. 21

e. Bedstefaders Spillebog

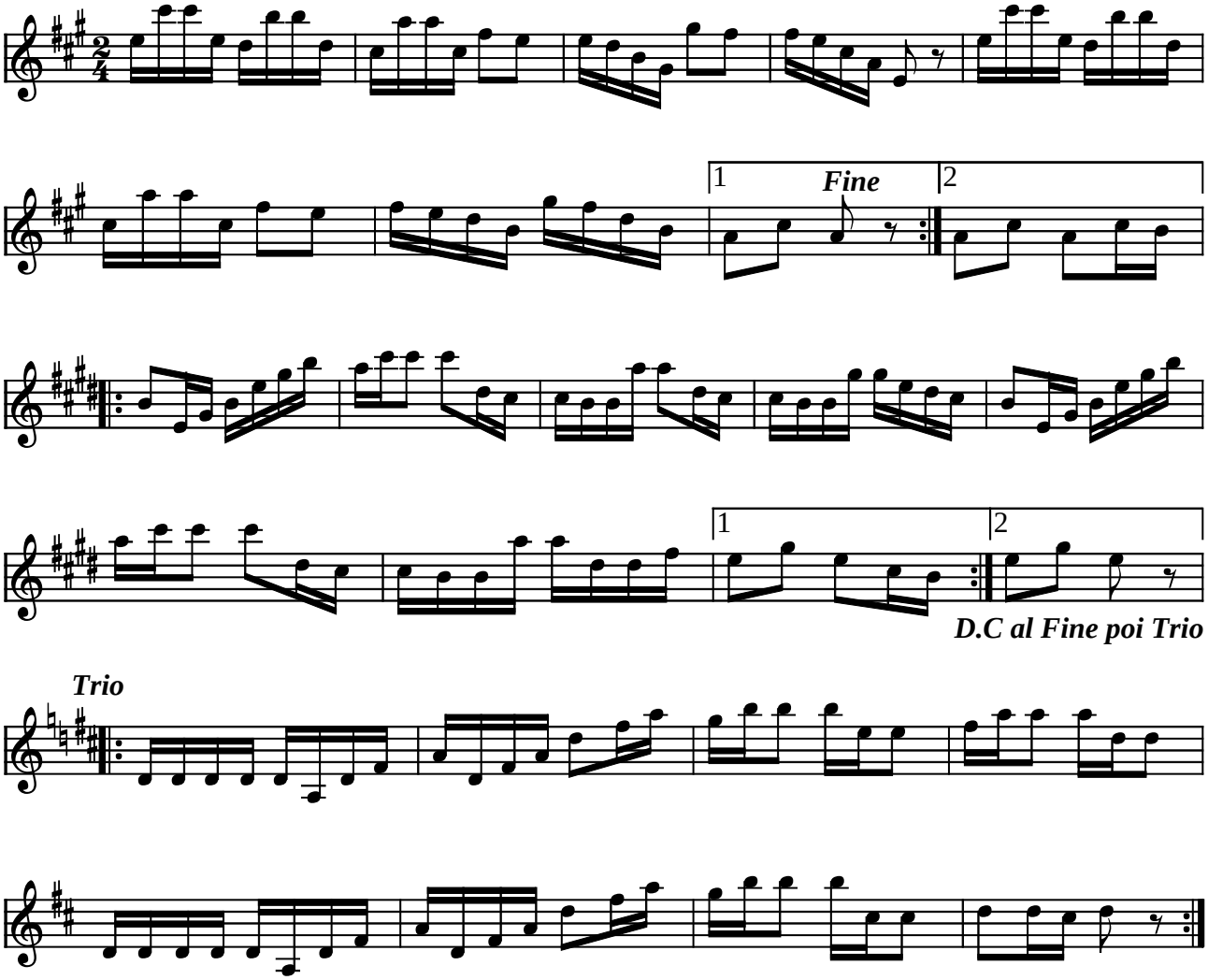

Reinlænder polka nr. 21 e. Bedstefaders Spillebog (DK)

(Node fra Folkets Hus Spillefolk: www.folketshus.dk)

Reinlænder Polka fra Mors

e.Niels Toft, Nykøbing Mors

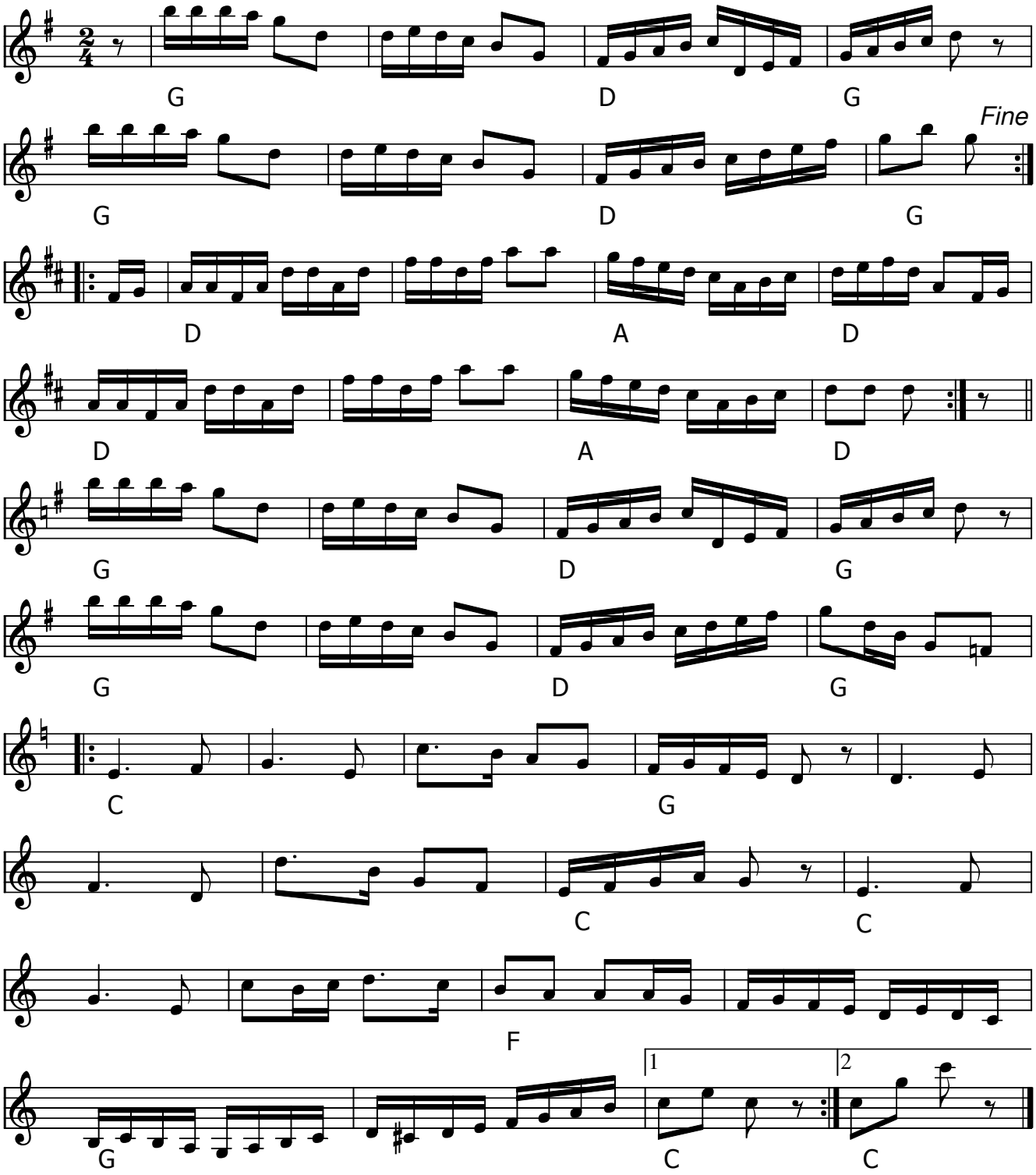

Reinlænder Polka fra Mors (DK) e. Niels Toft, Nykøbing Mors

Se også variation: www.oestjyderne.dk

Node fra Folkets Hus Spillefolk: www.spillefolk.dk (Filnavn: pk-reinlznder, node sidst revideret 11/7-2015)

Rewentlow nr. 35

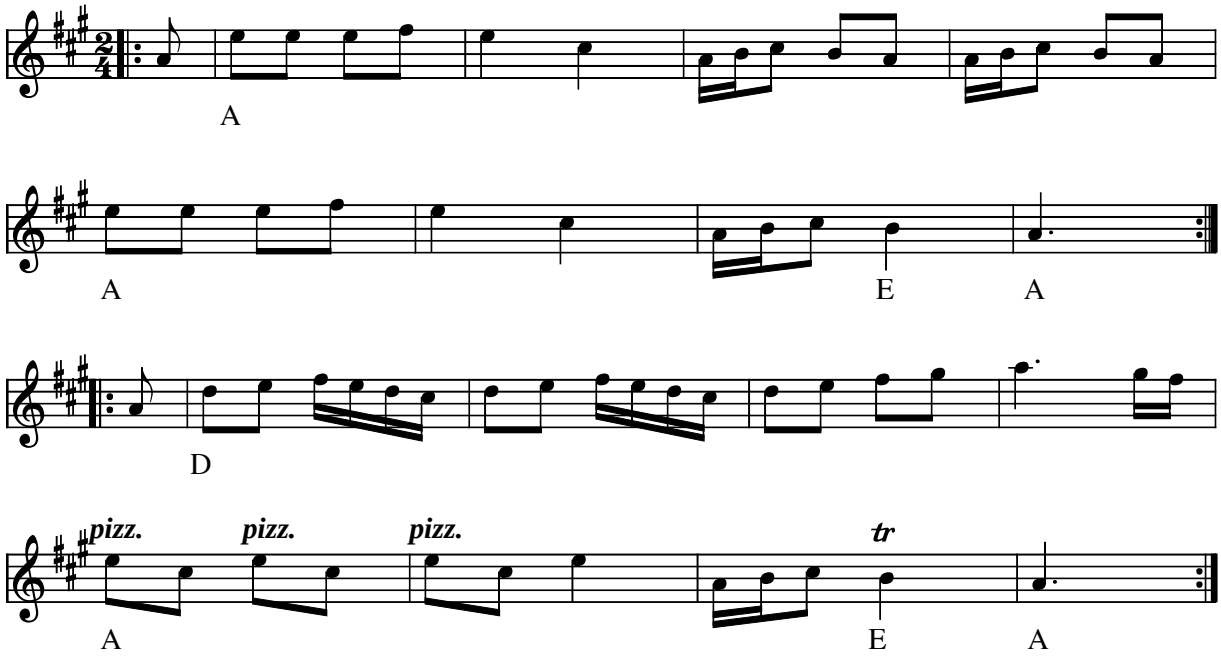

Reventlow nr. 35 (polka) (DK) 1799

Melodien er oprindeligt anvendt til contra eller engelskdans og er fra langt før polkaen dukkede op - men den er rigtig god som polka!
Vi har lært den af Højreby Spillemandslaug - derfra vi har pizzicatoerne, som ikke står i de oprindelige noder.

Kilde: Nr. 35 i Reventlows nodebog udg. af Pia Brun Jørgensen (nr. 34 i originalbogen)
Node fra Folkets Hus Spillefolk: www.folketshus.dk (Filnavn: pk-rewentlow35, node og tekst sidst revideret 19/9-2004)

Rhejnländer Polka nr. 87

Svenske Niels
e. Jens P. Dam

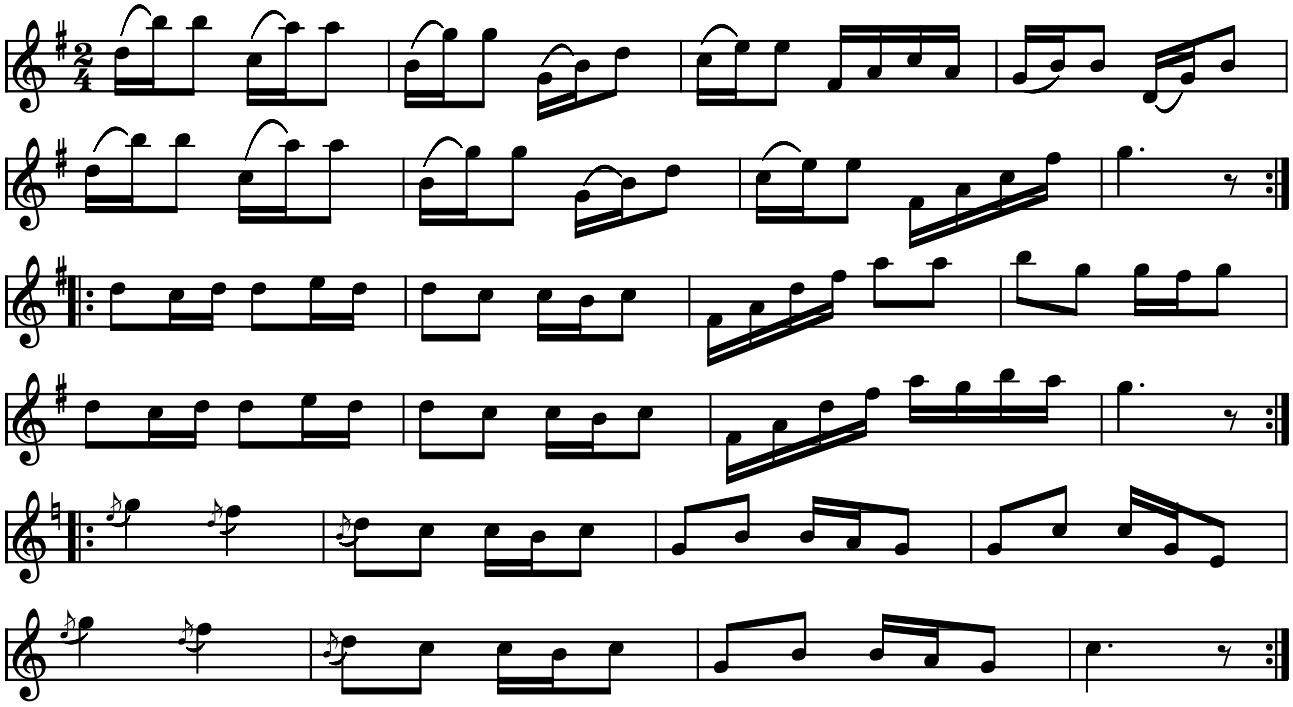

Rhejnlænderpolka (nr. 87) af Svenske Niels (DK)

(Node fra Folkets Hus Spillefolk: www.folketshus.dk)

Rheinländer

Lemvigegnen

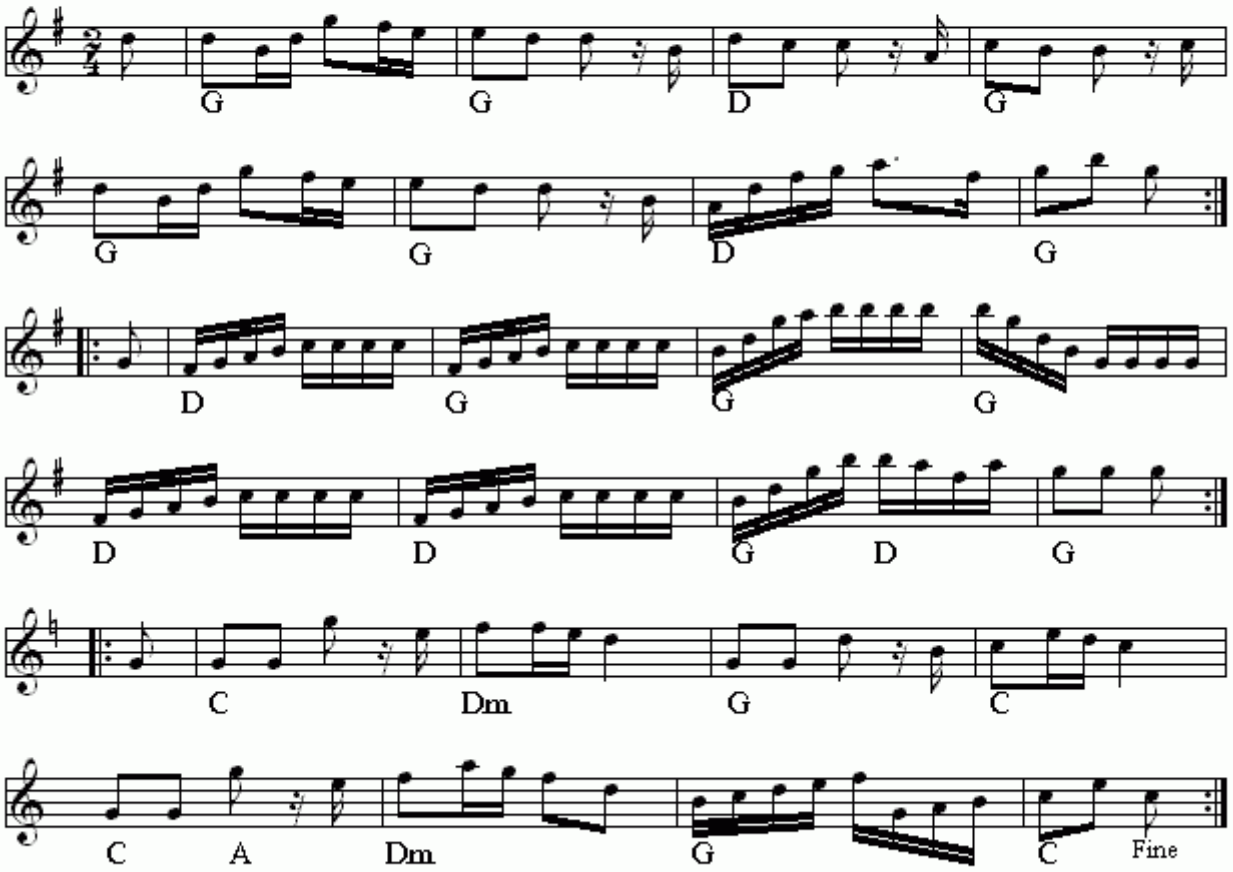

Rheinländer(DK)
Nr 695 i "358"-samlingen

Node fra Folkets Hus Spillefolk: www.folketshus.dk (Filnavn: pk-rheinlznder2, node sidst revideret 7/1 - 2015)

Rheinländer Polka

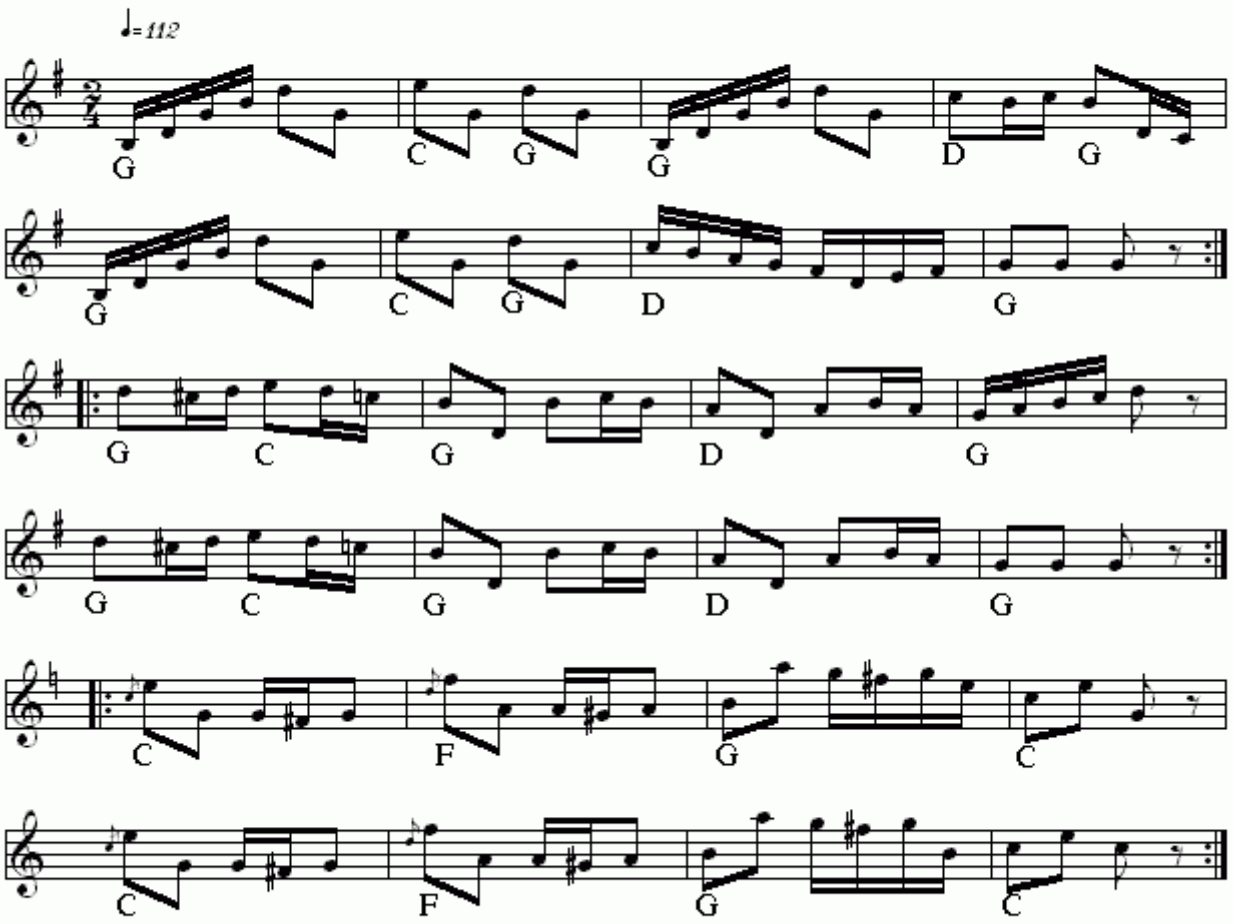

Rheinländer Polka(DK)
Nr 357 i "358"-samlingen

Node fra Folkets Hus Spillefolk: www.folketshus.dk (Filnavn: pk-rheinlznderpolka, node sidst revideret 26/11 - 2014)

Rheinländer Polka

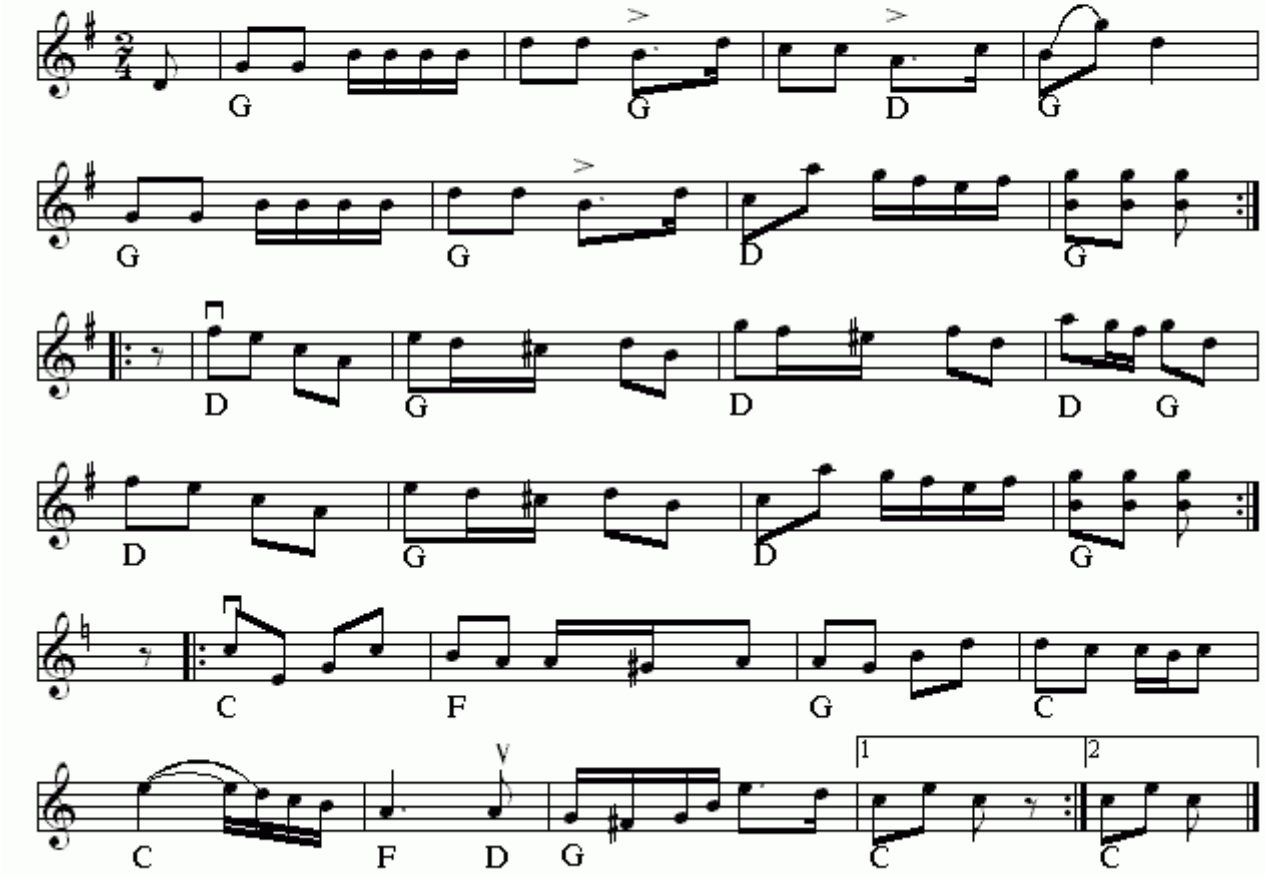

Rheinländer Polka(DK)
Nr 691 i "358"-samlingen

Node fra Folkets Hus Spillefolk: www.folketshus.dk (Filnavn: pk-rheinlznderpolka2, node sidst revideret 6/2 - 2015)

Rheinländer Polka

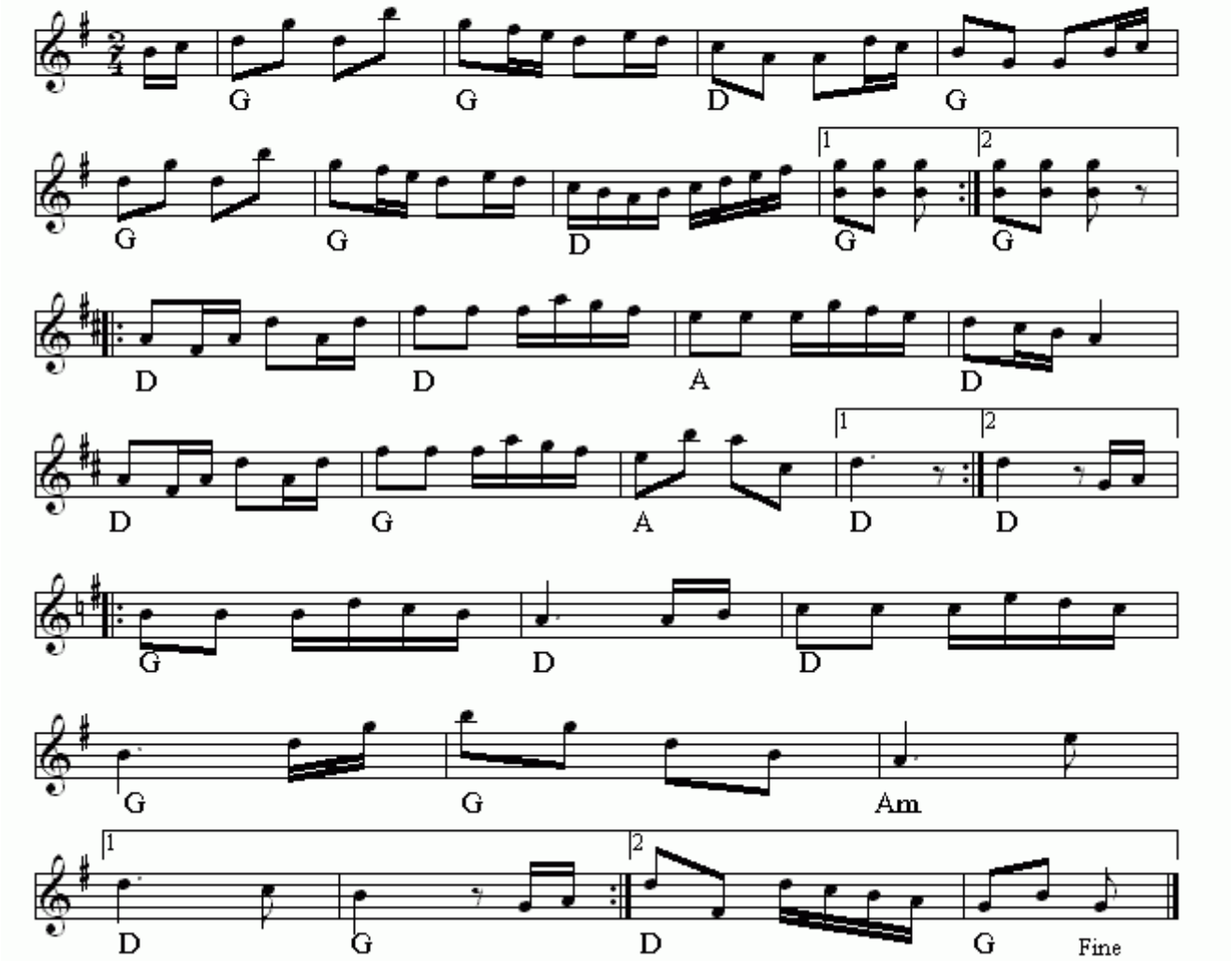

Rheinländer Polka(DK)
Nr 692 i "358"-samlingen

Node fra Folkets Hus Spillefolk: www.folketshus.dk (Filnavn: pk-rheinlznderpolka3, node sidst revideret 12/2 - 2015)

Rheinländer-Polka, Ole Kjærs

Ole Kjær

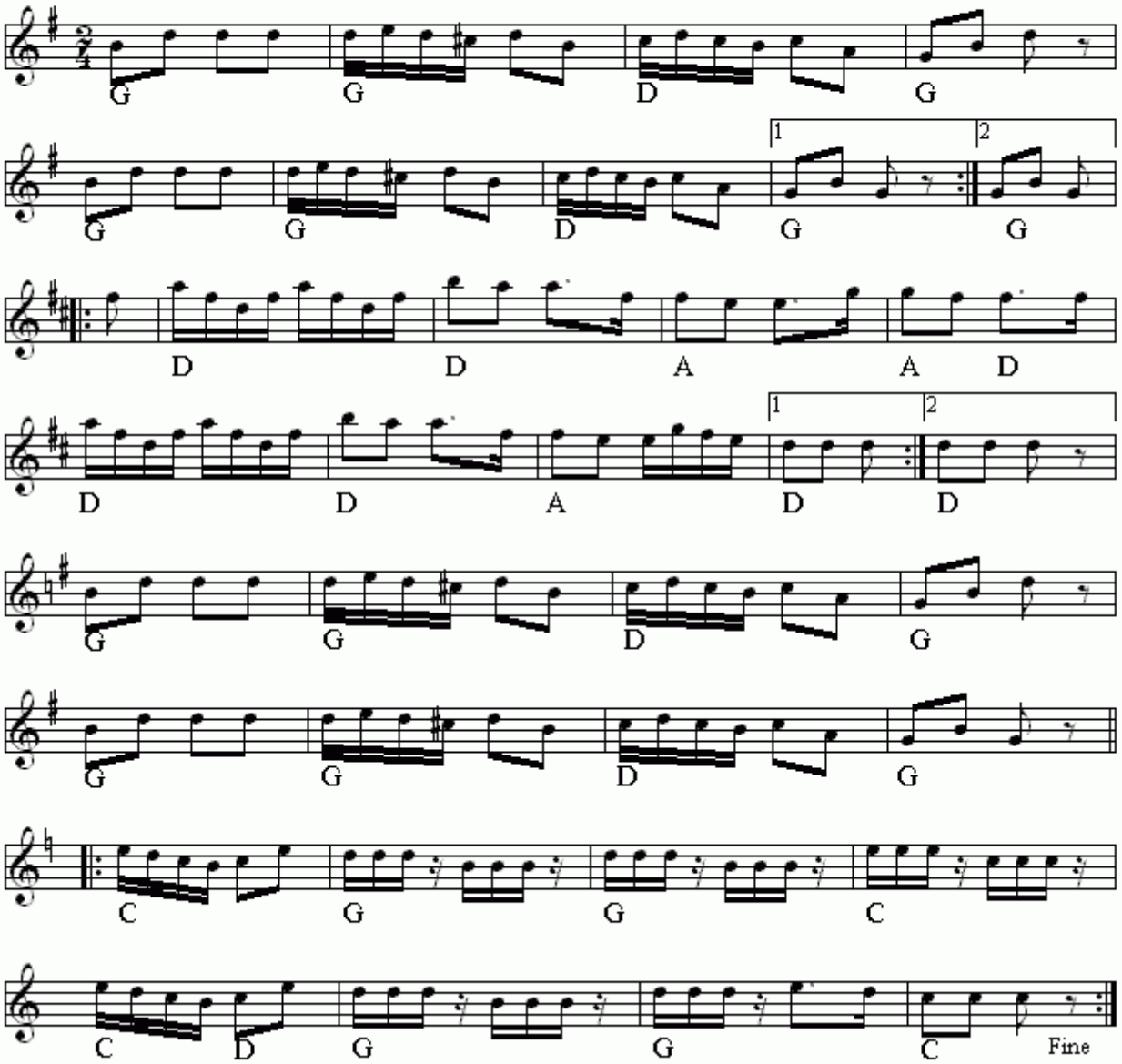

Rheinländer-Polka, Ole Kjærs(DK)
Nr 689 i "358"-samlingen

Node fra Folkets Hus Spillefolk: www.folketshus.dk (Filnavn: pk-rheinlznderpolkaolekjzrs, node sidst revideret 4/1 - 2015)

Hamborger fra Ribe

arr: Andersen & Smedegaard

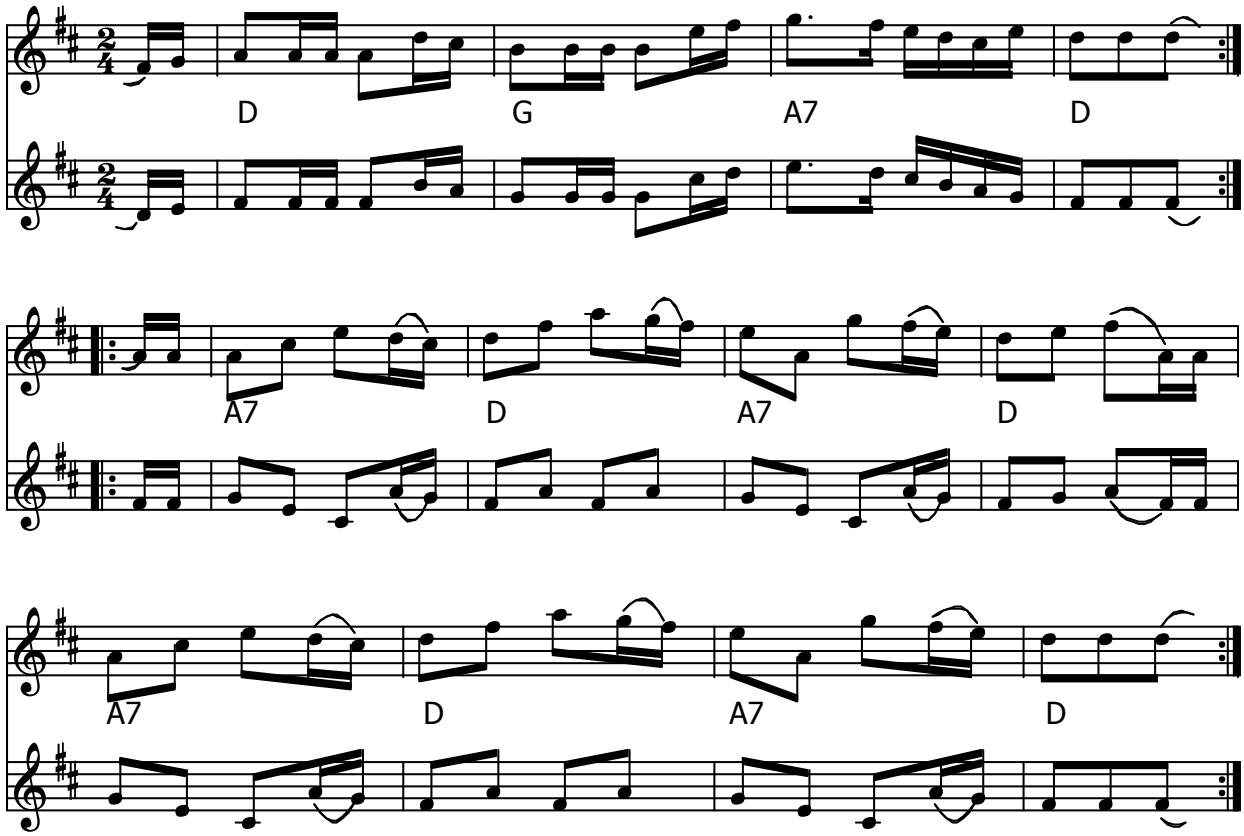

Hamborger fra Ribe (DK) arr: Andersen og Smedegaard

Node fra Folkets Hus Spillefolk: www.spillefolk.dk (Filnavn: pk-ribe, node sidst revideret 4/1-2013)

Ringridningspolka

e. Otto Trads

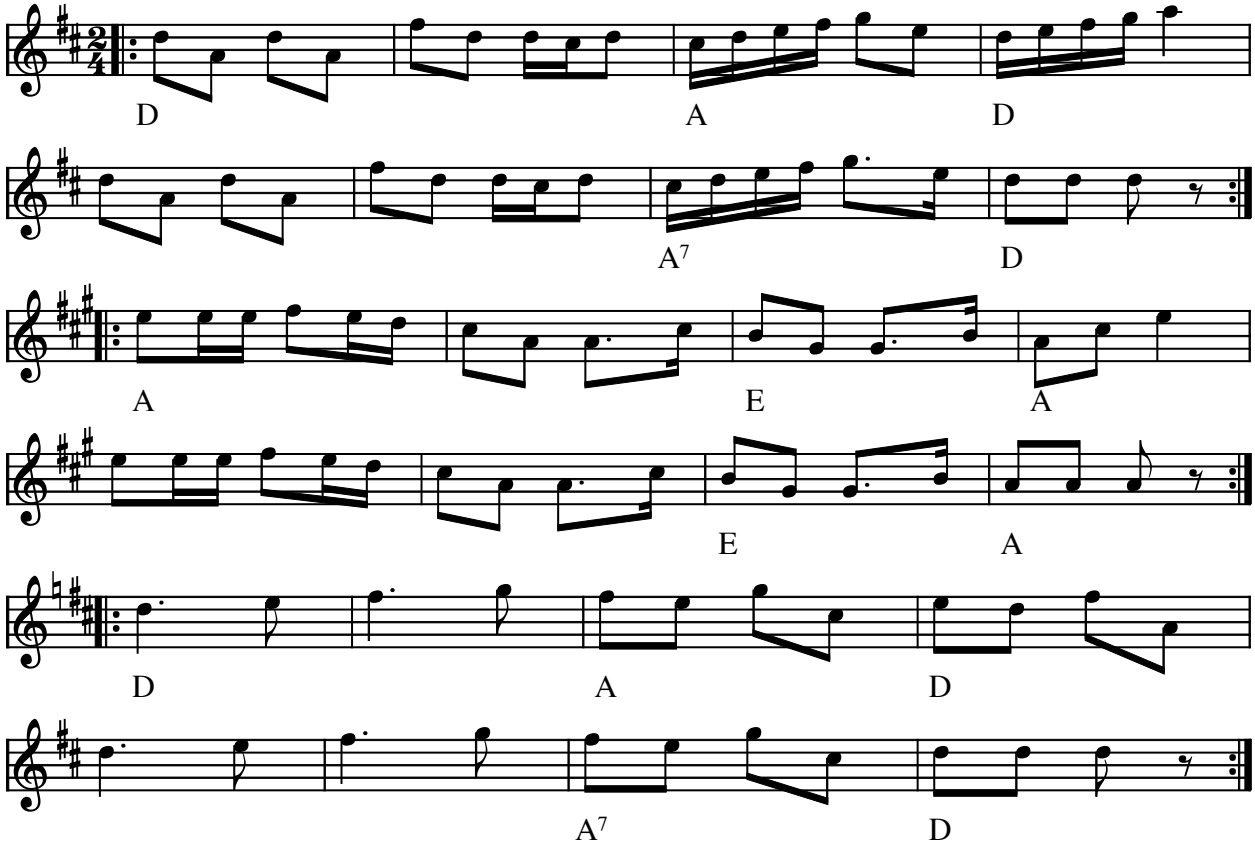

Ringridningspolka e. Otto Trads (DK)

(Node fra Folkets Hus Spillefolk: www.folketshus.dk)

Roskilde Rheinlænder nr. 1

Til Roskilde Spillemandslaugs

40 års Jubilæum 2016

Jørgen Sten Andersen

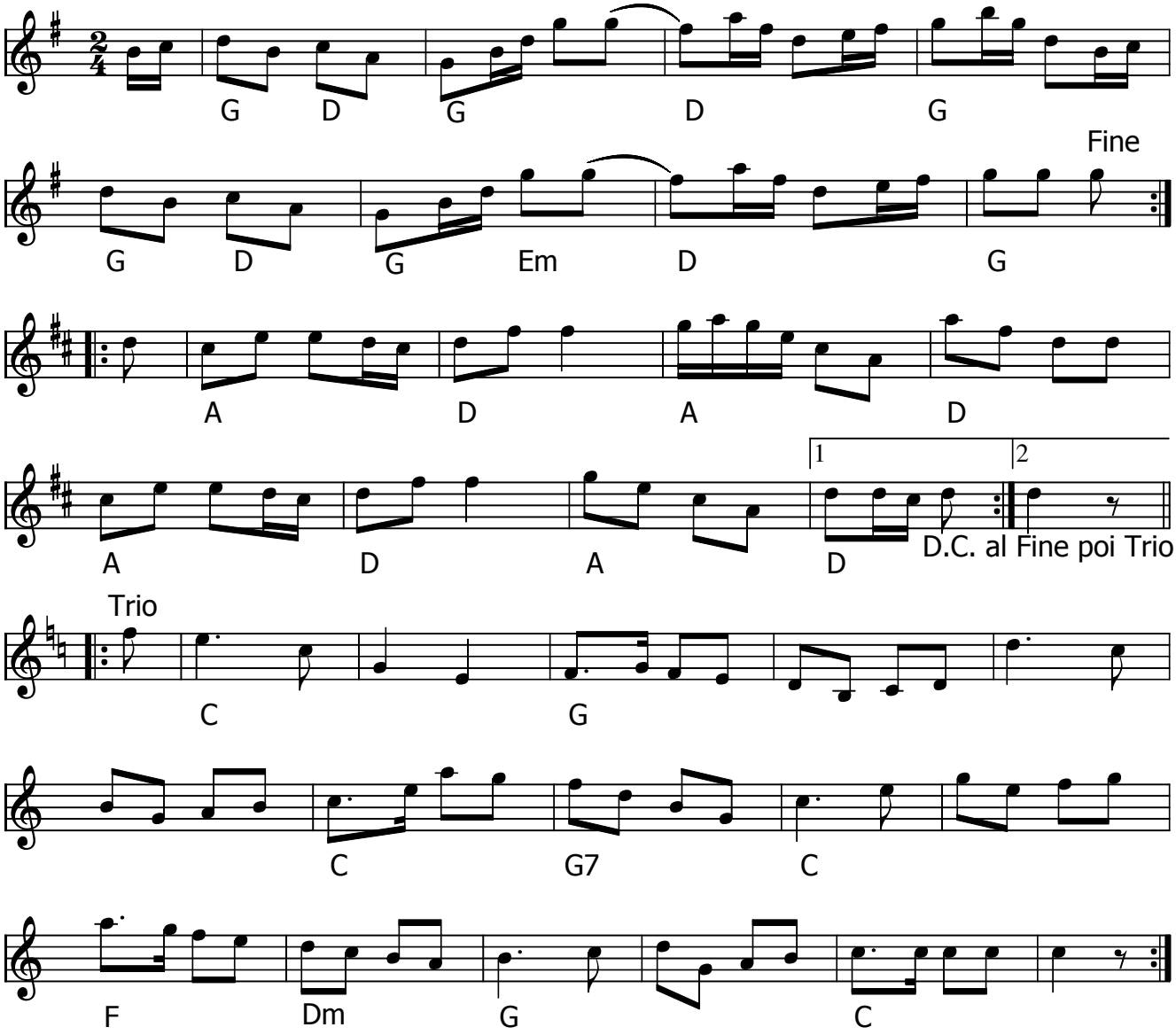

Roskilde Rheinlænder nr. 1 (DK) af Jørgen Sten Andersen

Skrevet til Roskilde Spillemandslaugs 40 års Jubilæum.

Node fra Folkets Hus Spillefolk: www.spillefolk.dk (Filnavn: pk-roskild, node sidst revideret 22/5-2016)

Rugbjerg fynbo

Sønderjylland

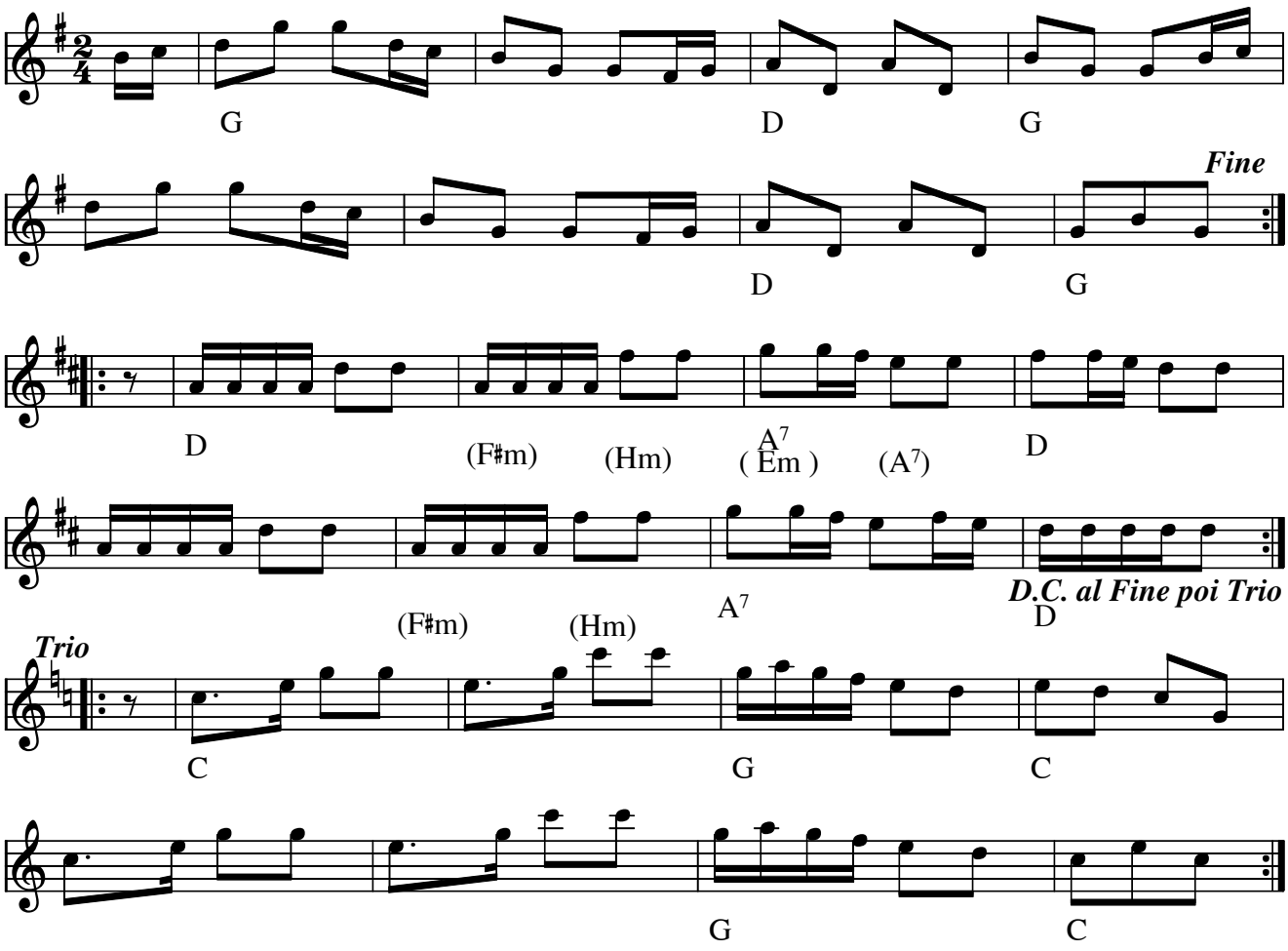

Rugbjerg fynbo Sønderjylland(DK)

Node fra Folkets Hus Spillefolk: www.spillefolk.dk (Filnavn: pk-rugbj, Lavet 8/10-1999 og sidst revideret 20/5-2016)

Egn: Sønderjylland,

Rundtenom polka

e. Otto Pleth og Aksel Ladefoged
arr.: Klaus Pindstrup

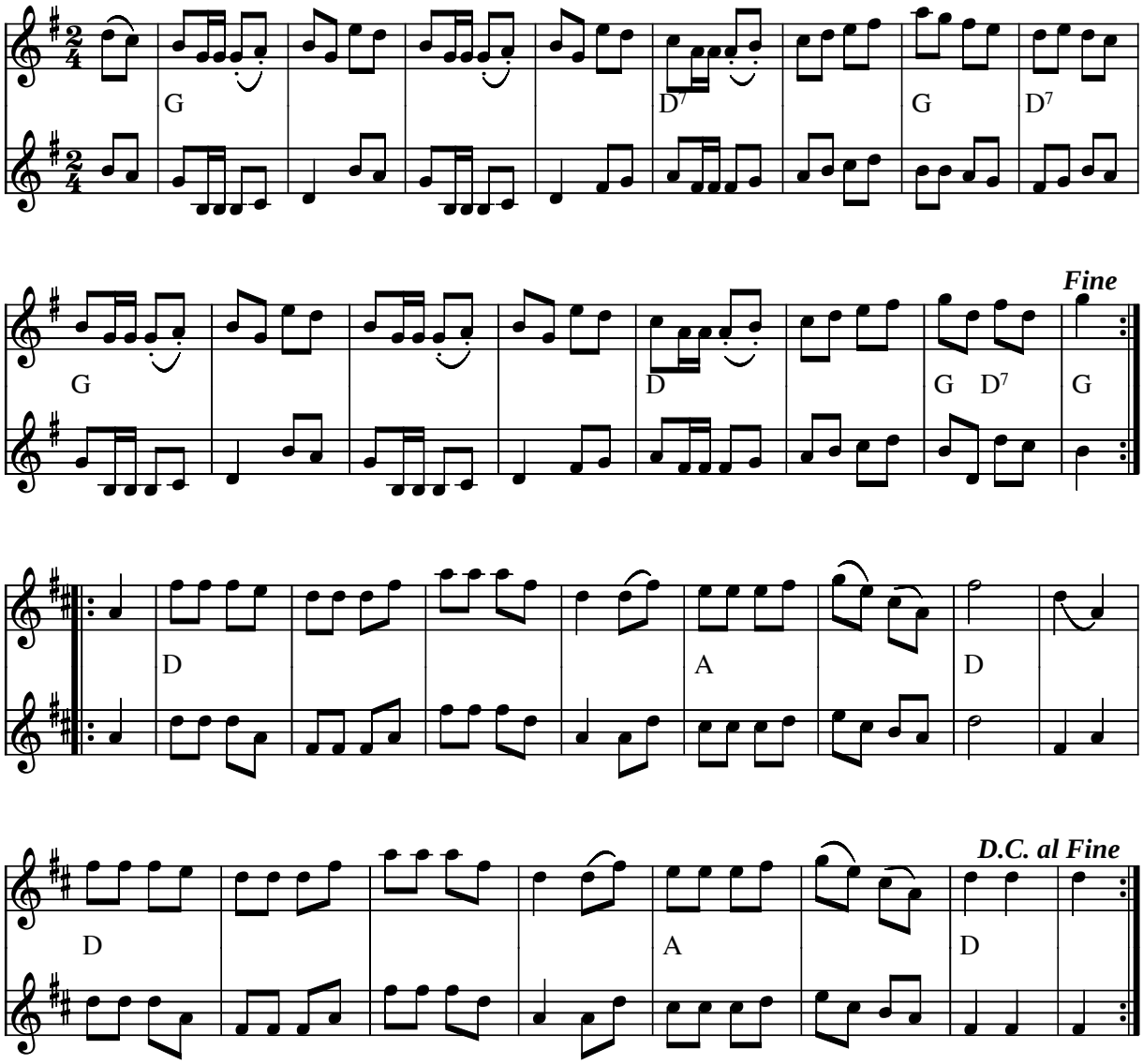

Rundtenom polka e. Otto Pleth og Aksel Ladefoged (DK)

arr.: Klaus Pindstrup

Kilde: Kopi af node (Klaus Pindstrup?)
Node fra Folkets Hus Spillefolk: www.folketshus.dk (Filnavn: pk-rundtenom, node og tekst sidst revideret 21/12-2004)

Fynbo fra Salling

Arr: Grede Granerud

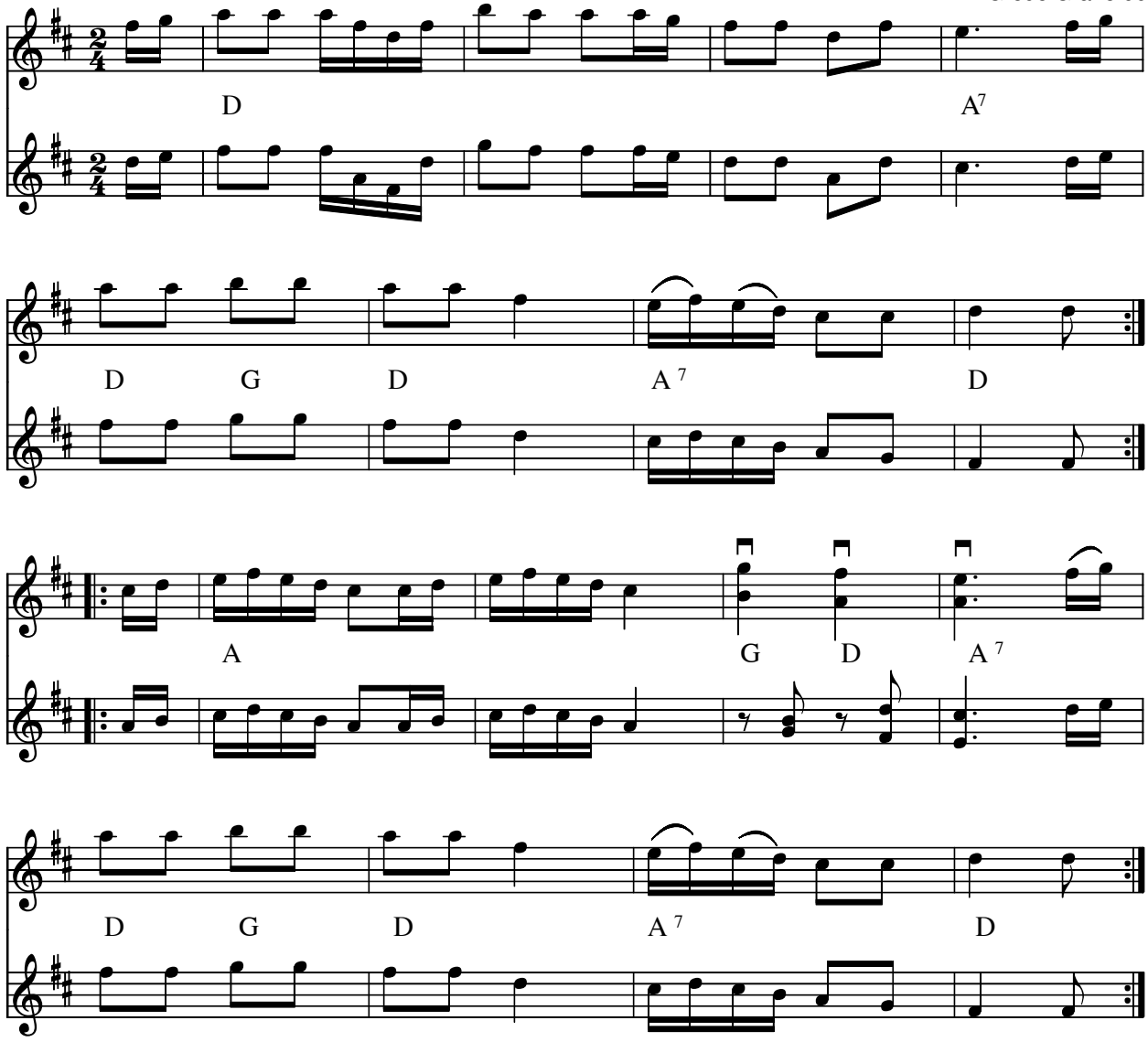

Fynbo fra Salling (DK)

Node fra JJ

Node fra Folkets Hus Spillefolk: www.folketshus.dk (Filnavn: pk-salling, node sidst revideret 20/1-2010)

Polka fra Saltdal

e. Nymo

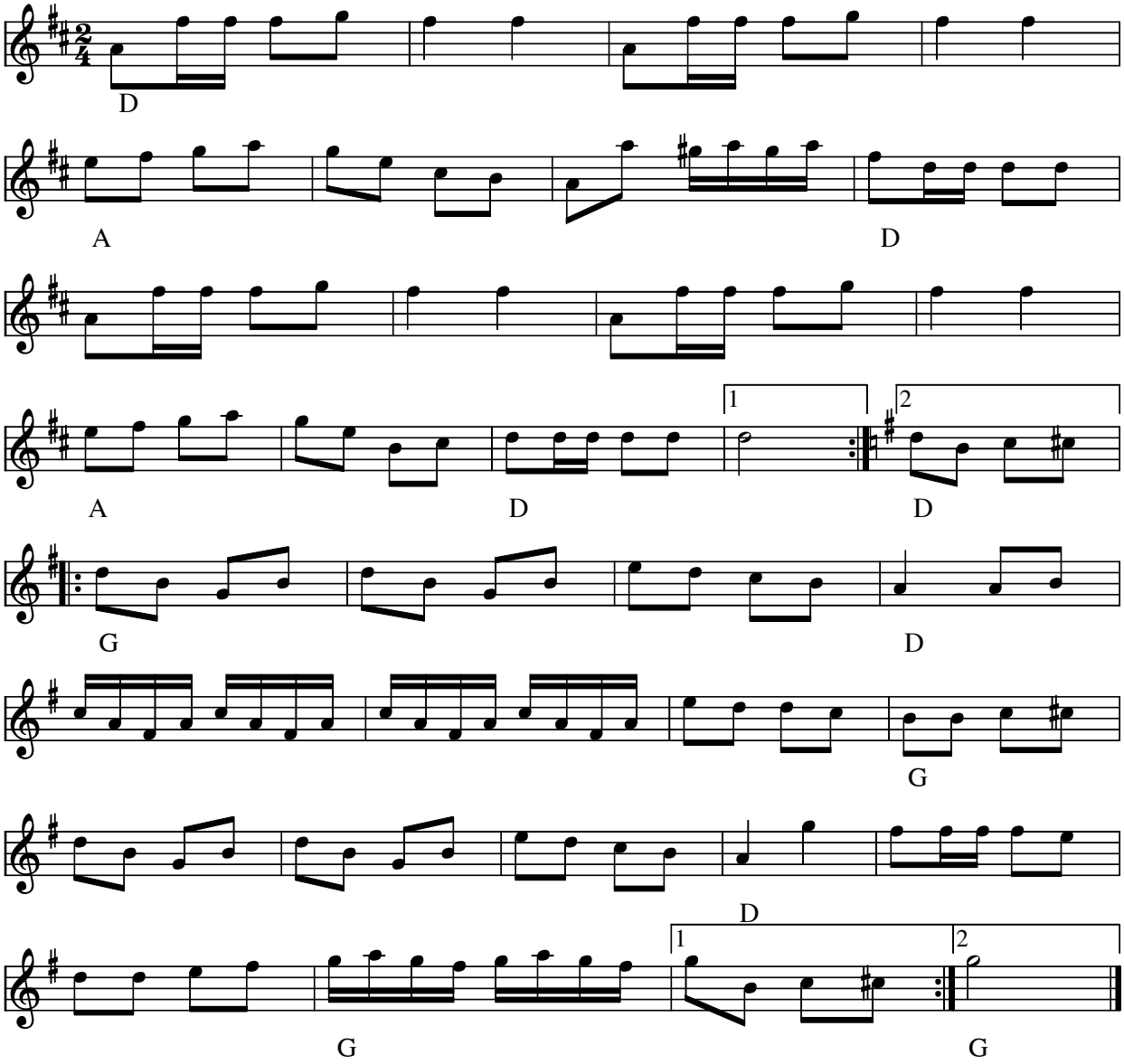

Polka fra Saltdal (N)

Saltdal ligger lige nord for polarcirklen

Indspillet på:

- LP: Nabolaget "Grenseløs låt" MAI:7804 (1978)

Node fra Folkets Hus Spillefolk: www.spillefolk.dk (Filnavn: pk-saltdal, sidst revideret 31/12-2011)

Egn: Nordland,

Polka fra Sandager

e. Jette Ryelund

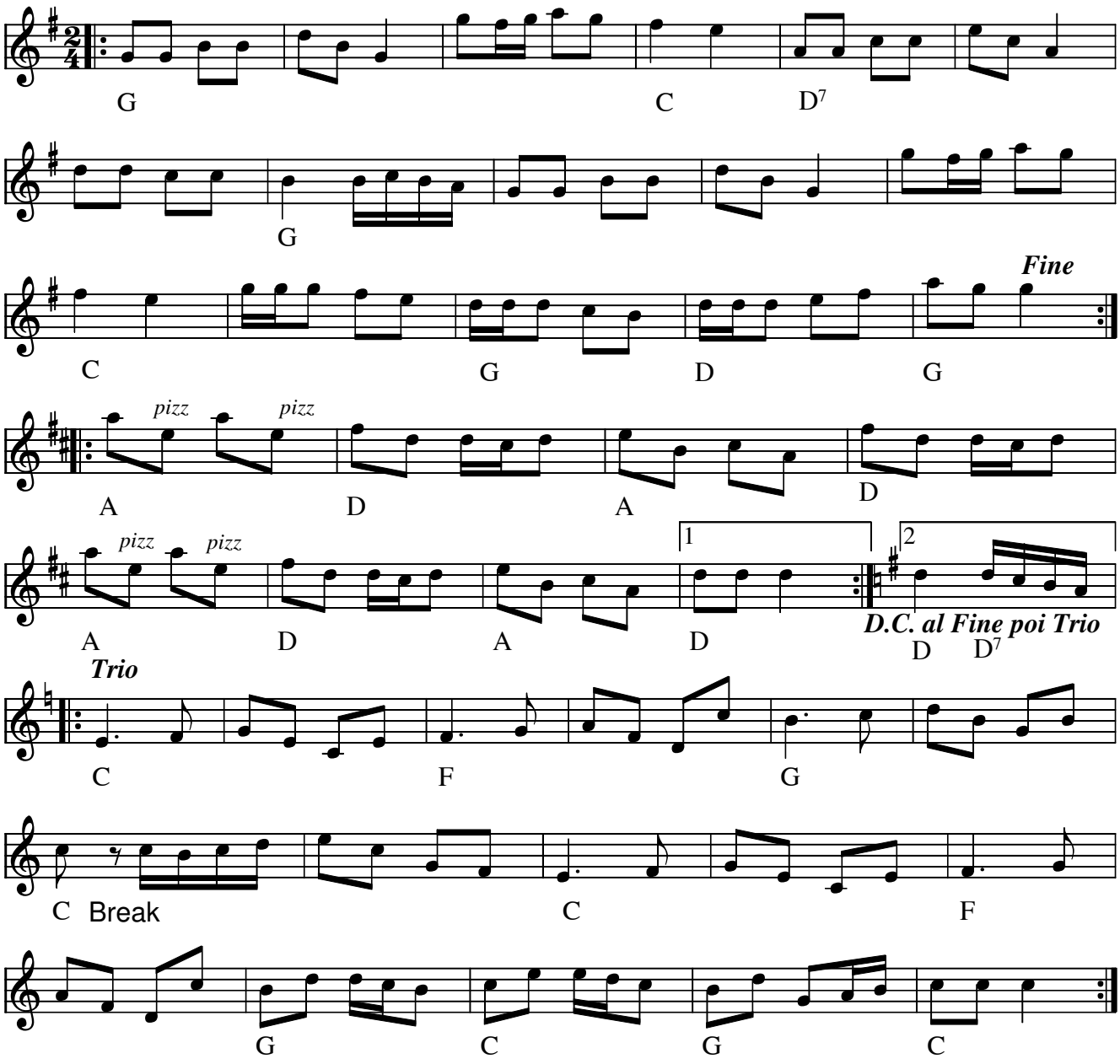

Polka fra Sandager e. Jette Ryelund(DK)

Pizz. i 2. rep. udføres med venstre hånd

Node fra Folkets Hus Spillefolk: www.spillefolk.dk (Filnavn: pk-sandag, Lavet 25/4-2005 og sidst revideret 29/4-2017)

Septemberpolka

Svenske Niels
2. st. Erling Hansen

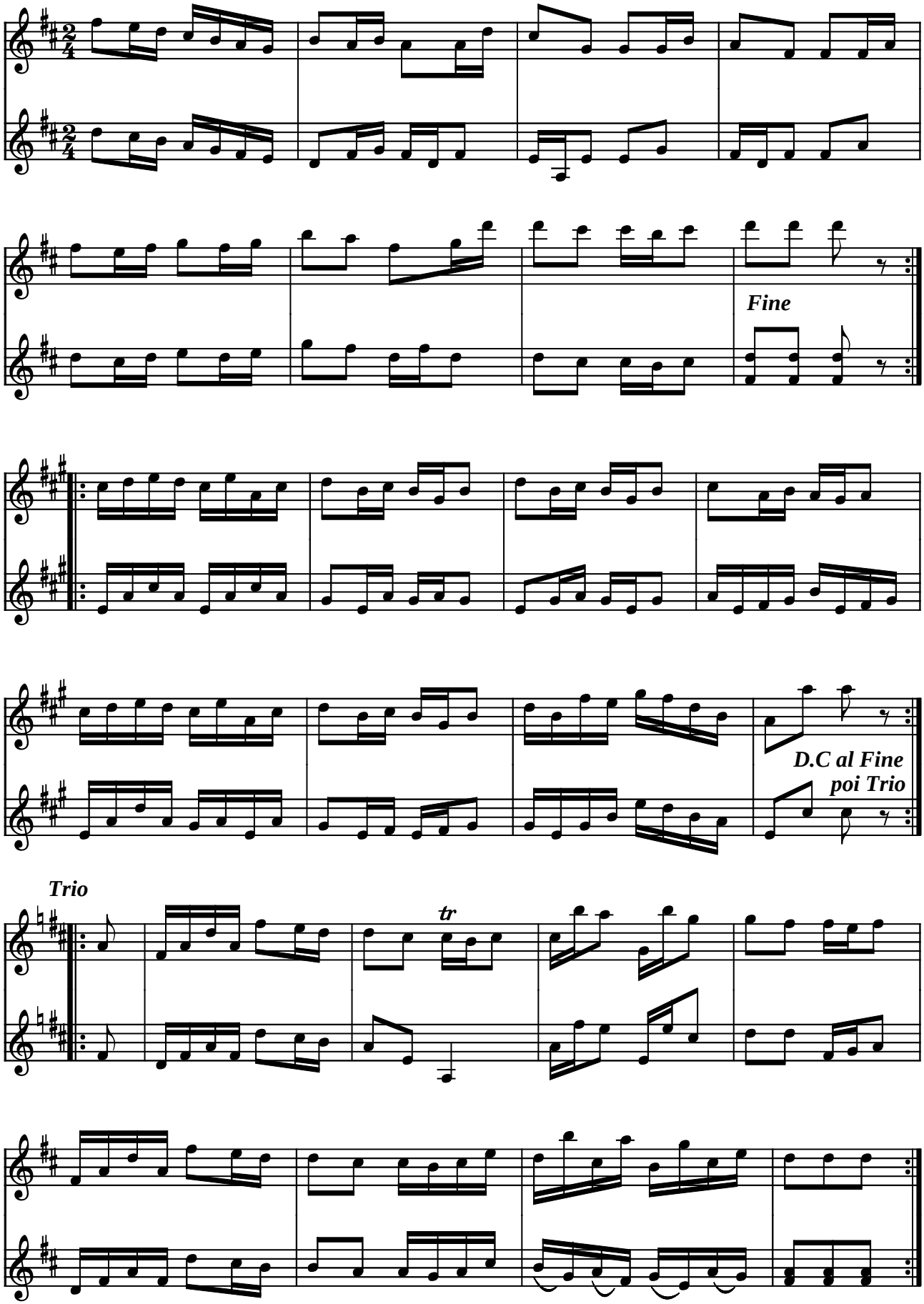

Septemberpolka af Svenske Niels (DK)

Indspillet på:

- LP: Hans Jørgen Christensen og Erling Hansen spiller Svenske Niels (STUK LP 520)

(Node fra Folkets Hus Spillefolk: www.folketshus.dk)

Silbaätno

Mikael Segerström, Jokkmokk

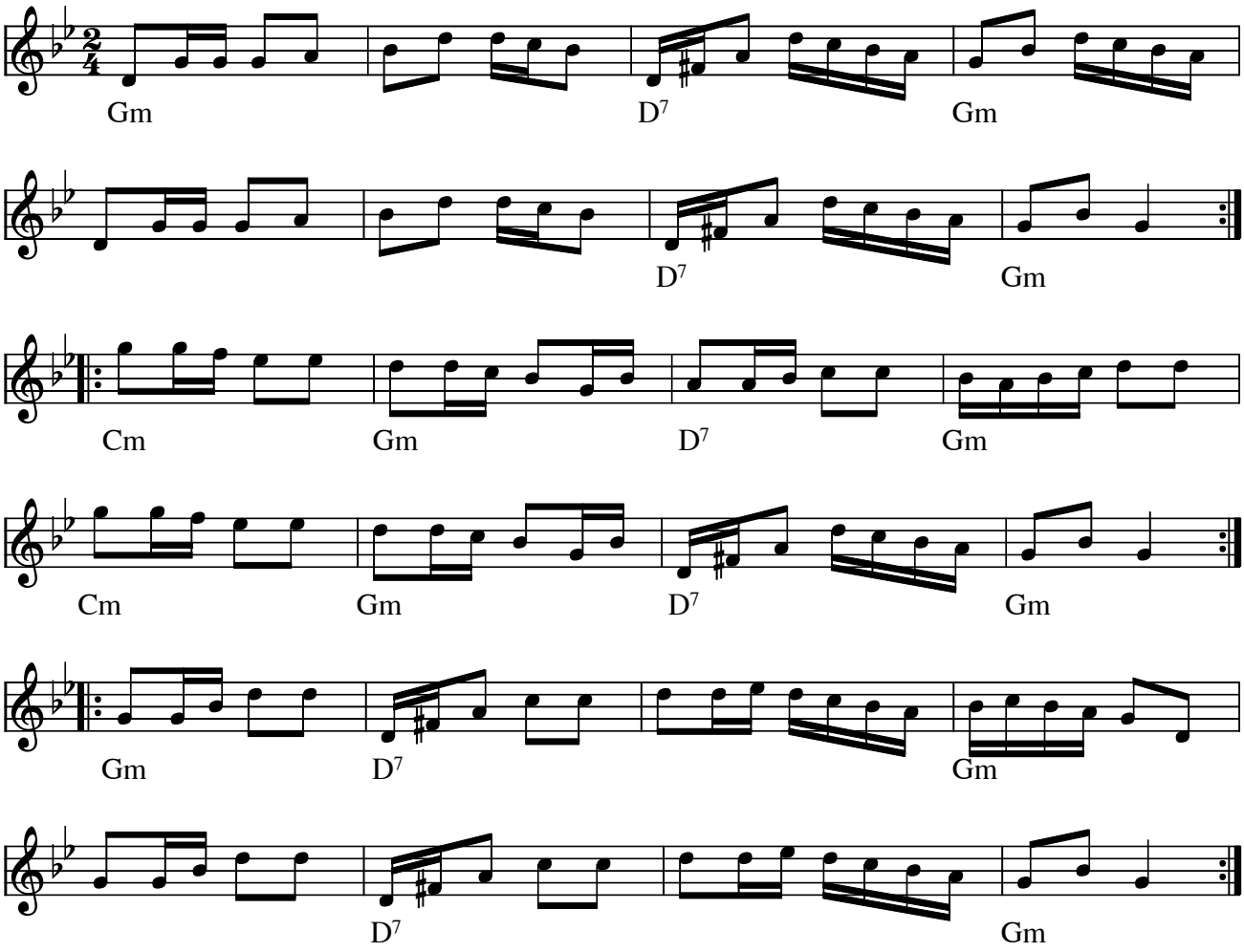

Silbaätno (polka) (S) Komponist: Mikael Segerström, Jokkmokk

I pladeindstikket skriver Norrlåtar:

"Sillbaätno är ett samiskt namn på Pärlälven eller "Silverälven", en älv som genom århundradena gett mycket silver i utbyte mot pärlfångsterna. Idag är det de relativt orörda skogarna kring älven som ger silver!

Än så länge rinner Pärlälven ohindrad från källflödena i väster till sin mynning i Lilla Lule älv och är därmed den enda återstående outbygda älven i Jokkmokks kommun, inte desto mindra hotad."

Indspillet på:

LP: Norrlåtar "Urminnes hävd" Manifest MAN 13 (1978)

Node fra Folkets Hus Spillefolk: www.spillefolk.dk (Filnavn: pk-silba, Lavet 7/10-1999 og sidst revideret 12/5-2017)

Skotsk efter Aage Hjellen

(Norske strøk)

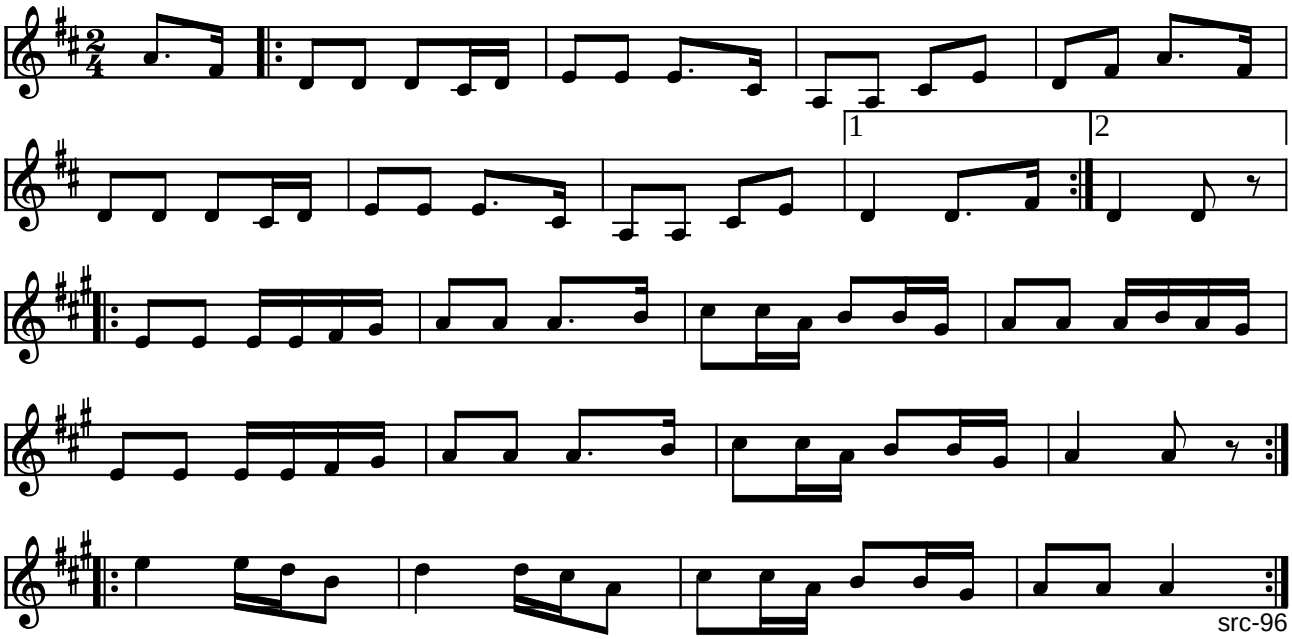

Skotsk e. Aage Hjellen (N)

(Node fra Folkets Hus Spillefolk: www.folketshus.dk)

Skotsk Polka

no 377 i 358

Vejle Vesteregn

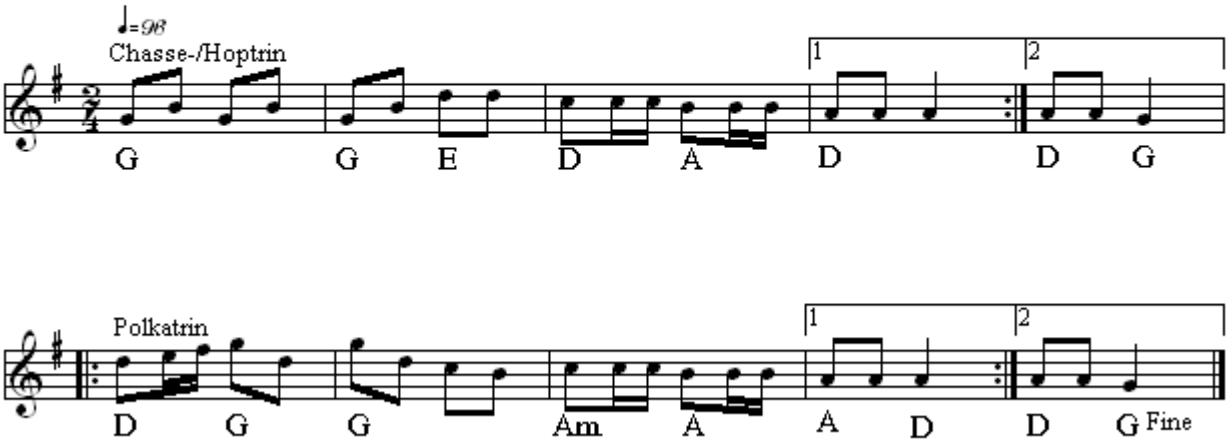

Skotsk polka (DK)
Nr 377 i "358"-samlingen
Egn: Vejle vestegn
Node fra Folkets Hus Spillefolk: www.folketshus.dk (Filnavn: pk-skotskpolka node sidst revideret 28/4 - 2015)

Skyttes polka

e. Chr. Skytte, Himmerland

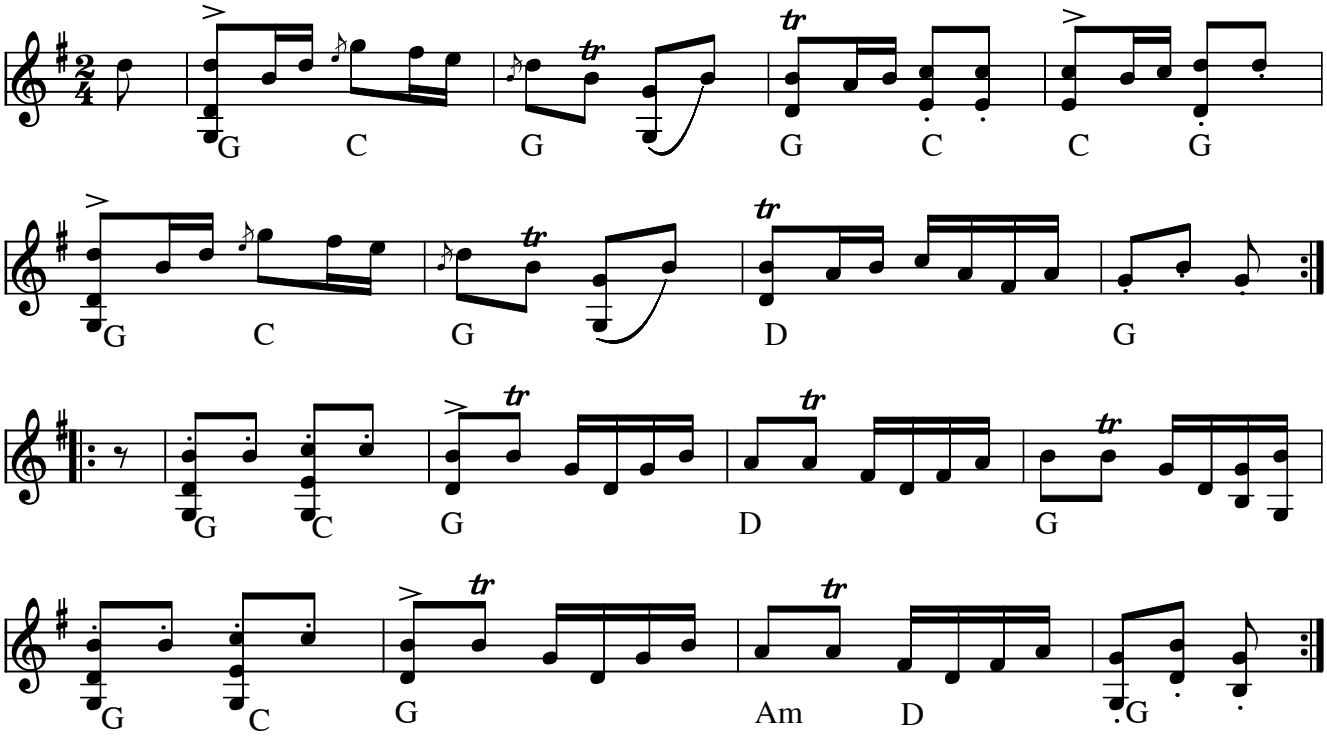

Skyttes polka e. Chr. Skytte, Himmerland (DK)

Udlært af Michael Graubæk på kursus i Høvelte hytten okt. 2010 (noteret af KSU)
Specielt skal bemærkes ”de små pauser” og brugen af akkorder.

Node fra Folkets Hus Spillefolk: www.folketshus.dk (Filnavn: pk-skyttes, node sidst revideret 1/3-2016)

Egn: Himmerland,

Den skæve

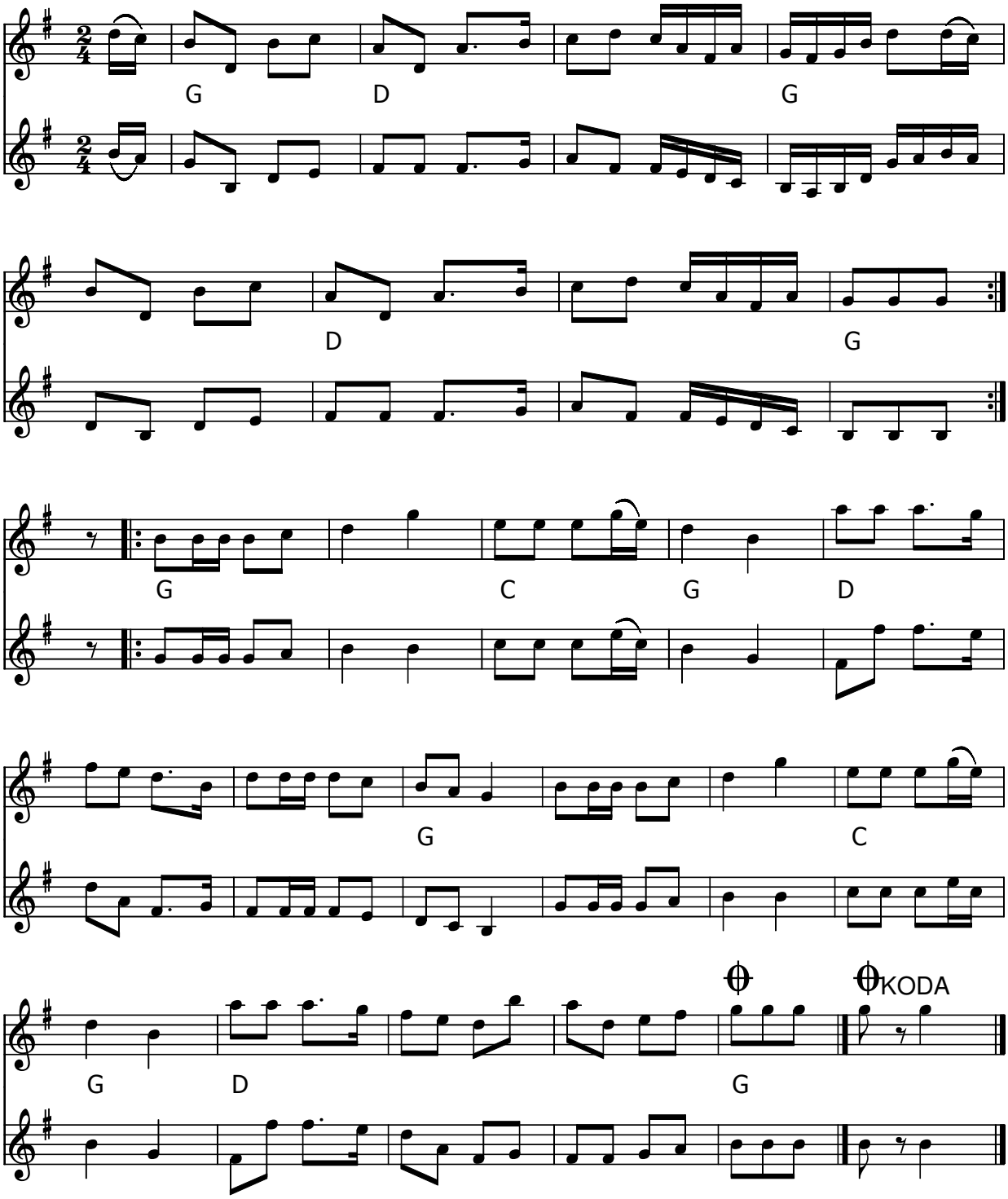

Den skæve (DK) nedskrevet af Ove Andersen

Node fra Folkets Hus Spillefolk: www.spillefolk.dk (Filnavn: pk-skzve, node sidst revideret 11/12-2012)

Polka fr. Skåne

e. Anton Nyander

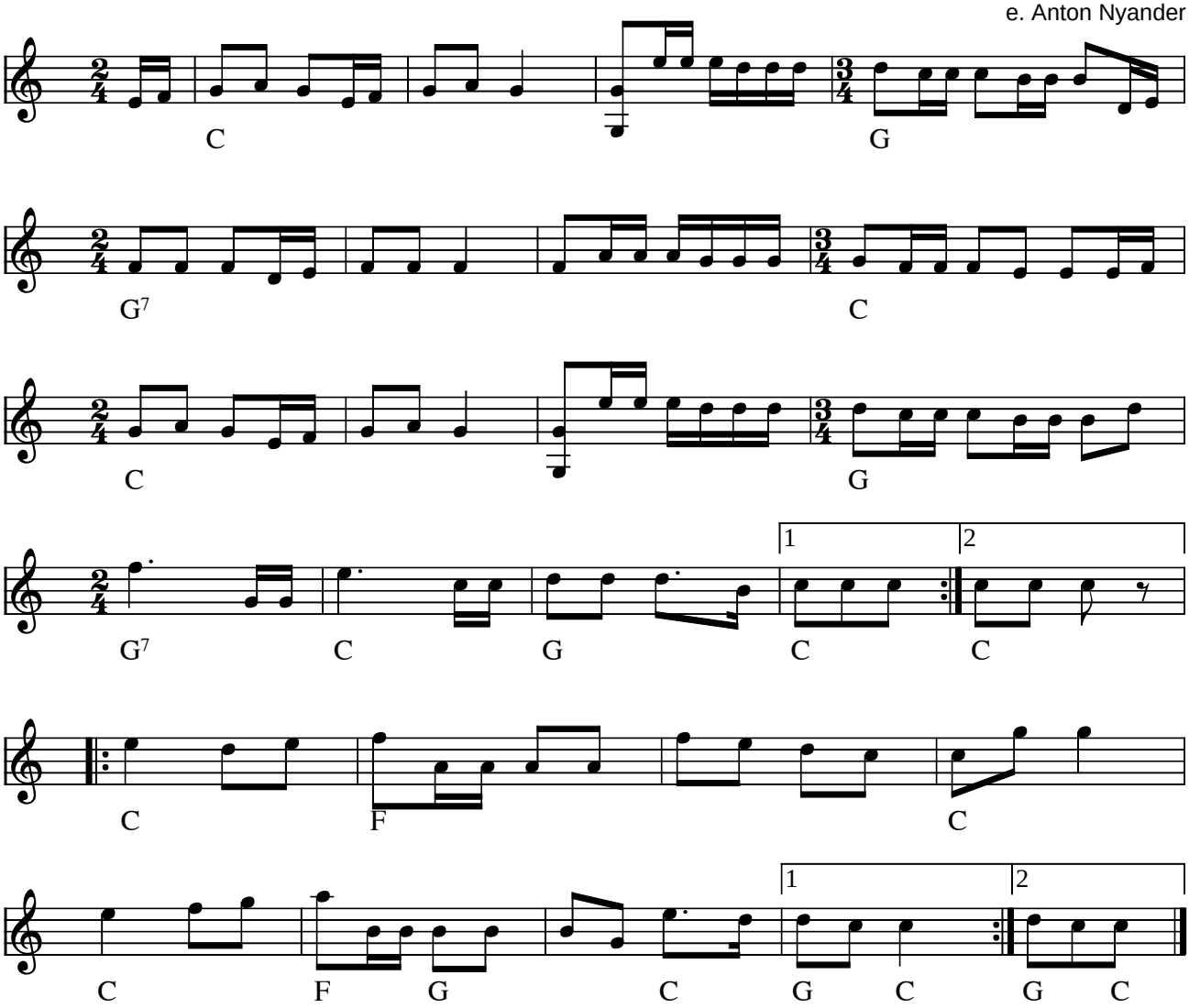

Polka fr. Skåne e. Anton Nyander (S)

Kilde: Node noteret af Kristian Bugge
Node fra Folkets Hus Spillefolk: www.folketshus.dk (Filnavn: pk-skzzzne, node og tekst sidst revideret 10/8-2005)

Smedens første fynbo

eller Fremad fra Falster

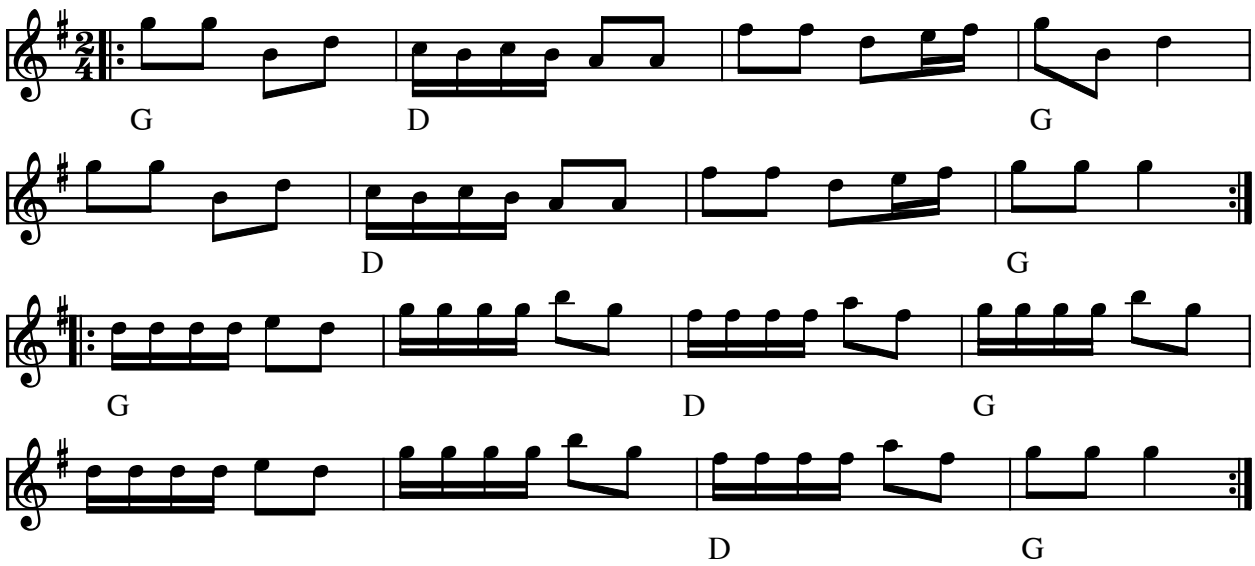

Smedens første fynbo Fremad fra Falster (DK)

(Node fra Folkets Hus Spillefolk: www.folketshus.dk)

Smedens 2. fynbo

(Mavefynbo)

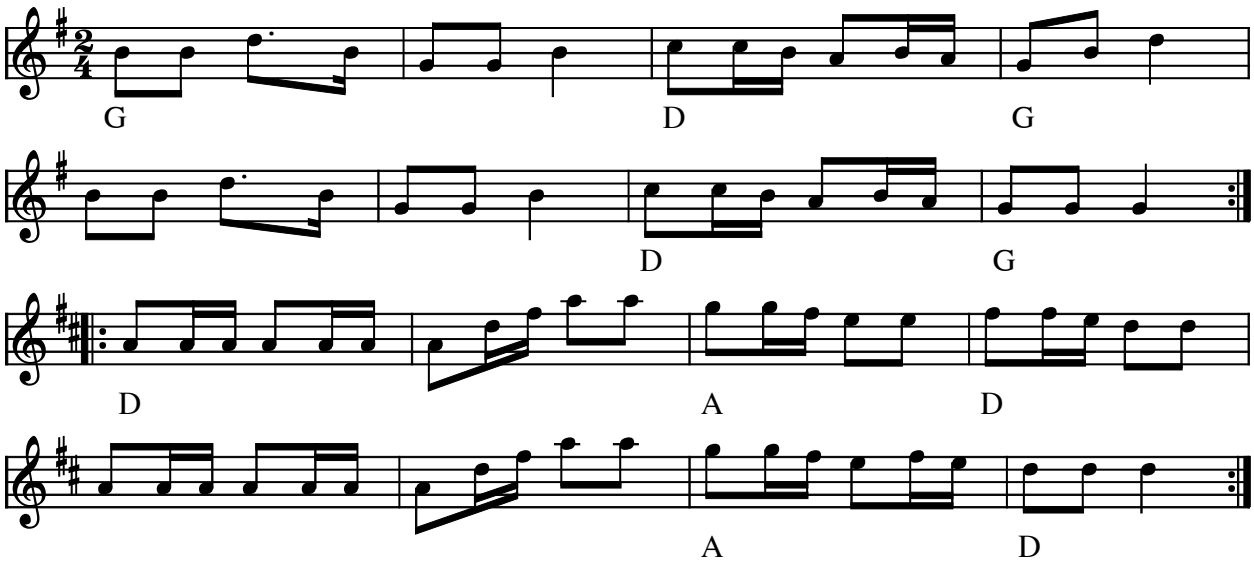

Smedens 2. fynbo eller Mavefynbo (DK)

. . . ak ja, her får digterkunsten frit løb. Følgende vers er til "inspiration"

|:Læg din mav' imod min mav',
så skal du se hvad vi to ka' lav' :|

|:Læg din' lår imod min' lår,
så skal du se hvor røven går :|

|:Læg dit bryst imod mit bryst,
så skal du se hvor jeg får lyst :|

(Node fra Folkets Hus Spillefolk: www.folketshus.dk)

Smed Christians Polka

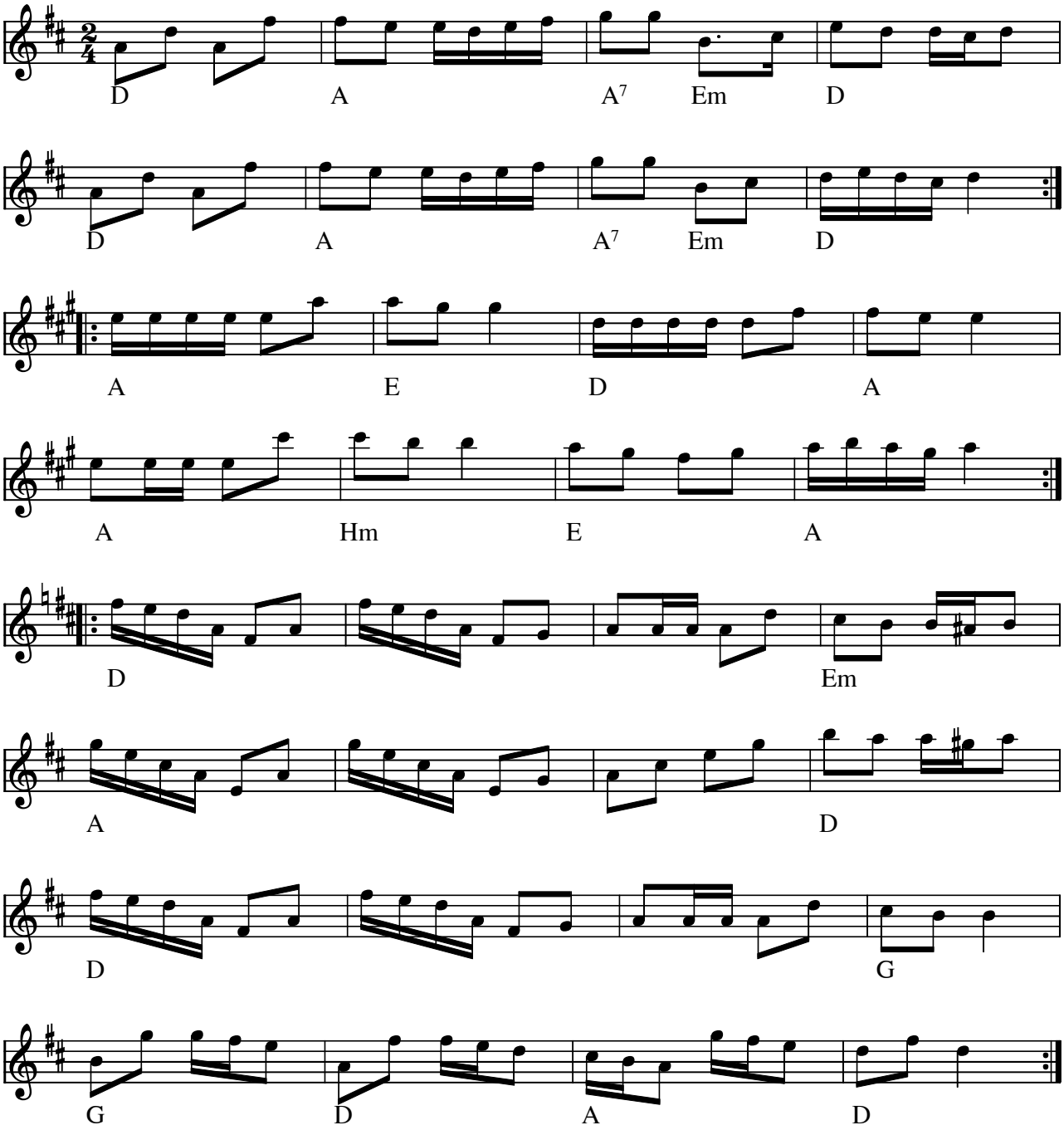

Smed Christians polka (DK)

- CD: Folkets Hus Spillefolk - Træf 2007.
- CD: V. Poulsens Kapel – Fanden er løs (2005)

Node fra Folkets Hus Spillefolk: www.spillefolk.dk (Filnavn: pk-smedc, Lavet 21/11-2005 og sidst revideret 12/2-2016)

Smedepolka

Himmerland

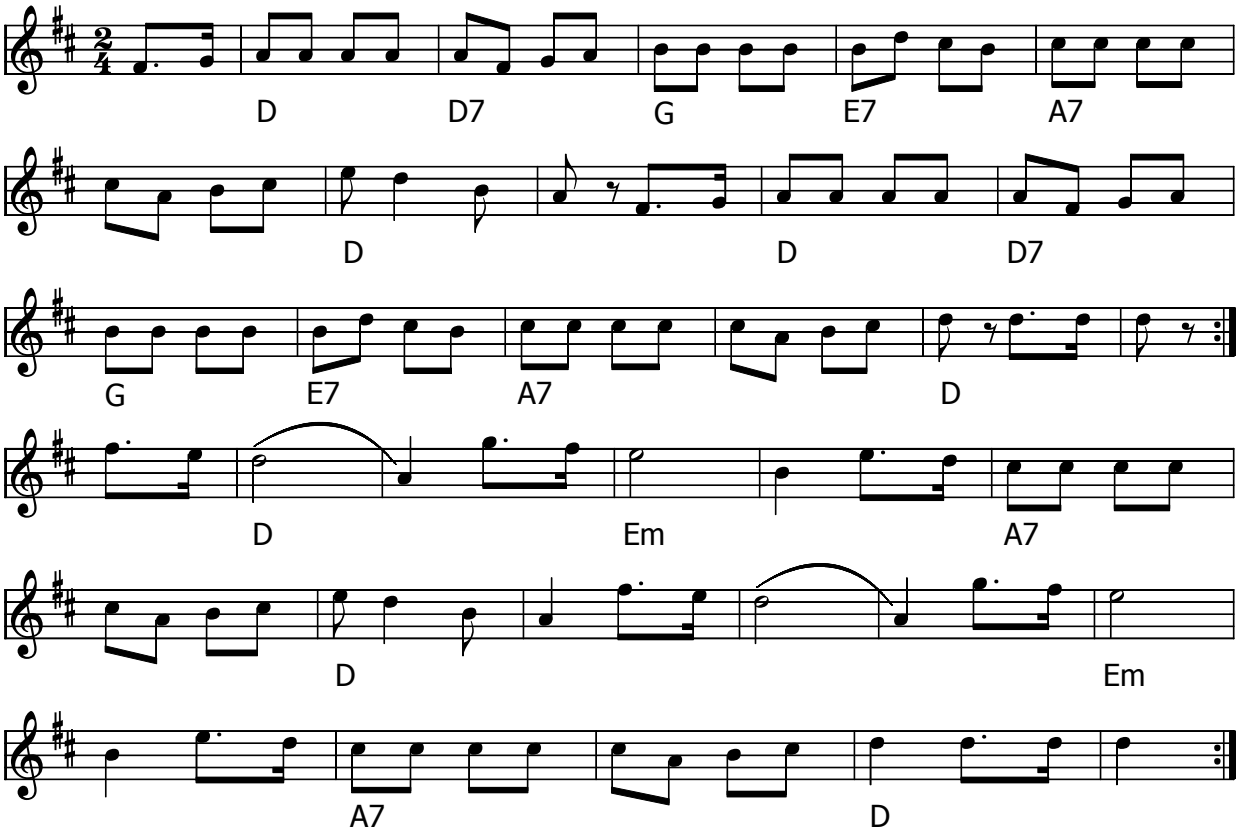

Smedepolka (DK)

Node fra Folkets Hus Spillefolk: www.spillefolk.dk (Filnavn: pk-smede, node sidst revideret 11/12-2012)

Polka från Snöstorp

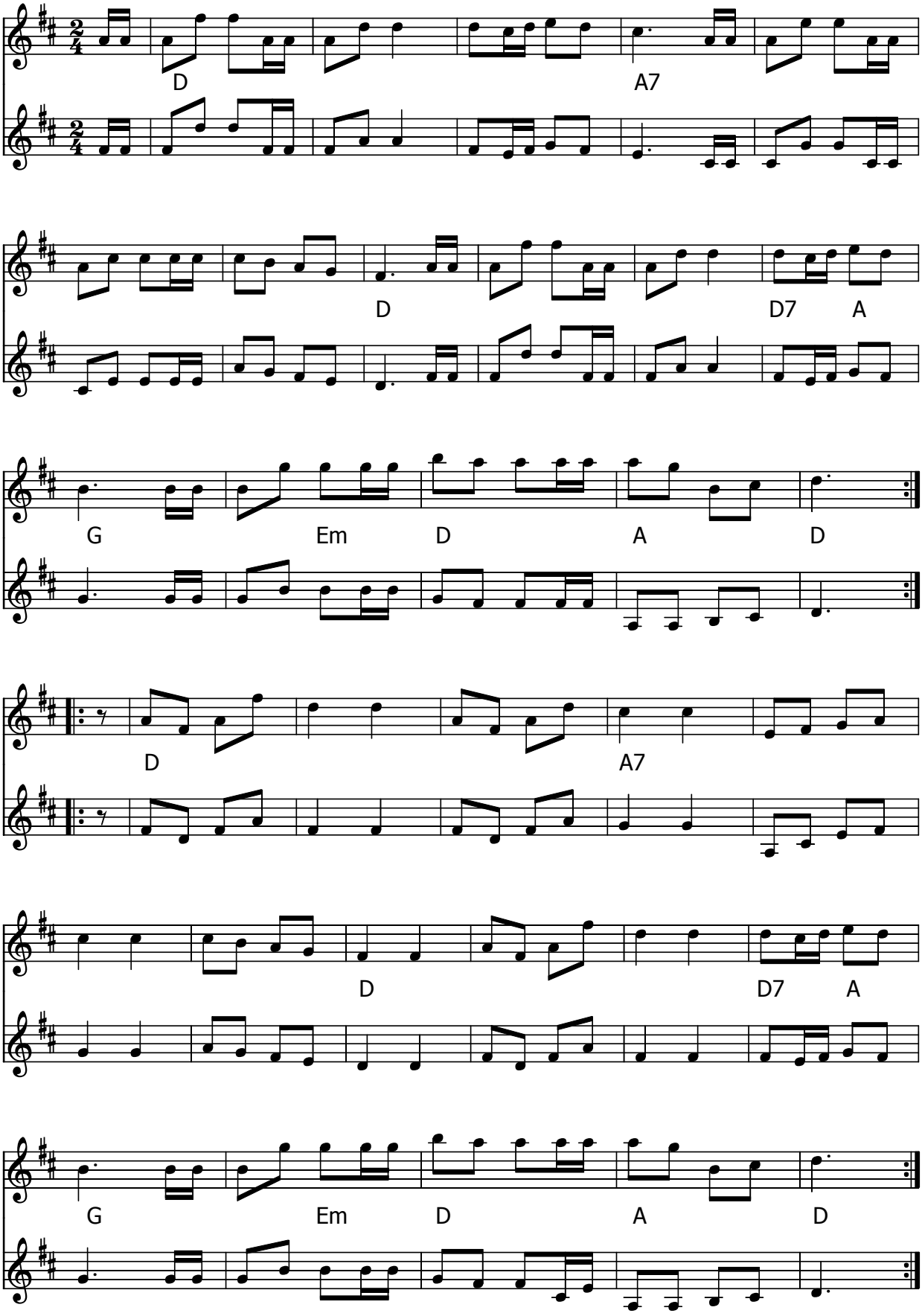

Polka från Snöstorp (S) (Halmstad)
Node fra Jørgen
Node fra Folkets Hus Spillefolk: www.spillefolk.dk (Filnavn: pk-snzzs, node sidst revideret 25/2-2013)

Fynbo

Sommerpolka

Trad. e. Lilian og Gitte Vammen

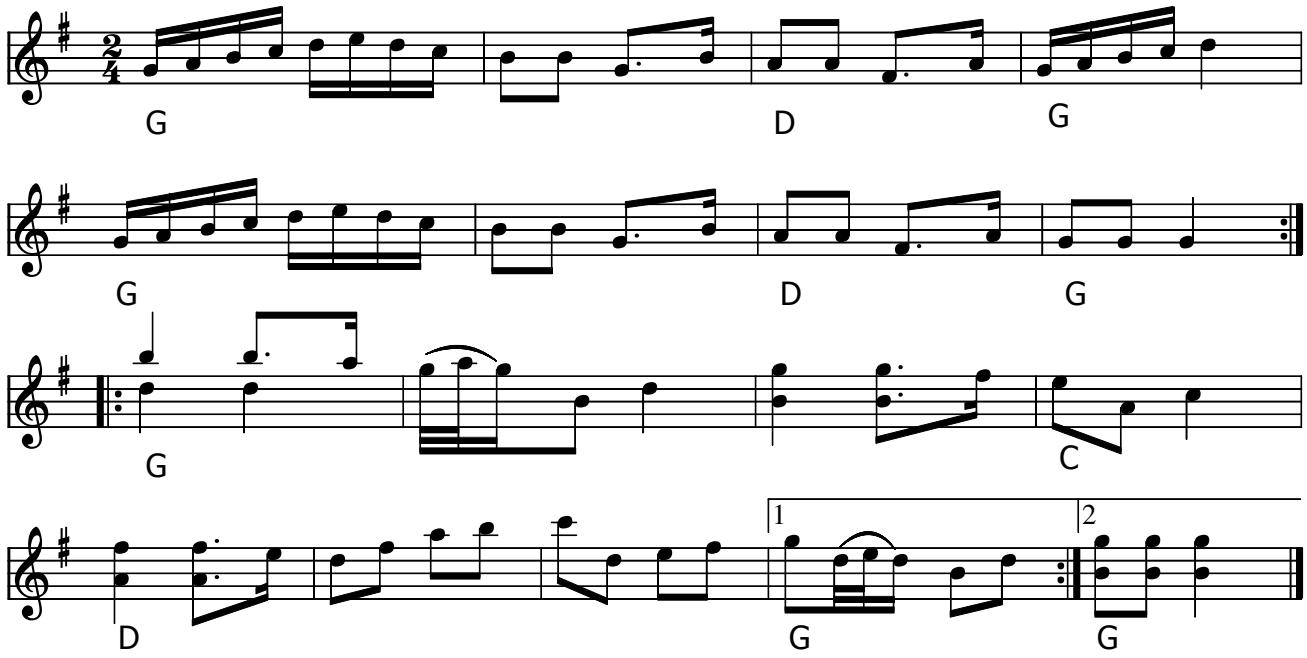

Fynbo - Sommerpolka(DK)

I Himmerland er der en tekst til anden reprise: ”Åh den ontenrasme, Åh den ontenlyneme”
Kilde: Buestrøg og Bælgtræk. Om en spillemandsfamilie fra Vestjylland (2010)

Node fra Folkets Hus Spillefolk: www.spillefolk.dk (Filnavn: pk-sommer, node sidst revideret 10/8-2015)

Stepp e. Martin Pettersson

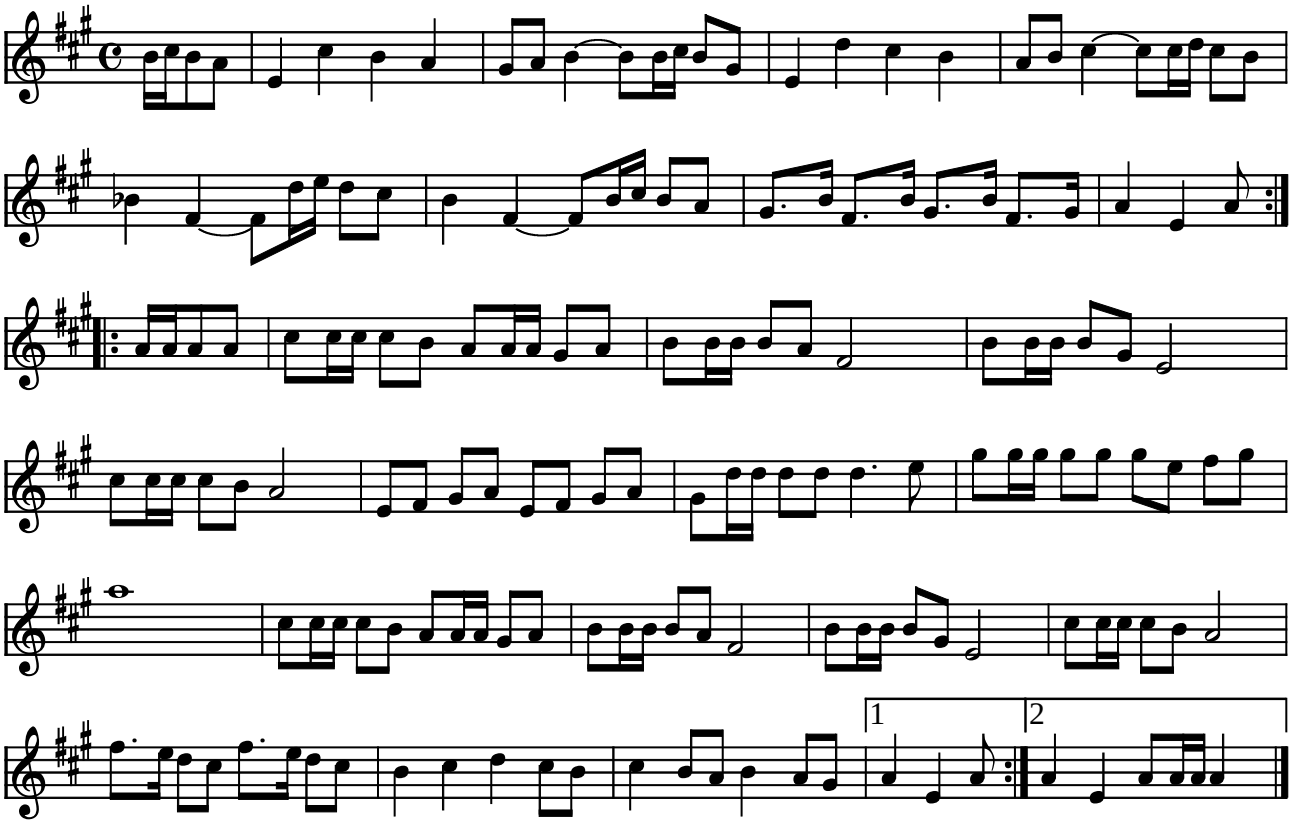

Stepp e. Martin Pettersson e. J.P. Nyströms (S)

Denne stepp hørte Martin Pettersson i Folkets Hus i Malmberget (Norrbotten) i 20'erne. Han gik der flere after i træk for at lære den. Dengang var det almindeligt at danse stepp (one-step) eller "kaggasnoa" til marscherne.

Indspillet på:

- LP: J.P. Nyströms: Låtar i Norrbotten (Manifest MAN 14-A 1979)

(Node fra Folkets Hus Spillefolk: www.folketshus.dk)

Stinnes Adstadige Polka

Janet Vahl 98

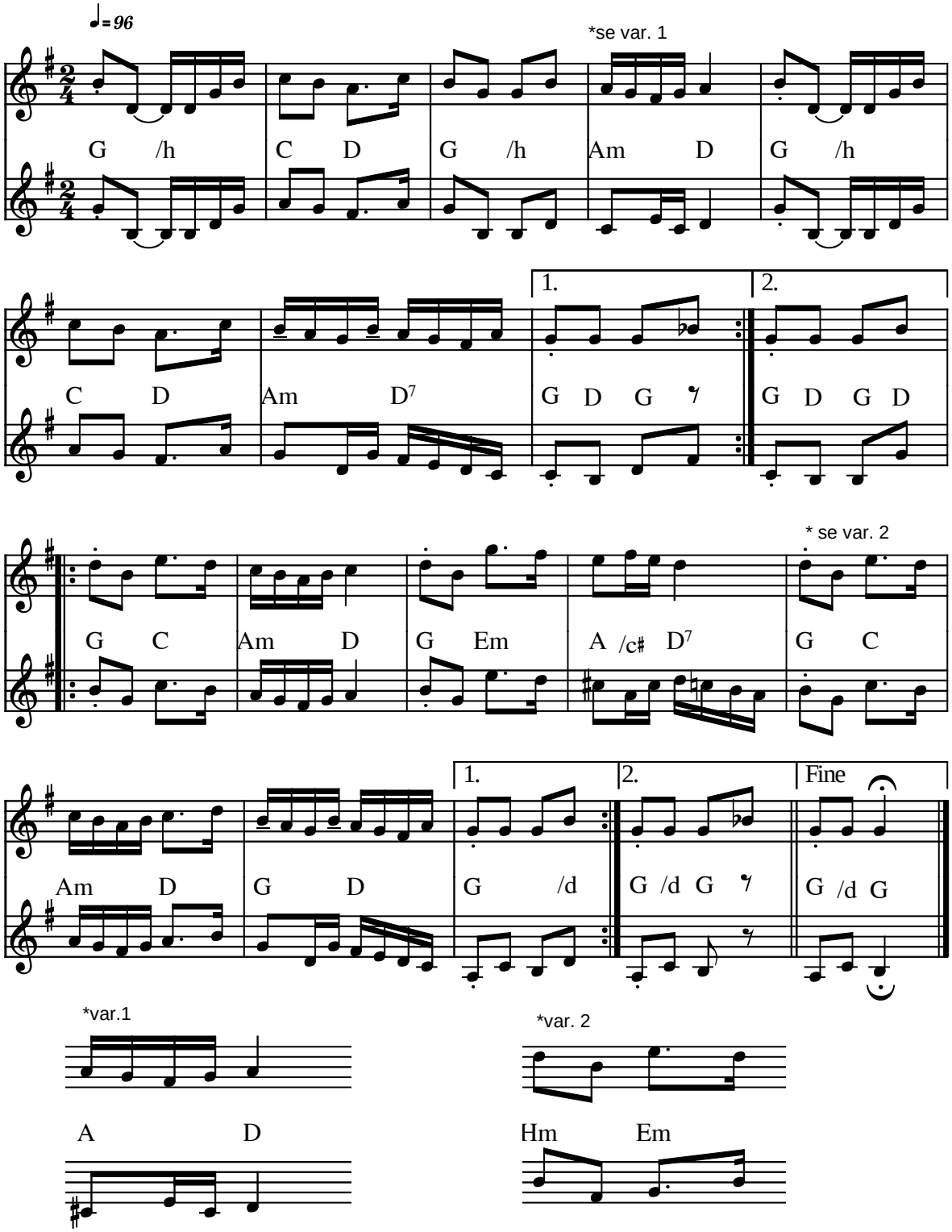

Stinnes Adstadige polka af Janet Vahl (DK) 1998

CD og nodehæfte kan bestilles på tlf. (+45) 62 80 09 11

Indspillet på:

- CD: Mellem Himmel og Jord (JVCD1-99)

(Node fra Folkets Hus Spillefolk: www.folketshus.dk)

Den store hamborger

"stegt flæsk og kartofler"

Himmerland

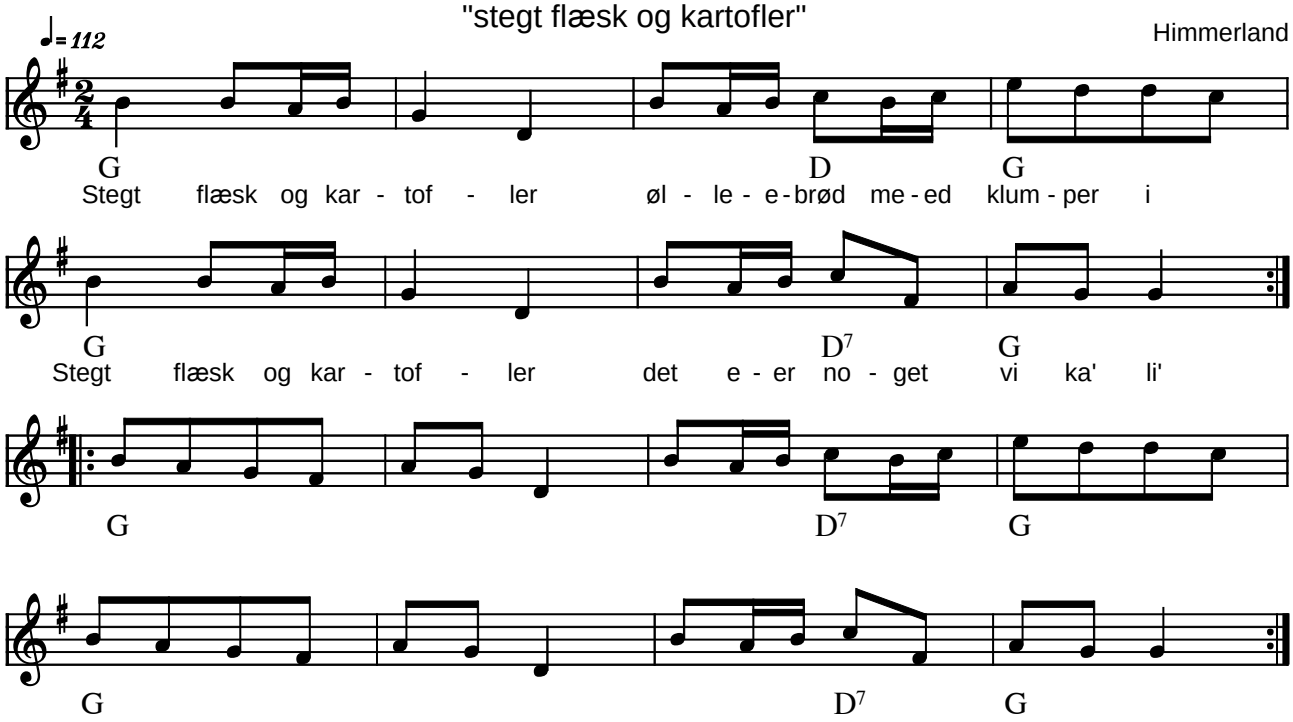

Den store hamborger "Stegt flæsk og kartofler . . .", Himmerland (DK)

Indspillet på:

- LP: Evald og Hardy Thomsen: Stegt Flæsk og Kartofler (BASF 15 25282-5 1973)

(Node fra Folkets Hus Spillefolk: www.folketshus.dk)

Storm

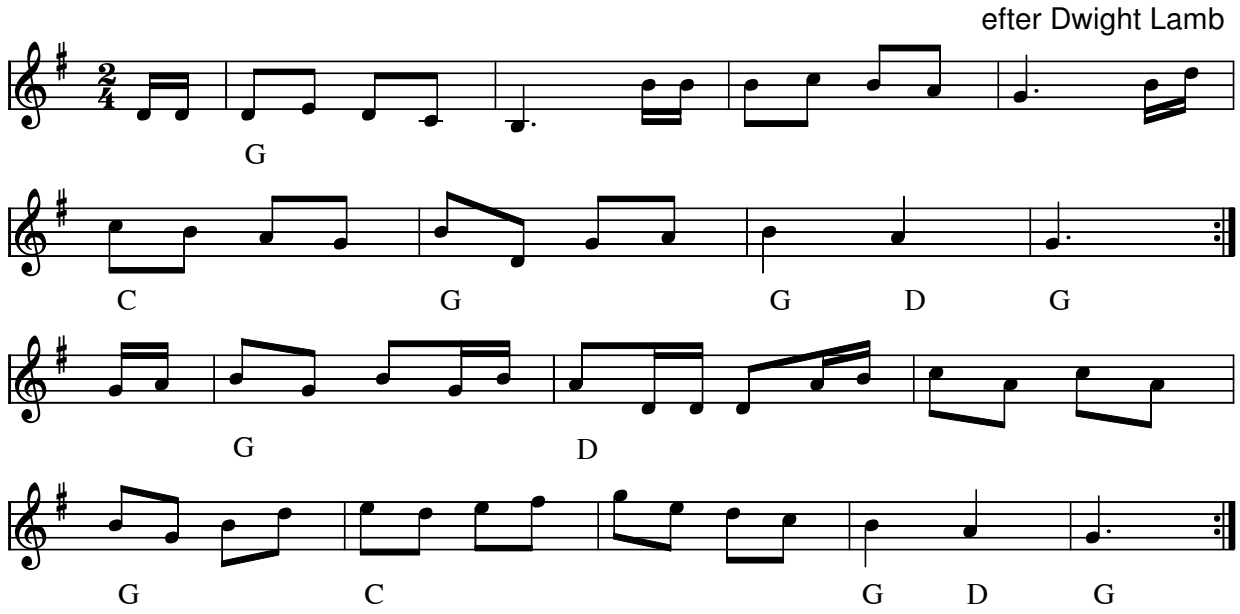

Storm (DK) Polka e. Dwight Lamb (f.1934)

Dwight Lambs morfar Chris Jerup (1872-1961) emmigrerede til USA (1893) fra Vendsyssel og af ham har Dwight lært 1800-tallets Vendsyssel musik. Oldefaren Kræn Jerup var en kendt spillemand i Vendsyssel.(1826-1912).

- CD: Dwight Lamb - Jensen & Bugge Live in Denmark 2010

Node fra Folkets Hus Spillefolk: www.spillefolk.dk (Filnavn: pk-storm, node sidst revideret 9/10-2011)

Polka

"Svenske" Niels Andersen

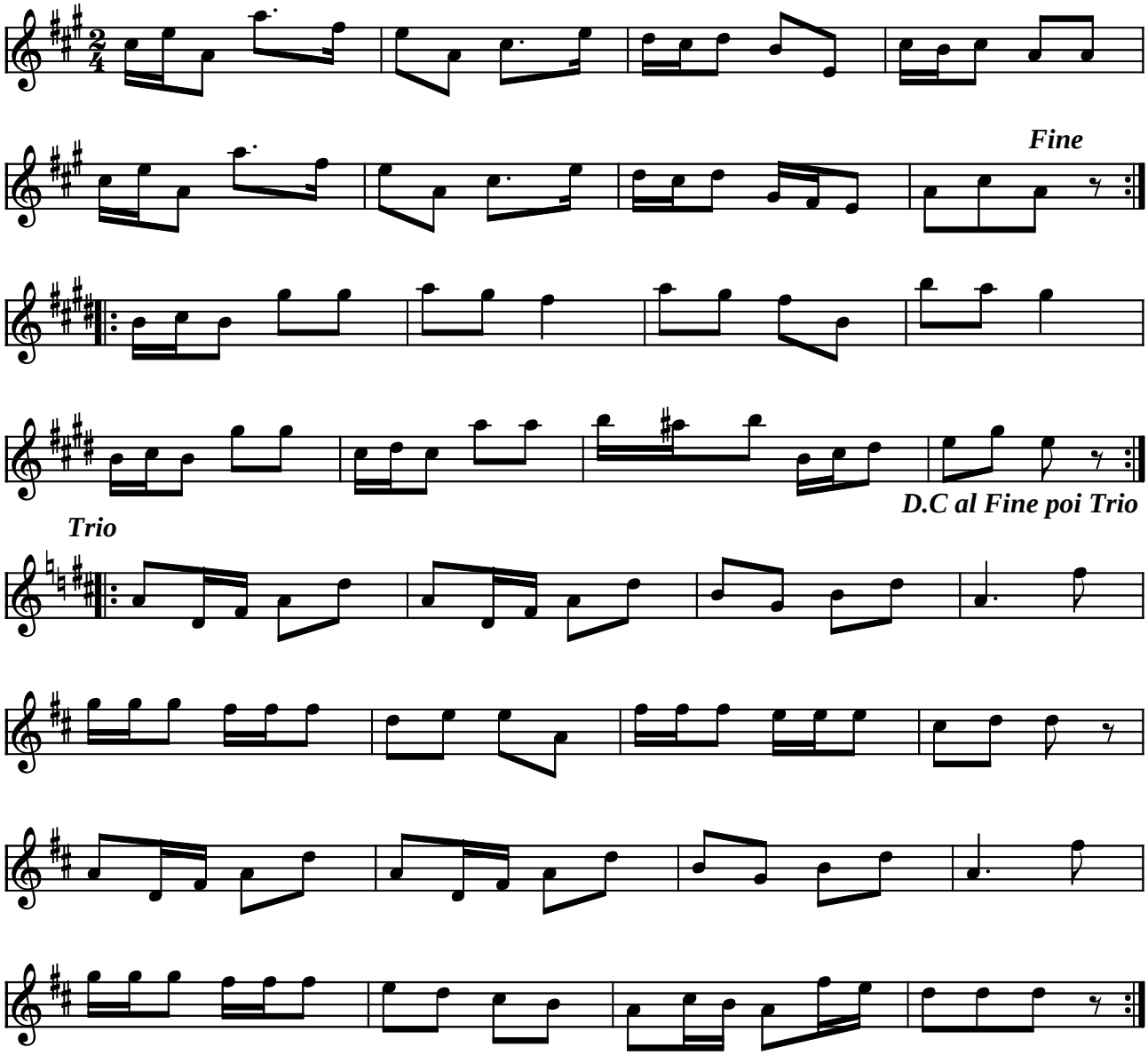

Polka af Svenske Niels (DK)

efter Folkemusiksammenslutningen

(Node fra Folkets Hus Spillefolk: www.folketshus.dk)

Svip

Spidsbene eller korsbene

Nordfyn

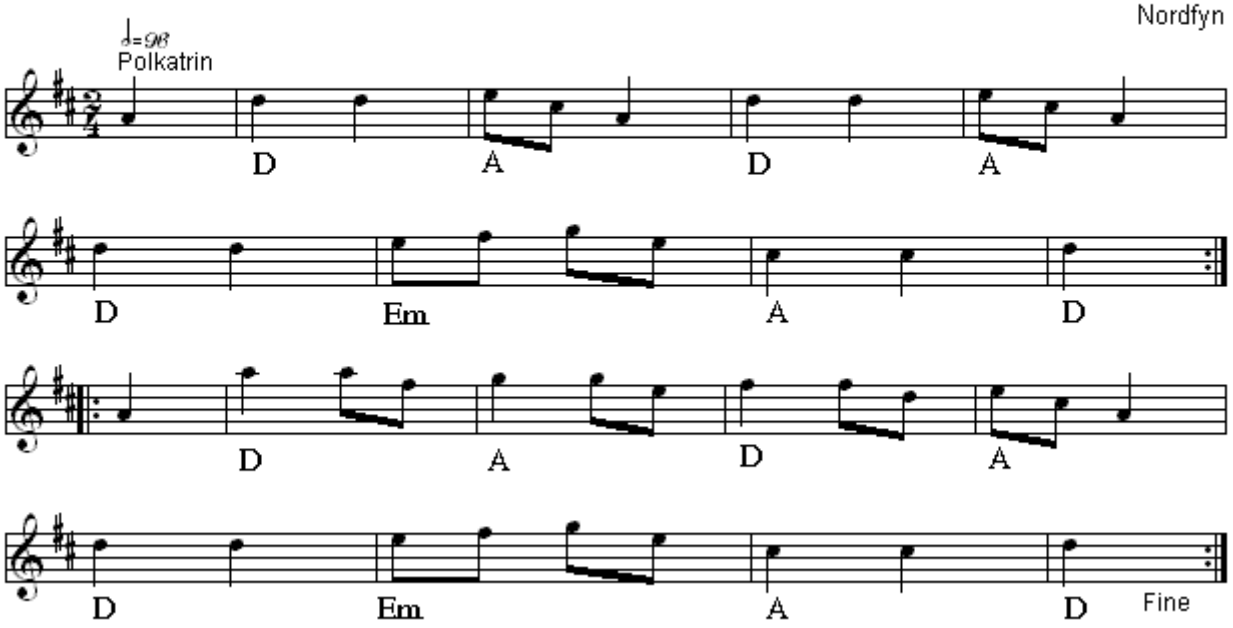

Svip fra Nordfyn(DK)
Nr 406 i "358"-samlingen

Node fra Folkets Hus Spillefolk: www.folketshus.dk (Filnavn: pk-svip, node sidst revideret 20/1 - 2015)

Rheinlænder

Svenske Niels

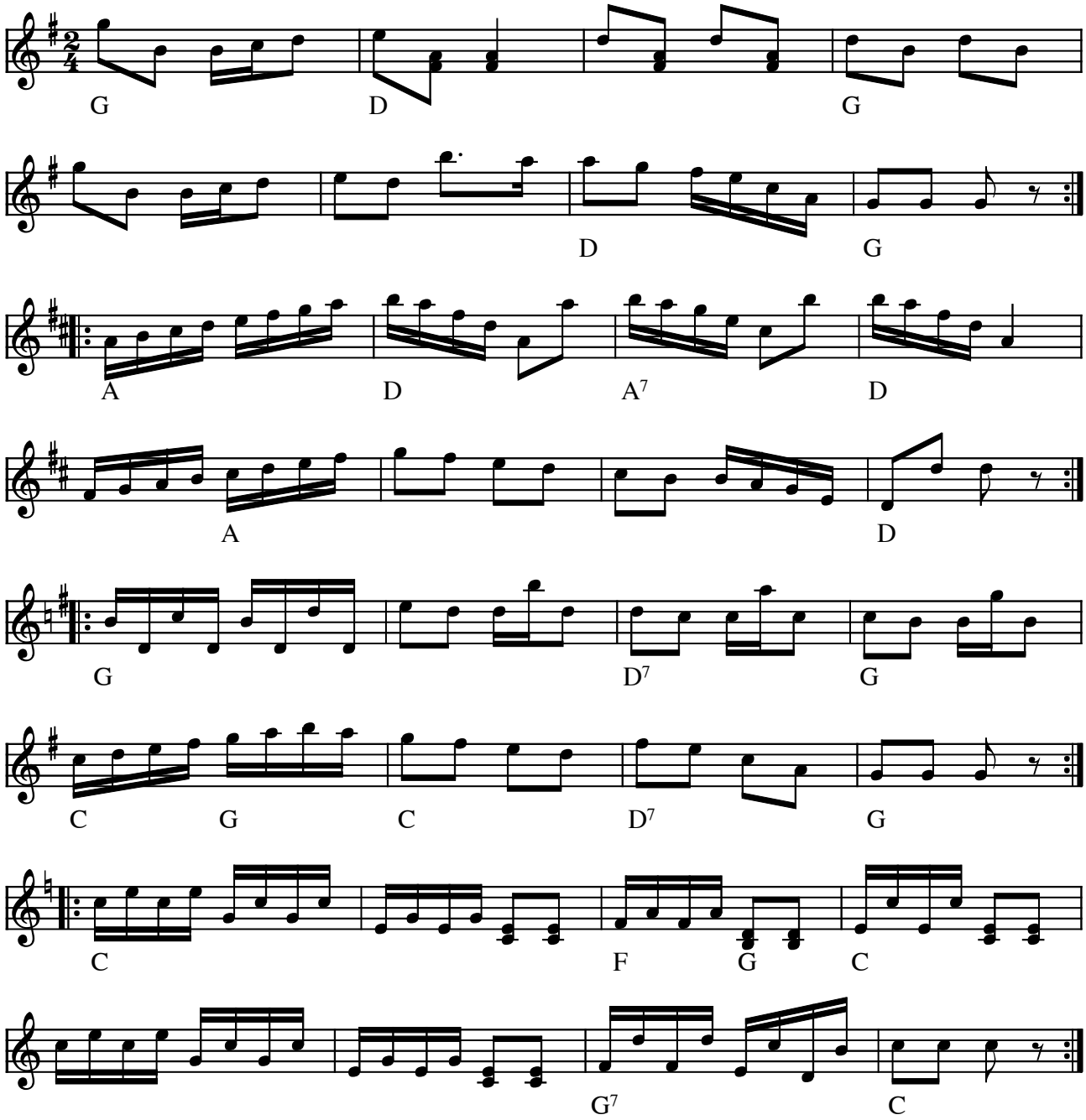

Rheinlænder af Svenske Niels (DK)

(Node fra Folkets Hus Spillefolk: www.folketshus.dk)

Polka efter Svenske Niels

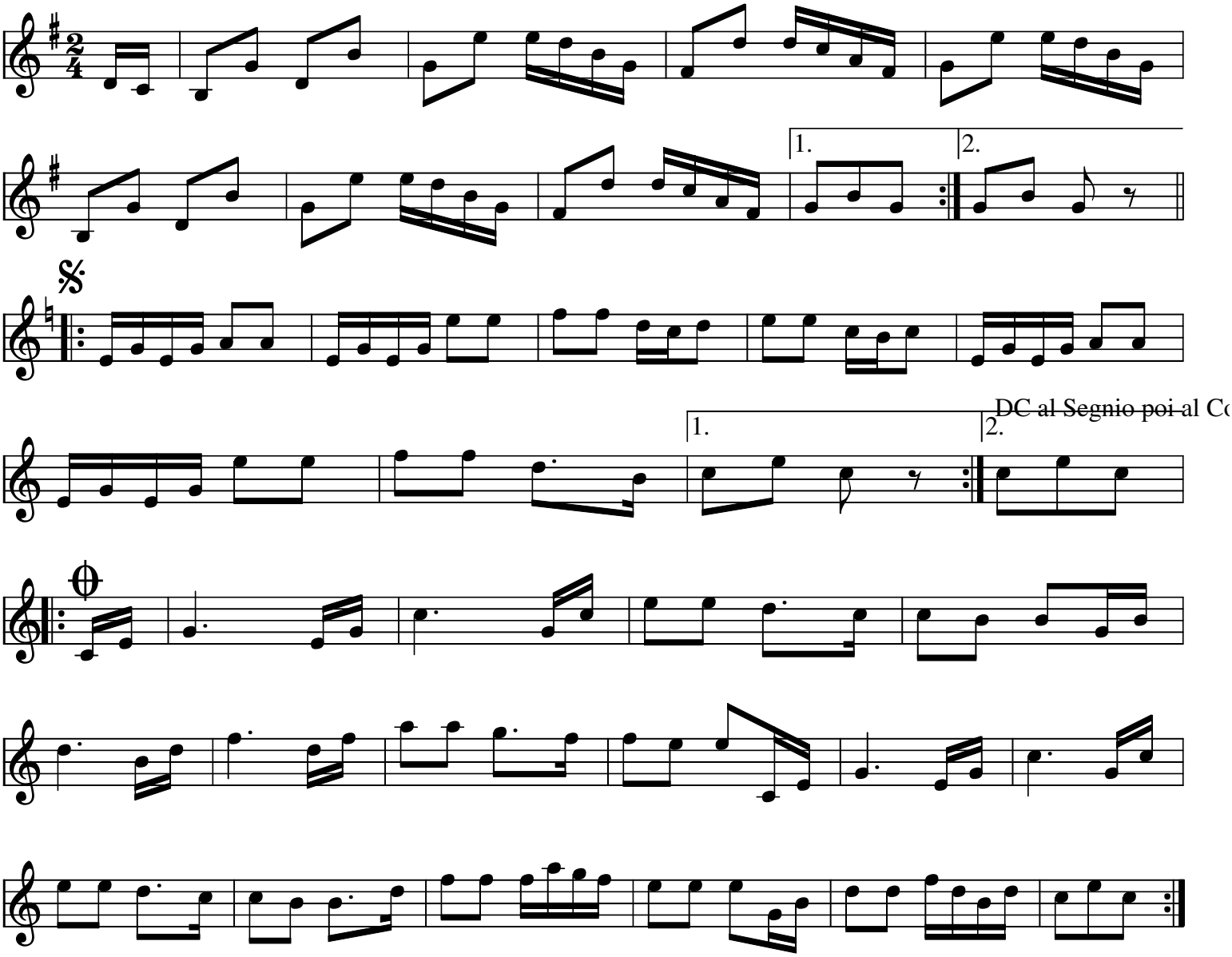

Polka efter Svenske Niels (DK)
Komponist: Niels Andersson

Kilde: fra en nodebog

Har fået noden af JJ
Node fra Folkets Hus Spillefolk: www.folketshus.dk (Filnavn: pk-svniels1 , node sidst revideret 30/12-2009)

Swarta Skerry

Shetland

F. Jamieson

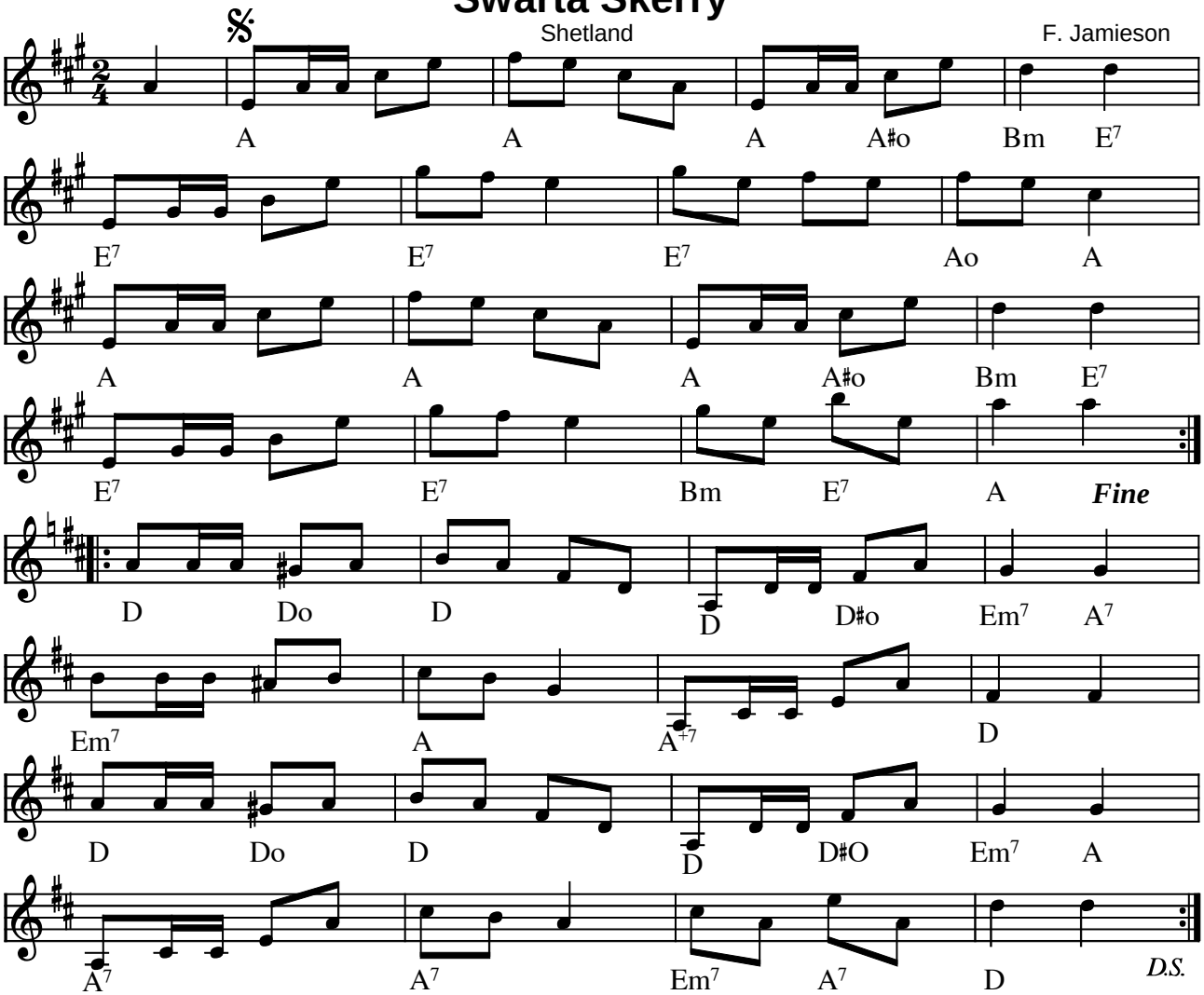

Swarta Skerry (march) af F. Jamieson (Shetland)

I Folkets Hus anvender vi denne march som en hurtig polka.

Titlen betyder "Sorte (klippe)skær" på "Shetlandsk", hvor der stadig indgår mange gamle nordiske ord i sproget.

(Node fra Folkets Hus Spillefolk: www.folketshus.dk)

Säkkijärven Polka

arr. Viljo Vesterinnen

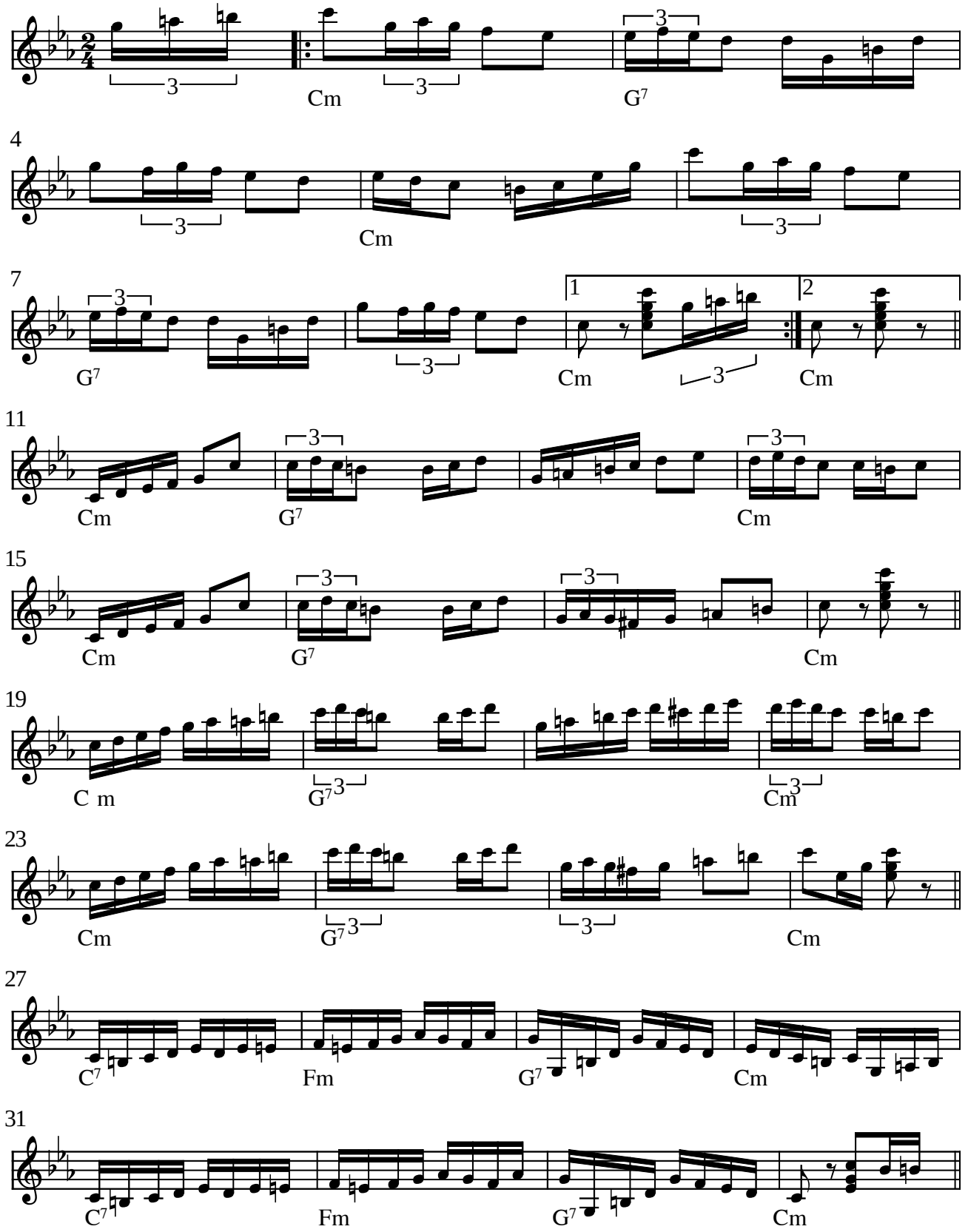

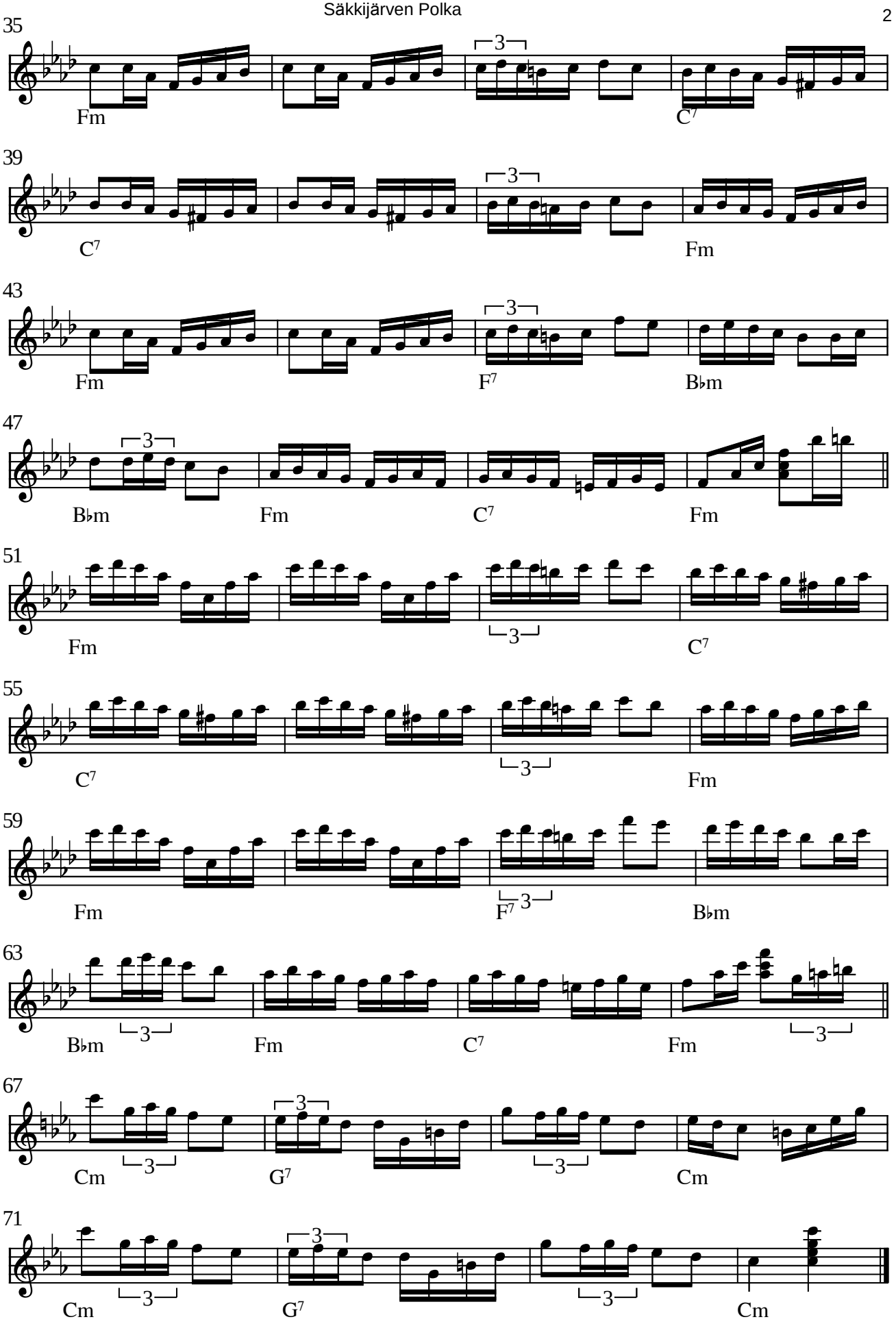

Säkkijärven Polka arr. Viljo Vesterinen (SF) Et af pragtstykkerne indenfor polka-verdenen.

(Node fra Folkets Hus Spillefolk: www.folketshus.dk)

Taagerup Smedens vestenom

e. Musikdirektør P. Rasmussen
Brønderslev

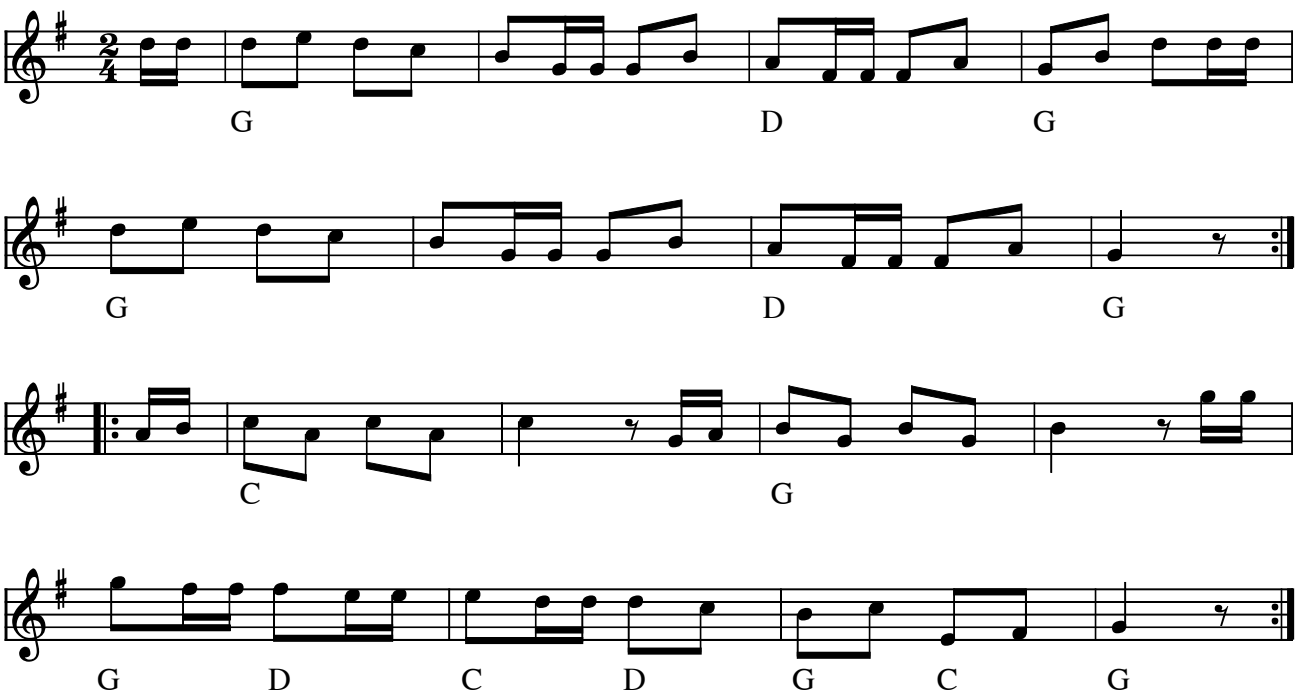

Taagerup Smedens vestenom (DK)

e. Musikdirektør P. Rasmussen, Brønderslev

Kilde: Håndskrevet node signeret "Wejby" el. "A Vejby"
Node fra Folkets Hus Spillefolk: www.folketshus.dk (Filnavn: pk-taagerup, node og tekst sidst revideret 7/10-2006)

Tegelbruksssteppen

e. Arvid Sandberg, Norrbotten

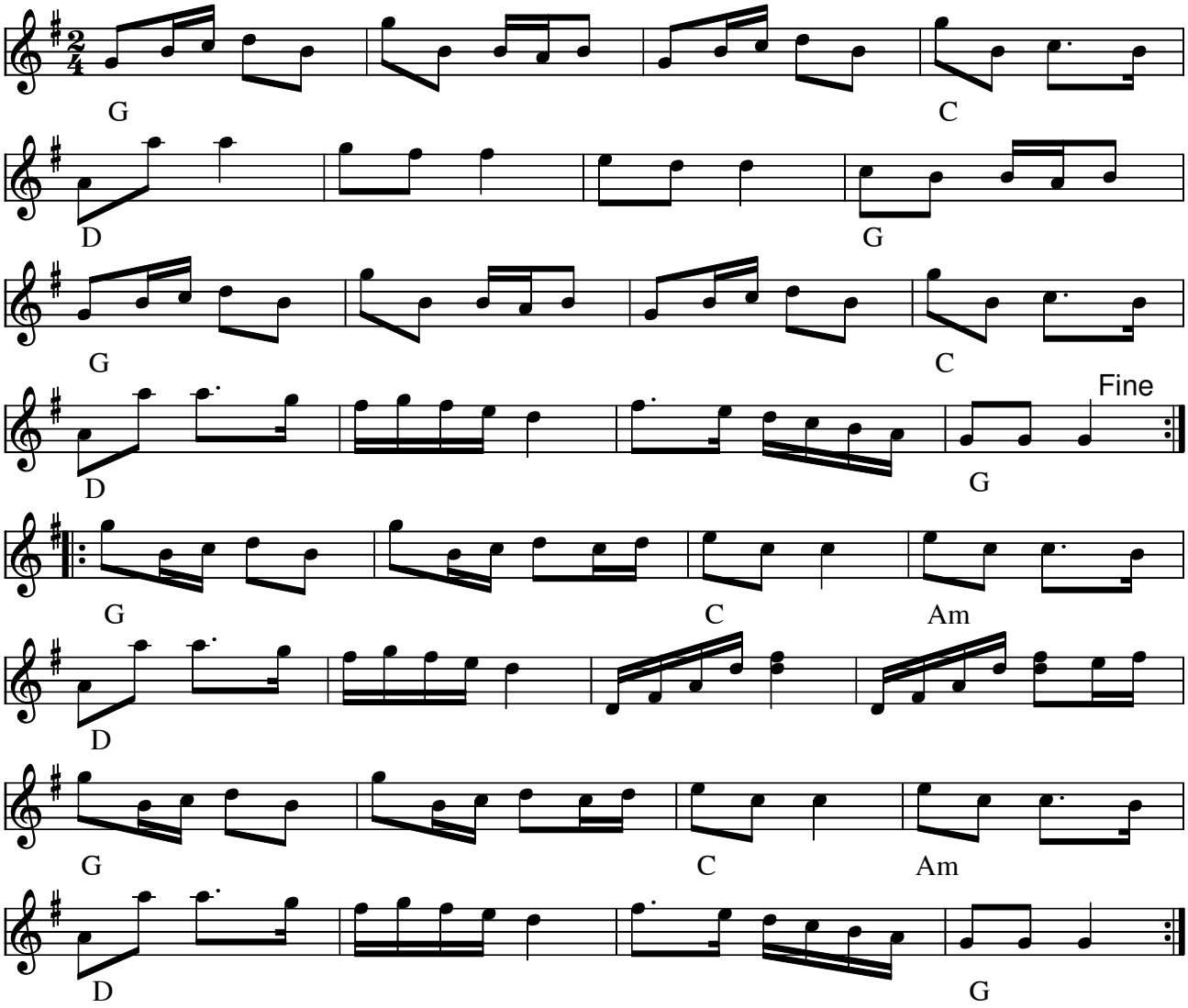

Tegelbruksssteppen e. Arvid Sandberg, Sävast(S)

Fra pladeindlægget:

"Det her er en polka, eller stepp, som har fået sit navn efter det teglværk, som tidligere var i drift i Sunderbygn udenfor Luleå. Det var almindeligt ved værkerne havde sit eget musik-kapel, som spillede til dans hver lørdag. På repertoiret ville man helst ha det allermest moderne. Således har man selv til denne polka danset one-step"

Indspillet på:

LP: Norrlåtar "Urminnes hävd" Manifest MAN 13 (1978)

CD: Svante Lindqvist & Markus Falck – Norrbottenslåtar

Node fra Folkets Hus Spillefolk: www.spillefolk.dk (Filnavn: pk-tegel, Lavet 17/3-1999 og sidst revideret 27/6-2016)

Teilade Polka

Himmerland

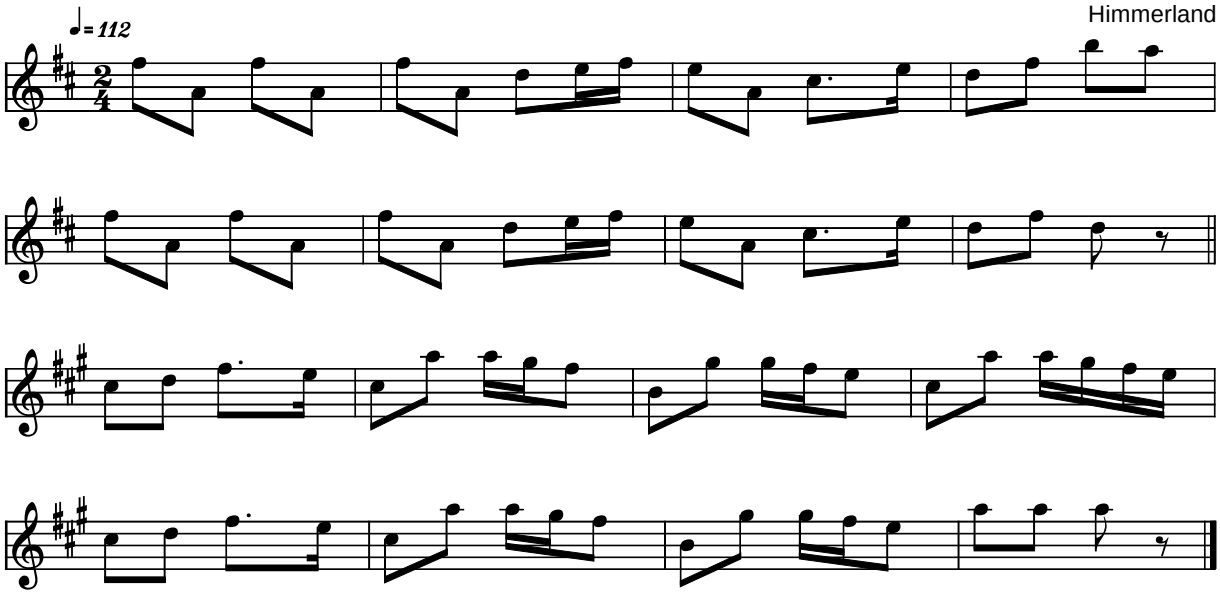

Teilade Polka Himmerland (DK)

Kilde: 358 Danske Folkedansemelodier (nr. 131)
Node fra Folkets Hus Spillefolk: www.folketshus.dk (Filnavn: pk-teilade, node og tekst sidst revideret 18/11-2004)

Polka fra Thy

e. Viggo Gade

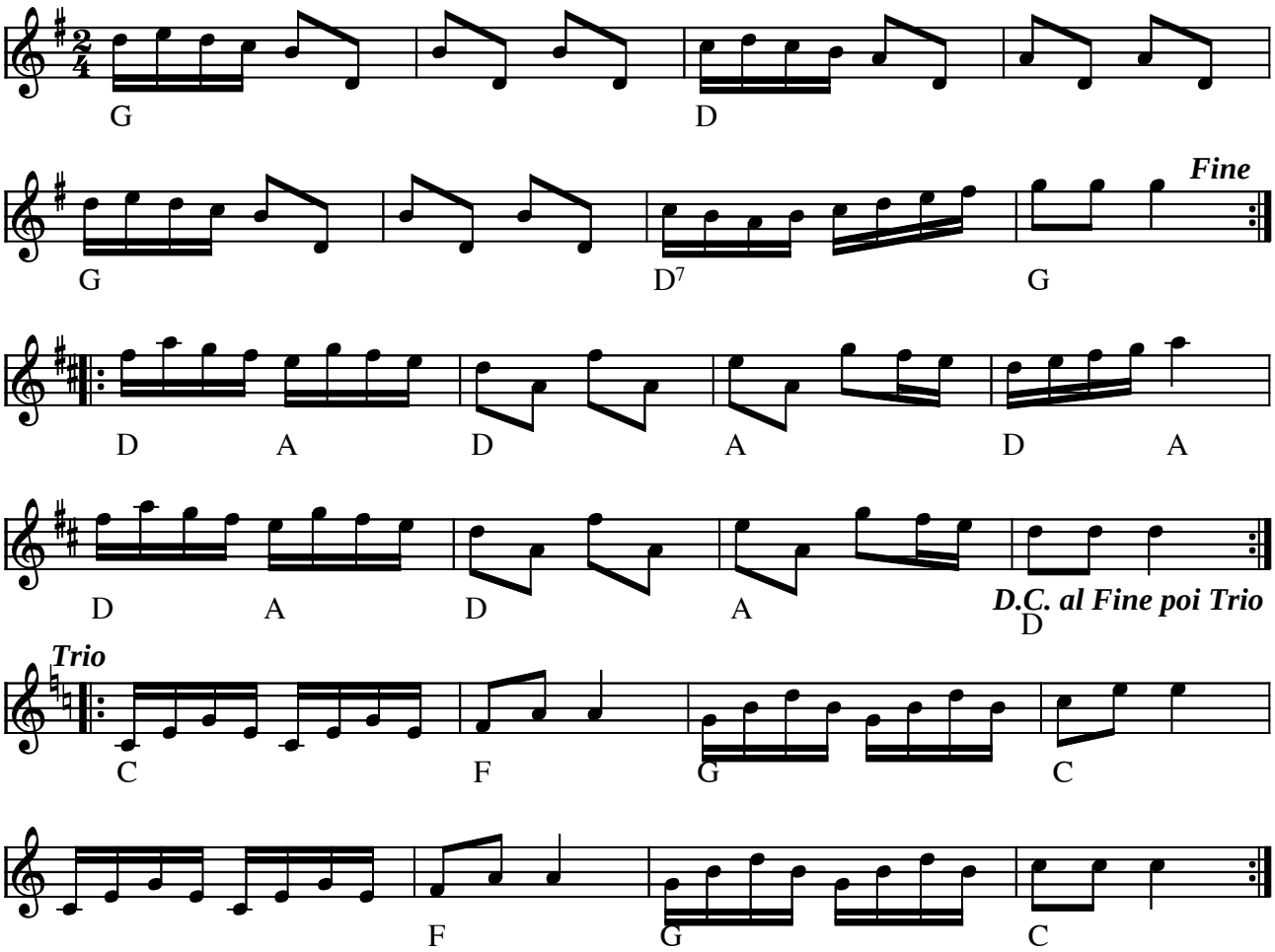

Polka fra Thy e. Viggo Gade (DK)

(Node fra Folkets Hus Spillefolk: www.folketshus.dk)

Tivoli polka nr. 1

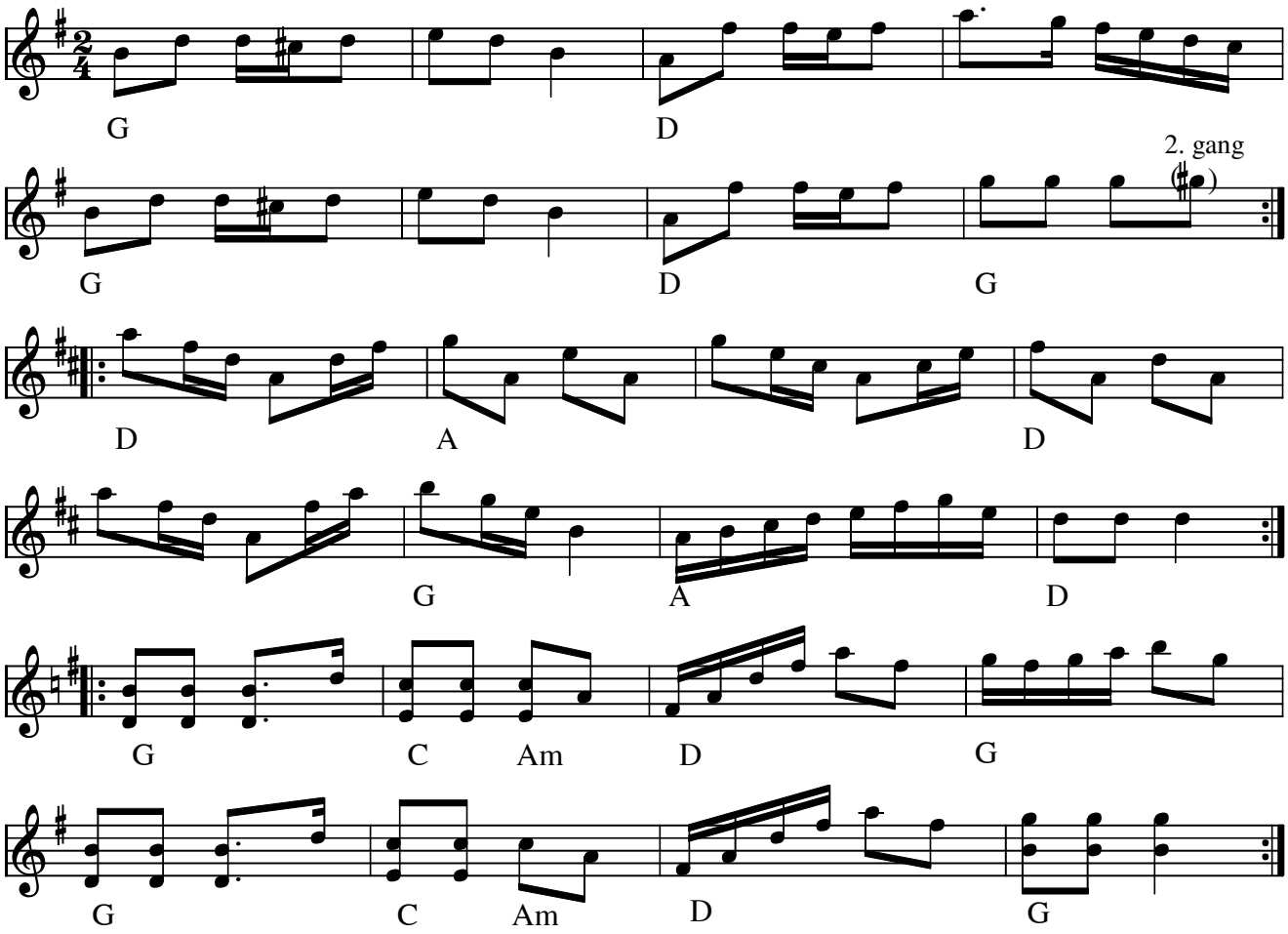

Tivoli nr. 1 (polka) (DK)

Node fra Folkets Hus Spillefolk: www.spillefolk.dk (Filnavn: pk-tivoli1, Lavet 23/1-1999 og sidst revideret 14/10-2016)

Tolångapolkan

e. Bror Dahlgren

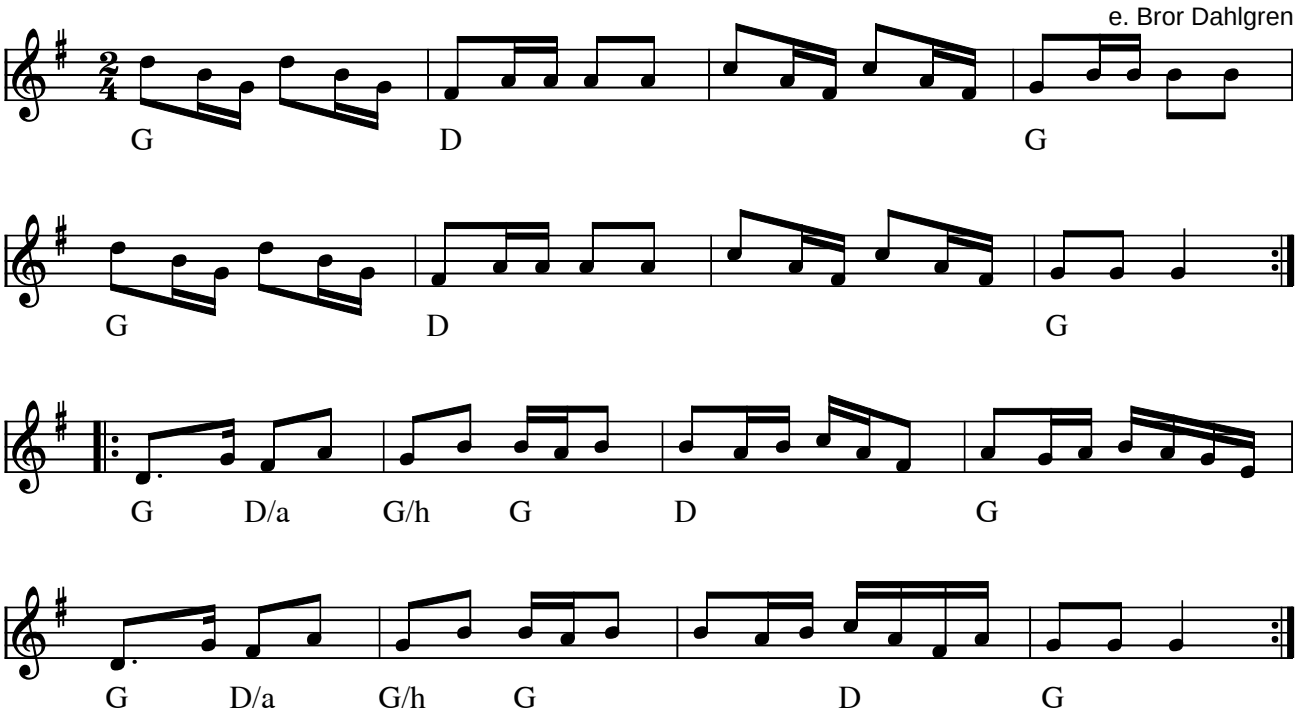

Tolångapolkan e. Bror Dahlgren (S)

Kilde: "Skånska Allspelslåtar" för Skånes Spelmansförbunds höstmöte 2005
Node fra Folkets Hus Spillefolk: www.folketshus.dk (Filnavn: pk-tolzzznga, node og tekst sidst revideret 23/10-2005)

Trædballehus-Polka

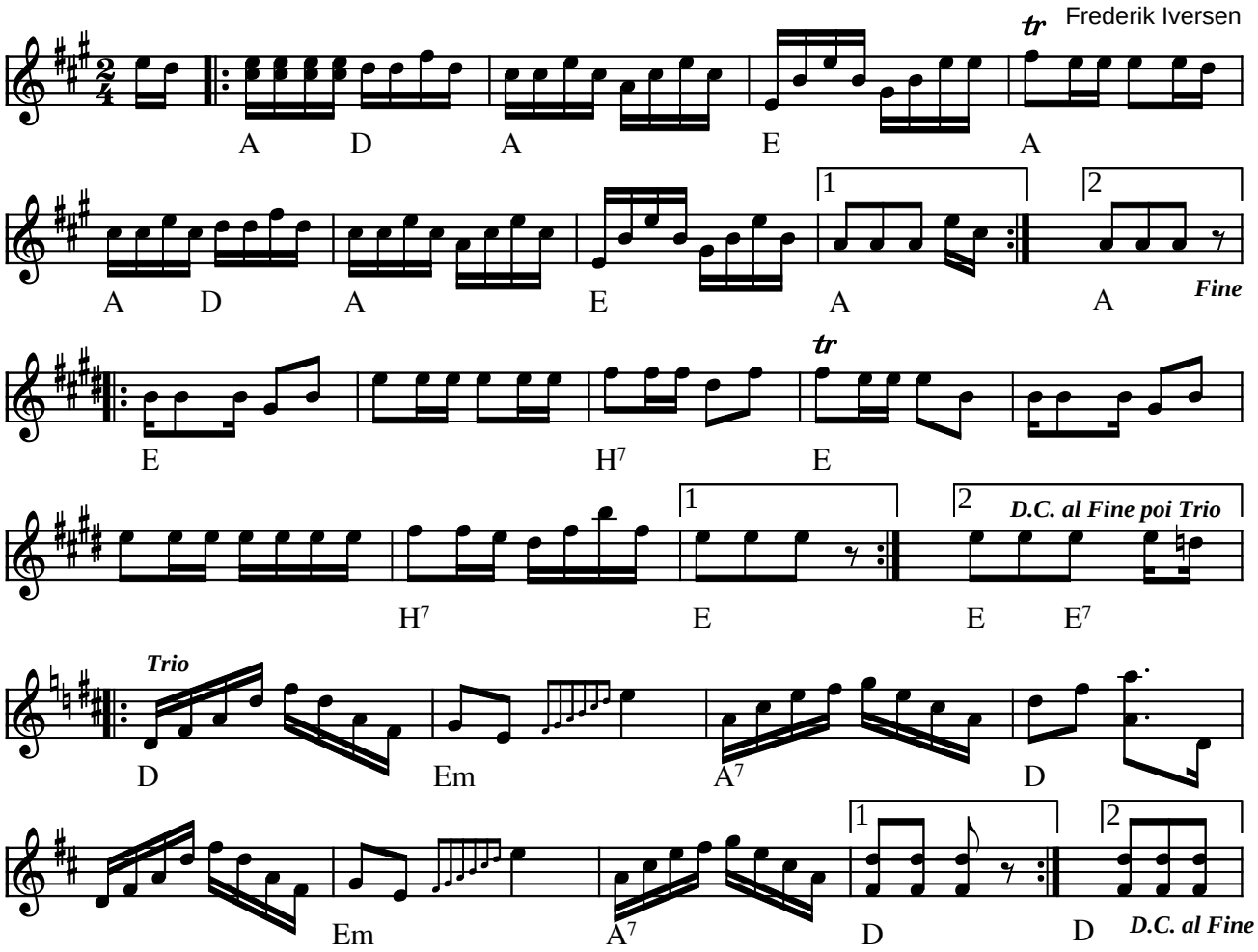

Trædballehus-Polka af Frederik Iversen (DK)

Frederik Iversen (1864 - 1948) havde en restaurant, som hed "Trædballehus". Denne polka skulle efter sigende være hans "yndlingsstykk'"

(Node fra Folkets Hus Spillefolk: www.folketshus.dk)

Den Ungerska Järnvägens polkett

af Magnus Bäckström

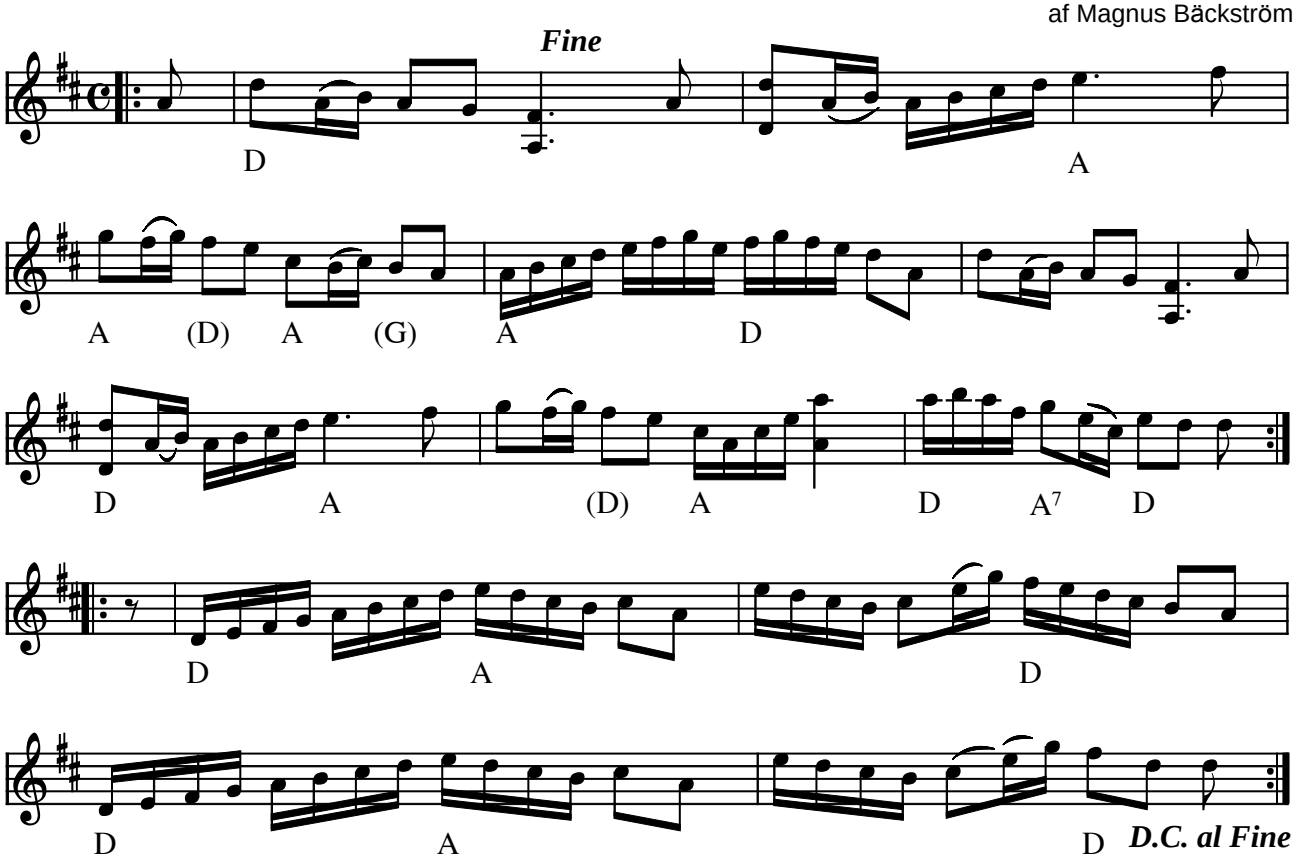

Den Ungerska Järnvägens polkett af Magnus Bäckström (S)

De første 7 toner imiterer den fanfare, som indleder højttalermeddelelser på banegårdene i Ungarn.

(Node fra Folkets Hus Spillefolk: www.folketshus.dk)

70 års polka

af Ole Quistgaard, 4. dec 2014

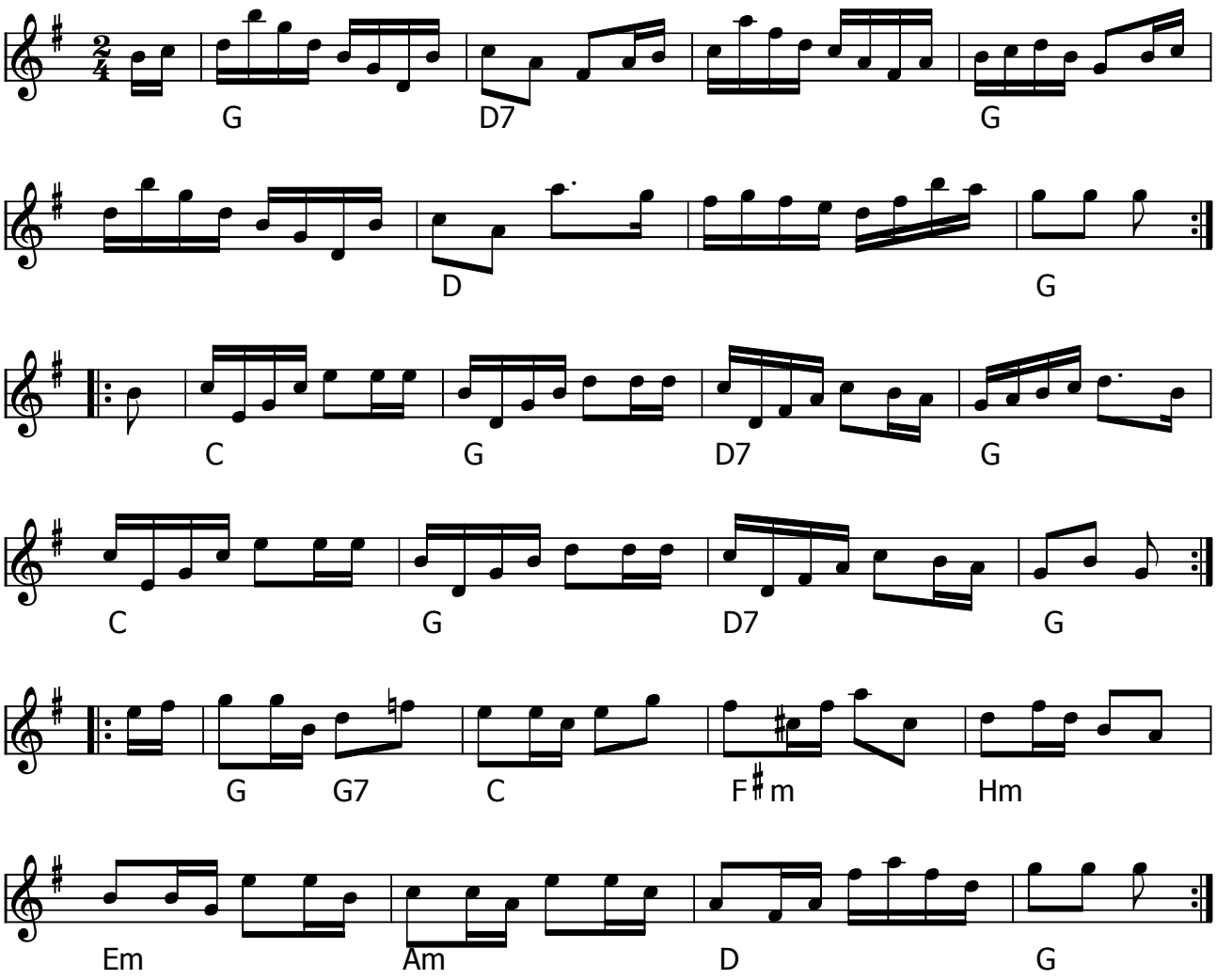

70 års polka (DK) dec. 2014, Komponist: Ole Quistgaard

Den 4. december 2014 har både Annekathrine Lassen og Valdemar Andreasen 70 års fødselsdag.

Det blev fejret allerede søndag 29. november ved den årlige weekend på Kattinge værk med denne polka.

Du hører Valdemar spille guitar på mp3 filen.

Læg mærke til 3. reprise som er lavet ud fra den fuldstændige kvintsekvens princippet.

Node fra Folkets Hus Spillefolk: www.spillefolk.dk (Filnavn: pk-valde70, Lavet 30/11-2014 og sidst revideret 26/3-2017)

Vejle Turist-polka

Frederik Iversen

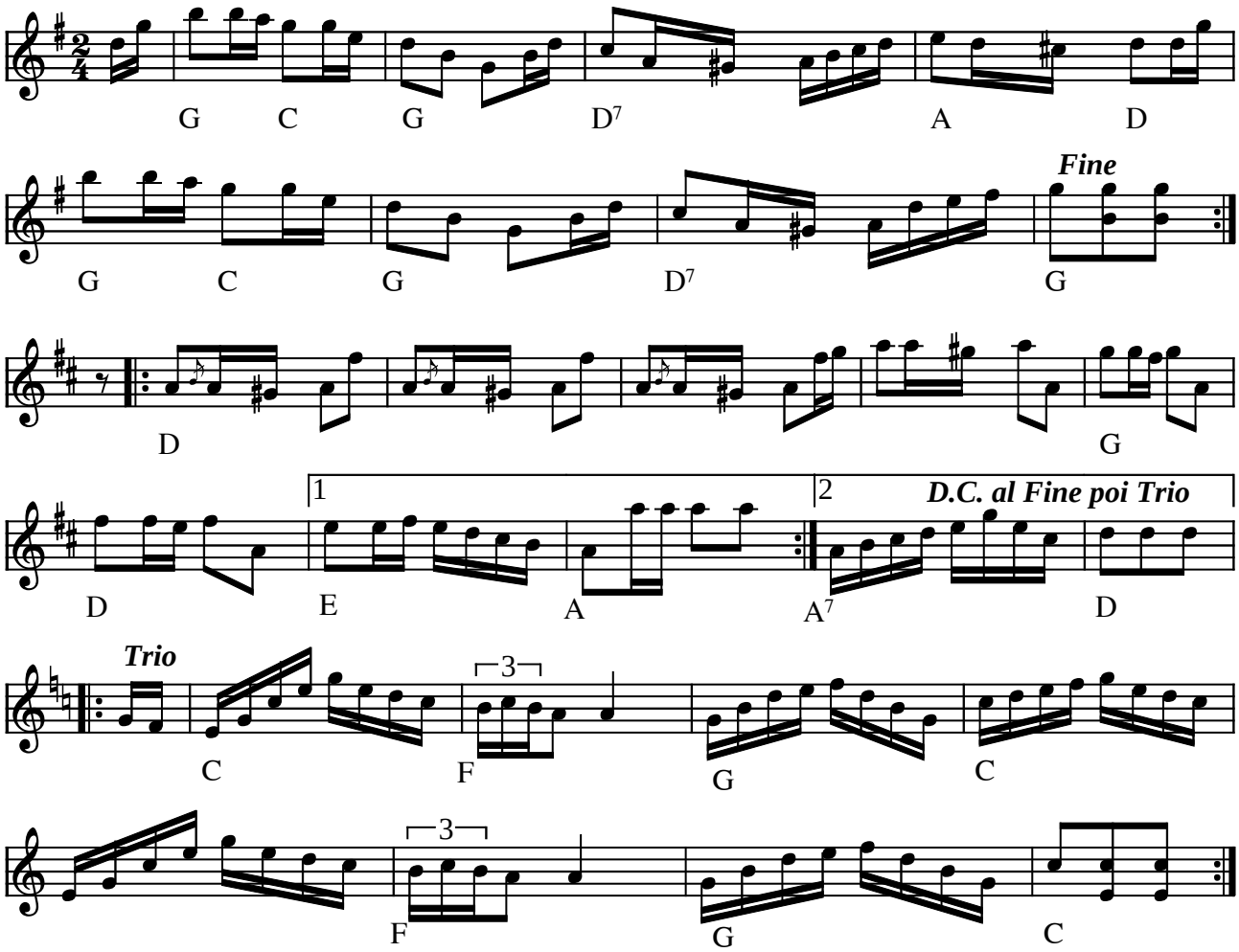

Vejle Turist-polka af Frederik Iversen (DK)

(Node fra Folkets Hus Spillefolk: www.folketshus.dk)

Vestbirk Højskolepolka

Thomas Thomsen 1989

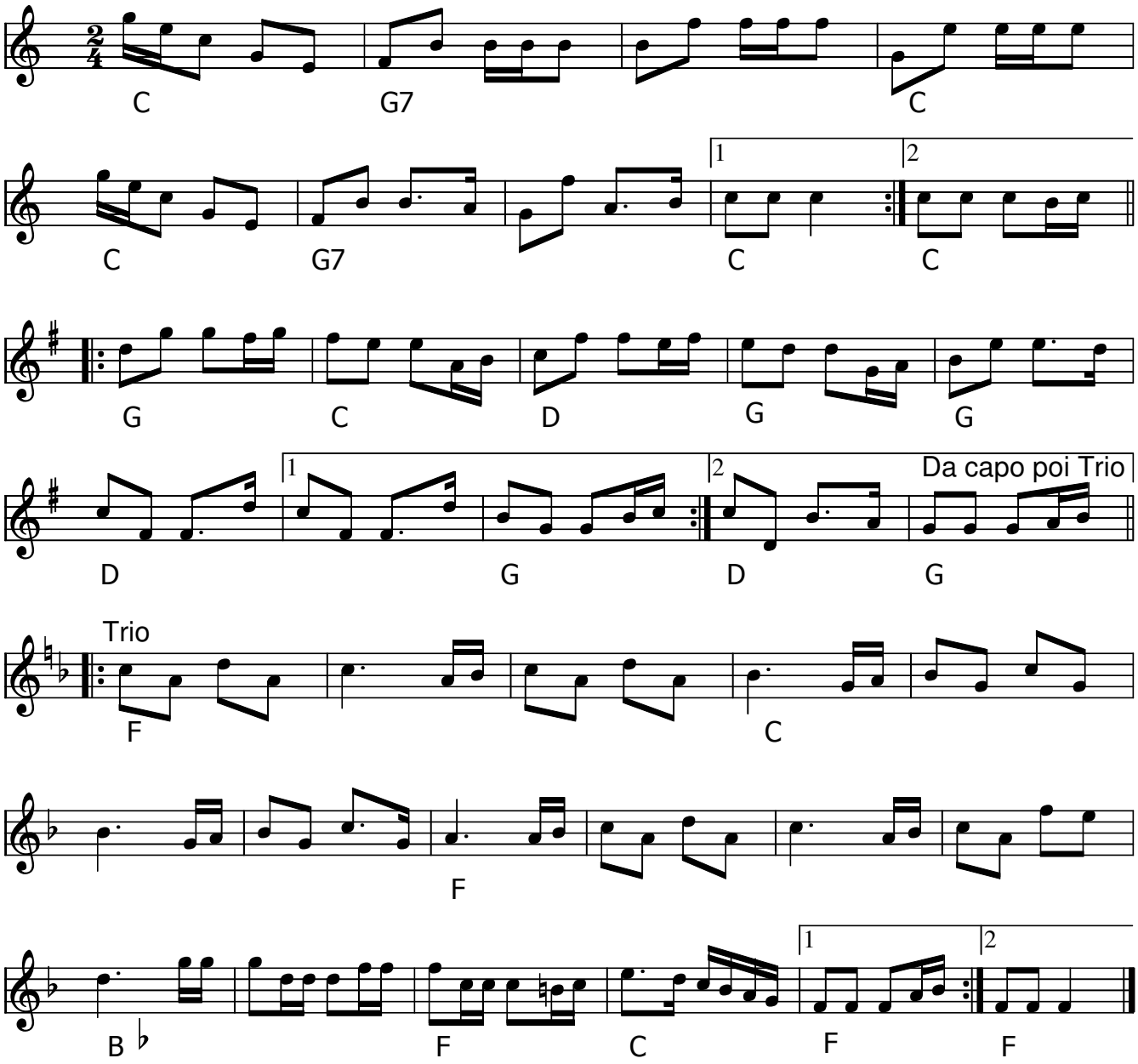

Vestbirk Højskolepolka (DK) af Thomas Thomsen

Kilde: Sindbilleder - En bog om spillemanden Thomas Thomsen. (1992)

Node fra Folkets Hus Spillefolk: www.spillefolk.dk (Filnavn: pk-vestbirk, node sidst revideret 25/2-2017)

Vestenom 1

Af Lars Vilsen 1867-1939, Læsø

e. sønnen Levy Wilsen 1904-1983

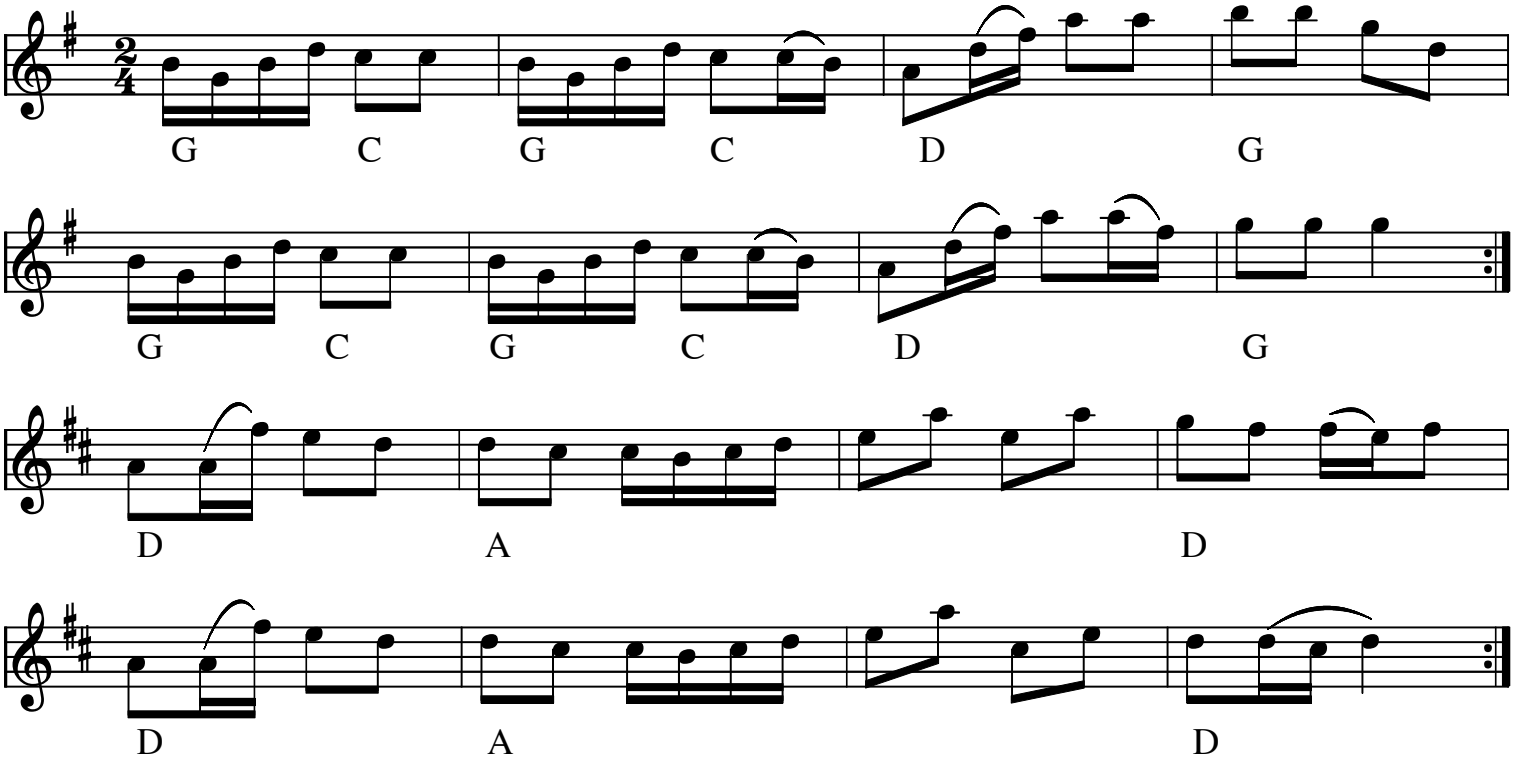

Vestenom 1 (Polka vestenom) (DK)
Årstal: e. sønnen Levy Wilsen 1904-1983
Komponist: Lars Vilsen (1867-1939)

Node fra Folkets Hus Spillefolk: www.folketshus.dk (Filnavn: pk-vestenom, node sidst revideret 25/1-2009)
Egn: Læsø,

Vesten om II

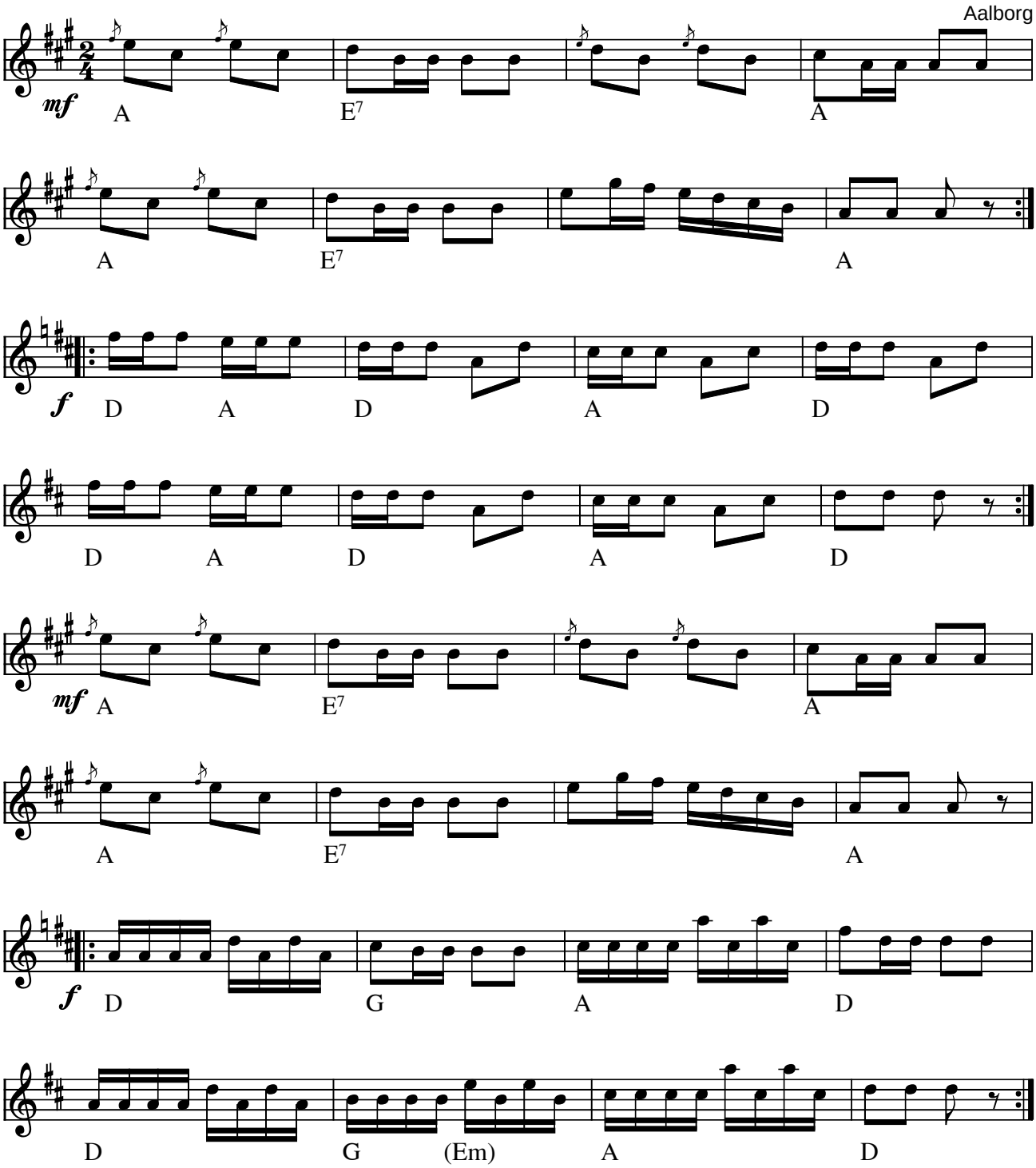

Vesten Om II Aalborg (DK)

Kilde: Bedstefaders Spillebog II
Node fra Folkets Hus Spillefolk: www.folketshus.dk (Filnavn: pk-vestenom2aal, node og tekst sidst revideret 16/3-2005)

Polka fra Vestermarken

Svenske Niels
27/11 1875

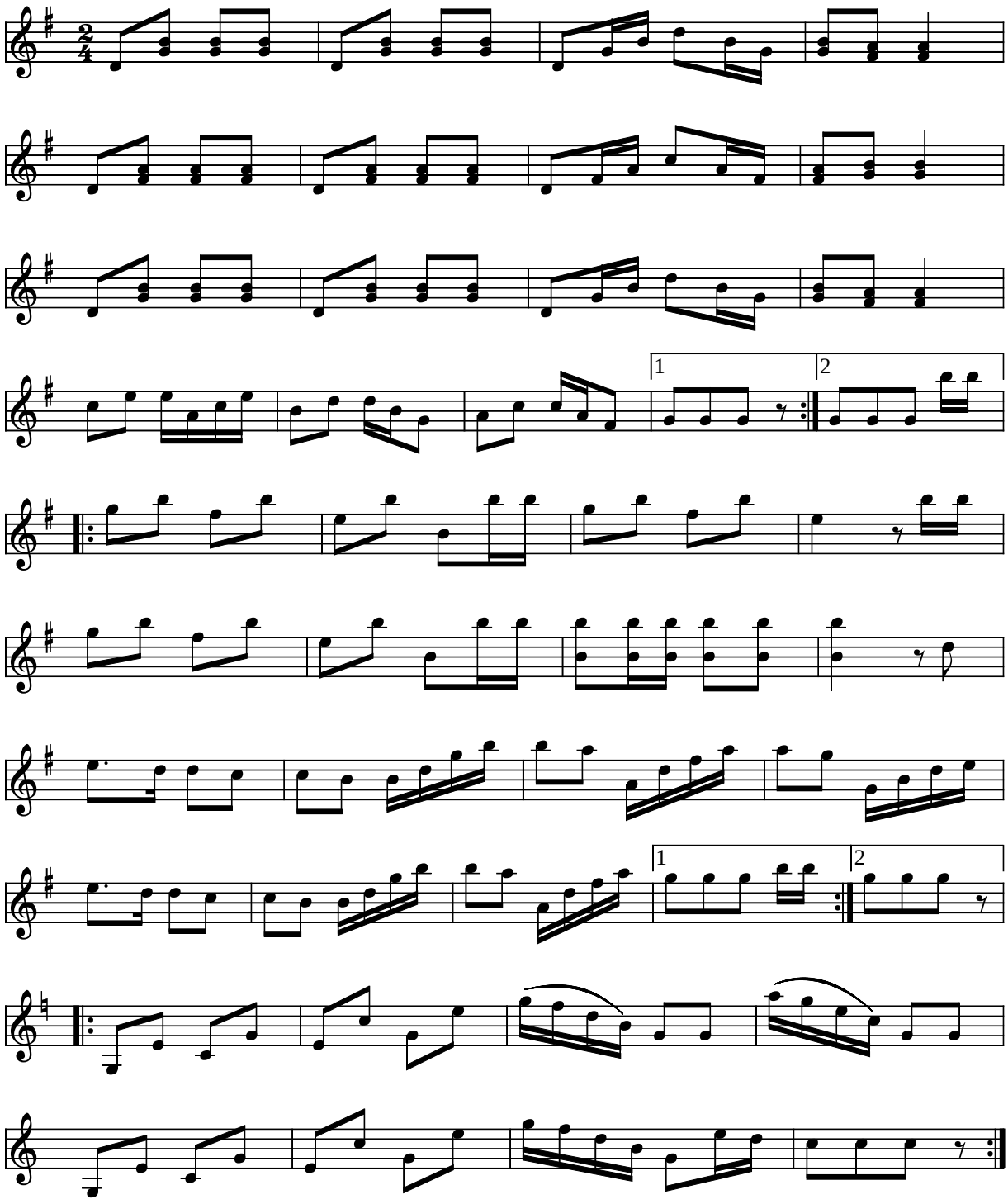

Polka fra Vestermarken af Svenske Niels Andersen (DK) 1875

Kilde: Jens Peters Dams nodebog efter Sognefoged Thomas Larsens nodebog, Dybvad
Node fra Folkets Hus Spillefolk: www.folketshus.dk (Filnavn: pk-vestermark, node og tekst sidst revideret 24/7-2004)

Vidars Polka

Af Jørgen Sten Andersen

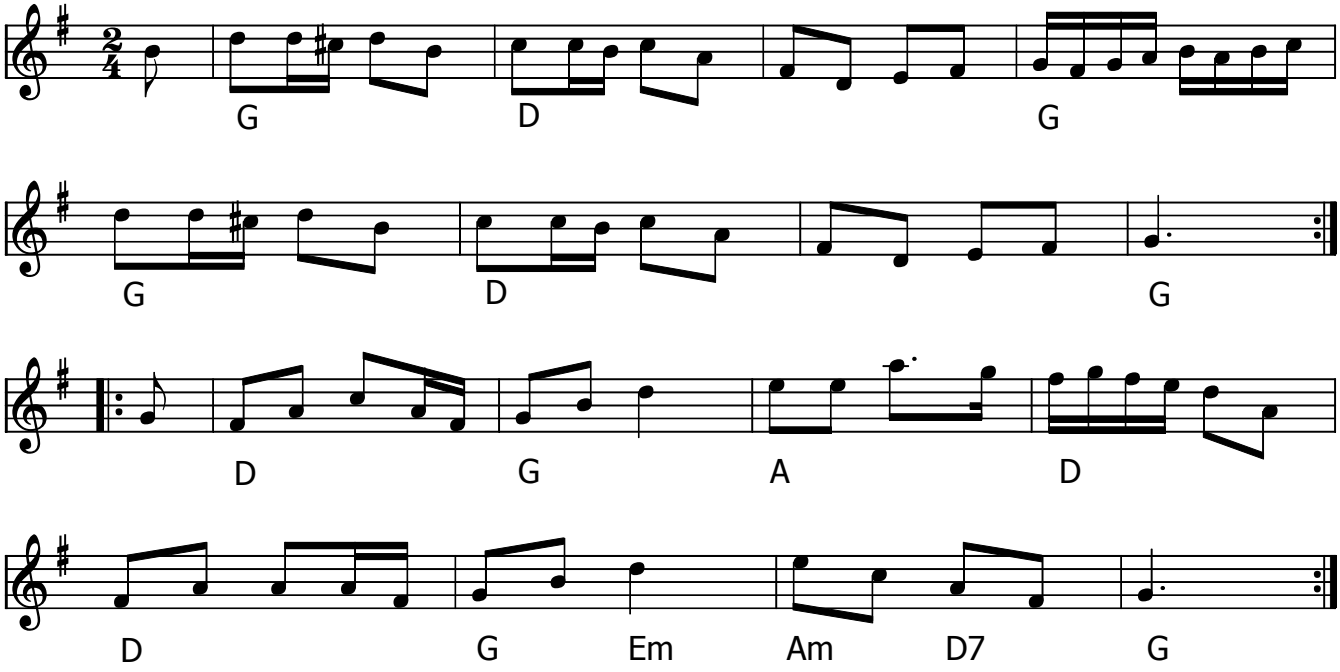

Vidars Polka (DK) af Jørgen Sten Andersen

Skrevet i anledning af Vidar Frandsens 80 års fødselsdag nov. 2016

Node fra Folkets Hus Spillefolk: www.spillefolk.dk (Filnavn: pk-vidar, node sidst revideret 3/11-2016)

Den vilde Apollonia

polka

"Svenske" Niels Andersen

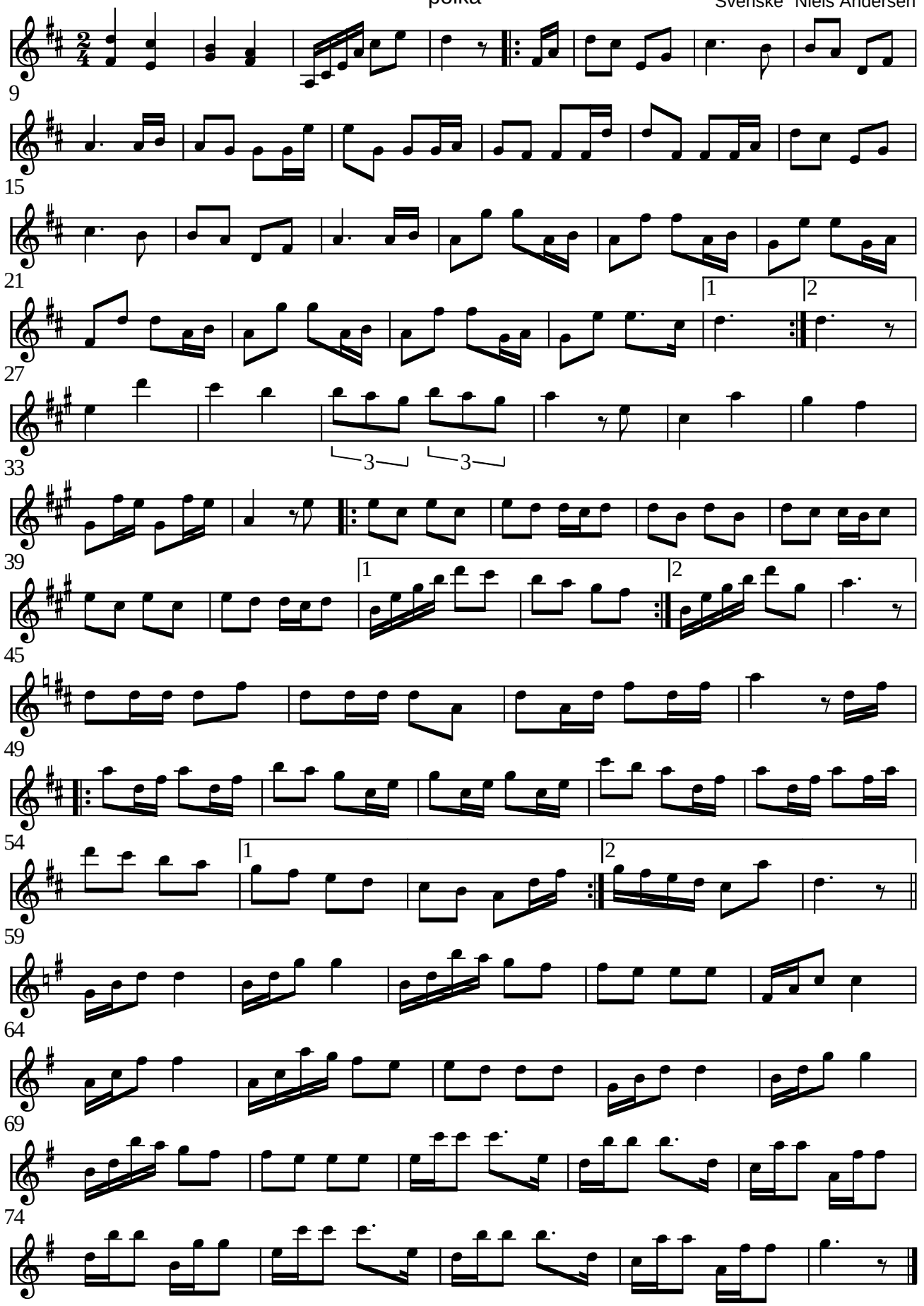

Den vilde Apollonia polka af Svenske Niels Andersen (DK)
Jens Peter Dam fra Stenum har noteret noden i 1934 efter en node han har lånt af sognefoged Thomas Larsen i Dybvad.

(Node fra Folkets Hus Spillefolk: www.folketshus.dk)

Vinter Rheinlænder

Jørgen Sten Andersen

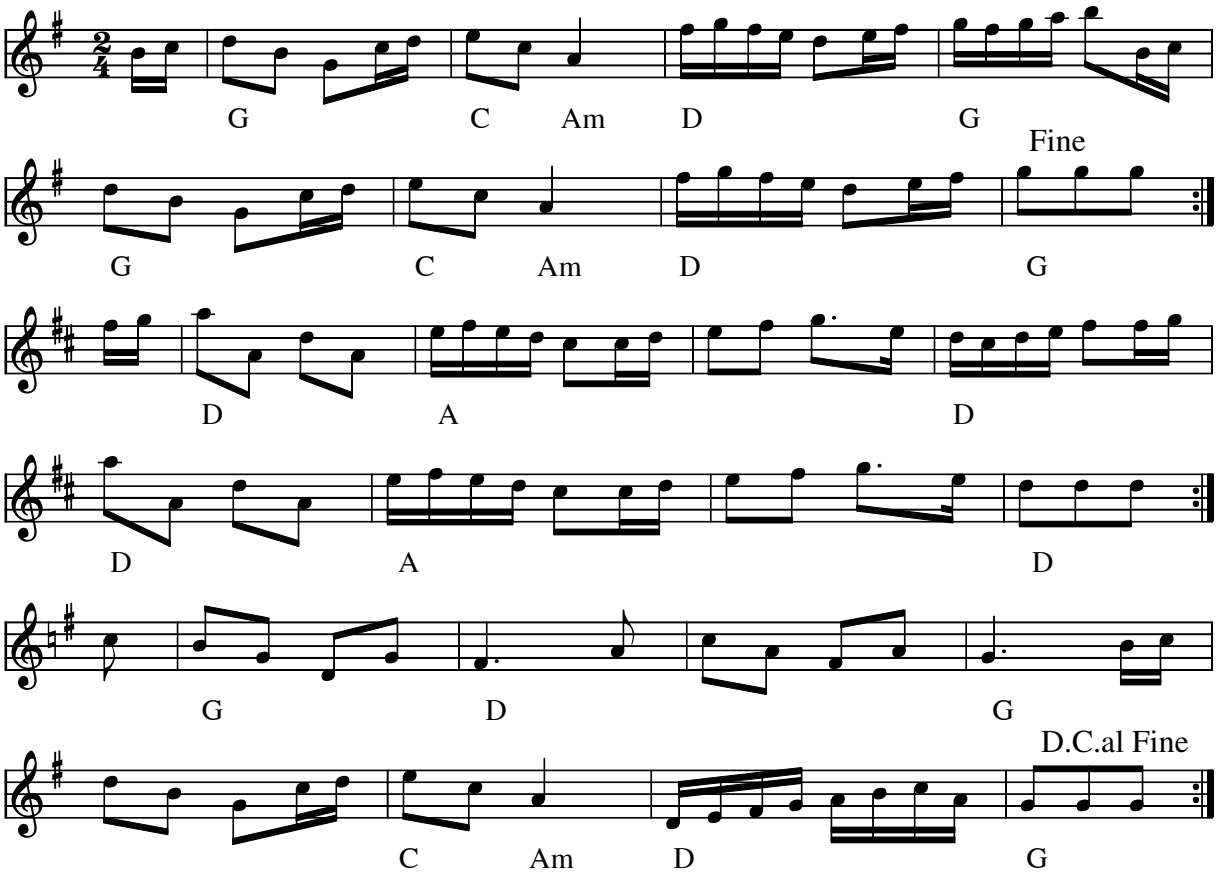

Vinter Rheinlænderpolka (DK)
Årstal: 2010

Komponist: Jørgen Sten Andersen

Deltog i træf-melodi konkurrencen 2010

Node fra Folkets Hus Spillefolk: www.folketshus.dk (Filnavn: sc-vinter, node sidst revideret 17/2-2010)

Den nye Vupti

Rheinlænder polka

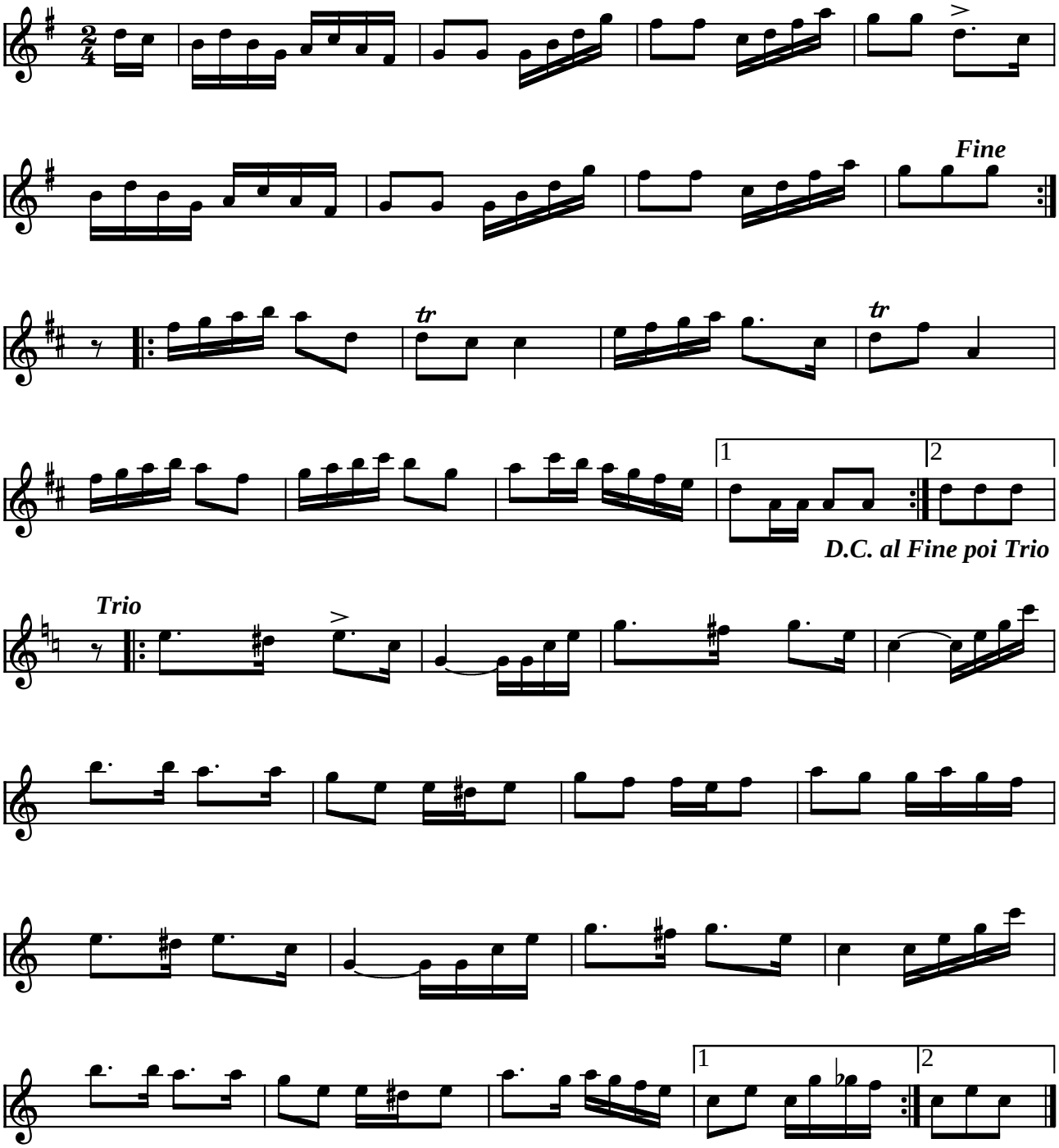

Den nye Vupti (Rheinlænder polka) (DK)

(Node fra Folkets Hus Spillefolk: www.folketshus.dk)

Wiggen

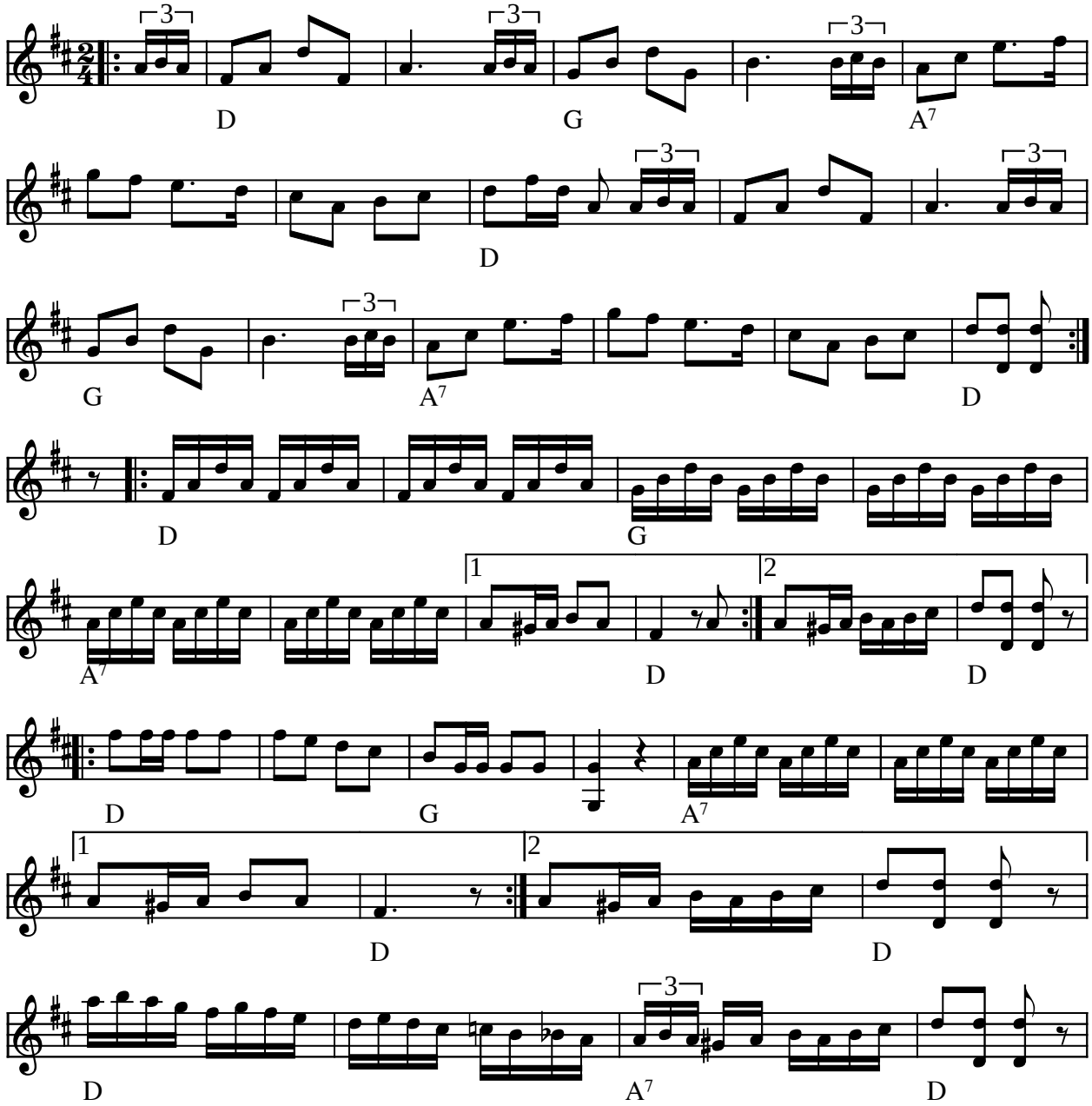

Wiggen (Polka) (S)

(Node fra Folkets Hus Spillefolk: www.folketshus.dk)

Polka fra Willumsen

Niels P.S. Willumsen (1855-1922)
Arr: Ivan Damgård

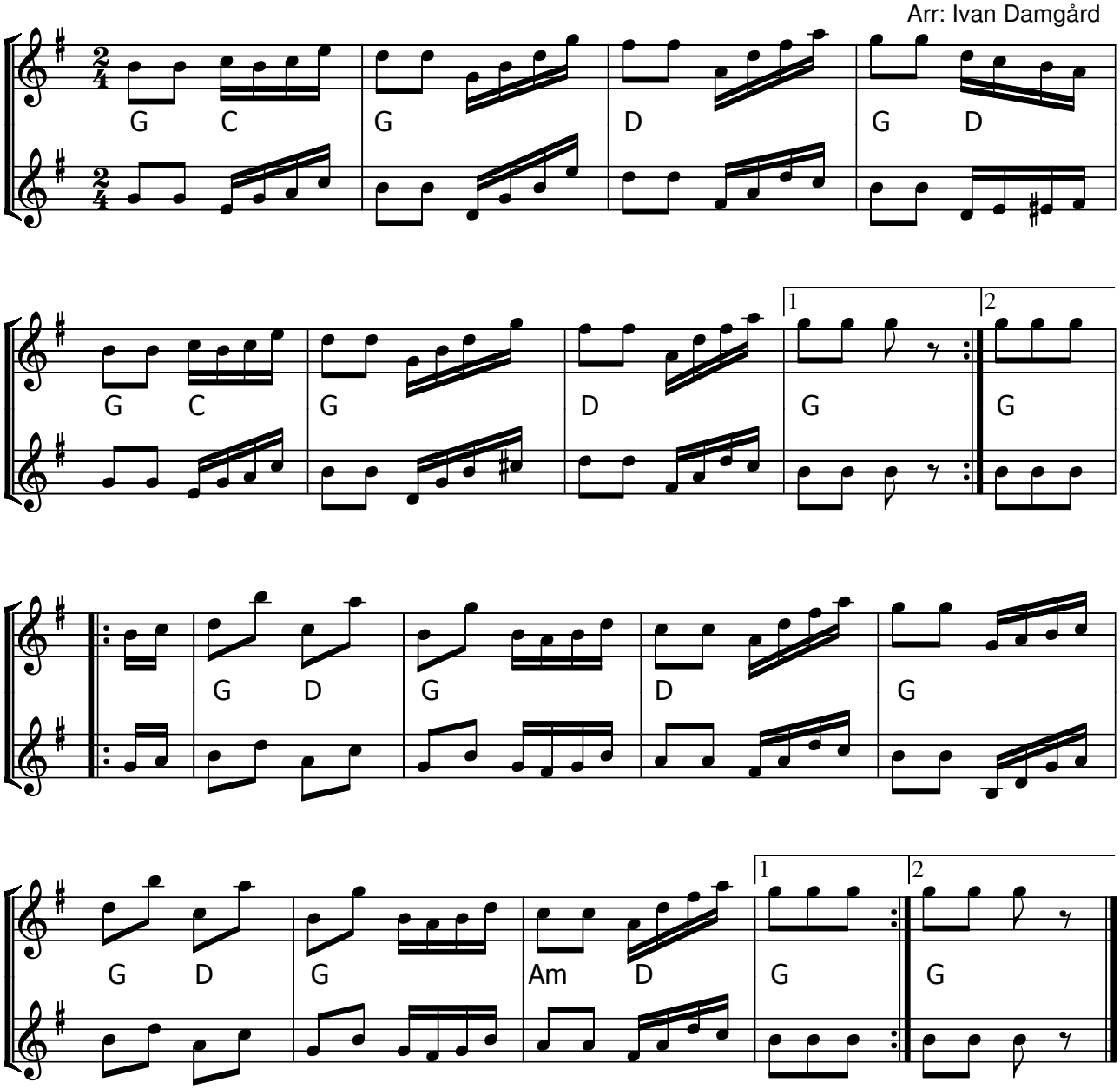

Polka fra Willumsen (DK) Niels P.S. Willumsen (1855-1922), Lading Hede

Kilde: Fra Niels P.S.Willumsens nodebøger

Node fra Folkets Hus Spillefolk: www.spillefolk.dk (Filnavn: pk-willumsen, node sidst revideret 11/8-2015)

Ydre-Polka

Östergötland

e. Lars i Svarven, Lars Johan Sundell

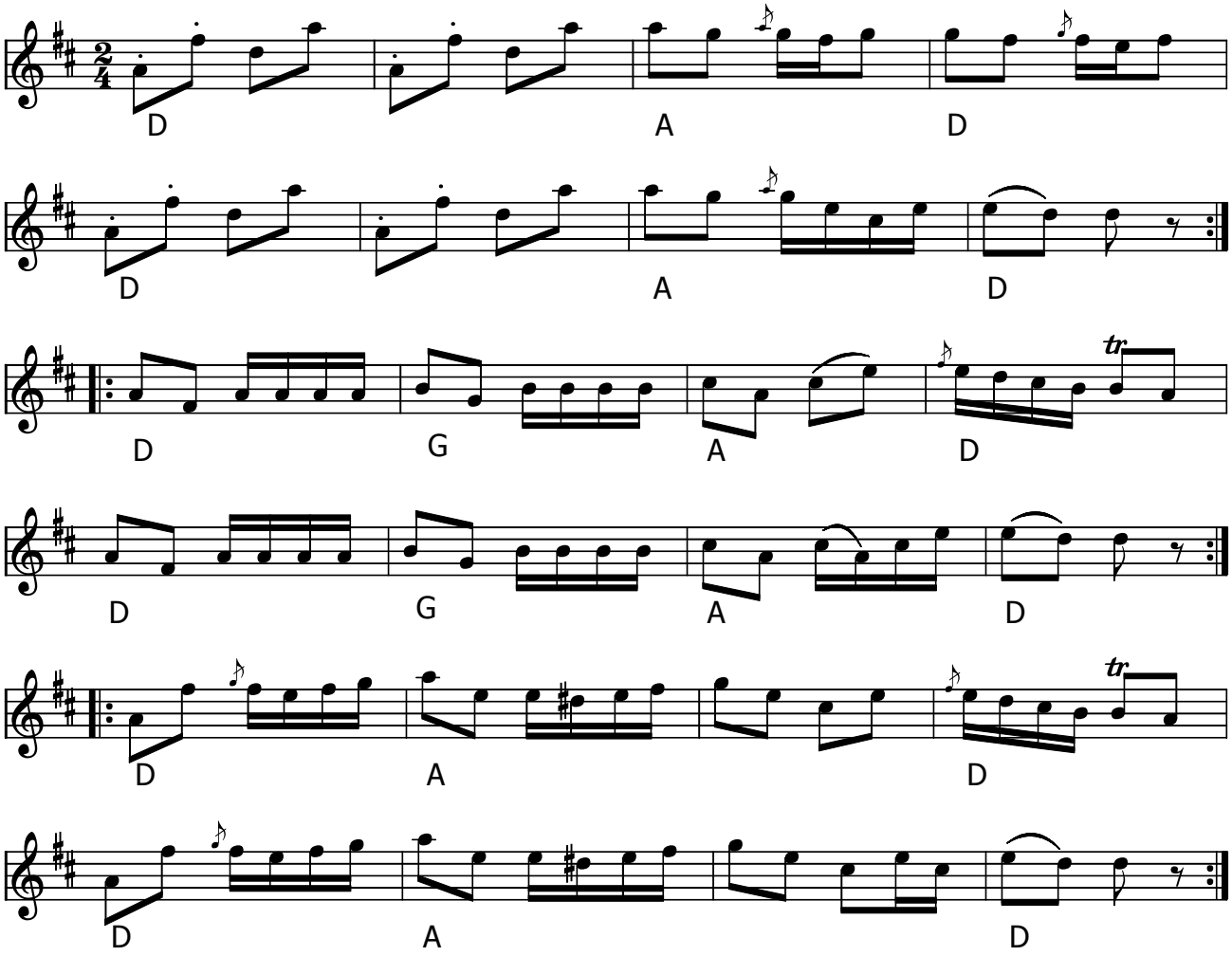

Ydre-Polka (S)

e. Lars i Svarven, Lars Johan Sundell (1874-1923), Östergötland
Nr. 30 i "På Förstukvisten: 50 omtyckta låtamelodier för fiol spelta på Skansen utå Lars i Svarven, L.J.Lundell (1915). Stockholm

Udlært af Åke Persson i Kattinge dec. 2015

Node fra Folkets Hus Spillefolk: www.spillefolk.dk (Filnavn: pk-ydre, node sidst revideret 1/12-2015)

Zfifsa

Polkett

fr. Malung

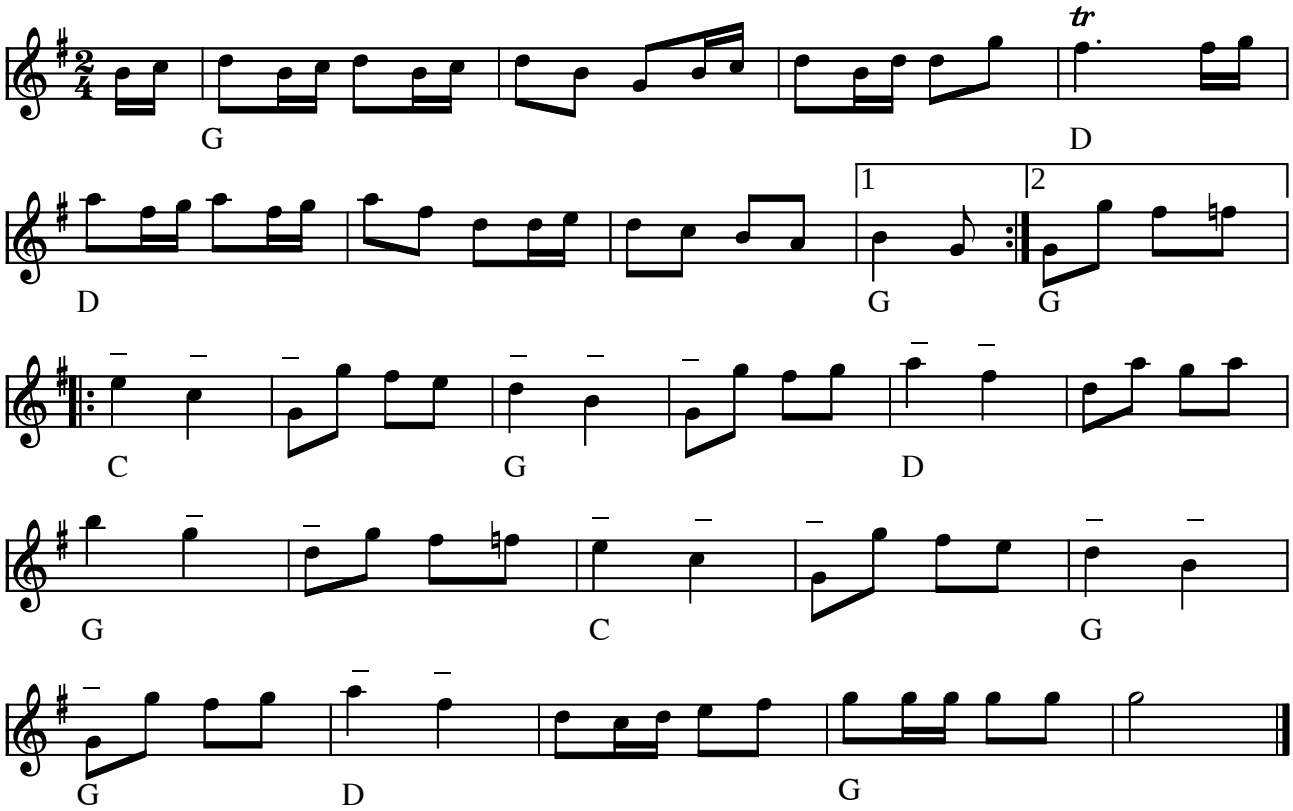

Zfifsa Polkett fr. Malung (S)

(Node fra Folkets Hus Spillefolk: www.folketshus.dk)

Æ Plovstøk

Thor Bach, Durup, Salling

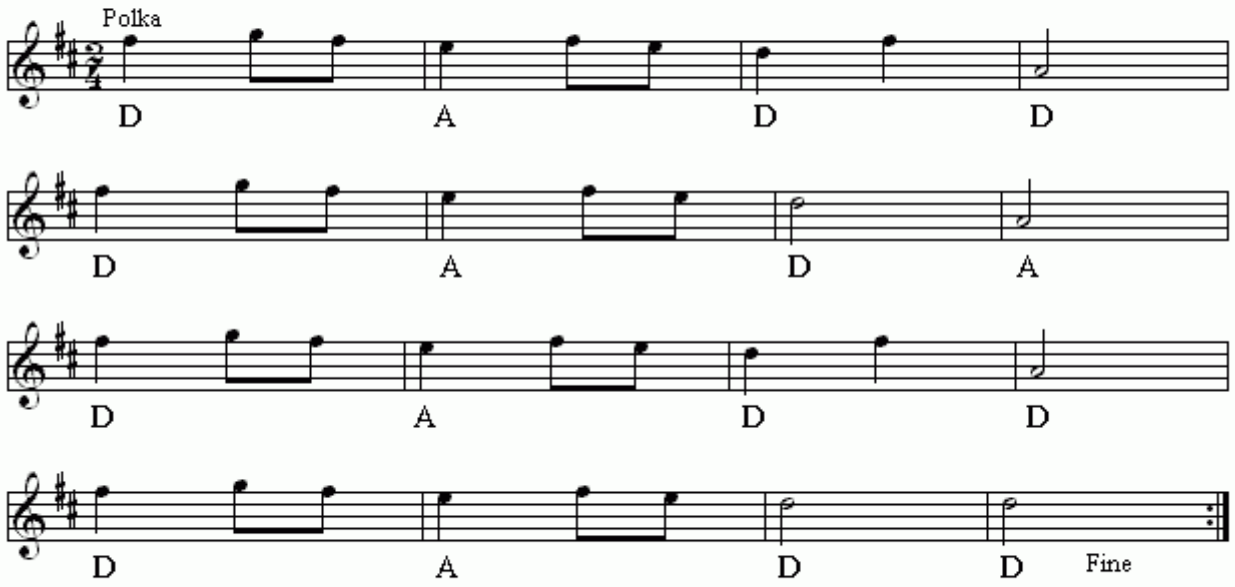

Æ Plovstøk(DK)
Nr 687 i "358"-samlingen

Node fra Folkets Hus Spillefolk: www.folketshus.dk (Filnavn: pk-zplovstzzk, node sidst revideret 17/11 - 2014)

Østen om Polka

e. Evald Thomsen

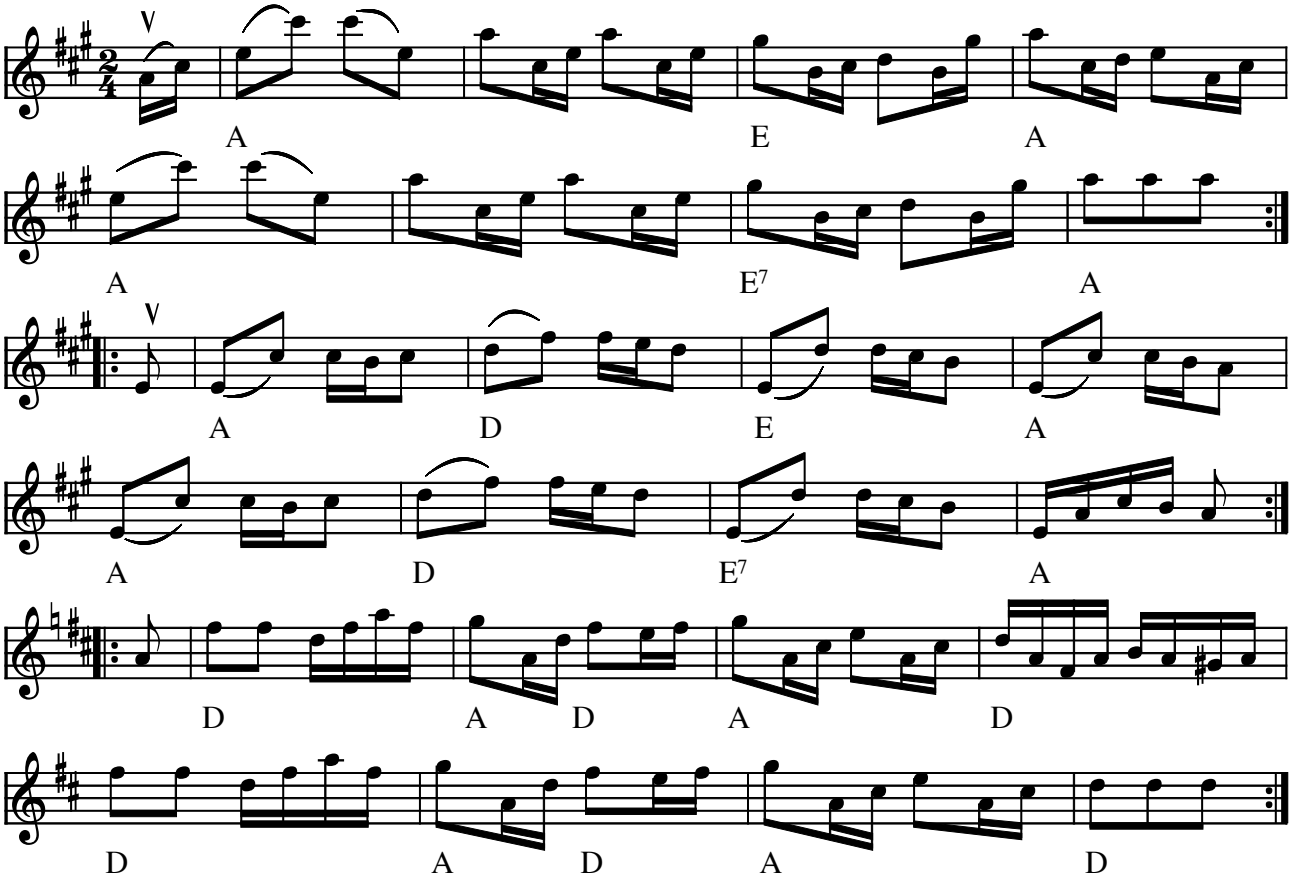

Østen om Polka e. Evald Thomsen (DK)

Fra "Mads Bondes nodebog"

(Node fra Folkets Hus Spillefolk: www.folketshus.dk)

Ålborg polka

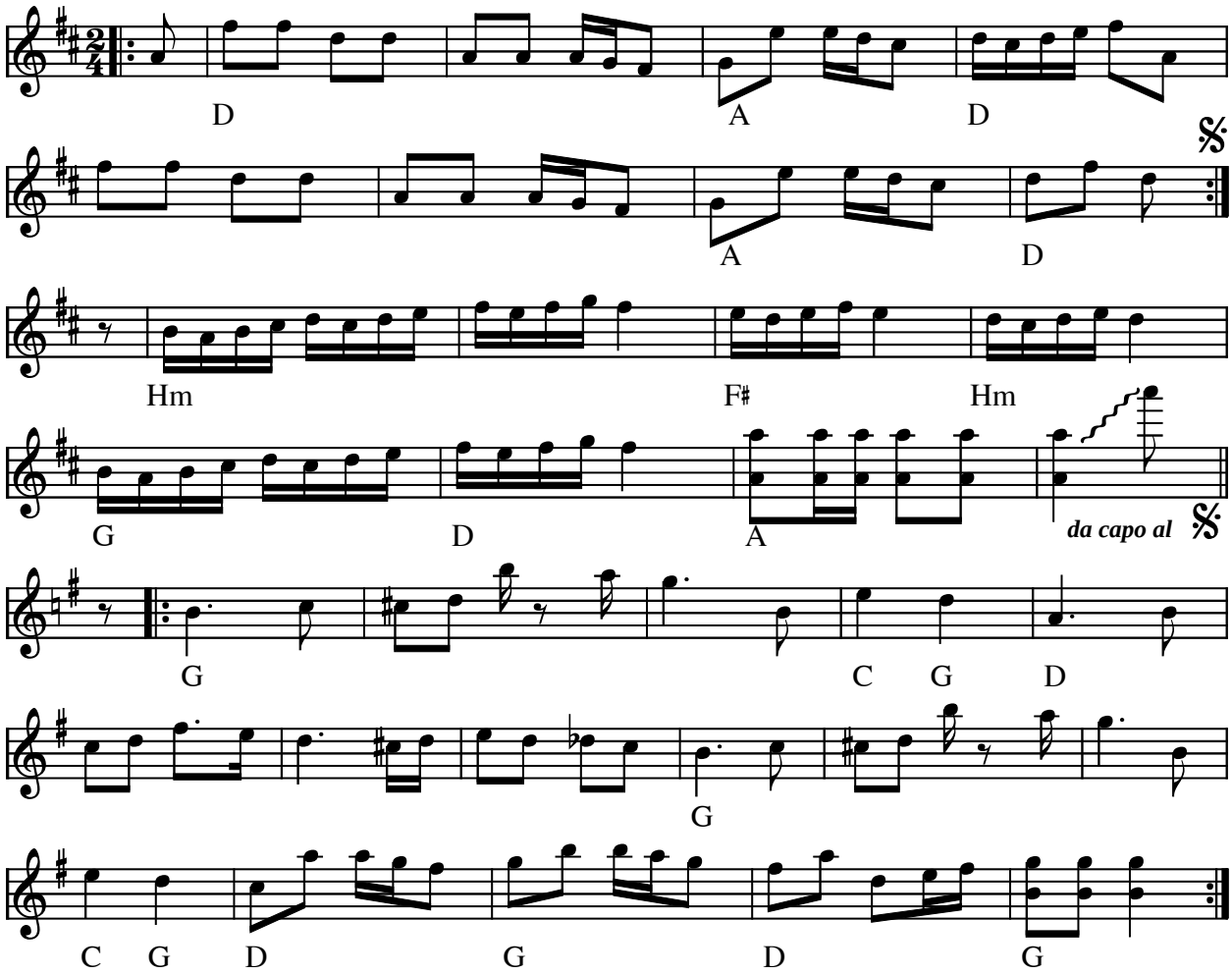

Ålborg polka efter Thomas Thomsen (DK)

(Node fra Folkets Hus Spillefolk: www.folketshus.dk)

60 års polskan

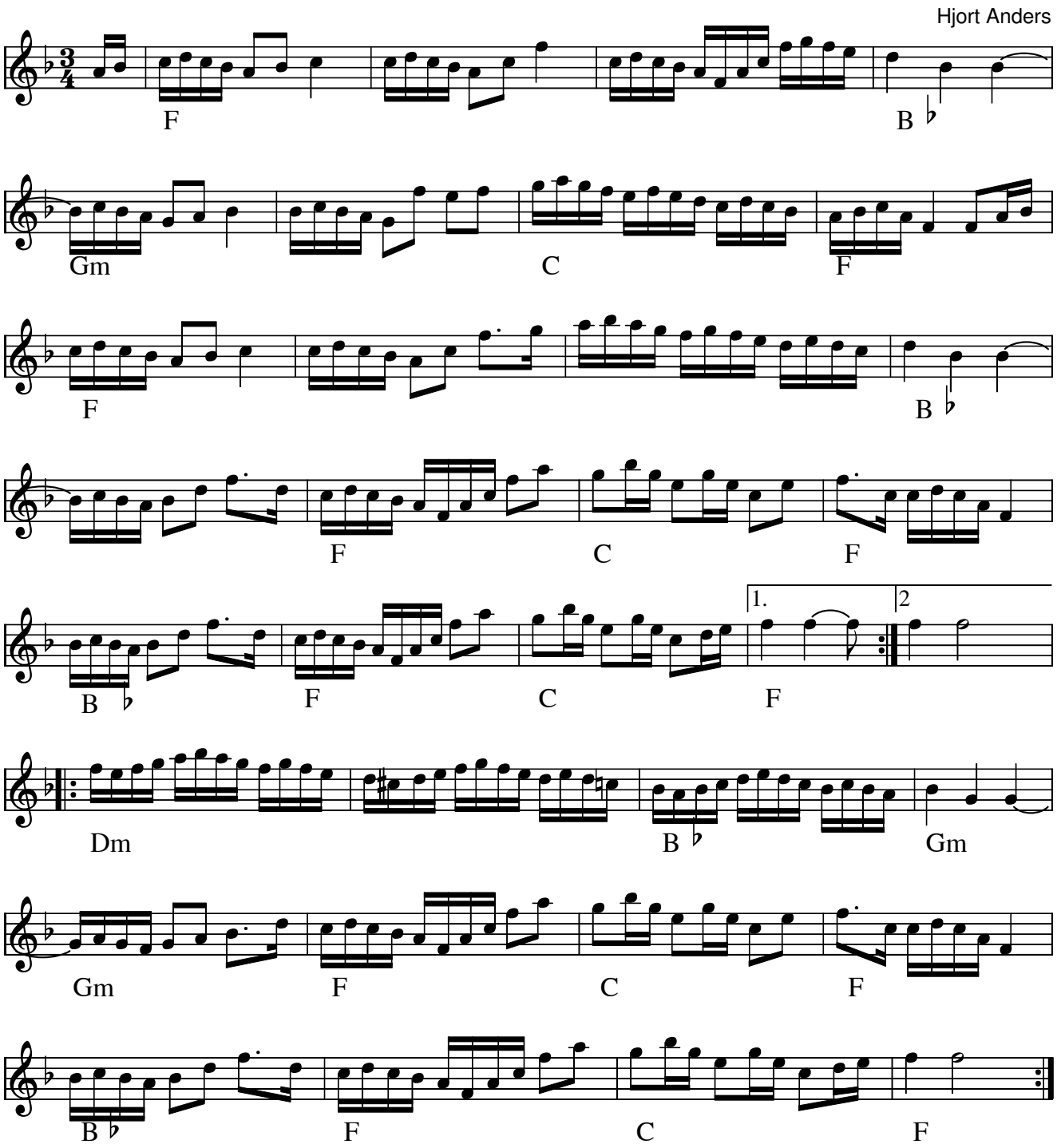

60-årspolskan efter Hjort Anders (S) (1865-1952)

Polskaen var oprindelig komponeret af August Strömberg fra Småland til Hjort Anders Olssons 60-årsdag . Hjort Anders fordoblede antallet af noder til denne 16-dels polska, så det blev en rigtig Bingsjö polska.

Indspillet på:

- LP: Bockfot!!! Sonet: SLP-2514 (1970)

Kilde: Noteret efter indspilning af Ole Q

Node fra Folkets Hus Spillefolk: www.spillefolk.dk (Filnavn: po-60zzzrs, Lavet 27/5-2007 og sidst revideret 2/4-2015)

Flere Egne: Bingsjö, Dalarna, Österdalarna,

Orsa Polska efter Anders Bergman

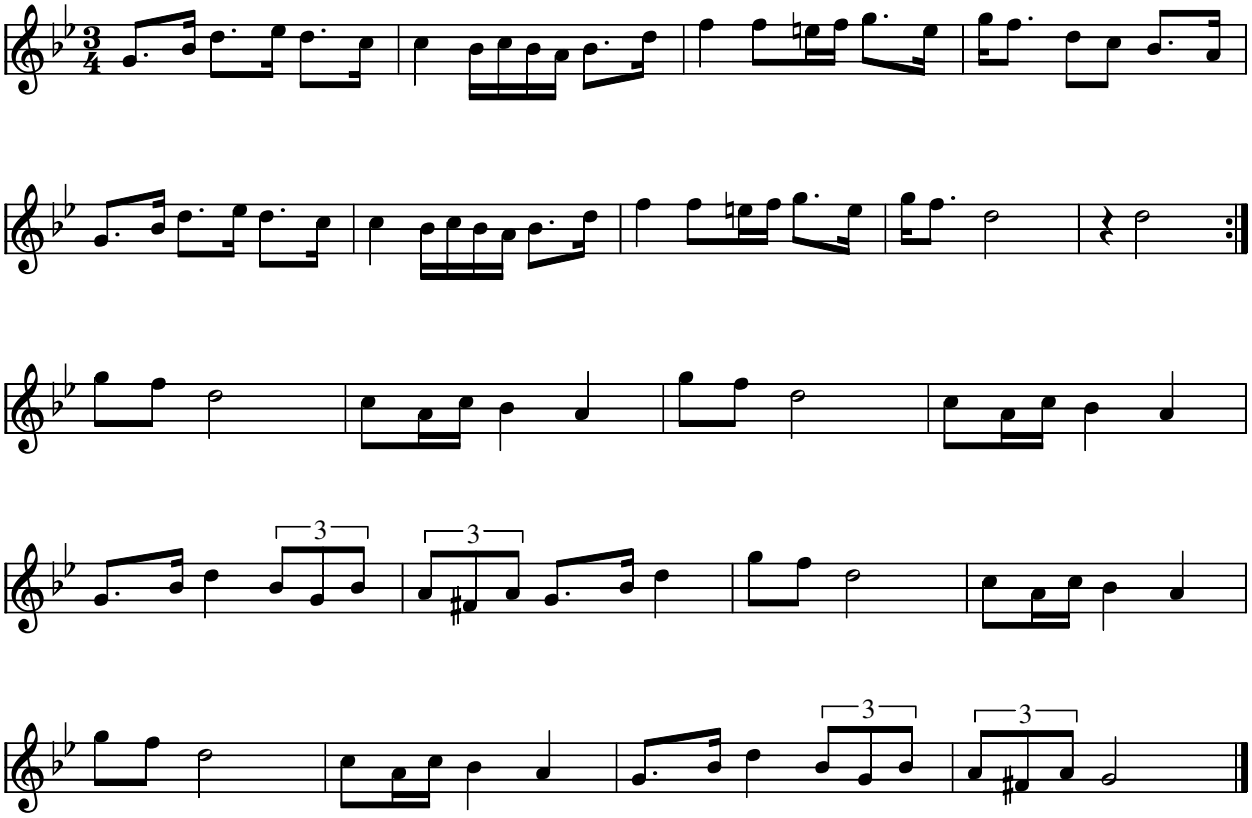

Orsa Polska efter Anders Bergman (Orsapolska) (S)

Indspillet på:

- Hurv KRCD-25 Fiddle Tunes from Orsa (med Gössa Anders)

Node fra Folkets Hus Spillefolk: www.folketshus.dk (Filnavn: po-abergman, node sidst revideret 3/10-2007)

Aldôr erô å aldôr birô

Boda Polska

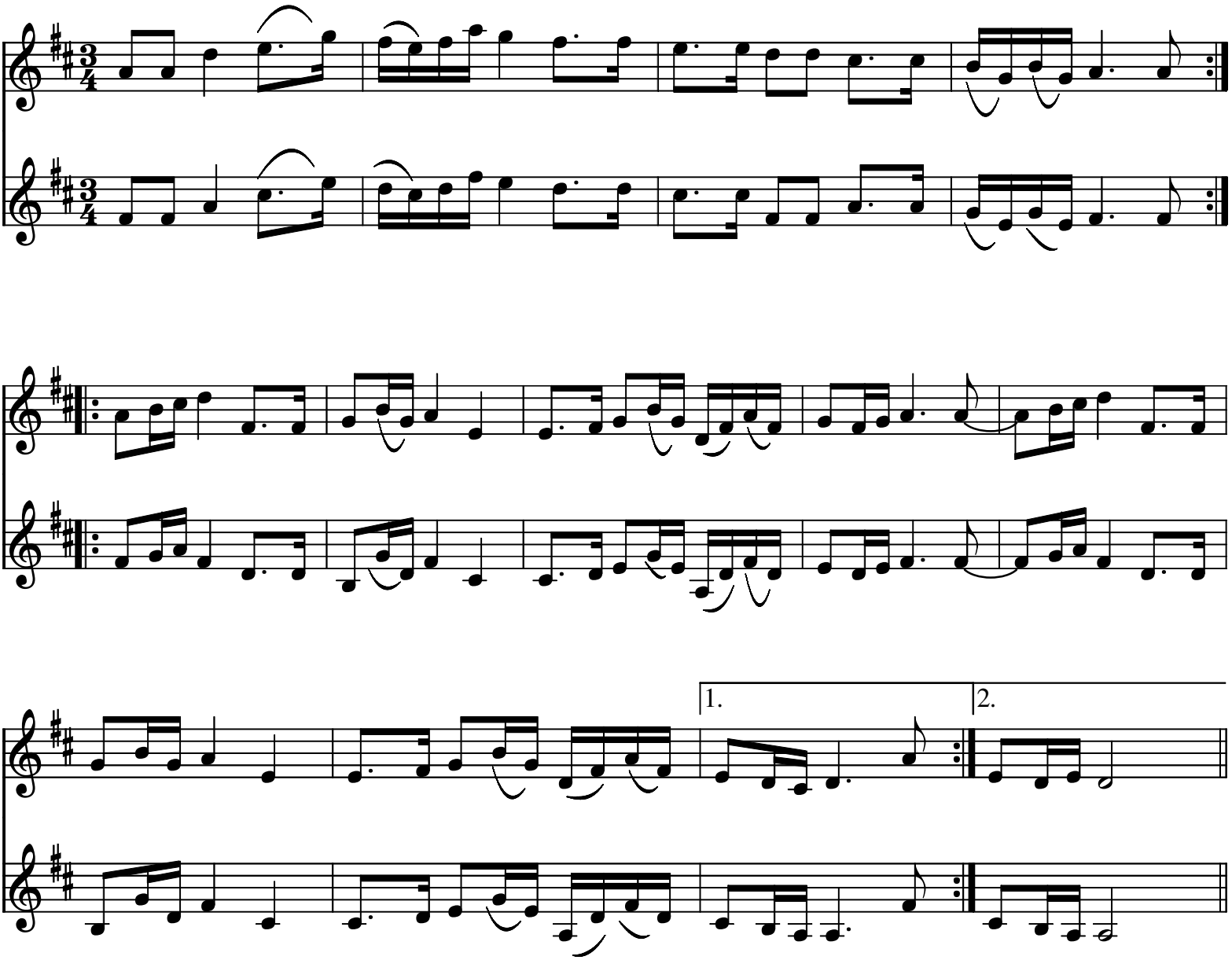

Aldôr erô å aldôr birô (S)

Denne Boda polskas titel er oversat fra Bodamål: Aldrig var det og aldrig blir det
Sangen handler om at aldrig var det og aldrig bliver det så sjov som i seter-tiden(svensk Fäbod tiden) tager op til feboderne. For så man man tage op til dem om aftenen og gemme sig og udspionere og ….

Node fra Folkets Hus Spillefolk: www.folketshus.dk (Filnavn: po-aldor, node sidst revideret 28/6-2007)
Flere Egne: Boda, Dalarna, Österdalarna,

Alla Kôllôr Uti Västanå

Boda polska

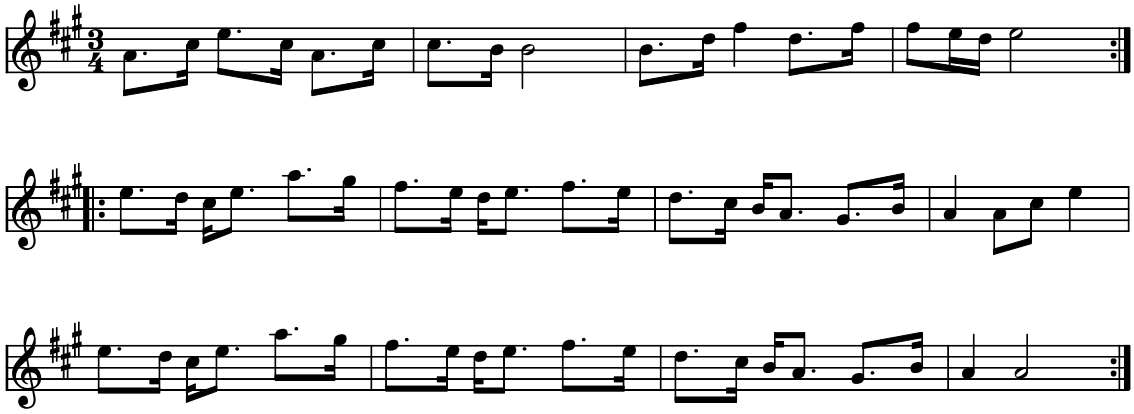

Alla Kôllôr Uti Västanå (Bodapolska) (S)

Teksten:

”Alla Kôllôr Uti Västanå,
har en .... som en stackuslå”

lyder oversat:

"Alle piger ude i Västanå
har en .... som en ladeport"

Västanå er en lille by der ligger et par kilometer sydvest for Boda.

Indspillet på:

- LP: Bodalåtar i Laggar Anders kök (SLP 2047)

Node fra Folkets Hus Spillefolk: www.folketshus.dk (Filnavn: po-allakollor, node sidst revideret 8/10-2007)

Amerikaturen (nr. 1)

Rørospols

e. Falu Spelmanslag

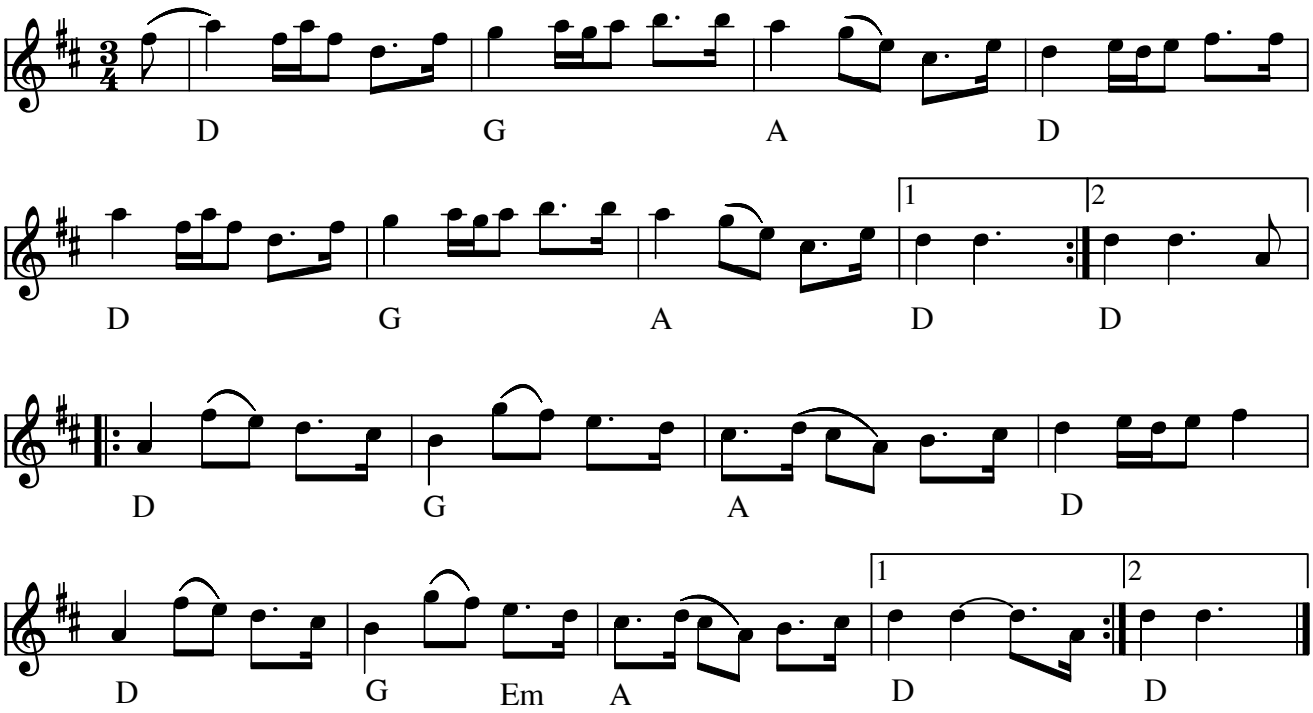

Amerikaturen (I) (Rørospols) e. Falu Spelmanslag(N)

Indspillet på:

- CD: Falu Spelmanslag "i Stöten" AWCD-18 (1997)

Kilde: Noteret af Jo Asgeir Lie fra kursus på Vrå Højskole.

Node fra Folkets Hus Spillefolk: www.spillefolk.dk (Filnavn: po-amerikai, Lavet 18/9-2004 og sidst revideret 18/7-2015)

Egn: Røros,

Amerikaturen nr. II

Rørospolska

efter Småviltlaget "På Skuddhold"

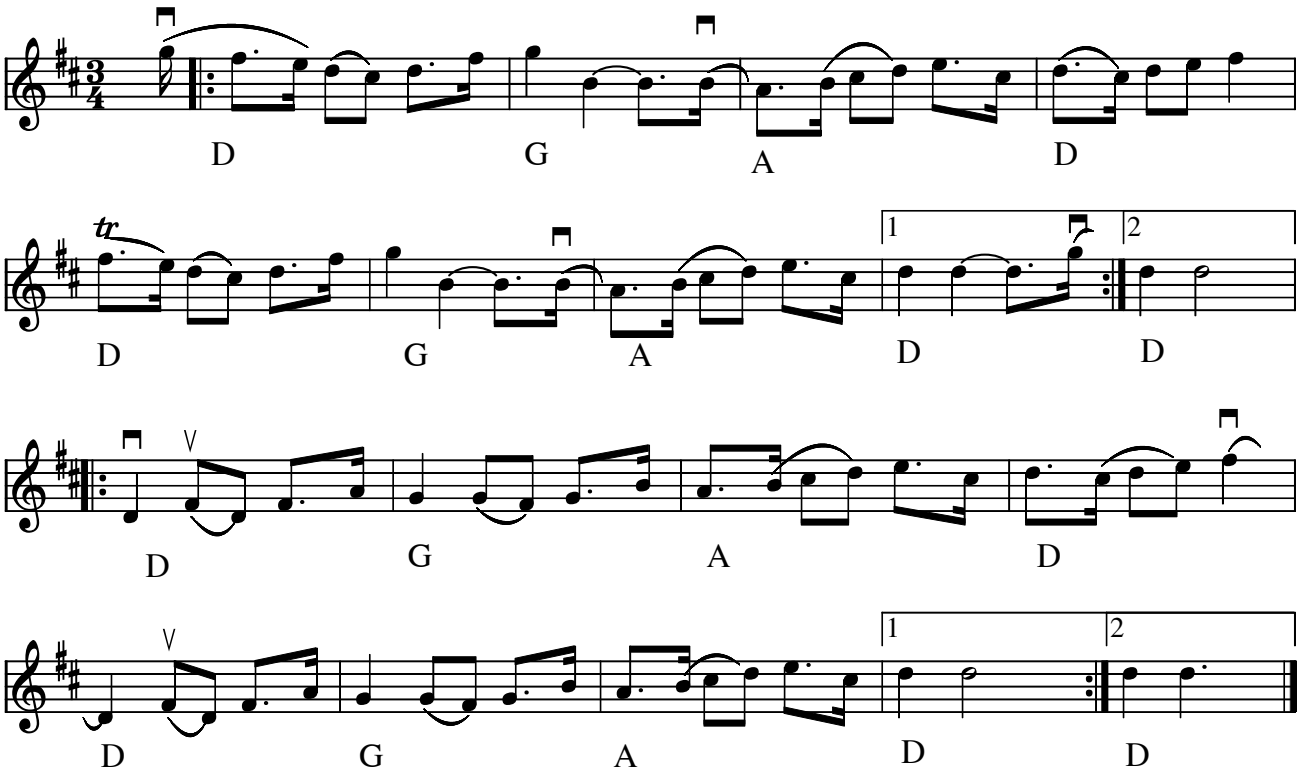

Amerikaturen (II) Røros(N)

Indspillet på:

- CD: Småviltlaget "På skuddhold" HCD 7118 (1993)

Kilde: nedskrevet af Arne Gottlieb efter CD'en

Node fra Folkets Hus Spillefolk: www.spillefolk.dk (Filnavn: po-amerikatur2, Lavet 31/7-2009 og sidst revideret 31/7-2015)

Egn: Røros,

Polska

efter Anders Löfberg

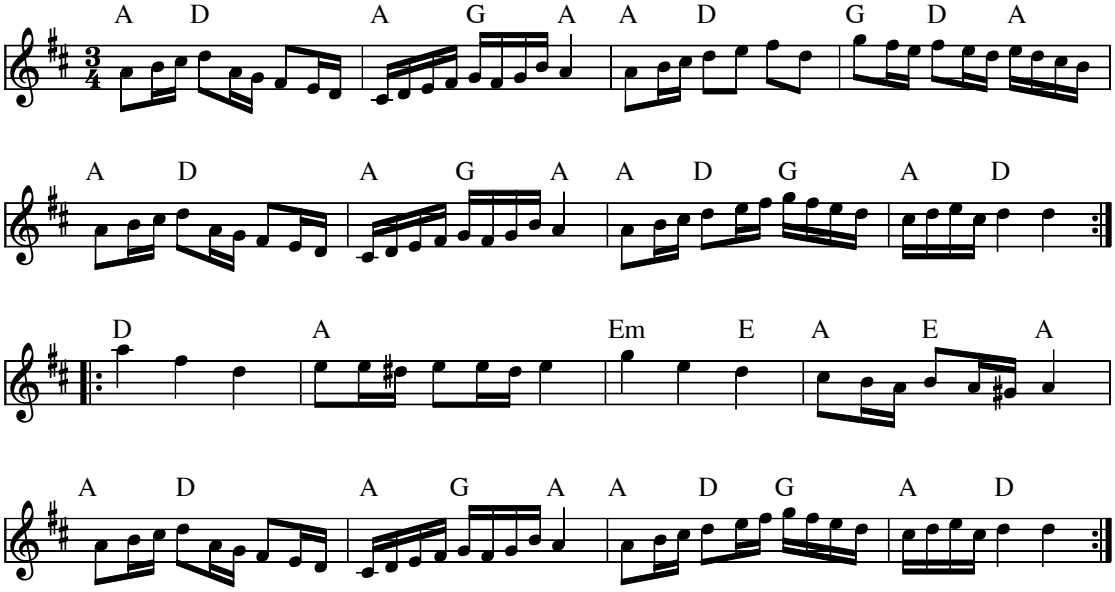

Polska efter Anders Löfberg (S)

Asger Bjerg har arrangeret

Node fra Folkets Hus Spillefolk: www.folketshus.dk (Filnavn: po-anderslzzfberg, node sidst revideret 14/1-2008)

Andra Halvan

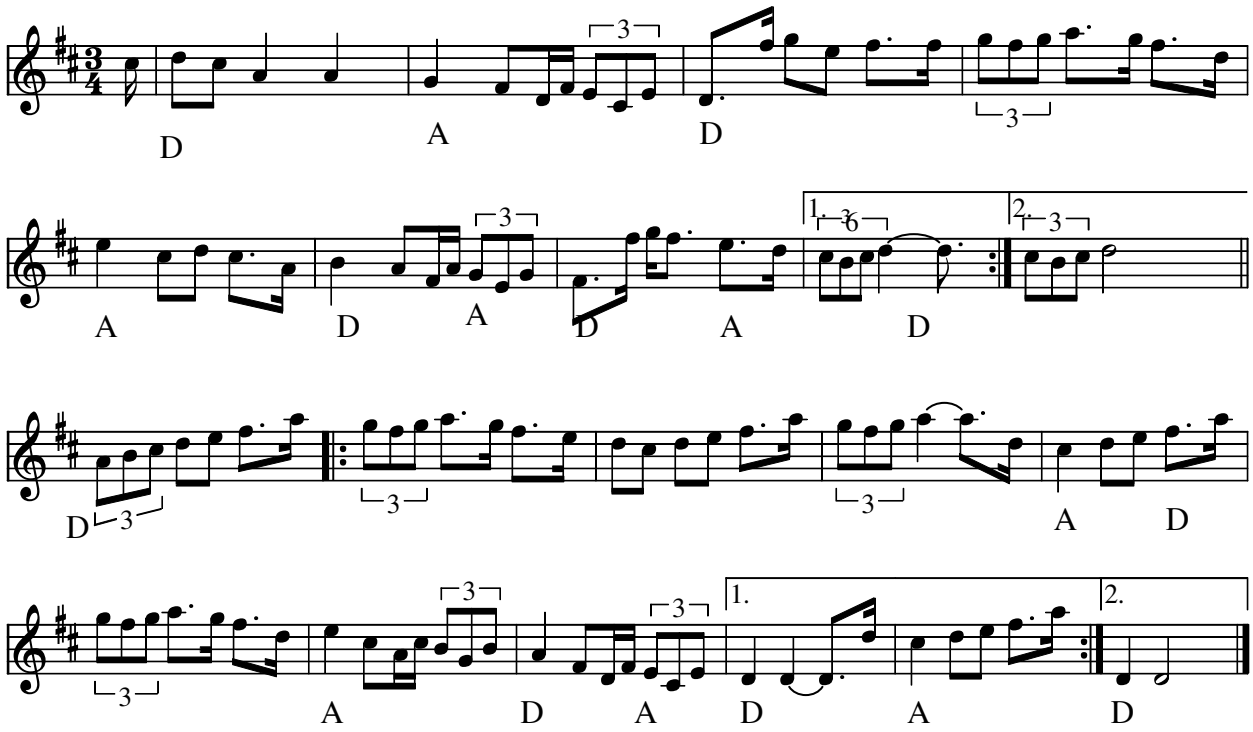

Andra Halvan (S)

Denne flotte Melodi er opkaldt efter en reprise i en springlek efter Persbjörk Erik (også kaldet Fjös Erk i dagligt tale)
I virkeligheden er denne melodi nok den oprindelige. Mens Fjös Erk har sammensat sin springlek af to melodier.
Springlek efter Fjös Erk
se også
Första halvan

Indspillet på:

- Kurbits, Drone Music AB, DROCD 018

Node fra Folkets Hus Spillefolk: www.folketshus.dk (Filnavn: po-andrahalvan, node sidst revideret 1/3-2008)

Polonesse nr 75

Andreas Dahlgrens Fogelvikssamling1784

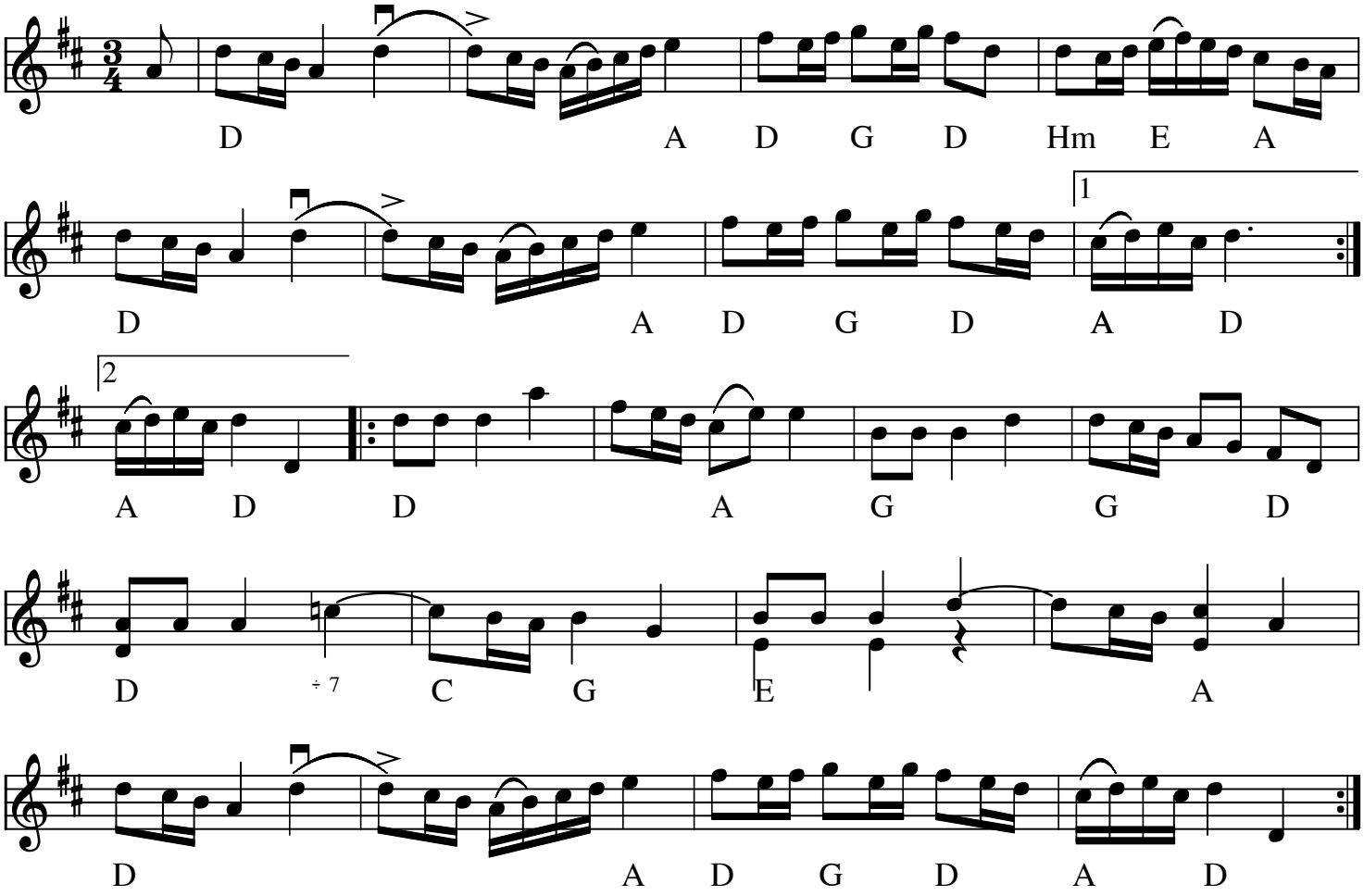

Polonesse nr. 75 (Polonesse) Andreas Dahlgrens Fogelvikssamling 1784 (S)
Årstal: 1784 bondebarok

Dahlgren var organist og skribent på Fogelvik Slot i Tryserum, Småland

Kilde: Svensk visarkiv
Node fra Folkets Hus Spillefolk: www.folketshus.dk (Filnavn: po-andreas, node sidst revideret 28/4-2009)

Egn: Småland,

Uploadet: OQ

Node: HL, KSU, Akkorder: HL

Anne Gretes Bryllupspolska

til Anne Grete og Søren

12. August anno MM
af Ole Quistgaard

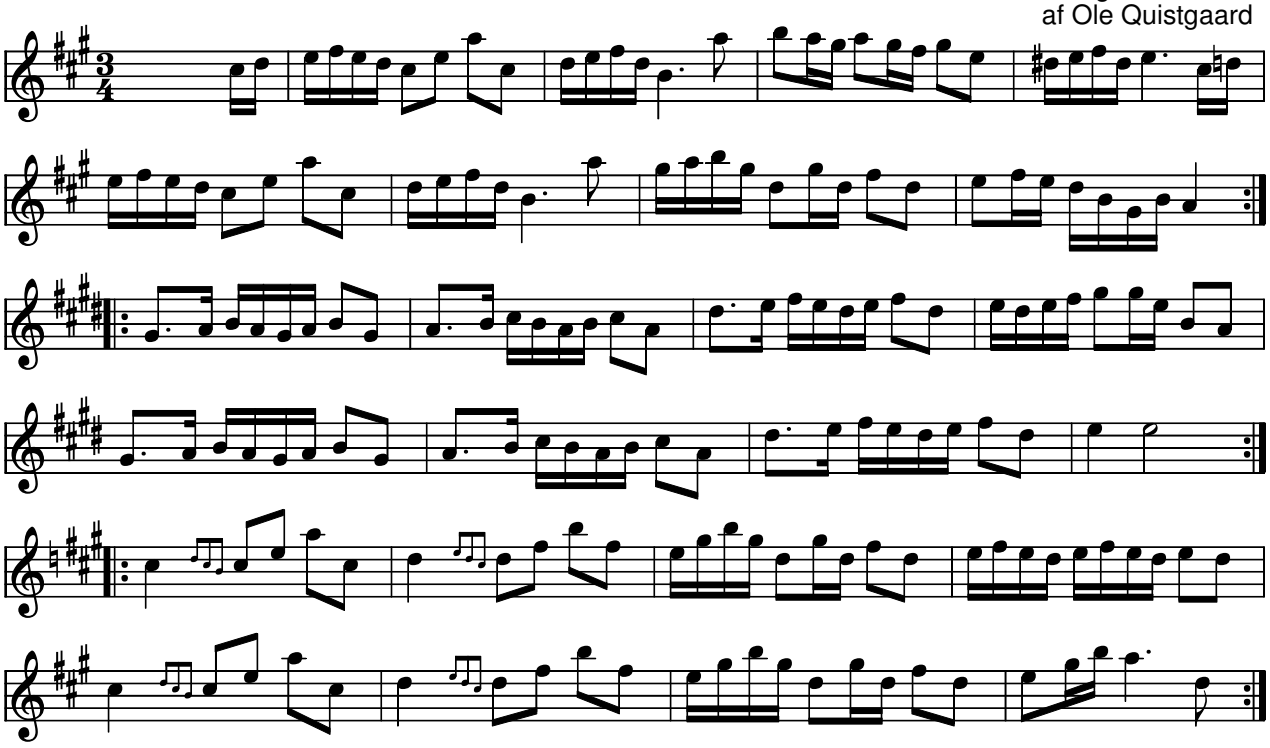

Anne Gretes Brylllupspolska blev spillet til Anne Grete Kamilles og Søren Korshøjs bryllup, der meget lignede festivalen Musik over Præstø Fjord den 12. August 2000.

Node fra Folkets Hus Spillefolk: www.spillefolk.dk (Filnavn: po-annegretesoren, node sidst revideret 27/1-2016)

Anna Maria Kiss Me

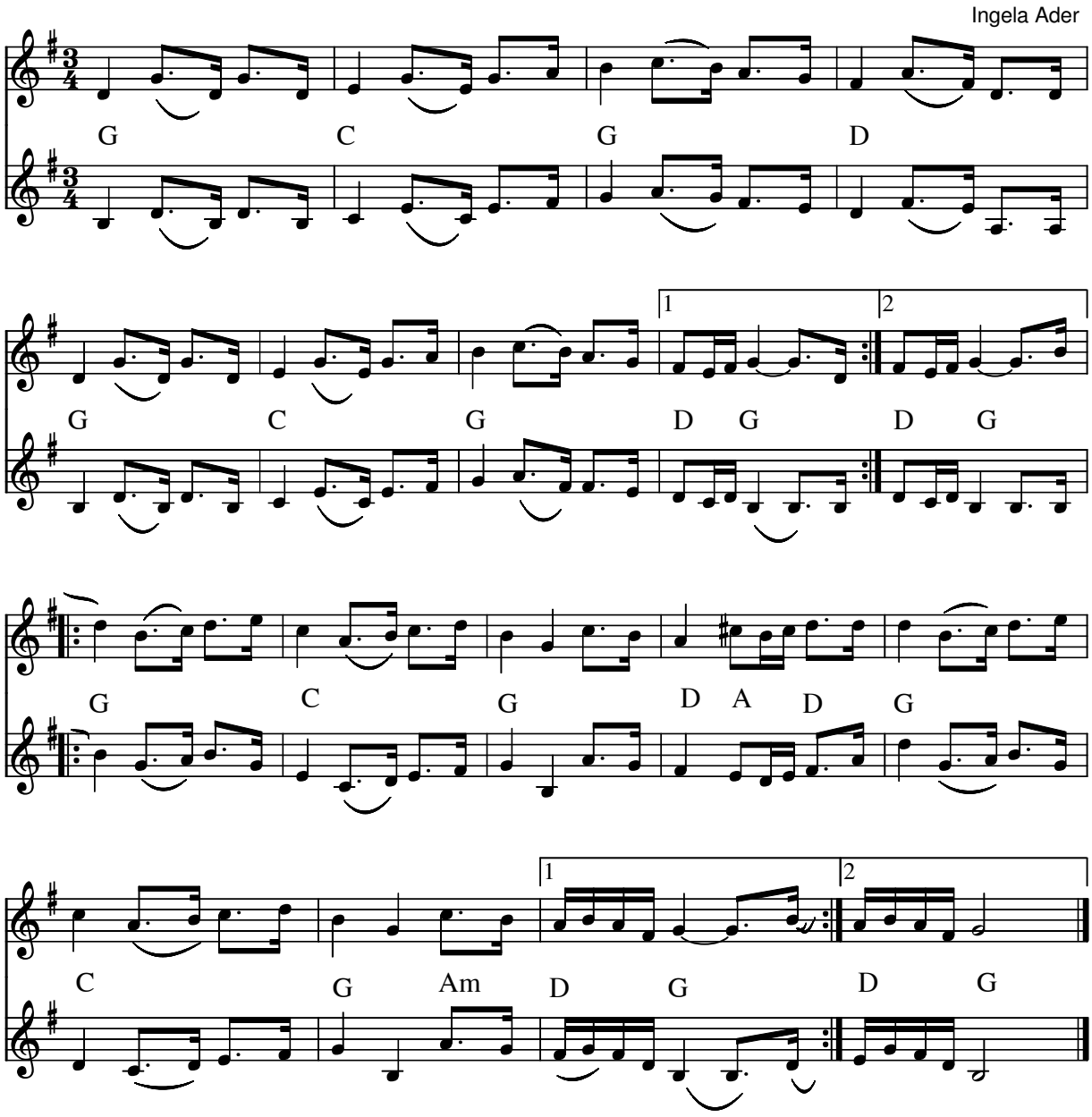

AnneMariaKissMe (S)
Årstal: 1988
Komponist: Ingela Ader

Melodien blev komponeret til komponistens arbejdskammerat Ann-Marie 26. februar en gang i slutningen af 1980-erne. En historie fra ferien på Mallorca er grunden til det lidt ualmindelige navn. Polskaen kunne have heddet Ann-Maries Polska, men det syntes Ingela var for kedeligt.

Node fra Folkets Hus Spillefolk: www.folketshus.dk (Filnavn:po-annemarikiss, sidst revideret 30/8-2010)

Annette og Jens' Bryllups Polska

13/5 2000

Ole Quistgaard

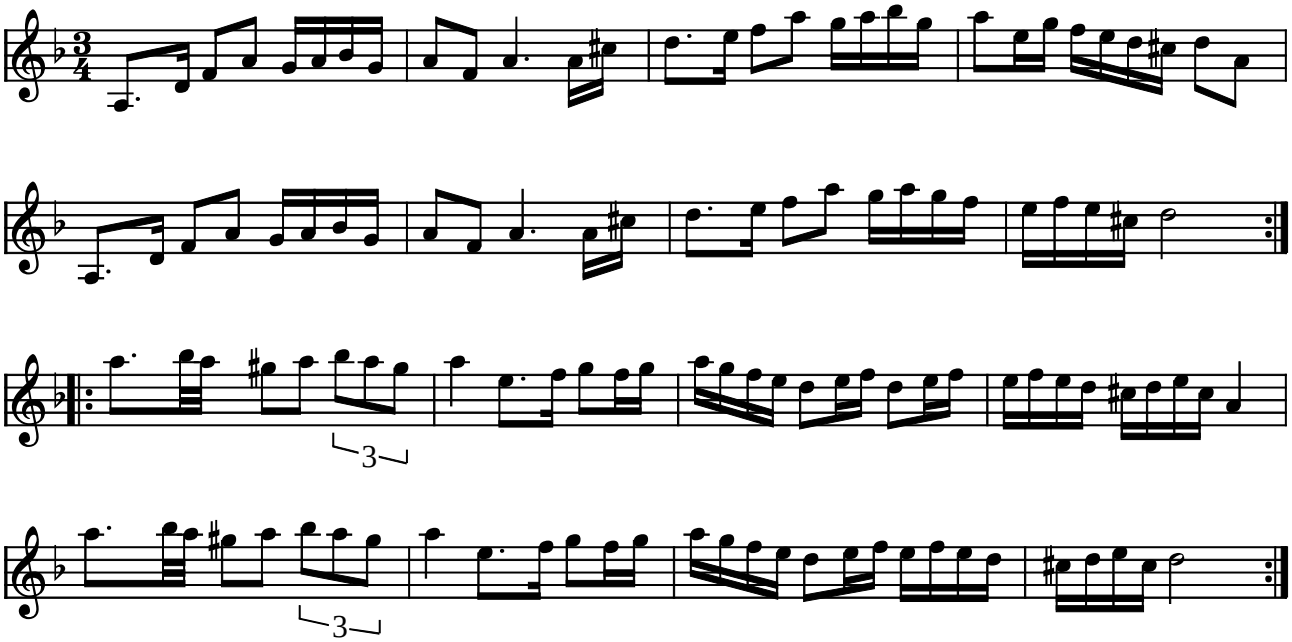

Annette og Jens' Bryllupspolska 13. Maj 2000 af Ole Quistgaard (DK) 2000

Brudpolska lavet til et smukt bryllup en varm forårsdag i Roskilde domkirke.

Kilde: Node fra komponisten
Node fra Folkets Hus Spillefolk: www.folketshus.dk (Filnavn: po-annettejensbr, node og tekst sidst revideret 25/1-2003)

Antin Mikko

Slängpolska

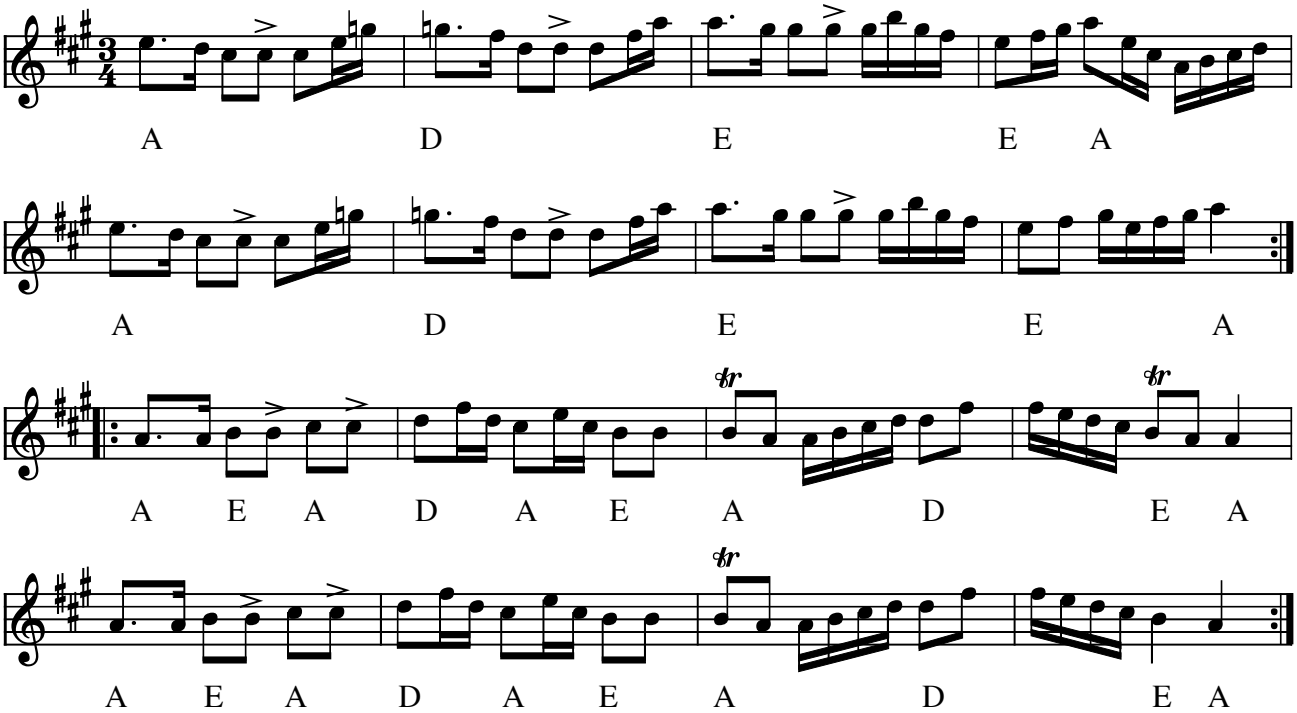

Antin Mikko (Slängpolska) (SF)

Indspillet på:

- CD: "Nordic Roots 2" NSD6040 (1999)

Kilde: Noteret af ksu
Node fra Folkets Hus Spillefolk: www.folketshus.dk (Filnavn: po-antin, node og tekst sidst revideret 18/1-2006)

Arne & Mikalas Bryllups Polska

15. maj 1993

Ole Quistgaard

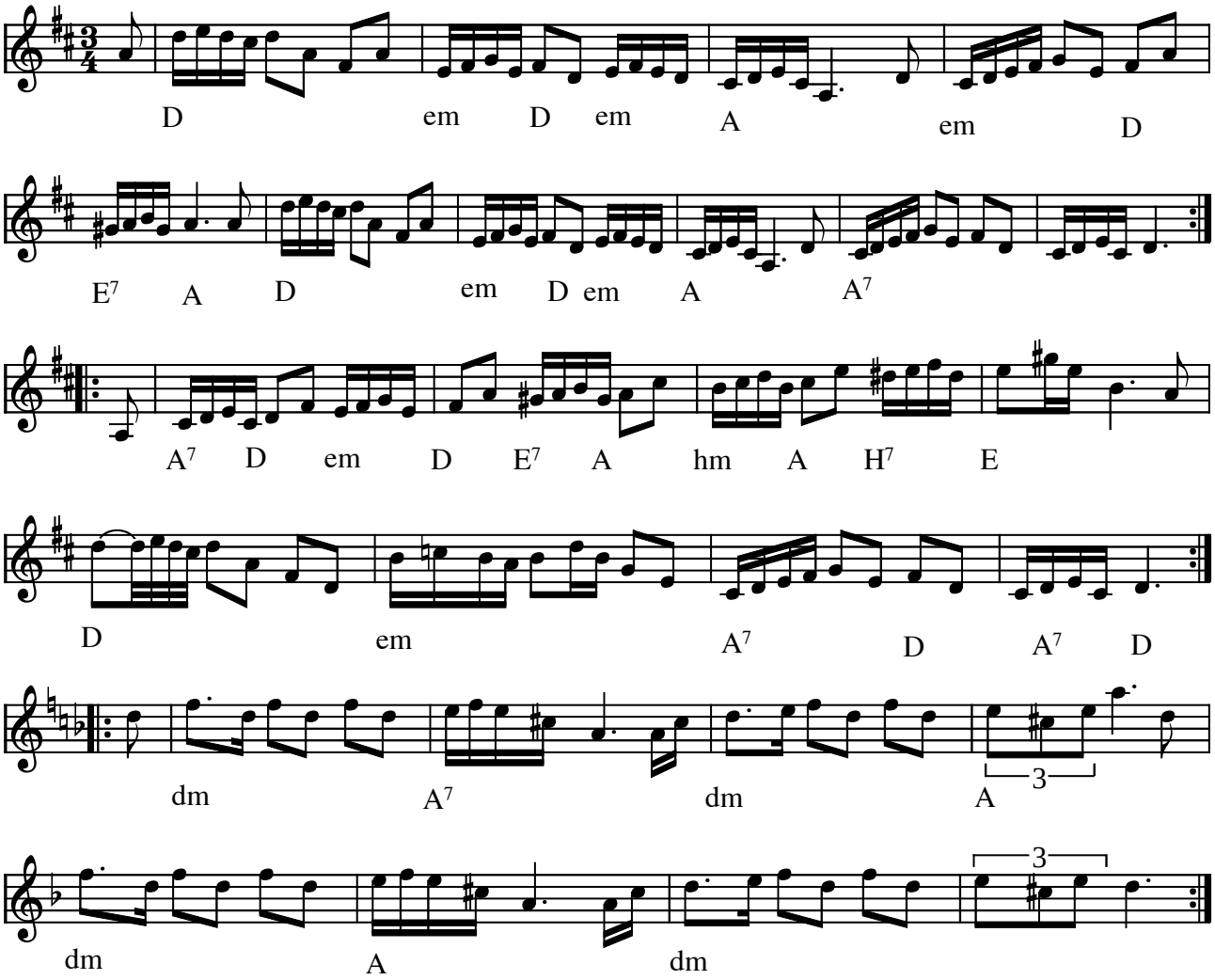

Arne og Mikalas Bryllupspolska af Ole Quistgaard (DK) 1993

Brudpolska til Arne Gottlieb og Mikala Brønsted som blev gift i Brønshøj kirke 15. maj 1993.

Kilde: Node fra komponisten
Node fra Folkets Hus Spillefolk: www.folketshus.dk (Filnavn: po-arnemiklabr, node og tekst sidst revideret 25/1-2003)

Aspåkerspolska

Skåne

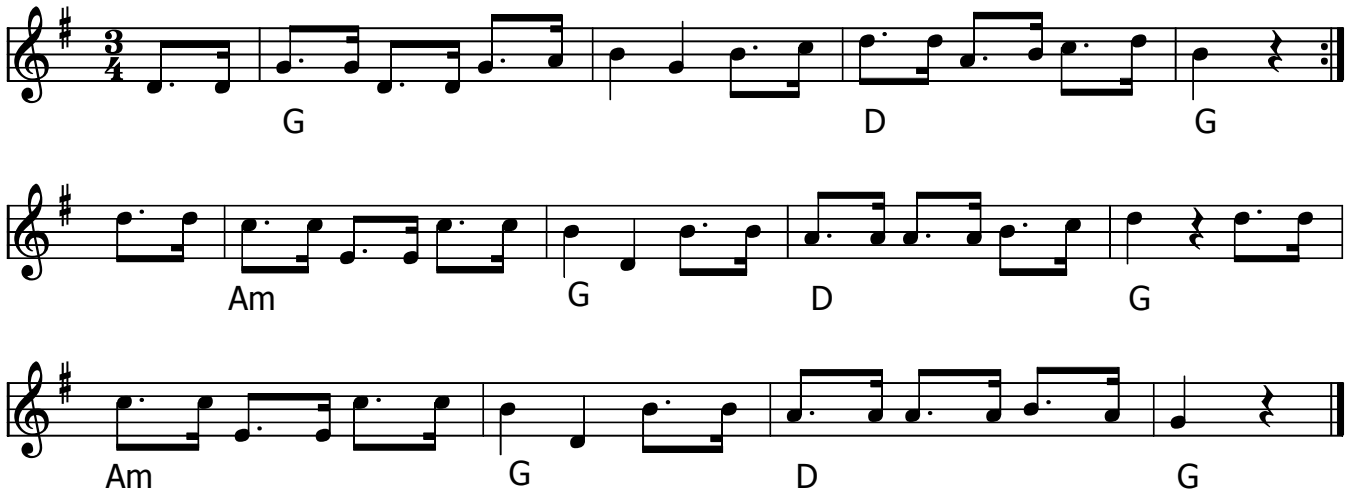

Aspåkerspolska (S)

Jeg skal spinde, jeg skal sy og sanse,
Jeg skal kærne smør og klippe får
Får ej stunder til at le og danse
Får da aldrig mer i dette år.

Jeg skal karte uld og væve vadmel
Jeg skal virke før jeg blir for tung.
Hvis jeg gifter mig når jeg blir gammel
Skal jeg tage dig om du er ung.

Tekst efter Gyrithe Bøjehøj (f. ca 1920) og sikkert fra hendes barndom fra Fyn i Frøbjerg.

Node fra Folkets Hus Spillefolk: www.spillefolk.dk (Filnavn: po-aspzzz, node sidst revideret 19/6-2015)

Brudpolska

Assar Bengtsson, Skåne

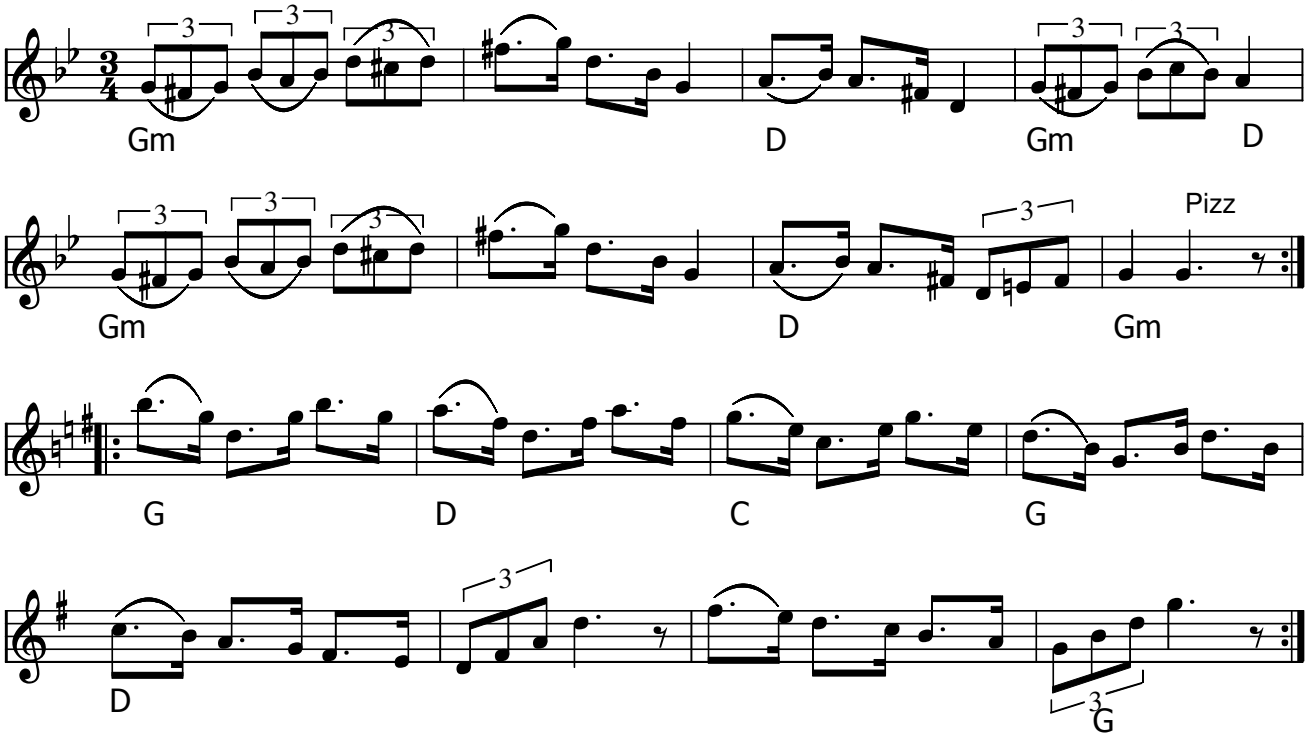

Brudpolska (S) av Assar Bengtsson

- CD: Runtenom SEWJN15 (LP fra 1983)

Assar Bengtsson (1909-2004) spelade tilsammans med Carl-Erik Berndt sedan 9 årsåldern.
Assar blev riksspelman år 1964 och 1974 tildelades han Zorns Guldmärke ”för virtuost spel av genuina skånelåtar på träskofiol och fiol.”

Node fra Folkets Hus Spillefolk: www.spillefolk.dk (Filnavn: po-assar, node sidst revideret 28/5-2014)

Polska från Södra Dalarna

Dala-Husby, Dalarna
e. August Lund

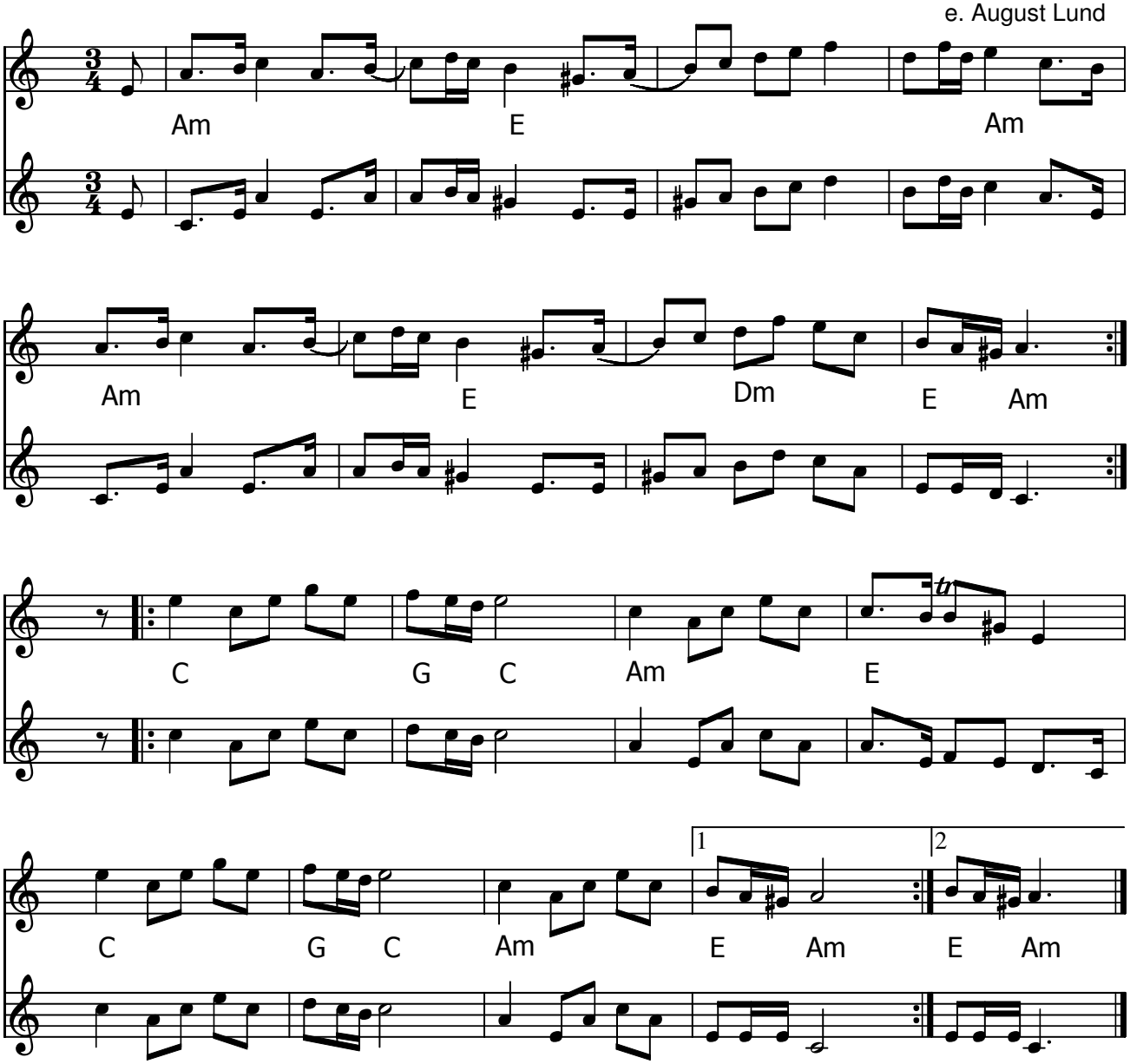

Polska från Södra Dalarna (S) e. August Lund (1872-1944), Husby

- CD: Säters spelmanslag – En gång Tä (2005)

Citat fra Säter Spelmanslags cd-omslag:
”Olle Wallman gästade oss under en träningskväll med laget och lärde oss denna finstämda polska.”

Node fra Folkets Hus Spillefolk: www.spillefolk.dk (Filnavn: po-august, node sidst revideret 9/12-2013)

Backlinaren

Halvsekelpolska till Kerstin Backlin

Ole Quistgaard

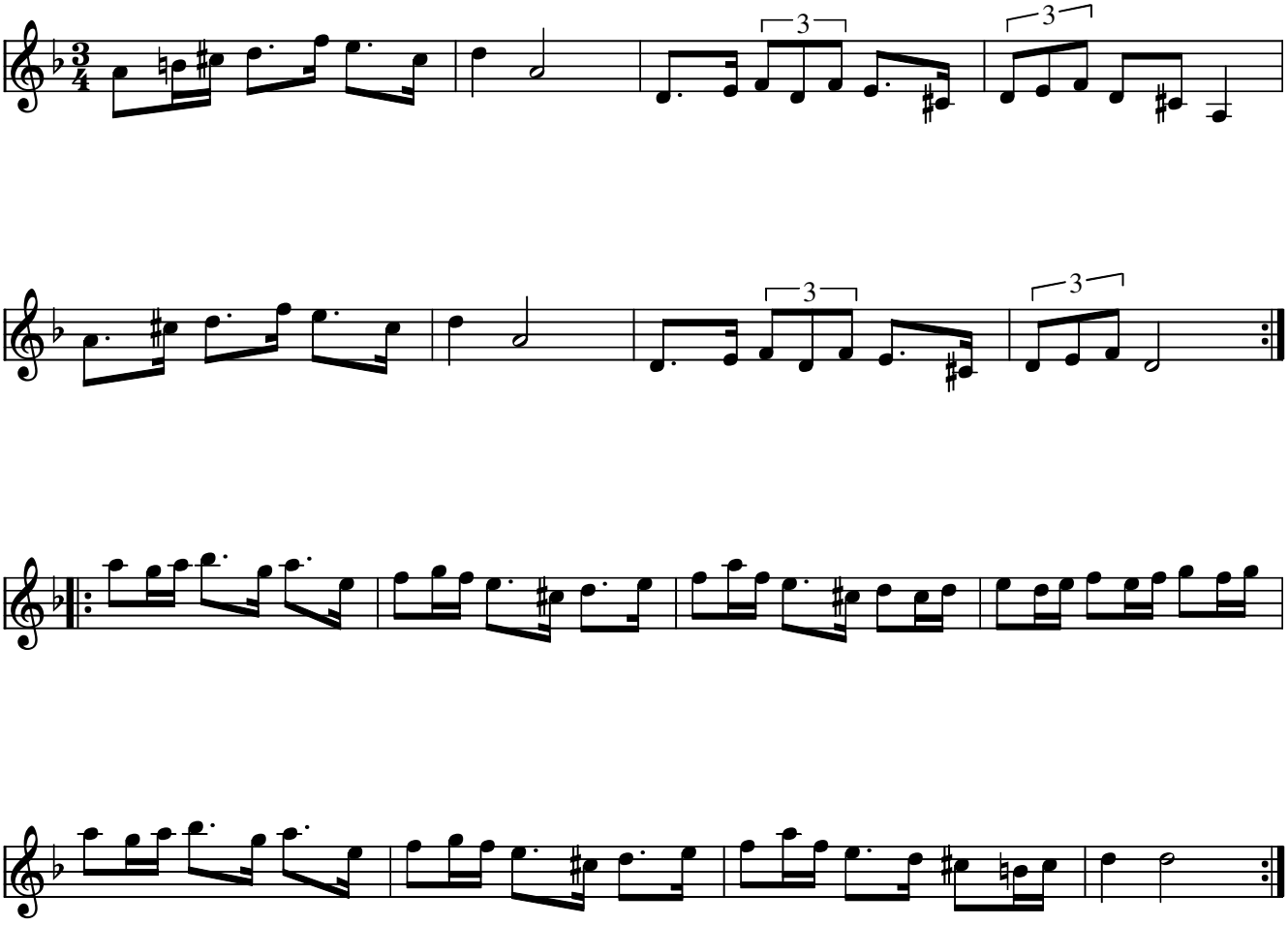

Backlinaren (DK)
Komponist: Ole Quistgaard

Polskaen er skrevet til Kerstin Backlins 50 års fødselsdag

Node fra Folkets Hus Spillefolk: www.folketshus.dk (Filnavn: po-backlinaren, node sidst revideret 1/8-2009)

Bakkegårdens polska

Herluf Donslund

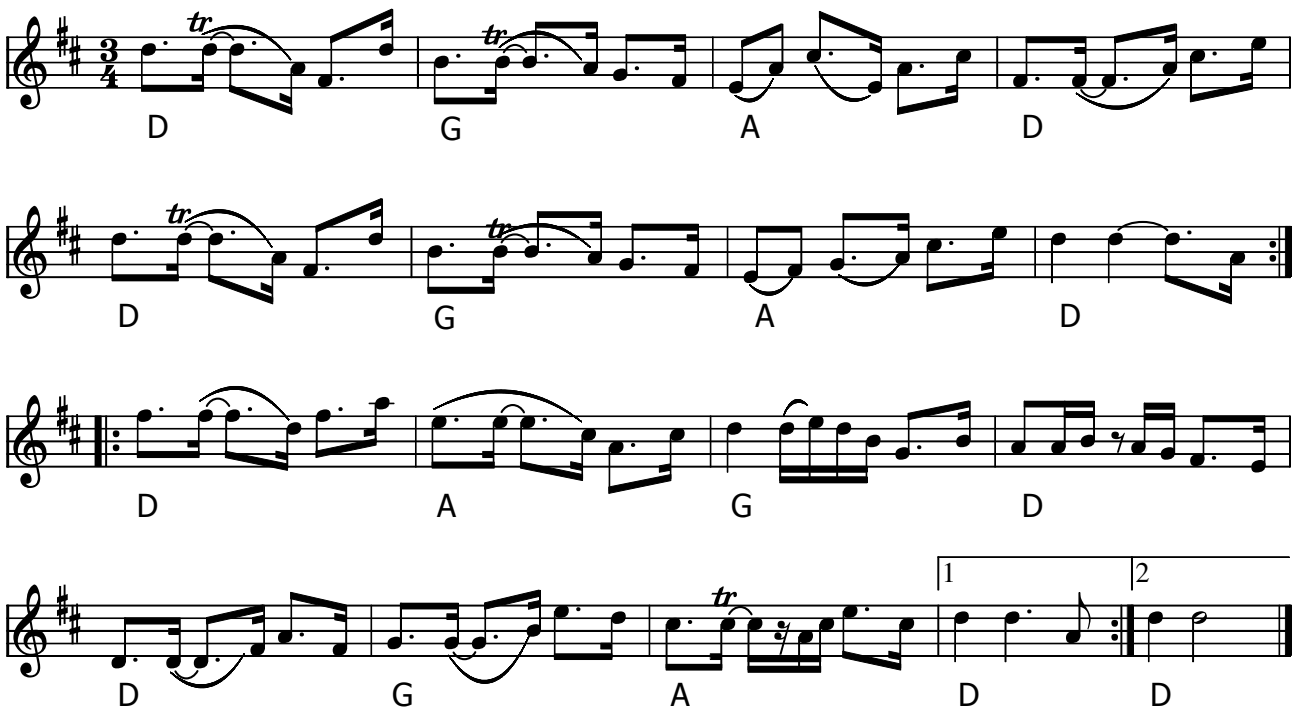

Bakkegårdens polska (DK) af Herluf Donslund

Bakkegården er et kulturhus, der ligger i Højby og fungerer også som intimscene for det årlige Højbystævne i starten af september.

- CD: Harpens Kraft - Herluf Donslund DCD8156 (1993)

Node fra Folkets Hus Spillefolk: www.spillefolk.dk (Filnavn: po-bakke, node sidst revideret 26/11-2013)

Baklåten

polska

Kaisa Abrahamsson

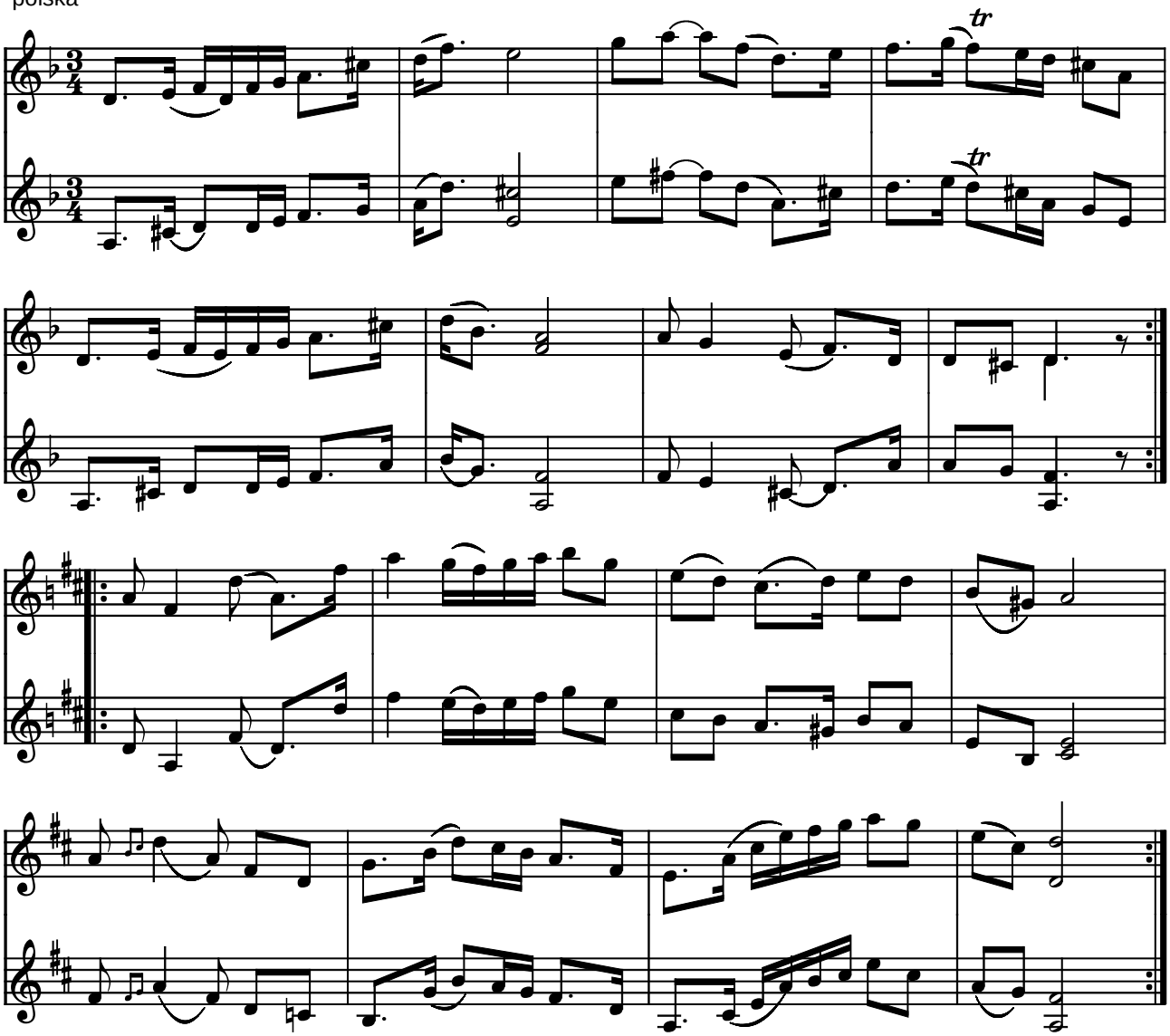

Bak(p)låten (polska) af Kaisa Abrahamsson (S) 1987

"Komponerad efter ett bullbak på en knölig plåt"

bullbak = bagning af boller
knölig = bulet, ujævn

Indspillet på:

- MC: Låtalite: "Hembakade Bitar" 1989

(Node fra Folkets Hus Spillefolk: www.folketshus.dk)

Kaisa Andersson 1987©

Bakmes polska

e.Lars Vilhelm Johansson

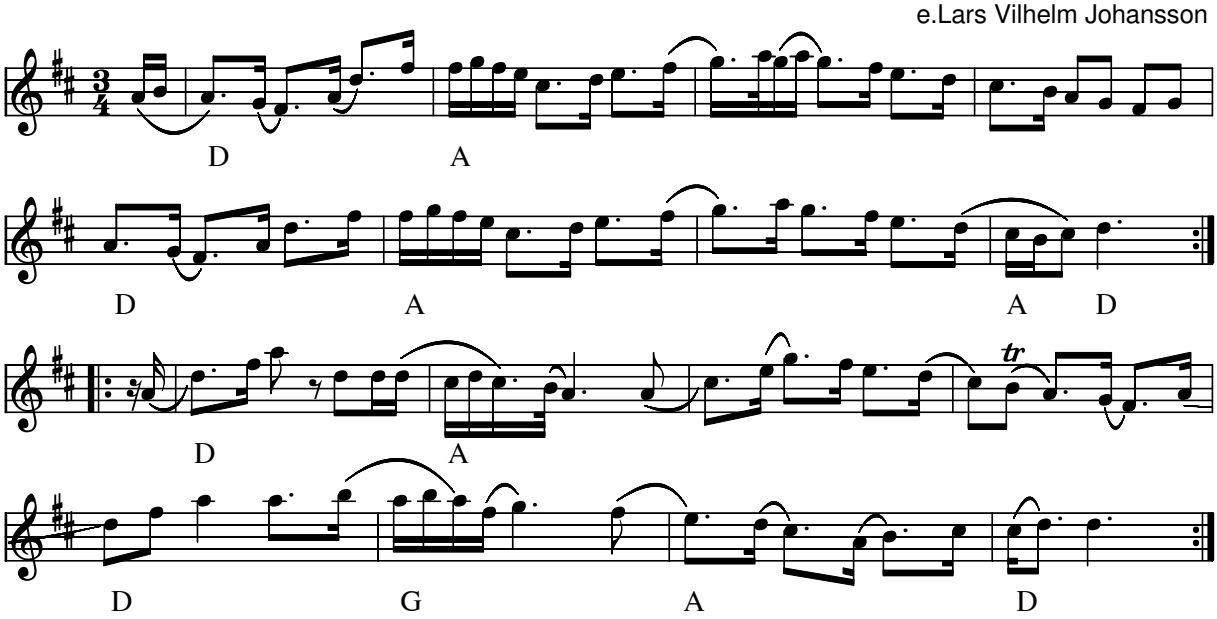

Bakmes (S) e.Lars Vilhelm Johansson
Kilde: Paul Bäckström – Låtar från Dalarna

Node fra Folkets Hus Spillefolk: www.folketshus.dk (Filnavn: po-bakme, node sidst revideret 15/7-2010)

Bakmes

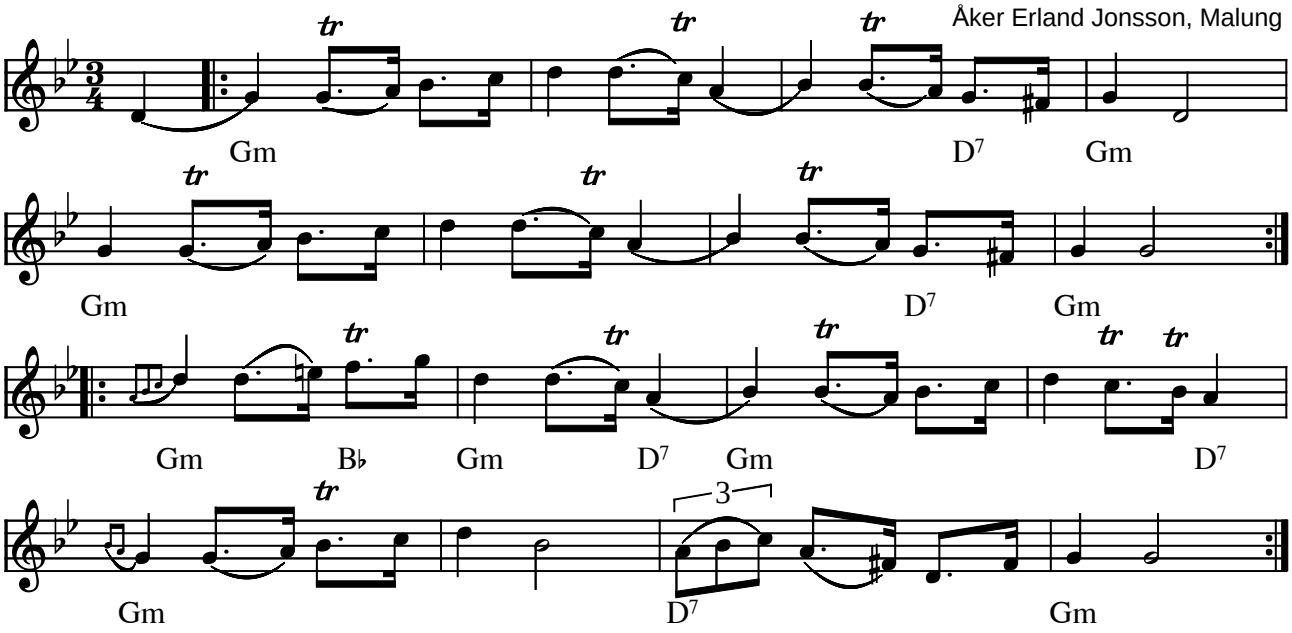

Bakmes (polska) Vårvindar friska variant af Åker Erland Jonsson (S)

Indspillet på:

- LP: "Kalle Almlöf" AMIGA AMLP 704 (1980)

(Node fra Folkets Hus Spillefolk: www.folketshus.dk)

Bakvänd rullpolska

Bingsjö

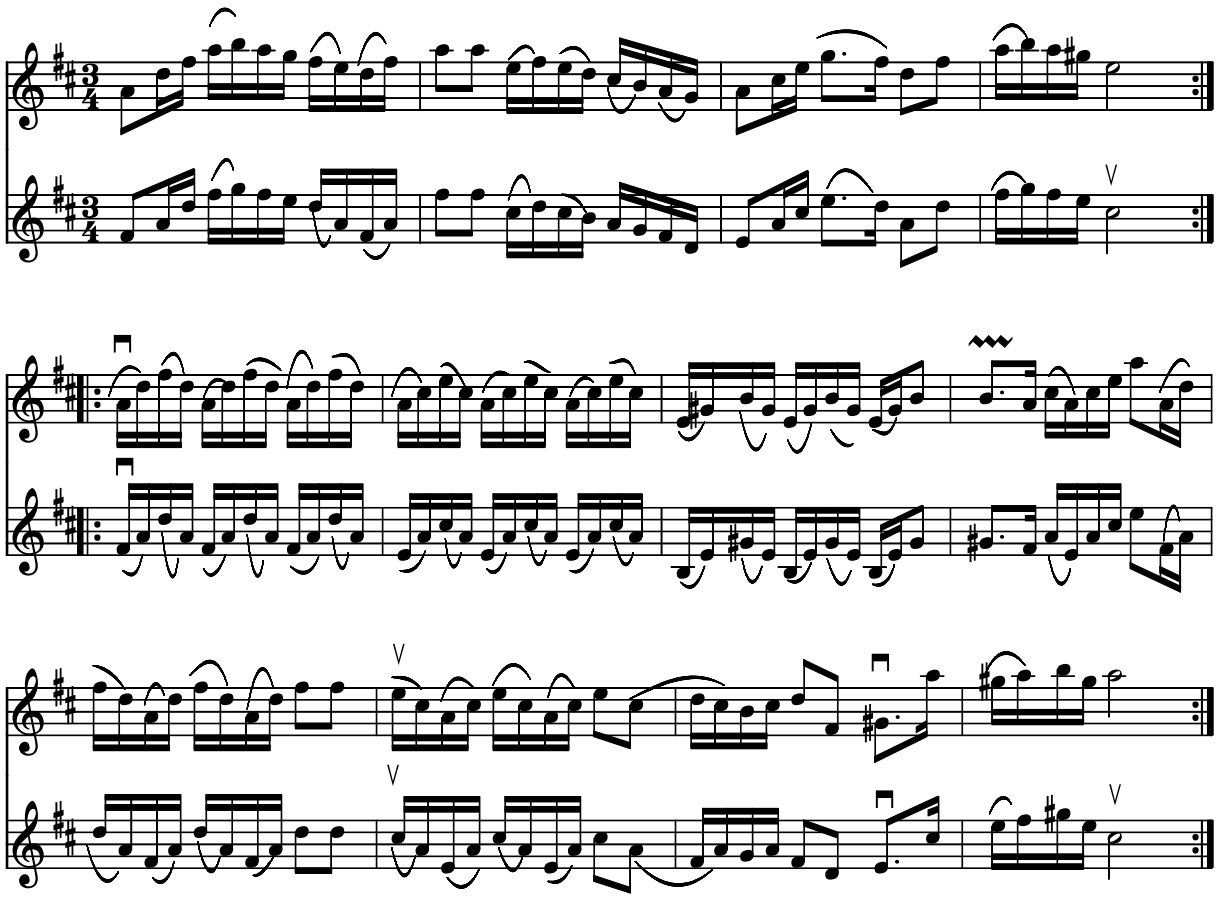

Bakvänd rullpolska (Bingsjöpolska) (S)

Navnet bagvendt rullpolska kommer fra rullestrøgene i slutningen af anden reprise hvor man spiller opstrøg hvor man normalt vil spille nedstrøg.

Kilde: Kerstin Backlin
Node fra Folkets Hus Spillefolk: www.folketshus.dk (Filnavn: po-bakvznd, node sidst revideret 30/9-2007)

Bellmans polska

fra Hälsingespelman Bellman

e.A.G.Jernberg (1829-1897) Gästrikland

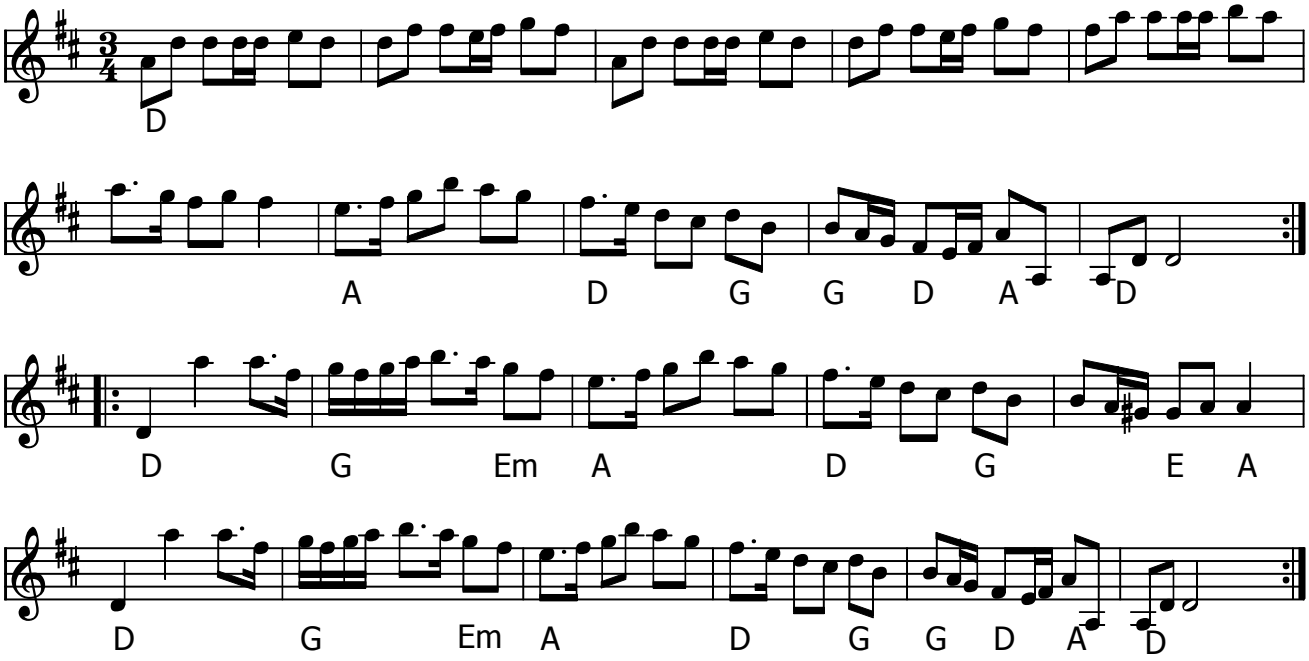

Bellmans polska (S)

- CD: Marin/Marin Småfolket (2011)
- LP: Jernbergslåtar - Folkmusik i Sverige (Caprice CAP1252) 1984

Se også www.folkwiki.se

Node fra Folkets Hus Spillefolk: www.spillefolk.dk (Filnavn: po-bellman, node sidst revideret 3/10-2014)

Bendels 70 års polska

Wille Toors

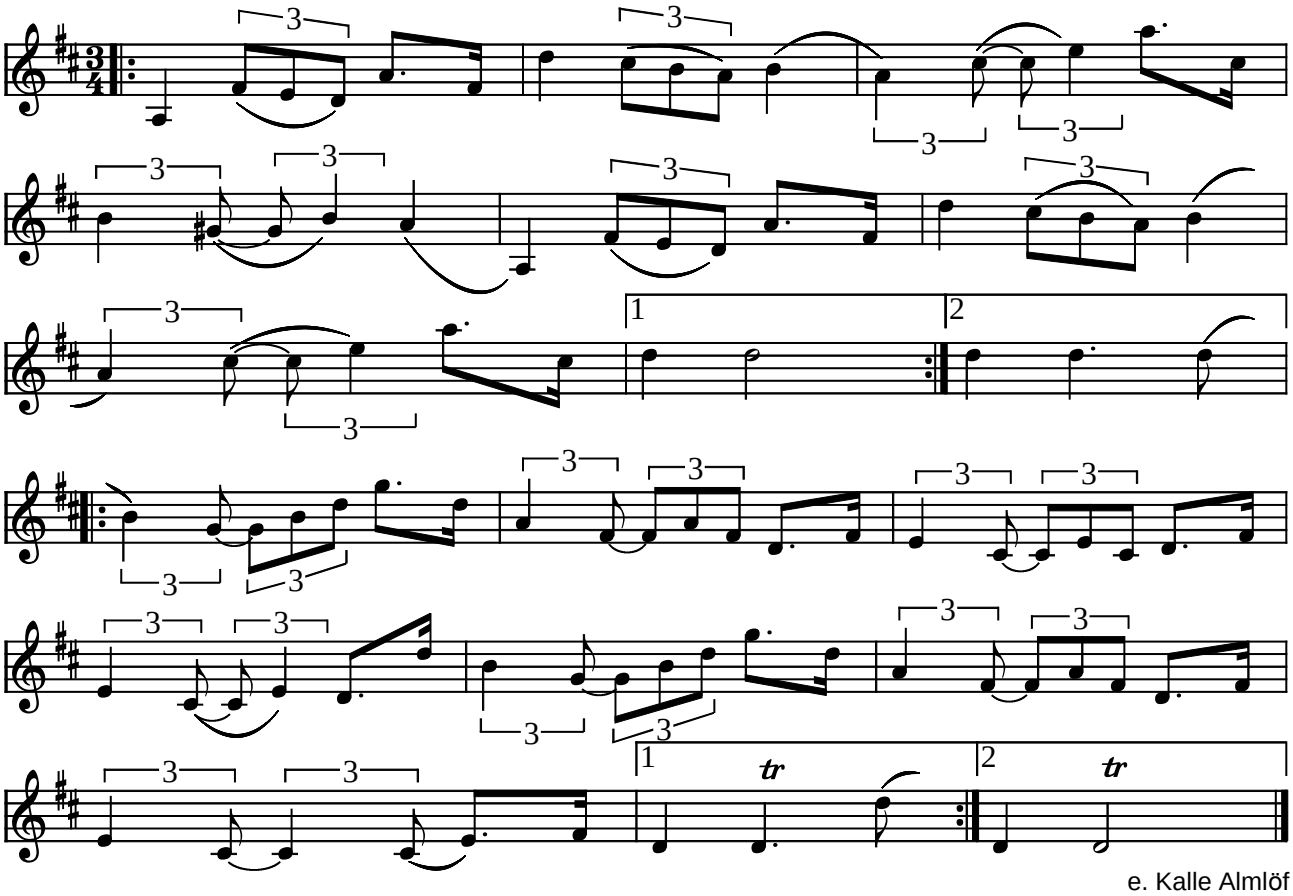

e. Kalle Almlöf

Bendels 70 års polska af Wille Toors (S)

(Node fra Folkets Hus Spillefolk: www.folketshus.dk)

Bets pols

Peter Nicolaisen

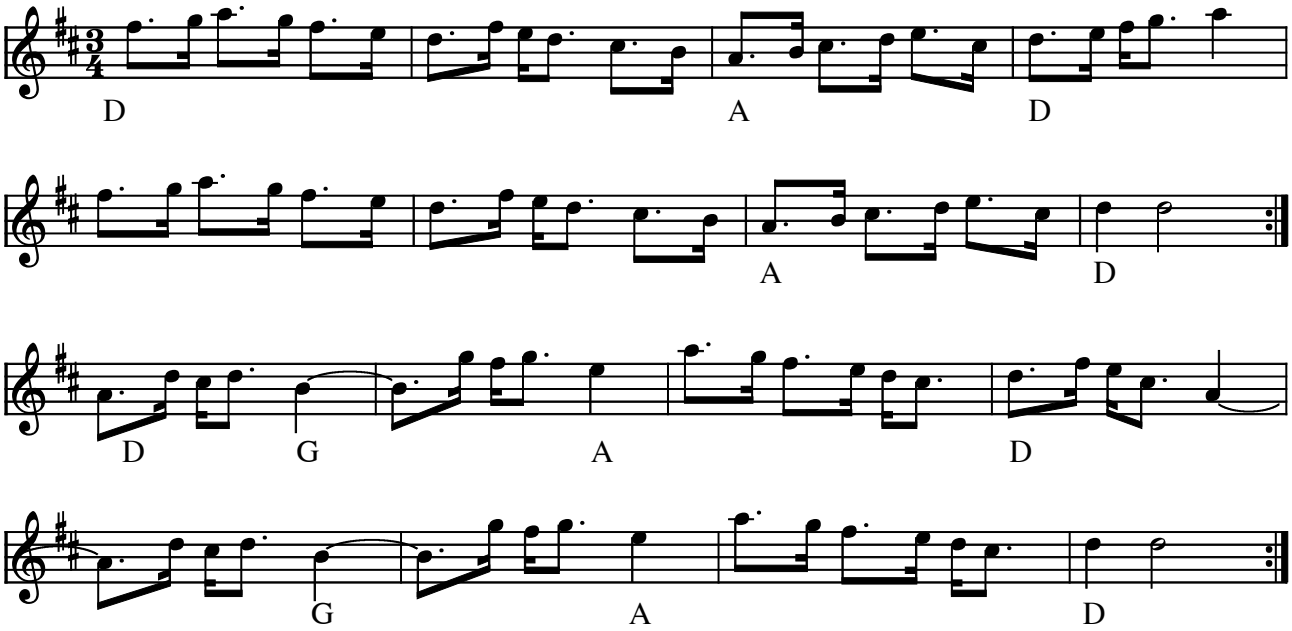

Bets pols af Peter Nicolaisen (DK) 1979

(Node fra Folkets Hus Spillefolk: www.folketshus.dk)

Bisonpolska

Olov Johansson

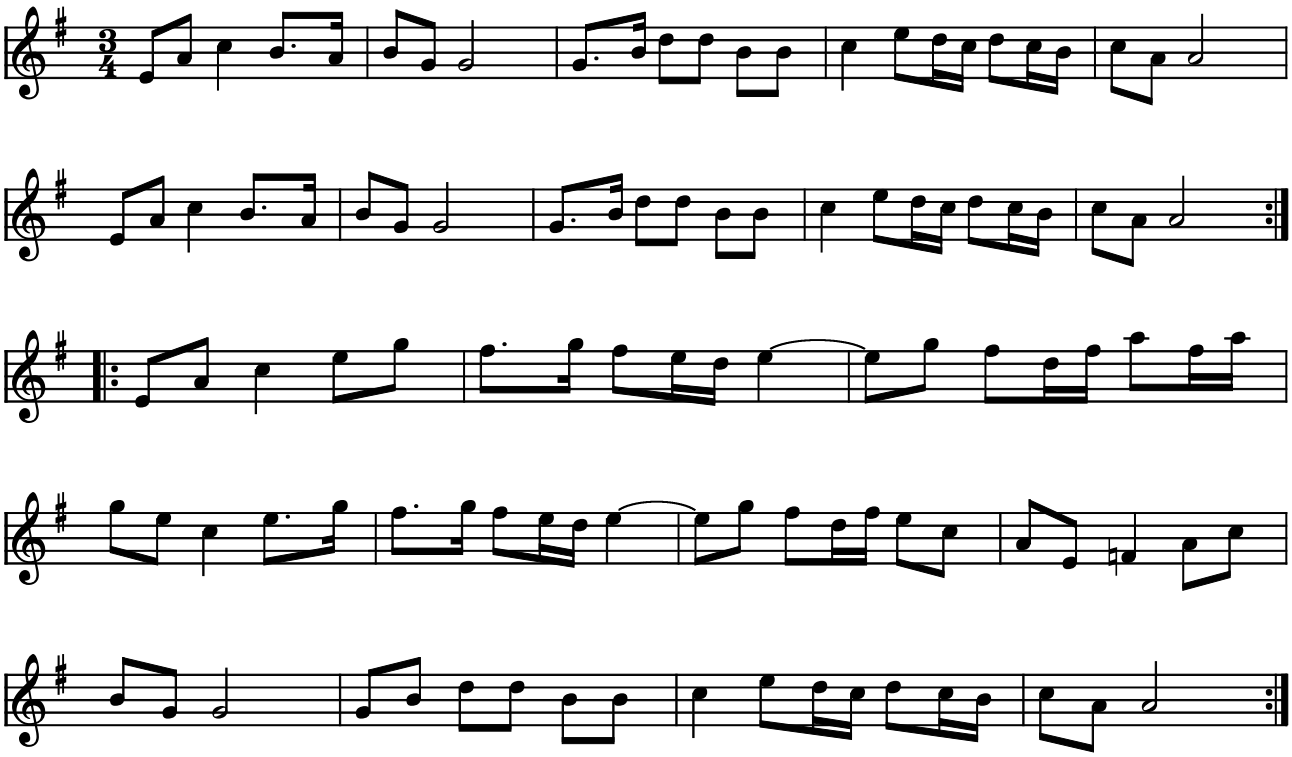

Bisonpolska af Olov Johansson (S)

Indspillet på:

- LP: "Vilda Väsen" Drone DROLP004 1992

Kilde: Baseret på nodehæfte fra Kallekursus -95
(Node fra Folkets Hus Spillefolk: www.folketshus.dk)

Blåfinskan

polska

Kaisa Abrahamsson

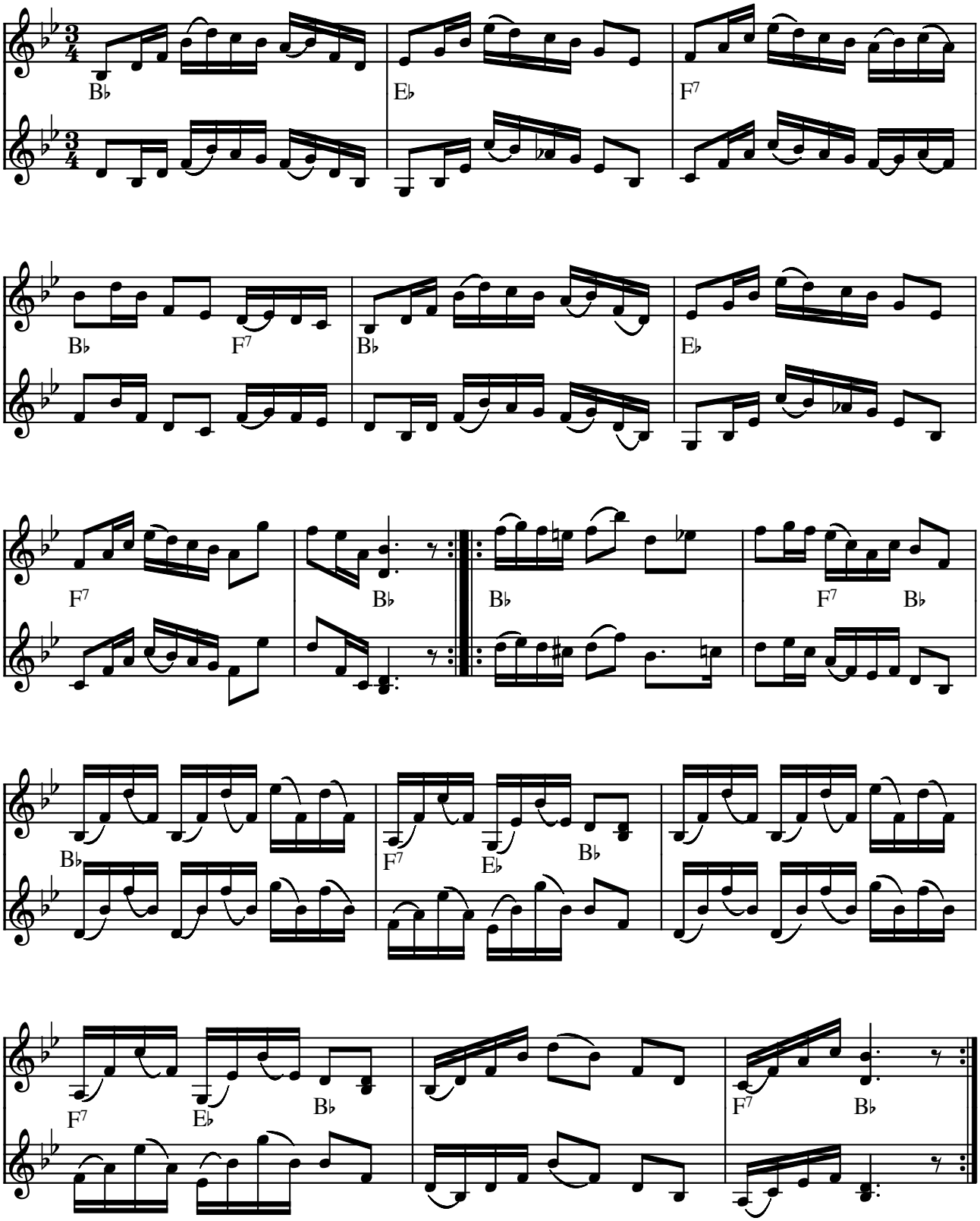

© 2000 by Kaisa Abrahamsson

Blåfinskan (polska) af Kaisa Abrahamsson (S) 1983

"Det finns en liten myr mellan Älvåsen och Luråsen i Hassela socken som heter "Blåfinskan". Låten kom till efter en skidtur på myren"

myr = mose

Indspillet på:

- MC: Låtalite: "Hembakade Bitar" 1989

(Node fra Folkets Hus Spillefolk: www.folketshus.dk)

Orsa Polska efter Blecko Anders

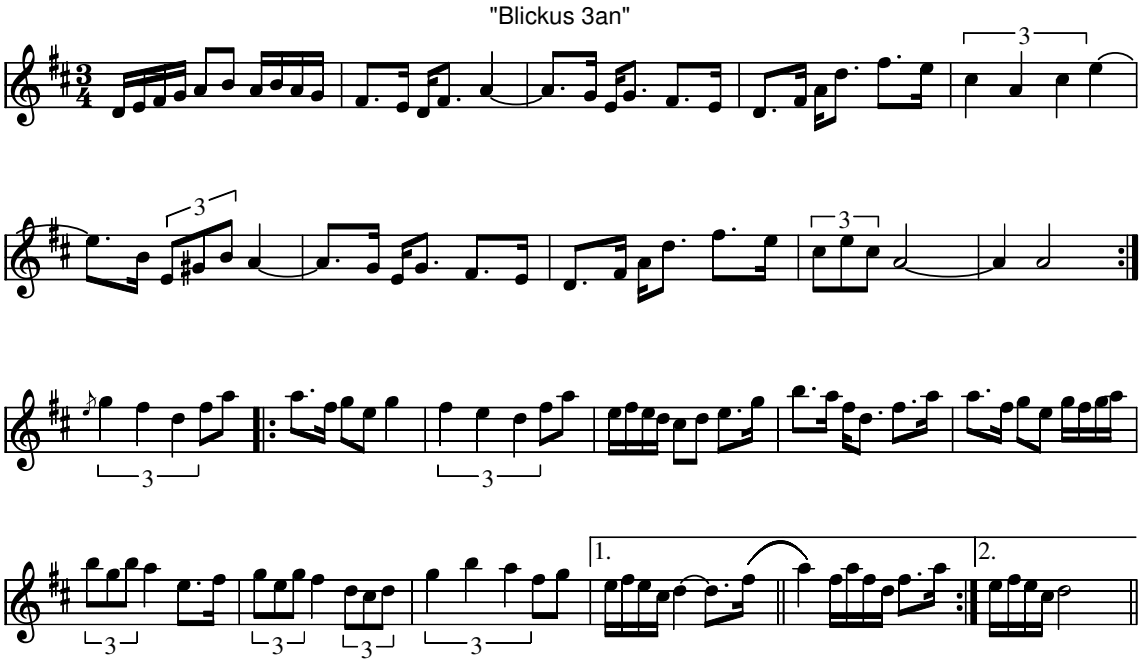

Orsa Polska efter Blecko Anders (S)

Polskaen kaldes også Blickus 3an

Indspillet på:

- Fiddle Tunes from Orsa 1 Hurv 24

Kilde: Node fra Ole Quistgaard
Node fra Folkets Hus Spillefolk: www.folketshus.dk (Filnavn: po-blecko1, node sidst revideret 1/5-2006)

Bleking e. Carl Aron Hakberg

slängpolska

Skövde,Västergötland

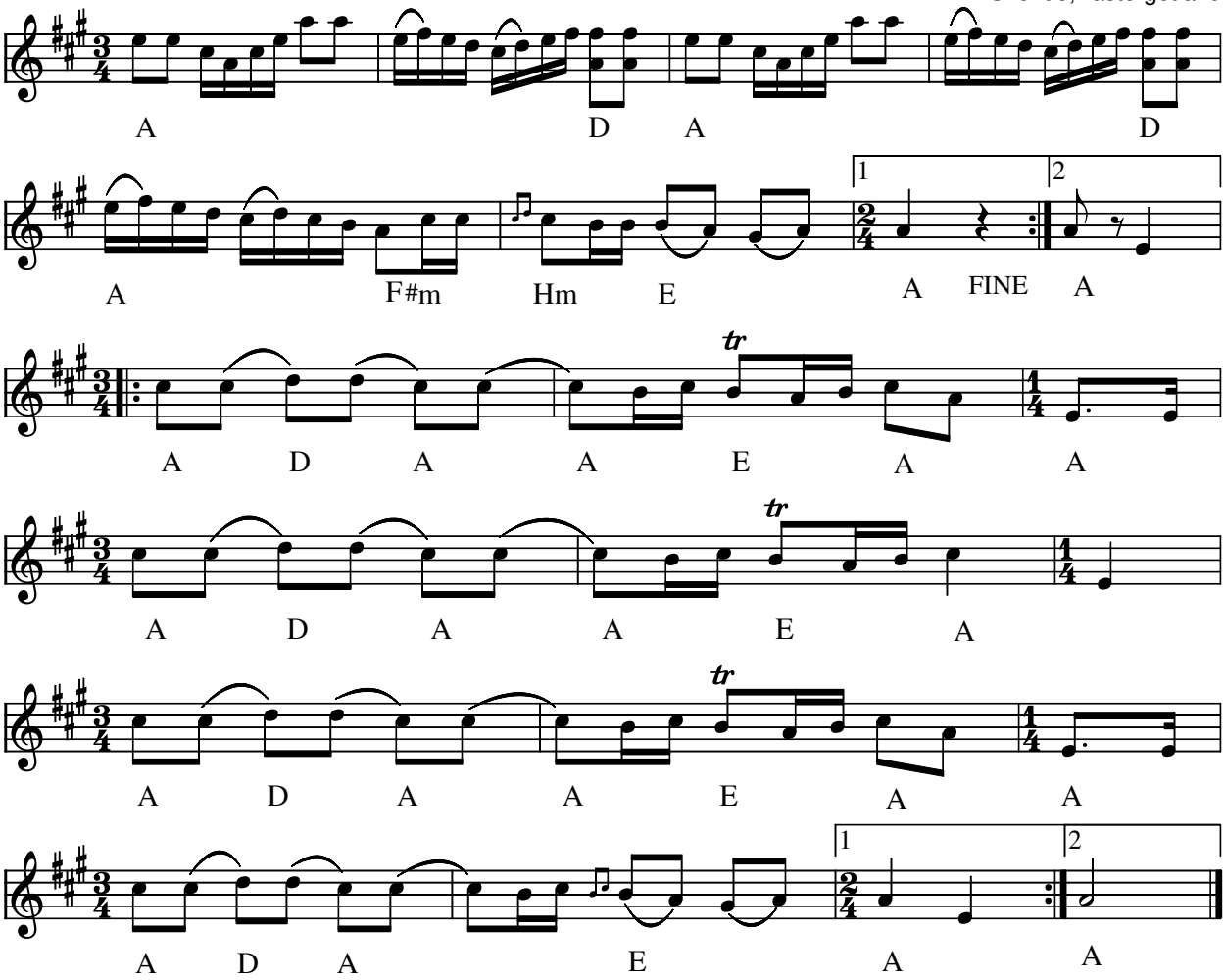

Bleking e. Carl Aron Hakberg, (S) (f. 1856)

En "Bleking" betyder ikke at melodien er fra Blekinge. Det er en slängpolska. En teori bag navnet er, at at gulvet blev blegt ("blekt") hvor man dansede. Slängpolska kaldtes også "fläckpolska" (dansedes på samme "plet")

Kilde: www.folkwiki.se (SvL Västergötland 42)

Indspillet på:

- CD: Forsmark III "Västgötalåtar" FMPCD-001 (1992)

Node fra Folkets Hus Spillefolk: www.spillefolk.dk (Filnavn: po-bleking, node sidst revideret 3/3-2011)
Egn: Västergötland,

Bleking e. Carl Aron Hakberg

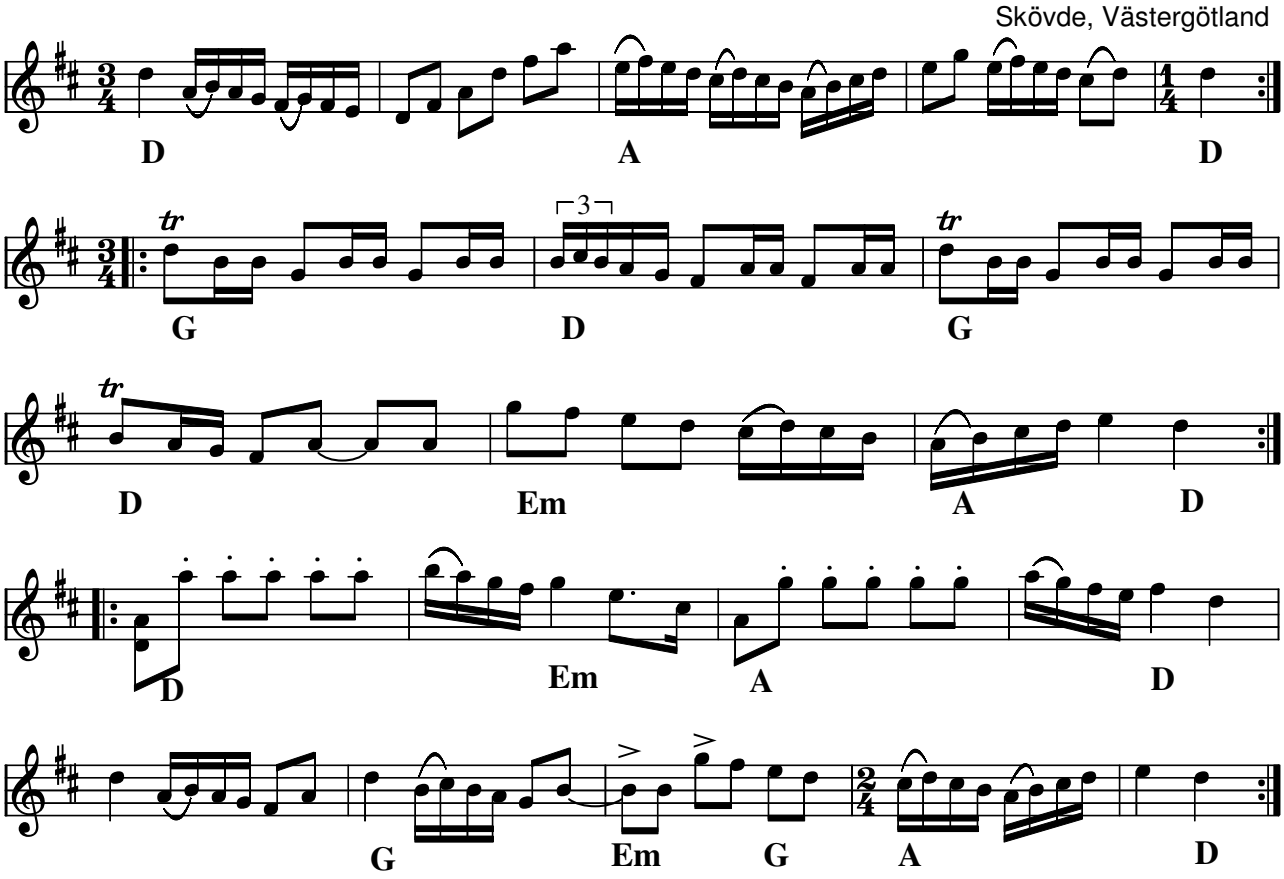

Bleking e. Carl Aron Hakberg (S) (f. 1856)

- LP: Forsmark III, OSC-109 (1982)

Citat fra LP:
”Hakberg är en stor spelmanssläkt i Västergötland. Carl Aron växte upp i Falköping där han arbetade vid järnvägen under senare hälften av 1800 talet.”

Der er en 2.stemme arr. af Pontus Estling

Node fra Folkets Hus Spillefolk: www.spillefolk.dk (Filnavn: po-blekingca, node sidst revideret 23/11-2013)

Blekingepolskan

e. Hjort Anders, Bingsjö

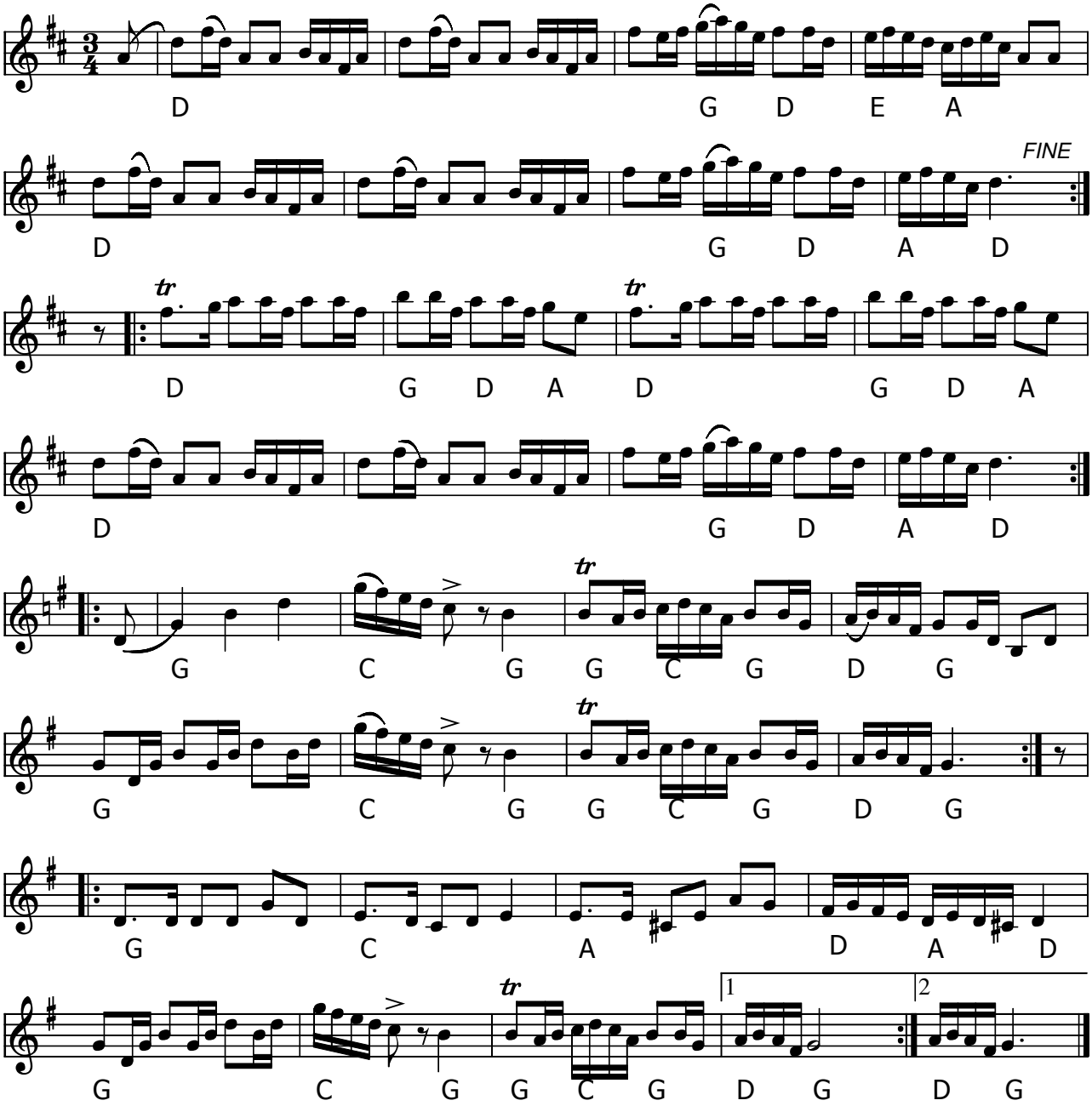

Blekingepolskan (S) e. Hjort Anders

Her nedskrevet af Henning Lund
Se også: http://hem.bredband.net/lindnstefa/polska%20Blekingepolskan%20e%20Viksta-Lasse.pdf

Node fra Folkets Hus Spillefolk: www.spillefolk.dk (Filnavn: po-blekinge, node sidst revideret 13/5-2013)

Polonäse

e. Gustav Blidström

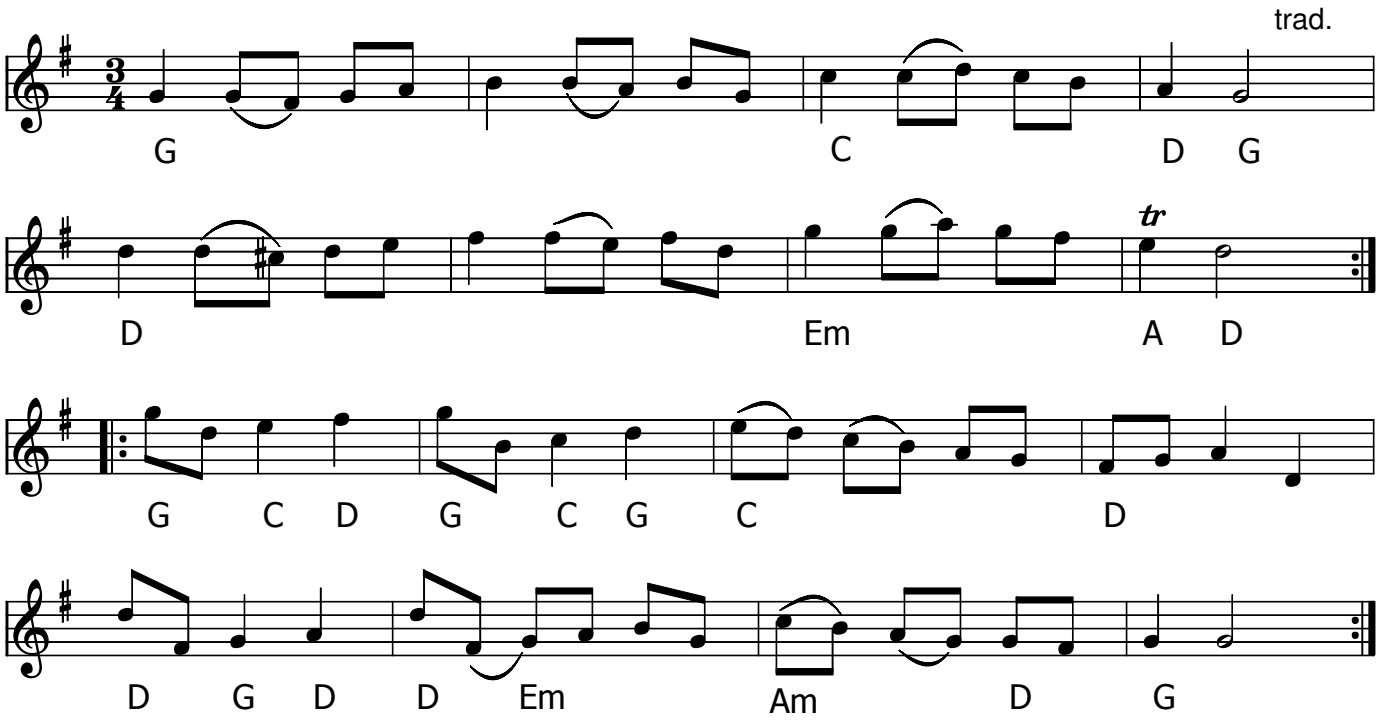

Polonäse (S) e. Gustav Blidström fra Skara, Vestergötland

Eller Poloness nr 93 efter Gustaf Blidström (fra www.folkwiki.se)

- CD: Marin/Marin - Skuggspel (2013)

Node fra Folkets Hus Spillefolk: www.spillefolk.dk (Filnavn: po-blid, node sidst revideret 17/12-2016)

Blind Mattis leken

e. Ola Bäckström

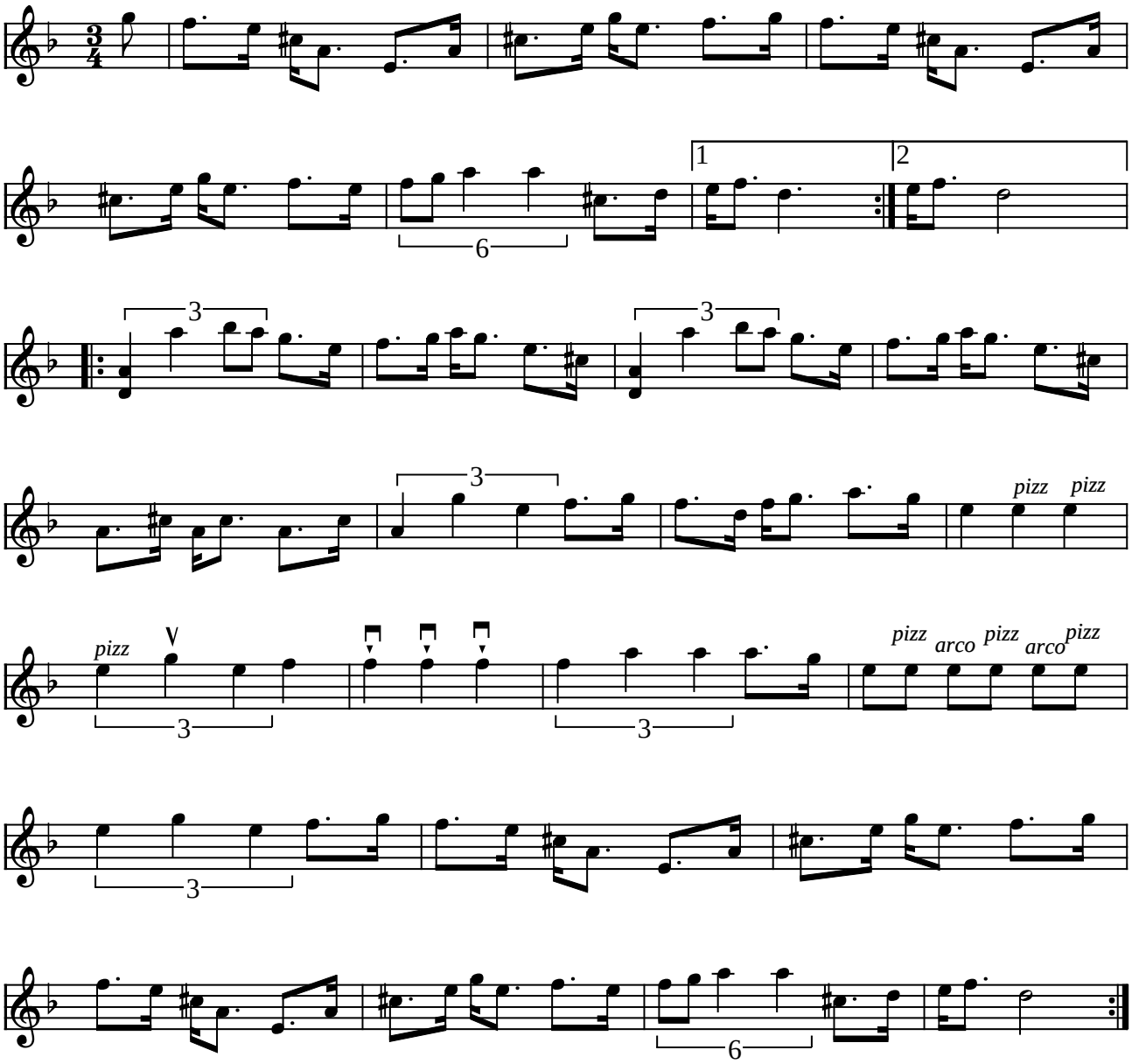

Blind Mattis leken (polska) e. Ola Bäckström (S)

Blind Mattis var spillemand i Dala Järna i 1800-tallet. Denne version lærte Ola Bäckström ud på et kursus på Tomelilla Folkhögskola i februar 2002.
(I MIDI-filen spilles [punkterede 8.del-16.del] som 8.dels trioler)

Indspillet på:

- CD: Falu Spelmanslag: i stöten (AllWin AWCD-18 1997)

Kilde: Baseret på nodenotat af Ola Bäckström
(Node fra Folkets Hus Spillefolk: www.folketshus.dk)

Polska e. Blomgren

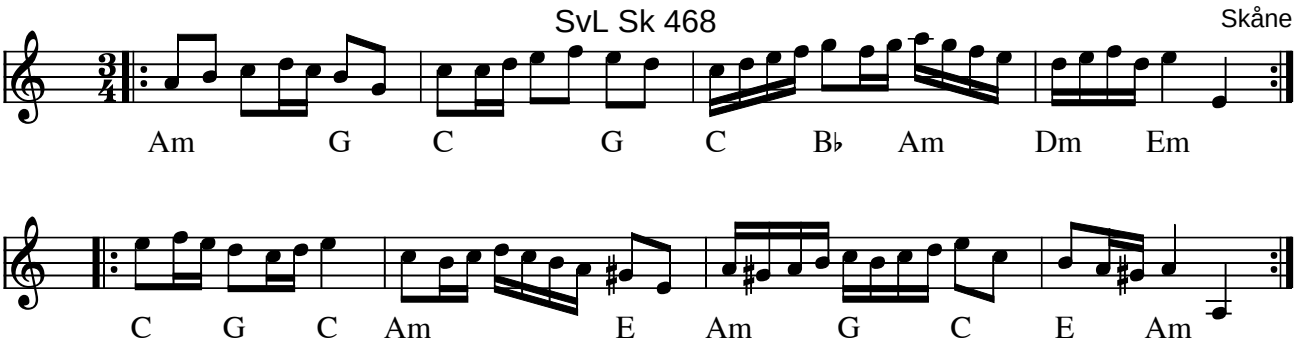

Polska e. Blomgren SvL Sk 468 (S)

Johan Chr. Blomgren (1800-1859) var fra Hässlunda i Skåne.

Indspillet på:

- LP: "Folkets Hus" Filarfolket MPLP7 (1981)

Kilde: "Skånska Allspelslåtar" för Skånes Spelmansförbunds höstmöte 2005
Node fra Folkets Hus Spillefolk: www.folketshus.dk (Filnavn: po-blomgren468, node og tekst sidst revideret 8/2-2006)

Polska e. Blomgren

SvL Sk 469

Skåne
arr.: Ullik Johansson

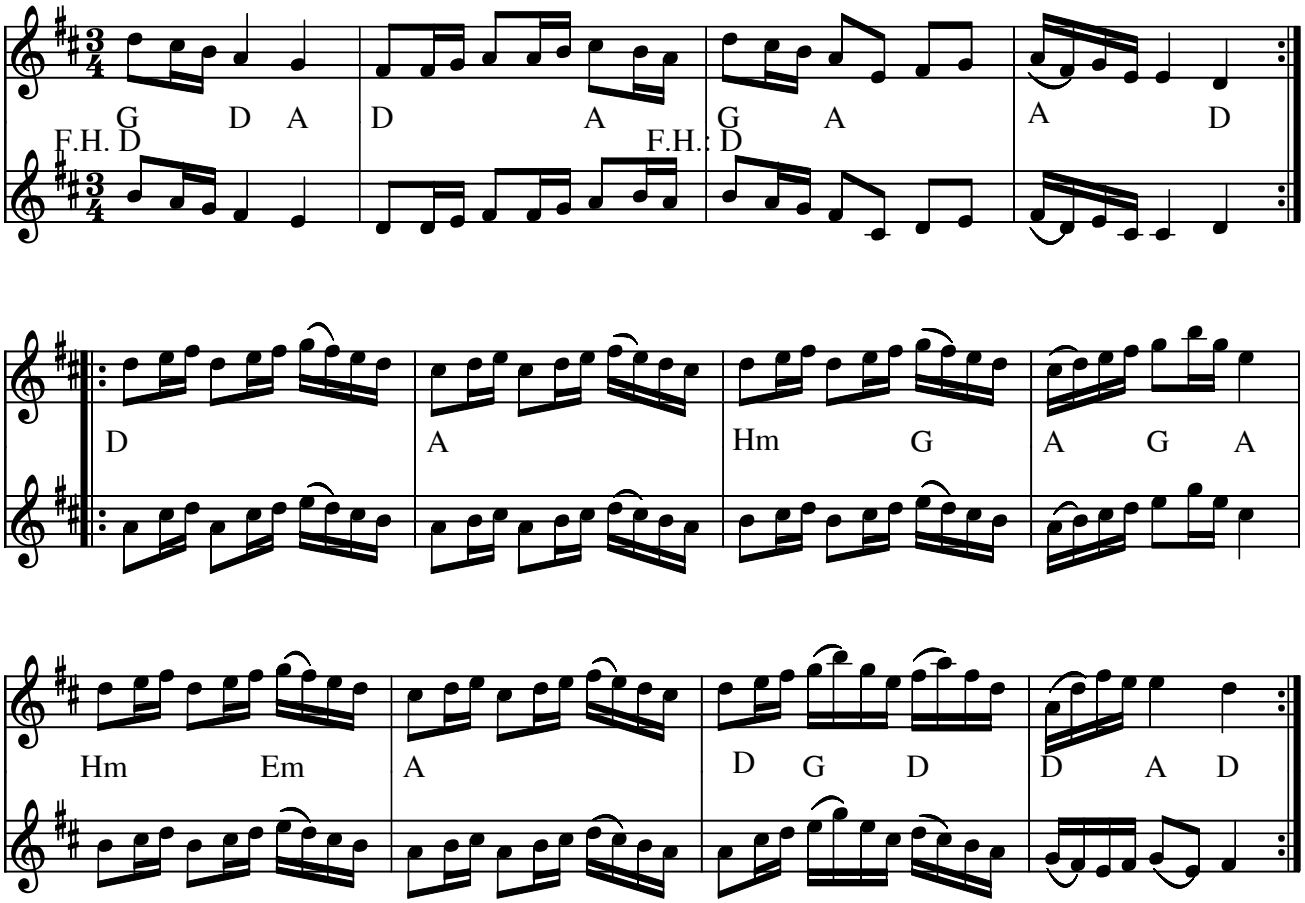

Polska e. Blomgren SvL Sk 469(S) Johan Chr. Blomgren (1800-1859) var fra Hässlunda i Skåne.

Arr.: Ullik Johansson

Indspillet på:

- LP: "Folkets Hus" Filarfolket MPLP7 (1981)

Kilde: Node fra Laif

Node fra Folkets Hus Spillefolk: www.spillefolk.dk (Filnavn: po-blomgren469, Lavet 22/2-2006 og sidst revideret 28/3-2014)

Egn: Skåne,

Polska e. Blomgren

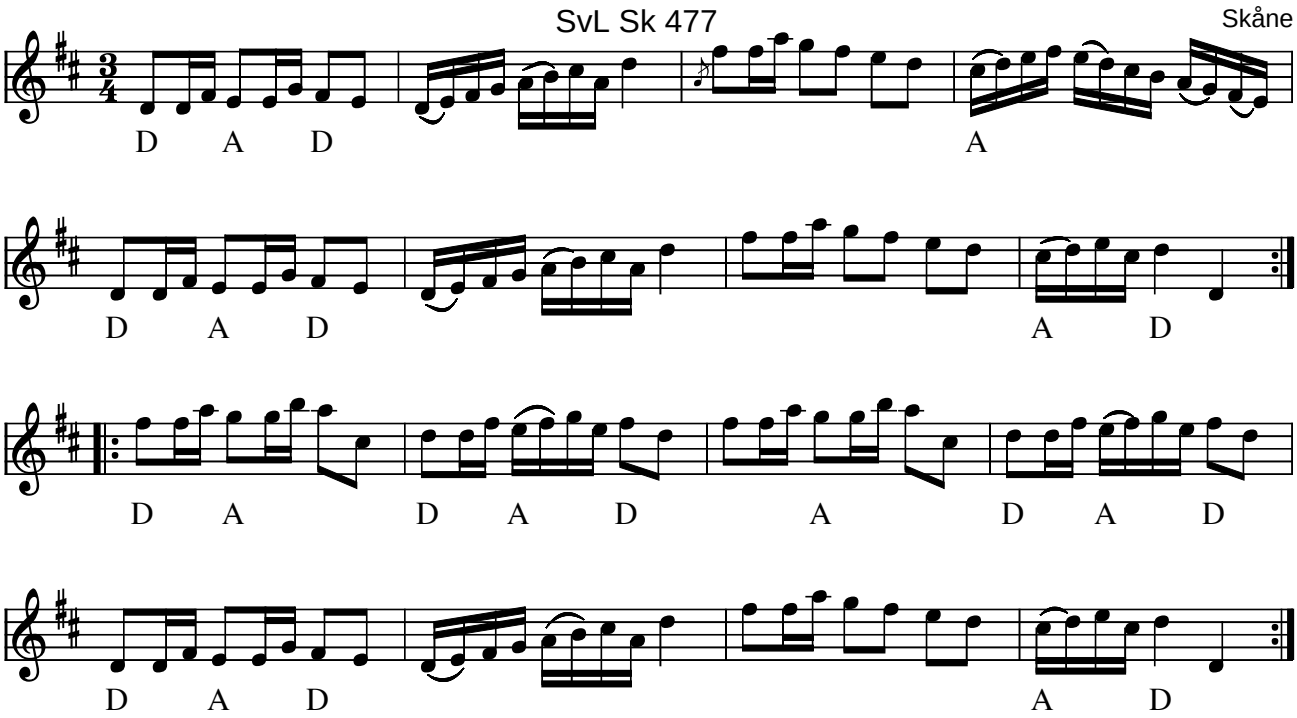

Polska e. Blomgren SvL Sk 477 (S)

En af de første slängpolskaer der blev spillet i FH

Kilde: "Skånska Allspelslåtar" för Skånes Spelmansförbunds höstmöte 2005
Node fra Folkets Hus Spillefolk: www.folketshus.dk (Filnavn: po-blomgren477, node og tekst sidst revideret 23/10-2005)

Bodapolska

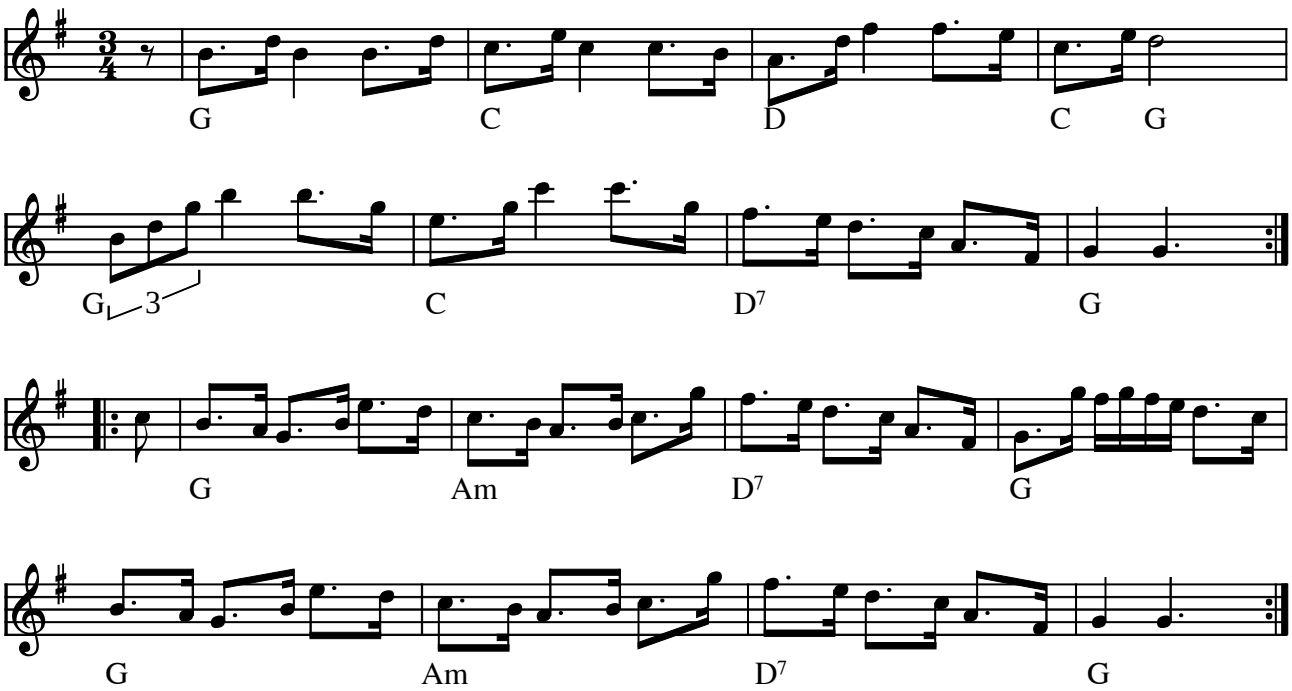

Bodapolska (S)

(I MIDI-filen spilles [punkterede 8.del-16.del] som 8.dels trioler)

Kilde: Nodehæfte fra Kallekursus 1995
(Node fra Folkets Hus Spillefolk: www.folketshus.dk)

Bodakôlla

Boda polska

Olle Moraeus

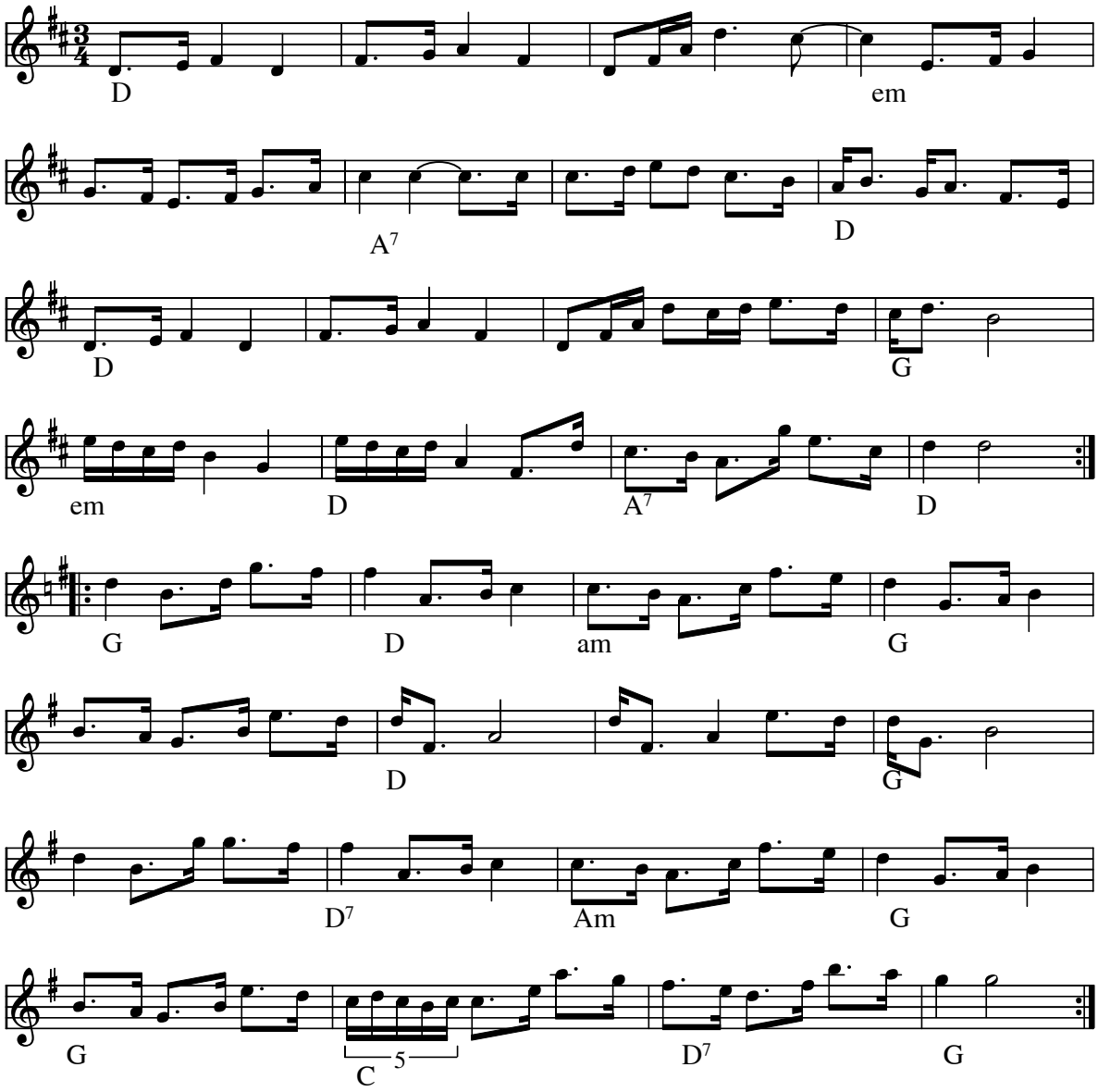

Bodakôlla Bodapolska(S)
Årstal: 1998
Komponist: Olle Moraeus

Indspillet på:

- Orsa spelmänn, Ödra MMCD 013

Node fra Folkets Hus Spillefolk: www.folketshus.dk (Filnavn: po-bodakulla, node sidst revideret 17/12-2007)

Slängpolska fr. Boxholm

e. Lars Söderström

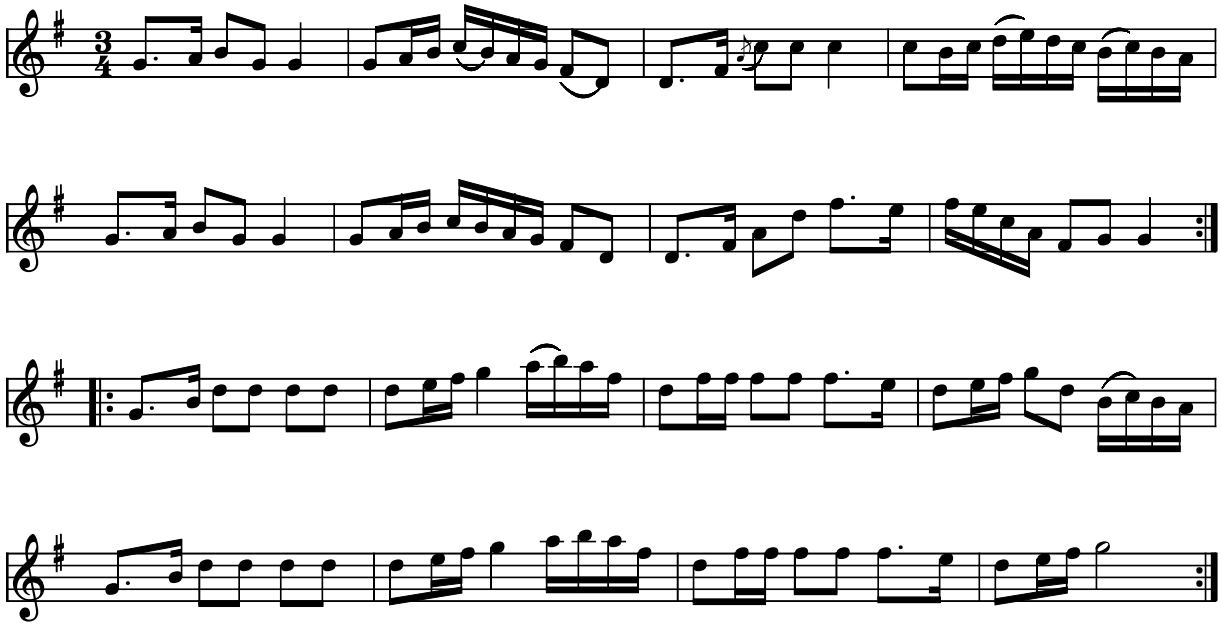

Slängpolska fr. Boxholm e. Lars Söderström (S)

Kilde: Håndskrevet node af Kalle Almlöf -96
Node fra Folkets Hus Spillefolk: www.folketshus.dk (Filnavn: po-boxholm, node og tekst sidst revideret 10/8-2004)

Brevduvan

Slängpolska

Assar Bengtsson, Skåne

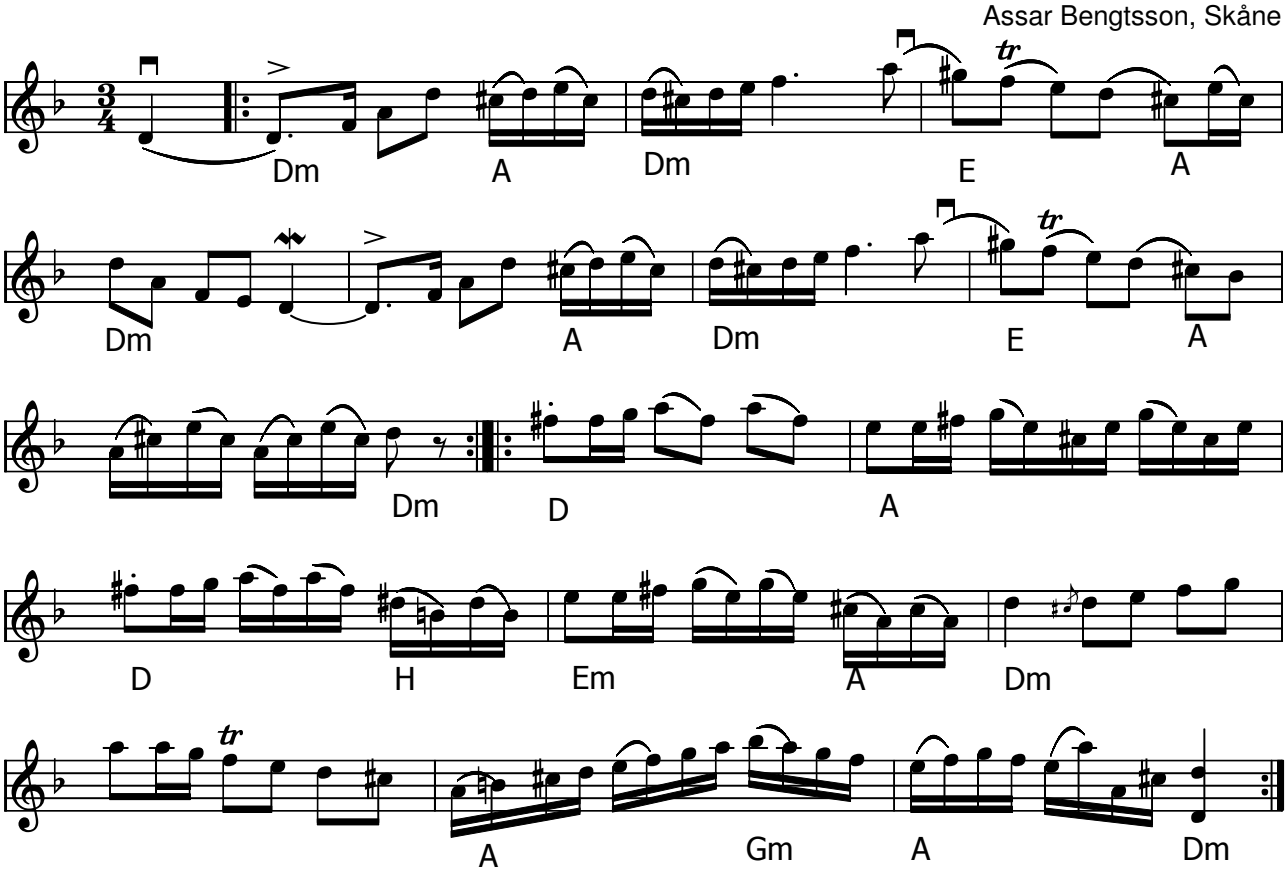

Brevduvan (S) av Assar Bengtsson

- CD: Jeanette Eriksson - låtar på skånska NTCD06 (2007)

Assar Bengtsson (1909-2004) spelade tilsammans med Carl-Erik Berndt sedan 9 årsåldern. Assar blev riksspelman år 1964 och 1974 tildelades han Zorns Guldmärke ”för virtuost spel av genuina skånelåtar på träskofiol och fiol.”

Node fra Folkets Hus Spillefolk: www.spillefolk.dk (Filnavn: po-brevduvan, node sidst revideret 9/10-2013)

Bron över Sveg

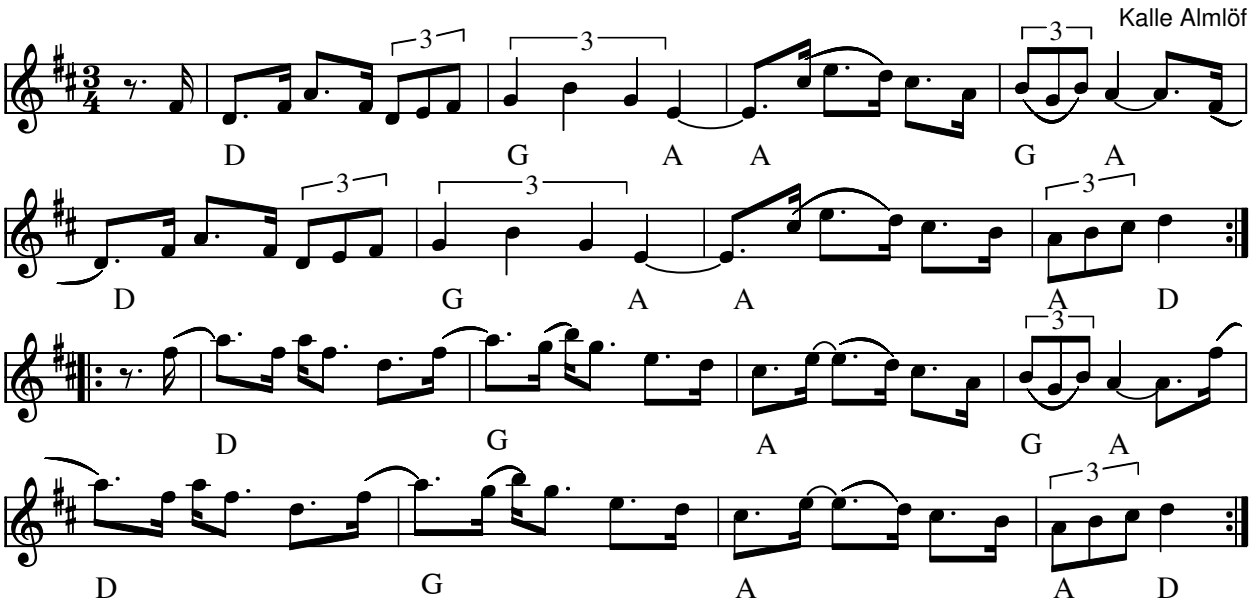

Bron över Sveg (polska) (S) Springlek af Kalle Almlöf

- CD: Malungs Spelmanslag 50 år GIGA CD-41 (1998)

Node fra Folkets Hus Spillefolk: www.folketshus.dk (Filnavn: po-bronzz, node sidst revideret 8/10-1999)

Flere Egne: Västerdalarna, Dalarna,

Brudpolska af Jonas Börjesson

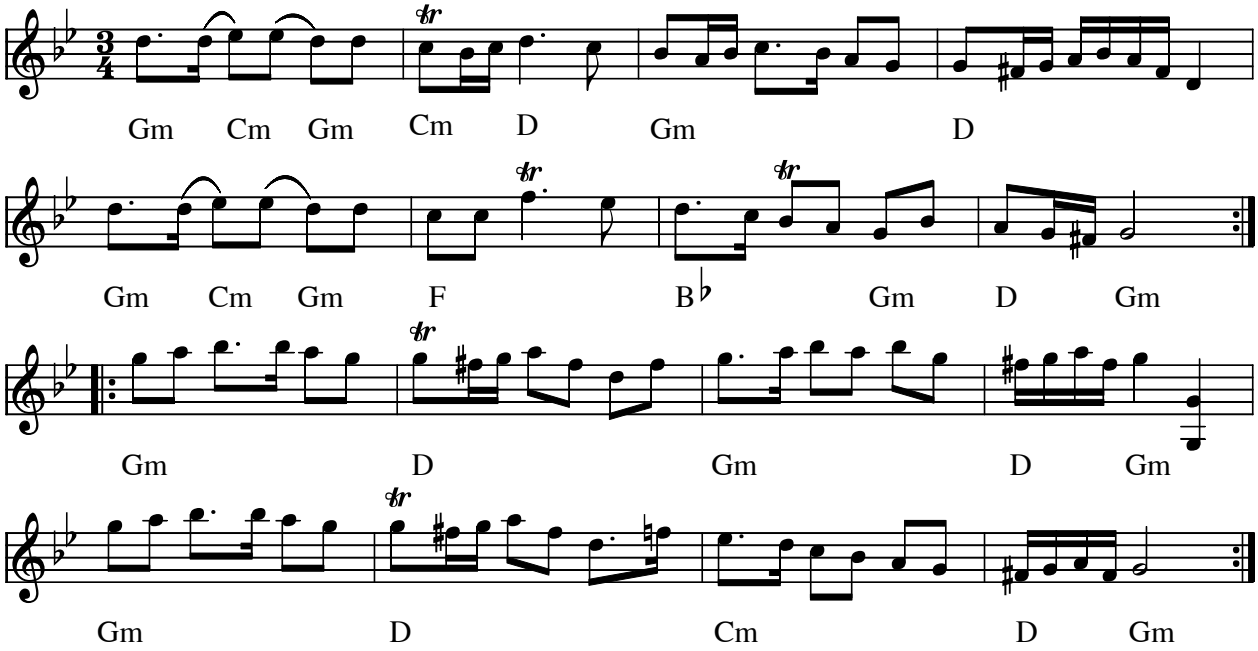

Brudpolska af Jonas Börjesson (S)

- CD: Björnlert, Löfberg, Pekkari "Mikaelidansen" (2000)

Note fra CD: "Componerad af Riksdagsmannen Jonas Börgesson i Kråketorp och spelad af honom sjelf til Bröllop 1799 i Wirserums socken. Fra Waenerbergs samling.

Node fra Folkets Hus Spillefolk: www.folketshus.dk (Filnavn: po-brudpolska, node sidst revideret 22/5-2010)

Carolas Brudpolska

Hans Kennemark

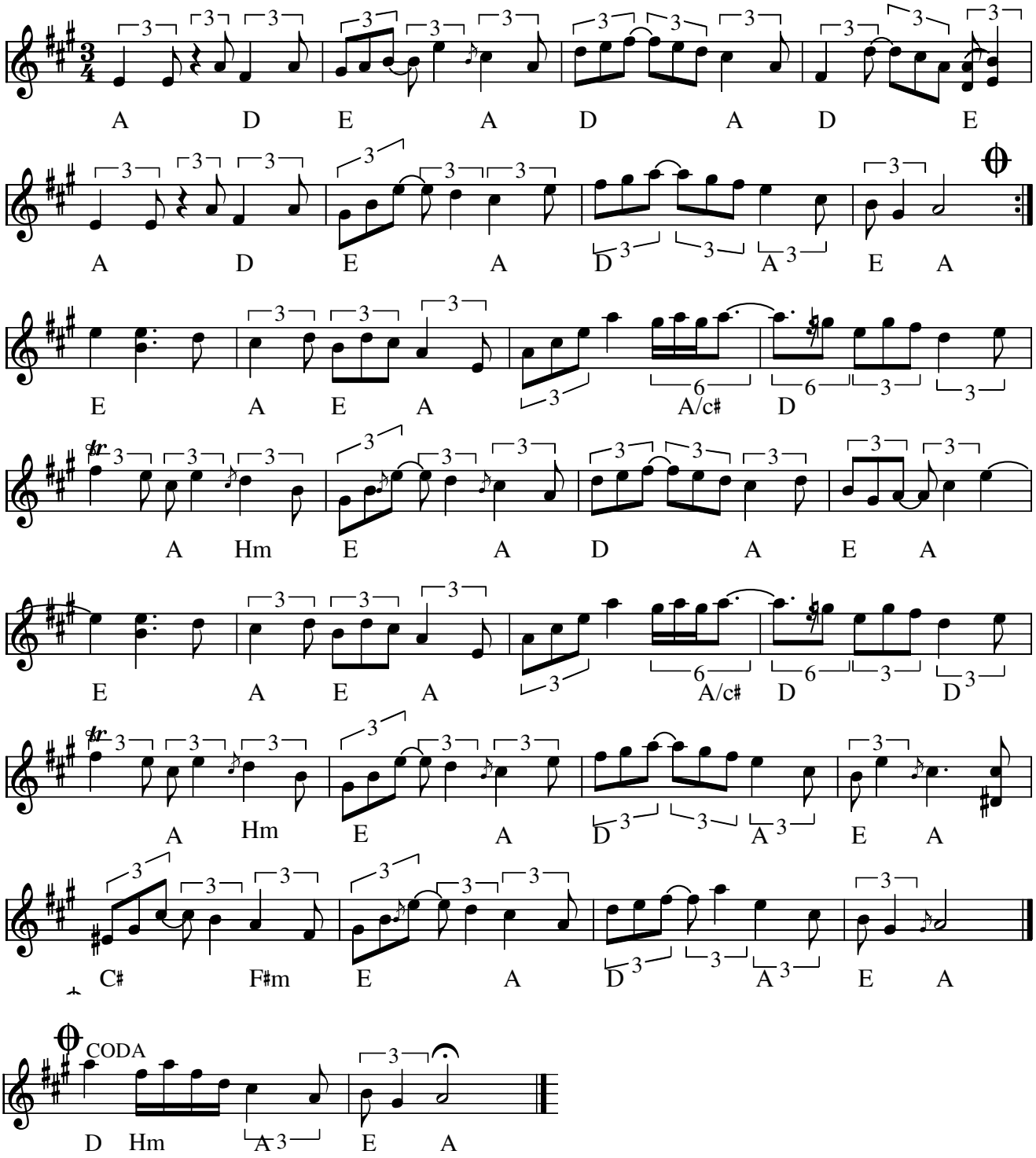

Brudpolska (S) af Hans Kennemark

- CD: Forsmark III "Västgötalåtar" FMPCD-001 (1992)

Forsmark Tre var en folkmusikgrupp från Falköping/Sandhem bestående av Hans Kennemark (gitarr och fiol), Harald Kennemark (tramporgel) och Erik Rynefors (fiol och nyckelharpa). Idén att plocka in tramporgeln kom från ett besök på Folkmusikfestivalen i Kaustinen i Finland, och Forsmark Tre kom sedan att själva påverka Kaustinen-traditionen genom att bli inspirationskällor till gruppen JPP.

Node fra Folkets Hus Spillefolk: www.spillefolk.dk (Filnavn: po-brudpolskenne, Lavet 10/11-2005 og sidst revideret 3/1-2013)

Egn: Västergötland,

Brurleken

Pols

åt Sulhusgubba

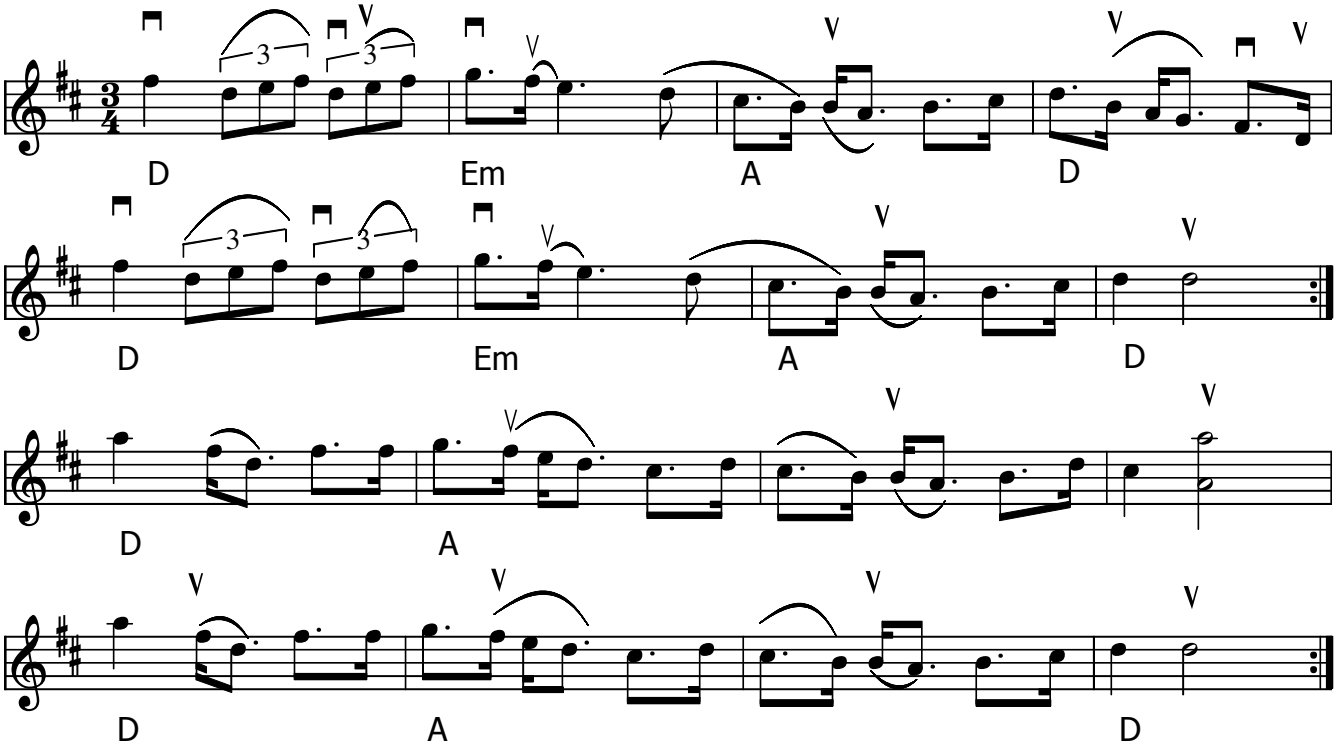

Brurleken (Røros pols) (N)

Indspillet på:

- CD: Småviltlaget "På skuddhold" HCD 7118 (1993)

Strøg opdateret august 2015 efter Youtube-videoen SAFFA Sørmarkakurset 2014. Ole Erik Feragen spiller.

Kilde: Røros
Node fra Folkets Hus Spillefolk: www.spillefolk.dk (Filnavn: po-brurlek, Lavet 17/8-2012 og sidst revideret 15/5-2015

Orsa Polska efter Bränd Jon Larson

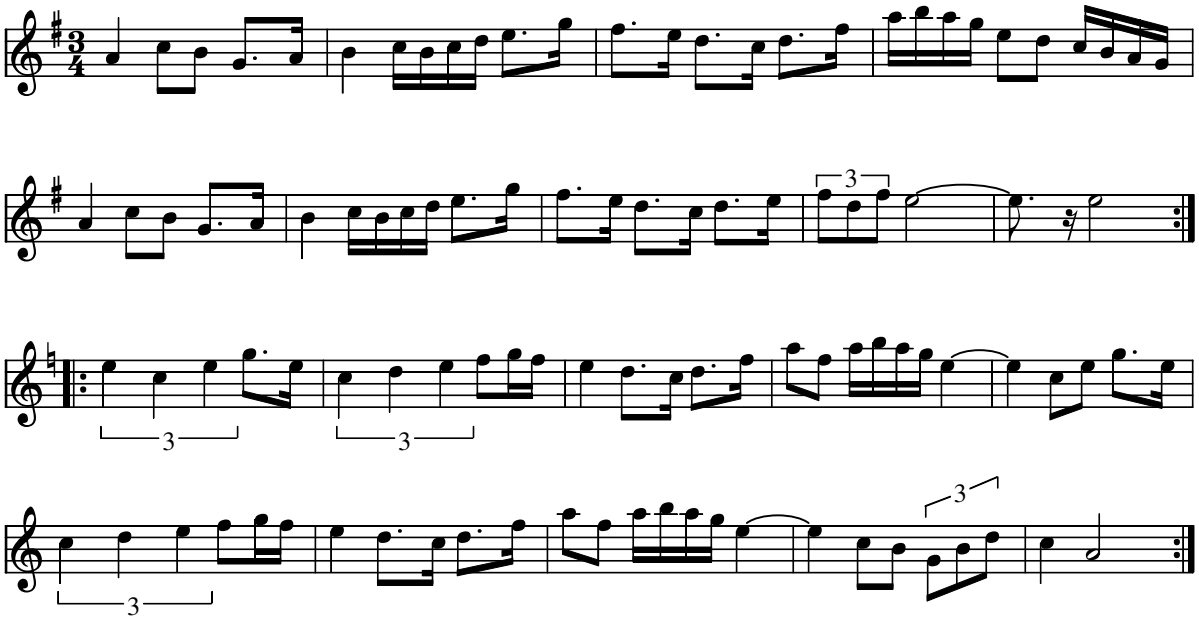

Polska efter Bränd Jon Larsson (Orsapolska) (S)

Indspillet på:

- Hurv KRCD-25 Fiddle Tunes from Orsa (med Gössa Anders)

Node fra Folkets Hus Spillefolk: www.folketshus.dk (Filnavn: po-brzndjon, node sidst revideret 3/10-2007)

Polska efter Bränd Jon Larsson

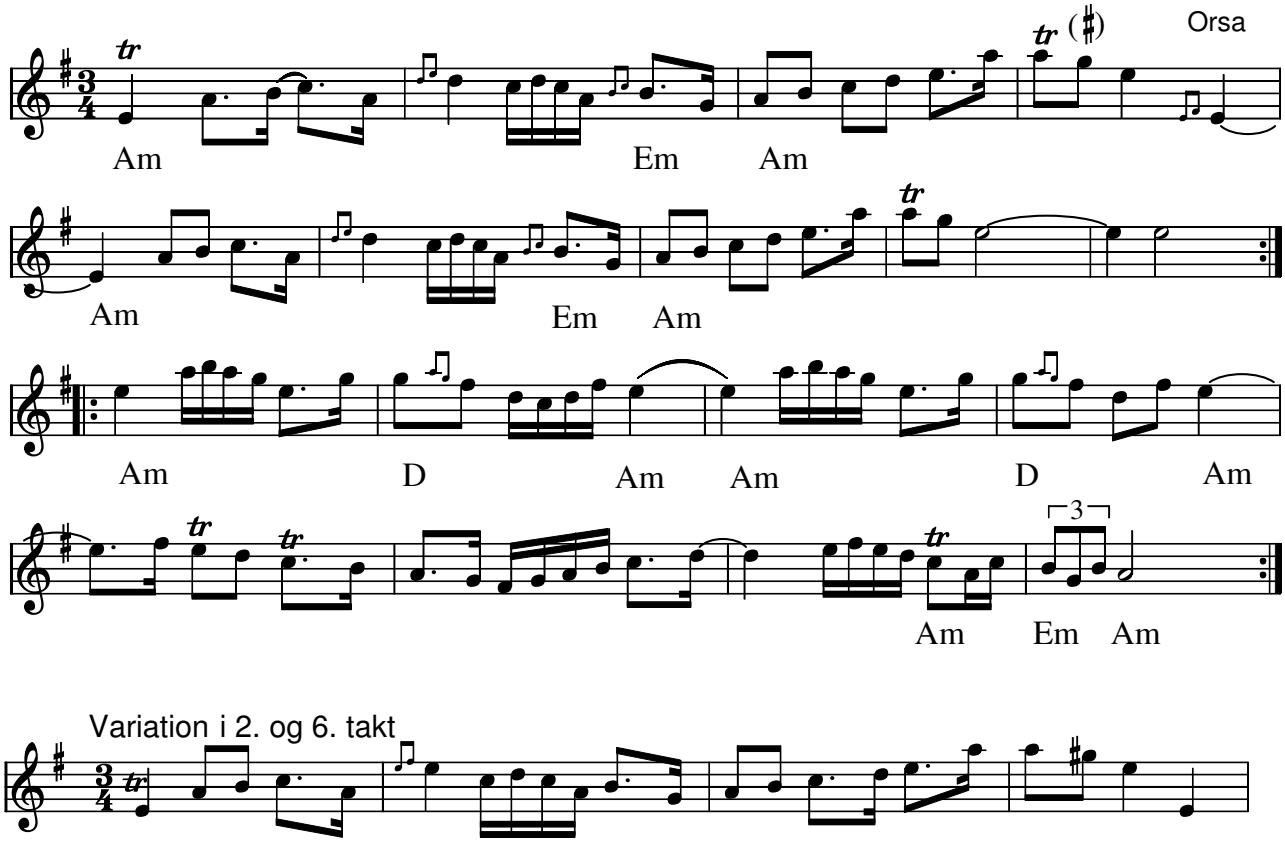

Polska efter Bränd Jon Larsson (Orsapolska) (S)

Bränd Jon Larsson (1846-1918), som trallede den for Gössa Anders.

Der er flere versioner af denne polska, der skyldes at Gössa Anders version blev nedskrevet i 1907 (SVL) og 30 år senere 1927. Der findes også flere indspilninger med forskellige versioner. Tonerne ”gis” og ”fis” er sikkert oprindelig blå kvarttoner der ligger lidt højere end ”g” og ”f”.

Noteret i SVL fra Dalarna - Orsa nr.103.

Indspillet på:

- LP: Jonny Soling med Nila Agenmark, Ole Hjort och Pål Olle GPL-9 (1984) (d i 2.takt og e i 6.takt)
- CD: Hurv KRCD-25 Fiddle Tunes from Orsa (med Gössa Anders)
- CD: Orsa Spelmanslag 50 år (1998) (d i 2.og 6.takt)
- CD: Kjell Leidhammar AlwaCD-13 (2015) (e i 2. og 6.takt)

Node fra Folkets Hus Spillefolk: www.spillefolk.dk (Filnavn: po-brzndjonp, Lavet 17/3-2008 og sidst revideret 7/8-2016)

Flere Egne: Orsa, Dalarna, Österdalarna,

Byggnan

Byss-Calle

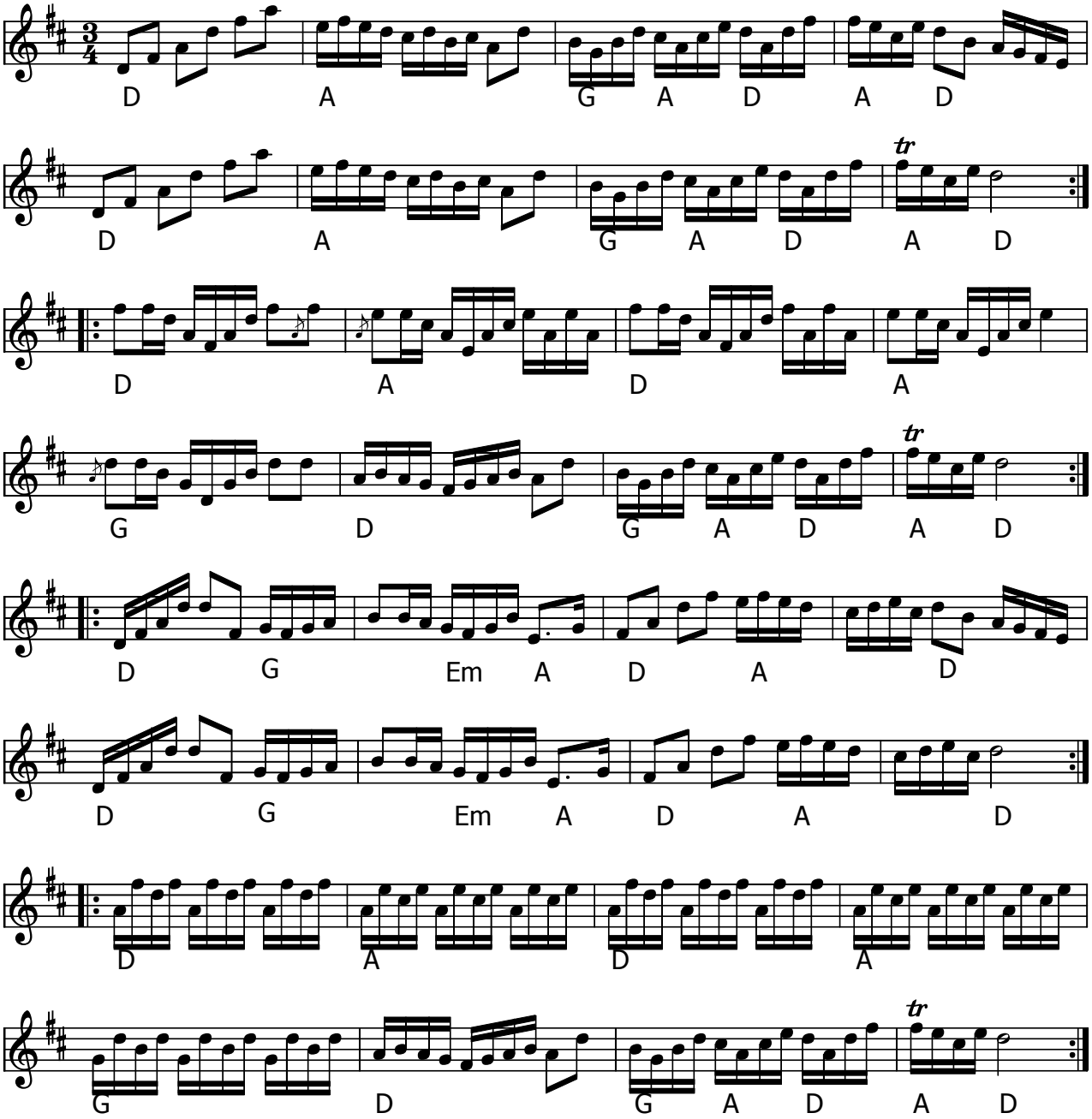

Byggnan (polska) (S) av Byss-Calle (eller Carl Ersson Bössa,1783-1847) fra Östanå, Uppland

"Da klokkestabelen i Älvkarleby skulle bygges om væddede bygmesteren og Byss-Calle om Calle kunne nå at komponere en vals og en polska inden bygmesteren var færdig. Byss-Calle vandt og indkasserede en "kagge" brændevin og en ukendt sum penge"

- LP: Vilda Väsen (DRONE DROLP004 1992)
- CD: Levande Väsen (DRONE DROCD 009 1996)

Node fra Folkets Hus Spillefolk: www.spillefolk.dk (Filnavn: po-byggnan, Lavet 16/10-1999 og sidst revideret 2010-2013)

Egn: Uppland,

Slängpolska e. Byss-Calle

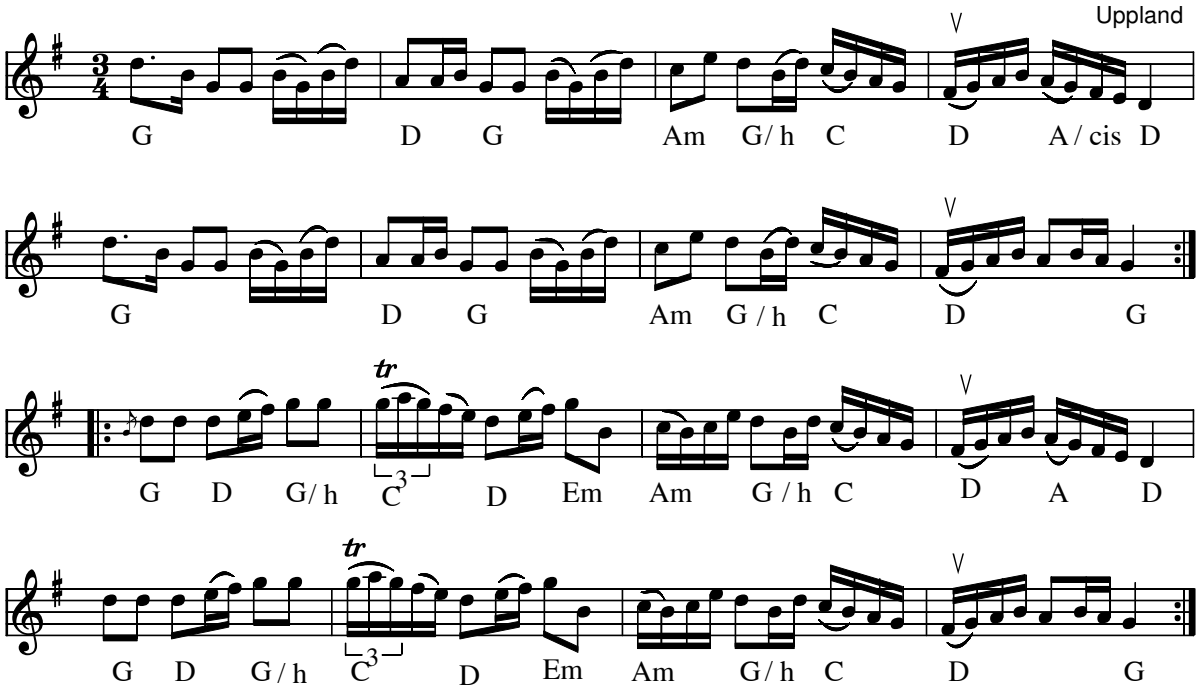

Slängpolska e. Byss-Calle, Uppland(S)

Byss-Calle, född 26 april 1783 och död 9 januari 1847, alias Carl Ersson Bössa, är en legendarisk nyckelharpospelman från Östanå, i norra Uppland.
(I www.folkwiki.se findes 57 låtar efter Byss-Kalle som han staves der.)

"Upptecknad efter slaktaren C A Loberg, Österlövsta socken. Den här polskan har, under 1980-talet, blivit mycket uppskattad av nyckelharpspelmän över hela landet. Den har en härlig rytm och tål at spelas både raskt och sakta, och med mer eller mindre betonad tretakt."
Kilde: Kopi fra ukendt nodehæfte (ref. BK nr 32, UF sid 46:76) **.**

- CD: BAO på turné (2006) Livealbum av Benny Anderssons orkester.

Node fra Folkets Hus Spillefolk: www.spillefolk.dk (Filnavn: po-bysscalle01, node sidst revideret 8/2-2012)

Egn: Uppland,

Polska efter Börjes Olle Samuelsson

Rättvik

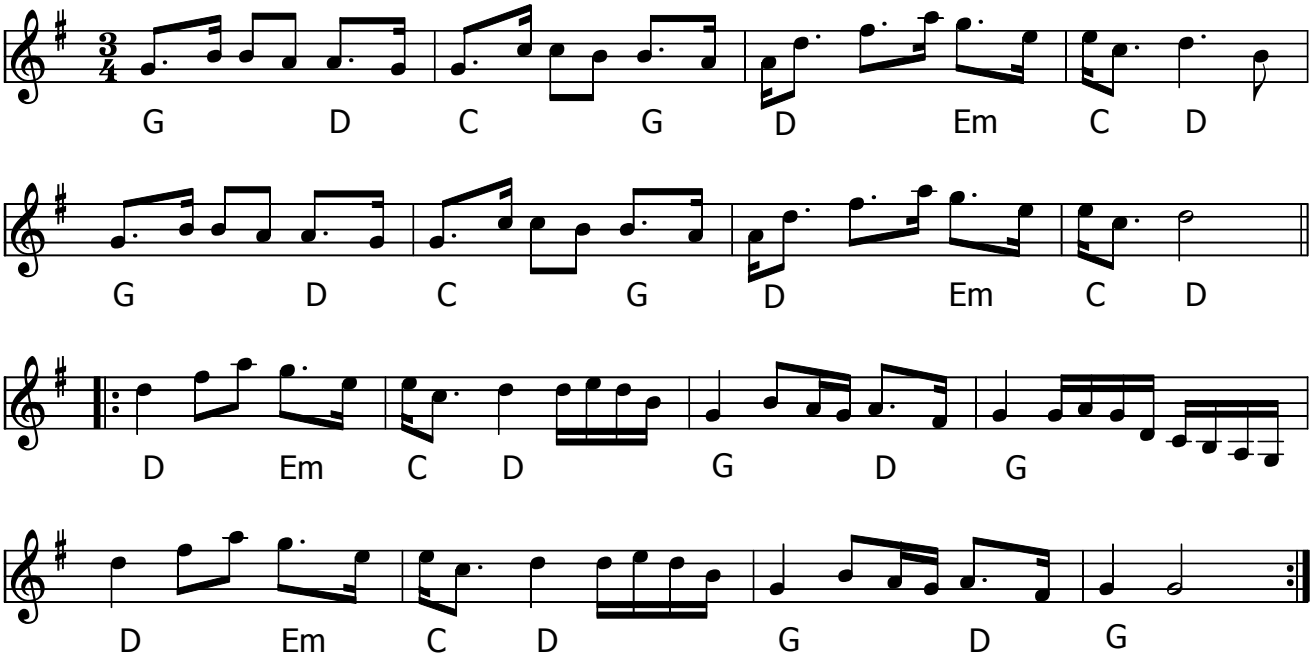

Polska efter Börjes Olle Samuelsson (S) (1905-1975)

- LP: Låtarna lever – Folkmusik från Rättvik och Ore (1976)
- CD: Bach på svenska – Lisa Rydberg / Gunnar Idenstam (2007)

Node fra Folkets Hus Spillefolk: www.spillefolk.dk (Filnavn: po-bzzrjes, node sidst revideret 4/6-2015)

Polska e. Båtsman Däck

e. Ceylon och Henry Wallin, Uppland

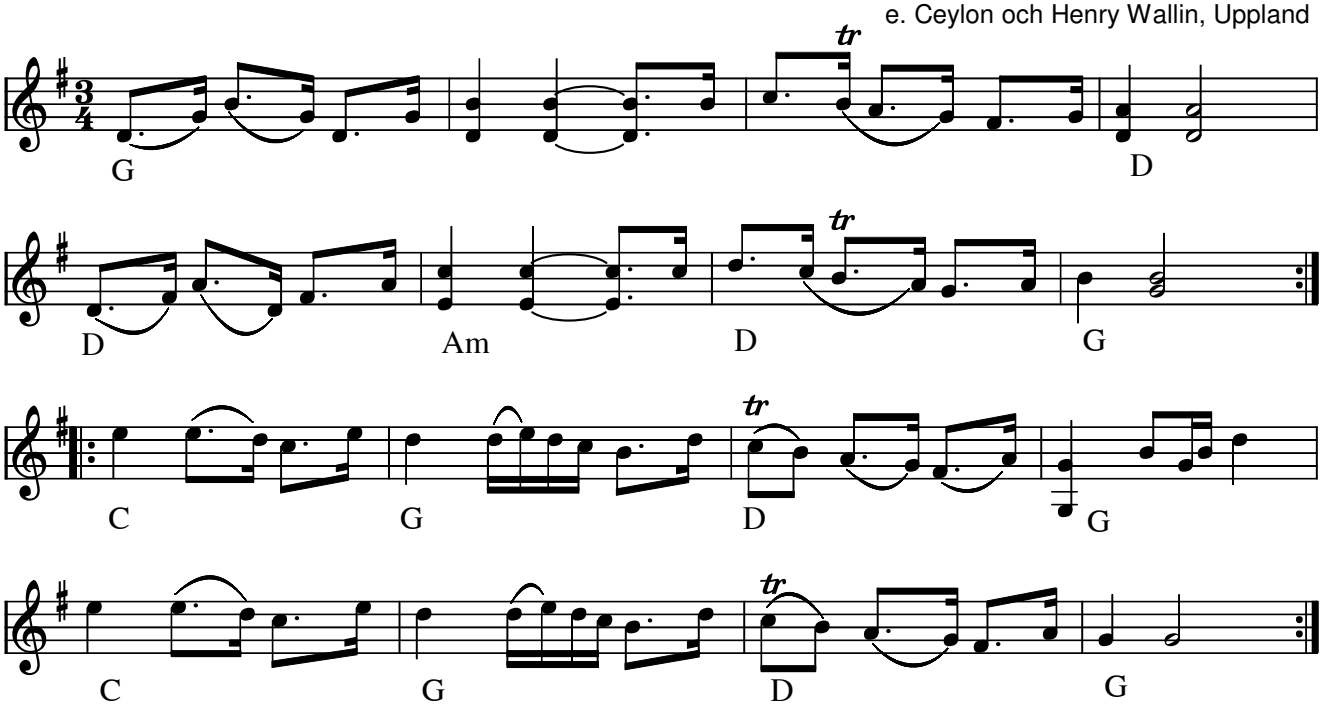

Polska e. Båtsman Däck (S) Spelmannen, båtsmannen och världsomseglaren Johan Däck, Valö (f. 1848)

Indspillet på:

- LP: Ceylon & Henry Wallin "Roslagslåtar" (MXLP03 1972)

Kilde: Nodebog – Roslagslåtar til LP

Node fra Folkets Hus Spillefolk: www.spillefolk.dk (Filnavn: po-bzzztsm, Lavet 18/1-2004 og sidst revideret 23/3-2017)

Uppland,

Polska e. Carl-Erik Berndt

e. Filarfolket

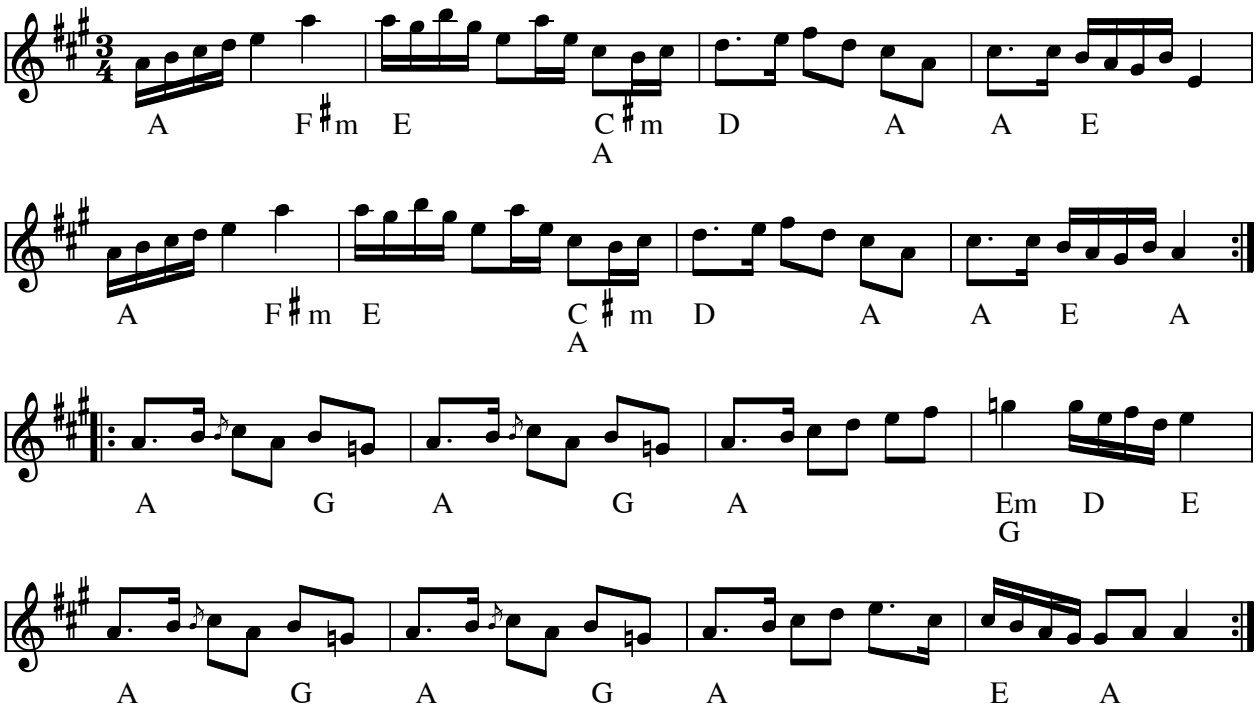

Polska e. Carl-Erik Berndt (S)

Se også Körepolska e. Lasse Nilsson, Lyby, Skåne

Indspillet på:

- LP: Filarfolket ”Live” (1985)
- CD: Filarfolket – Vintervals recd 504

Kilde: Noteret efter Filarfolkets indspilning af src . Akk. KSU

Node fra Folkets Hus Spillefolk: www.folketshus.dk (Filnavn: po-carlerikb, node sidst revideret 19/4-2010)

Egne: Skåne

Polska til Carlos

af Arne Gottlieb

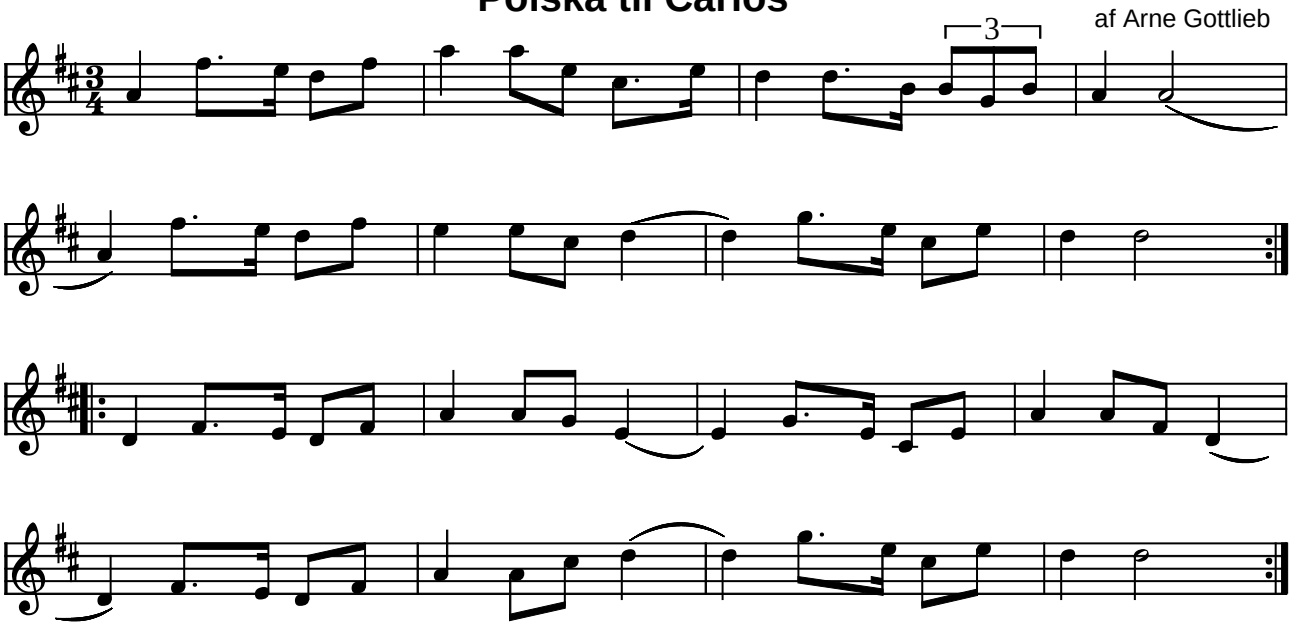

Polska til Carlos (Rättvikspolska) af Arne Gottlieb (DK) 1995

Arne skriver:
Frederik, min ældste søn, var et år i USA som udvekslingsstudent og boede hos en familie på en farm langt ude på prærien. Kort efter at Frederik var kommet hjem, døde failiens søn Carlos, Frederiks "amerikanske broder". Polskaen er til minde om ham. Den er skrevet i Rättviks-stil.

Indspillet på:

- CD: Folk og Ravn i København (FHCD1-1997)

Kilde: Node fra komponisten
Node fra Folkets Hus Spillefolk: www.folketshus.dk (Filnavn: po-carlos, node og tekst sidst revideret 29/1-2003)

Dahl polska efter Ola Olsson

Blekinge

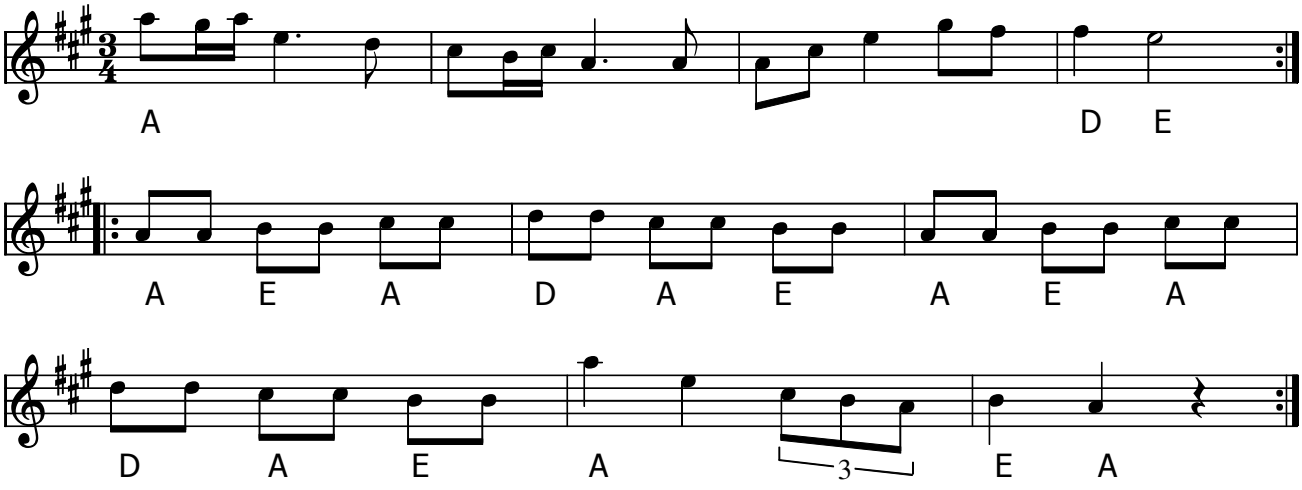

Dahl Polska efter Ola Olsson (S) Blekinge

Ur ” Låtar e. Ola i Skarup 1823-1888”

Node fra Folkets Hus Spillefolk: www.spillefolk.dk (Filnavn: po-dahl, node sidst revideret 10/12-2014)

Dalakopa . . . "e' vi alle i hopa"

Rørospols

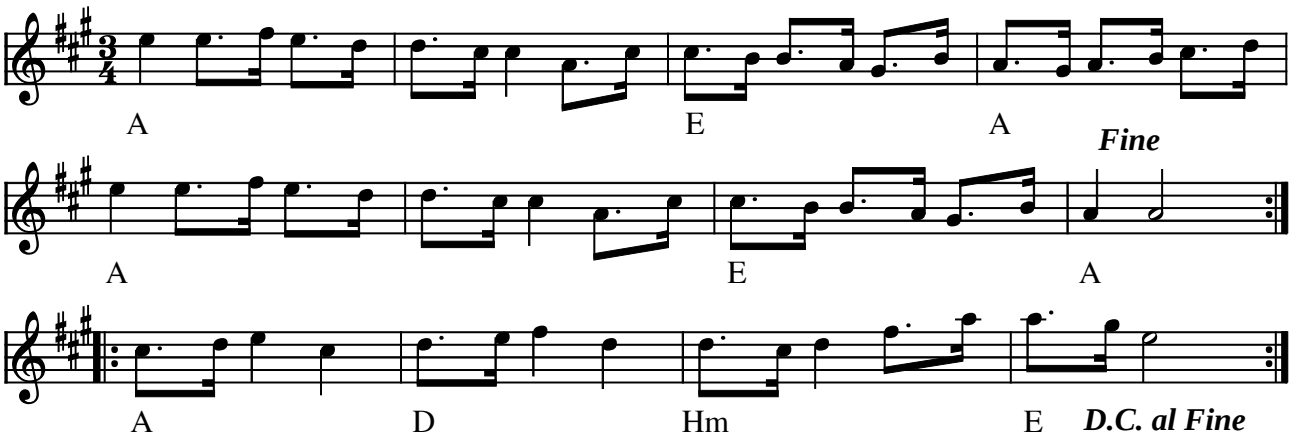

Dalakopa..."e' vi alle i hopa" Rørospols e. Dalakopa (N)

Norsk dur-variant af Horgalåten. Afsluttes med et A-stykke.
"Dalakopa" betyder vist nok en slags dagdriver/dummernik

Indspillet på:

- CD: Dalakopa e' vi alle i hopa (HCD7109 1995)

(Node fra Folkets Hus Spillefolk: www.folketshus.dk)

Polska efter Dan Danielson

Munkfors Värmland

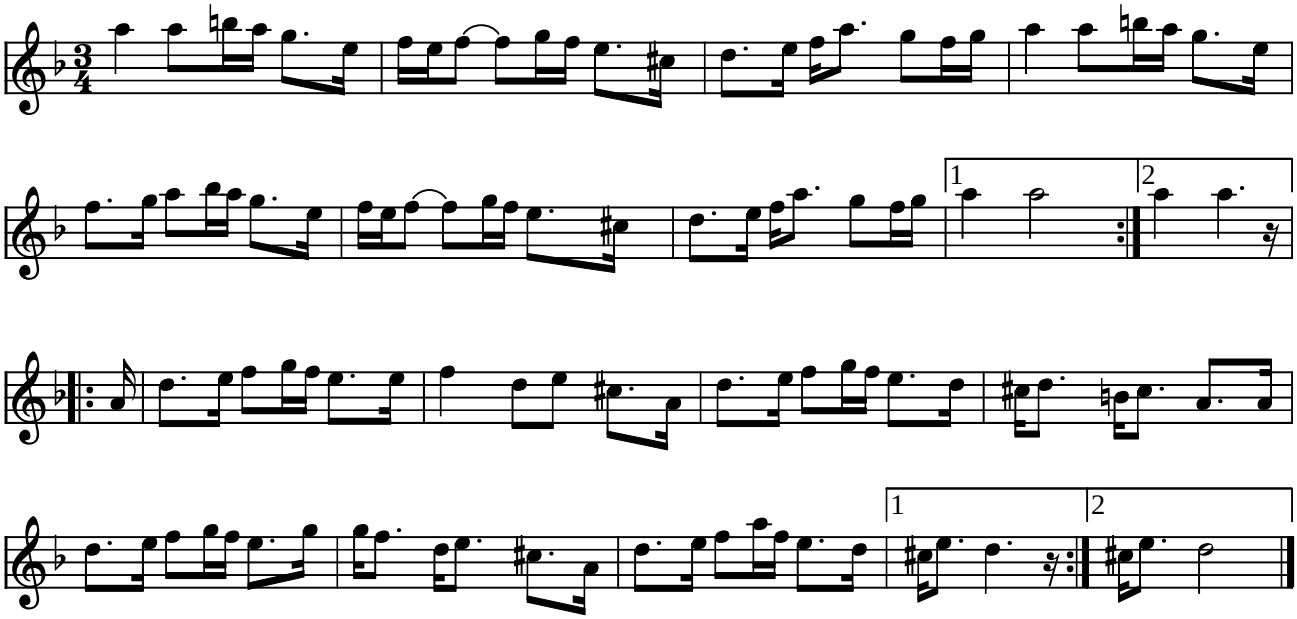

Polska e. Dan Danielson Munkfors Värmland (S)

(I MIDI-filen spilles [punkterede 8.del-16.del] som 8.dels trioler)

Indspillet på:

- LP: "Unga spelmänn från Värmland" Caprice 1122 (1977)

Kilde: Noteret af Ole Q.
Node fra Folkets Hus Spillefolk: www.folketshus.dk (Filnavn: po-dandaniel, node og tekst sidst revideret 3/2-2005)

D-durspolska

Boda

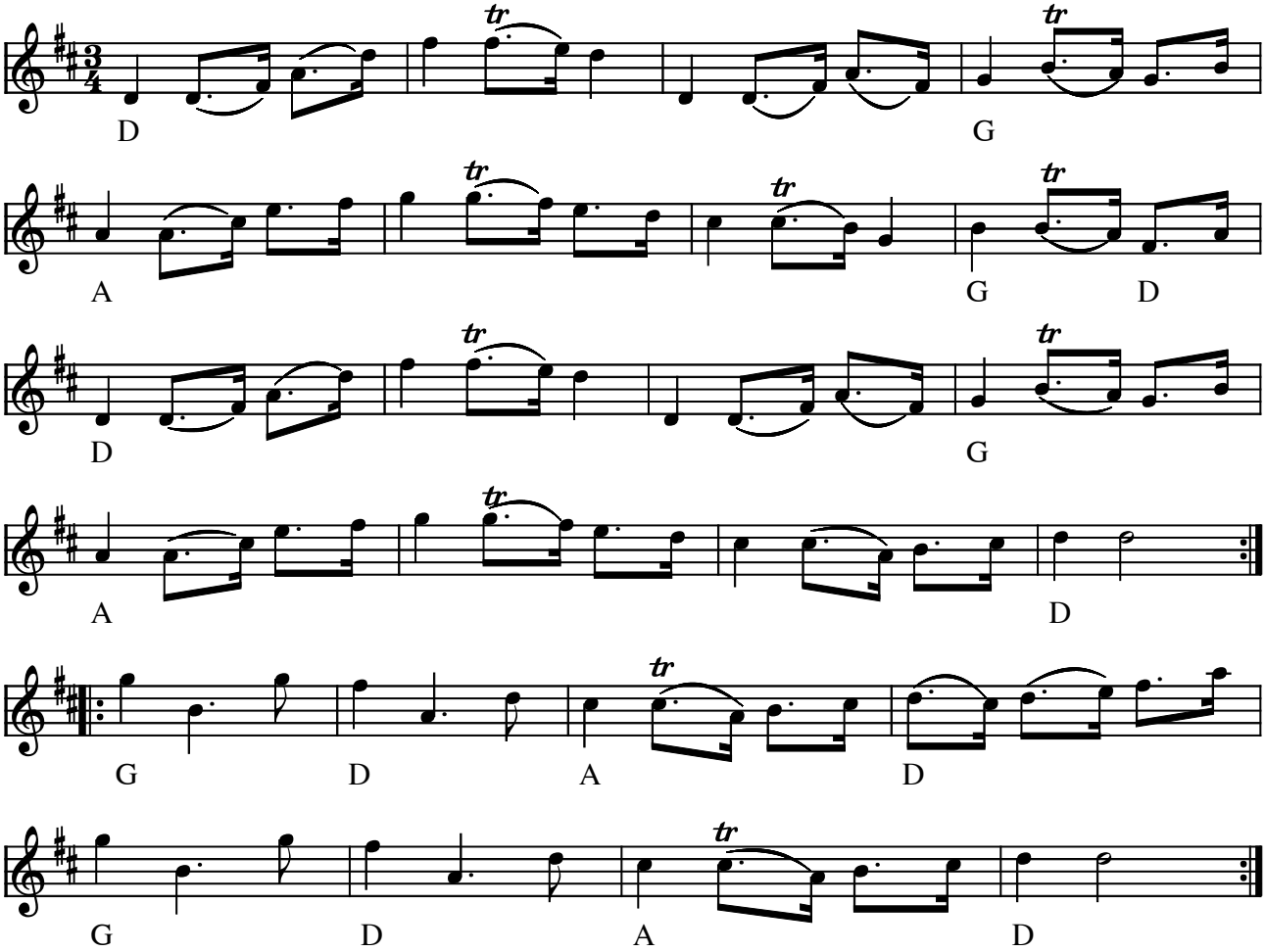

D-durspolska Boda (S)

(Node fra Folkets Hus Spillefolk: www.folketshus.dk)

Slängpolska fra Degeberga nr 284

e. Ola Persson Lundqvist

Norra Lökaröd, Degeberga

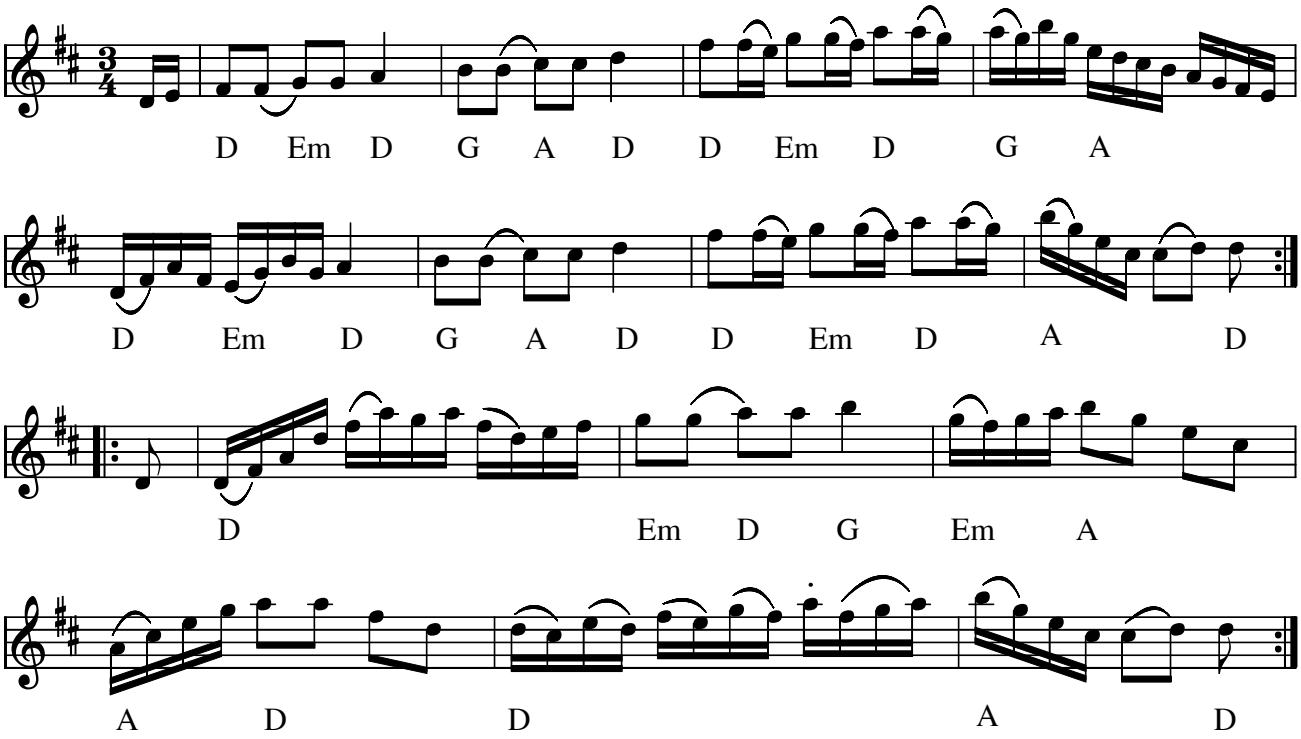

Slängpolska fra Degeberga nr. 284 e. Ola Persson Lundquist(S)

Nummeret henviser til "Svenske Låtar, Skåne"

Ola Persson fra Norra Lökaröd, Degeberga, levede 1834 - 1921. Han var landmand - og tidligere dragon. Har lært melodierne efter sin far Per Olsson.

Indspillet på:

- CD: Jeanette Eriksson - låtar på skånska NTCD06 (2007)

Node fra Folkets Hus Spillefolk: www.spillefolk.dk (Filnavn: po-dege284, Lavet 25/4-2005 og sidst revideret 17/9-2014)

Egn: Österlen,

Slängpolska fra Degeberge nr. 290

e. Ola Persson Lundquist

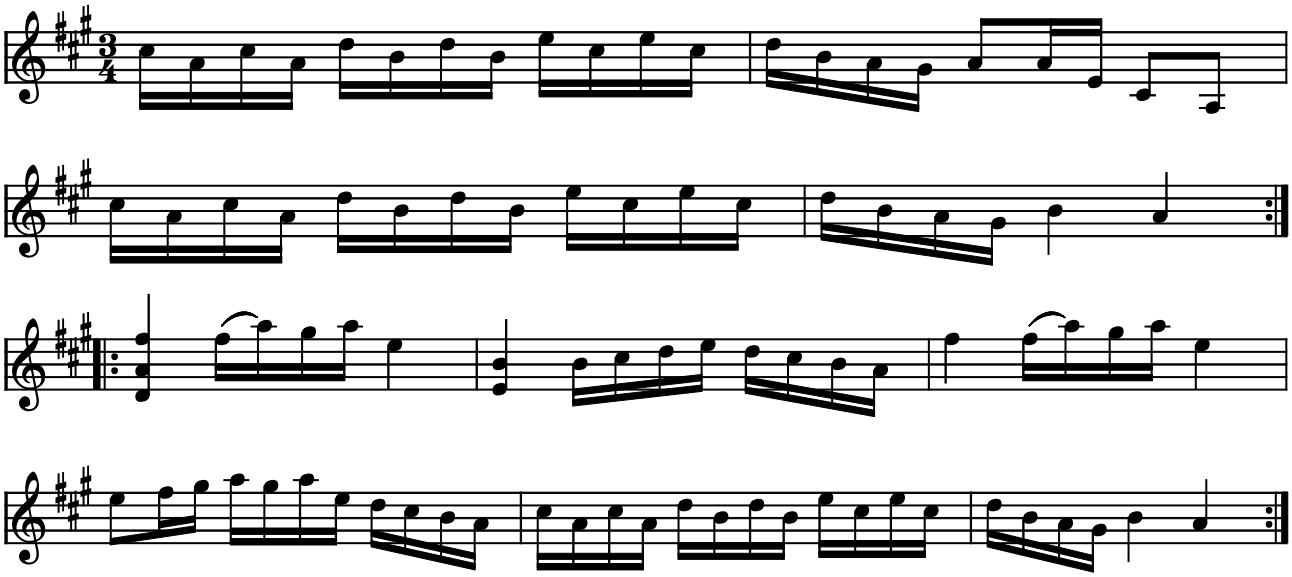

Slängpolska fra Degeberga nr. 290 e. Ola Persson Lundquist (S)

Nummeret henviser til "Svenske Låtar, Skåne"
Ola Persson fra Norra Lökaröd, Degeberga, levede 1834 - 1921. Han var landmand - og tidligere dragon.
Har lært melodierne efter sin far Per Olsson.

(Node fra Folkets Hus Spillefolk: www.folketshus.dk)

Slängpolska fra Degeberga

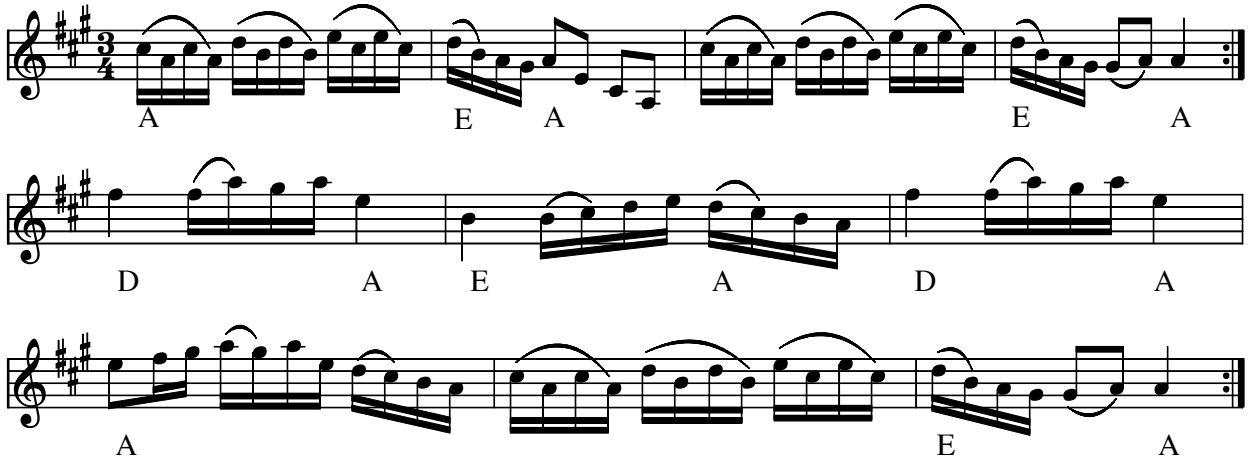

Slängpolska fra Degeberga (S)

Udlært på kursus af Karin Wallin i nov 2011.

Node fra Folkets Hus Spillefolk: www.spillefolk.dk (Filnavn: po-degeberg, node sidst revideret 22/11-2011)

Dejlig Polsk

e. Roskilde Spillemandslaug

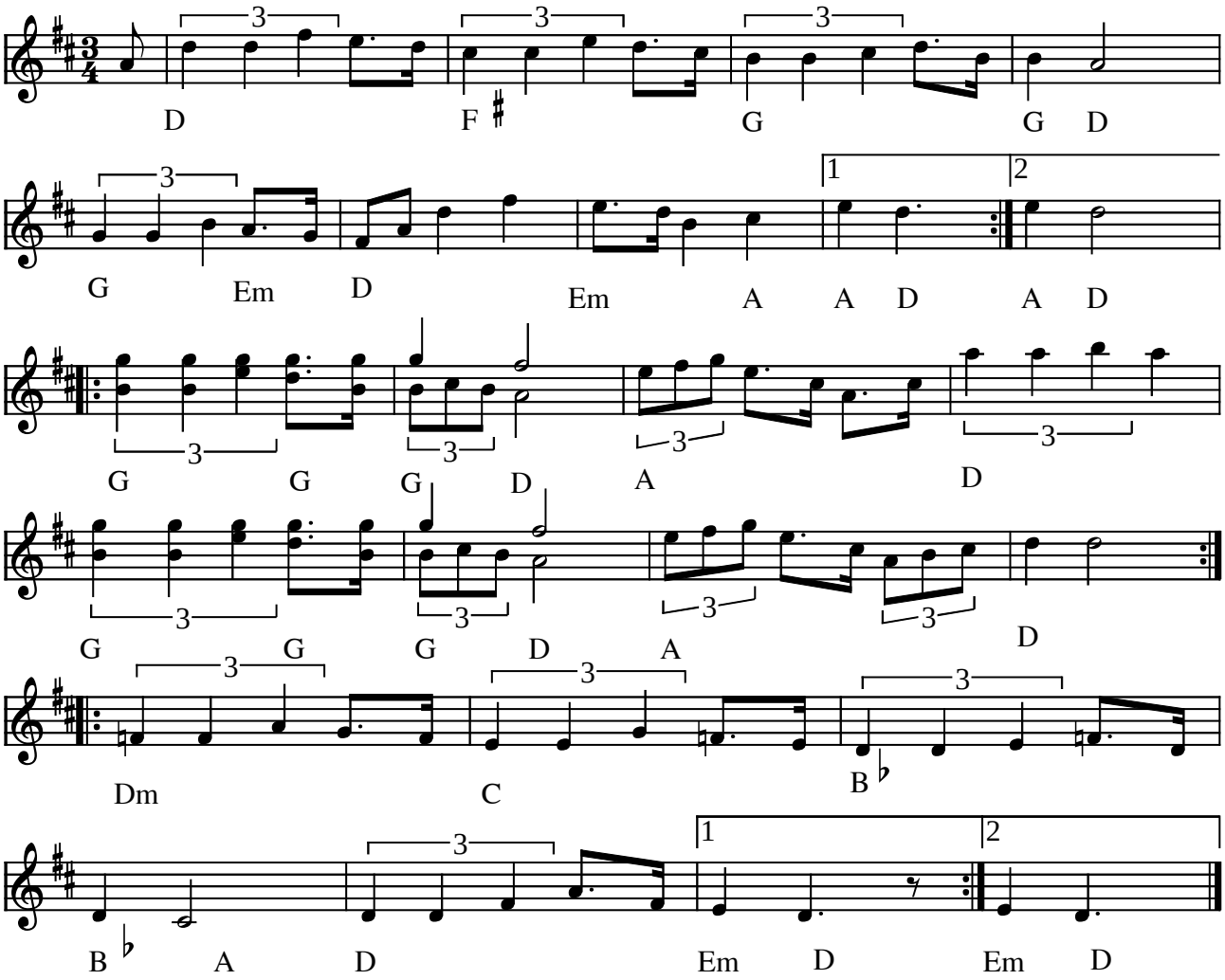

Dejlig Polska e. Roskilde Spillemandslaug (DK)

(I MIDI-filen spilles [punkterede 8.del-16.del] som 8.dels trioler)

Indspillet på:

- MC: Roskilde Spillemandslaug

(Node fra Folkets Hus Spillefolk: www.folketshus.dk)

Polska fra Delsbo

Gl. polska e. Erik Ljung (f.1851)

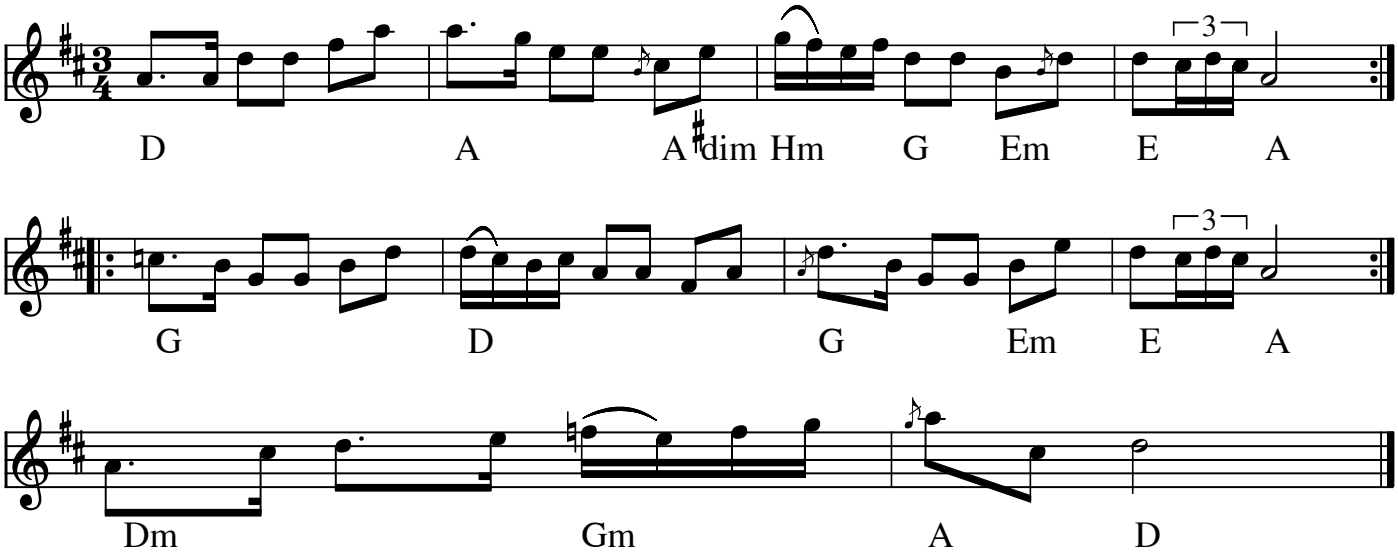

Polska fra Delsbo (Polska) (S)
Komponist: Gl. polska e. Erik Ljung (f.1851)

Indspillet på:

- LP: Thore Härdelin Hultkläppen YTF-50Z LP: Forsmark 3

Node fra Folkets Hus Spillefolk: www.folketshus.dk (Filnavn: po-dels, node sidst revideret 5/1-2009)

Polska från Delsbo

e. Erik "Kusen" Ljung

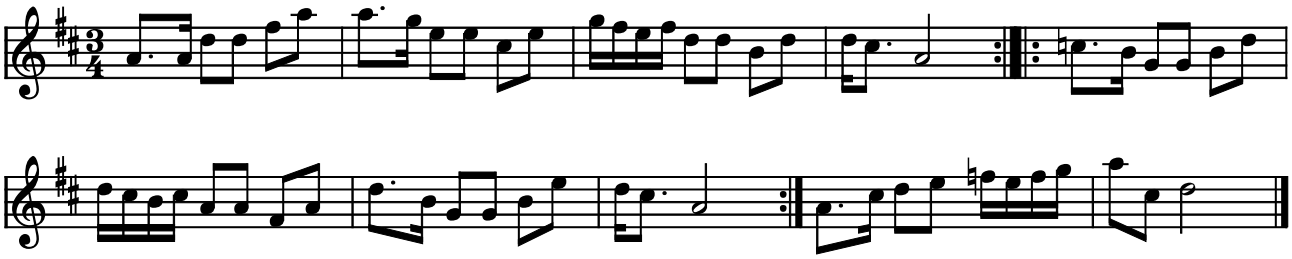

Polska från Delsbo e. Erik "Kusen" Ljung (S)

Indspillet på:

- LP: Forsmark 3, OSC-109 (1982)

(Node fra Folkets Hus Spillefolk: www.folketshus.dk)

Didans

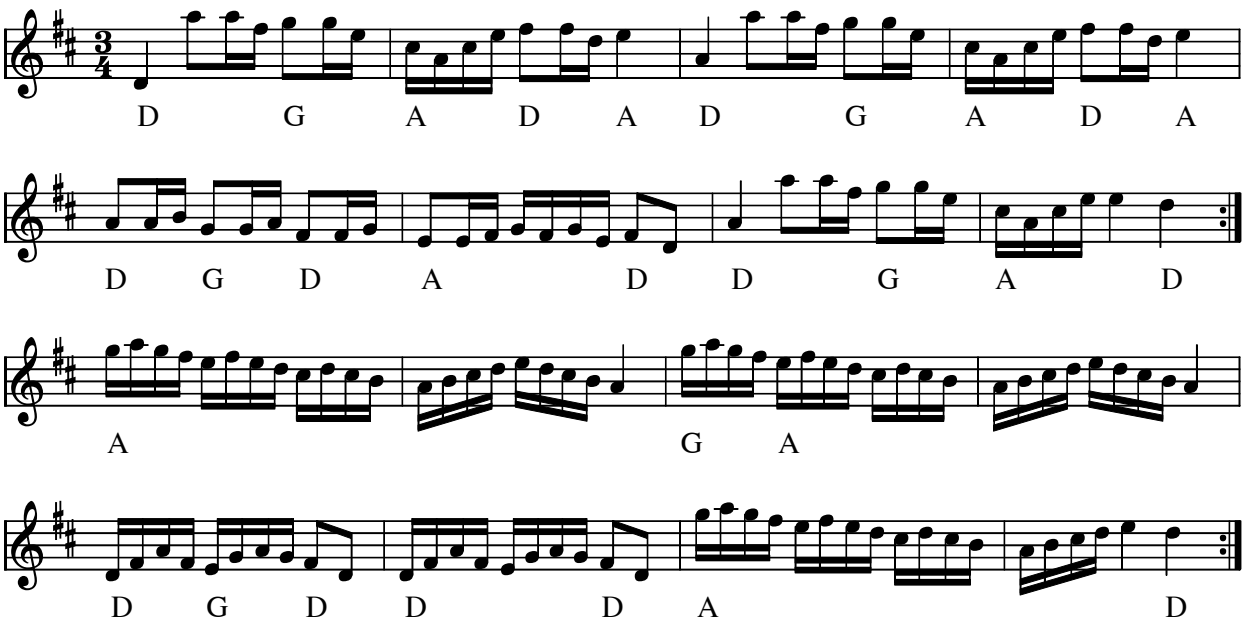

Didans (S)

- LP: Änglarnas Språk DRO LP002 (1992)

Kommentar fra LP:
Polskaen er hentet fra S.L. efter klarinetisten August Bengtsson (1843-1913) i Bredvassa, Lofthammars sogn. Han har lært den af sin bror Nils Didan, som var fiolspiller.

Node fra Folkets Hus Spillefolk: www.folketshus.dk (Filnavn: po-didans, node sidst revideret 30/5-2010)

Dimmisjonspols

af Sturla Eide Sundii

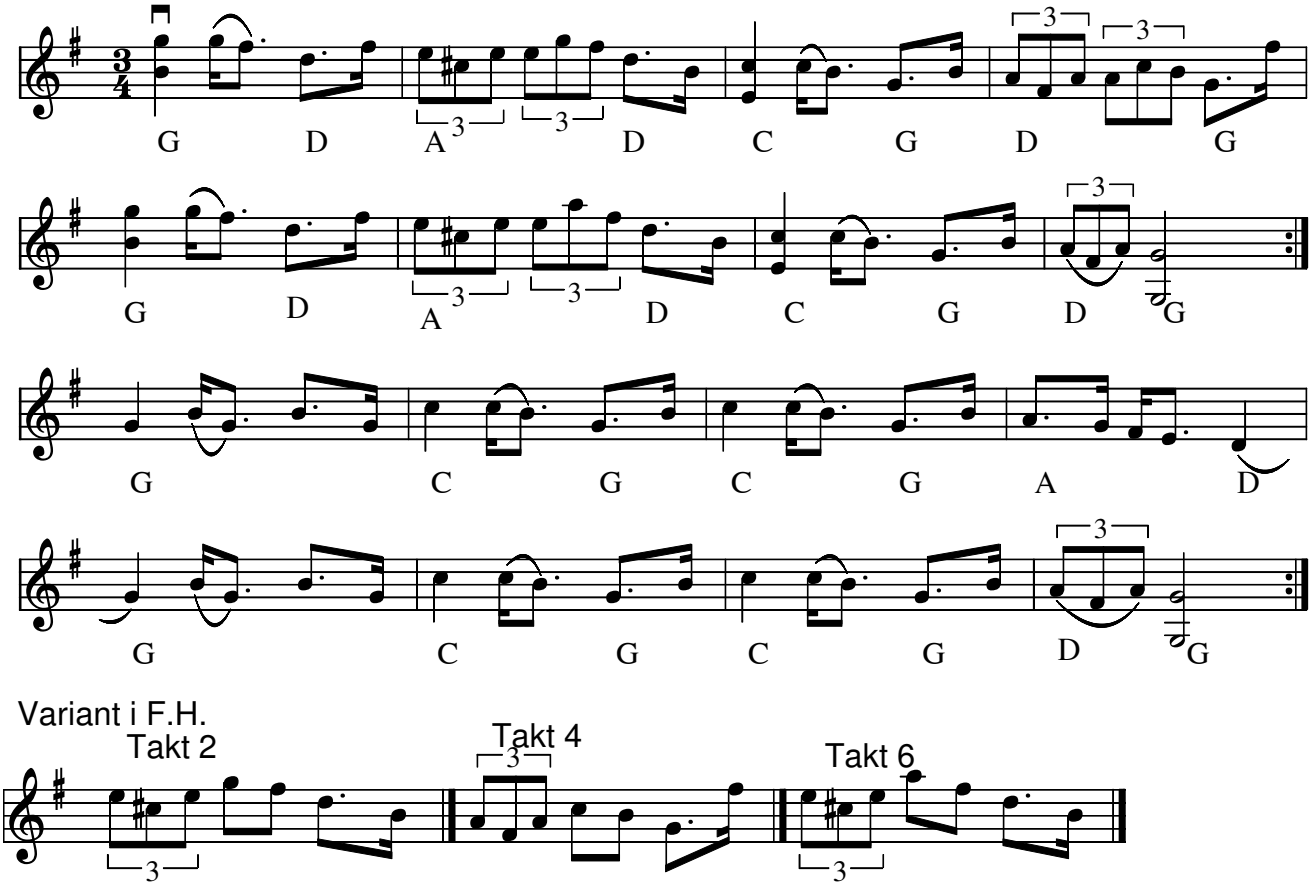

Variant i F.H.

Dimmisjonspols (Rørospols) (N) af Sturla Eide Sundli

Navnet hentyder til afsluningen på værnepligten som jo er den dag de fleste soldater længes efter. Her er begivenheden fejret med en forrygende pols.

Indspillet på:

- CD: Åsmund & Sturla HCD 7129

Node fra Folkets Hus Spillefolk: www.spillefolk.dk (Filnavn: po-dimmisjon, node sidst revideret 1/5-2015)

Egn: Røros,

Dimmisjonspols

Sturla Eide

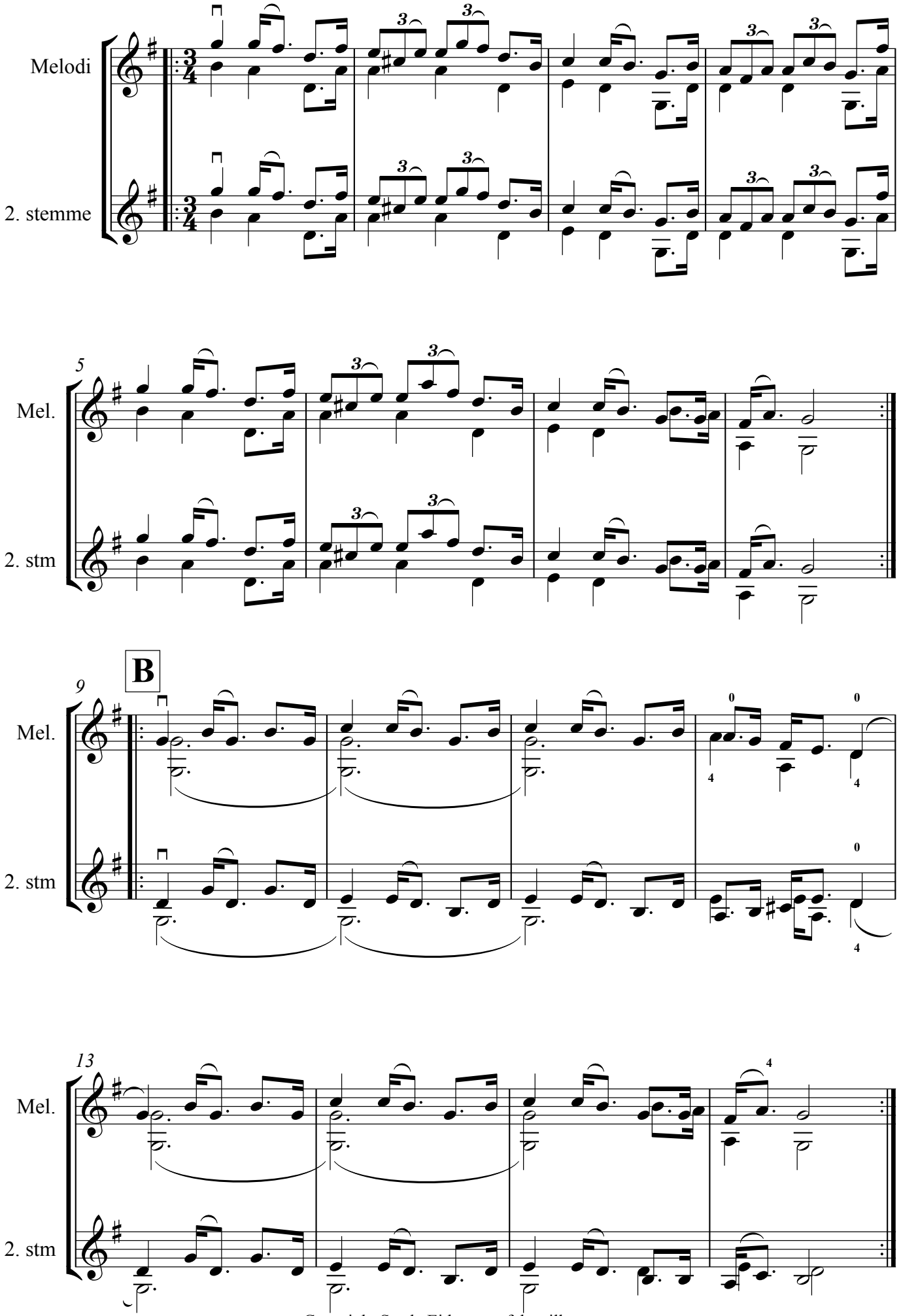

Copyright Sturla Eide www.felespiller.no

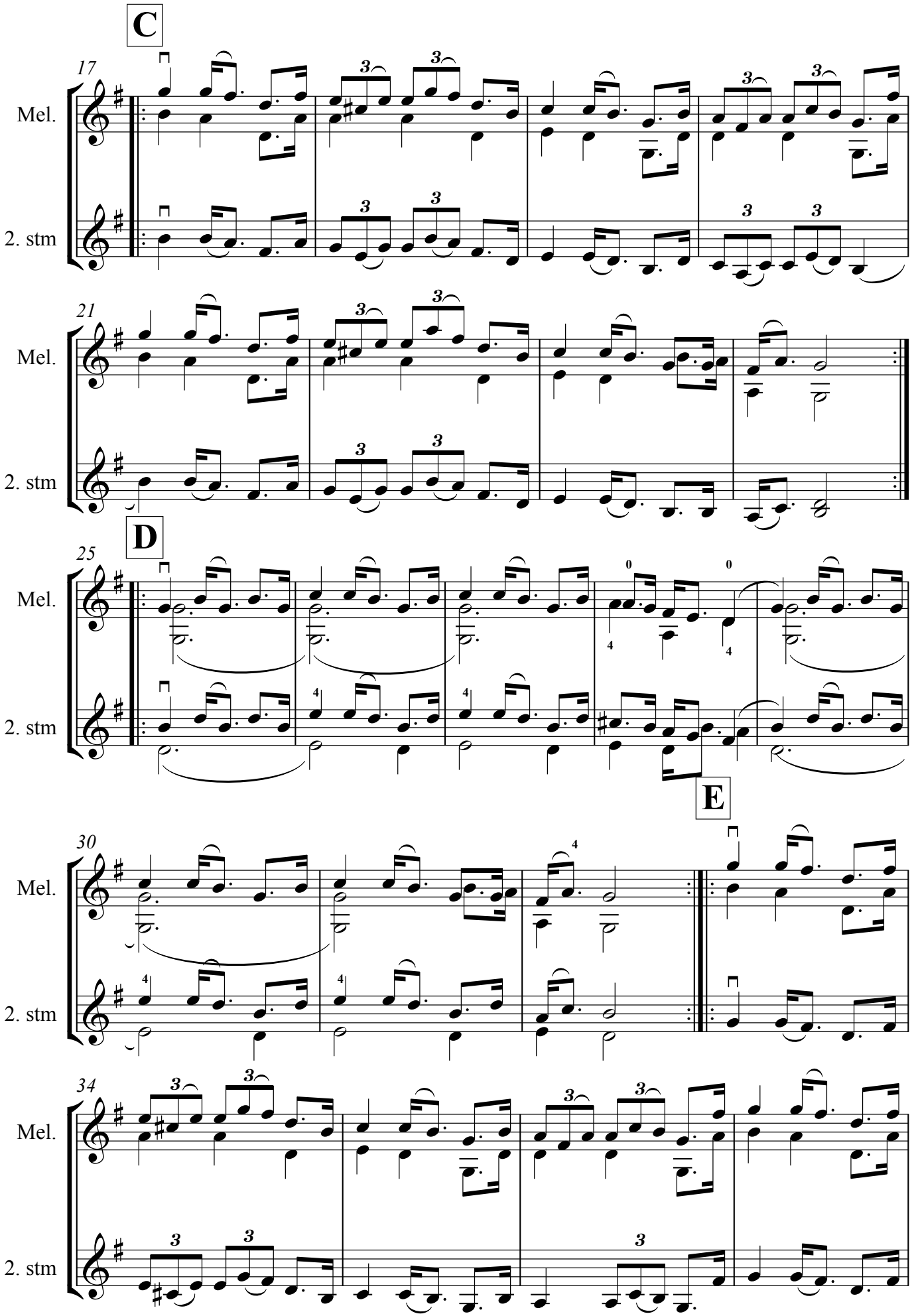
C
17
Mel.
2. stm
21
Mel.
2. stm
D
25
Mel.
2. stm
E
30
Mel.
2. stm
34
Mel.
2. stm

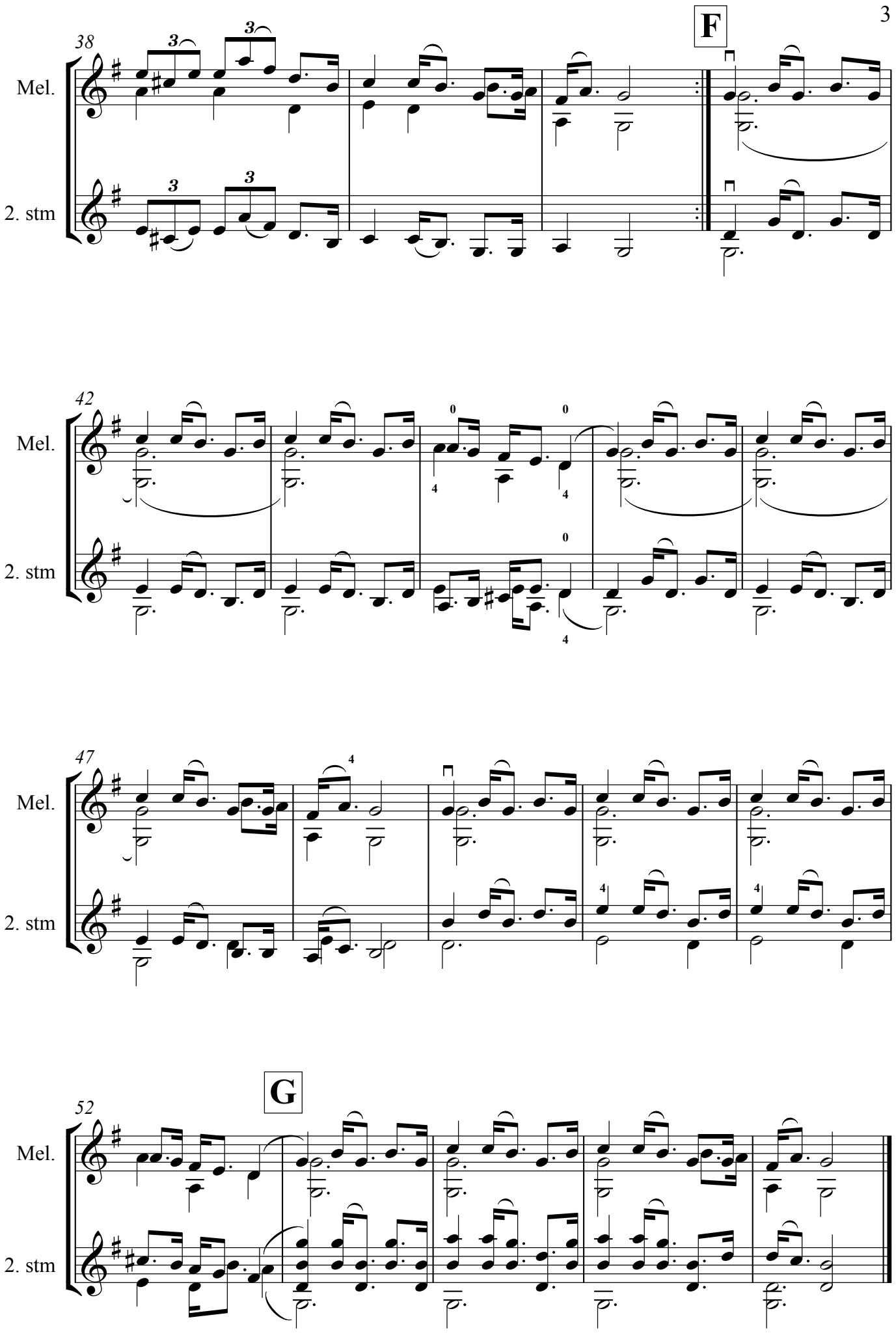
F
G
38
42
47
52
Mel.
2. stm

Djävulspolskan från Brunskog

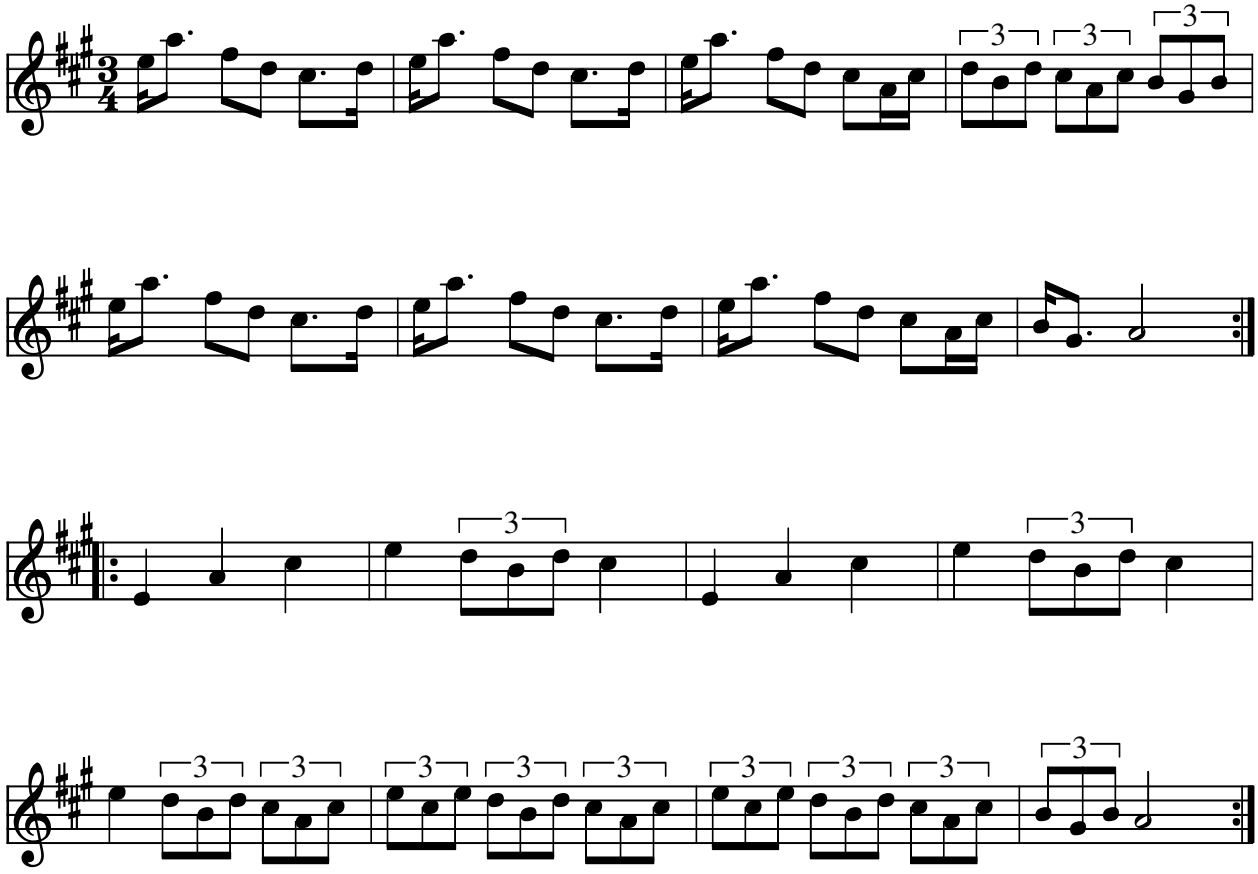

Djävulspolskan från Brunskog Jössehärspolska e. Magnus Olsson(S)

Indspillet på:

- LP: "Lika många fötter i taket som på golvet" OKTOBER OSLP 522 (1978)

Node fra Folkets Hus Spillefolk: www.folketshus.dk (Filnavn: po-djzvulbrunskog, node sidst revideret 1/6-2008)

Polska

Fra Sven Donats nodebog 1783

Sven Donat (f.1755)

2.stemme Asger

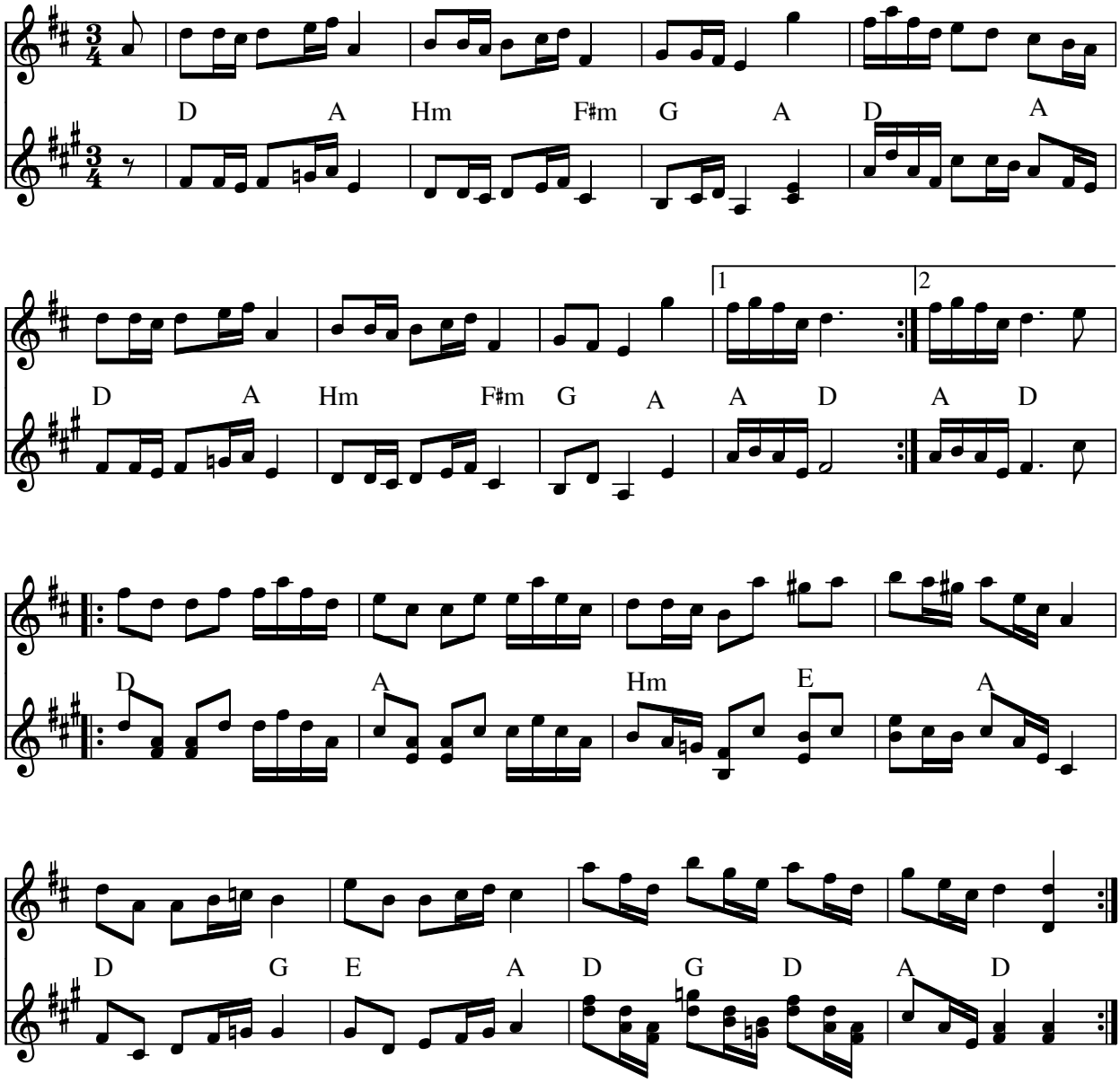

Polska efter Sven Donat (S)

Sven Donat levede på 1700-tallet i Småland. (Han var født 1755)
Asger har lavet stemmen og akkorderne

Node fra Folkets Hus Spillefolk: www.folketshus.dk (Filnavn: po-donat, node sidst revideret 14/1-2008)

Polska efter Dräng Jerk i G

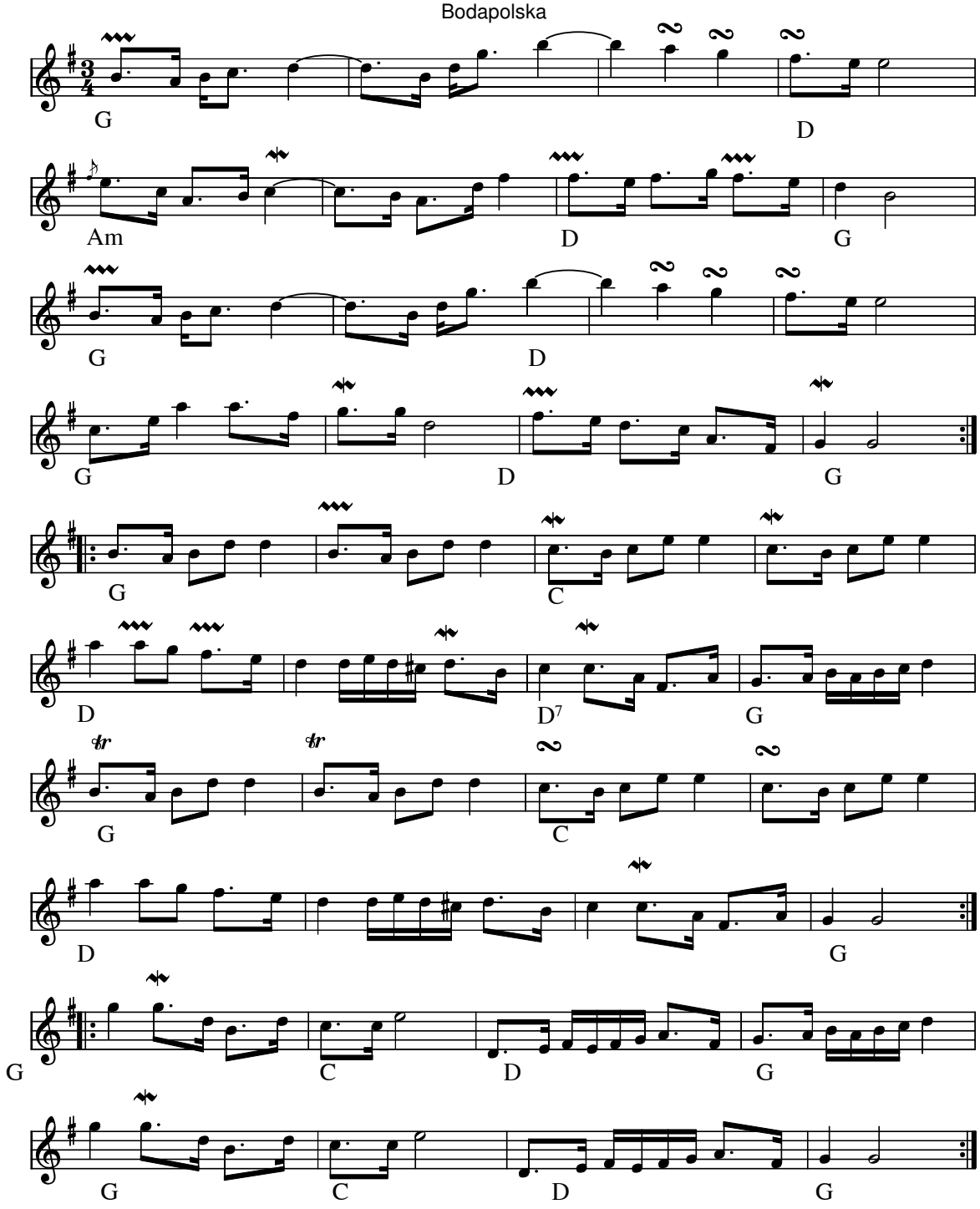

Polska efter Dräng Jerk i G (Bodapolska) (S)

Indspillet på:

- LP: Låtar på bodamål (Boda Spelmanslag) 1979 GIGA GLP2

Dräng Jerks polska II

Röjås Erik Andersson

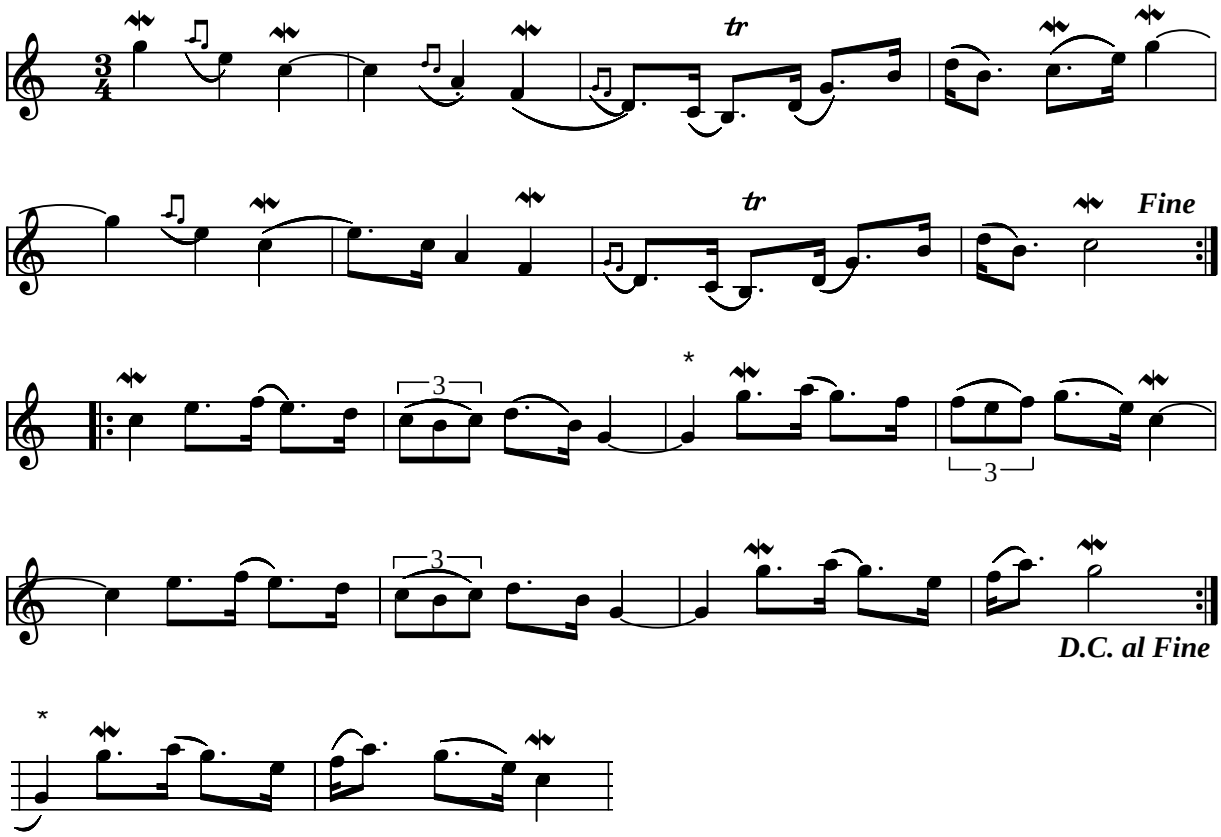

Dräng Jerks polska II e. Röjås Jonas (S)

(I MIDI-filen spilles [punkterede 8.del-16.del] som 8.dels trioler)

Se også Sparf Faras bröllopspolska

Node fra Folkets Hus Spillefolk: www.folketshus.dk (Filnavn: po-drzngjerkii, node og tekst sidst revideret 4/6-2004)

Dudelidej

Keld Nørgaard

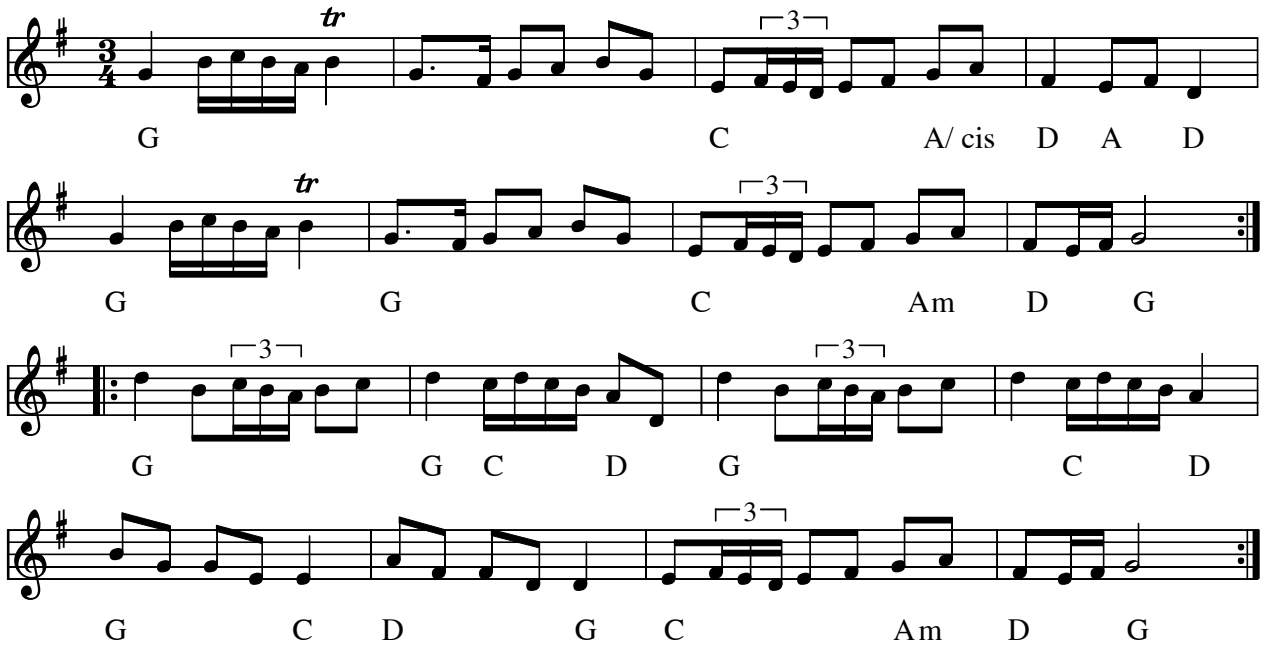

Dudelidej (DK)

- CD: Folk music from Denmark 2002 - TEK 3
- CD: Harpens Kraft "Silke" GO 0401

Komponist: Keld Nørgaard

Nedskrevet efter CD: Folk music from Denmark 2002

Node fra Folkets Hus Spillefolk: www.folketshus.dk (Filnavn: po-dudeli, node sidst revideret 5/1-2010)

Polska från Eda

Jösse härads polska

e. Olof Andersson

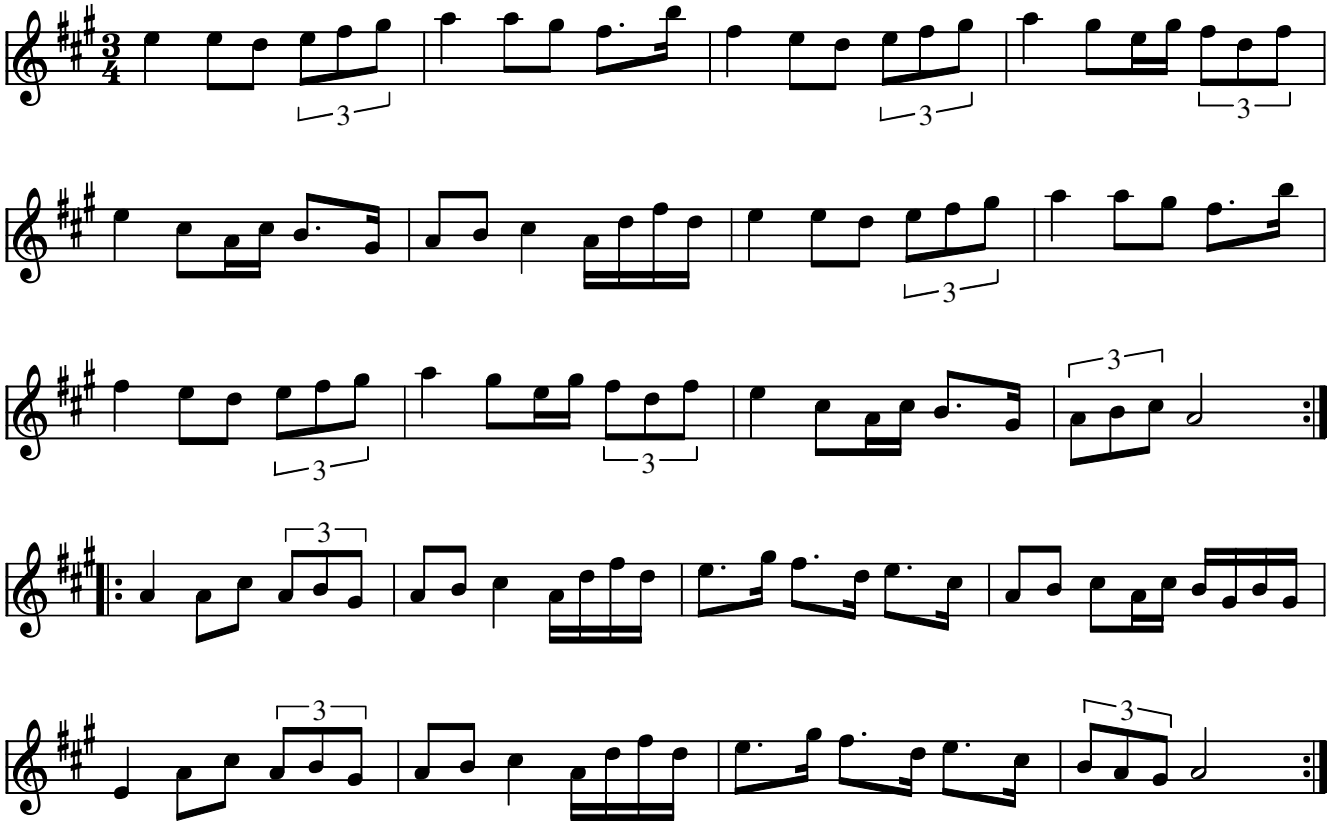

Polska fra Eda (S)

Indspillet på:

- CD: Mats Berglund Duradamm

Node fra Folkets Hus Spillefolk: www.spillefolk.dk (Filnavn: po-eda1, Lavet 11/10-2009 og sidst revideret 11/7-2015)

Flere Egne: Jösse Härad, Värmland,

Egelunds Polska

Jørgen Sten Andersen

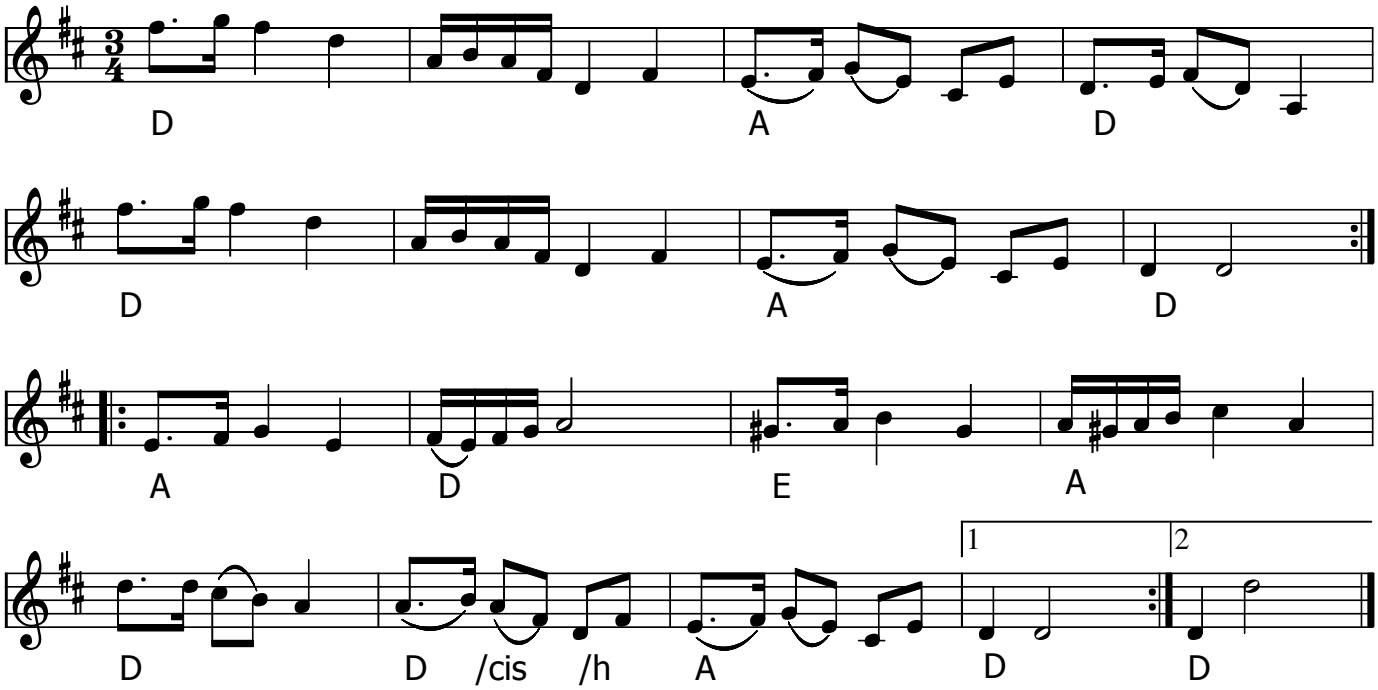

Egelunds Polska (DK) af Jørgen Sten Andersen

Komponeret i anledning af Thomas Egelunds 60 års fødselsdag okt. 2015. (Tidligere oldermand i Roskilde Spillemandslaug).

Node fra Folkets Hus Spillefolk: www.spillefolk.dk (Filnavn: po-egelund, node sidst revideret 8/2-2016)

Ekko polska fra Boda

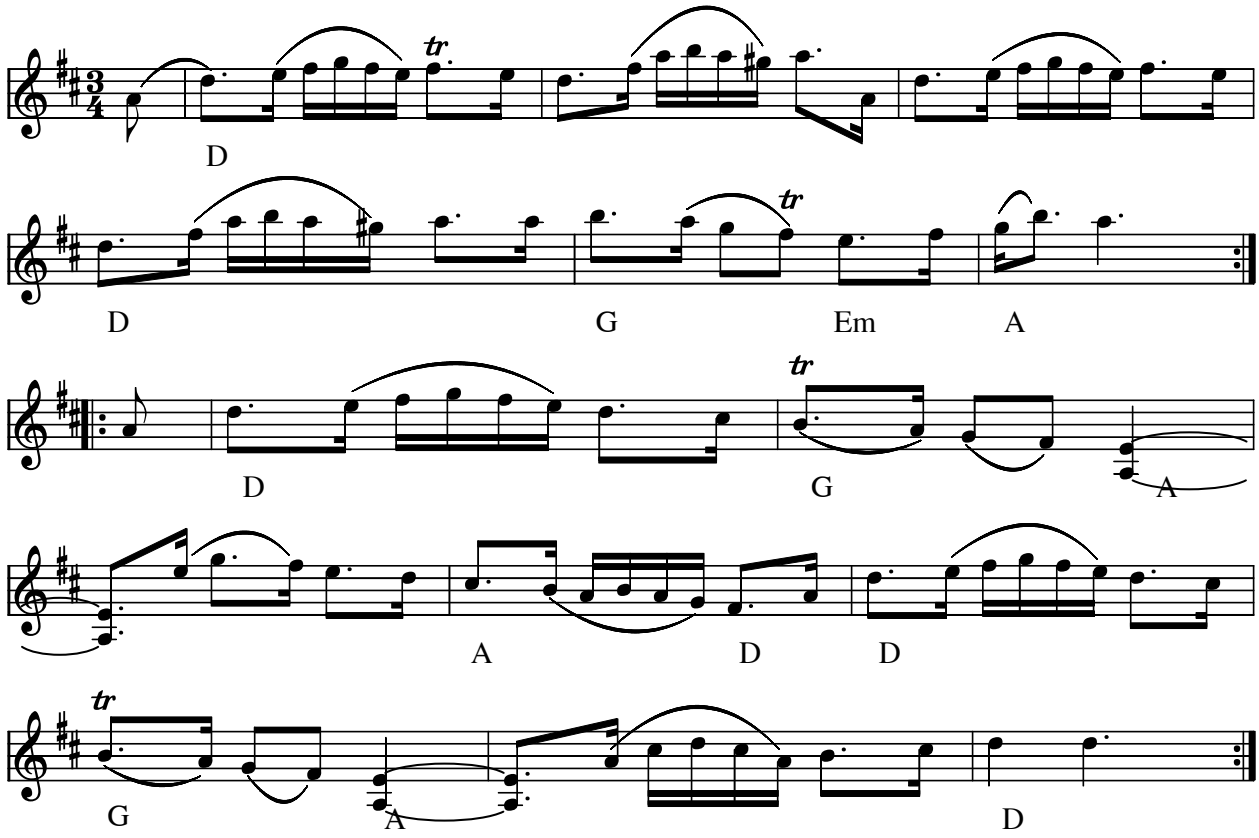

Ekko polska fra Boda (Bodapolska) (S)

- CD: "Låtar på bodamål" Boda Spelmanslag (2002 GIGA,GCD-3)
- CD: Bodalåtar Jonas Brandin, Erik Berg, Hadrian Prett (2004 GIGA GCD-66)

Node fra Folkets Hus Spillefolk: www.spillefolk.dk (Filnavn: po-ekko, node sidst revideret 5/8-2001)
Flere Egne: Dalarna, Österdalarna,

Eklundapolska nr. 1

"Vasas jomfrurejse"

Leonard Larsson (Viksta Lasse)

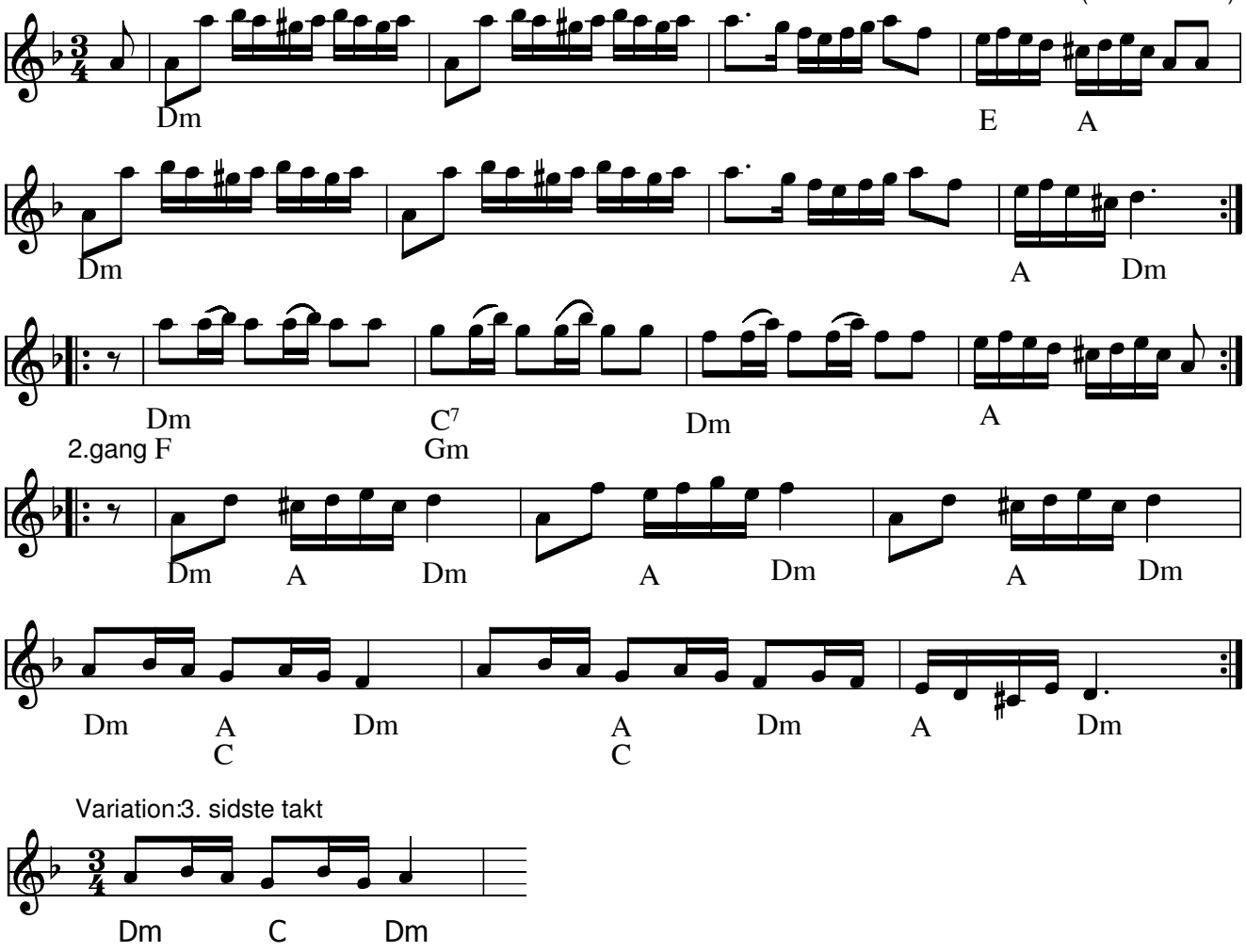

Variation:3. sidste takt

Eklundapolska nr. 1 "Wasas jomfrurejse" (eller Vasas) af Leonard Larsson "Viksta Lasse" 1897-1983(S)

Vasa, også kaldet Wasa, Wasan og Wasen, er et svensk orlogsskib, der på grund af en konstruktionsfejl i skroget kæntrede og sank i Stockholms havn på sin jomfrurejse den 10. august 1628. Skibet blev genfundet i 1956 og bjærget den 24. april 1961. Regalskeppet Vasa er et af de bedst bevarede skibsfund fra tiden og kan ses på Vasamuseet i Stockholm.

- CD: Dalakopa e' vi allihopa (HCD7109 1995)

Node fra Folkets Hus Spillefolk: www.folketshus.dk (Filnavn: po-eklund1, node sidst revideret 1/11-2016)

Egn: Uppland,

Eklunda polska nr. 2

Viksta Lasse

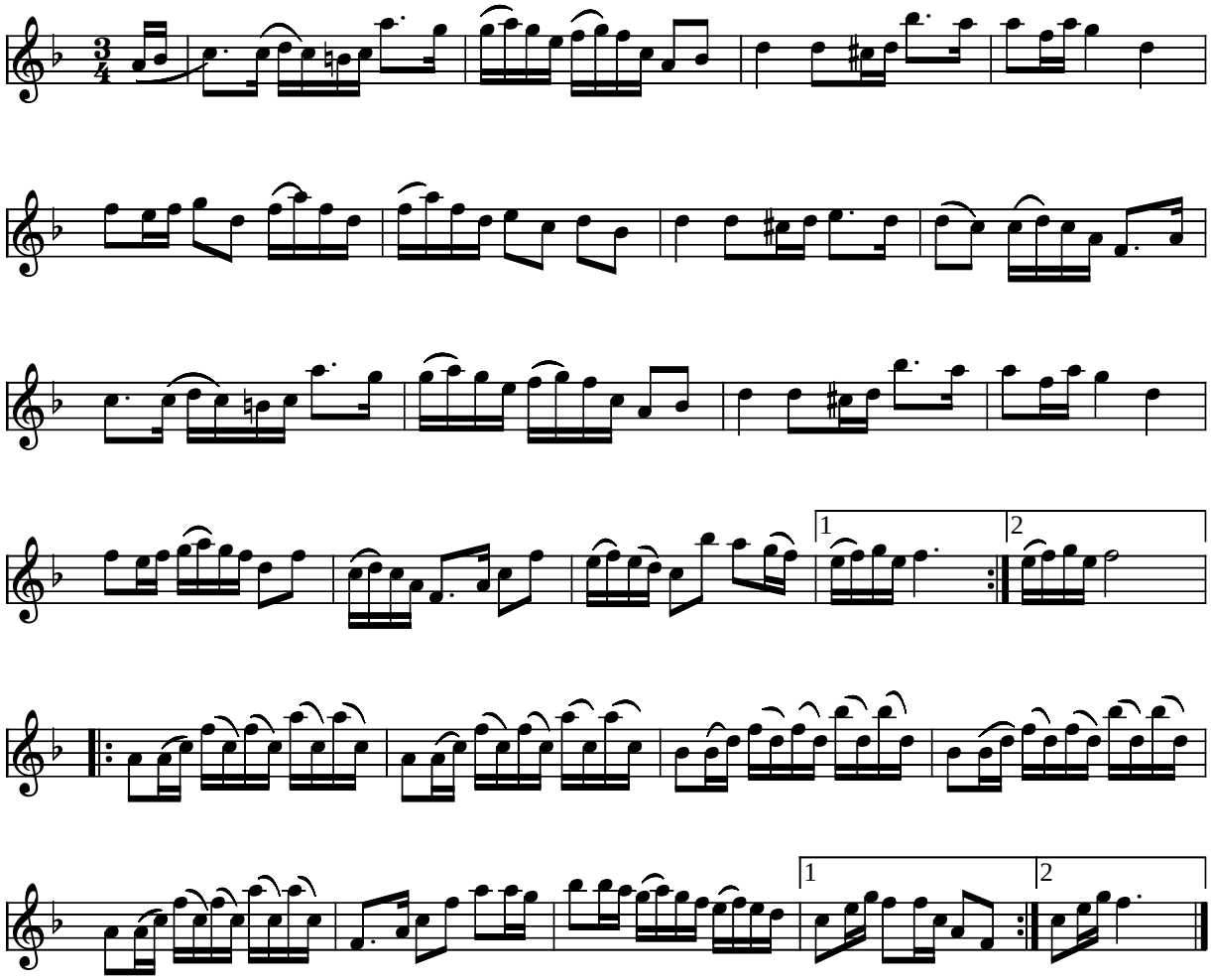

Eklundapolska nr. 2 af Viksta Lasse (S)

Kilde: Håndskrevet node af Kalle Almlöf -96 (Titel: Eklundapolska nr. 3(!!!))
Node fra Folkets Hus Spillefolk: www.folketshus.dk (Filnavn: po-eklund2, node og tekst sidst revideret 10/8-2004)

Eklundapolska nr. 3

Viksta Lasse

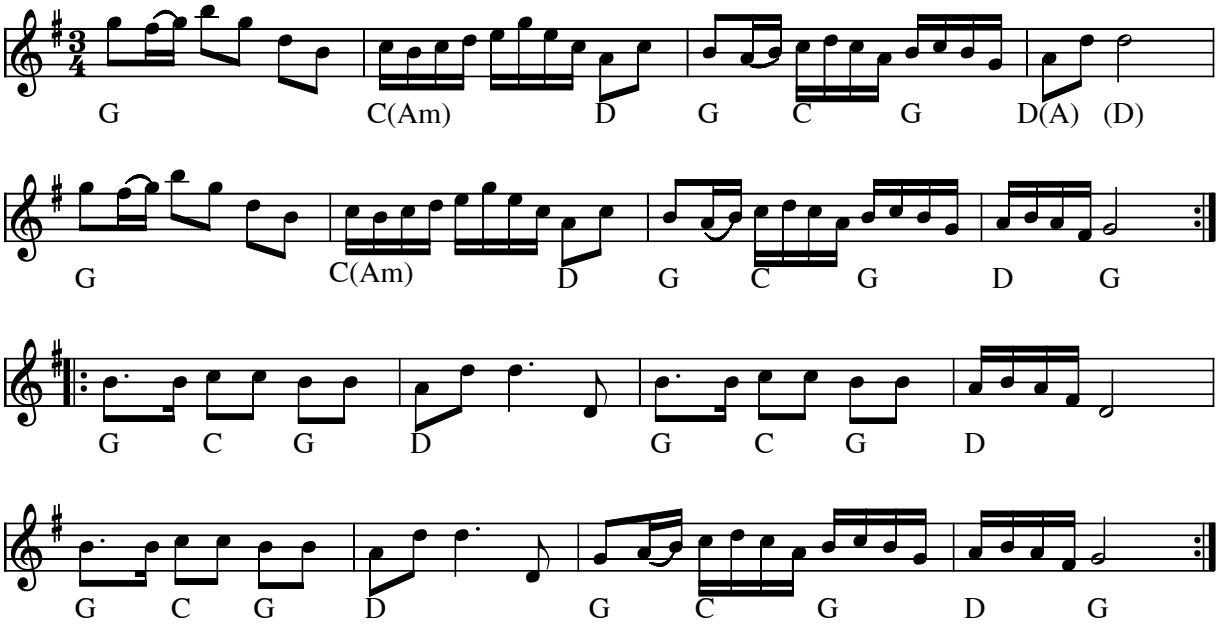

Eklundapolska nr. 3 af Viksta Lasse (S)

Kilde: Hennings noder
Node fra Folkets Hus Spillefolk: www.folketshus.dk (Filnavn: po-eklund3, node og tekst sidst revideret 10/8-2004)

Ellinors Polska

Pers Hans Olsson, Östbjörka,Dalarna

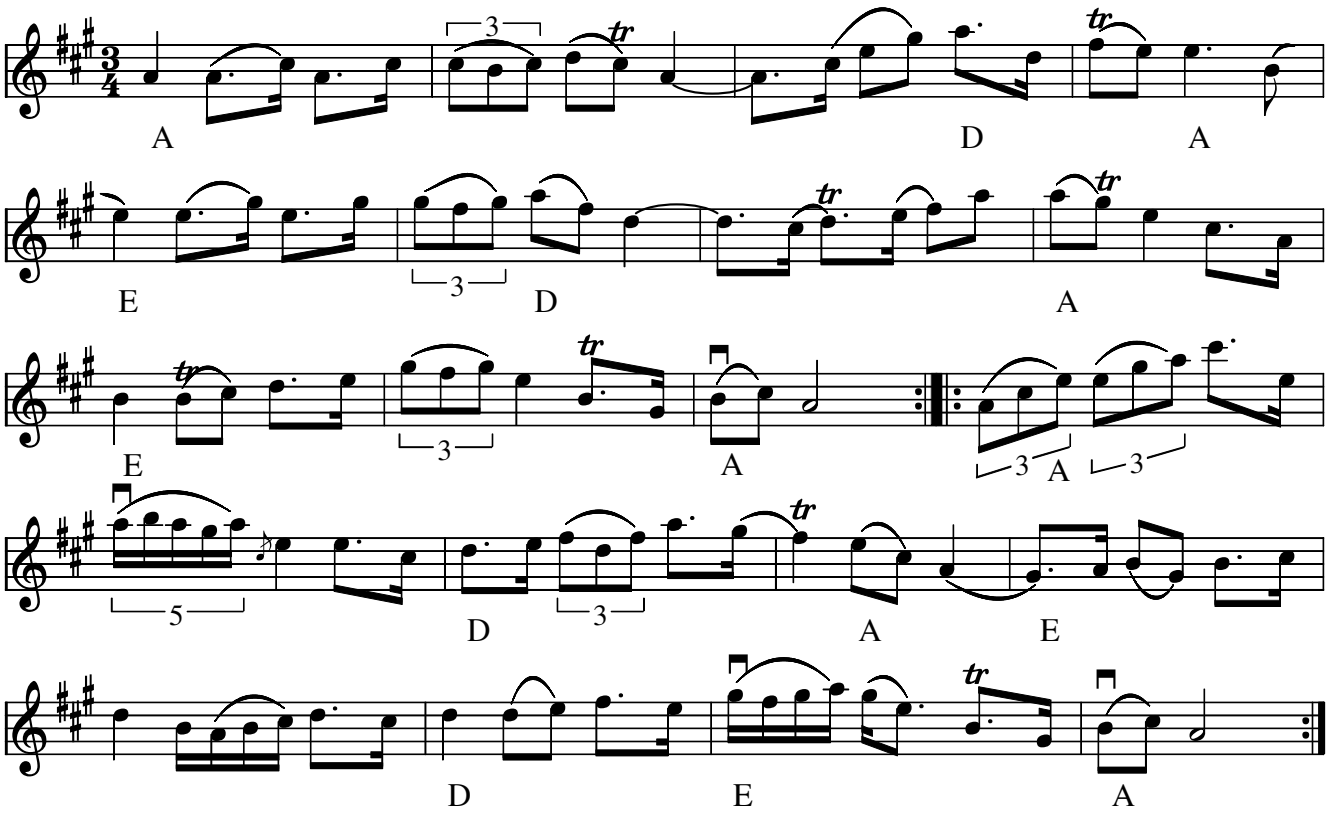

Ellinors Polska (S) af Pers Hans Olsson

Indspillet på:

CD: Pers Hans Olsson och Björn Ståbi (GIGA GCD-25 1995)

Node fra Folkets Hus Spillefolk: www.spillefolk.dk (Filnavn: po-elinor, Lavet 18/3-1999 og sidst revideret 1/5-2017)

Flere Egne: Rättvik, Dalarna, Österdalarna,

Pols fra Elverum

Finnskogs pols

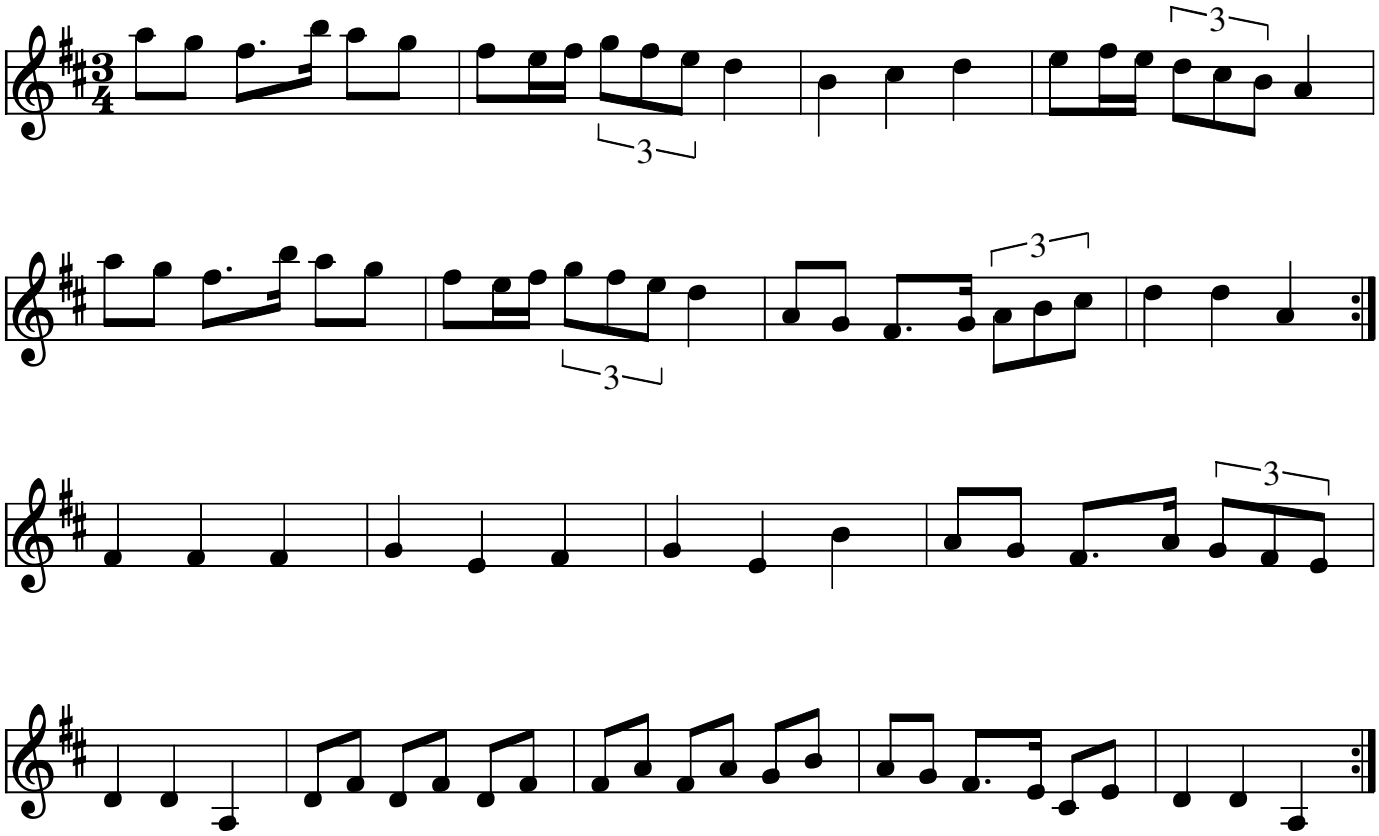

Pols fra Elverum Finnskogspols(N)

Melodien er af typen Finskogs pols med kort 3'er. Stamp takten på 1 og 2.

Indspillet på:

- CD Matias Perez trio: Mp3

Node fra Folkets Hus Spillefolk: www.folketshus.dk (Filnavn: po-elverum, node sidst revideret 22/6-2008)

Emmeriks 50 års Polska

Ole Quistgaard

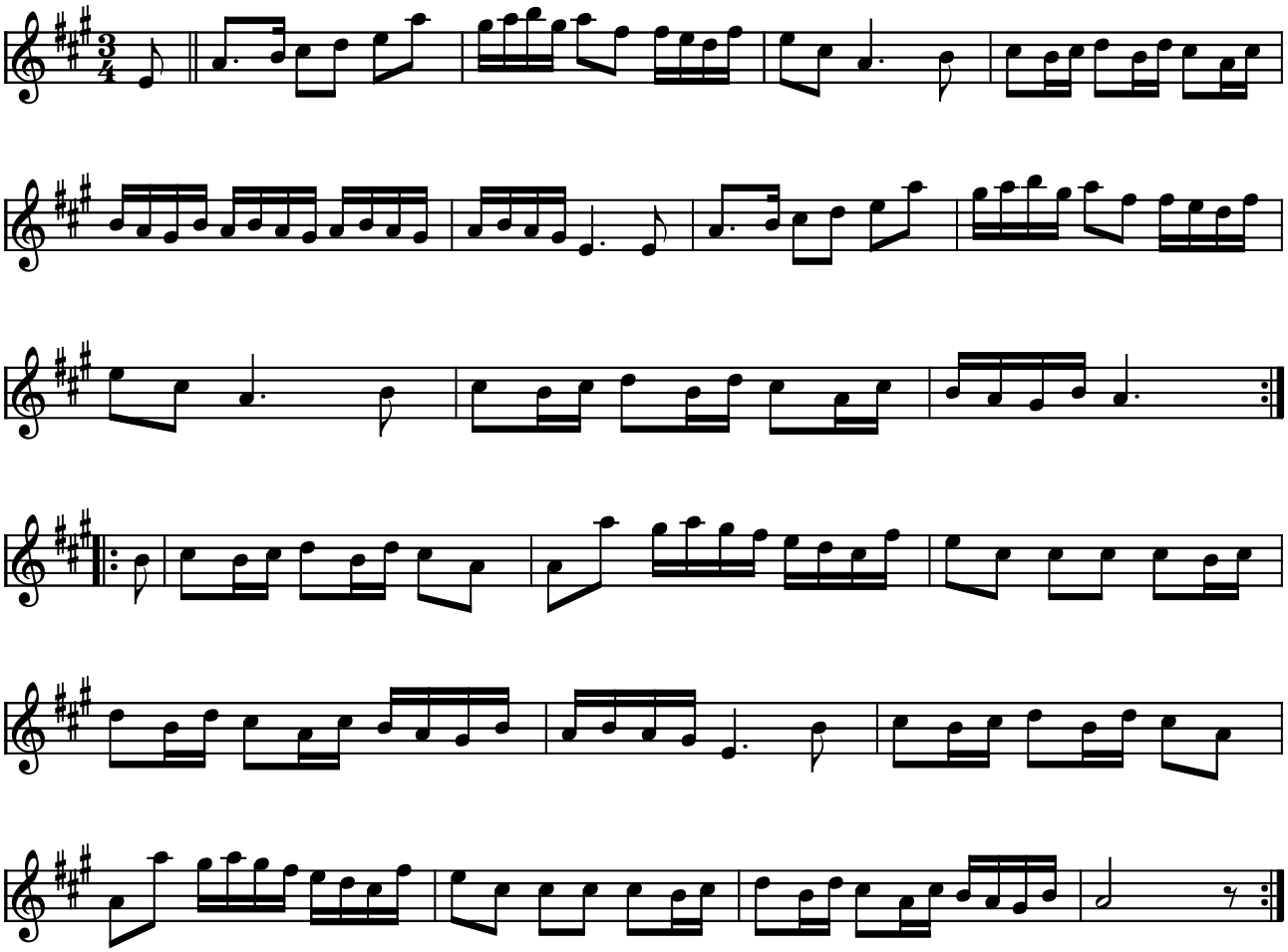

Emmeriks 50 års polska af Ole Quistgaard (DK) 2002

Uropført i Mælkebøttens fælleslokale 17. september, med fødselaren himself på sopran saxofon.
(og bagefter spillede vi svängrumpa fra Skåne, som jo er Emmeriks favorit.

Kilde: Node fra komponisten
Node fra Folkets Hus Spillefolk: www.folketshus.dk (Filnavn: po-emmerik50, node og tekst sidst revideret 25/1-2003)

Enkronaspolskan

Transtrand

e. Omas Per

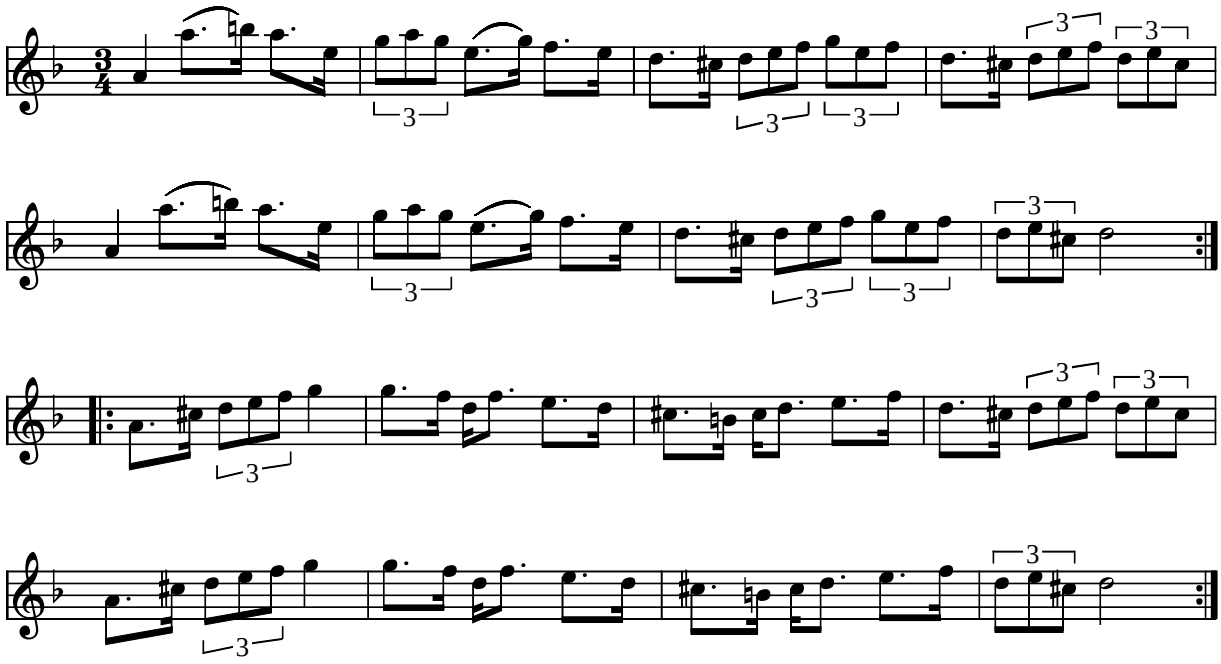

Enkronaspolskan Transtrand, e. Omas Per (S)

"En krone kostede det Kalle Almlöf at lære denne melodi af Knis Karl Aronsson!"

(I MIDI-filen spilles [punkterede 8.del-16.del] som 8.dels trioler)

Indspillet på:

- CD: Ola Bäckström (GIGA GCD-21 1994)

Kilde: Baseret på nodehæfte fra Kallekursus -90 med enkelte ændringer
Node fra Folkets Hus Spillefolk: www.folketshus.dk (Filnavn: po-enkronas, node og tekst sidst revideret 6/5-2004)

Polska eller Menuett

Enningers Samlinger, Abbekås, Skåne

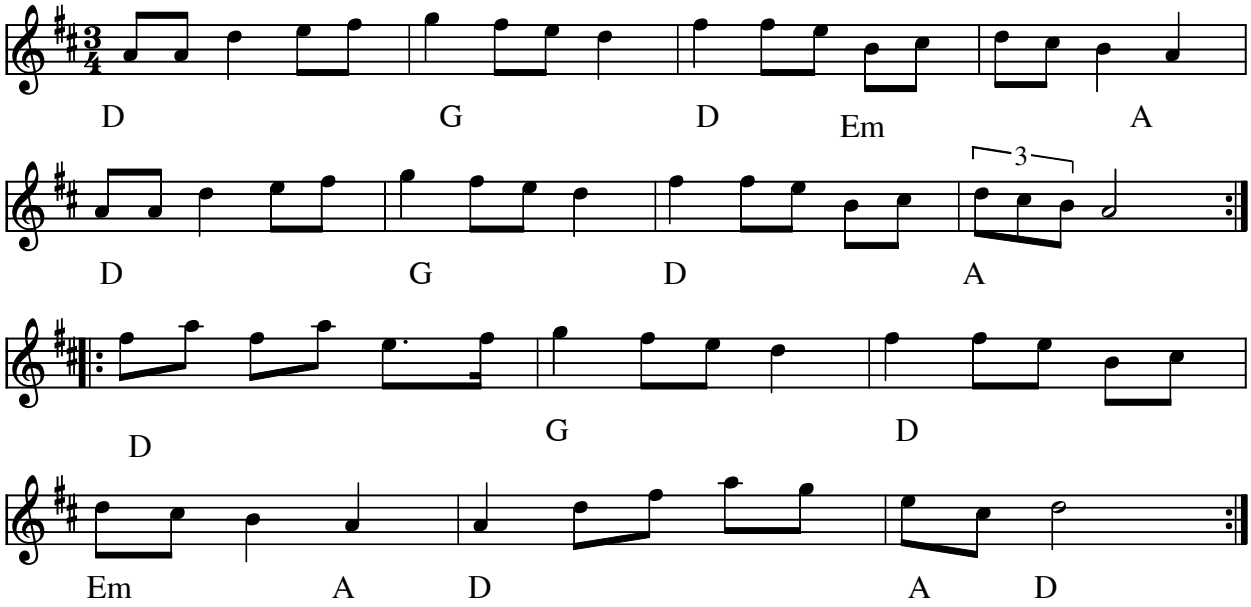

Polska efter Enninger (S)

Melodien kommer fra Sv.L. Skåne (528 eller 515) Sven stamper menuet dvs. over 2 takter (6 slag) tramper man på 1,3,4 og 5

Kilde: efter ved Sven Midgren kursus ved Nørrebro Spillemandstevne 2008
Node fra Folkets Hus Spillefolk: www.folketshus.dk (Filnavn: po-enninger1, node sidst revideret 16/3-2008)

Polska fr. Enviken

e. Vilh. Hedlund

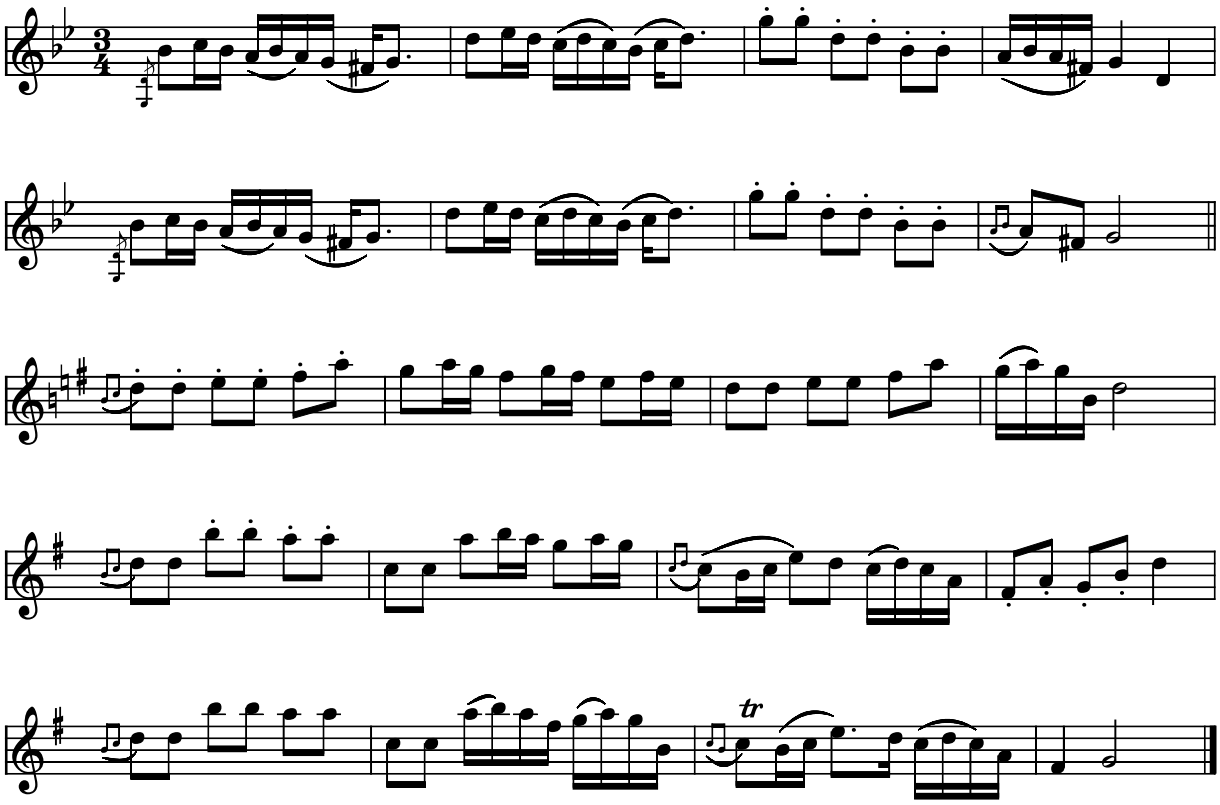

Polska fr. Enviken e. Vilh. Hedlund (S)

Hedlund har hørt den sunget af Petter i Ala.

Kilde: Låtar fr. Dalarne nr. 856
Node fra Folkets Hus Spillefolk: www.folketshus.dk (Filnavn: po-enviken, node og tekst sidst revideret 12/6-2003)

Springlek efter Erkgärds Mats Ersson

Malung

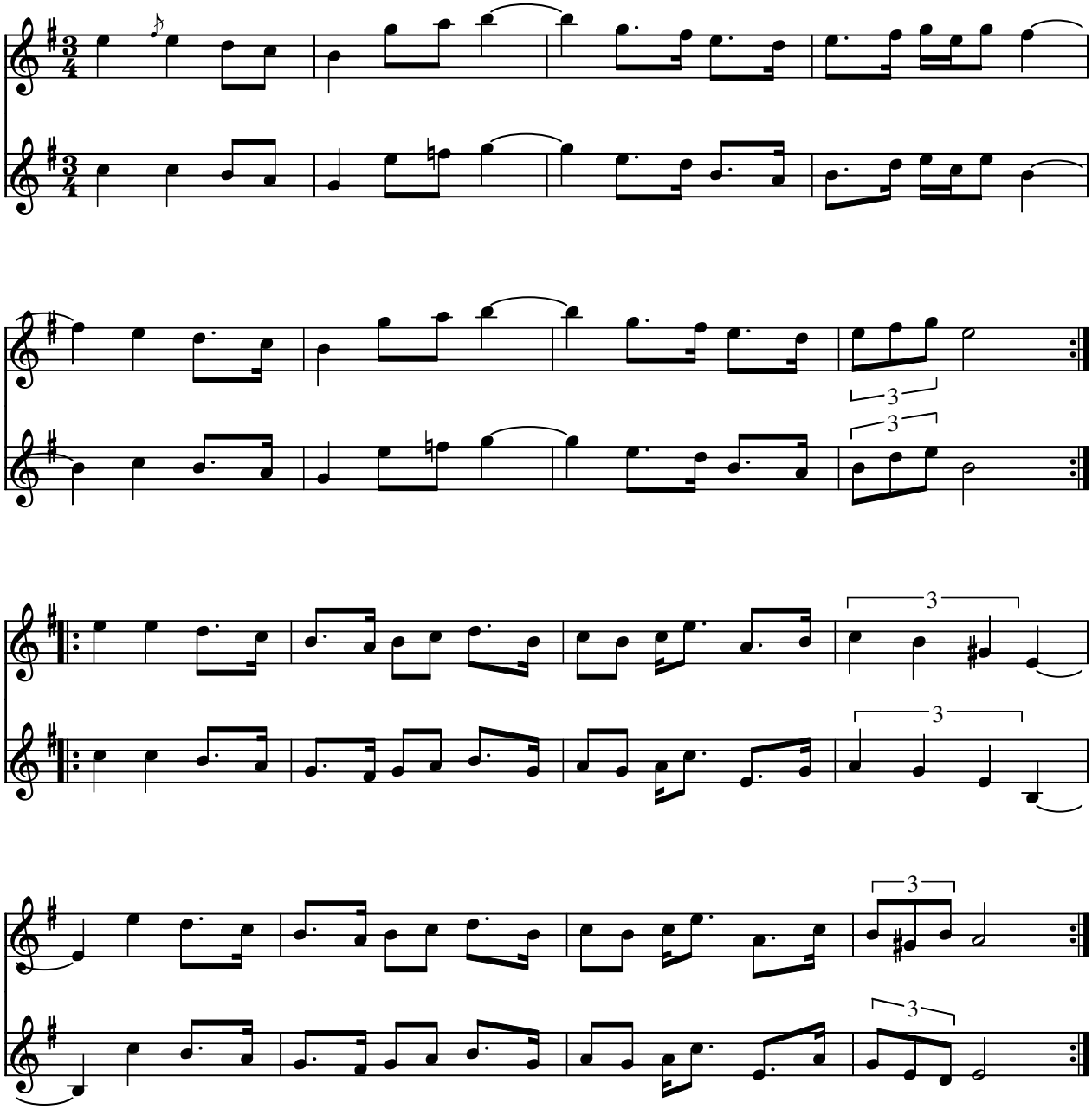

Polska efter Erkgärds Mats Ersson (S)

Indspillet på:

- CD: Den Ljusblå leken Anders Rosén & Jonas Åkerlund (KRCD-44 Hurv)

Flere Egne: Malung , Västerdalarna, Dalarna,

Node fra Folkets Hus Spillefolk: www.folketshus.dk (Filnavn: po-erkgzrdsmats, node sidst revideret 26/4-2009)

Uploadet: OQ

Node: OQ

Fanteladda

Finnskogspols 3+3+2

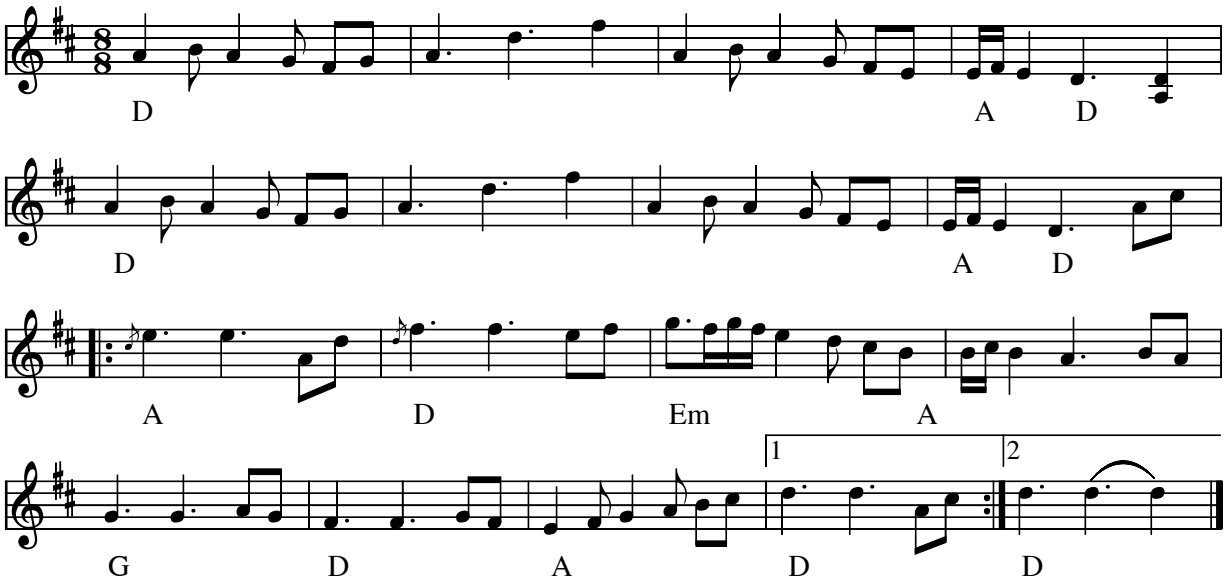

Fanteladda (S)

Se Dansen til Finnskogs pols : www.kurtjohan.dk

Node fra Folkets Hus Spillefolk: www.folketshus.dk (Filnavn: po-fante, node sidst revideret 2/6-2010)

90-års polskan

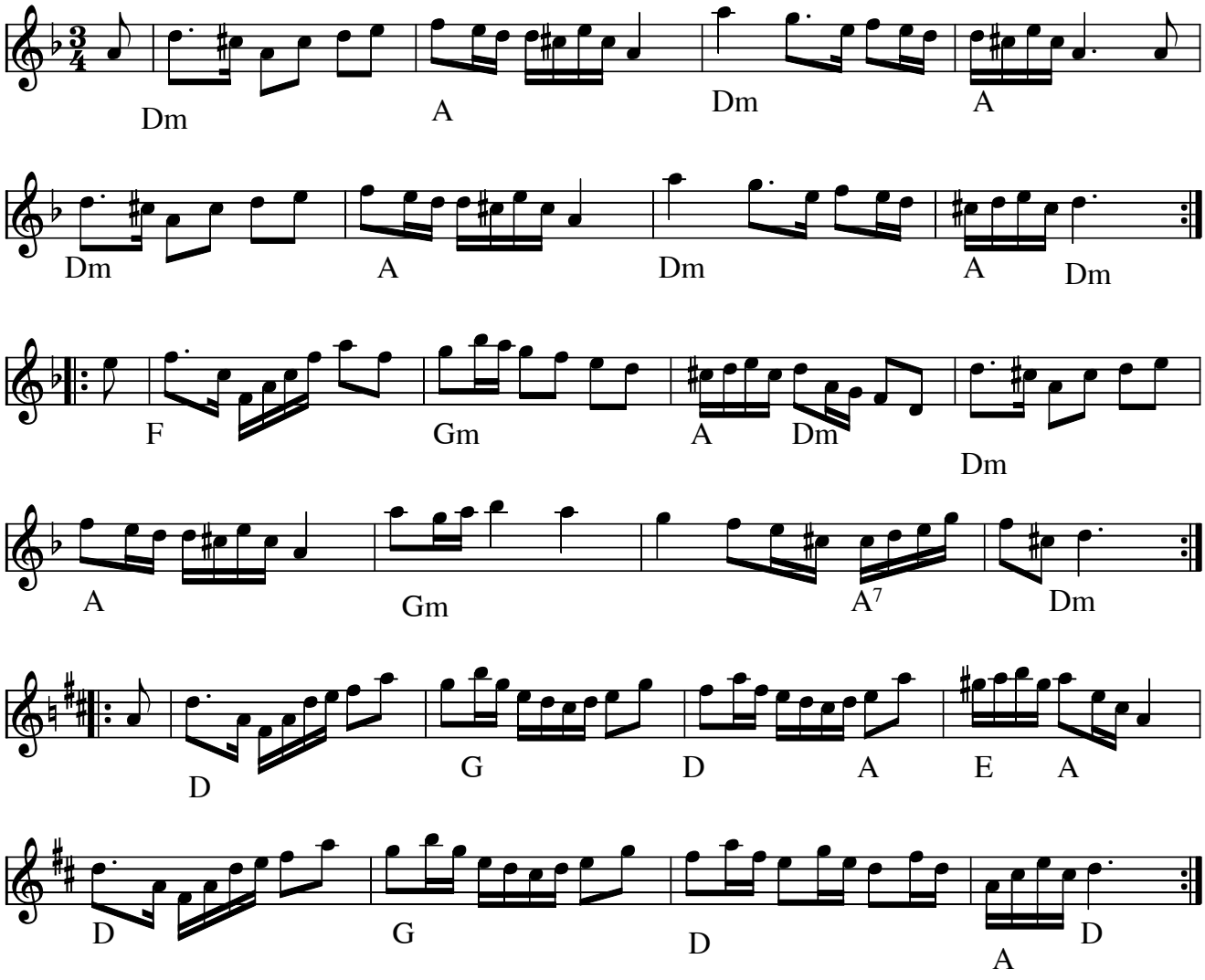

90 års polskan (DK)
Årstal: 2011
Komponist: Ole Quistgaard

Fødselaren har fødselsdag 3. juni 2011. Han har lavet mange ting i sit lange liv. Konstrueret Volvo-biler, sendt sattelitter til kometerne og rundt om solen bl.a.

Node fra Folkets Hus Spillefolk: www.spillefolk.dk (Filnavn: po-far90, node sidst revideret 30/5-2011)

Farmors Brudpolska

e. Gyris Anders

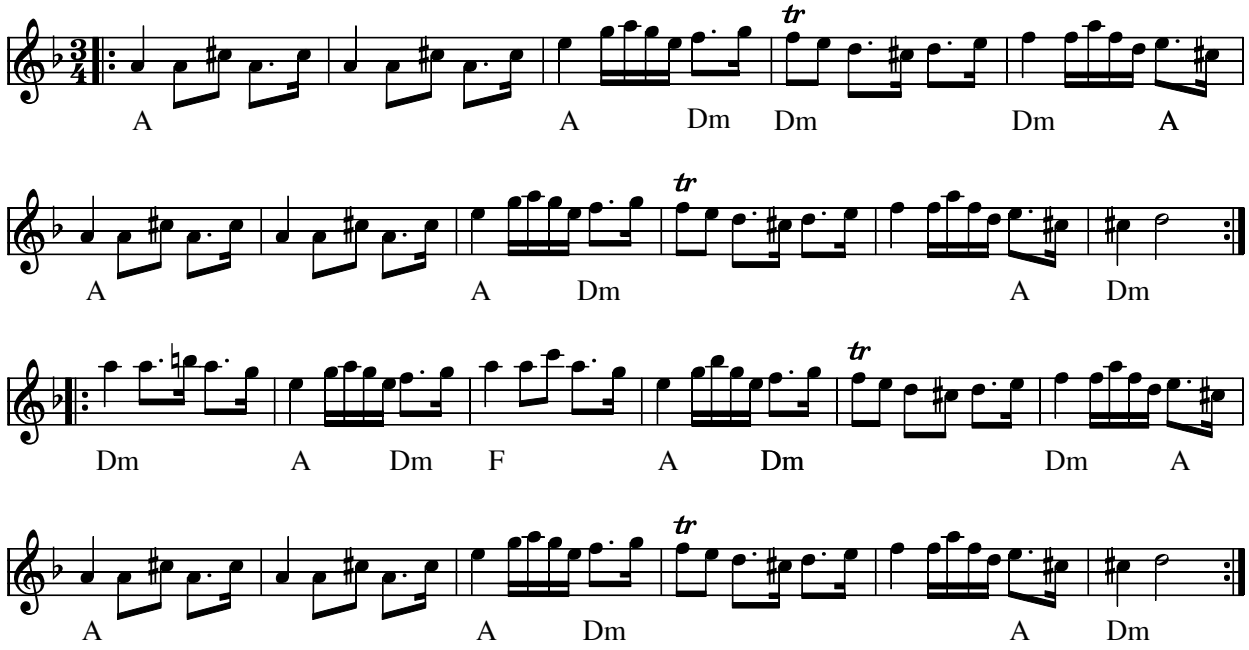

Farmors brudpolska e. Gyris Anders(S)

Kilde: www.v-dalaspelmanslag.se

Node fra Folkets Hus Spillefolk: www.spillefolk.dk (Filnavn: po-farmorsbrud, node sidst revideret 27/4-2004)

Flere Egne: Älvdalen, Dalarna,

Fars 60 års Polska

Kristine Heebøll

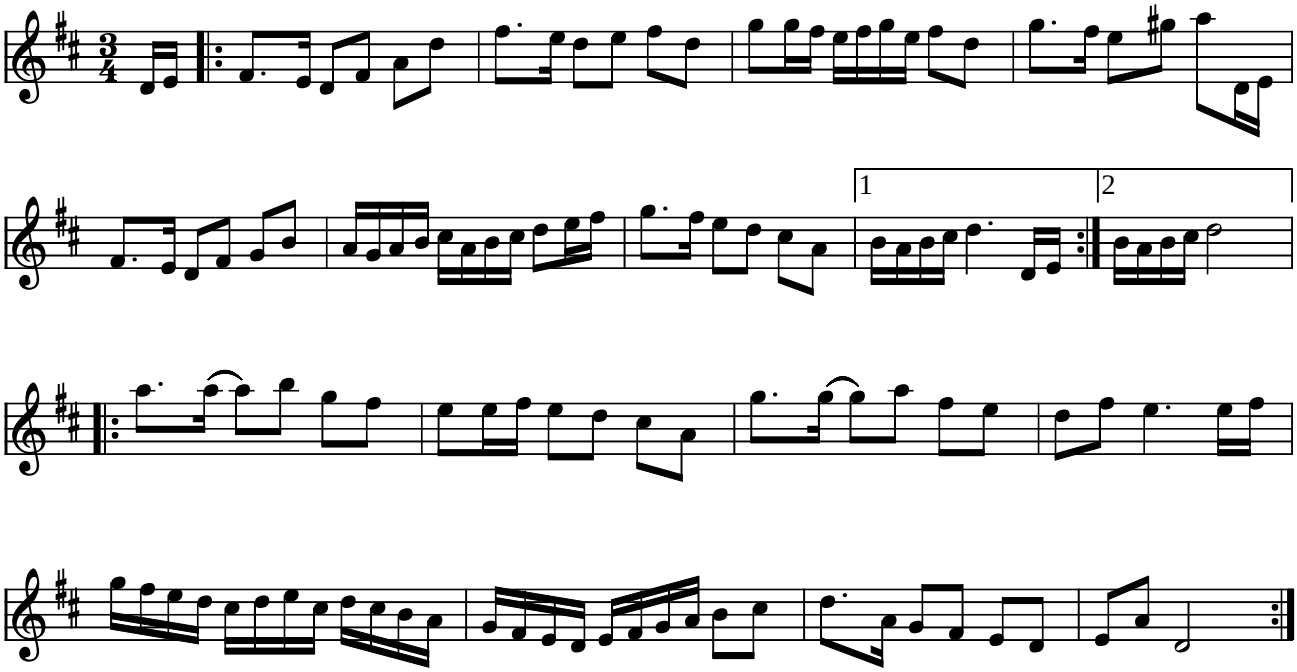

Fars 60-års Polska af Kristine Heebøll

Se også Kristines hjemmeside http://www.kristineheeboll.dk

Indspillet på:

- CD: Kristine Heebøll "Trio Mio" (2003) Go0204

Kilde: Node fra komponisten
Node fra Folkets Hus Spillefolk: www.folketshus.dk (Filnavn: po-fars60, node og tekst sidst revideret 5/10-2005)

Fastän

af Eva Saether

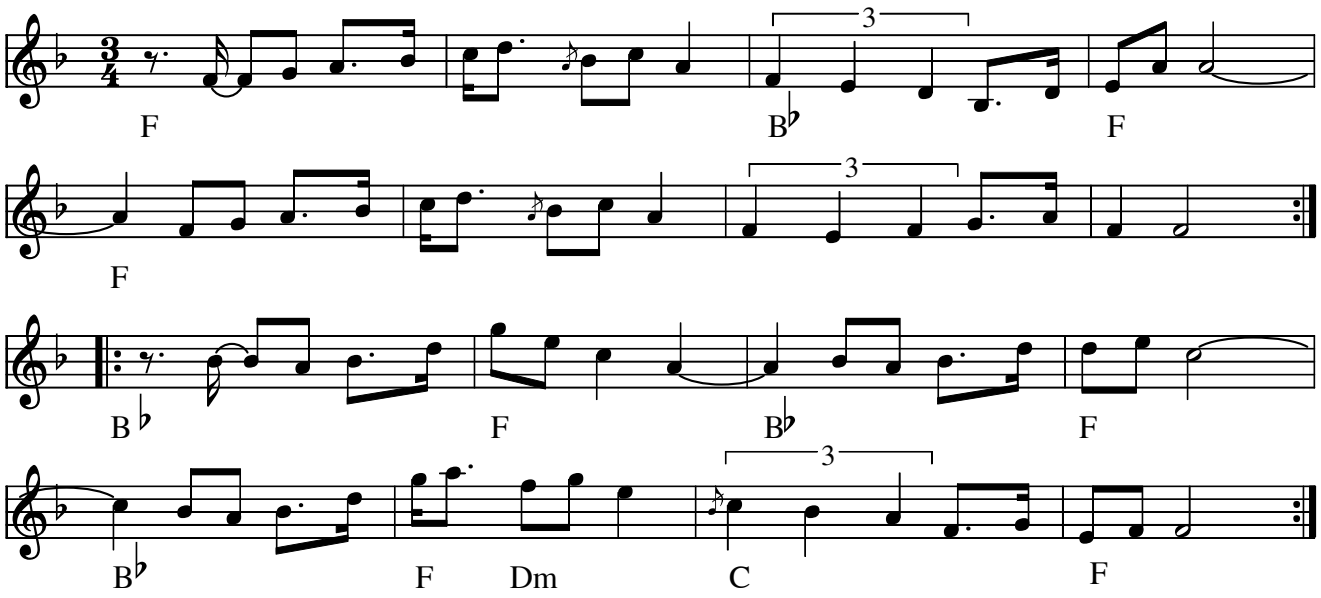

Fastän (S) af Eva Saether

- CD: Groupa – 15 years (1998)
- CD: Hanna Tibell Solo dBCD114 (2006)

Node fra Folkets Hus Spillefolk: www.spillefolk.dk (Filnavn: po-fastzn, node sidst revideret 1/10-2016)

Fattigvorden

springdans

Karin Vallin

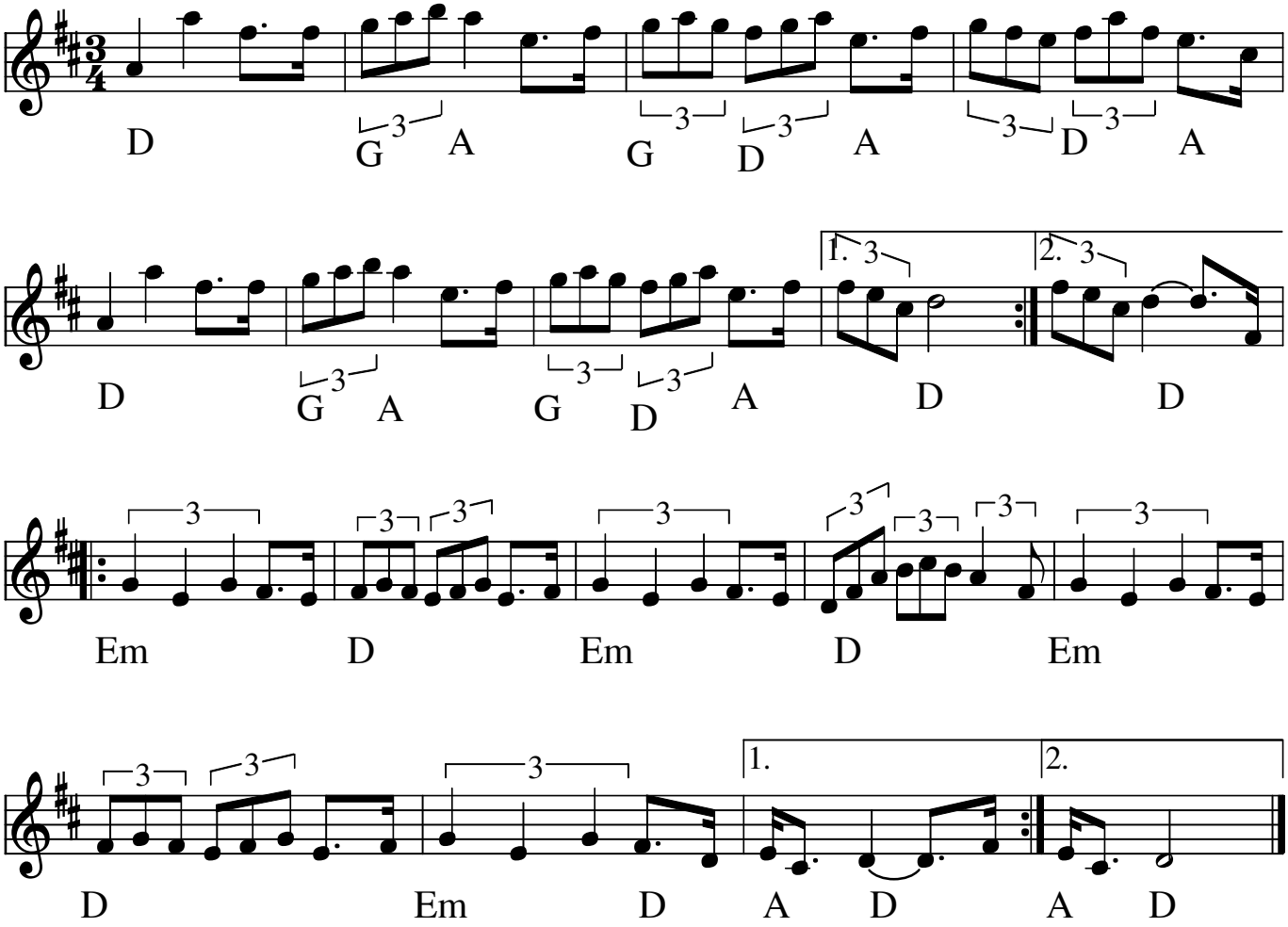

Fattigvorden (S)
Årstal: 1994
Komponist: Karin Wallin

Fra spillebogen Skånsk 1900-tal af skånes spelmansförbund 2000

Node fra Folkets Hus Spillefolk: www.folketshus.dk (Filnavn: po-fattigvord, node sidst revideret 7/9-2008)

Femspring

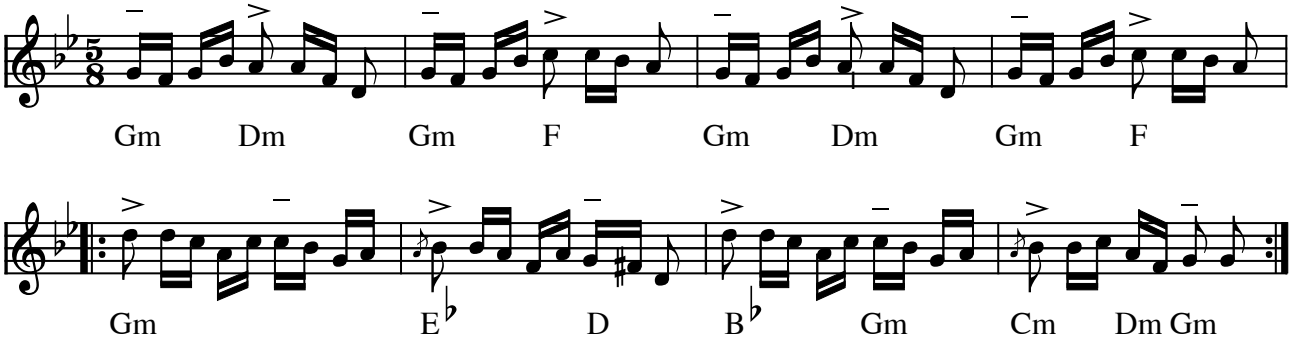

Femspring Inspir. af Gert Andersens nodebog 1836 af Thorkild Knudsen (DK)

Indspillet på:

- CD: Spring - ULC maj 2000

(Node fra Folkets Hus Spillefolk: www.folketshus.dk)

Finn-Påls polska

Polska e. Elsa Siljebo

Åsele, Lappland

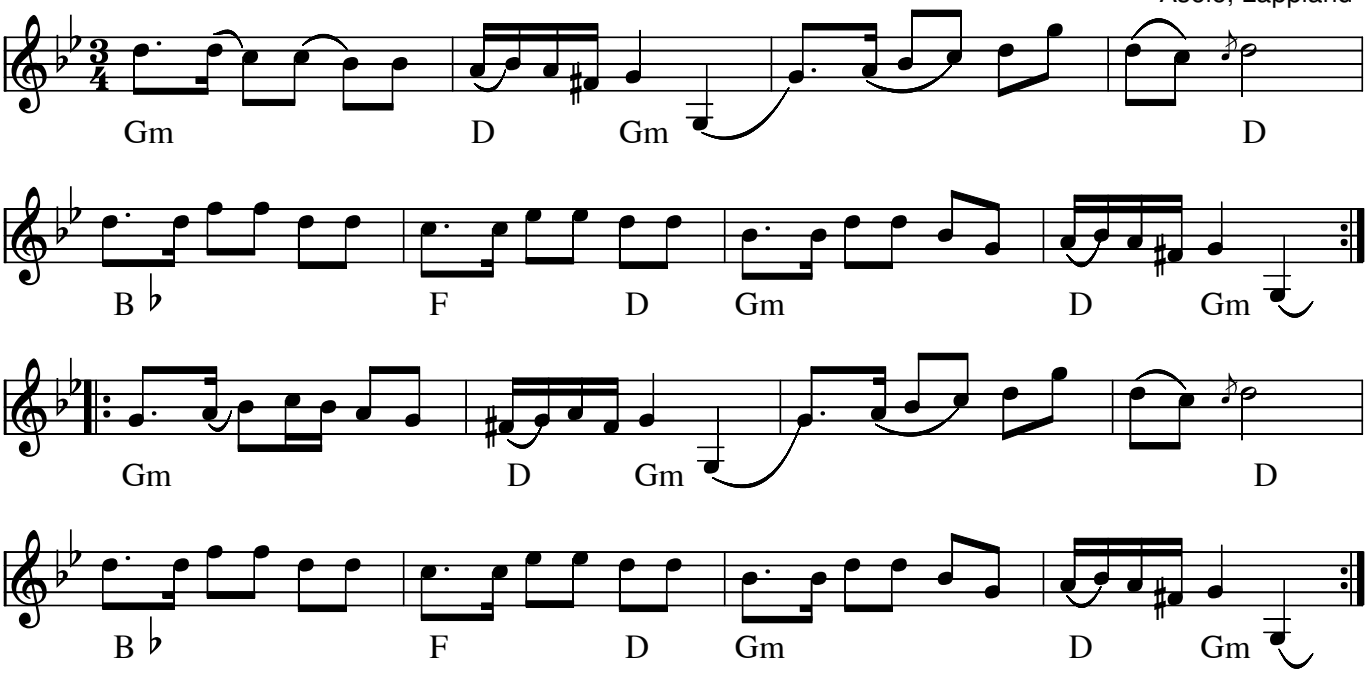

Finn-Påls Polska eller **Polska e. Elsa Siljebo** (S) Lappland

Indspillet på:

LP: Burträskara: - "Före den stora flyttningen" 1981

Node fra Folkets Hus Spillefolk: www.spillefolk.dk (Filnavn: po-finnpaal, Lavet 18/3-1999 og sidst revideret 18/6-2017)
Egn: Lappland,

Finnskog pols

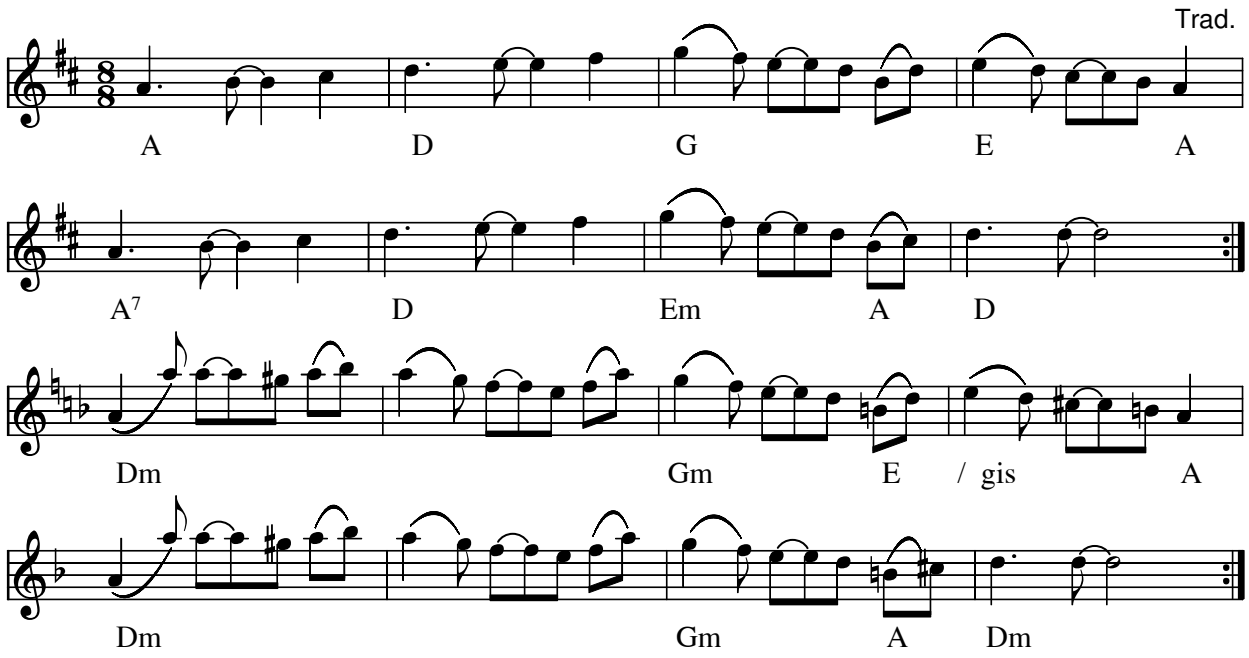

Finnskog pols (N)

Udlært på Vrå Højskole 2011 af Jo Asgeir Lie

Node fra Folkets Hus Spillefolk: www.spillefolk.dk (Filnavn: po-finnsko, node sidst revideret 11/8-2011)

Finnskog pols

Rytme 3+3+2

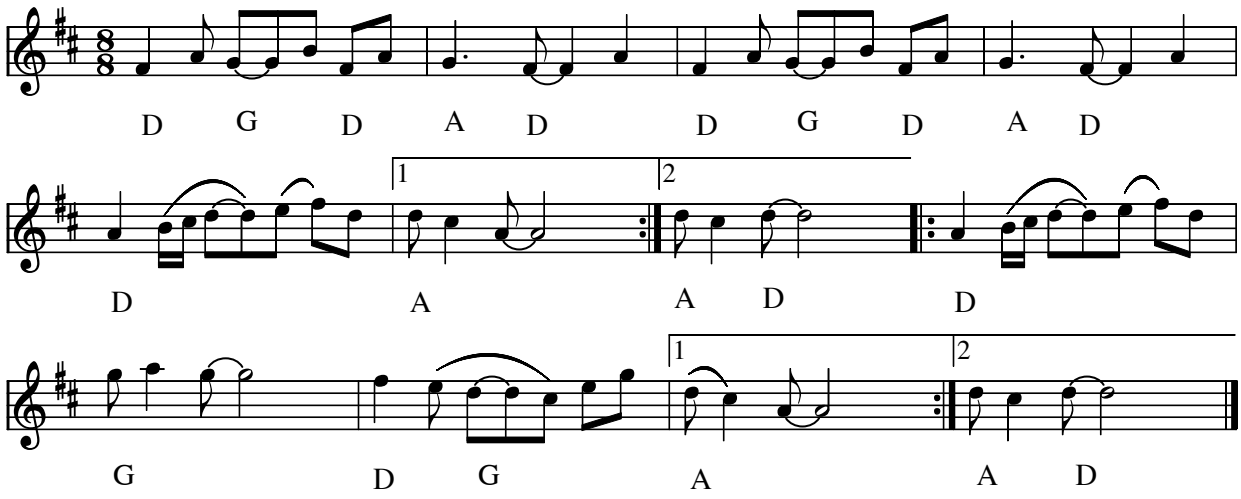

Finnskog pols (S)

Spillet af Jo Asgeir Lie på Vrå højskole 2008

Node fra Folkets Hus Spillefolk: www.folketshus.dk (Filnavn: po-finnskog, node sidst revideret 8/7-2010)

Polska e. Spaken

Finnskog Pols

Olof Svensson, kaldet "Spaken"
(1855-1952) , Särna i Älvdalen

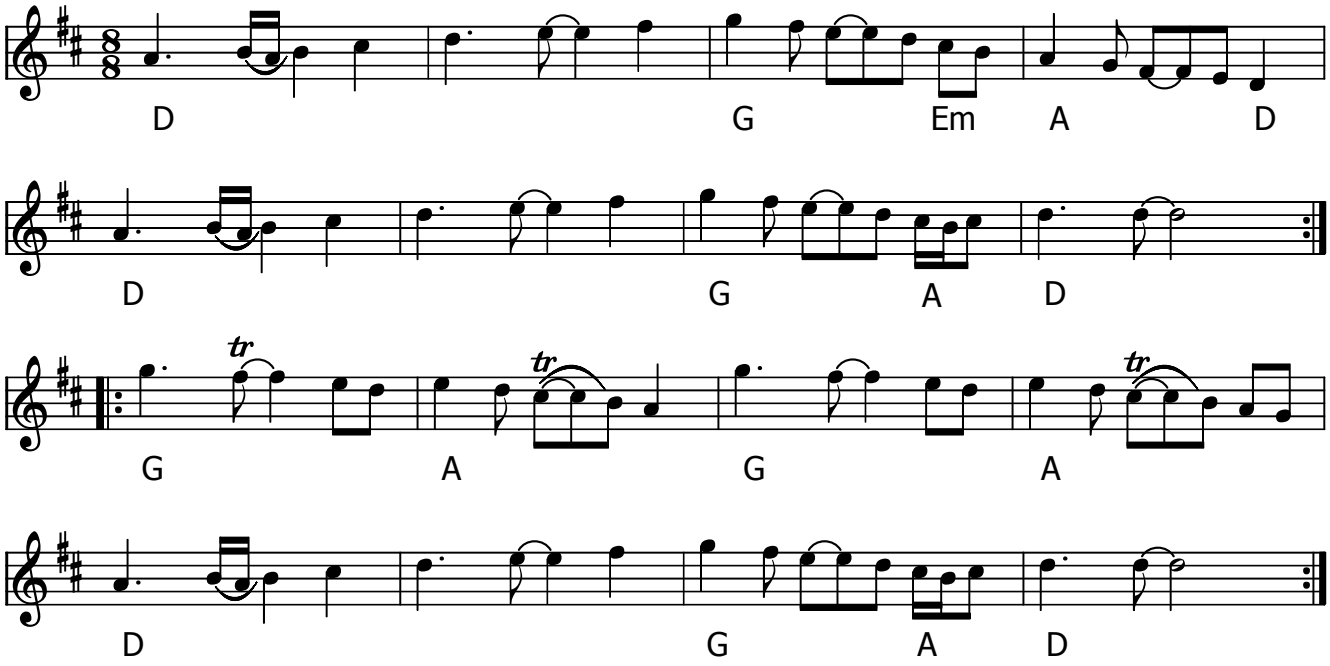

Polska e. Spaken (S) e. Olof Svensson kaldet “Spaken” Särna

Udlært af Mats Edén på Musik over Præstø Fjord Festival aug. 2016.

Her er et fint link “Contacts with Särna” om Olmorts Olof Svensson:

http://www.hf.uio.no/imv/english/research/projects/fiddlevolumes/thenorma/4hedmark/tradition/early1800/

Node fra Folkets Hus Spillefolk: www.spillefolk.dk (Filnavn: po-finnskogpols, node sidst revideret 6/9-2016)

Springlek efter Fjös Erik

Perbjörs Erik Persson 1833-1921

Lima, Västerdalarna

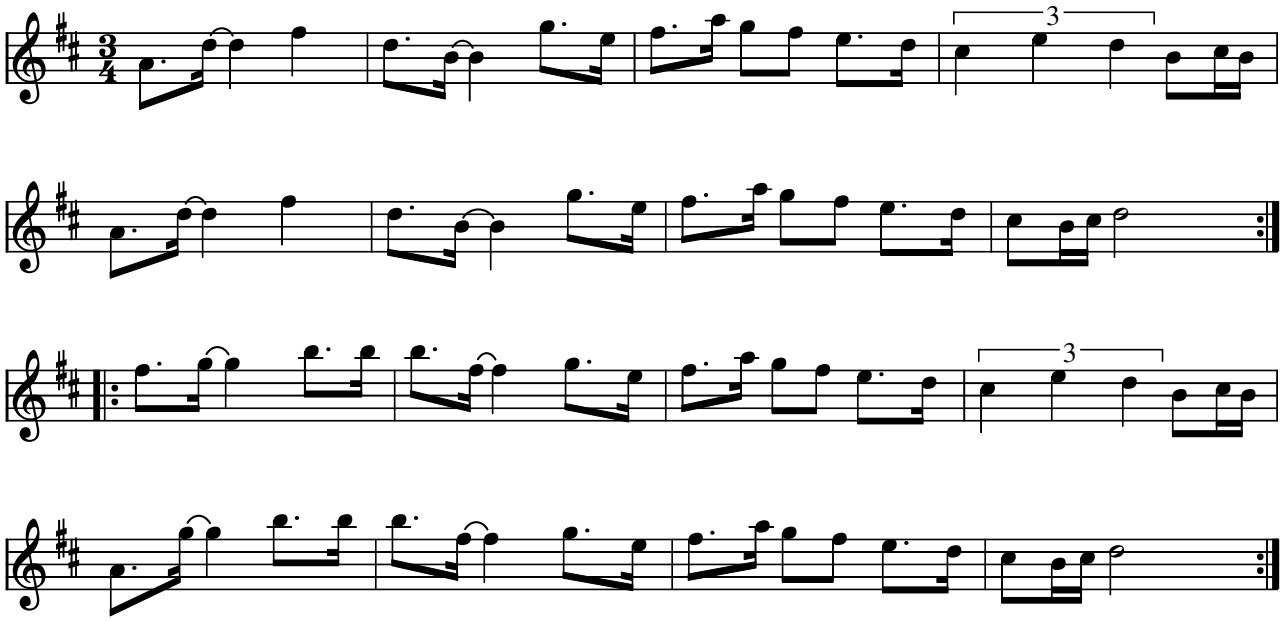

Springlek efter Fjös Erik, Perbjörs Erik Persson (S)

- CD: Perjos Lars Halvarsson och Mattias Helje Giga: GCD34 (1997)

Einar Övergaard nedskrev 10 springleker, 8 polska'er og 3 marscher ved sine besøg hos Perbjörs Erik. Övergaard var nøje med at skildre mellem polska og springlek. Typisk for springlek er den første fjerdedels korthed. Så forholdet mellem taktdelene bliver ca. 1 : 1,5 : 1. Det er selve dansetrinet der fordrer det.

Kilde: fra CD omslag

Node fra Folkets Hus Spillefolk: www.spillefolk.dk (Filnavn: po-fjzzs, node sidst revideret 8/1-2014)

Springlek efter Fjös Erik

Perbjörs Erik Persson 1833-1921

Lima, Västerdalarna

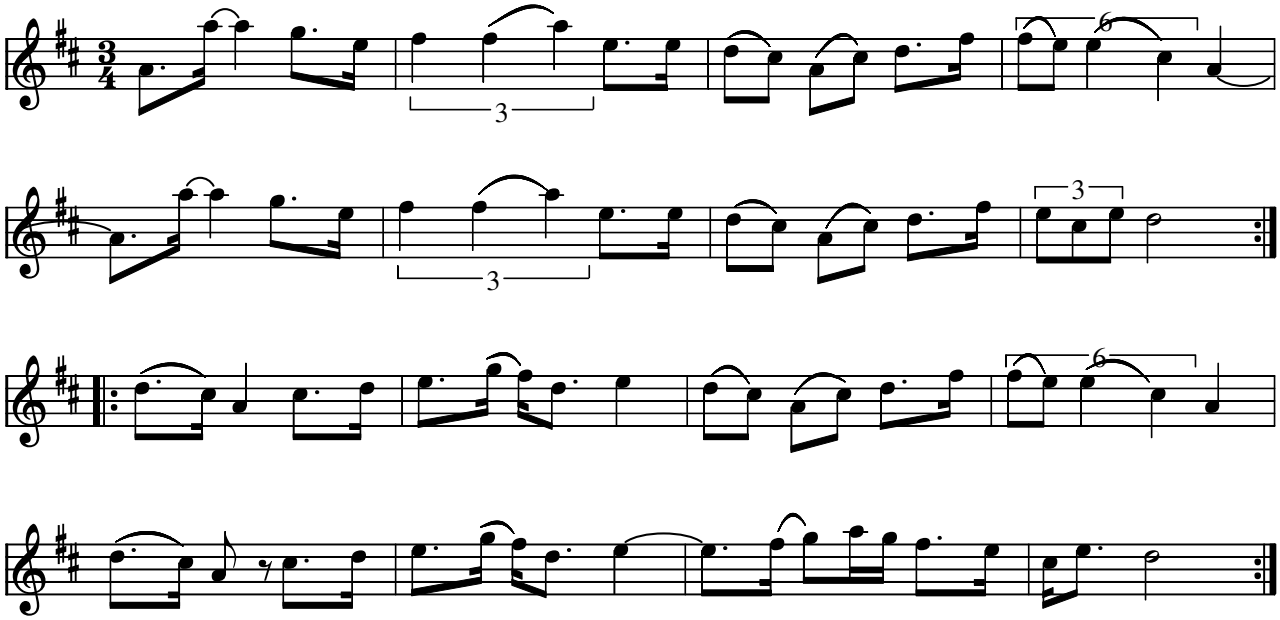

Springlek efter Fjös Erik, Perbjörs Erik Persson (S) (1833-1921)

- CD Perjos Lars Halvarsson och Mattias Helje Giga: GCD34 (1997)

Einar Övergaard nedskrev 10 springleker, 8 polska'er og 3 marscher ved sine besøg hos Perbjörs Erik. Övergaard var nøje med at skildre mellem polska og springlek. Typisk for springlek er den første fjerdedels korthed. Så forholdet mellem taktdelene bliver ca. 1 : 1,5 : 1. Det er selve dansetrinet der fordrer det.
Kilde: fra CD omslag

Node fra Folkets Hus Spillefolk: www.spillefolk.dk (Filnavn: po-fjzzse, node sidst revideret 9/1-2014)

Springlek efter Fjös Erik

Lima

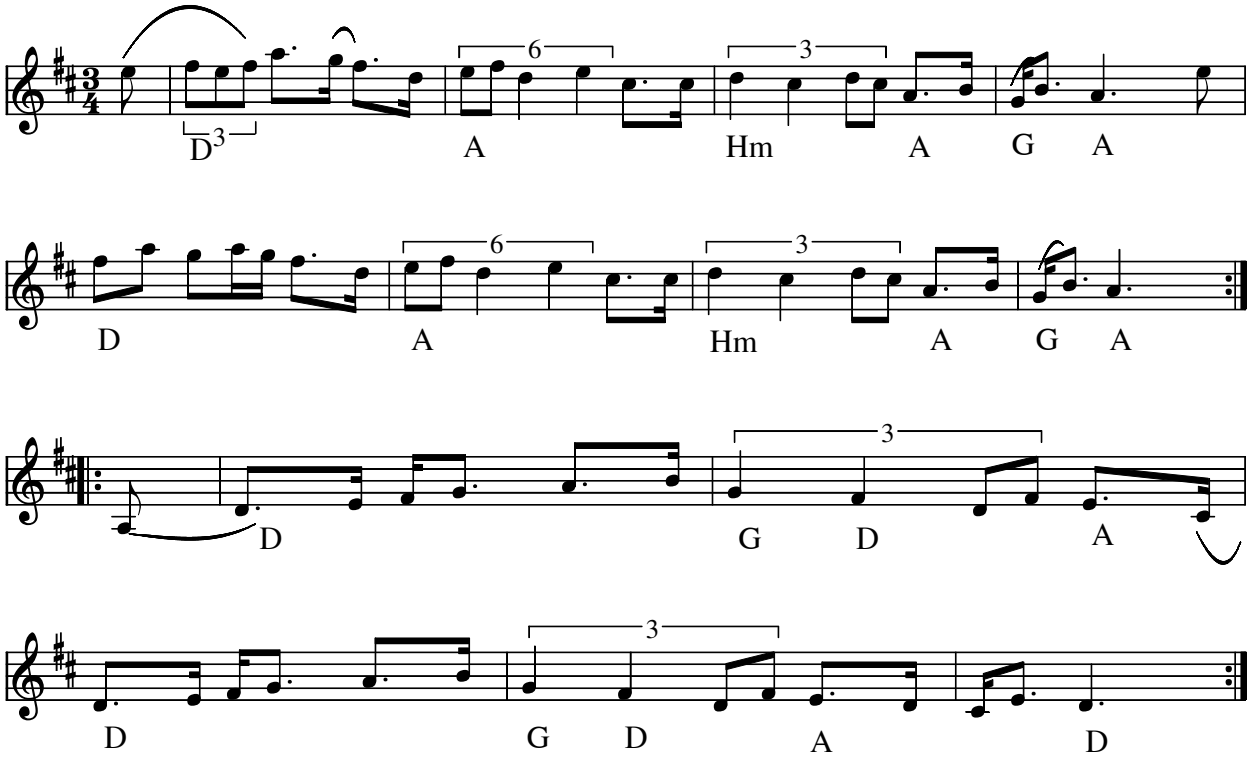

Springlek efter Fjös Erk Lima(S)

Spelmannen Persbjörs Erik Persson (1883-1921) i Ytternäs, Lima kallades för Fjös Erk i dagligt tal.

Kilde: Øvergaards samlinger

- CD: På Tre Man Hand - Fredrik Lindh, Roger Tallroth, Jonas Ohlsson (1993)
- CD: Smedjelåtar - Mattias Helje GCD-54

Node fra Folkets Hus Spillefolk: www.spillefolk.dk (Filnavn: po-fjzzserik2, Lavet 24/10-2008 og sidst revideret 8/1-2013)

Flere Egne: Dalarna, Västerdalarna, Lima,

Polska efter Fjös Erik

Lima

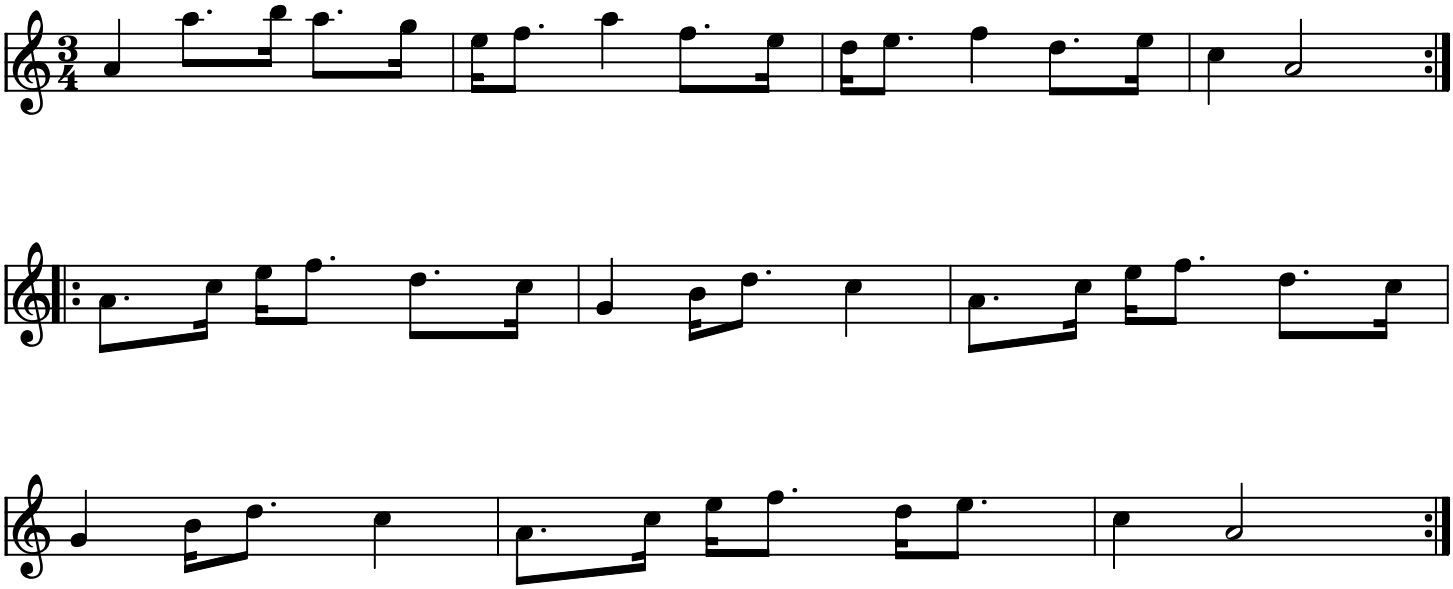

Springlek efter Fjös Erk Lima(S)

Indspillet på:

- Kurbits, Drone Music AB, DROCD 018

Node fra Folkets Hus Spillefolk: www.folketshus.dk (Filnavn: po-fjzzserk3, node sidst revideret 1/11-2008)
Västerdalarna

Springlek efter Fjös Erk

Bu i Lima

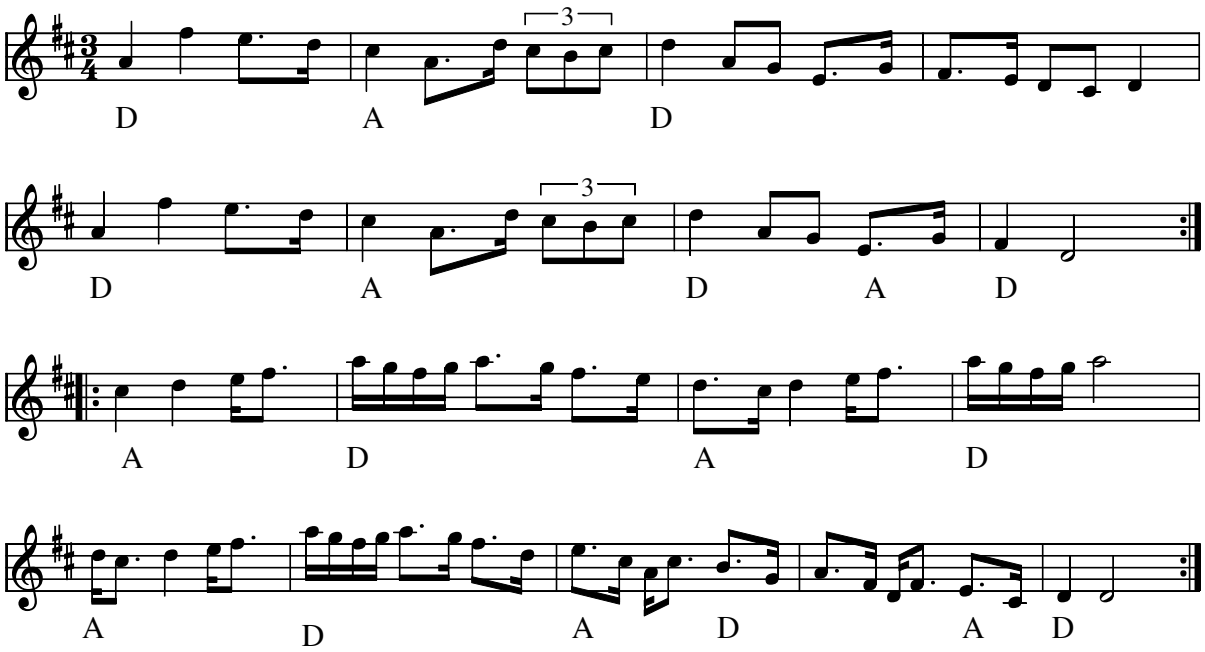

Springlek efter Fjös Erk Lima(S)

Denne polska fra Bu i Lima findes i mange variationer. I virkeligheden tror man at Persbjörk Erik (også kaldet Fjös Erk i dagligt tale) har sammensat den efter to tidligere polskaer. Disse gamle polskaer har i dag navn efter hvilken reprise som Fjös Erk har brugt af dem.
Första halvan
Andra halvan

Indspillet på:

- Västerdalaton Sonet SLP2005

Node fra Folkets Hus Spillefolk: www.folketshus.dk (Filnavn: po-fjzzserk, node sidst revideret 1/3-2008)

"Flickorna dansa på tå"

e. "Trionyl"

"...ingen vill ha dem endå"

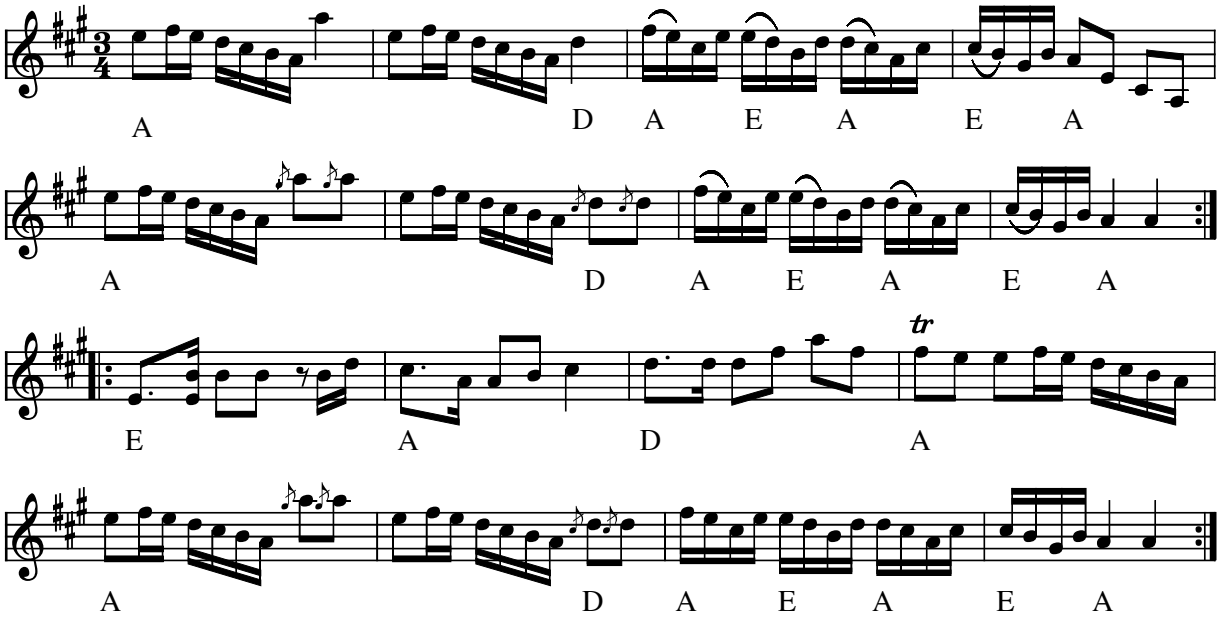

"Flickorna dansa på tå" (slängpolska) e."Trionyl" (S)

Se også Bruuns version

Indspillet på:

- CD "Trionyl" 2002

Kilde: Noteret efter CD af ksu
Node fra Folkets Hus Spillefolk: www.folketshus.dk (Filnavn: po-flickorna, node og tekst sidst revideret 3/7-2004)

"Flickorna dansar på tå"

e. Johan Jacob Bruun

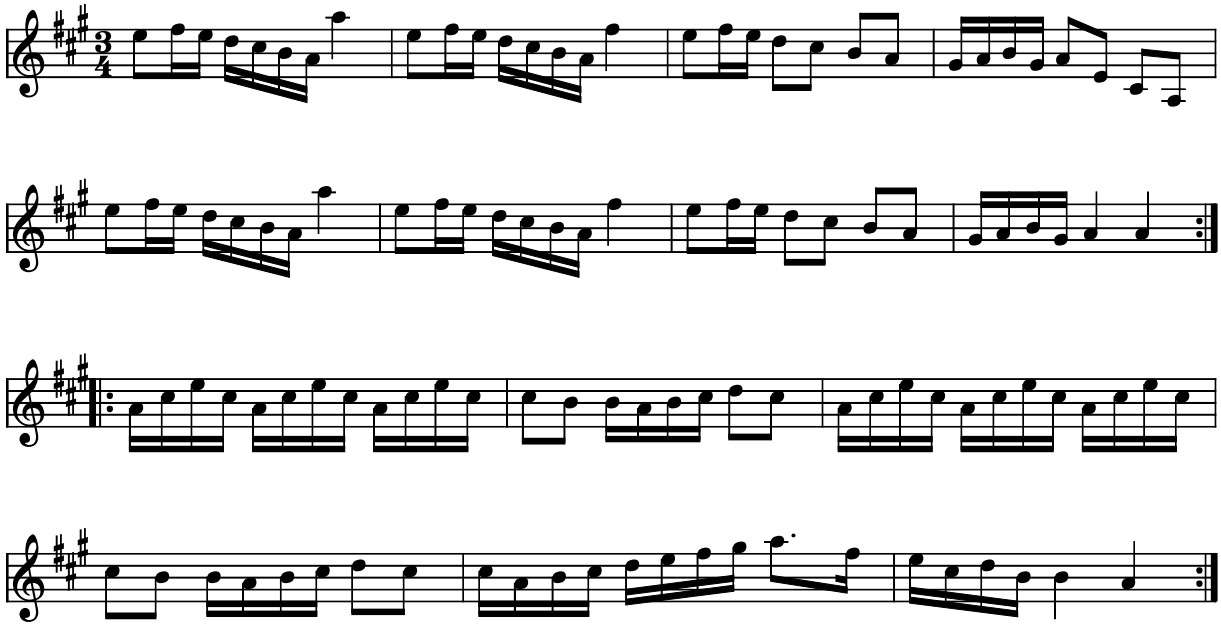

"Flickorna dansar på tå" (slängpolska) efter Johan Jacob Bruun (S)

Bruun har nedtegnet melodien i 1867 Se også versionen fra CD'en "Trionyl"

Kilde: Nodesamling "Johan Jacob Bruun - en spelman från Särslöv . . ." af Ethel Wieslander
Node fra Folkets Hus Spillefolk: www.folketshus.dk (Filnavn: po-flickornajjb, node og tekst sidst revideret 3/7-2004)

Fredes Polska

Frede Nielsen, Lolland
Arr: Antti Järvelä

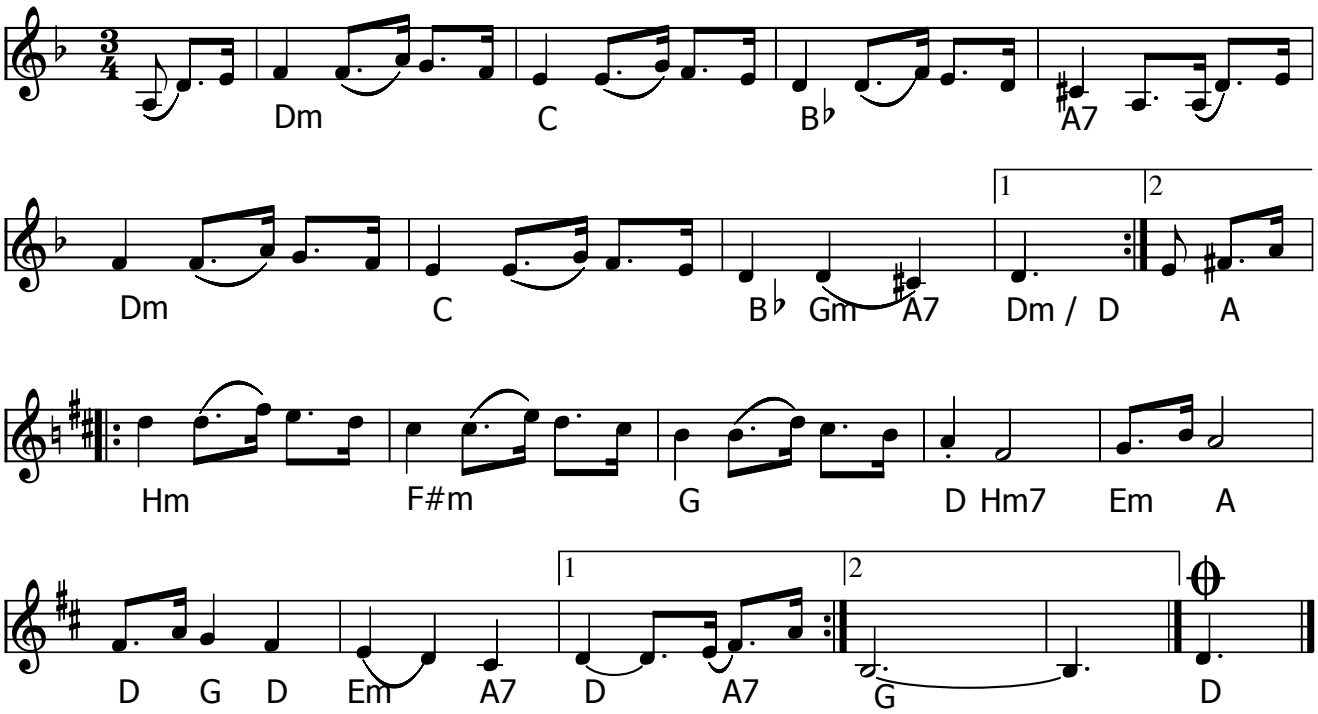

Fredes polska (DK) af Frede Nielsen

- CD: Baltic Crossing – Firetour GO1310 (2010)

Node fra Folkets Hus Spillefolk: www.spillefolk.dk (Filnavn: po-frede, node sidst revideret 10/8-2016)

Frisells storpolska

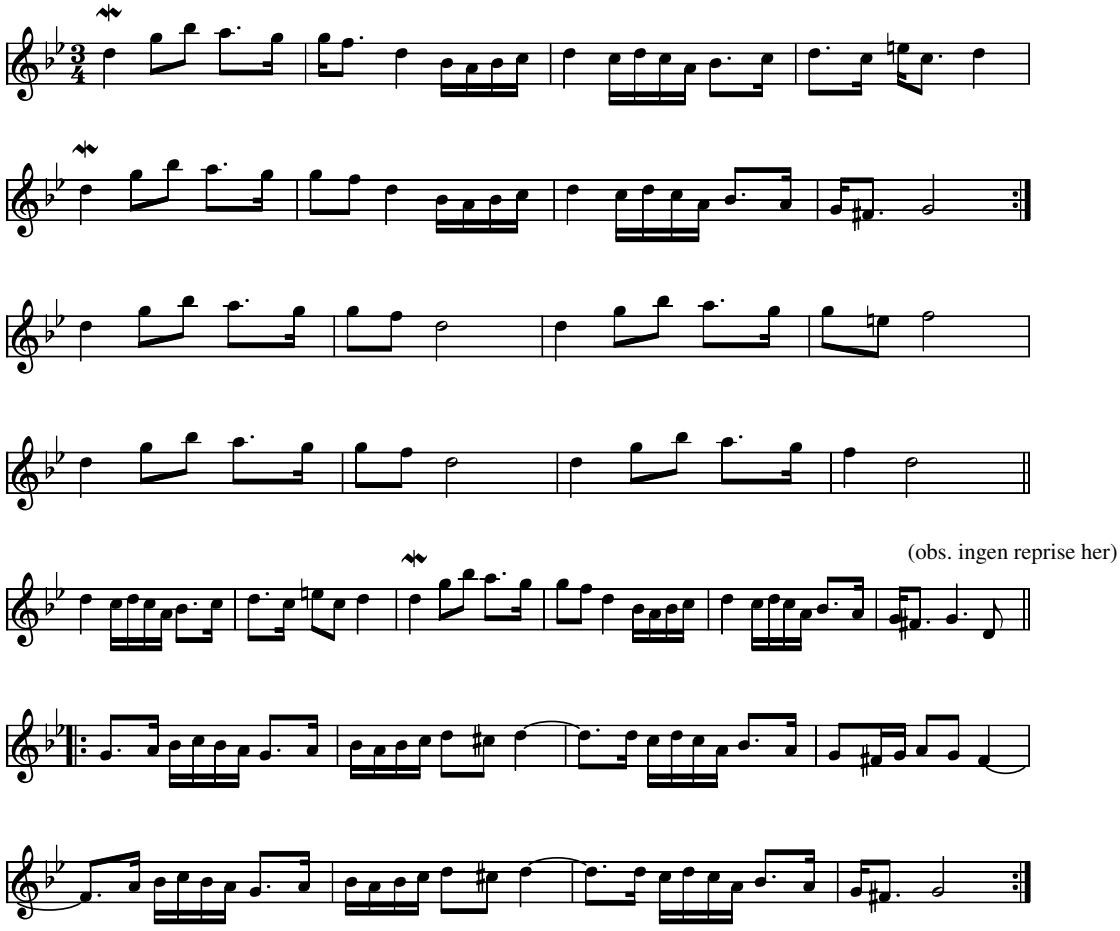

Frisells Storpolska (Polska från Mockfjärd) (S)
Komponist: Anders Frisell

Indspillet på:

- CD: "Pers Hans Olsson och Bjørn Ståbi" GIGA GCD-25 (1995)

Kilde: Nedskrevet af Ole Q efter pladen
Node fra Folkets Hus Spillefolk: www.folketshus.dk (Filnavn: po-frisellstor, node sidst revideret 29/9-2007)

Friskt vatten

Rättvikspolska av Pers Olle

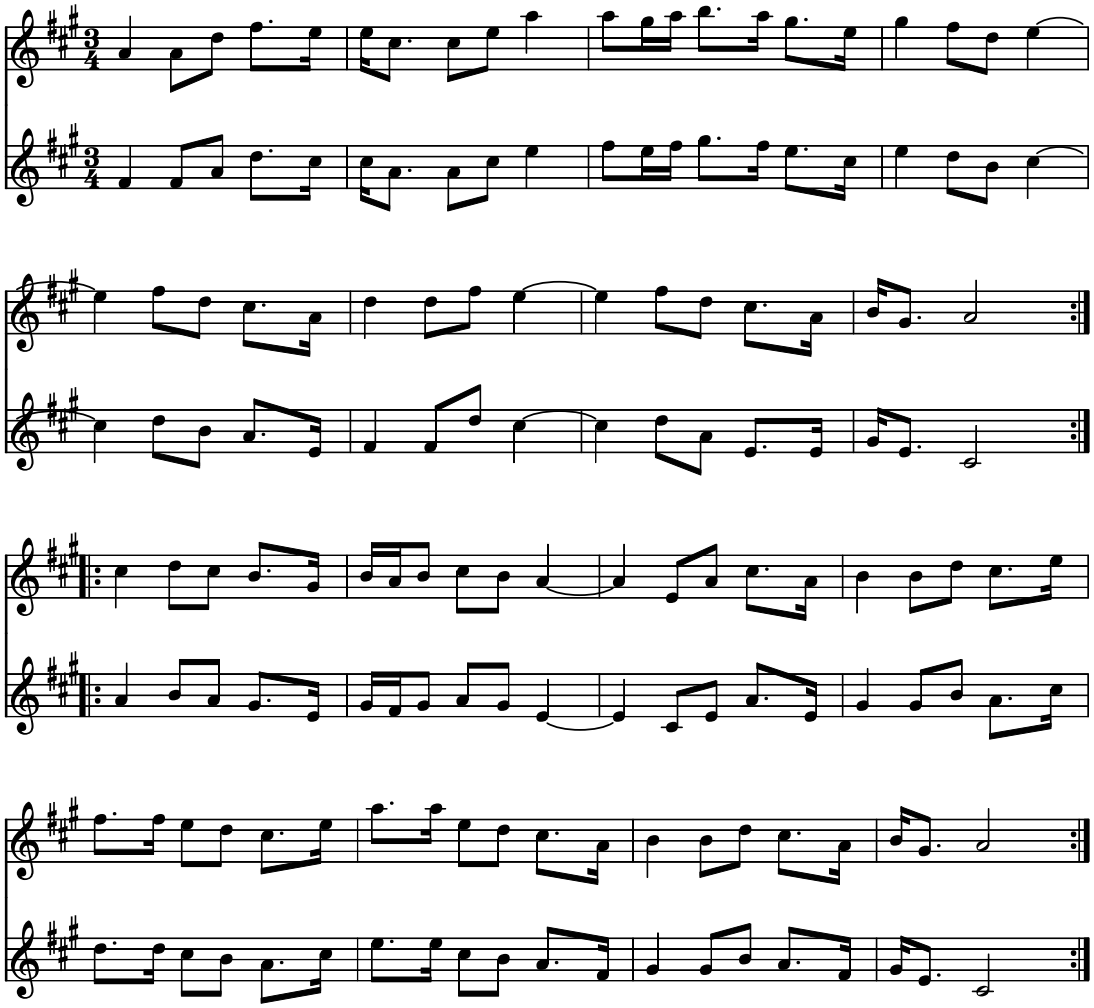

Friskt vatten (Rättvikspolska) (S)
Komponist: Pers Olle

I Sverige kan man drikke vandet direkte fra bækkene i skoven!

Node fra Folkets Hus Spillefolk: www.folketshus.dk (Filnavn: po-friskh2o, node sidst revideret 10/10-2007)

From-Olles 12:an

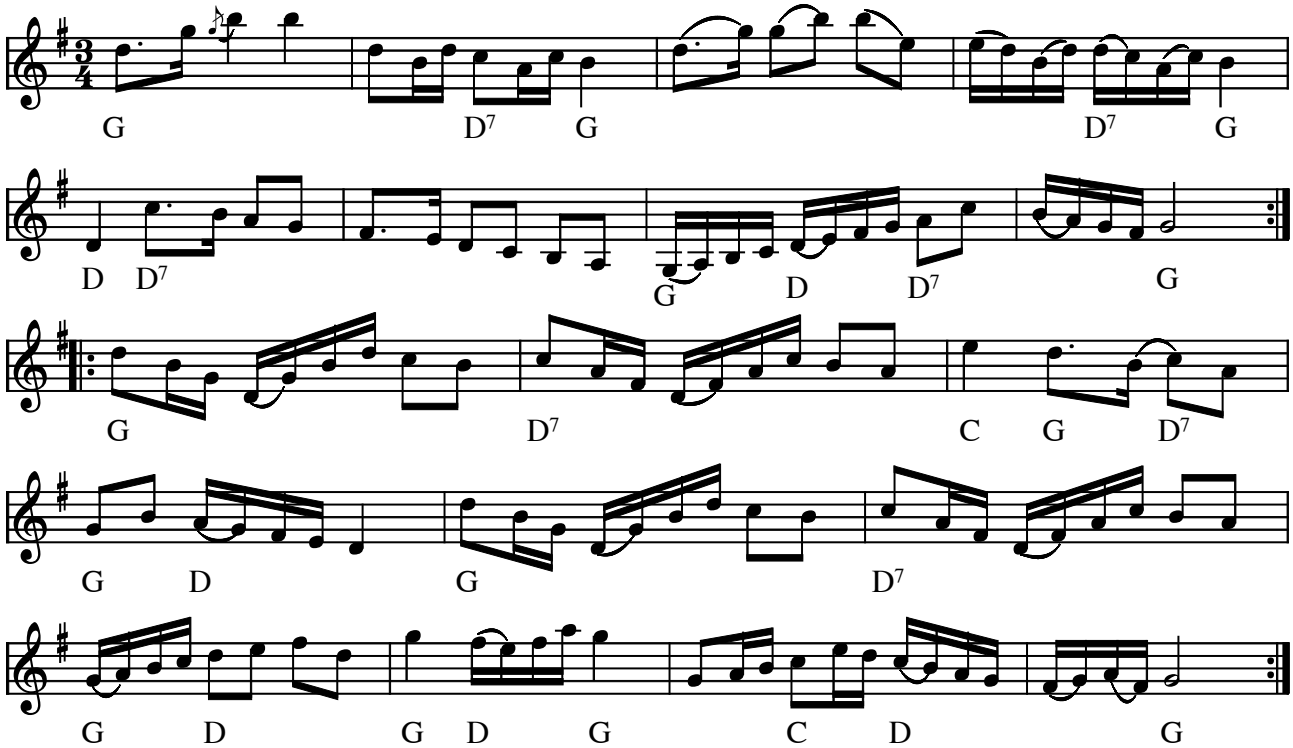

From-Olles 12:an (polska) (S)

(Node fra Folkets Hus Spillefolk: www.folketshus.dk)

From-Olles sista

e. Jan Lundin

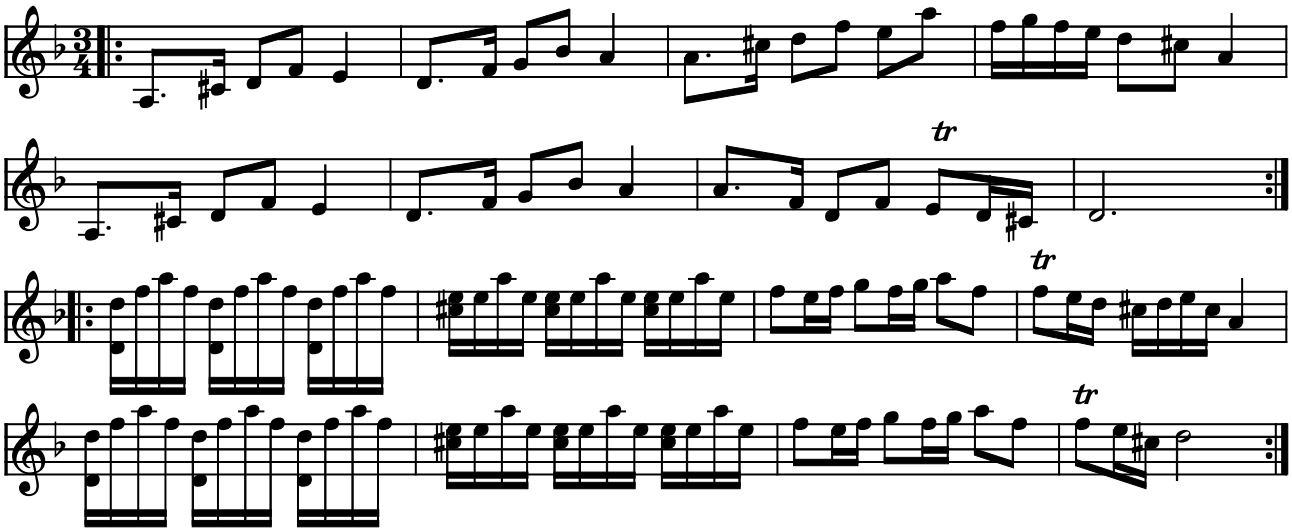

From Olles sista (polska) (S)

(Node fra Folkets Hus Spillefolk: www.folketshus.dk)

Furuboms polska

e. Lisa Furubom

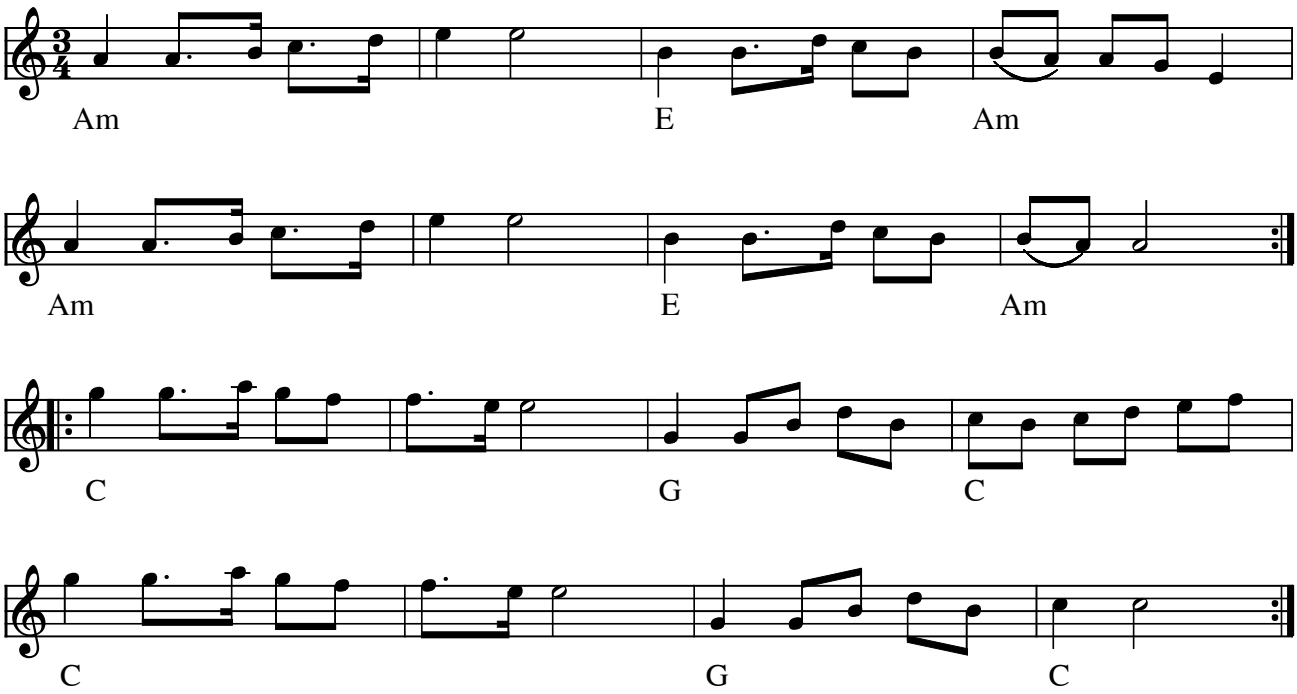

Furuboms polska e. Lisa Furubom (S)

Kilde: Hennings noder
Node fra Folkets Hus Spillefolk: www.folketshus.dk (Filnavn: po-furubom, tekst sidst revideret 13/5-2005)

Första Halvan

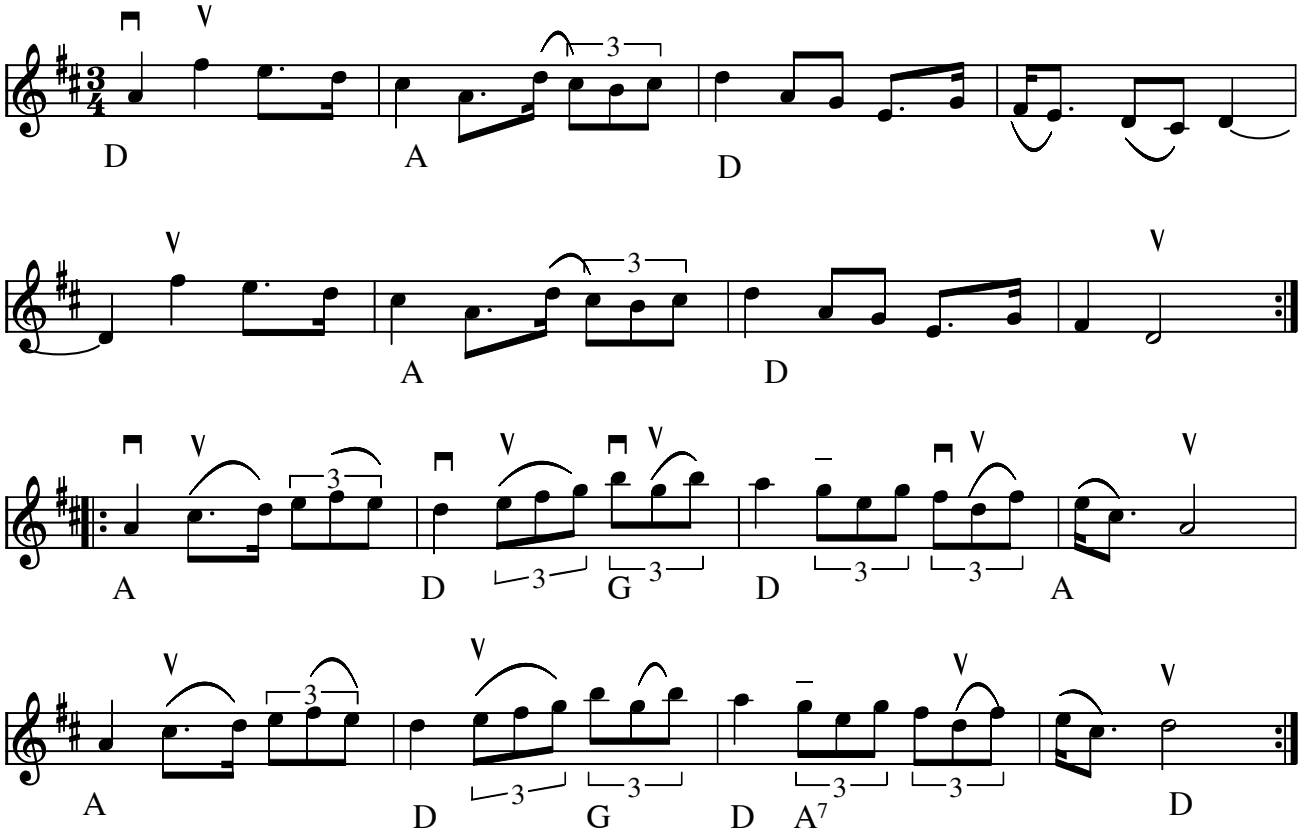

Första Halvan Lima(S)

Denne polska fra Ytternäs i Lima findes i mange variationer. Persbjörk Erik (også kaldet Fjös Erk i dagligt tale) har også en mere kendt sprinklek hvor første reperisen er den samme som i denne melodi

Springlek efter Fjös Erk

se også

Andra halvan

Indspillet på:

• CD: KURBITS Folkmusik från Dalarna Vol 1 DRO CD018

Node fra Folkets Hus Spillefolk: www.spillefolk.dk (Filnavn: po-fzzrstahalvan, Lavet 1/3-2008 og sidst revideret 10/7-2017)

Gammelmára

Slängpolska

Kajsa Abrahamsson

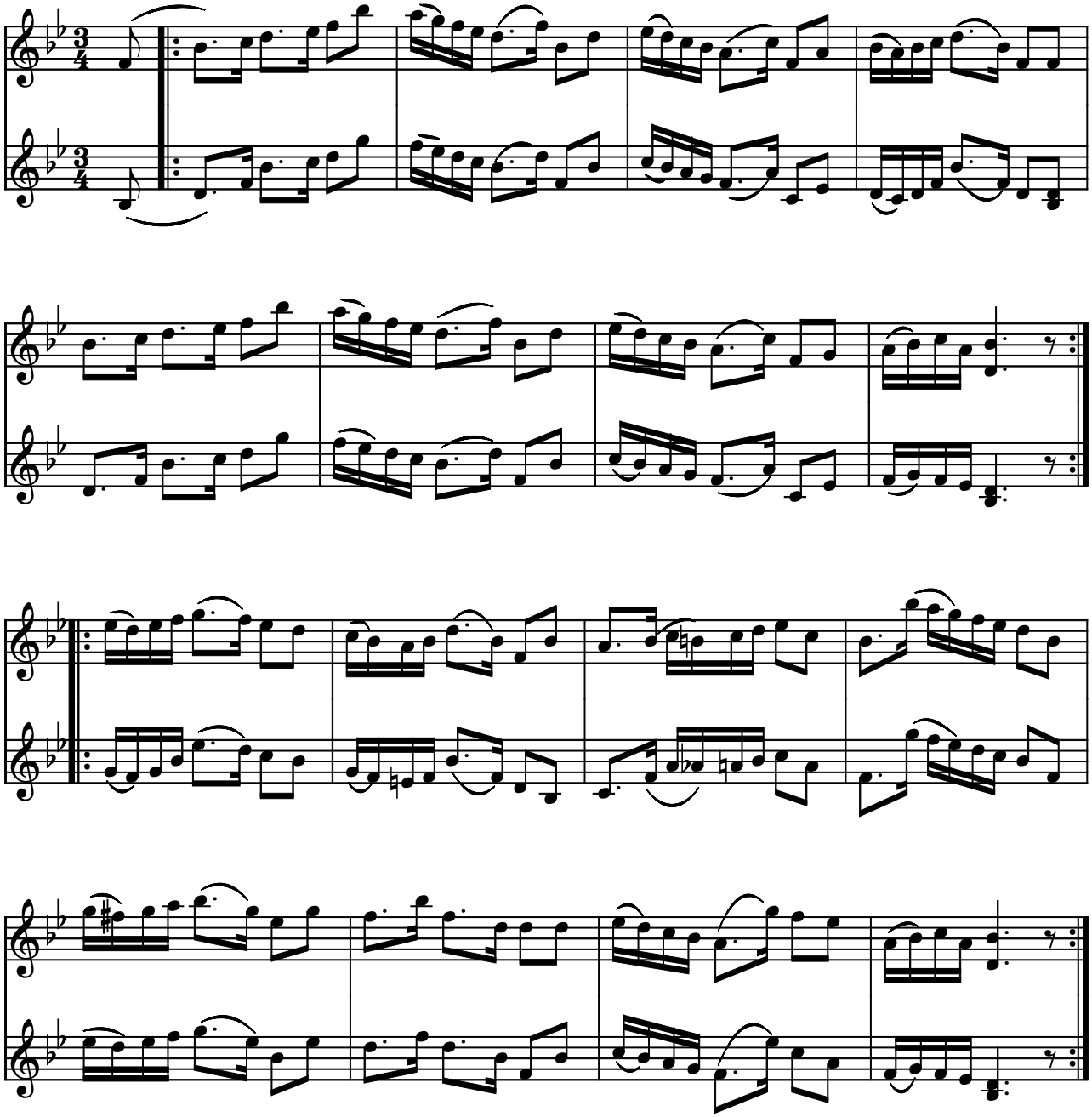

Gammelmára slängpolska af Kaisa Abrahamsson (S)

"Låten beskriver min gamla häst Steggviva, som blev hela 28 år."

(Node fra Folkets Hus Spillefolk: www.folketshus.dk)

Polska av Gössa Anders

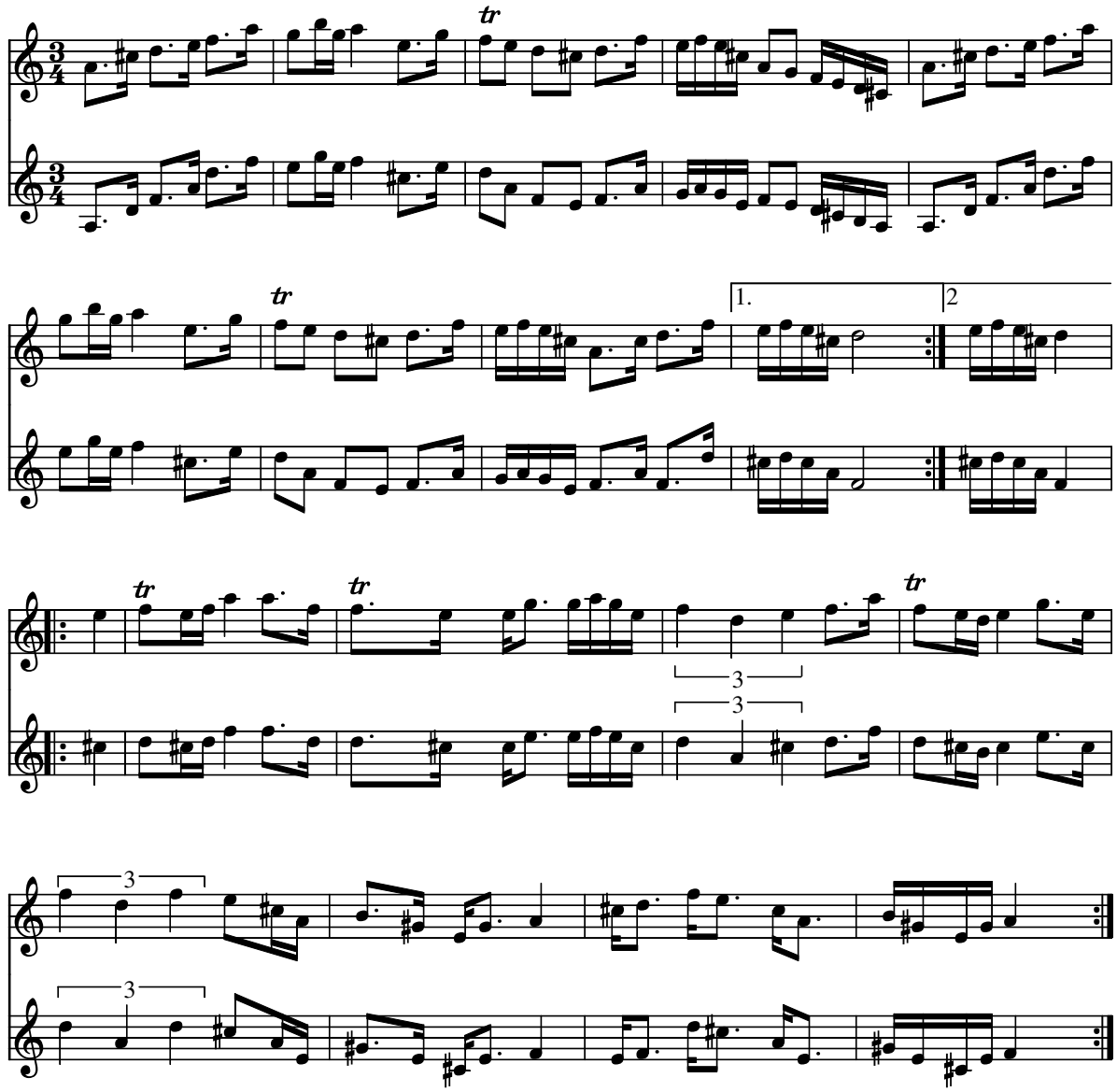

Orsa Polska (S)
Årstal: ca 1950
Komponist: Gössa Anders Andersson

Indspillet på:

- CD HURV KRCD-24 1998 (Gössa Anders selv fra 1950)
- Bockfot!!! Sonet: SLP-2514

Kilde: Ole Q har lavet stemmen
Node fra Folkets Hus Spillefolk: www.folketshus.dk (Filnavn: po-ganders1, node sidst revideret 30/6-2007)

Gardustens polska

e. August Nilsson, Bohuslän

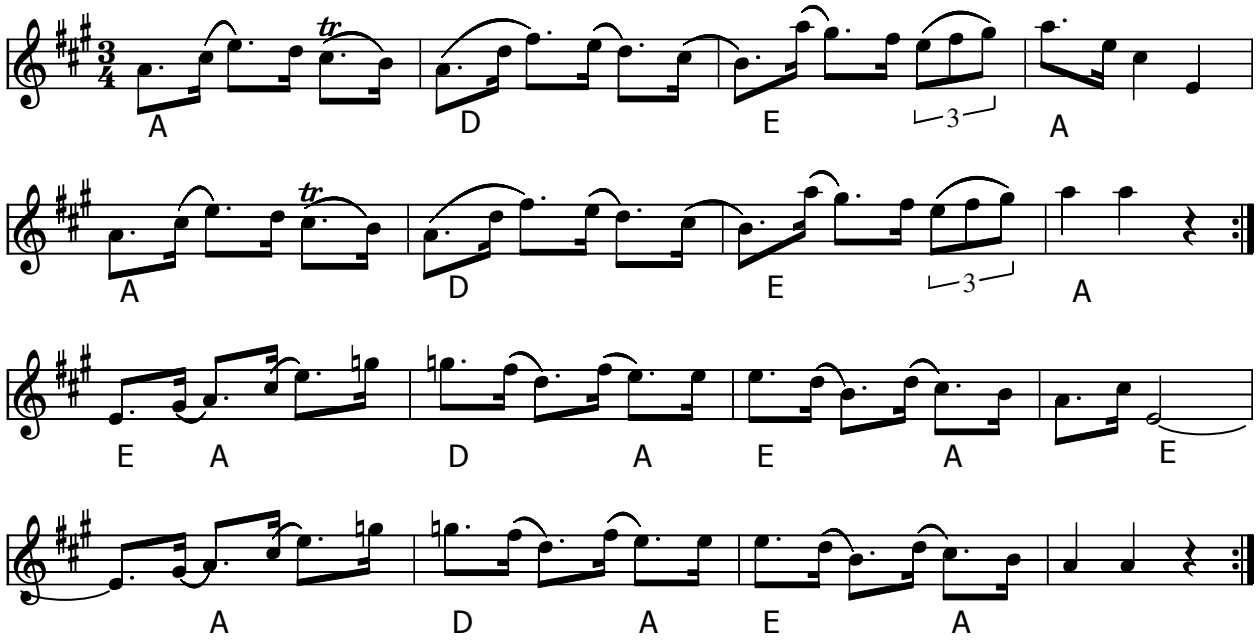

Gardustens polska (S)

Gardusten er en dykand - havlit (alfågeln).
Udlært på Allsvenskan Väst kursus nov. 2012.

Node fra Folkets Hus Spillefolk: www.spillefolk.dk (Filnavn: po-gardust, node sidst revideret 24/11-2012)

Polska från Garpensberg

Södra Dalarna

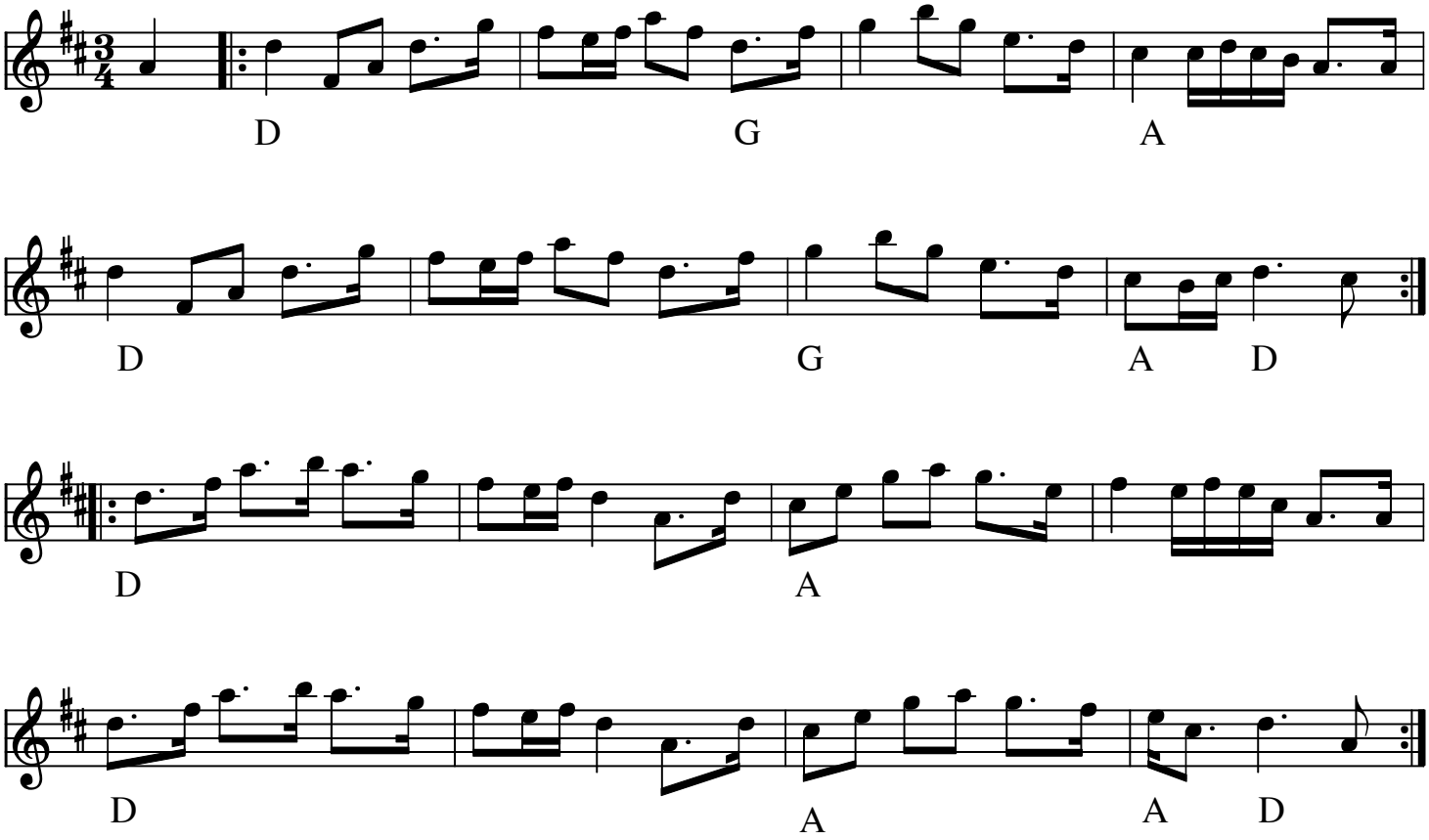

Polska från Garpensberg (S)

- CD: Polska från Dalarna and Northen Sweden

Node fra Folkets Hus Spillefolk: www.spillefolk.dk (Filnavn: po-garpenberg, node sidst revideret 11/9-2016)

Gavells Ella

slängpolska eller hambopolska

e. Sigvard Stelt, Galven
Hälsingland

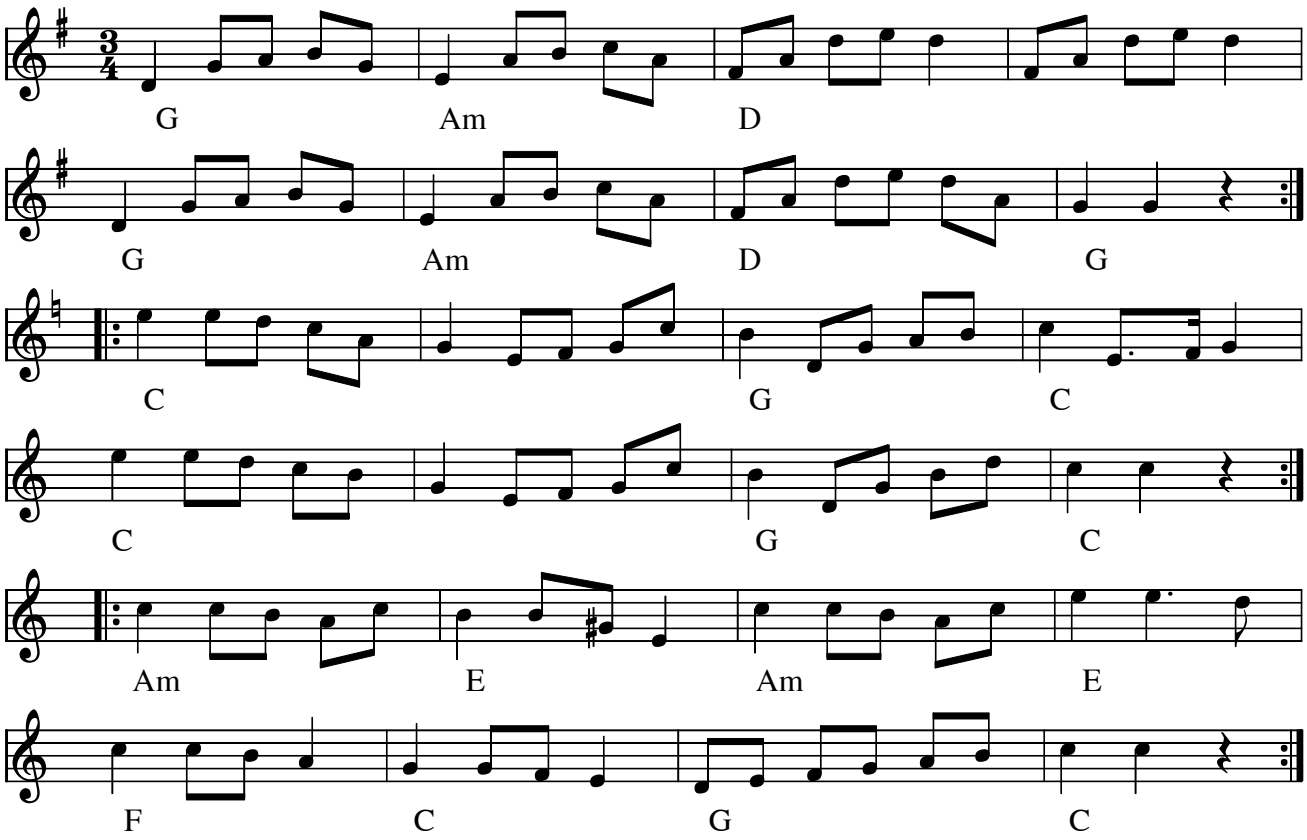

Gavells Ella slängpolska e. Sigvard Stelt(S) Danses som Hambo med ottendedels punkteringer.

Optegnet af Maurits Gallmyr, Alfta, Hälsingland

Kilde: Hälsinge Spelmansförbunds 50-års jubilæumsnodesamling

Node fra Folkets Hus Spillefolk: www.spillefolk.dk (Filnavn: po-gavells, Lavet 20/6-2003 og sidst revideret 20/6-2017)
Egn: Hälsingland,

Gelottes polska

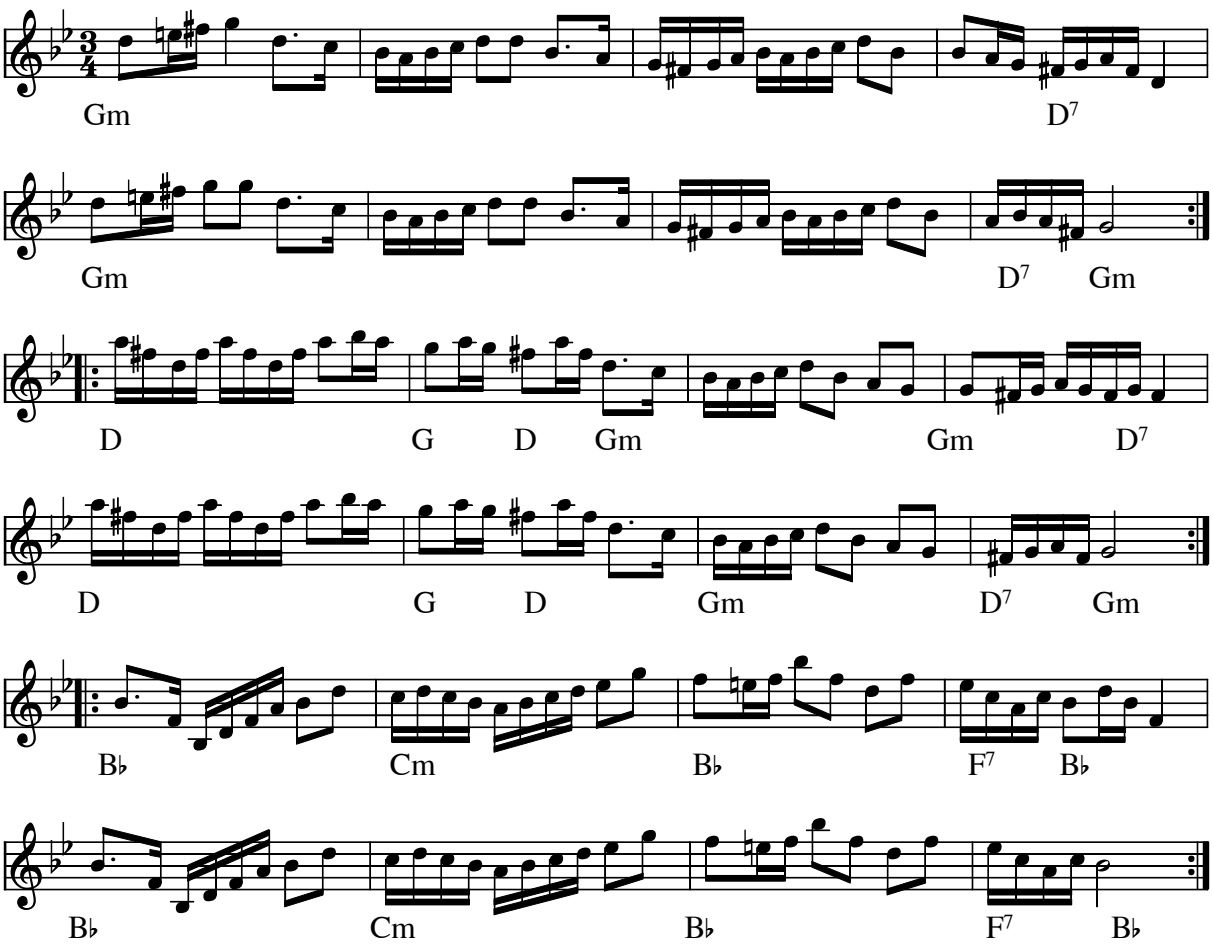

Gelottes Polska (S)
Komponist: Wilhem Gelotte

Gelottes polska har nogle helt fantastiske overgange mellem stykkerne mellem dur og moll.

Indspillet på:

- LP: Kalle Almlöf:KalleAlmlöf (1981) Amigo: AMLP704

Kilde: Noteret af Ole Q
Node fra Folkets Hus Spillefolk: www.folketshus.dk (Filnavn: po-gelotte, node sidst revideret 28/6-2007)

Getingen

polska e. Hans Dalfors, Ore

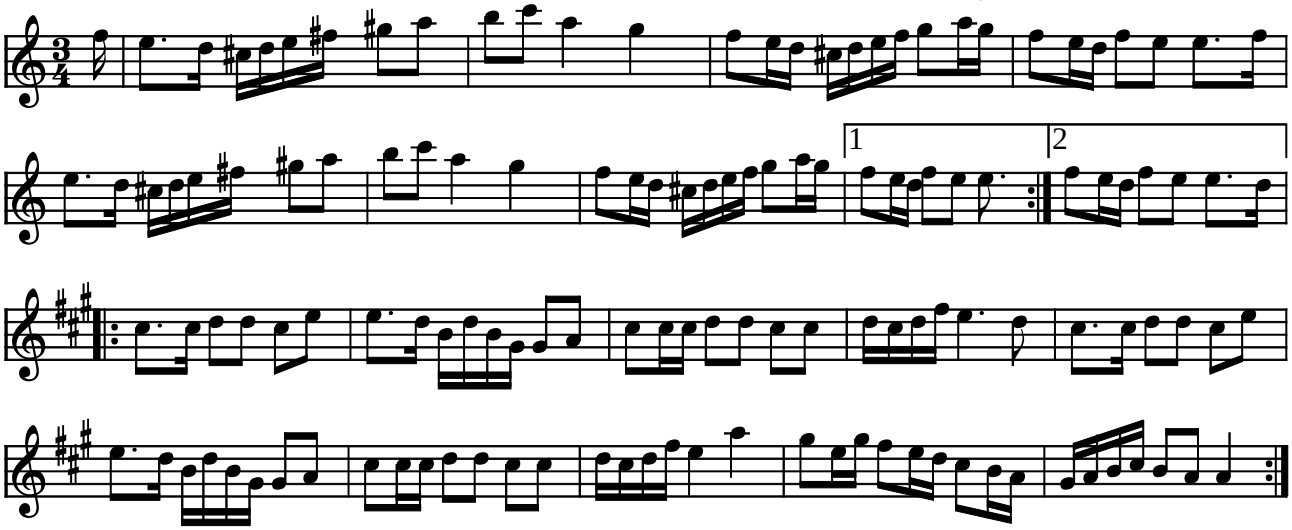

Getingen (Ore-polska) (S)

Indspillet på:

- CD: Ola Bäckström (GIGA GCD-21 1994)

(Node fra Folkets Hus Spillefolk: www.folketshus.dk)

Glade Hjerte

Kristine Heebøll

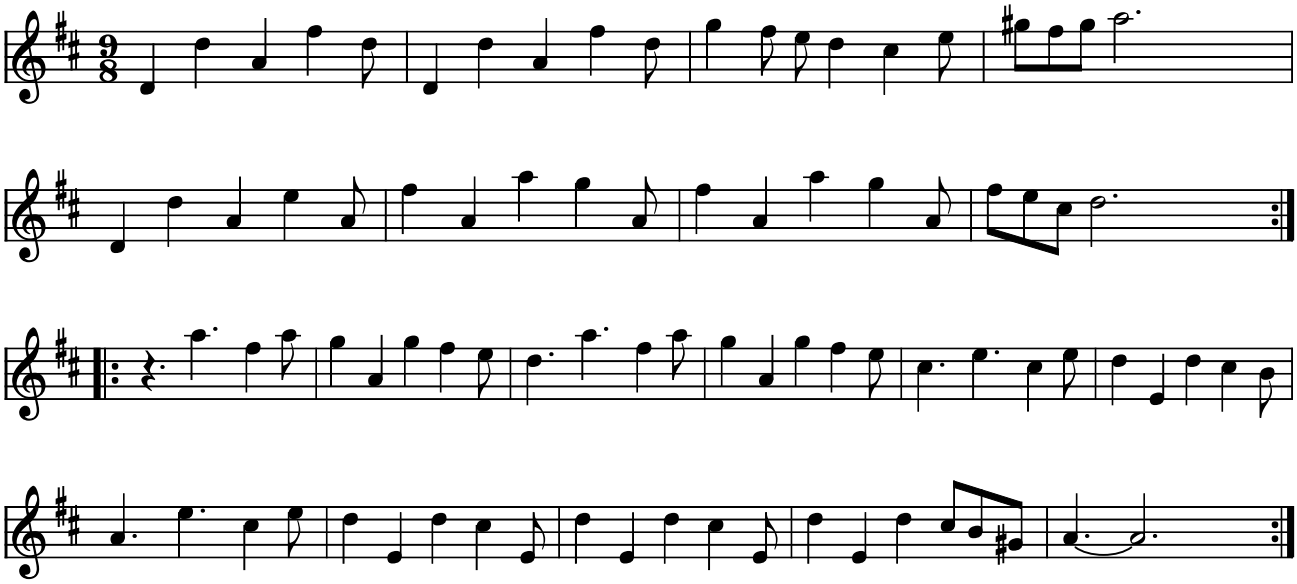

Glade Hjerte af Kristine Heebøll

Se også Kristines hjemmeside http://www.kristineheeboll.dk

Indspillet på:

- CD: Kristine Heebøll "Trio Mio" (2003) Go0204

Kilde: Node fra komponisten
Node fra Folkets Hus Spillefolk: www.folketshus.dk (Filnavn: po-gladehjerte, node sidst revideret 1/2-2006)

Polska fr. Gladhammar

e. Johan Petter Landholm

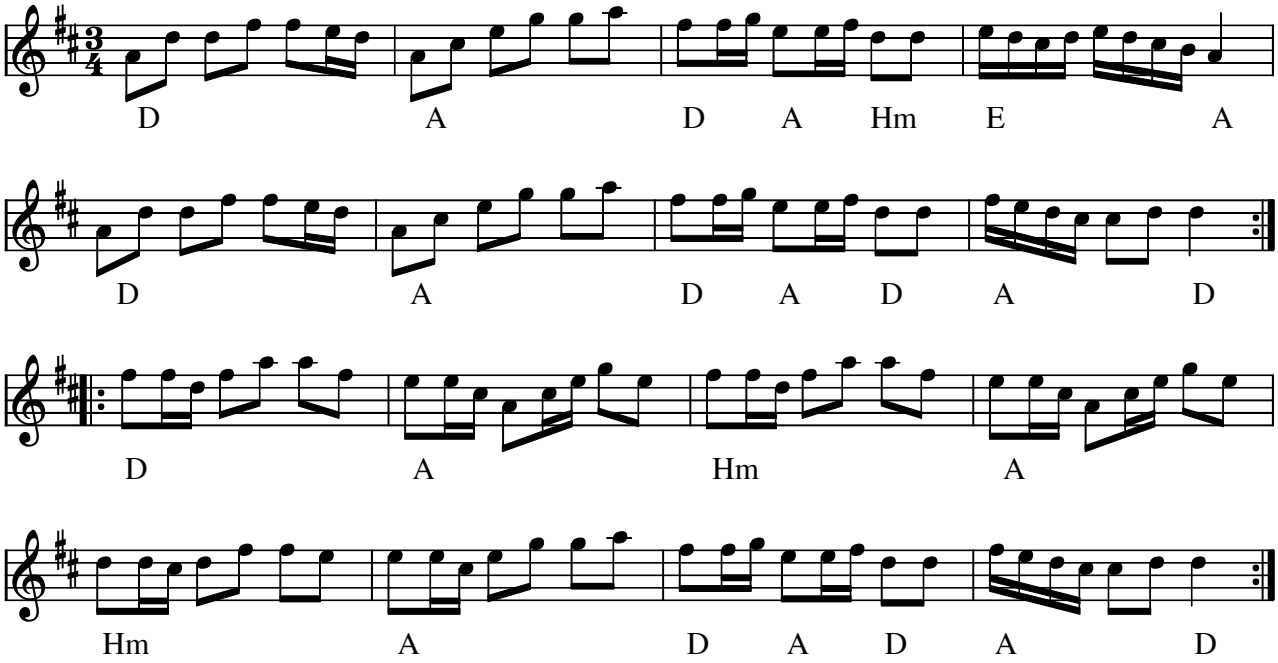

Polska fr. Gladhammar (slängpolska) e. Johan Petter Landholm, Småland (S)
Node fra Folkets Hus Spillefolk: www.folketshus.dk (Filnavn: po-gladham, node sidst revideret 12/1 2010)

Gladlåten

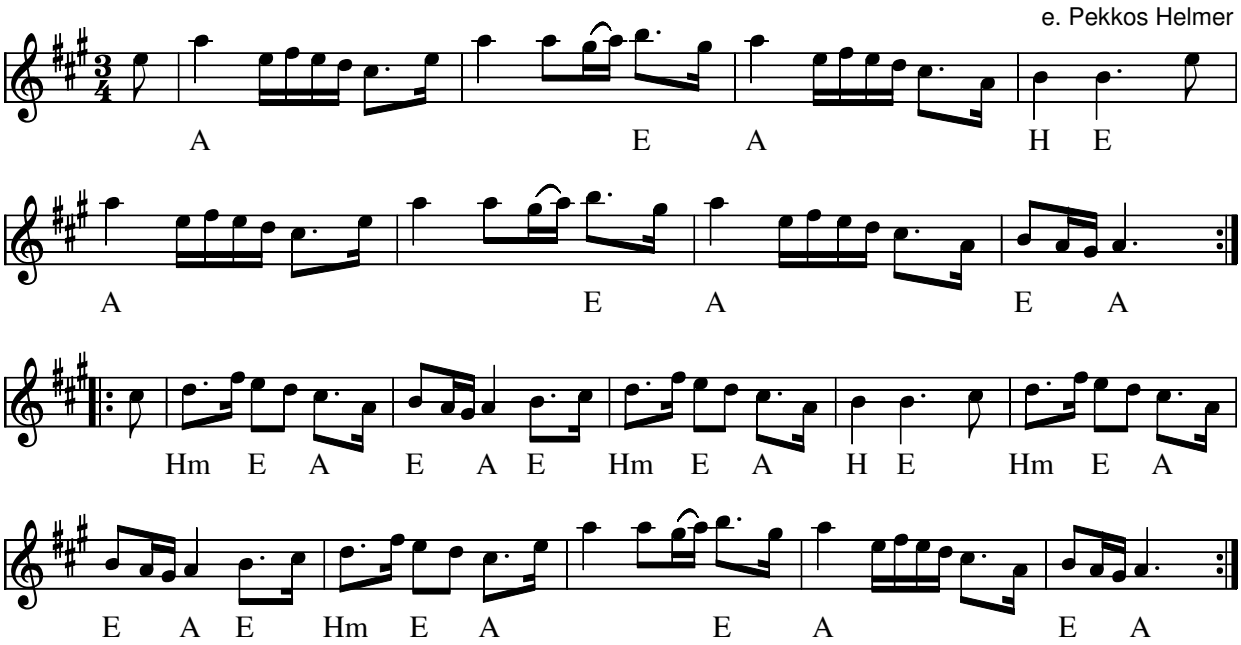

Gladlåten (polska) (S) e. Pekkos Helmer

Node fra Folkets Hus Spillefolk: www.folketshus.dk (Filnavn: po-gladlzzz, node sidst revideret 30/6-2010)

Flere Egne: Bingsjö i Österdalarna

Gammelpolska efter Anders Tull

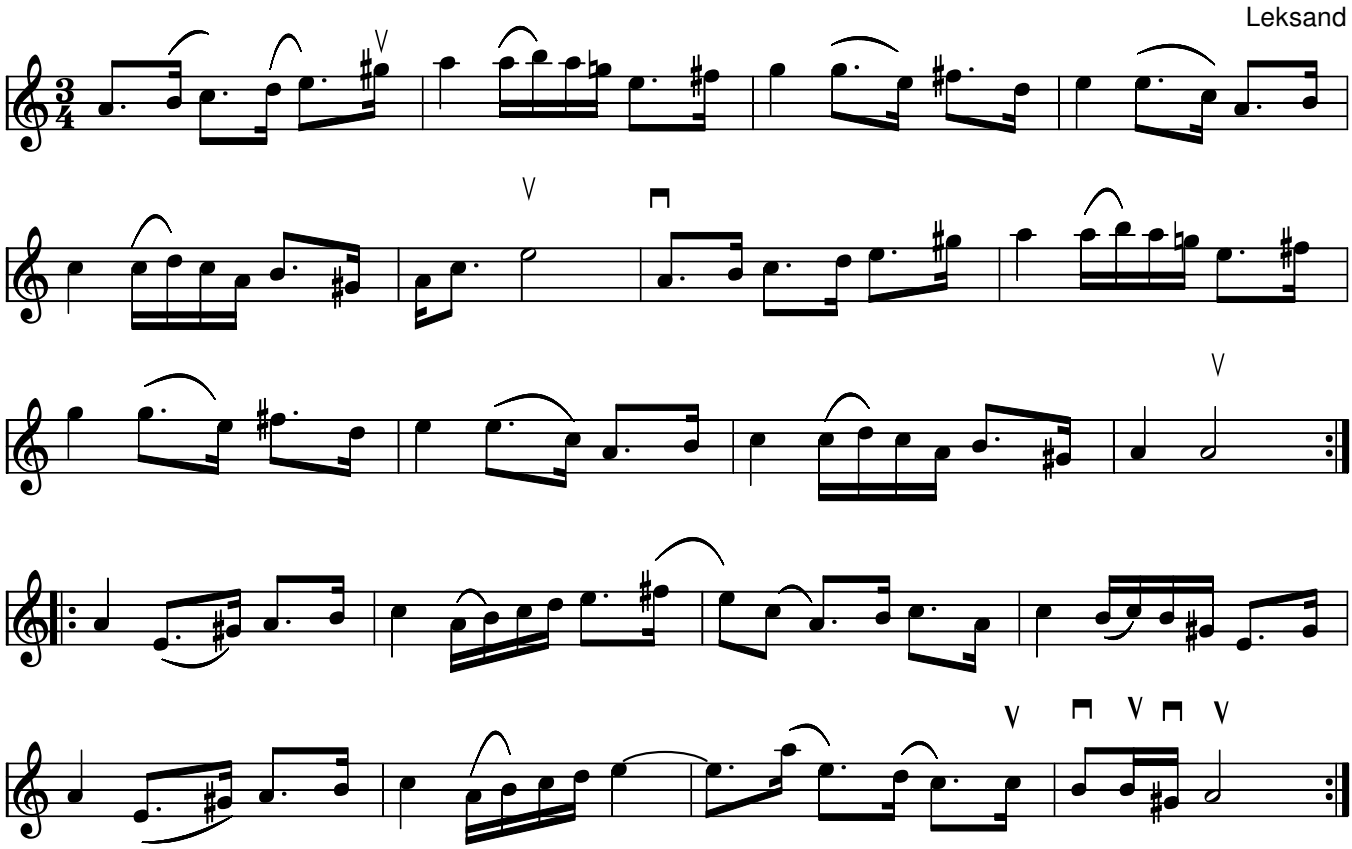

Gammelpolska efter Anders Tull (S)

Indspillet på:

- CD: Polska från Dalarna and Northen Sweden

Node fra Folkets Hus Spillefolk: www.spillefolk.dk (Filnavn: po-glanderstull, Lavet 11/9-2016 og sidst revideret 11/8-2017

Polska efter Pusten

"Gôbben o käringa"

Arr: Kaisa Abrahamsson
e. Helge Nilsson, Hälsingland

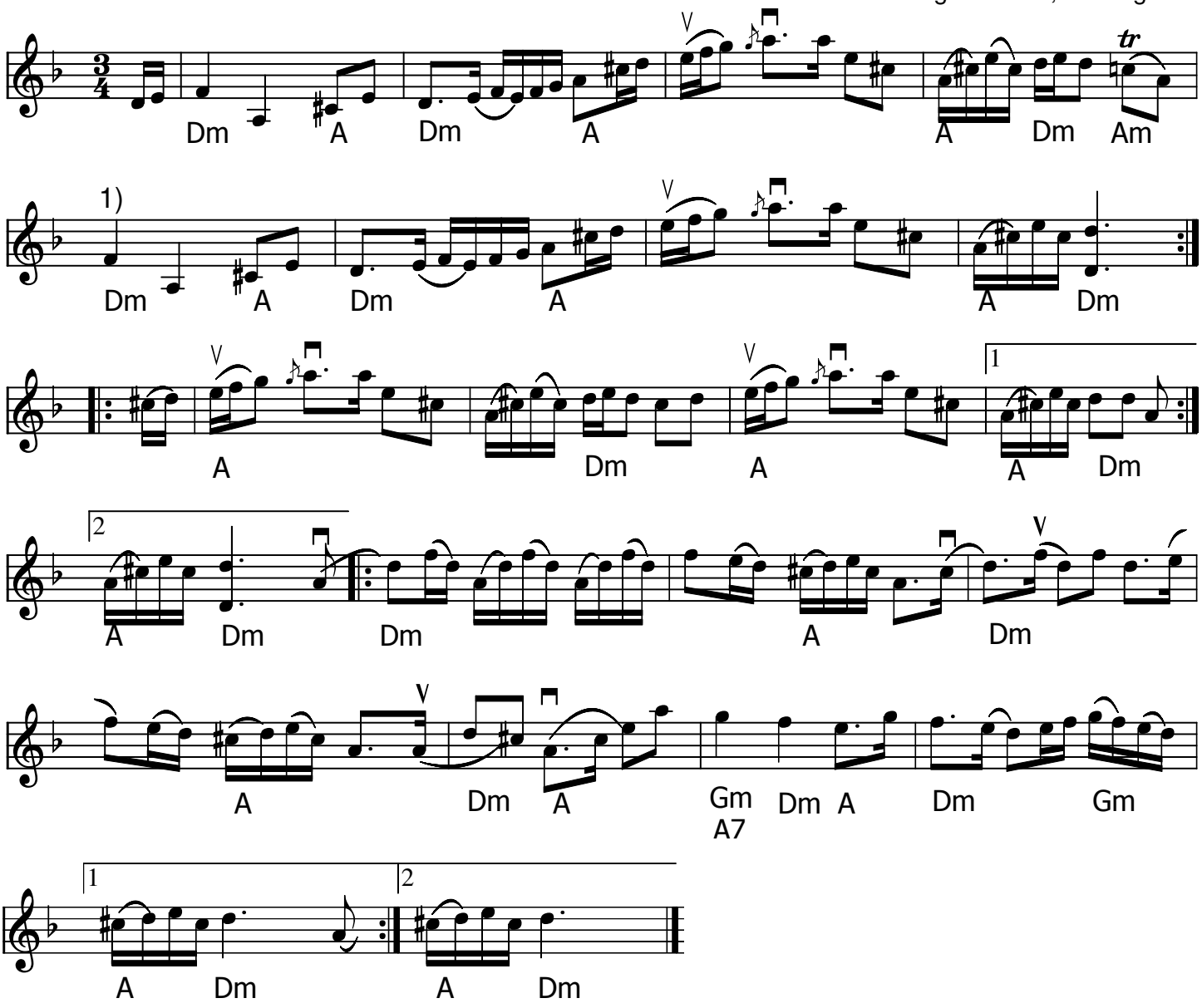

1) Markeres med gyngende strøg

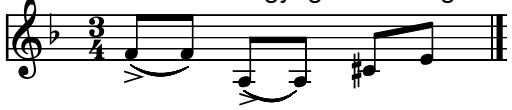

Polska efter Pusten (S) **"Gôbben o käringa"**, Hälsingland

- CD: Hanna Tibell - Solo dBCD 114 (2006)

"Pusten" eller Jonas Persson Wiik (1825-1891)
Øgenavnet "Pusten" fik han fra den lyd der kom, når han gik i sine alt for store læderbukser lavet af rensdyr. Det lød som en blæsebælg! Der findes kun 8 låtar efterladt fra ham.

Node fra Folkets Hus Spillefolk: www.spillefolk.dk (Filnavn: po-gobben, node sidst revideret 17/9-2016)

Grevens 50 års polska

Ole Quistgaard 9/9 2006

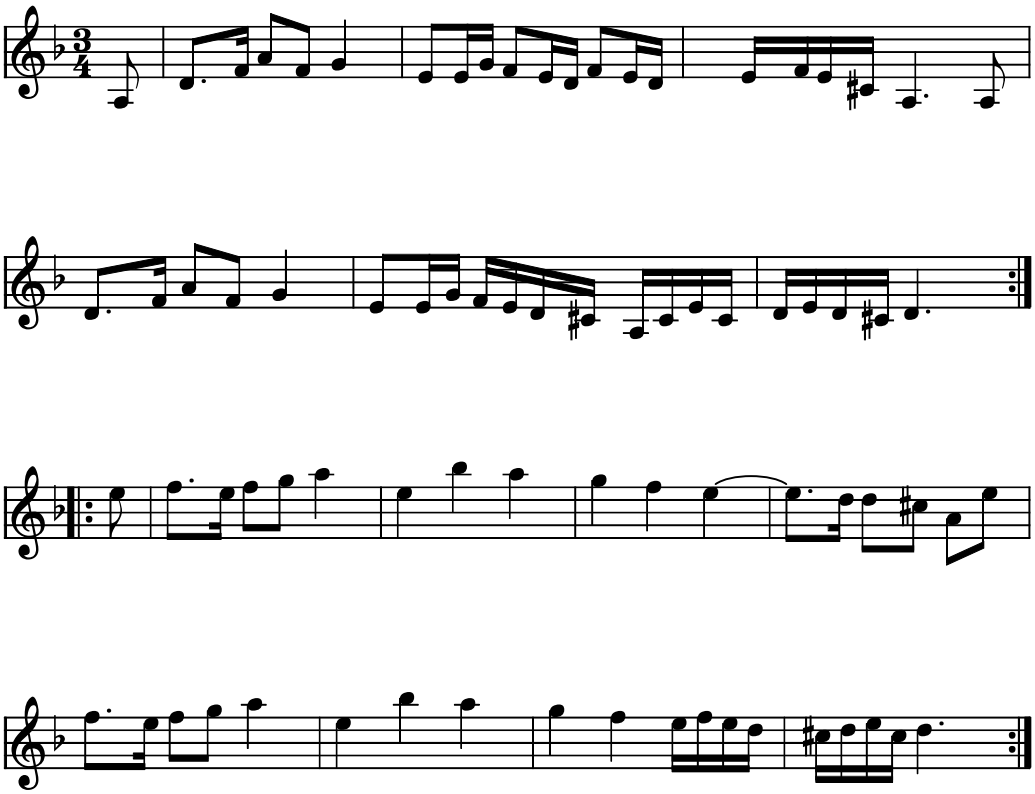

Grevens 50 års polska af Ole Quistgaard (DK) 2006

Skrevet til Niels Greves 50 års fødselsdag

Kilde: Node fra komponisten
Node fra Folkets Hus Spillefolk: www.folketshus.dk (Filnavn: po-greven, node og tekst sidst revideret 6/10-2006)

Grind Hans Jässpodspolska

"C i G"

e. Petters Erik Eriksson, Rättvik

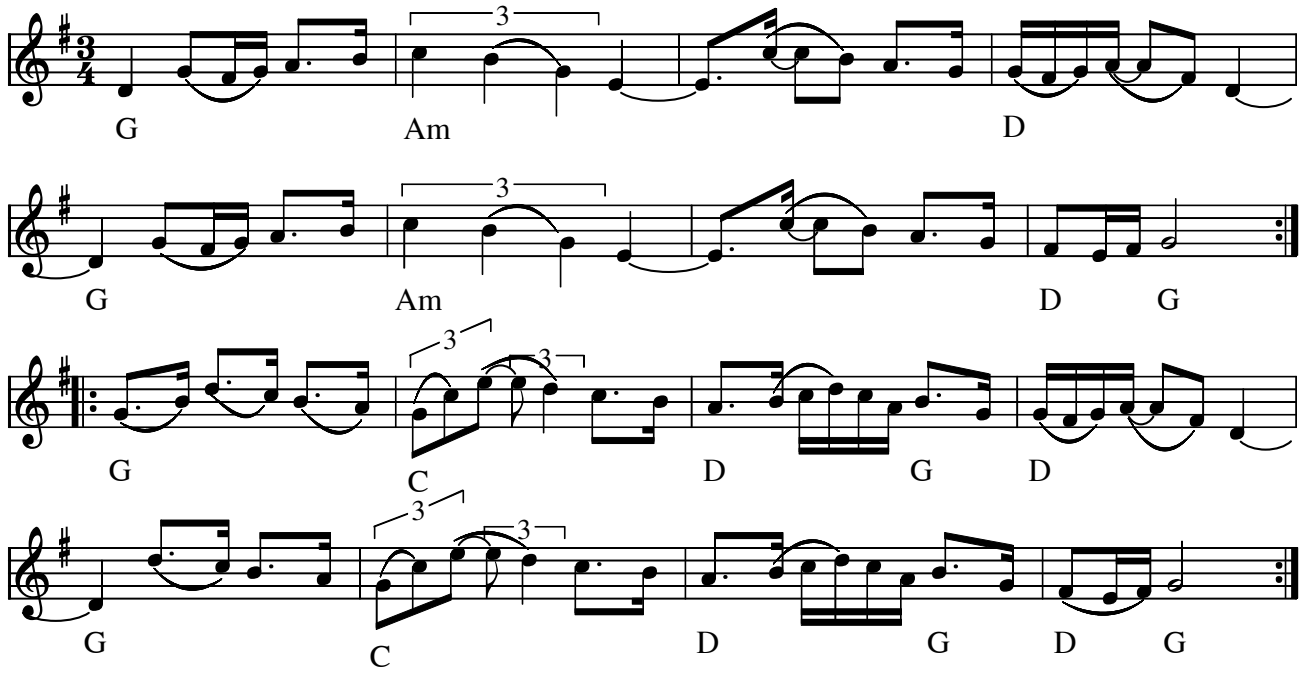

Grind Hans Jässpods-polska eller "**C i G**"(S) Rättvik

Ola Bäckström har bearbetat Grind Hans Jässpods-polska efter Petters Erik Eriksson (LD 367)

Originalet spelas vanlig i C-dur. Falu Spelmanslag spelar den i G-dur.” Derfor kallar vi den för ”C i G”.”

Petter Erik Eriksson bode i Rättvik kommune (1899-1976)" Erik gifte sig till Backa och hans mor var Pekkos Gustaf. De spelade mycket tilsammans."

(Fra CD: HURV KRCE-34 "Fiddle tunes from Rättvik, Boda and Bingsjö")

Se også: www.folkwiki.se

Indspillet på:

- CD: Falu Spelmanslag "i Stöten" AWCD-18 (1997)
- CD: Ola & Per (Sonet 2001)
- CD: HURV KRCE-34 "Fiddle tunes from Rättvik, Boda and Bingsjö" (2003)

Node fra Folkets Hus Spillefolk: www.spillefolk.dk (Filnavn: po-grindh, Lavet 5/8-2001 og sidst revideret 15/4-2016)

Flere Egne: Rättvik, Dalarna, Österdalarna,

Griv-Momos Polska

efter Gössa Anders

Orsa

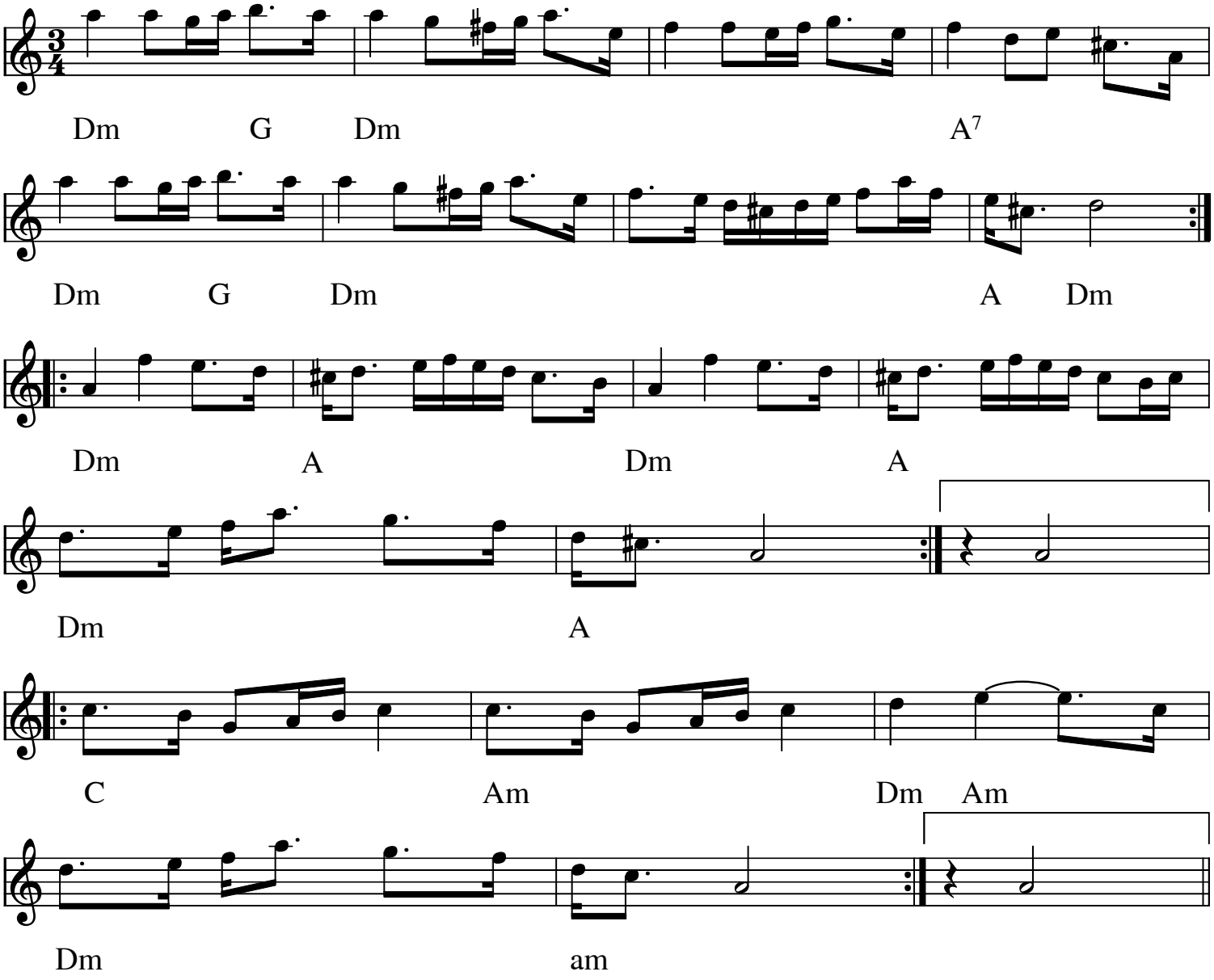

Griv-momos polska (S)

Indspillet på:

- Orsa-ljodr Giga GCD 51

Kilde: efter Gössa Anders
Node fra Folkets Hus Spillefolk: www.folketshus.dk (Filnavn: po-grivmomos, node sidst revideret 18/2-2008)

Flere Egne: Orsa, Dalarna, Österdalarna,

Grov polska

Niko Welan

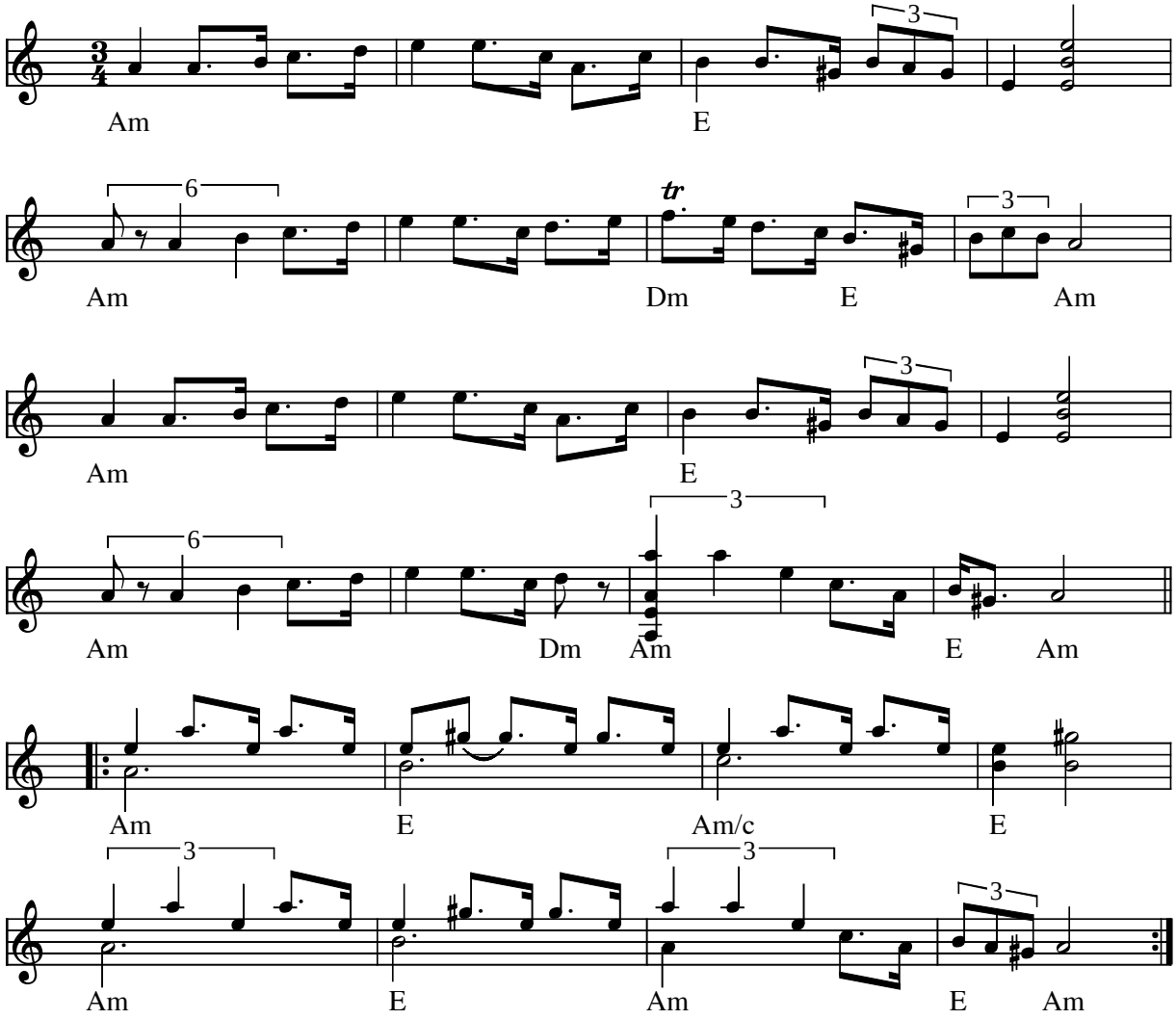

Grov polska af Niko Welan (DK)

(I MIDI-filen spilles [punkterede 8.del-16.del] som 8.dels trioler)

Kilde: Håndskrevet node fra komponisten
Node fra Folkets Hus Spillefolk: www.folketshus.dk (Filnavn: po-grov, node og tekst sidst revideret 18/9-2004)

Minne fra Gudbrandsdalen

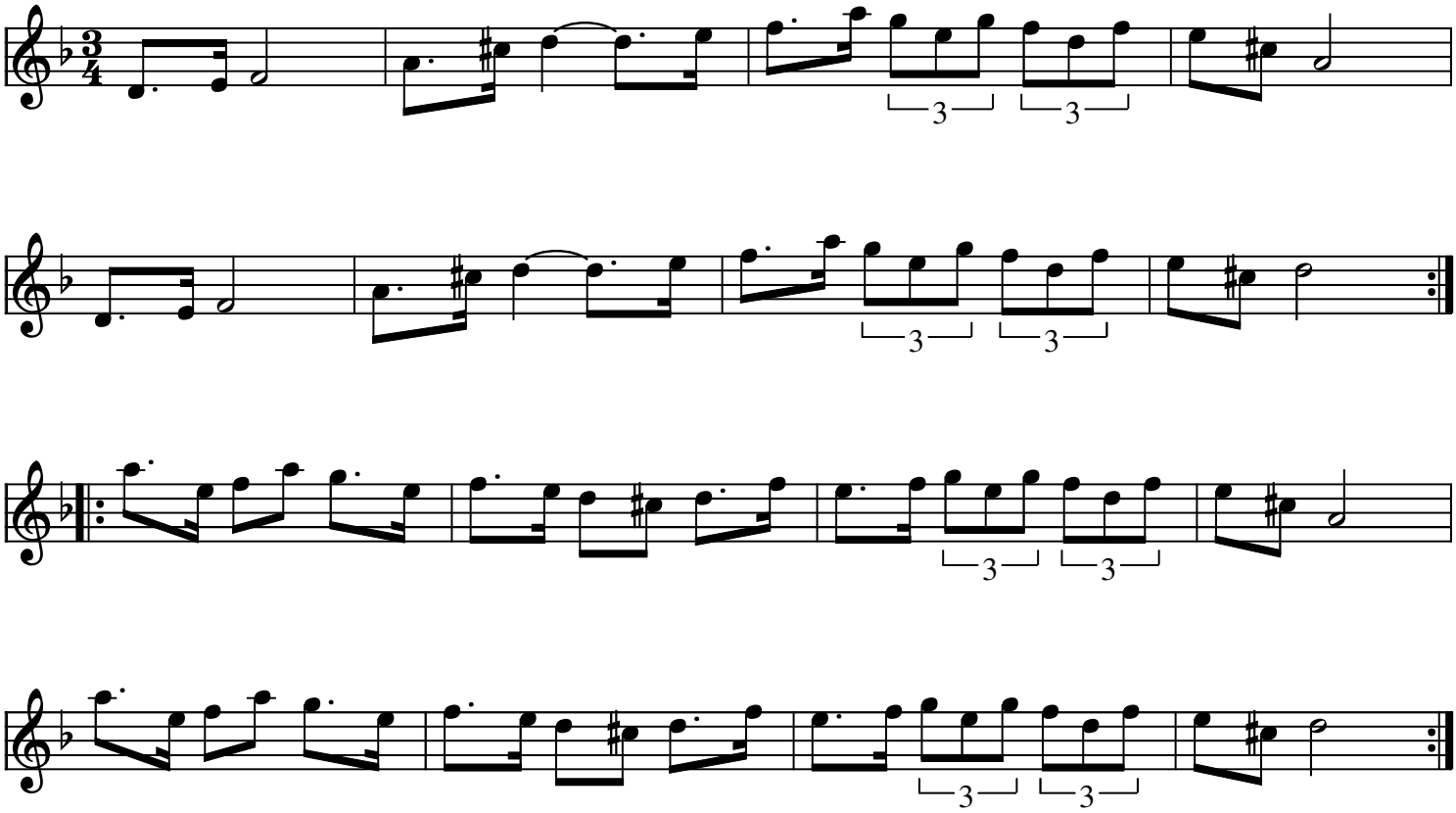

Minne fra Gudbrandsdalen (Rørospols) (N)

Node fra Folkets Hus Spillefolk: www.folketshus.dk (Filnavn: po-gudbminne, node sidst revideret 9/12-2009)

Blickus polska efter Gullis Erik

Orsa polska

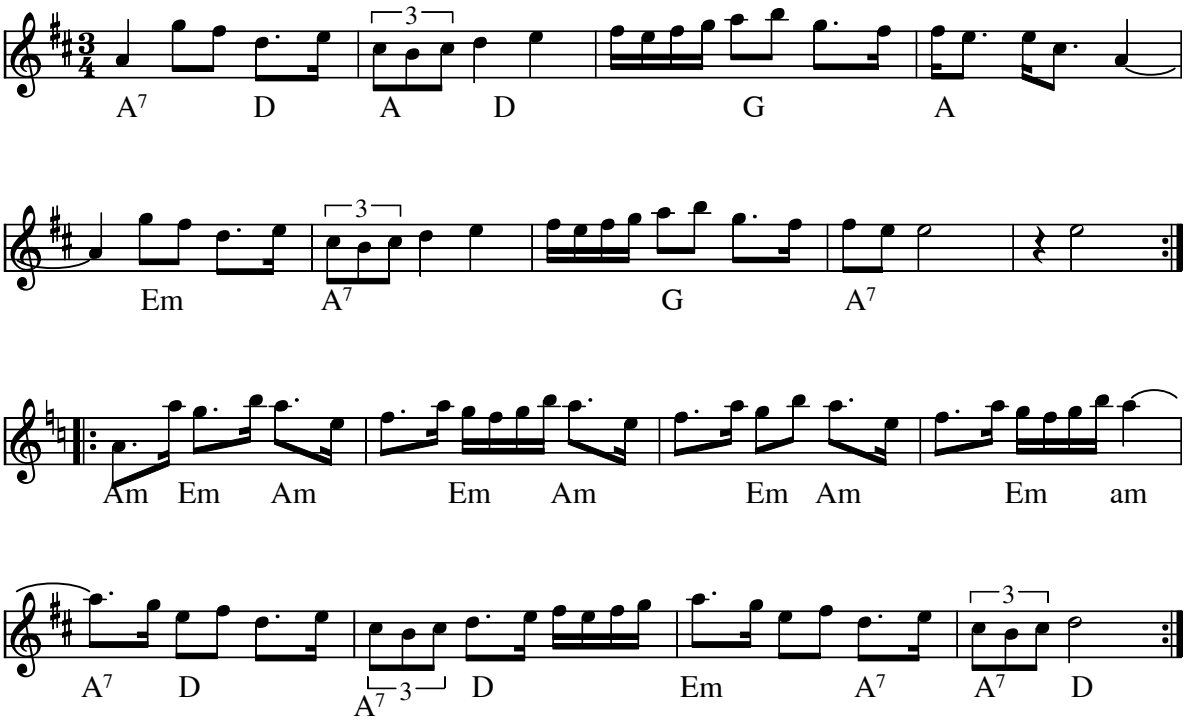

Blickus polska efter Gullis Erik Orsa polska(S)

Blickus polska kaldes de polskaer der er lavet af Blecka. Meldodien findes også i Svenska Låtar fra Dalarna no 119 i sine kommentarer skriver Nils Andersson at "låten har vallåtstoner" dvs. altså sige naturtoner. melodien lyder meget "gammel"

Node fra Folkets Hus Spillefolk: www.folketshus.dk (Filnavn: po-gulliserk, node sidst revideret 22/11-2007)

Gumma Mi

(Gun-Marie)

polska

Kajsa Abrahamsson

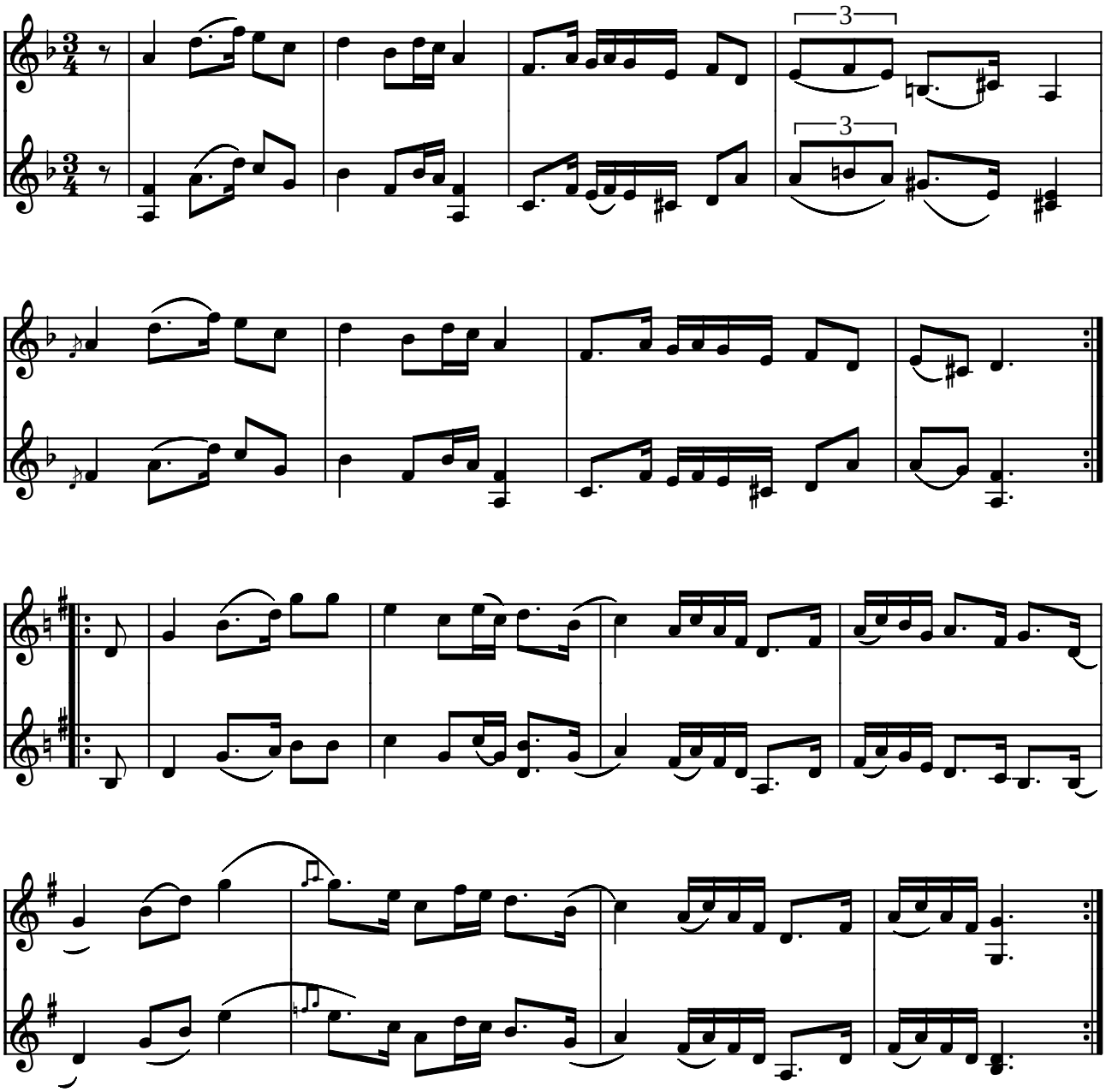

Gumma Mi (polska) (Gun-Marie) af O'torgs-Kaisa Abrahamsson (S) 1987

Første reprisen spelas med kort "etta" och betoning på¨"Tvåan"

Indspillet på:

- MC: Låtalite "Hembakade bitar" (1989)

(Node fra Folkets Hus Spillefolk: www.folketshus.dk)

Polska av Gustav Persson

Västbacken

upp. Ulf Andersson
arr. Mats Andersson

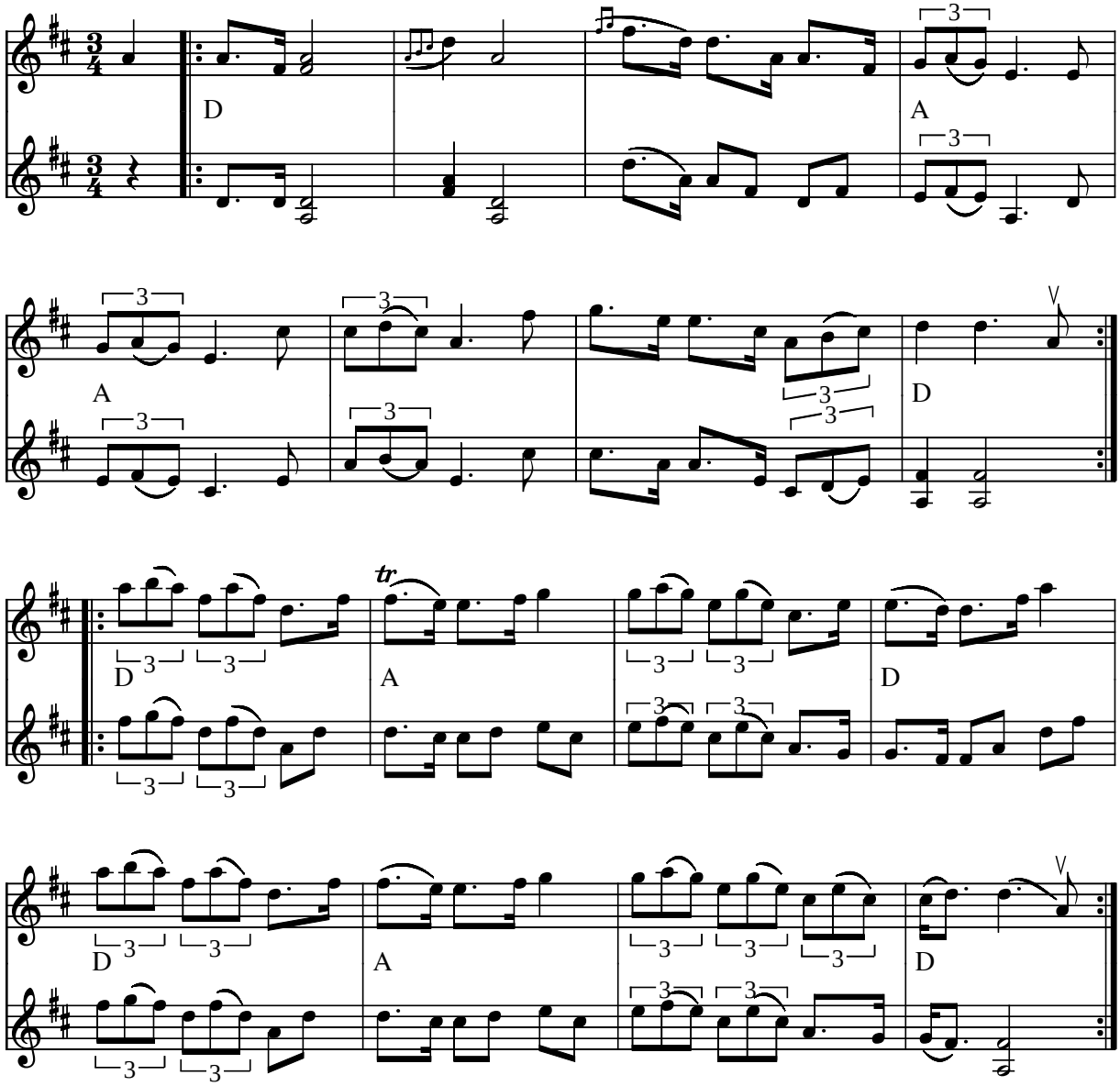

Polska av Gustav Persson Västbacken (S)

Nedtegnet af Ulf Andersson, arr.: Mats Andersson, Föllinge
(I MIDI-filen spilles [punkterede 8.del-16.del] som 8.dels trioler)

Node fra Folkets Hus Spillefolk: www.folketshus.dk (Filnavn: po-gustav, node og tekst sidst revideret 19/7-2004)

Gökpolska

Lejsme Per
e. Herman Strömberg

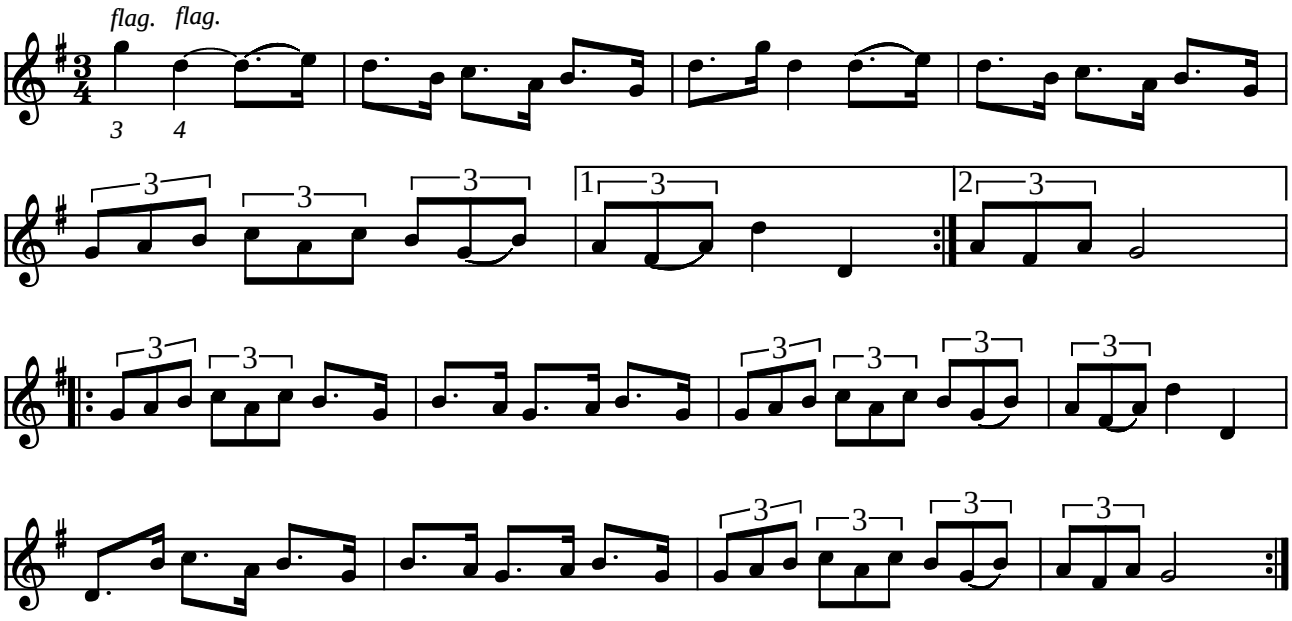

Gökpolska Lejsme Per polska e. Herman Strömberg (S)

Buestrøg e. Kalle Almlöf
Flageoletterne i 1. takt tages på violin på G-strengen med de viste fingre (som hvis man ville spille et C og et D)

Kilde: Nodehæfte fra Kallekursus 1990
Node fra Folkets Hus Spillefolk: www.folketshus.dk (Filnavn: po-gzzkpol, tekst sidst revideret 9/2-2003)

Orsa polska efter Gössa Anders

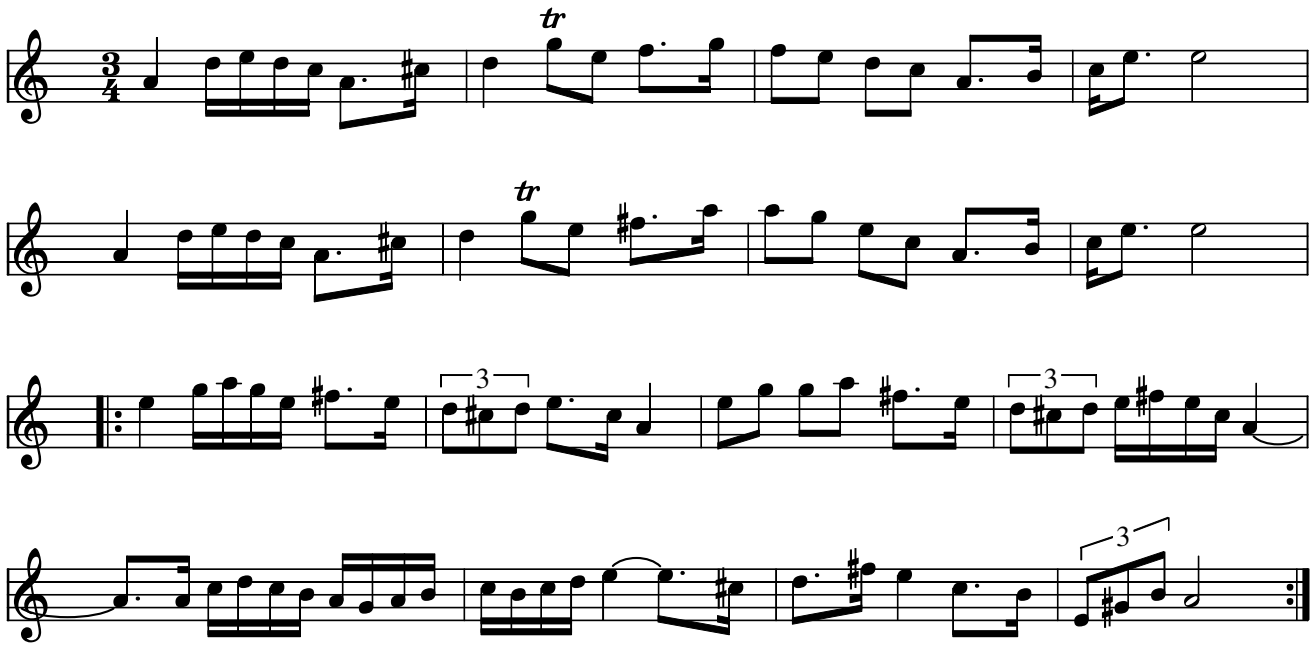

Polska efter Gössa Anders (Polska) (S)

Indspillet på:

- LP: "Kalle Almlöf" AMIGA AMLP 704 (1980)

Kan også ses her: http://www.stefanlinden.se/S/L/PB/huvudtext_PB_ORSA.html

Låtar från Dalarna, samlade och utgivna av Paul Bäckström : Nr. 144 e. Erik Moræus

Node fra Folkets Hus Spillefolk: www.spillefolk.dk (Filnavn: po-gzzssa, Lavet 21/11-2009 og sidst revideret 4/4-2015)

Flere Egne: Österdalarna, Orsa, Dalarna,

Polska efter Haga Olof Persson

Malung

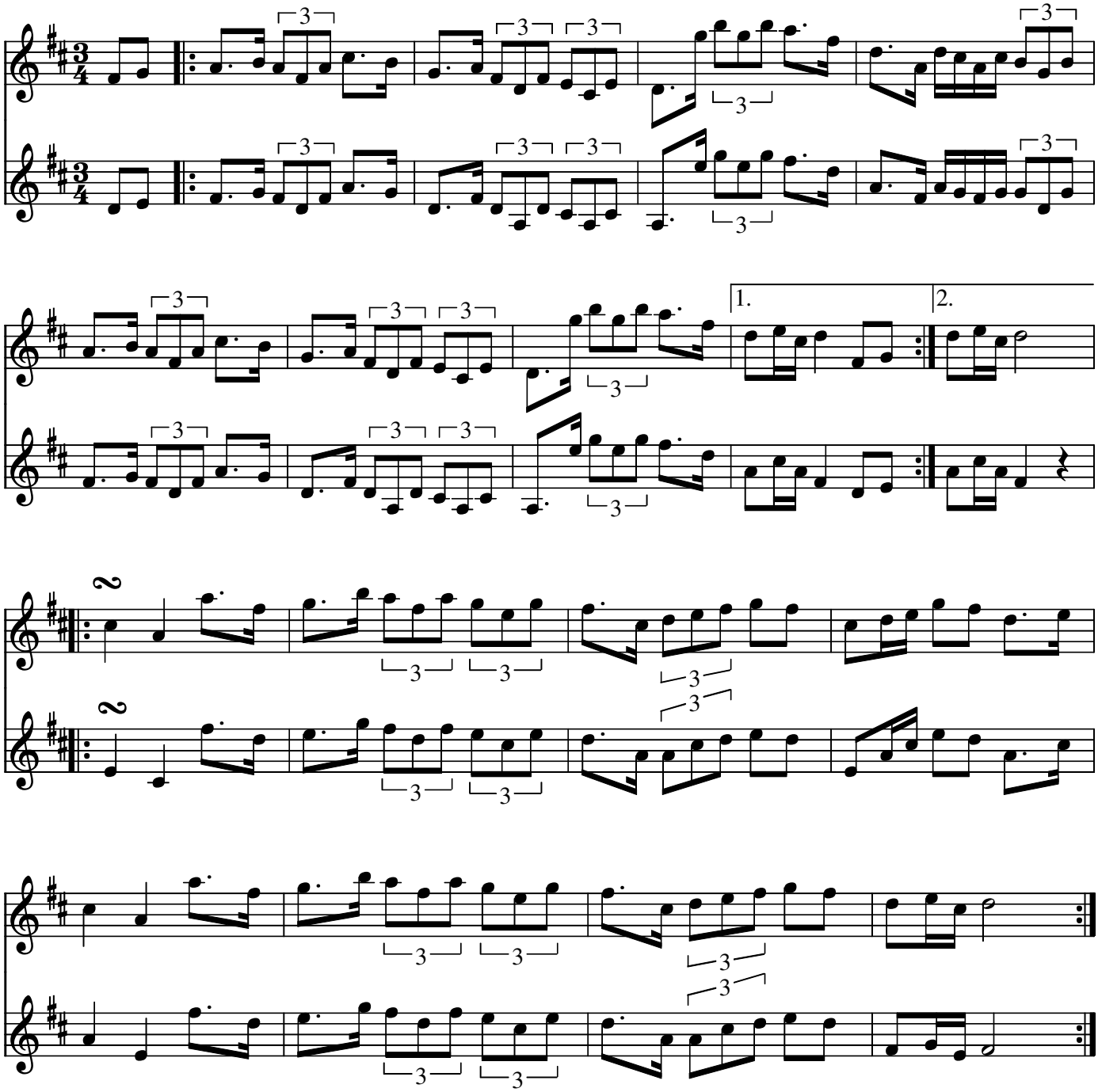

Polska efter Haga Olof (S)
Indspillet på:

- CD: Den Ljusblå leken Anders Rosén & Jonas Åkerlund (KRCD-44 Hurv)

Kilde: Haga Olof Persson havde melodien efter sin far soldaten Haga Per Larsson fra Yttermalung
Node fra Folkets Hus Spillefolk: www.folketshus.dk (Filnavn: po-hagaolof, node sidst revideret 26/1-2009)

"Hagelskuren"

Susan Reistad

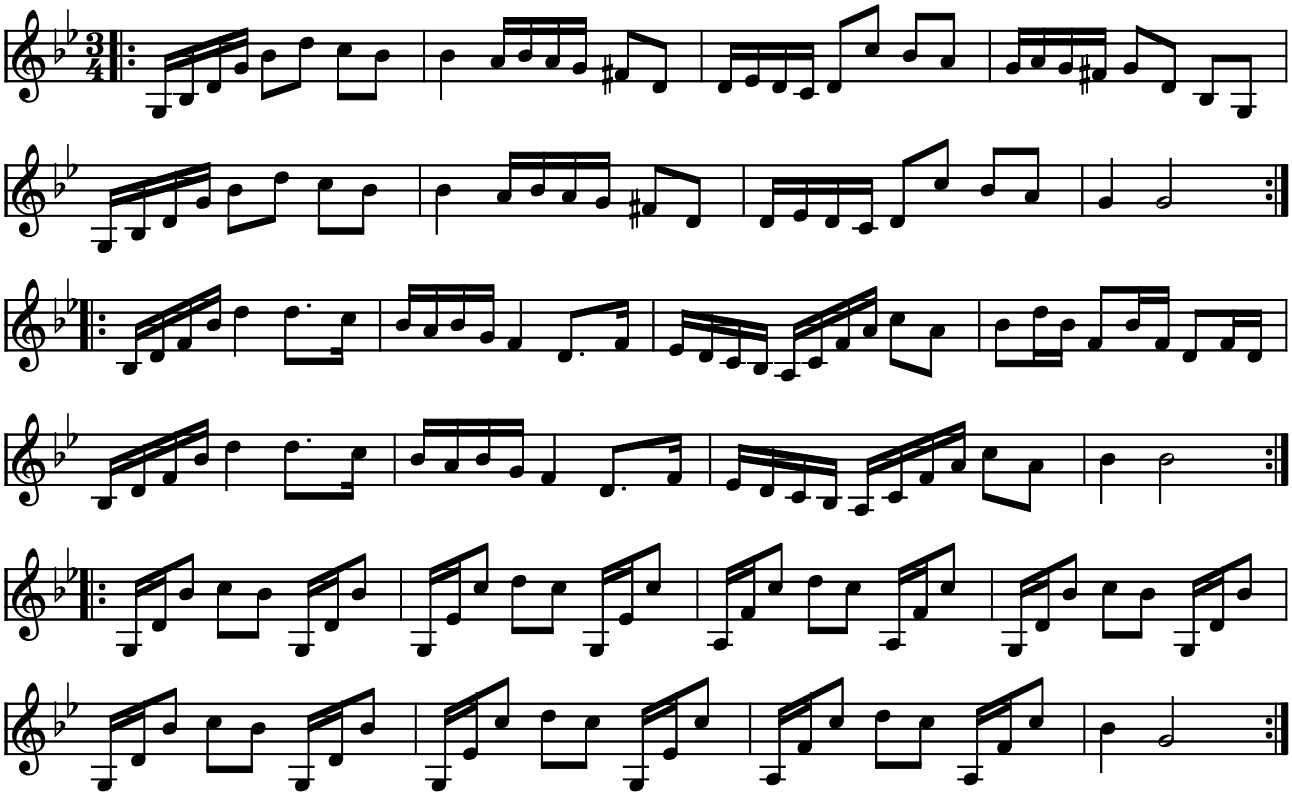

Hagelskuren (polska) af Susan Reistad (S)

(Node fra Folkets Hus Spillefolk: www.folketshus.dk)

Hajkôllon

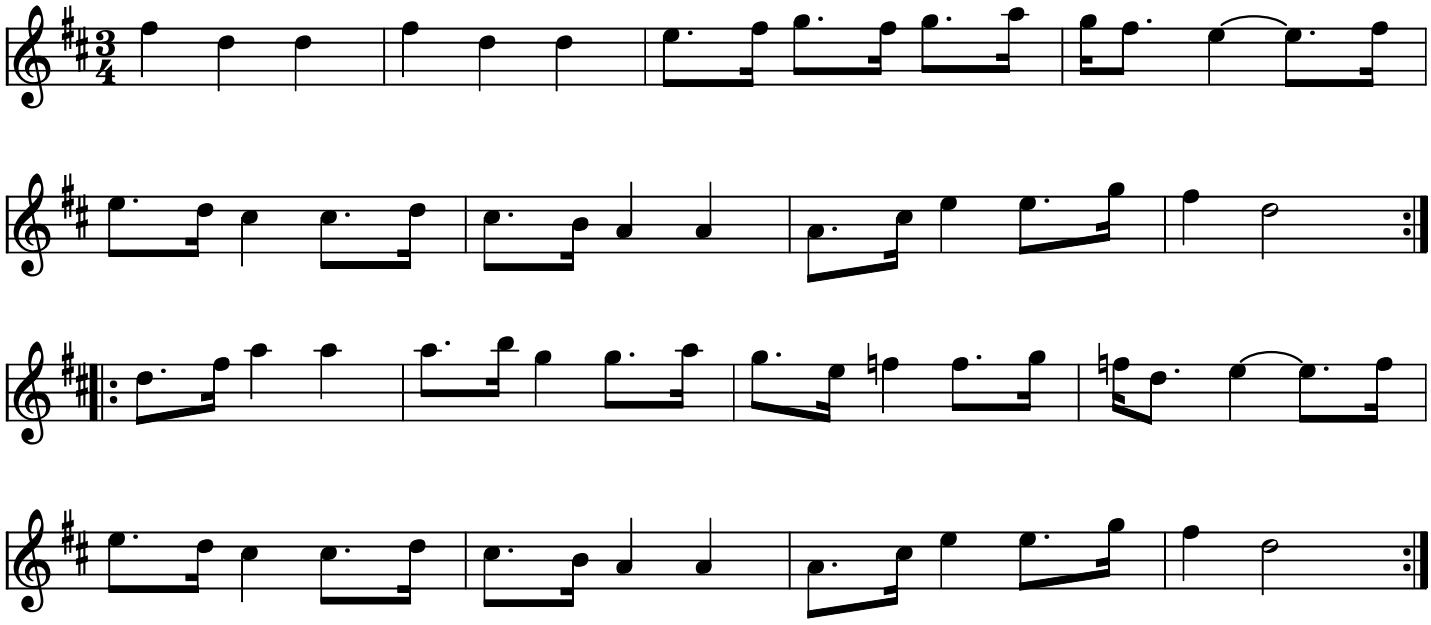

Hajkollon (S)

- CD Perjos Lars Halvarsson and Mattias Helje Giga: GCD34

Node fra Folkets Hus Spillefolk: www.spillefolk.dk (Filnavn: po-hajkollon, node sidst revideret 29/3-2013)

Hambreuspolskan

Polska efter Blecko Anders Orsa

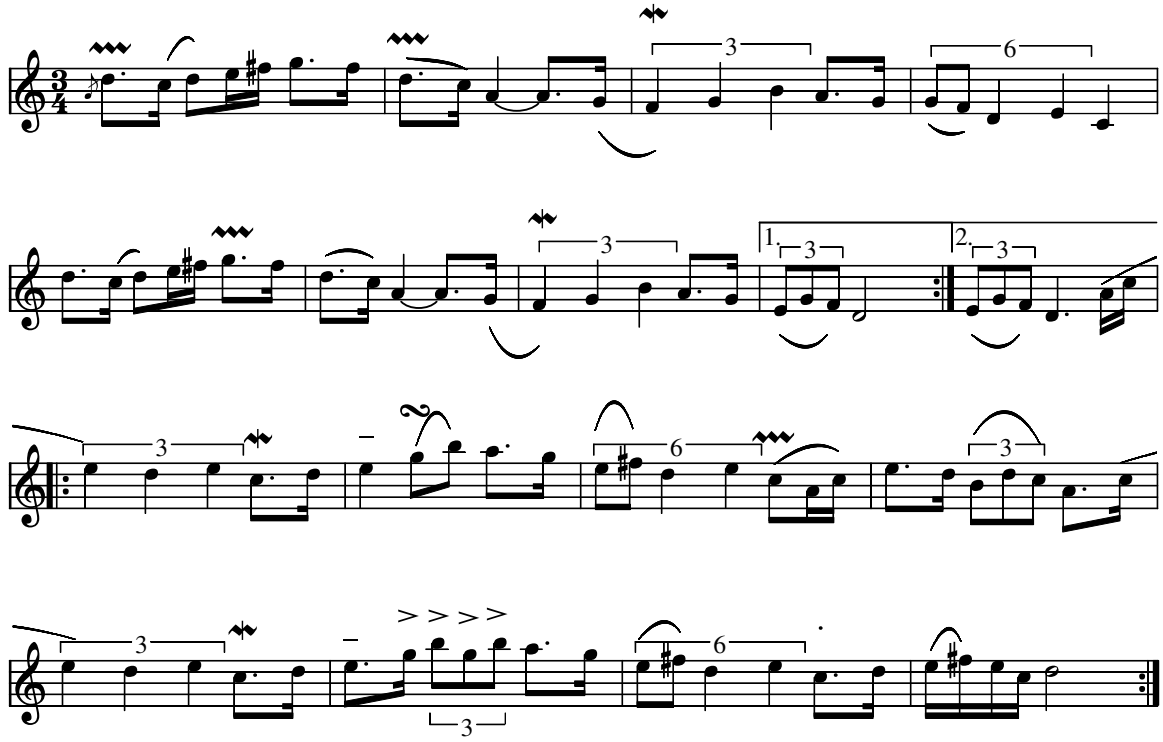

Hambreus polskan (S)

Orsa polska efter Blecko Anders Olsson

Indspillet på:

- CD HURV KRCD-25 1998

Node fra Folkets Hus Spillefolk: www.folketshus.dk (Filnavn: po-hambreus, node sidst revideret 2/7-2007)

Hammerdüringen

e. Lars Olsson
Gammalpolska fr. Föllinge

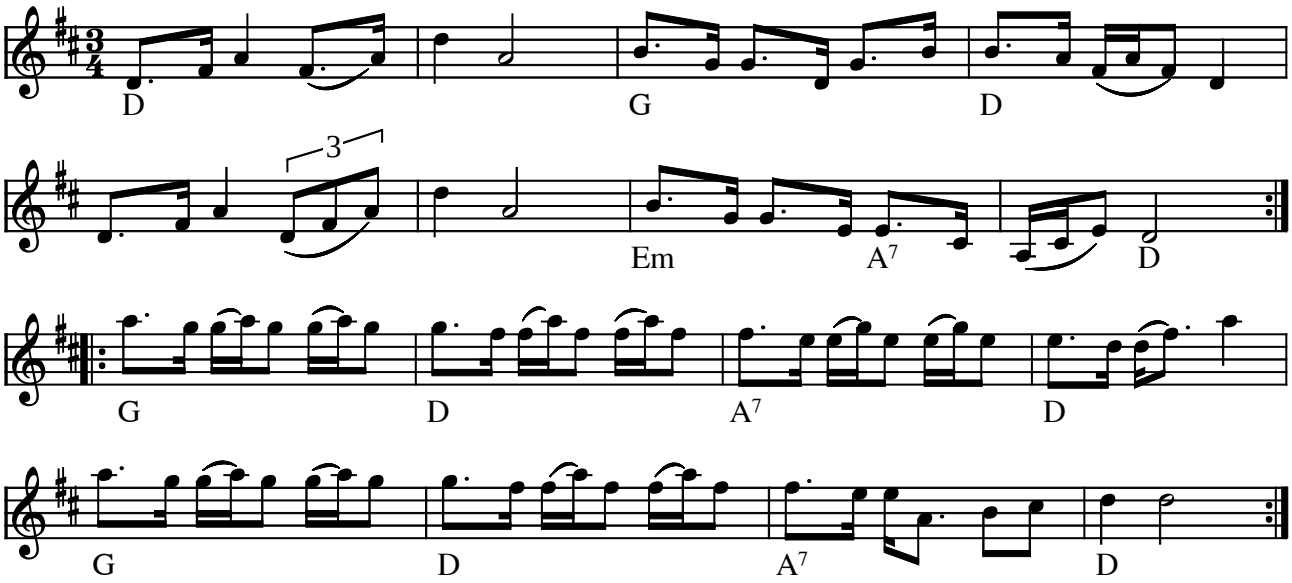

Hammerdüringen (Gammalpolska fr. Föllinge) e. Lars Olsson (S)

(Node fra Folkets Hus Spillefolk: www.folketshus.dk)

Hannes Polska

Ole Quistgaard

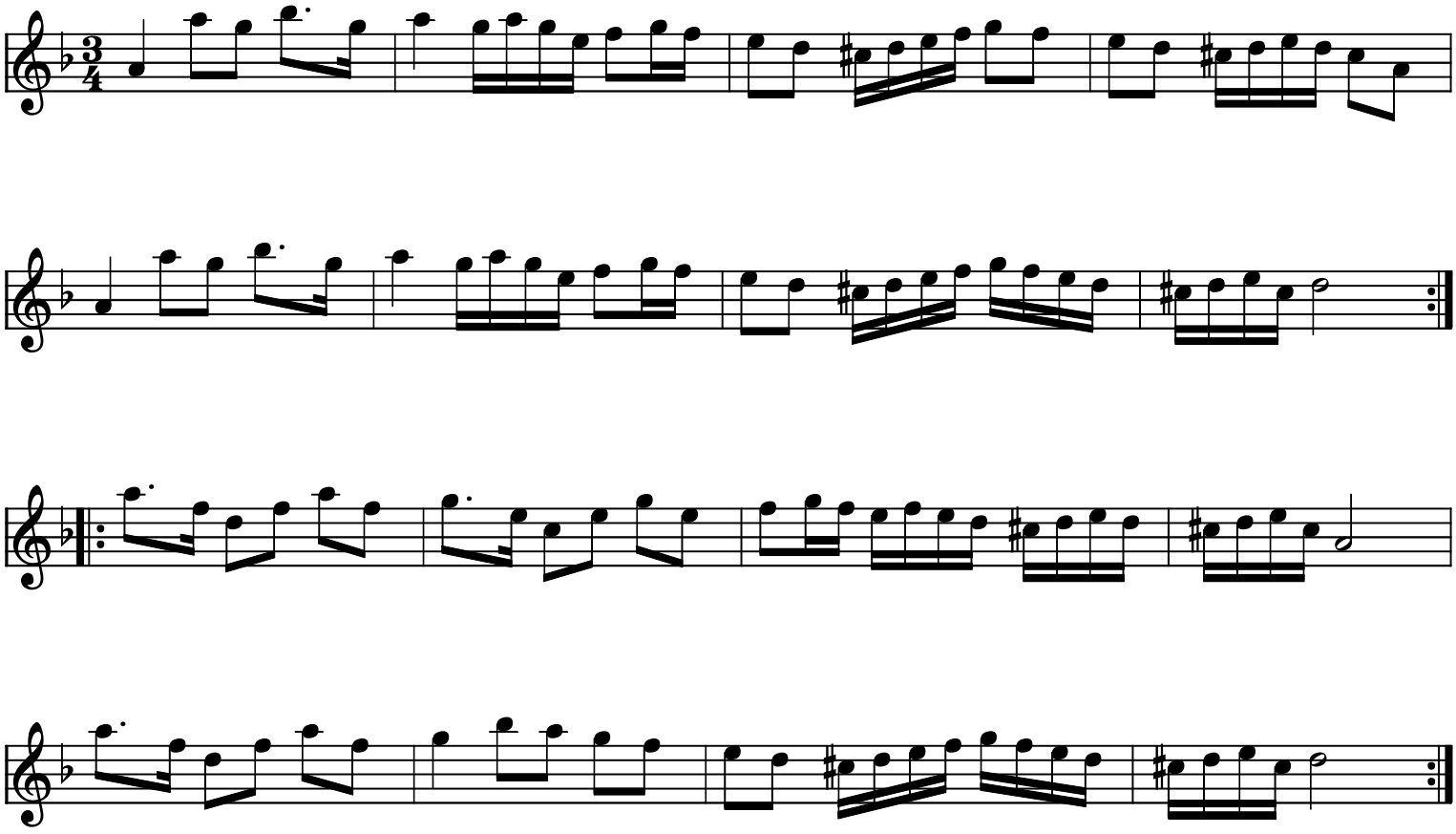

Polskaen er en fødselsdagsgave til Hanne Strömberg

Node fra Folkets Hus Spillefolk: www.spillefolk.dk (Filnavn: po-hanne, Lavet 5/5-2012 og sidst revideret 5/5-2012)

Engelsk Pols dans No 42

I Havhingstens spåner

e. Erik Jensen

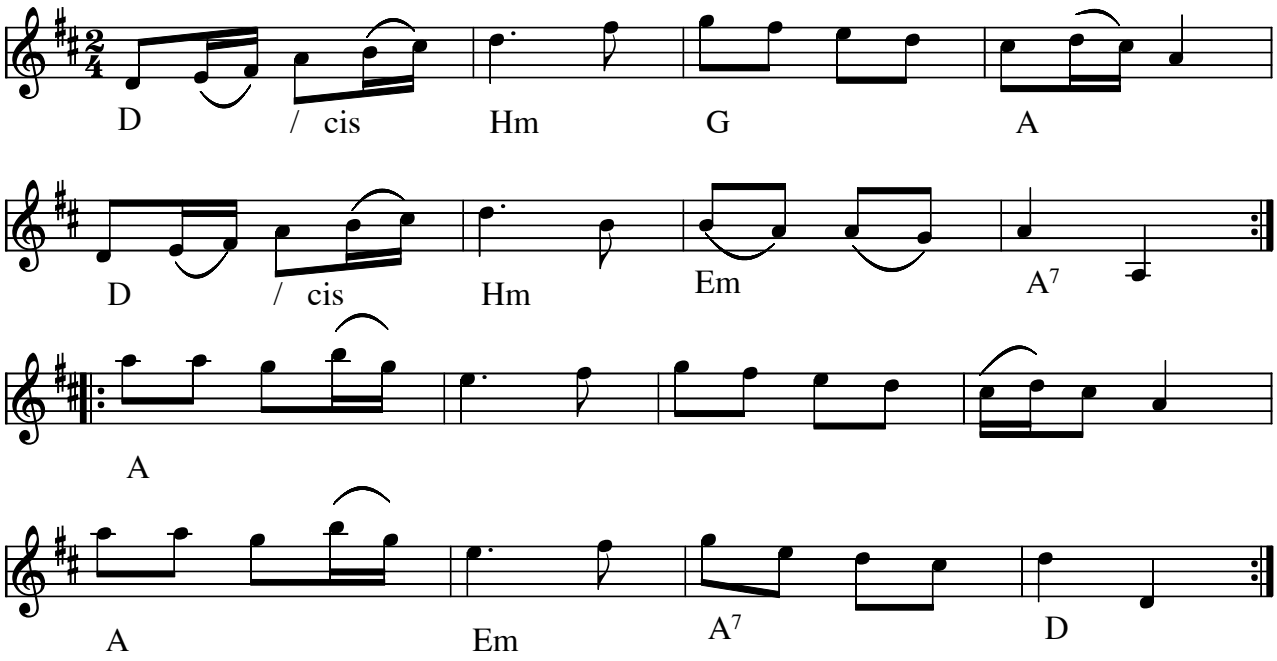

Engelsk Pols no 42 Erik Jensens samling(S)
Årstal: 1790

Kristian og Åke kalder den "I Havhingstens spåner" efter at de havde indspillet den på TV i forbindelse med et vikingeskibs stabelafløb.

Indspillet på:

- CD: Totakt Pols (Kristian Bugge, Åke Persson m.fl.) HSL-0108

I Erik Jensens nodebog spilles i takt 4 cis-d-cis og i takt 9 og 13 a – g-h-g (Engelsk Pols no 42)
Men på CD ' en Totakt-pols spilles der i takt 4 cis-d-h, og i takt 9 og 13 spilles a - g-a-g,
og denne variant af noden vises på næste side.

Kilde: Dansk folkmindesamling
Node fra Folkets Hus Spillefolk: www.folketshus.dk (Filnavn: po-havhingst, node sidst revideret 12/1 2010)

I havhingstens spåner

fra Erik Jensens nodebog 1790

CD:Totakt-pols 2008

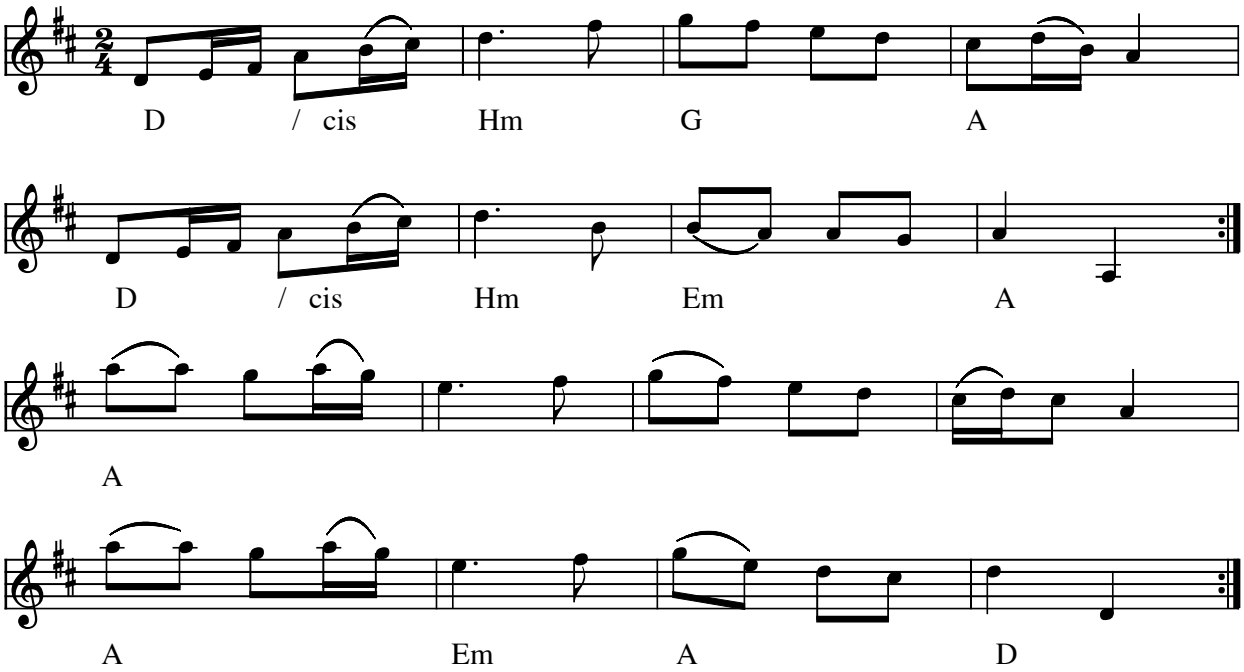

I Erik Jensens nodebog spilles i takt 4 cis-d-cis og i takt 9 og 13 a – g-h-g (Engelsk Pols no 42)

Men på CD ' en Totakt-pols spilles der i takt 4 cis-d-h, og i takt 9 og 13 spilles a - g-a-g, sådan som denne node viser.

Polska efter Hedin i G

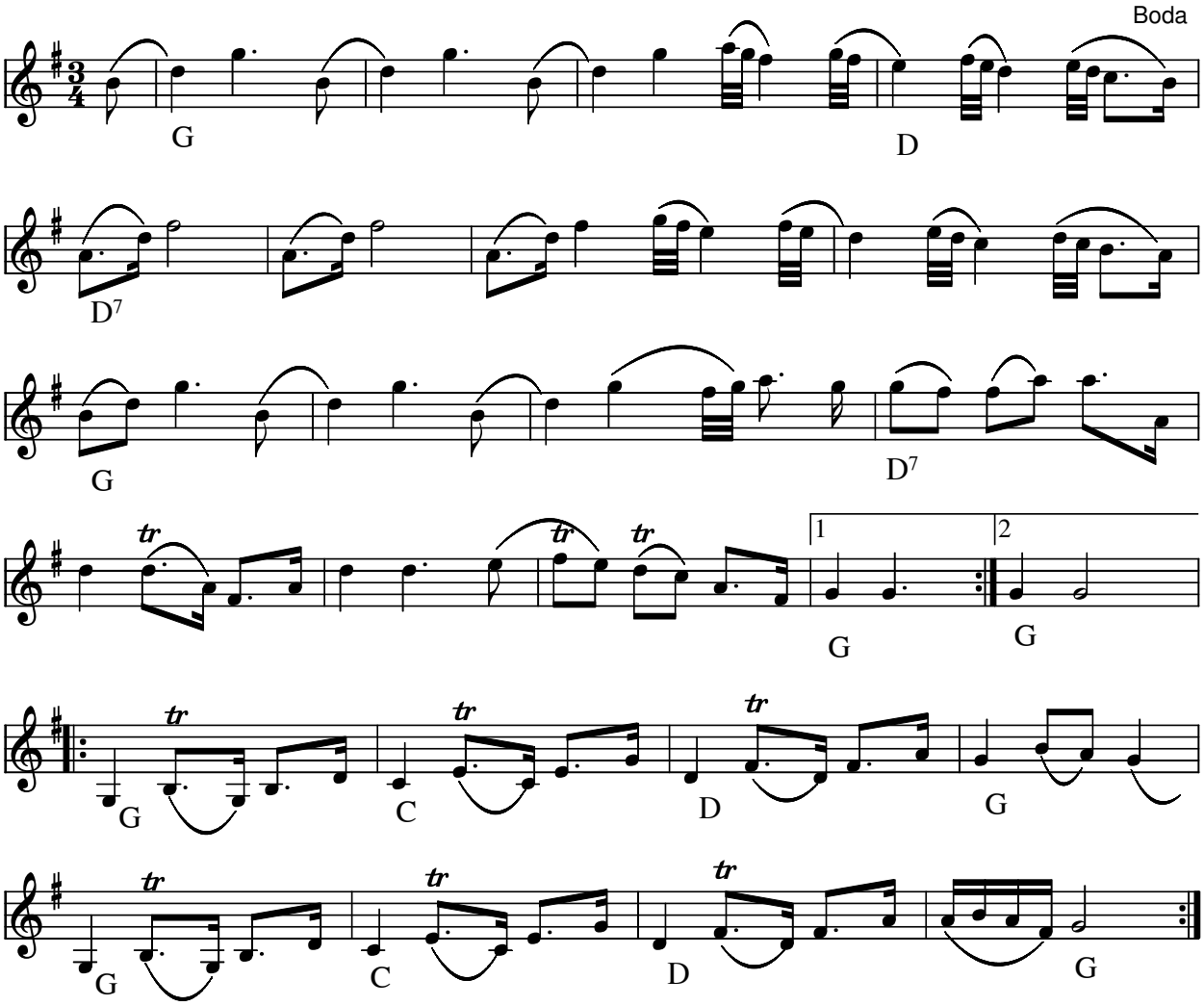

Polska efter Hedin i G-dur (Bodapolska) (S)

Indspillet på:

- LP: "Låtar på bodamål" Boda Spelmanslag 1979 GIGA GLP3

Nedskrevet efter CD af Kerstin Backlin
Node fra Folkets Hus Spillefolk: www.spillefolk.dk (Filnavn: po-hedinig, node sidst revideret 4/3-2011)

Flere Egne: Boda, Dalarna, Österdalarna,

Hele familien går ud med geden

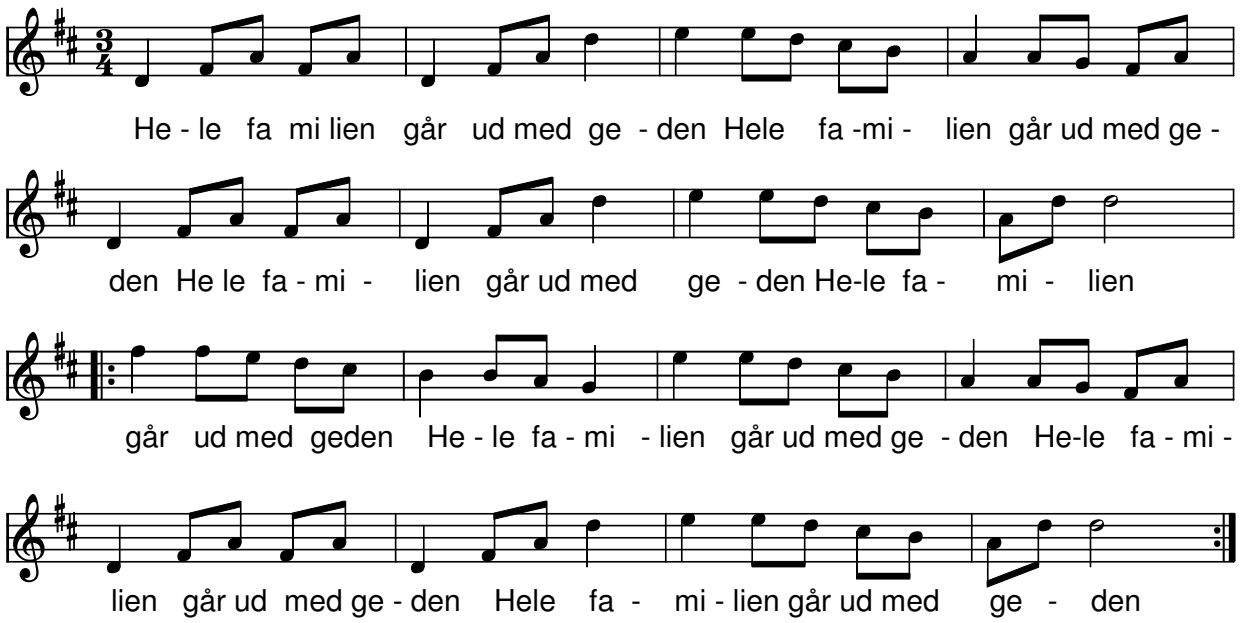

Hele familien går ud med geden (S)

Hennings kommentar: Melodien er de to første repriser af Fjällnäspolskaen, som hører til de svenske folkedanserforeningers grundrepertoire. Når den synges som ”Hele familien går..” bruges tredje del aldrig. Selve teksten er også en svensk opfindelse. Jeg har også mødt andre sætninger, der fungerer på samme måde til samme melodi. Man kan også bytte om på ordene.
Fx: Geden går ud med hele familien.

Angående Roskilde Spillemandsstævne: I 1979 (ell.1980) var Pers Hans, Bjørn ståbi og Per Gudmundsen inviteret med til stævnet. Dengang var der kun 2 –3 inviterede orkestre, så sceneprogrammet på amfiteatret om søndagen havde plads til spontane grupper. En af disse grupper stillede op under navnet Hele Familien. Den var på ca. 10 personer; bl.a.svenskerne samt Kazio og Anne. De gik op på scenen og brugte adskillige minutter på at stemme. Da de havde stemt færdig, afsang de Hele Familien a capella, hvorpå de forlod scenen uden at have spillet en tone til stor forbløffelse for publikum. Familieorkestret var ikke startet på daværende tidspunkt, men episoden gav navn til orkestret.

Helenes polska

O'torgs-Kaisa

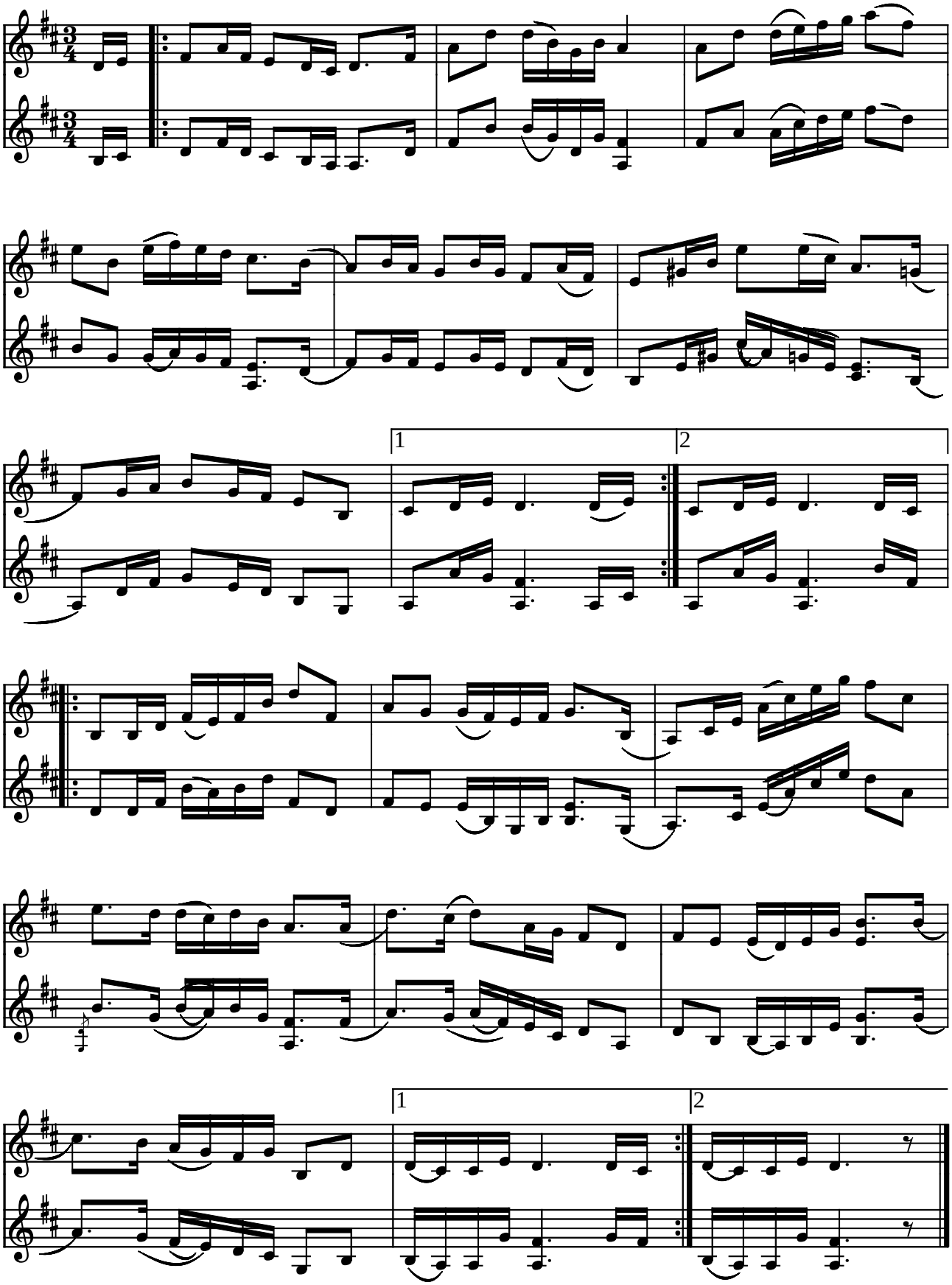

Kaisa Abrahamsson 5.juni ©1987

Helénes Polska af Kaisa Abrahamsson (S) 1987

"Till min spelkamrat Heléne på hennes studentexamensdag med lyckönskningar om fortsatt välbefinnande, i såväl framgång som motgång, på det att hon må förkovra sig och vinna erfarenhetens styrka genom vilken glädjen över livet strömma.
O'torgs-Kaisa
5.juni 1987"

Indspillet på:

- MC: Låtalite: "Hembakade Bitar" 1989

(Node fra Folkets Hus Spillefolk: www.folketshus.dk)

Polska fr. Hälsingland

Bodapolska

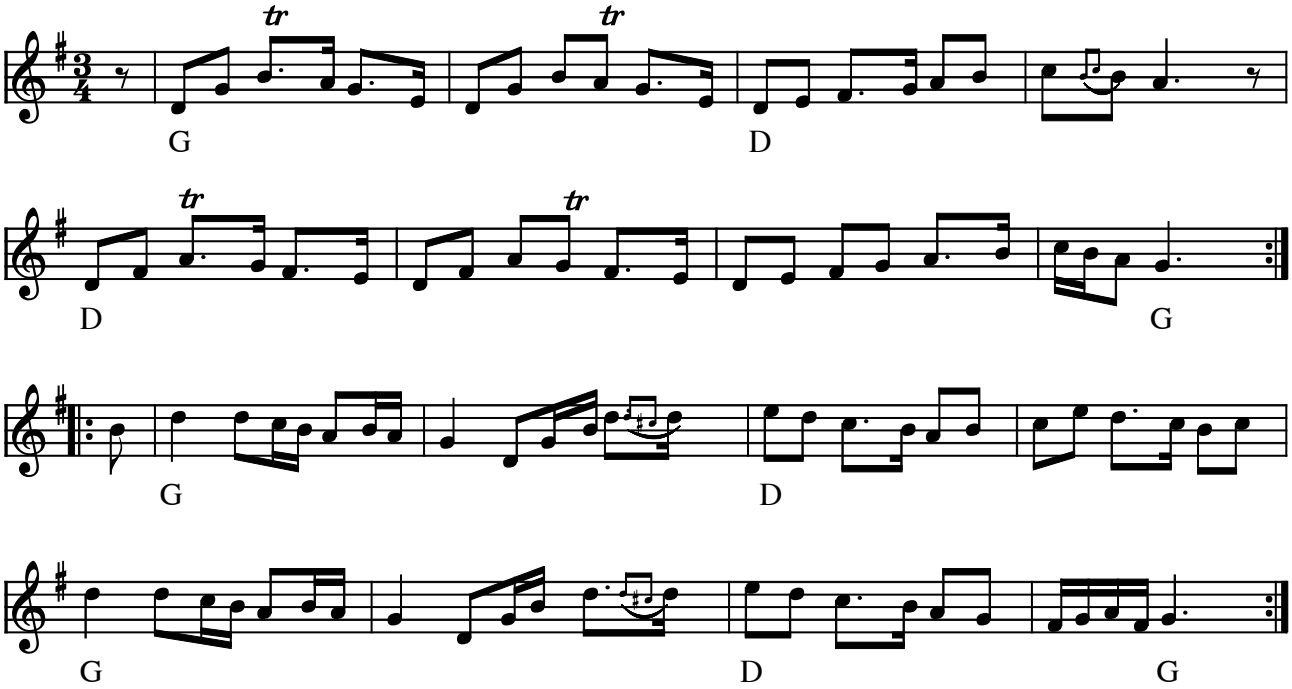

Polska fr. Hälsingland Bodapolska (S)

(Node fra Folkets Hus Spillefolk: www.folketshus.dk)

Henninglåten

särnapolska

e. Arvid Bäckman och
Frans Jakobsson

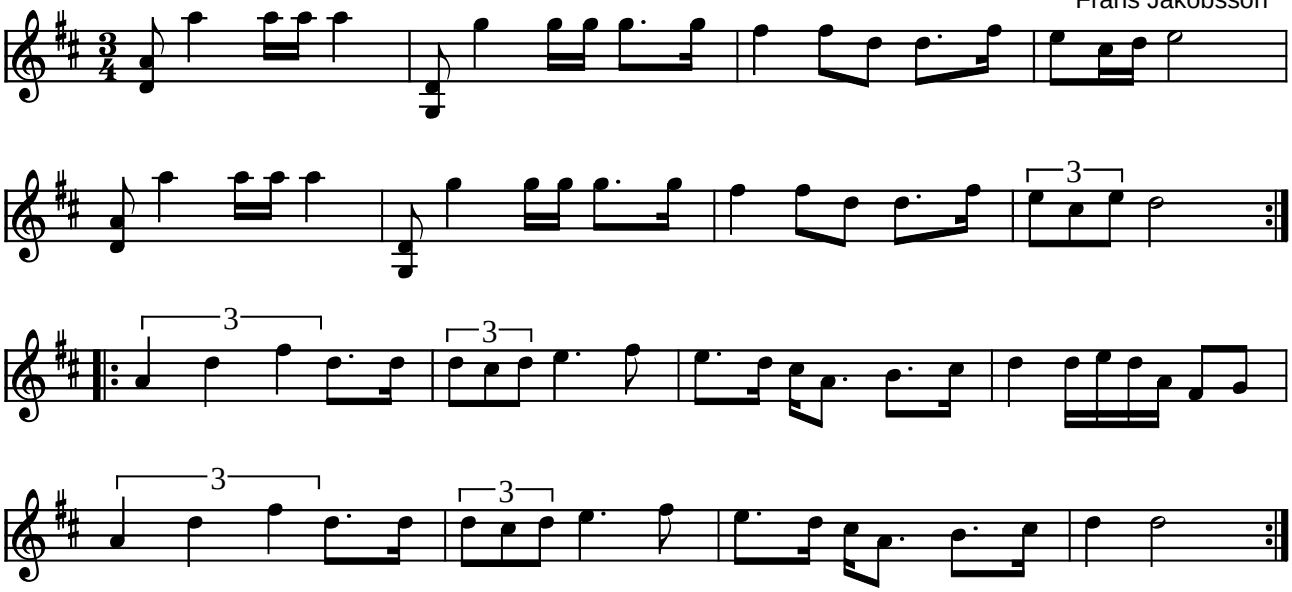

Henninglåten särnapolska (S)

(I MIDI-filen spilles [punkterede 8.del-16.del] som 8.dels trioler)

Indspillet på:

- CD: Falu Spelmanslag: i stöten (AllWin AWCD-18 1997)

Kilde: Node fra Seattle Skandia Spelmanslag
(Node fra Folkets Hus Spillefolk: www.folketshus.dk)

Polsen etter Henning Trøen

Rørospols

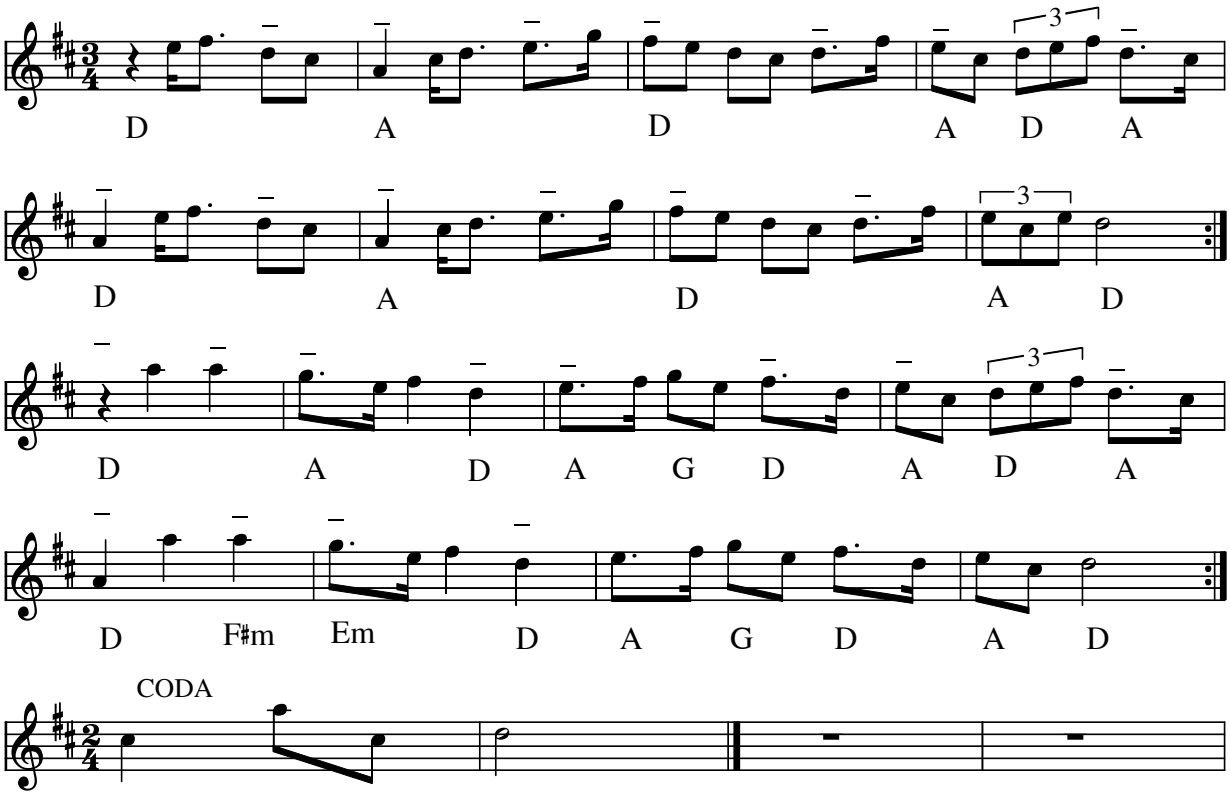

Polsen etter Henning Trøen Røros pols(N)

Indspillet på:

- CD: Storbrekkingen: Brekken spellmannslag (1996)

Node fra Folkets Hus Spillefolk: www.spillefolk.dk (Filnavn: po-henningtrzzen, Lavet 15/6-2008 og sidst revideret 20/8-2012)

Egn: Røros,

Herre min Gud när je' var brud

Boda polska

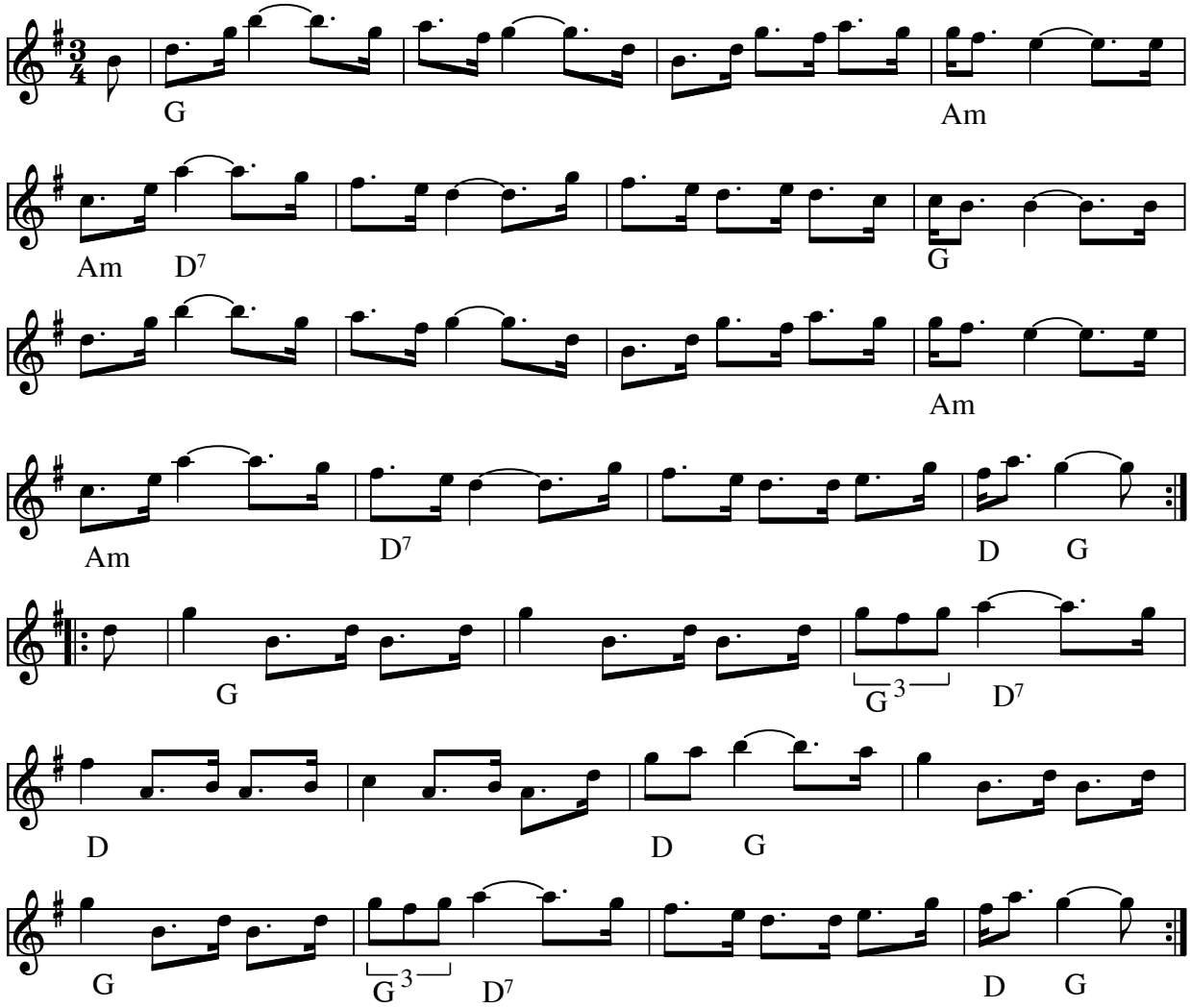

Herre min Gud när je´ var brud (Boda Polska) (S)

- LP: Authentic Swedish Fiddle Music from Boda Village (1977)

Node fra Folkets Hus Spillefolk: www.folketshus.dk (Filnavn: po-herrejebrud, node sidst revideret 13/9-2010)

Flere Egne: Dalarna, Österdalarna,

Polska efter Hinders Jerk

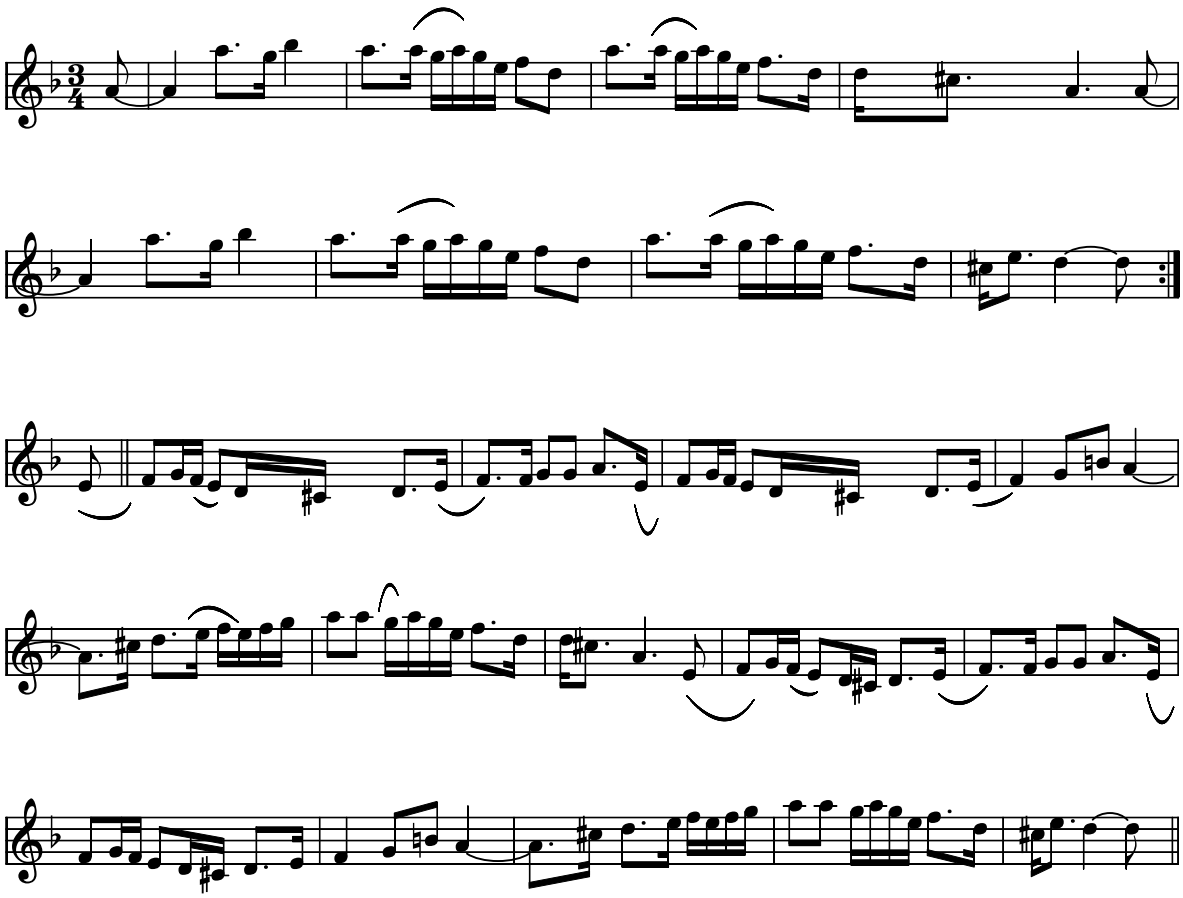

Polska efter Hinders Jerk (S)

Indspillet på:
CD: Pers Hans: Låtar Inifrån Giga: GCD-37

Kilde: Noteret efter CD'en af Ole Q
Node fra Folkets Hus Spillefolk: www.folketshus.dk (Filnavn: po-hinders, node sidst revideret 9/4-2007)

Polska e. Hjort Anders

Bingsjöpolska

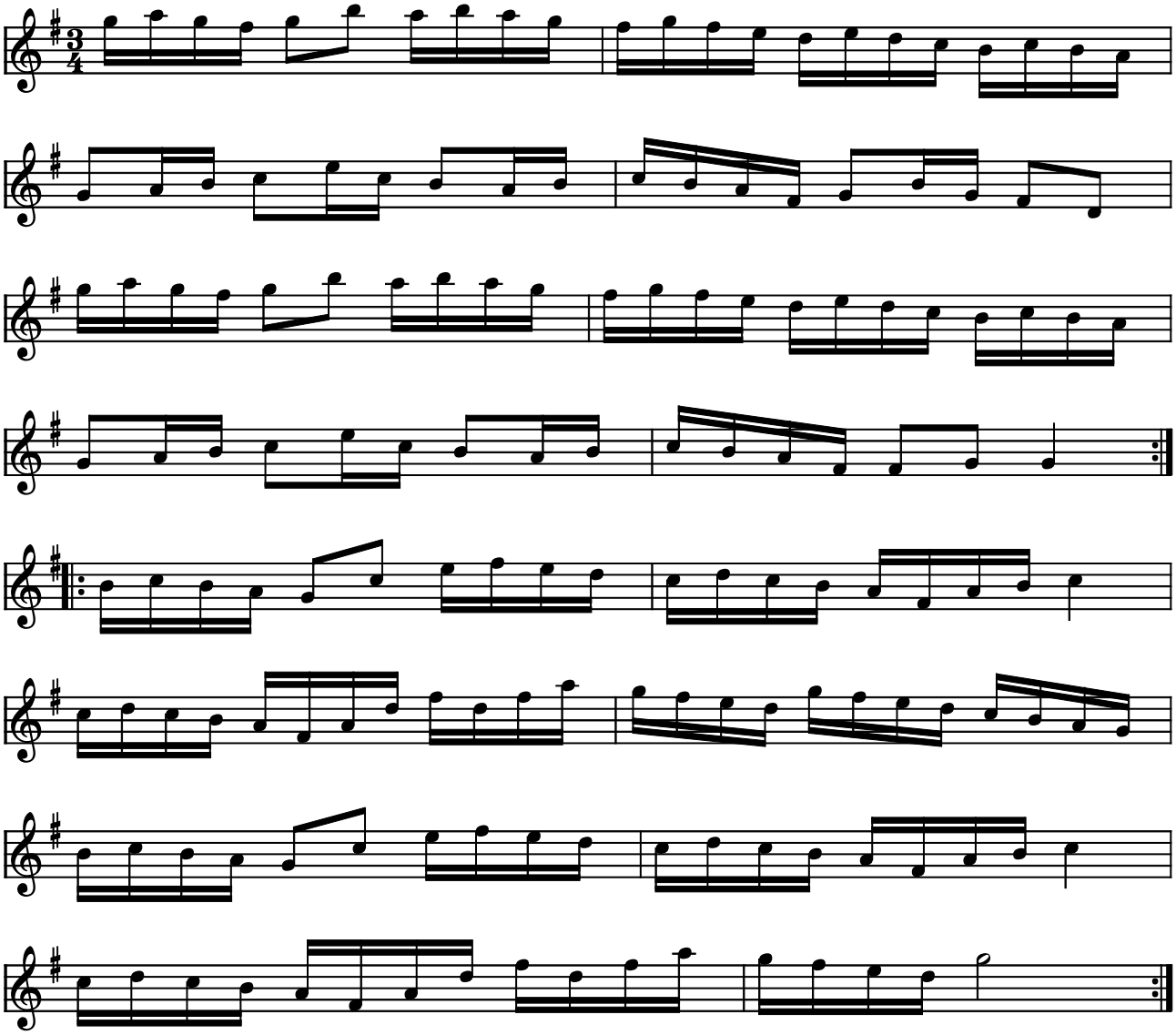

Polska e. Hjort Anders (bingsjöpolska) (S)

(Node fra Folkets Hus Spillefolk: www.folketshus.dk)

Hjortingens polska

e. Hjort Anders

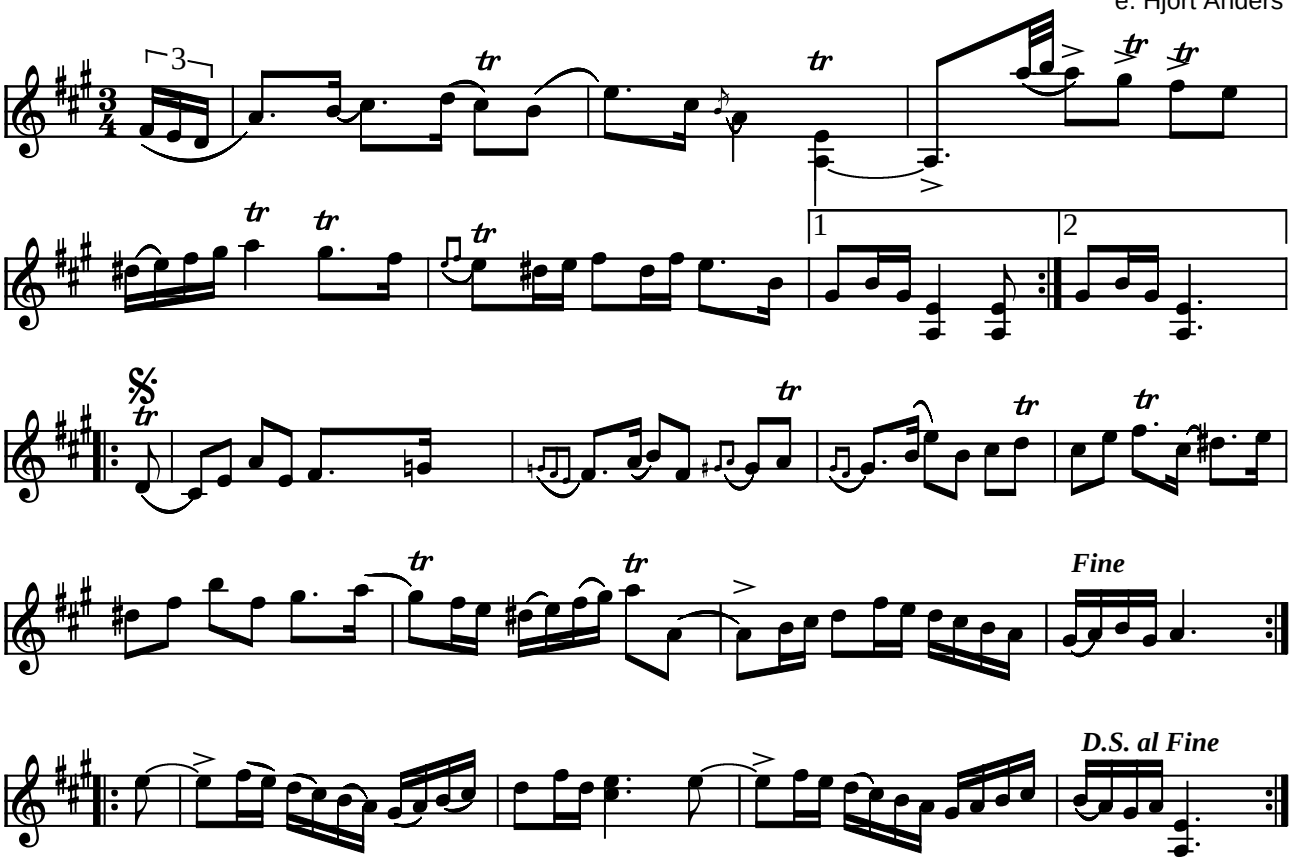

Hjortingens Polska (S)

Kilde: Låter från Dalarna
Node fra Folkets Hus Spillefolk: www.folketshus.dk (Filnavn: po-hjorting, tekst sidst revideret 3/11-2002)

Hjärtpolskan

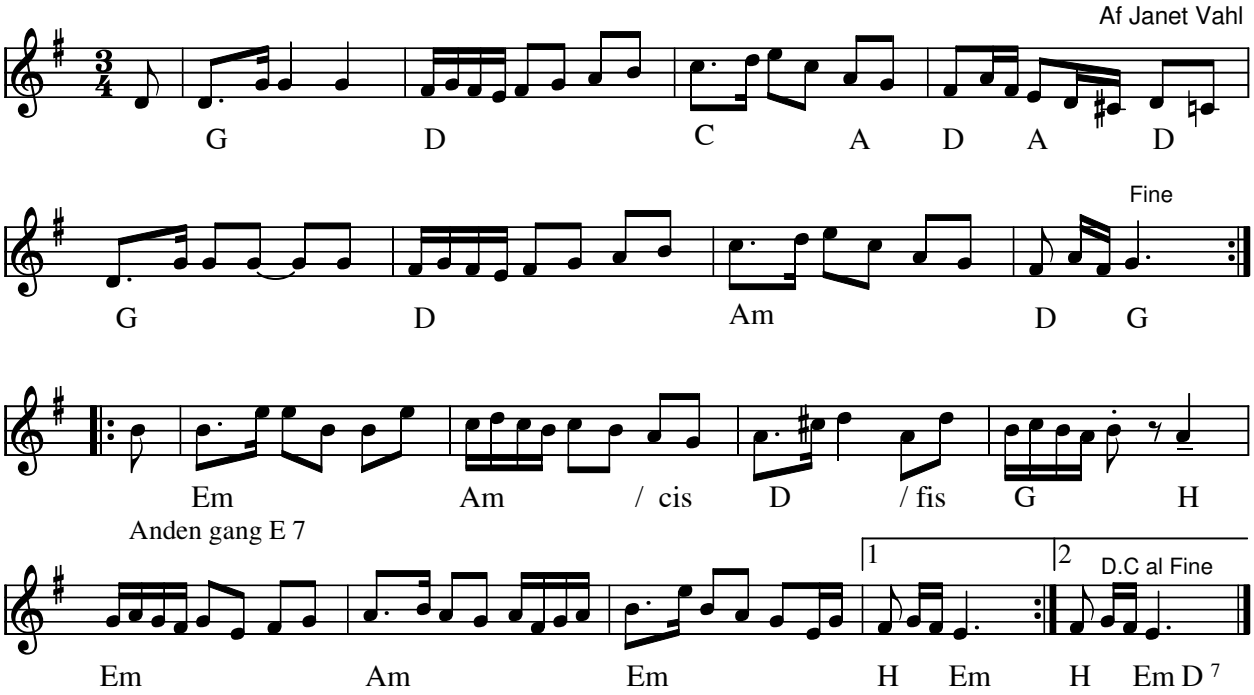

Hjärtpolskan (DK)
Årstal: 2010

Komponist: Janet Vahl

Deltog i Træfmelodi konkurrencen 2010

Node fra Folkets Hus Spillefolk: www.folketshus.dk (Filnavn: po-hjzzzrt, node sidst revideret 16/2-2010)

Horrepolska

e. Per Munkberg, Barsebäck

arr. Carl-Erik Berndt

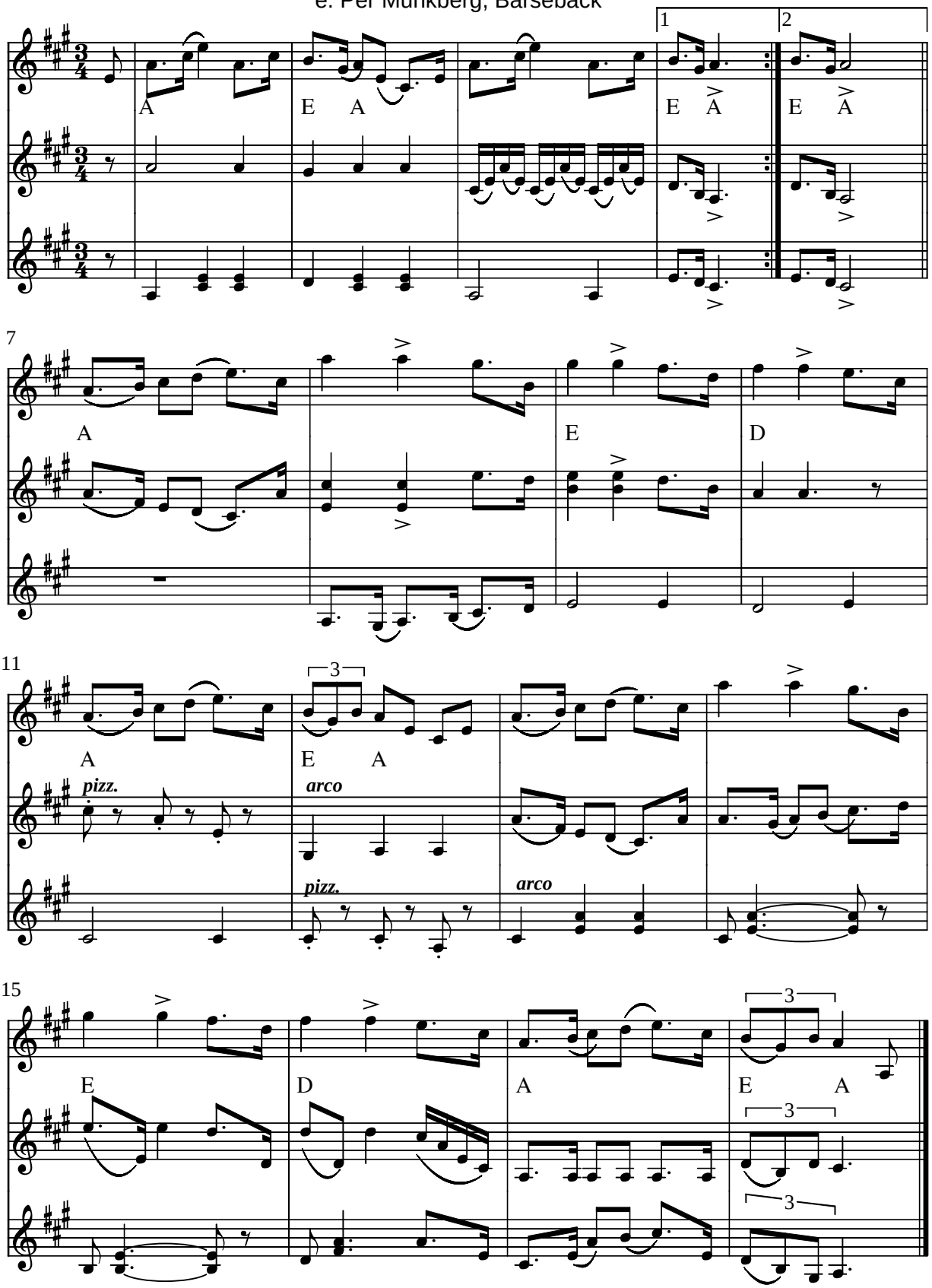

Horrepolska e. Per Munkberg, Barsebäck (S)

Horrepolska = hurtig polska
Arr. Carl-Eric Berndt (typisk arrangement fra tidligt 1900-tal)
I takt 3, 5 og 6 kan spilles tilsvarende trioler som i takt 12 og 18

Indspillet på:

- CD: "Skåne runt på 75 minuter" SpiS CD01 (1993)

Kilde: Node fra Skånes spelmansförbund, SvL Sk 767
Node fra Folkets Hus Spillefolk: www.folketshus.dk (Filnavn: po-horrepolska, node og tekst sidst revideret 4/10-2004)

Polska från Hovra

Hälsingland

e. Kalle Almlöf

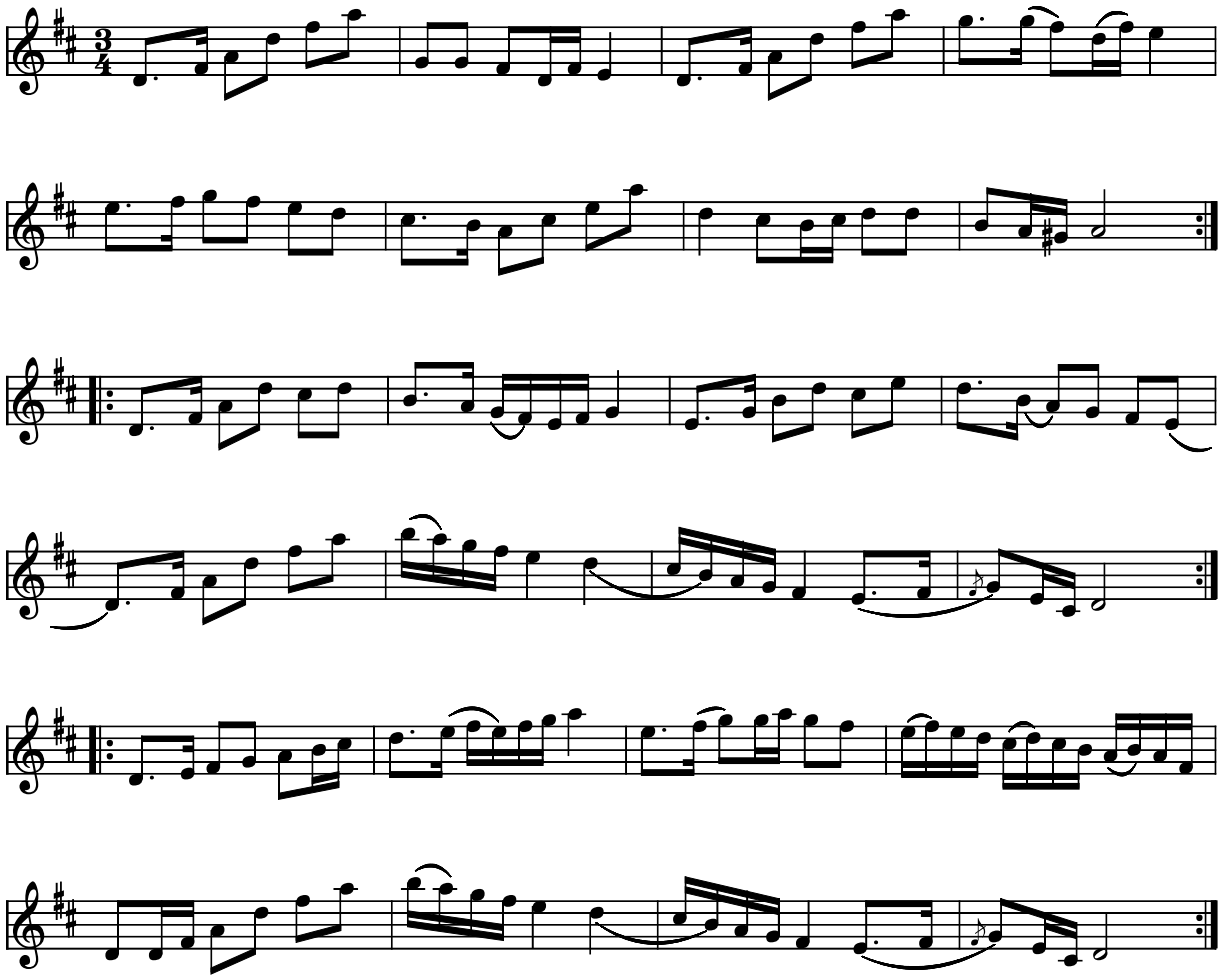

Polska från Hovra e. Kalle Almlöf (S)

Kalle skriver i pladeindlægget:
Nyåret 78-79 var jag lärare på en låtkurs tillsammans med Jonny Soling och Per Gudmundsson i Hovra i Hälsingland. En av deltagarna visade oss att det fanns tre låtar i Svenska Låtar upptecknade efter en spelman från Hovra, och hon tyckte att vi skulle lära oss dem. Vi provade och den här sitter fortfarande kvar i huvudet.

Indspillet på:

- LP: Kalle Almlöf m.fl. (Amigo AMLP 704 1980)

Kilde: Baseret på nodehæfte fra Kallekursus -90 med enkelte ændringer
Node fra Folkets Hus Spillefolk: www.folketshus.dk (Filnavn: po-hovra, node og tekst sidst revideret 5/5-2004)

Hugos polska

Hugo Falk Varnhem

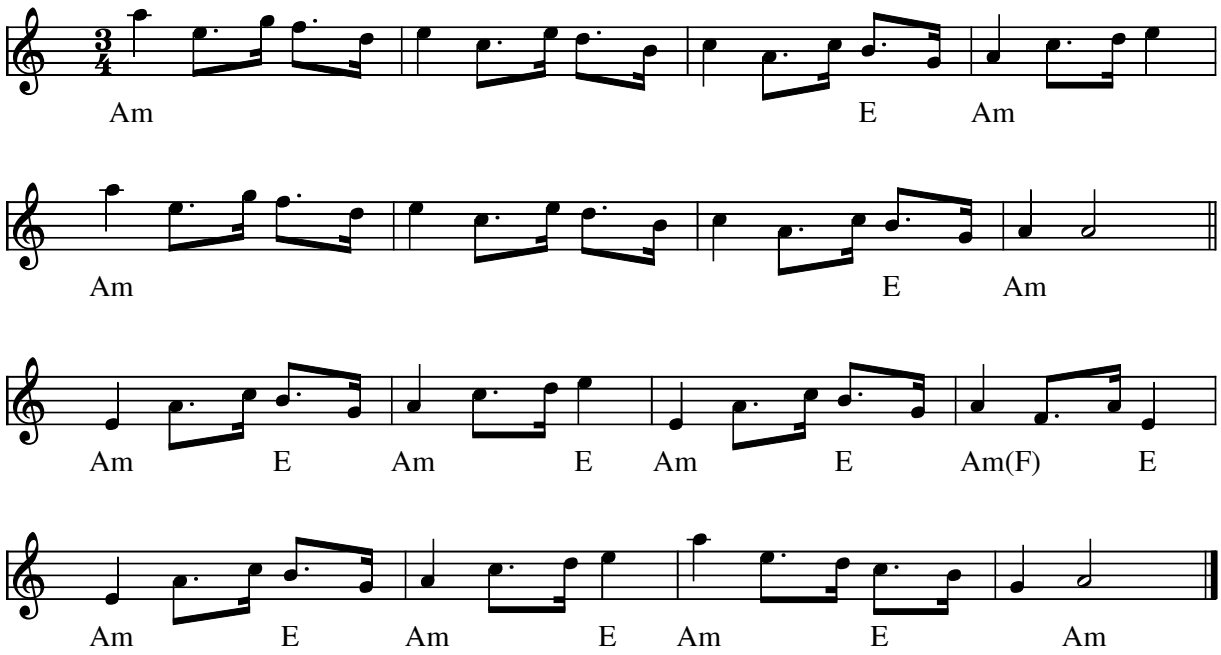

Hugos polska af Hugo Falk Varnhem (S)

(I MIDI-filen spilles [punkterede 8.del-16.del] som 8.dels trioler)

Node fra Folkets Hus Spillefolk: www.folketshus.dk (Filnavn: po-hugos, node og tekst sidst revideret 10/2-2004)

Huldrasviten

Senpolska

e. Göran Lång, Haverö, Medelpad

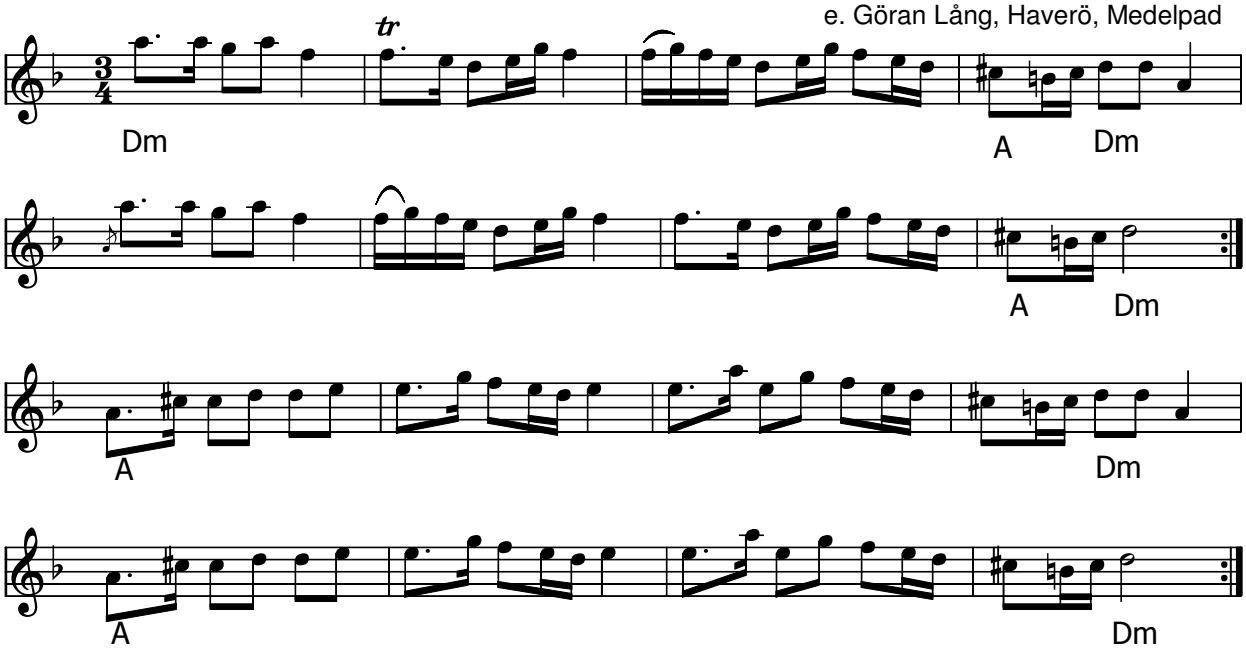

Huldrasviten (S) e. Göran Lång, Haverö, Medelpad

- CD: Vintern - Ahlberg, Ek & Roswall (2012)

Node fra Folkets Hus Spillefolk: www.spillefolk.dk (Filnavn: po-huldra, node sidst revideret 11/7-2013

Huldre i Christiania

en storbypols

Tempo di Røros-pols

Ole Quistgaard

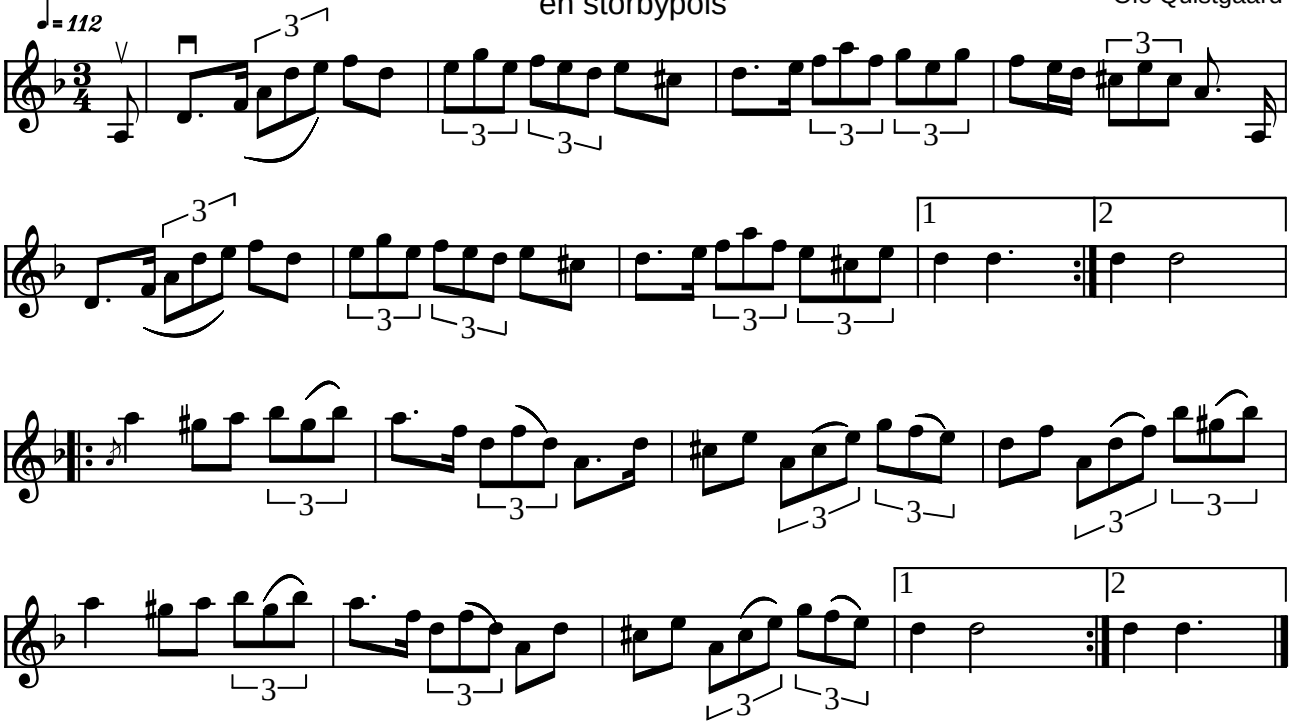

Huldre i Christiania en storbypols af Ole Quistgaard (DK) 2003

Har deltaget i konkurencen om træfmelodi-2003

Node fra Folkets Hus Spillefolk: www.folketshus.dk (Filnavn: po-huldreica, node og tekst sidst revideret 18/2-2003)

Hulsø Polska

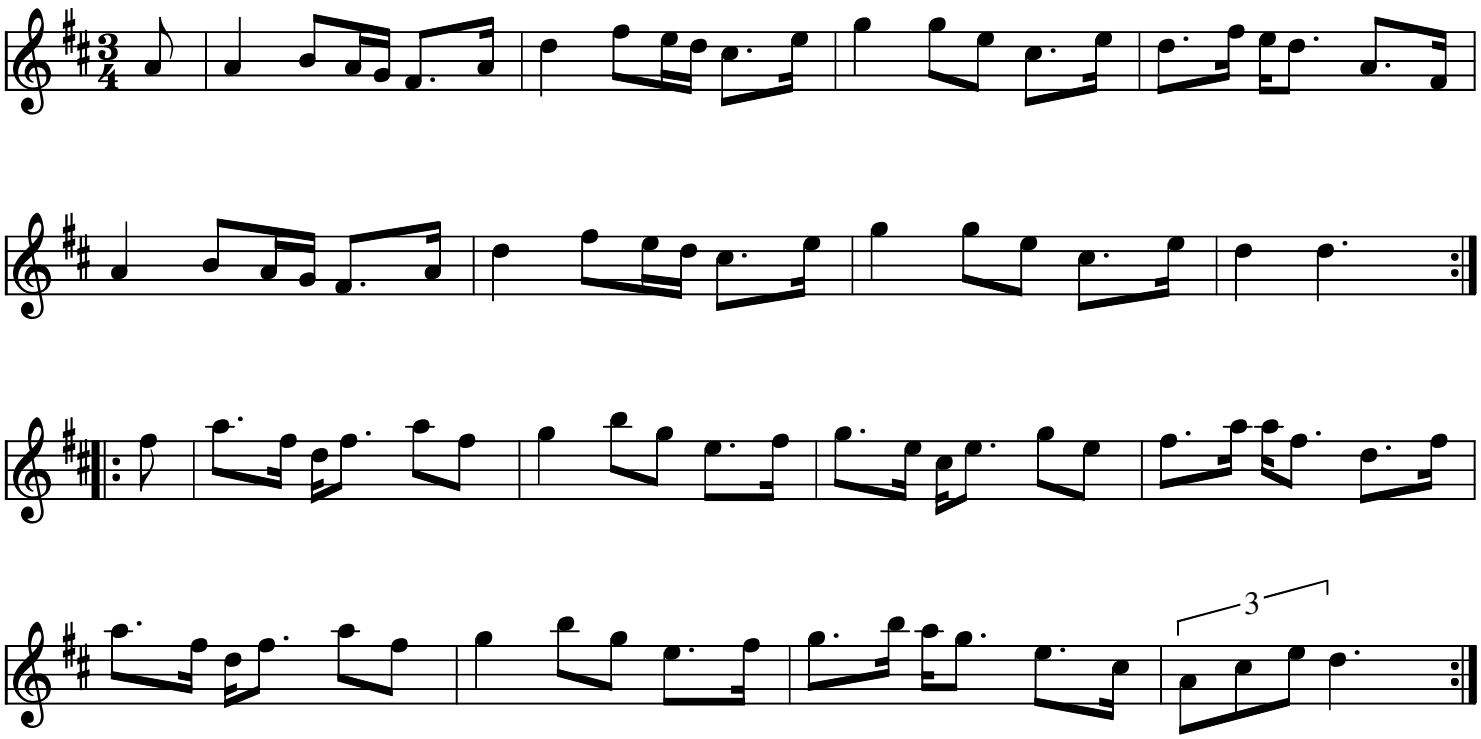

Hulsø polska (DK)
Årstal: 2010
Komponist: Ole Quistgaard
Store Hulsø ligger i Hareskoven mellem Furesø og Bagsværd sø. Stemningen omkring søen med de høje bakker ligner meget en svensk "skogstjärn". Et yndet sted at tage hen på ski når der ellers er sne som det var i vinteren 2010. Melodien deltog i træfmelodi konkurrencen 2010.
Node fra Folkets Hus Spillefolk: www.folketshus.dk (Filnavn: po-hulszz, node sidst revideret 19/2-2010)

Polska e.Hultkläppen

Hälsingland - Bergsjö

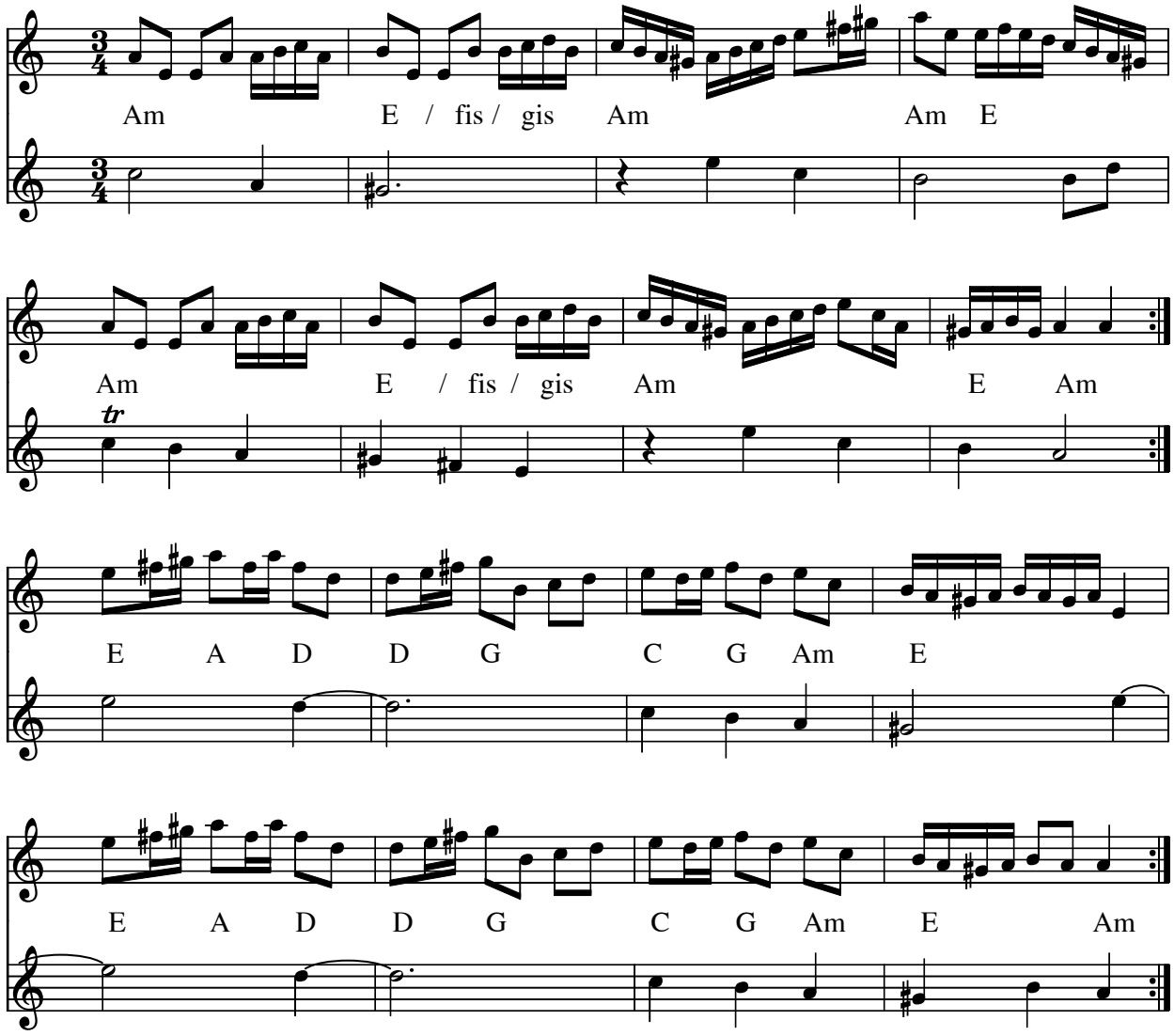

Polska e. Hultkläppen (slängpolska) (S)

Indspillet på:

- CD: Tallari 1991

Kilde: oprindelse
Node fra Folkets Hus Spillefolk: www.folketshus.dk (Filnavn: po-hultk, node sidst revideret 11/10-2009)

Egn: Hälsingland

Hurtemor

Av Göran Romin

uppt.e. klockaren Laugren i Alva

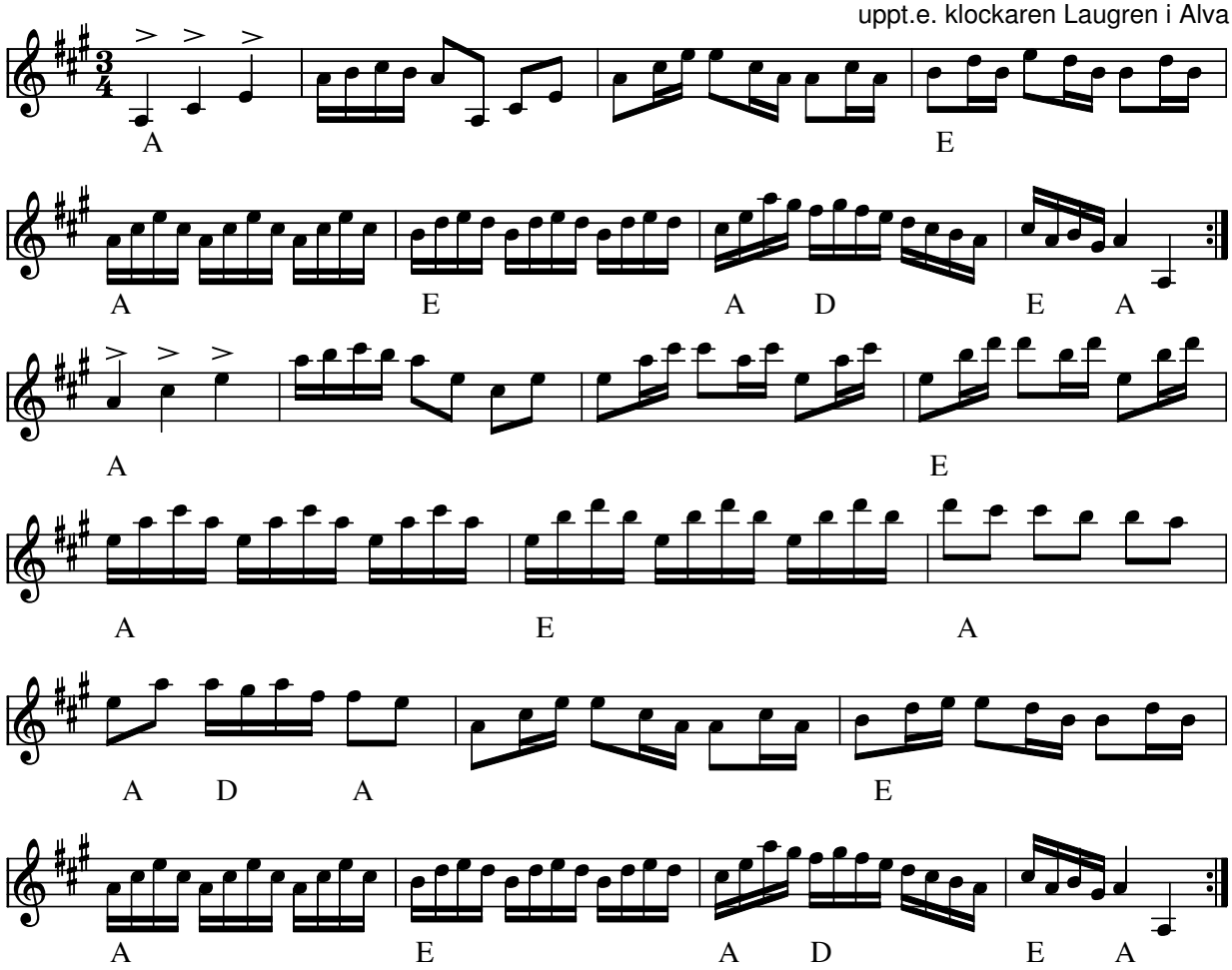

Hurtemor (S) av Göran Romin (Slängpolska)

Uppt. e klockaren Laugren i Alva (Gotlandstoner nr 225)

Node fra Folkets Hus Spillefolk: www.spillefolk.dk (Filnavn: po-hurte, node sidst revideret 19/12-2011)

Polska från Hälleforsnäs

Sörmland

Arr: Asger Bjerg

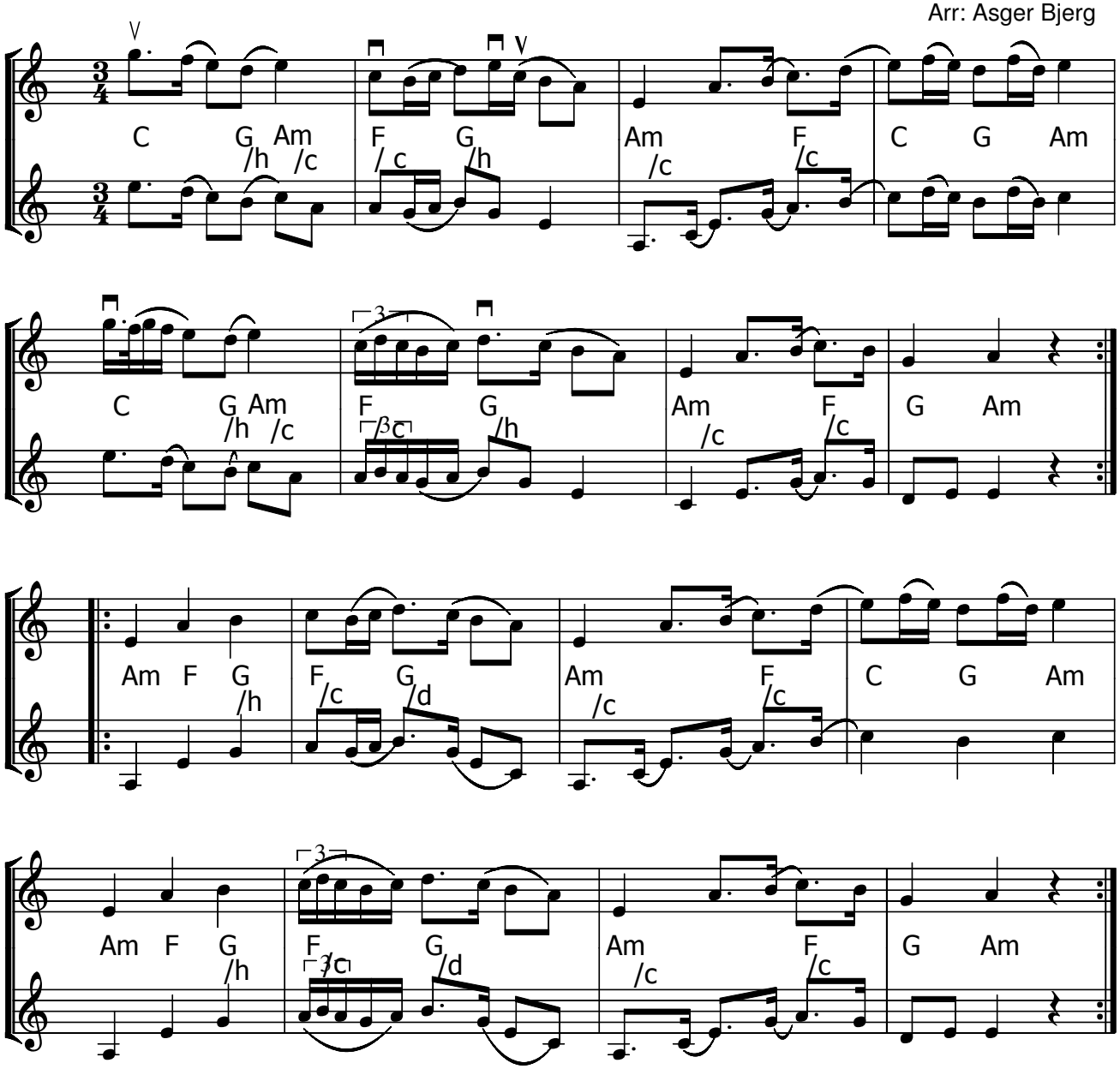

Polska från Hälleforsnäs (S) arr.: Asger Bjerg

Polska från Hälleforsnäs: Efter Frederik Wilhelm Larsson (f.1859) efter faderen Lars Erik Ersson (1816-1899)

Upptegnet af Nils Dencker 1934

Se: Folkwiki.se

Node fra Folkets Hus Spillefolk: www.spillefolk.dk (Filnavn: po-hzllefors, node sidst revideret 24/11-2015)

Höga Pusten

polska

e. Pusten, Rogsta Hälsingland

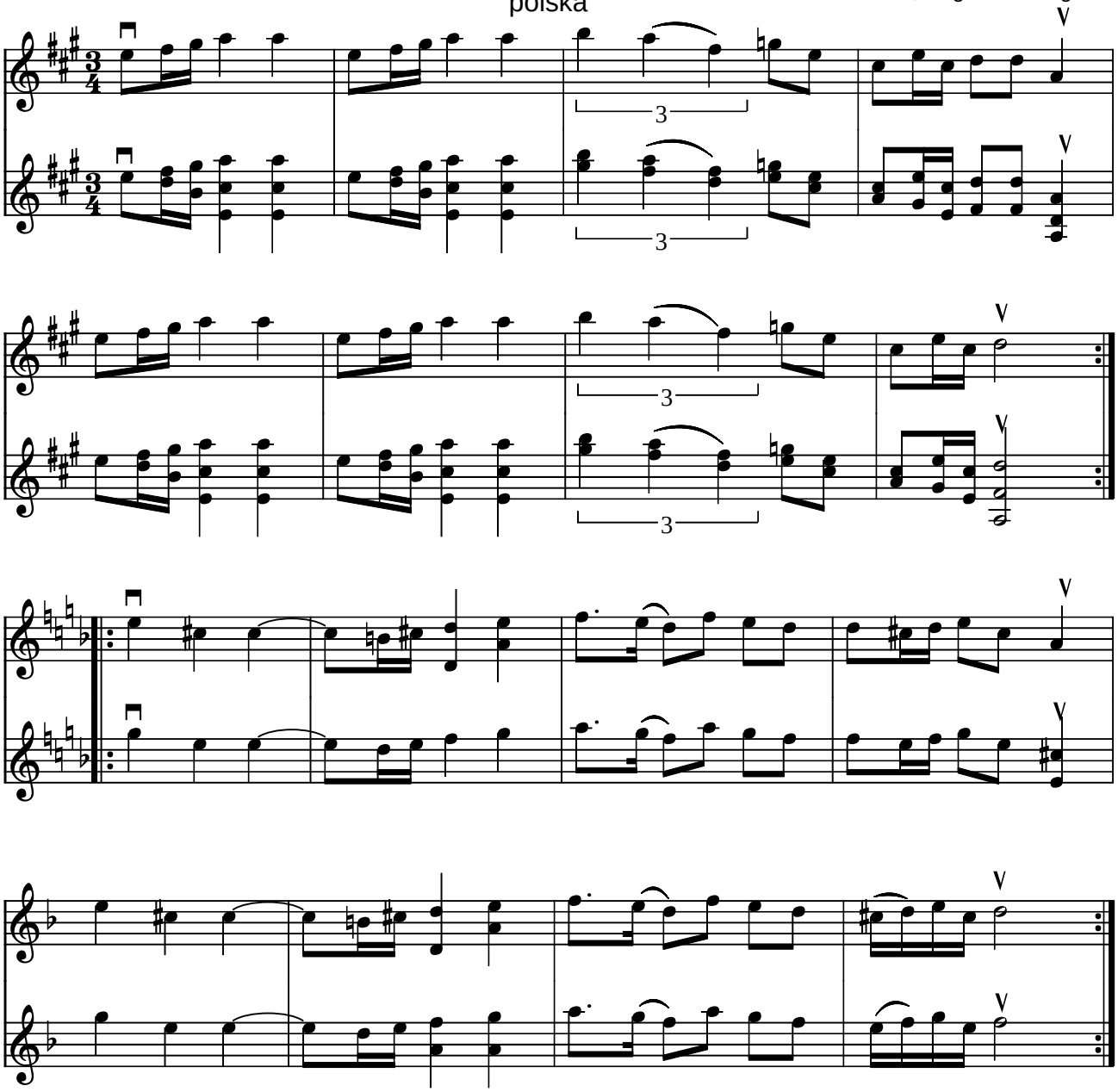

Höga Pusten (polska) e. Pusten, Rogsta Hälsingland (S)

"Pusten"s rigtige navn var Jonas Persson Vik. Øgenavnet fik han fra den lyd der kom, når han gik rundt i sine store læderbukser

Kilde: Node mærket Hanna Tibell -03
Node fra Folkets Hus Spillefolk: www.folketshus.dk (Filnavn: po-hzzgapusten, node og tekst sidst revideret 7/5-2006)

Hållbergspolskan

Boda polska

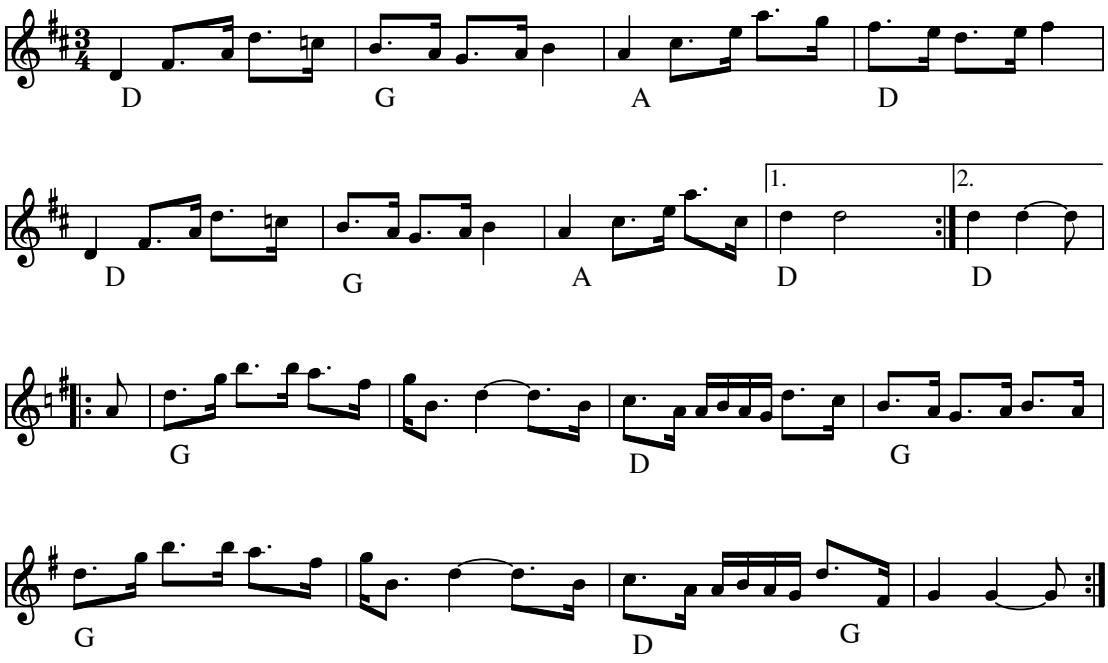

Hållbergspolskan (Boda Polska) (S)

Indspillet på:

- LP: Bodalåtar i Laggar Anders kök SLP 2047

Node fra Folkets Hus Spillefolk: www.folketshus.dk (Filnavn: po-hzzzllberg, node sidst revideret 21/10-2007)

Höök Olles Storpolska

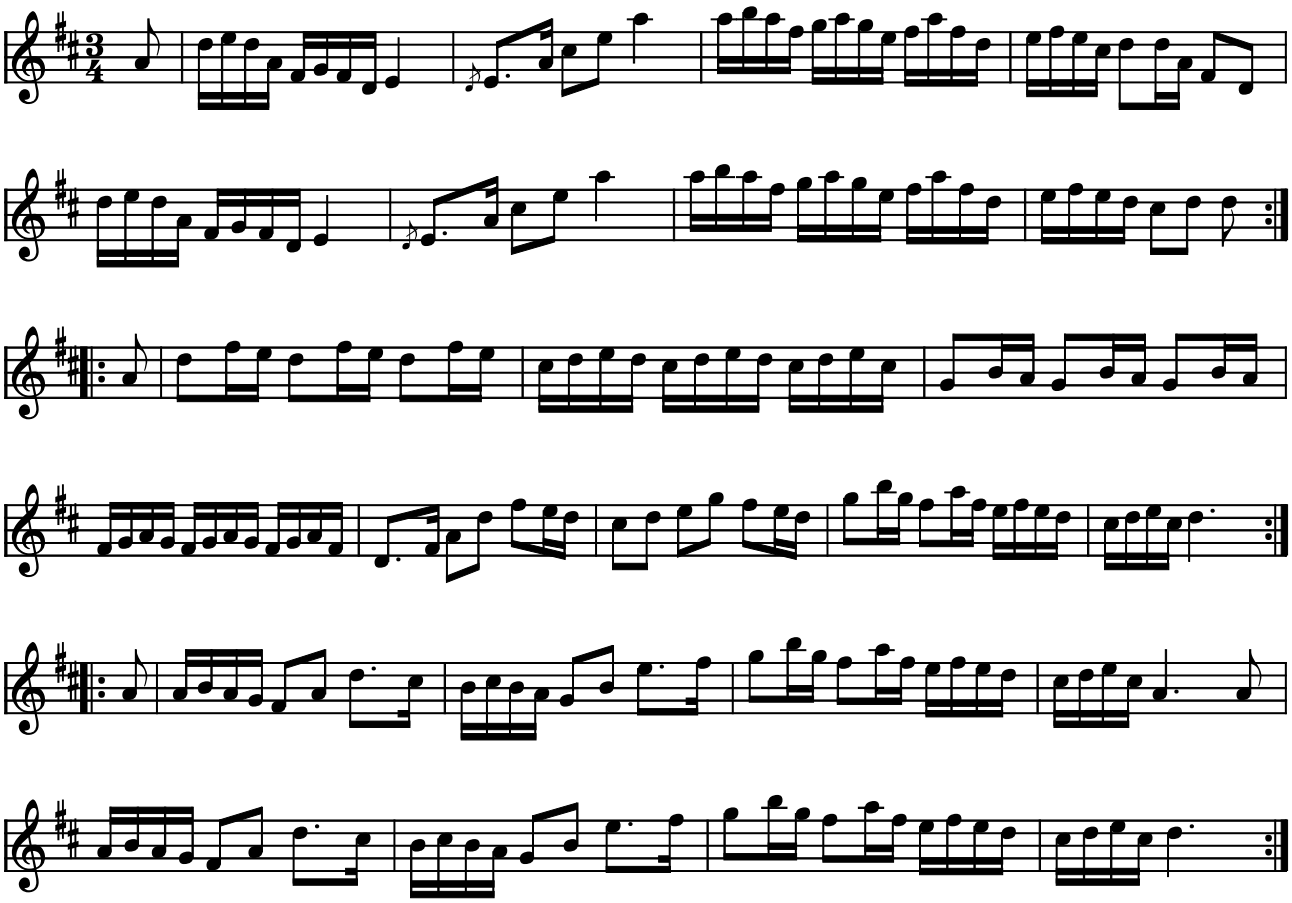

Höök Olles Storpolska Bingsjöpolska (S)

Höök Olle (1860 - 1936) er en af de mest berømte Rättviks-spelmän.
Storpolska betyder som regel at den er i 3 repriser og at den er god. F.eks. Pekkos Pers Storpolska.
(Prøv at sammenligne 1. reprisen med Norrala-polskan - forvirret ?)

Indspillet på:

- CD: "Pers Hans Olsson och Bjørn Ståbi" GIGA GCD-25 (1995)

Kilde: Node fra Ole Q.
Node fra Folkets Hus Spillefolk: www.folketshus.dk (Filnavn: po-hzzzzkolless, node og tekst sidst revideret 31/1-2003)

I dag ska Martin i jorden

Trad. gotländsk begravningpolska

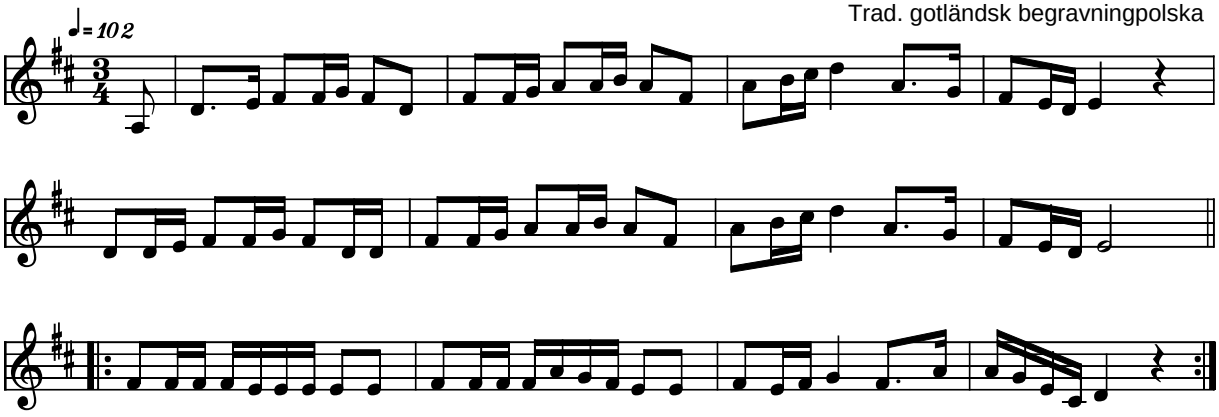

I dag ska Martin i jorden Trad. gotlandsk begravelsespolska (S)

Til polskaen hører flg. tekst:

I dag ska Martin i jorden
fram med dom dukade borden
ack vilken glädje
och ack vilken fröjd.
Får vi int' peppar och kringlor
så får vi väl brännvin och semlor,
det gör det samma
blott själen er nöjd.

|*: Hej da di di dn da di da da*
Hej da di di dn da di da da
det gör det samma
blott själen er nöjd. :|

Se også firstemmig udgave

Node fra Folkets Hus Spillefolk: www.folketshus.dk (Filnavn: po-idagska, node og tekst sidst revideret 11/2-2004)

I dag ska Martin i jorden

Trad. gotländsk begravningpolska

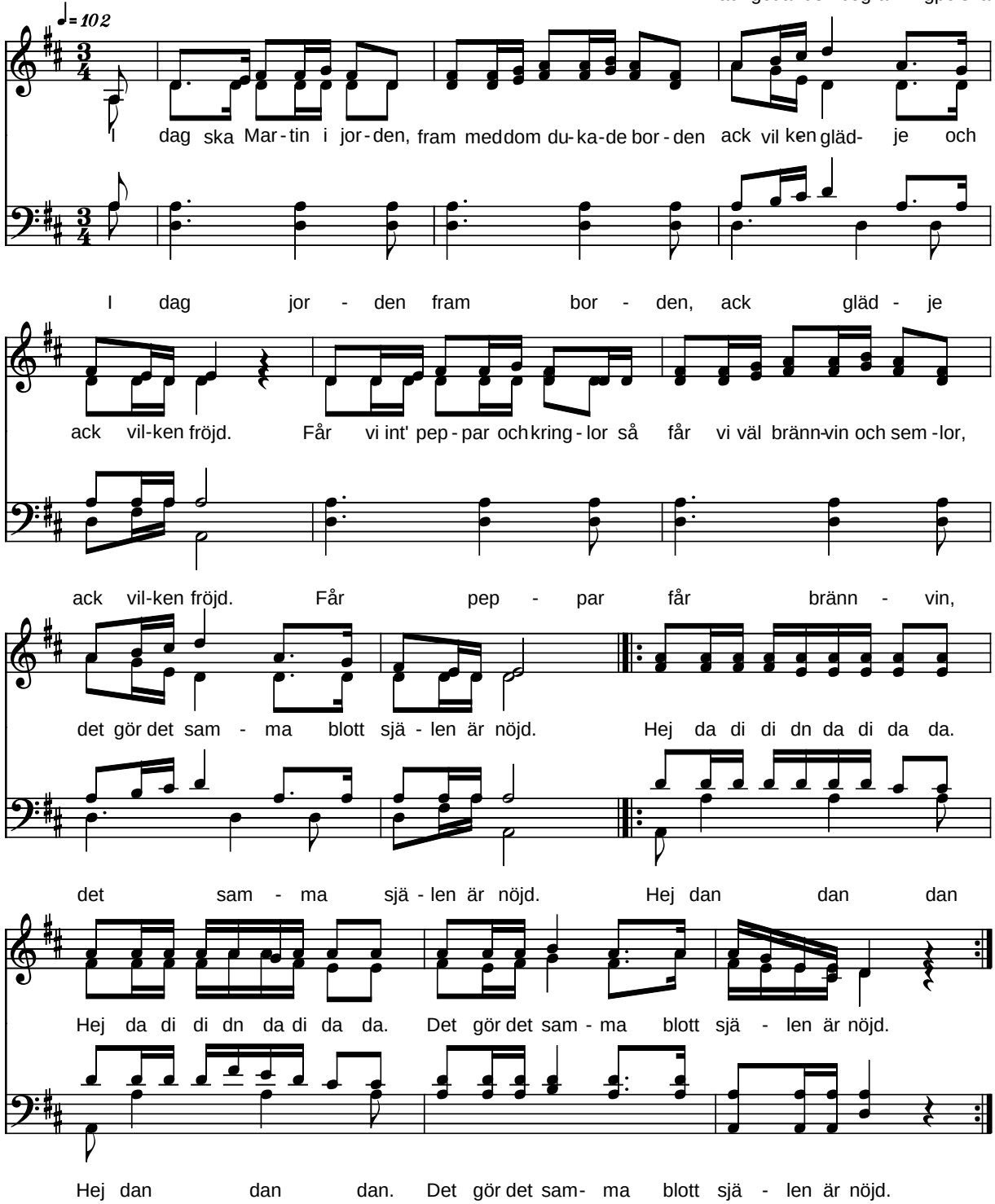

I dag ska Martin i jorden Udgave for 4. stemmigt kor (S)

Se også enstemmig udgave

Node fra Folkets Hus Spillefolk: www.folketshus.dk (Filnavn: po-idagska4st, node og tekst sidst revideret 11/2-2004)

Idiotpolskan

Kaisa Abrahamsson

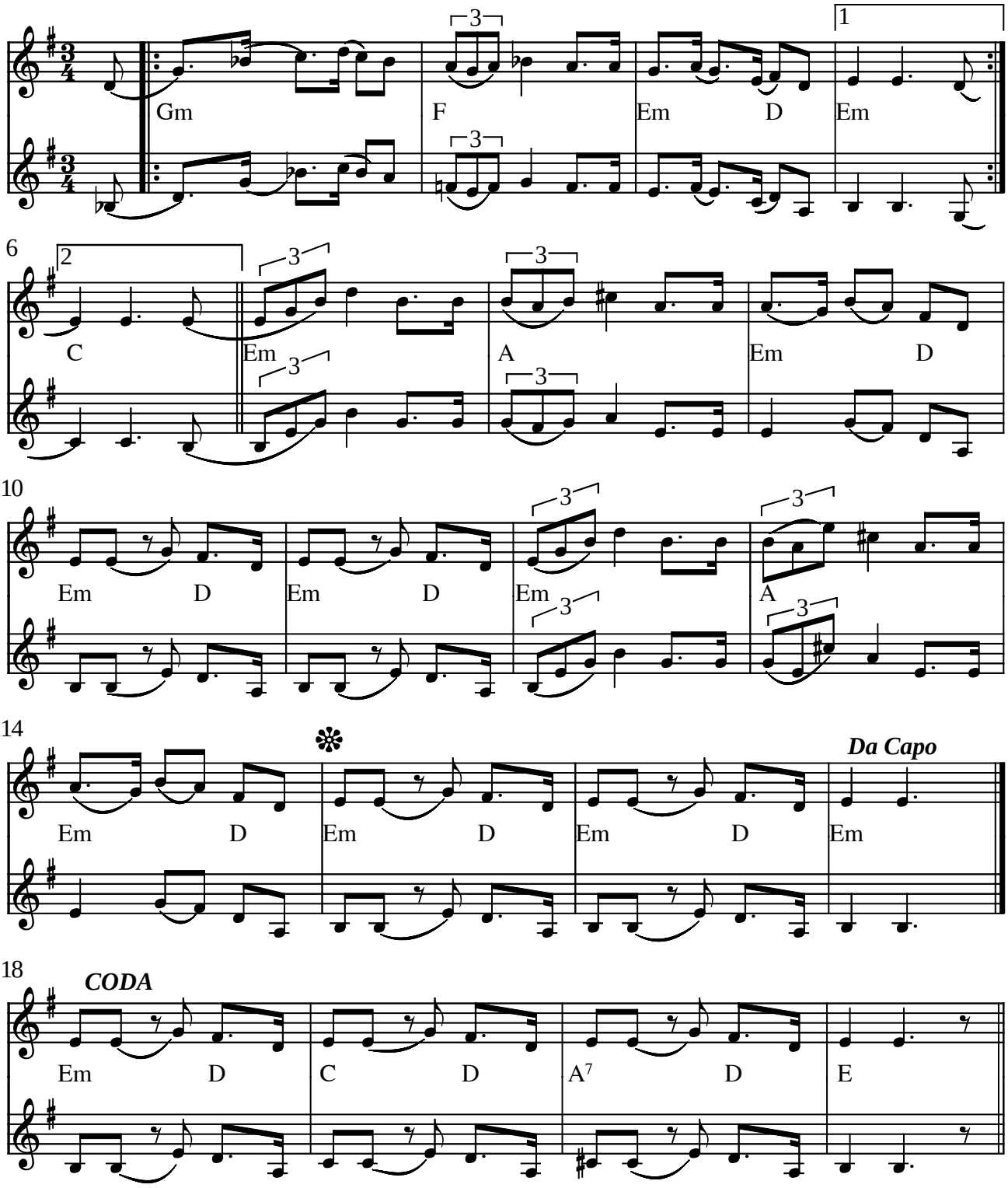

𝄋 g t i l s i s t a g n g e n

© 2000 by Kaisa Abrahamsson

Idiotpolskan af Kaisa Abrahamsson (S)

". . . polskan som inte är slug på en fläck."

Indspillet på:

- CD: Låta Myttje: "I Skymundan" (HOLMCD-02 1998)

(Node fra Folkets Hus Spillefolk: www.folketshus.dk)

Indusbacken

("Hindersbacken" - Orsa polska)

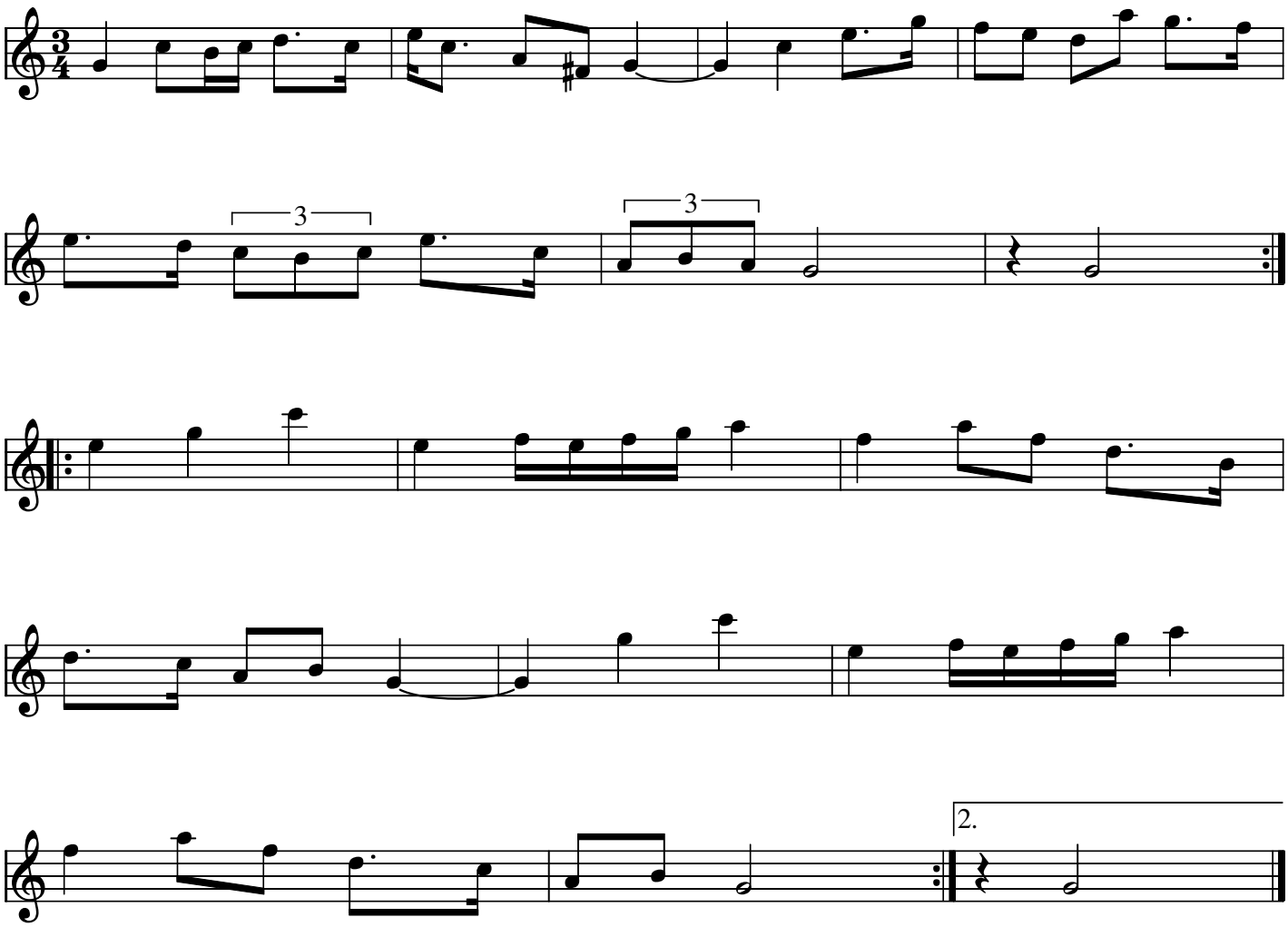

Indusbacken (S)

- CD: Orsa-ljodr Giga GCD 51

Indusbacken betyder ifølge Niels U. på Orsadialekt: Hindersbacken og hentyder til en meget stejl bakke udenfor Orsa, som det kan være meget drilskt at komme op ad med hestevogn eller hestekælk når man skal hjem ude fra skoven med læs af tømmer. Ligeså drilsk som denne polska, der ikke er helt nem at lære.

Node fra Folkets Hus Spillefolk: www.spillefolk.dk (Filnavn: po-indusbacken, node sidst revideret 1/10-2013)

I Skymundan

polska

Kaisa Abrahamsson

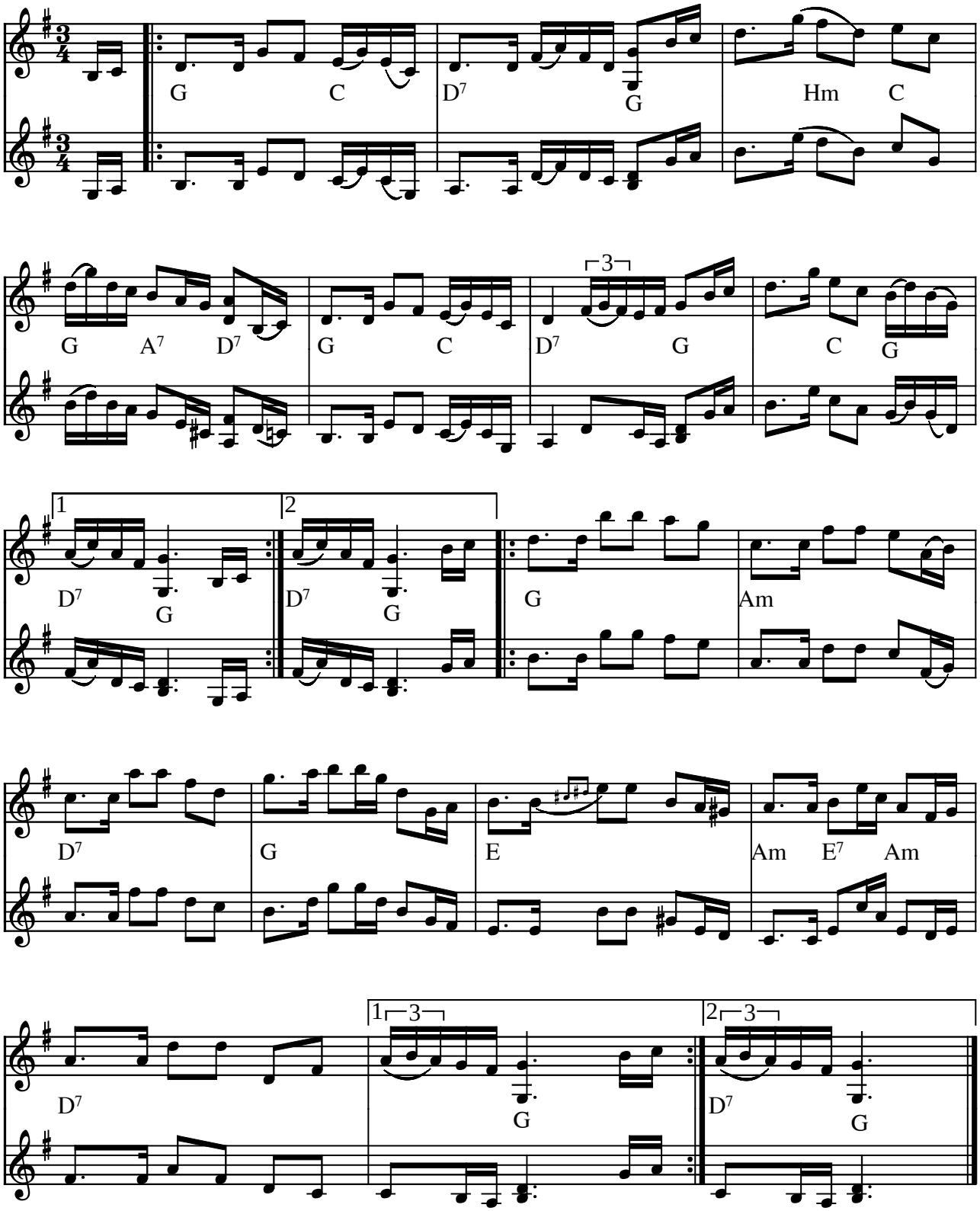

© 2000 by Kaisa Abrahamsson

I Skymundan (polska) af Kaisa Abrahamsson (S)

"En liten polska komponerad på en stor dragspelsstämma i Östersund. Som enda fiolspelerska hamnade jag verkligen i skymundan."

skymundan = ubemærkethed

Indspillet på:

- CD: Låta Myttje: "I Skymundan" (HOLMCD-02 1998)

(Node fra Folkets Hus Spillefolk: www.folketshus.dk)

Aben hedder Jacko

Engels Pols no 24.

arr: Peer Munkgaard

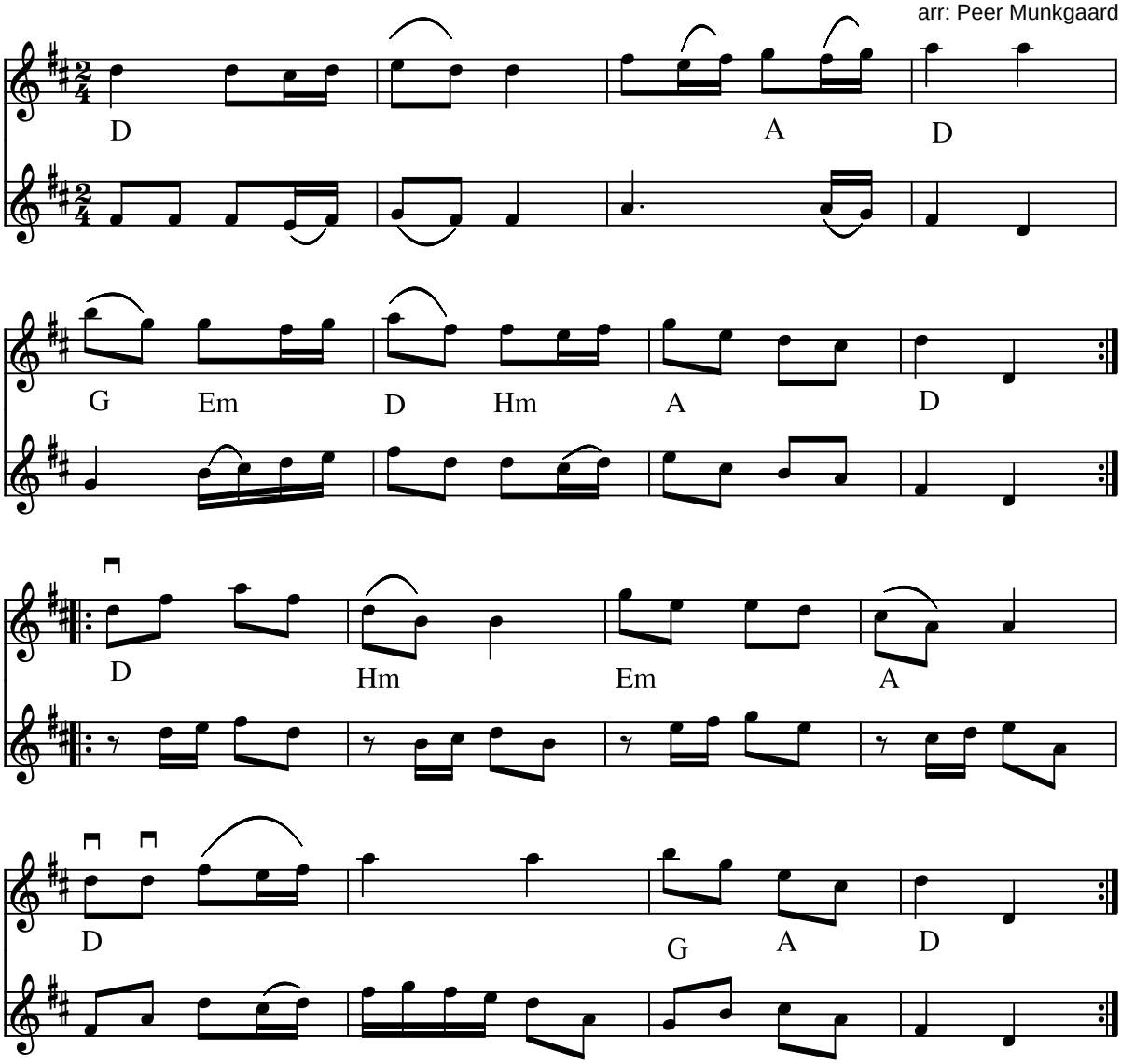

Engels Pols no. 24 e. Erik Jensens nodebog(DK) Årstal: 1770 (Arr: Per Munkgaard)

Kristian og Åke kalder den "Apan heter Jacko" fordi den minder lidt om en svensk børnevise med dette navn. ”Spelman har en apa med som är bunden med en ked. Apan heter Jacko kommer från Marocko. ”

- CD: Totakt-pols (Kristian Bugge, Åke Persson m.fl.) HSL-0108

Node fra Folkets Hus Spillefolk: www.spillefolk.dk (Filnavn: po-jacko, Lavet 5/9-2009 og sidst revideret 5/9-2009)

Egn: Århus,

Jann Mor

Bodapolska e. Röjås Erik
(Låtar fr. Dalarne 258)

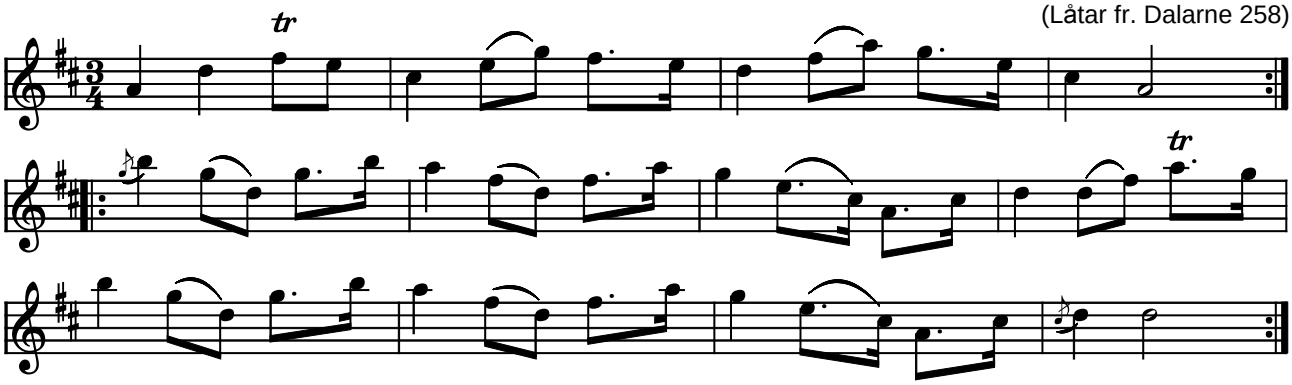

Jann Mor bodapolska (S)

(Node fra Folkets Hus Spillefolk: www.folketshus.dk)

Janorsleken

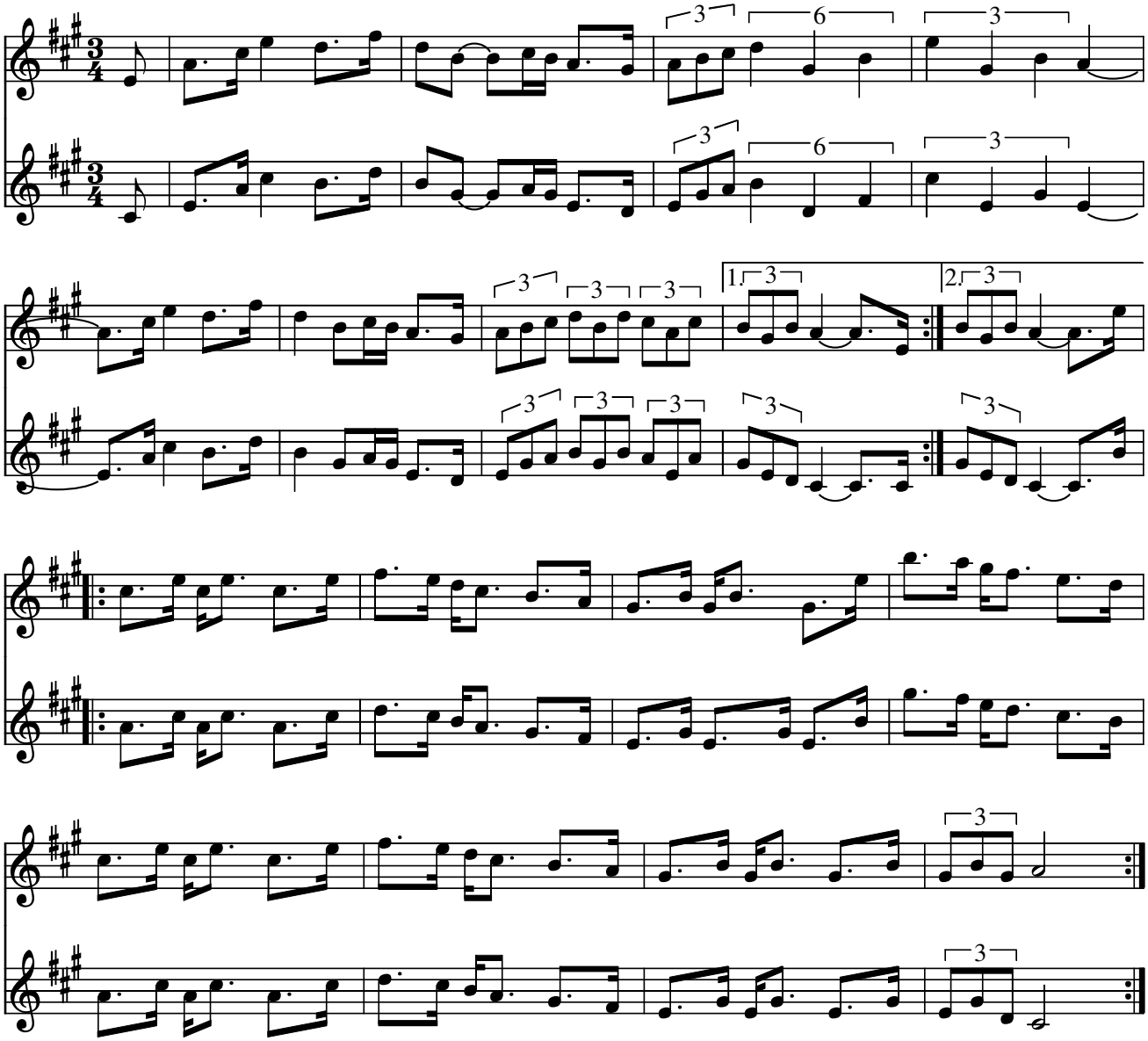

Janorsleken (Polska) (S)

Indspillet på:

- CD: Kalle Almlöf "Leismelåtar" Giga GCD-30 1997

Node fra Folkets Hus Spillefolk: www.spillefolk.dk (Filnavn: po-janor, Lavet 21/11-2009 og sidst revideret 21/7-2015)

Flere Egne: Västerdalarna, Dalarna,

Jenta i Nese

Trollspringar fra Finskog

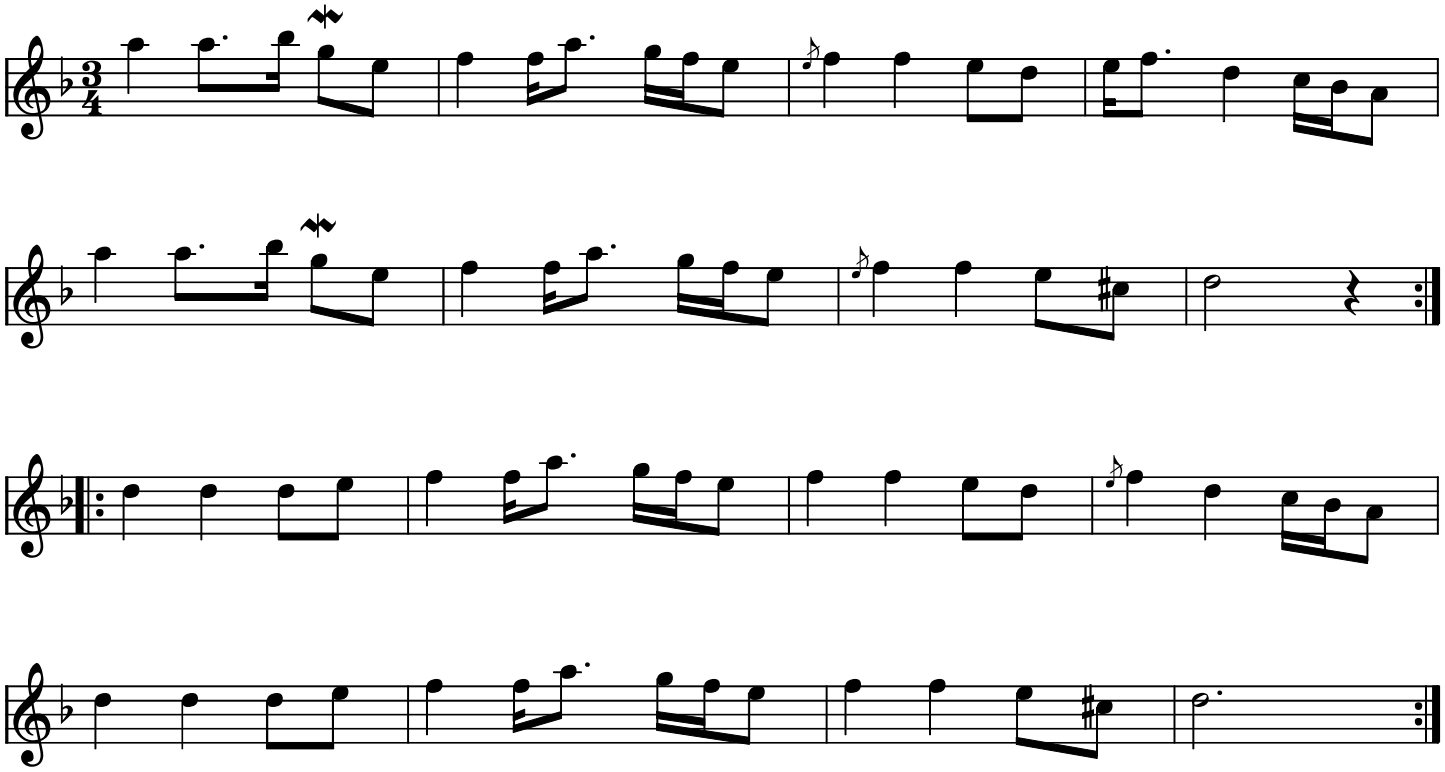

Jenta i Nese (N)

- FIKCD1960 "24 Polsdanser frå Finnskogen"

De finner der indvandrede til skovene mellem Sverige og Norge i slutningen af på 1500 og 1600, dyrkede svedjebrug, og var kendte for deres musik, men også troldom. Hvis man tog en span og skrabede duggen af græsset om morgenen i skoven, mens man spillede denne melodi ville duggen omvandles til mælk mens man spillede. Melodien kunne også bruges til andet trylleri.

Node fra Folkets Hus Spillefolk: www.folketshus.dk (Filnavn: po-jentainese, node sidst revideret 16/5-2010)

Je skull föll ut å fria i kväll

Boda polska

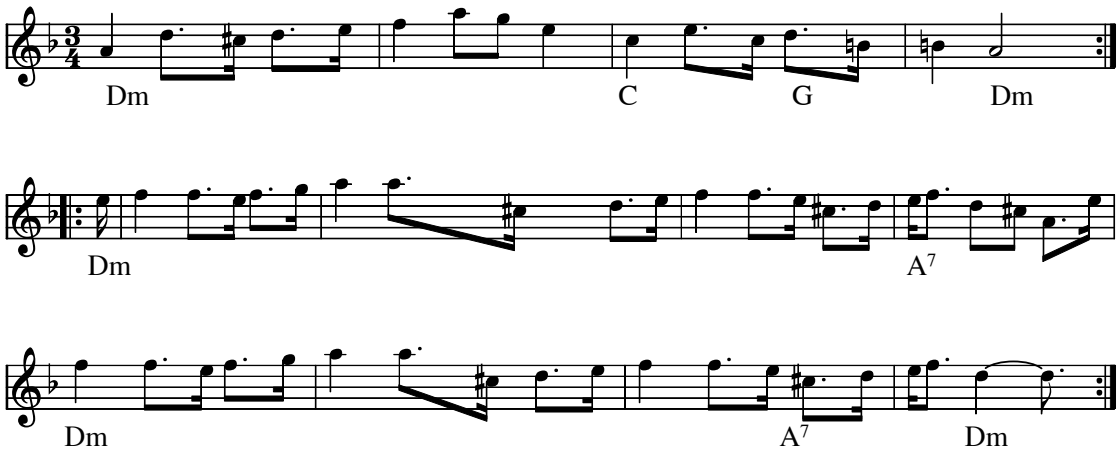

Je skul föll ut å fria i kväll (Boda Polska) (S)

Indspillet på:

- LP: Bodalåtar i Laggar Anders kök SLP 2047
- Låtar på bodamål (Boda Spelmanslag) 1979 GIGA GLP2

Node fra Folkets Hus Spillefolk: www.folketshus.dk (Filnavn: po-jeskulfria, node sidst revideret 9/10-2007)

Polska e. Johan Jacob Bruun

slängpolska

arr. Carl-Erik Berndt

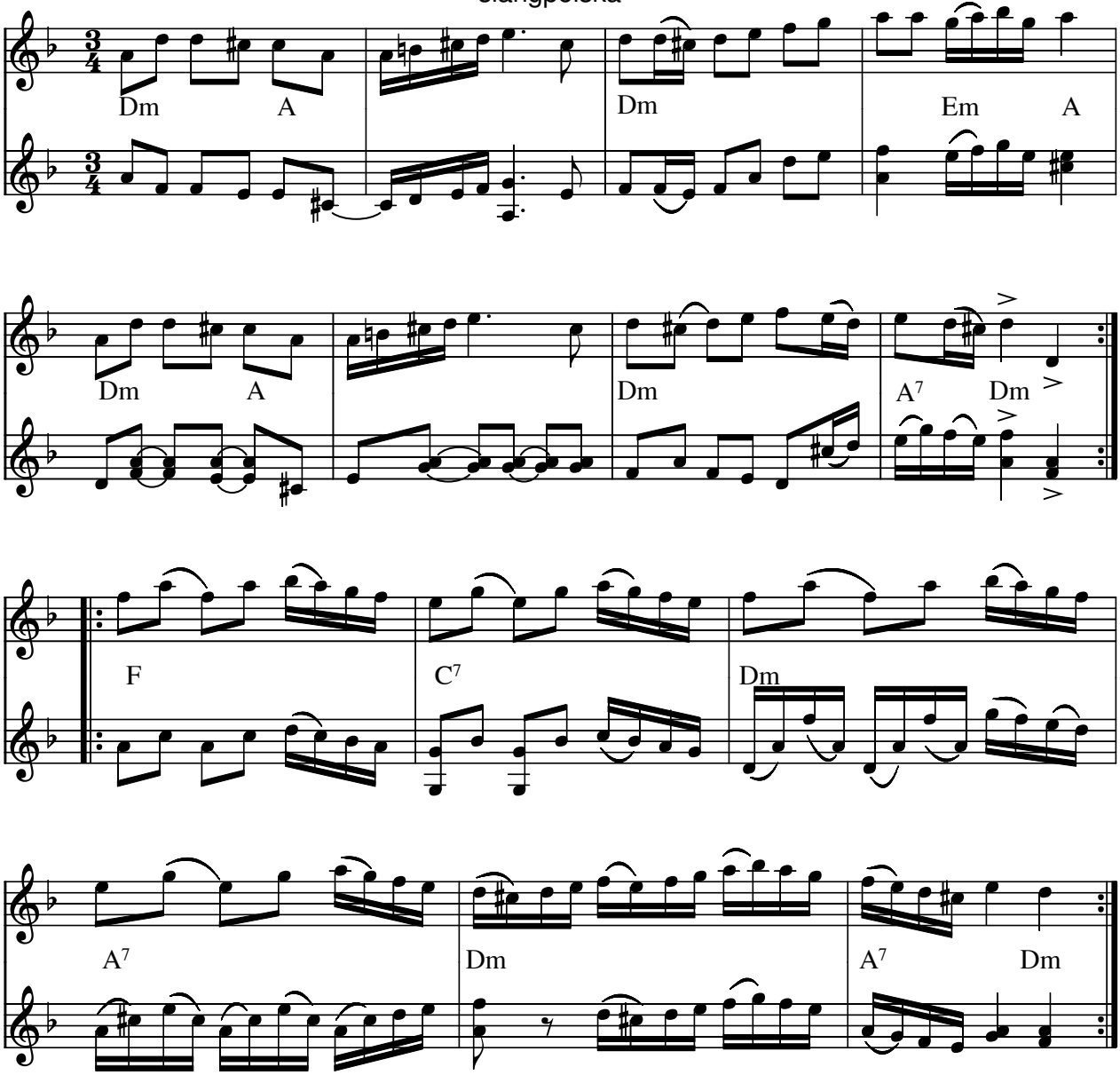

Polska e. Johan Jacob Bruun (slängpolska) (S)

Nedskrevet af kantor og violinist John Enninger (1844-1908) Höör år 1875 efter spillemanden Johan Jacob Bruun, Särslöv, hvis moder havde sunget den.

Arr. Carl-Erik Berndt

Kilde: Kopi fra nodehæfte som angiver Sv.L. Skåne nr. 533

Node fra Folkets Hus Spillefolk: www.spillefolk.dk (Filnavn: po-johanbruuni, Lavet 25/4-2005 og sidst revideret 22/2-2013)
Egn: Skåne,

Polska e. Johan Jacob Bruun

slängpolska

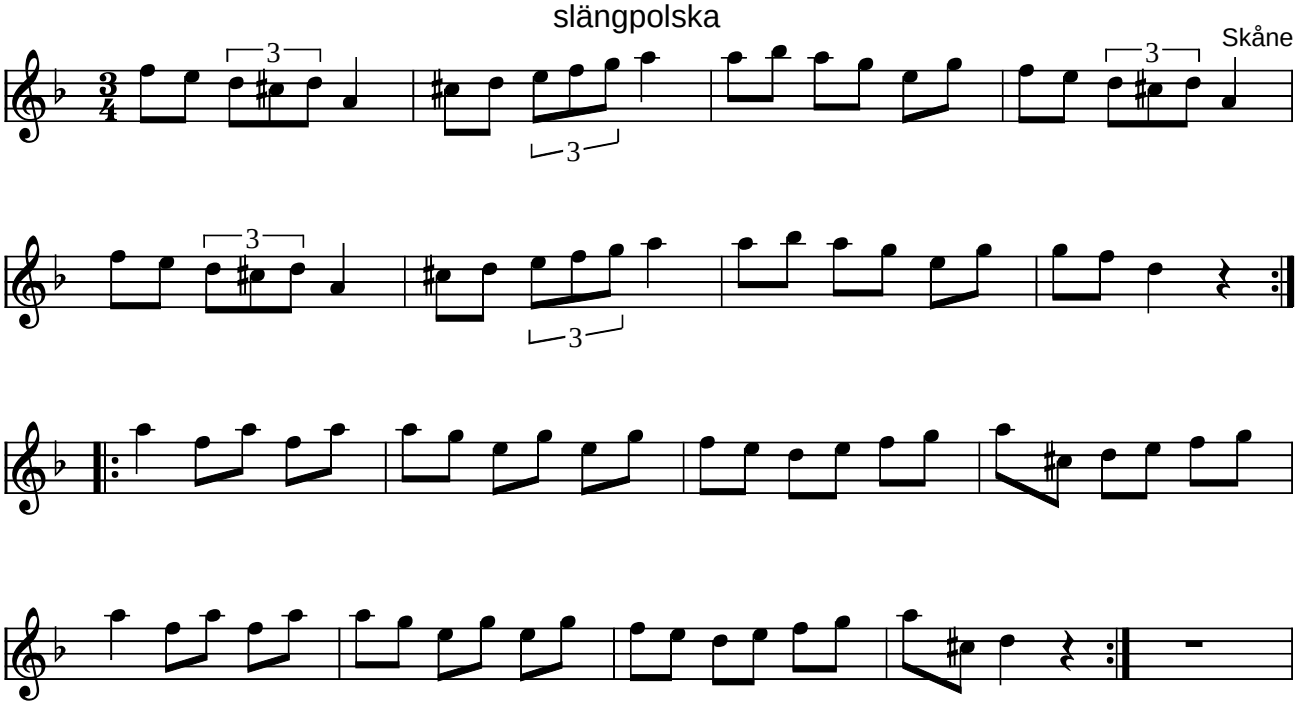

Polska e. Johan Jacob Bruun (slängpolska) (S)

Nedskrevet af John Enninger (1844-1908) Höör efter spillemanden Johan Jacob Bruun, Särslöv.

Indspillet på:

- LP: Unga spelmän från Skåne och Småland "Den långe dansen" (MNW 1976)

Kilde: Nodeindlæg fra LP
Node fra Folkets Hus Spillefolk: www.folketshus.dk (Filnavn: po-johanbruunii, node og tekst sidst revideret 31/12-2006)

Slängpolska efter Enninger

SvL Skåne Nr. 515

Höör, Skåne

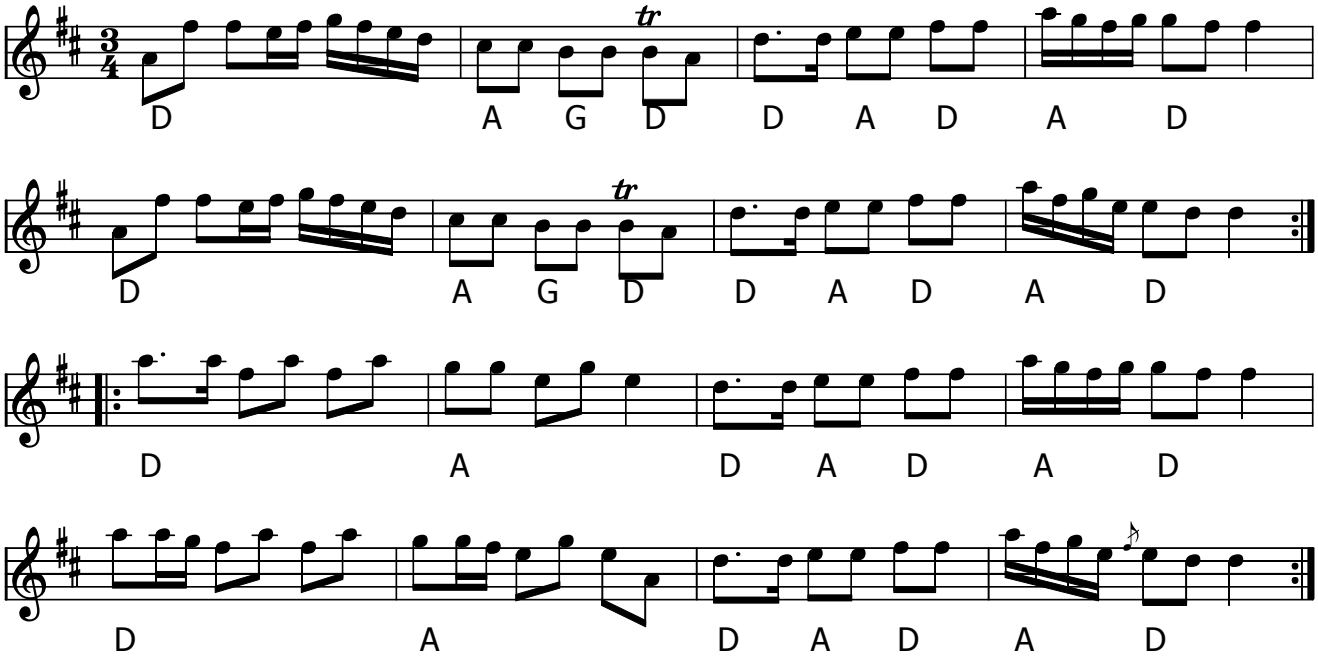

Slängpolska efter Enninger (S)

John Enninger (1844-1908) Se: www.folkwiki.se/Personer/JohnEnninger

Node fra Folkets Hus Spillefolk: www.spillefolk.dk (Filnavn: po-johnenninger, node sidst revideret 24/3-2016)

Pols etter Jon Andersson

Finnskogspols

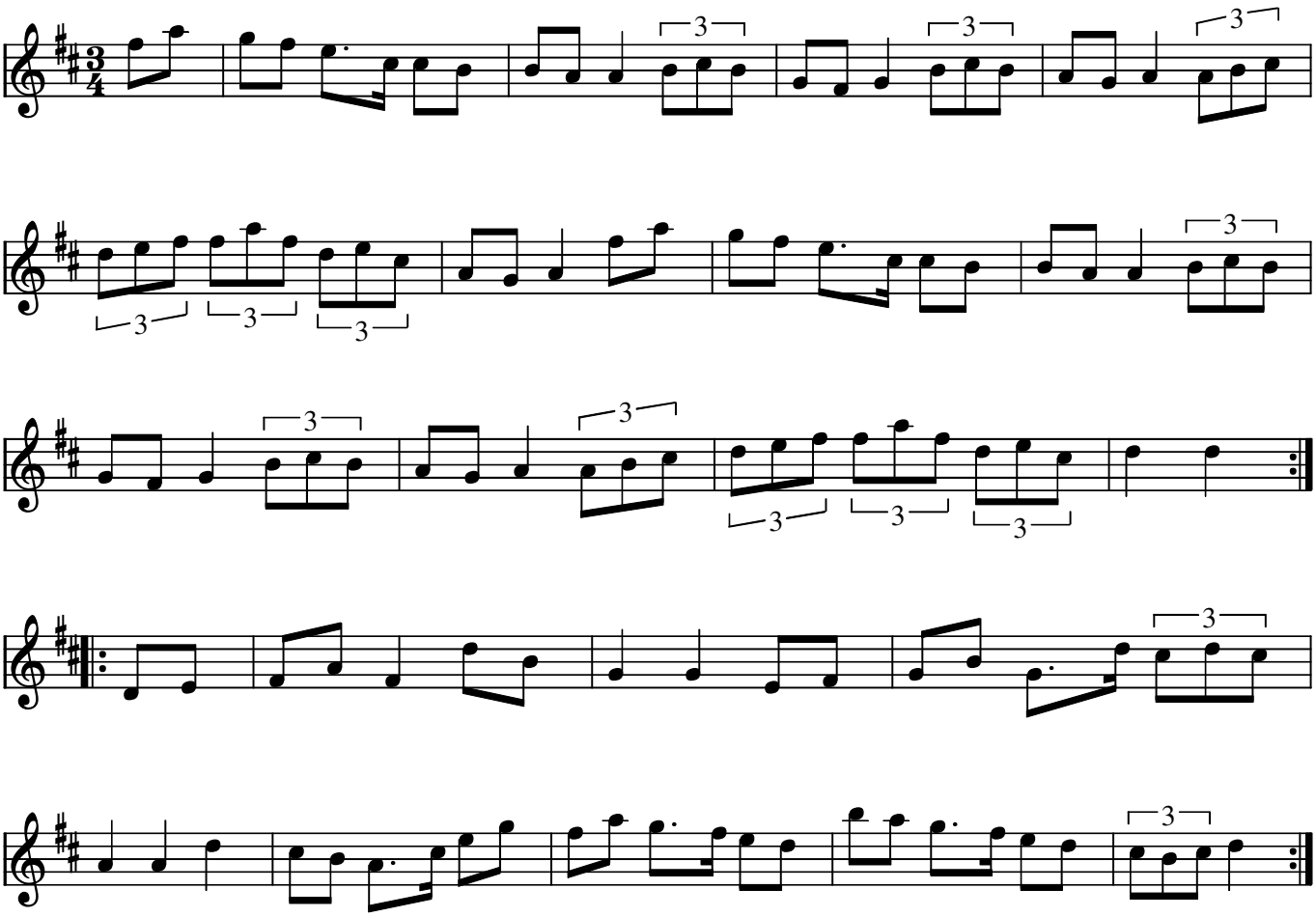

Pols etter Jon Andersson (N)

- FIKCD1960 "24 Polsdanser frå Finnskogen"

Takten på Finskogspols er speciel. Man stamper på 1 og 2 og 3-eren er meget kort. (mens 1 og 2 er lige lange)

Node fra Folkets Hus Spillefolk: www.folketshus.dk (Filnavn: po-jonadersonc, node sidst revideret 15/5-2010)

Polska etter Jon Andersson

Norsk Finnskogspolska med kort 3'er

Stamp på 1 og 2 (ikke 3)

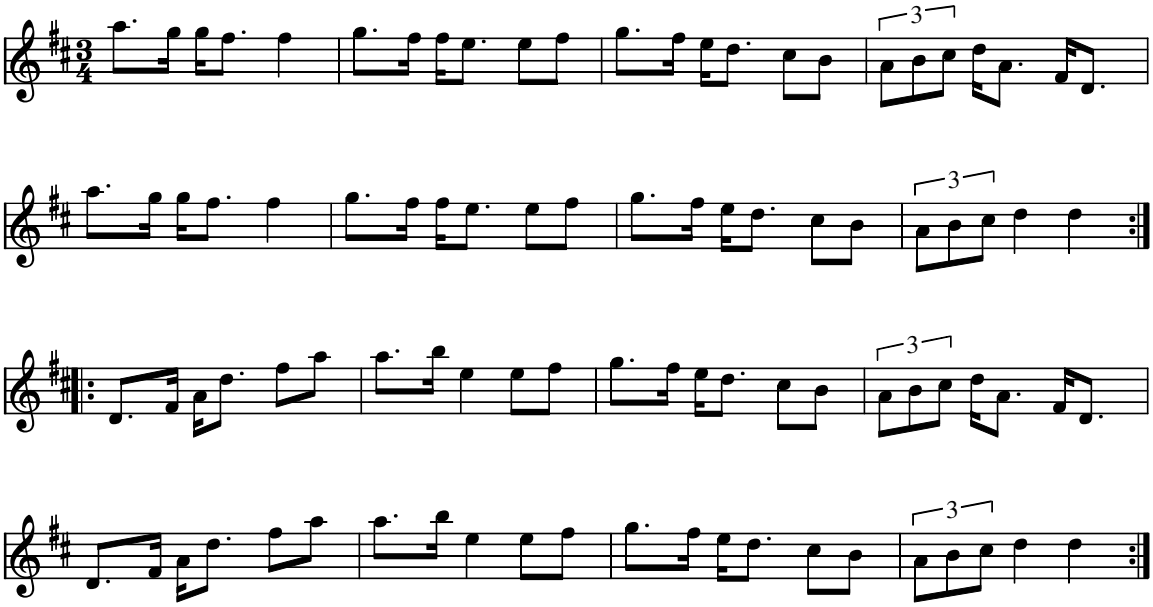

Polska etter Jon Andersson (Finnskogspolska) (S)

Finnskogen ligger på grænsen til Värmland. Ligesom springaren fra Telemark, har den norske Finnskogpolska kort 3-er. Når man stamper takten stamper man på 1 og 2 men ikke 3.

Indspillet på:

- FIKCD1960 "24 Polsdanser frå Finnskogen"

Kilde: Nedskreven fra CD-en med Mats Berglund
Node fra Folkets Hus Spillefolk: www.folketshus.dk (Filnavn: po-jonanders, node sidst revideret 30/9-2007)

Pols etter Jon Andersson

Finnskog

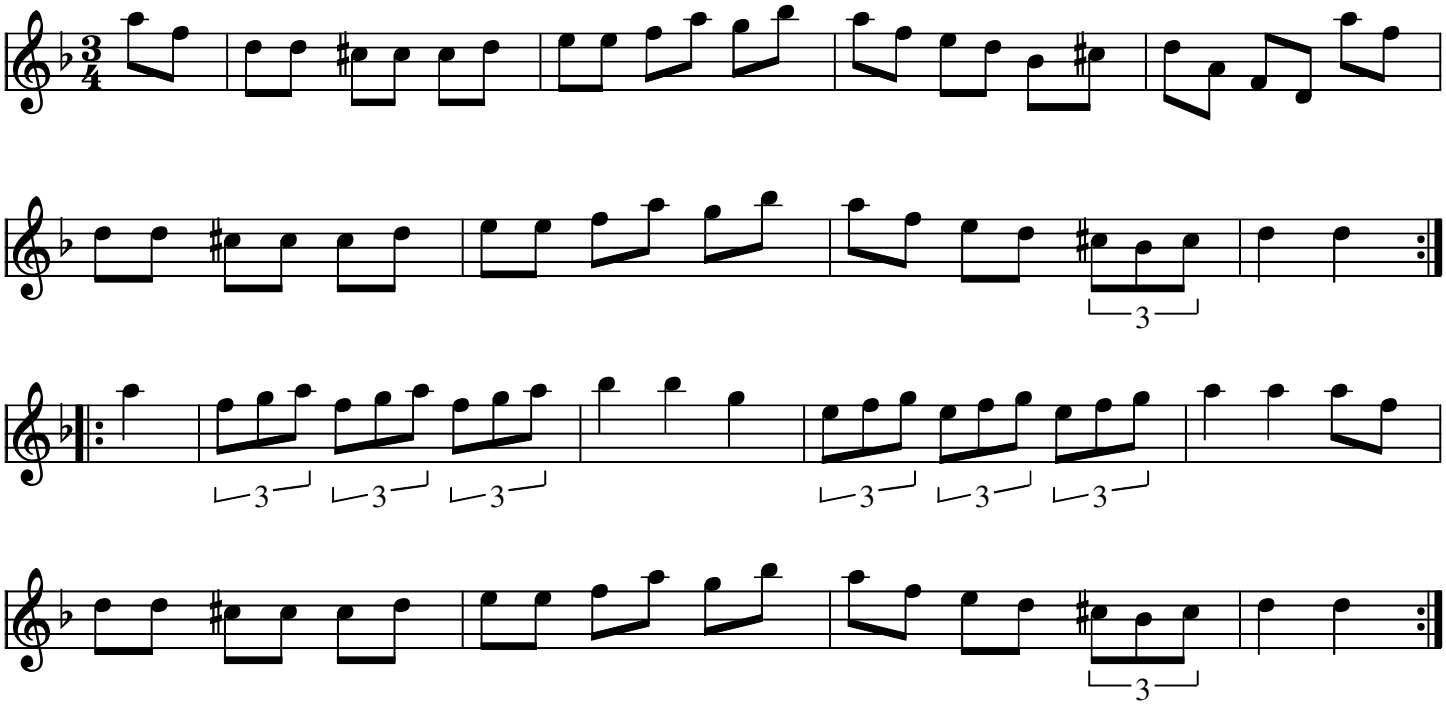

Pols etter Jon Andersson (N)

- FIKCD1960 "24 Polsdanser frå Finnskogen"

Takten er speciel i finskogspols. 3-eren er kort

Node fra Folkets Hus Spillefolk: www.folketshus.dk (Filnavn: po-jonandersonb, node sidst revideret 15/5-2010)

Jon-Mas'n

polska

e.Burträskar'a

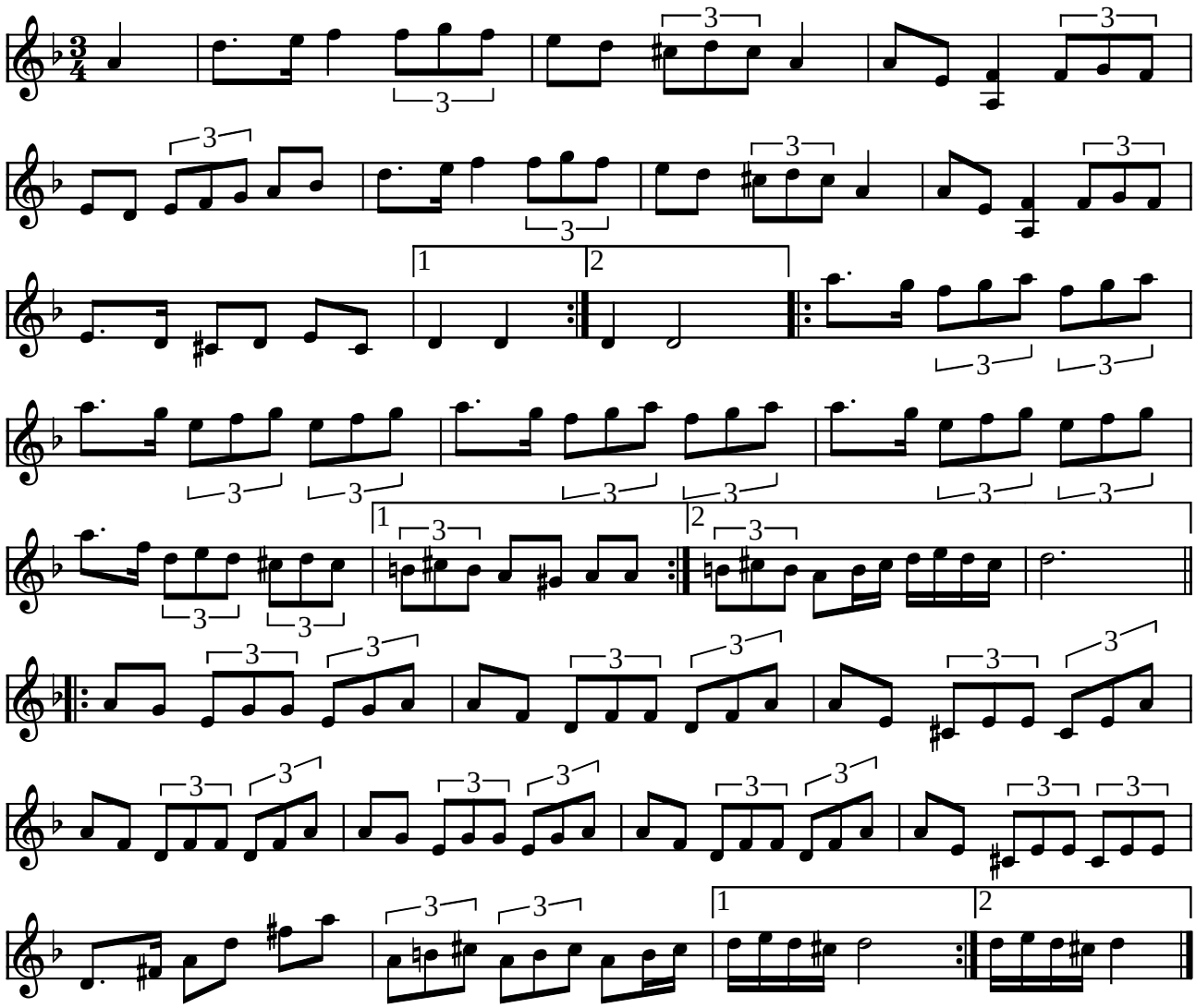

Jon-Mas'n polska e. Jonas Mattsson (S)

Indspillet på:

- LP: BURTRÄSKAR'A "Ungdom som håller sig roliga.." OLSP525-A (1978)

(Node fra Folkets Hus Spillefolk: www.folketshus.dk)

Julepolonaise

af Mette Kathrine Jensen Stærk, 2010

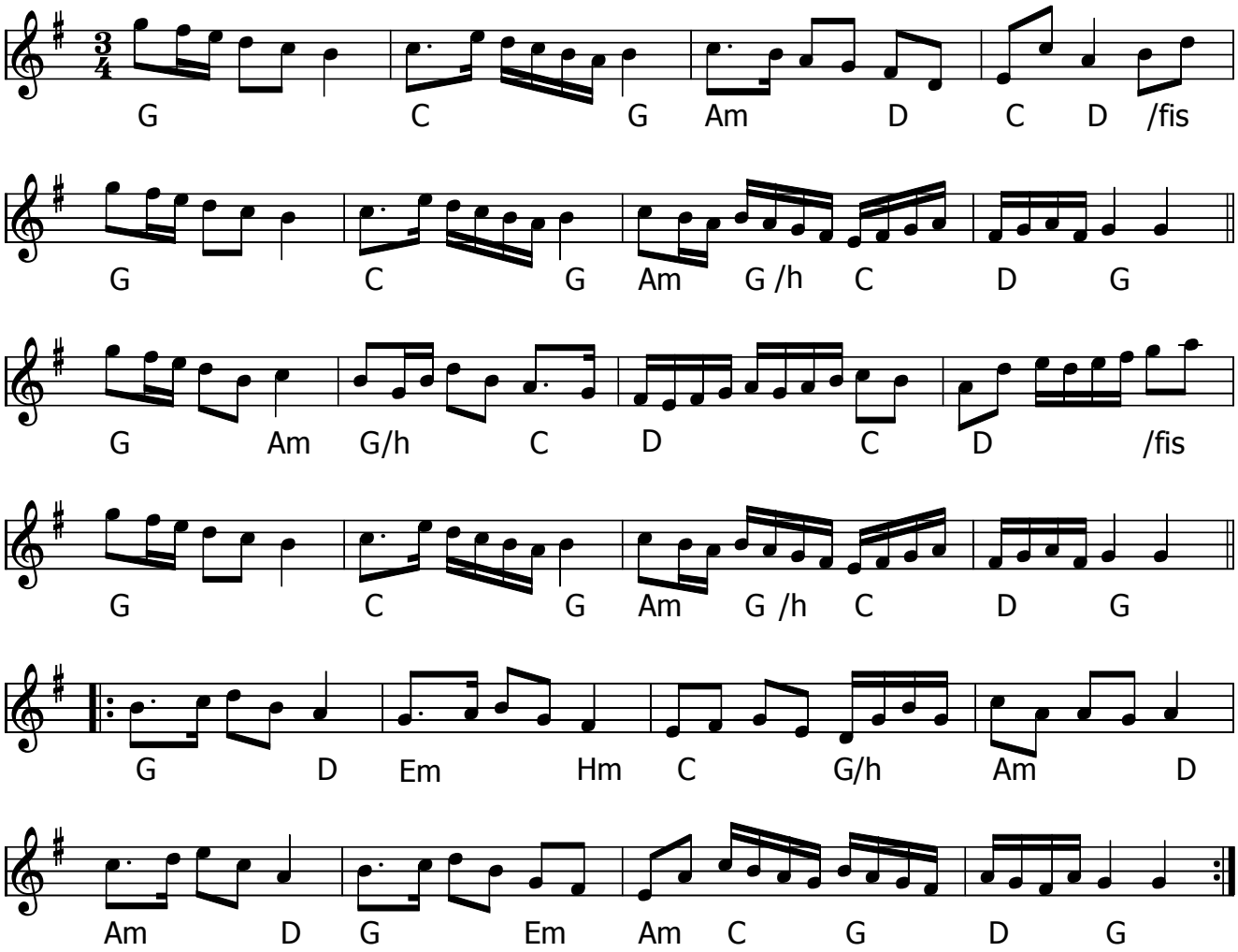

Julepolonaise (DK) Komponist: Mette Kathrine Jensen Stærk

- CD: Zenobia – I vintermørkets hal (2015)

Node fra Folkets Hus Spillefolk: www.spillefolk.dk (Filnavn: po-julepolo, node sidst revideret 21/3-2017)

Julottan

Mats Wallman

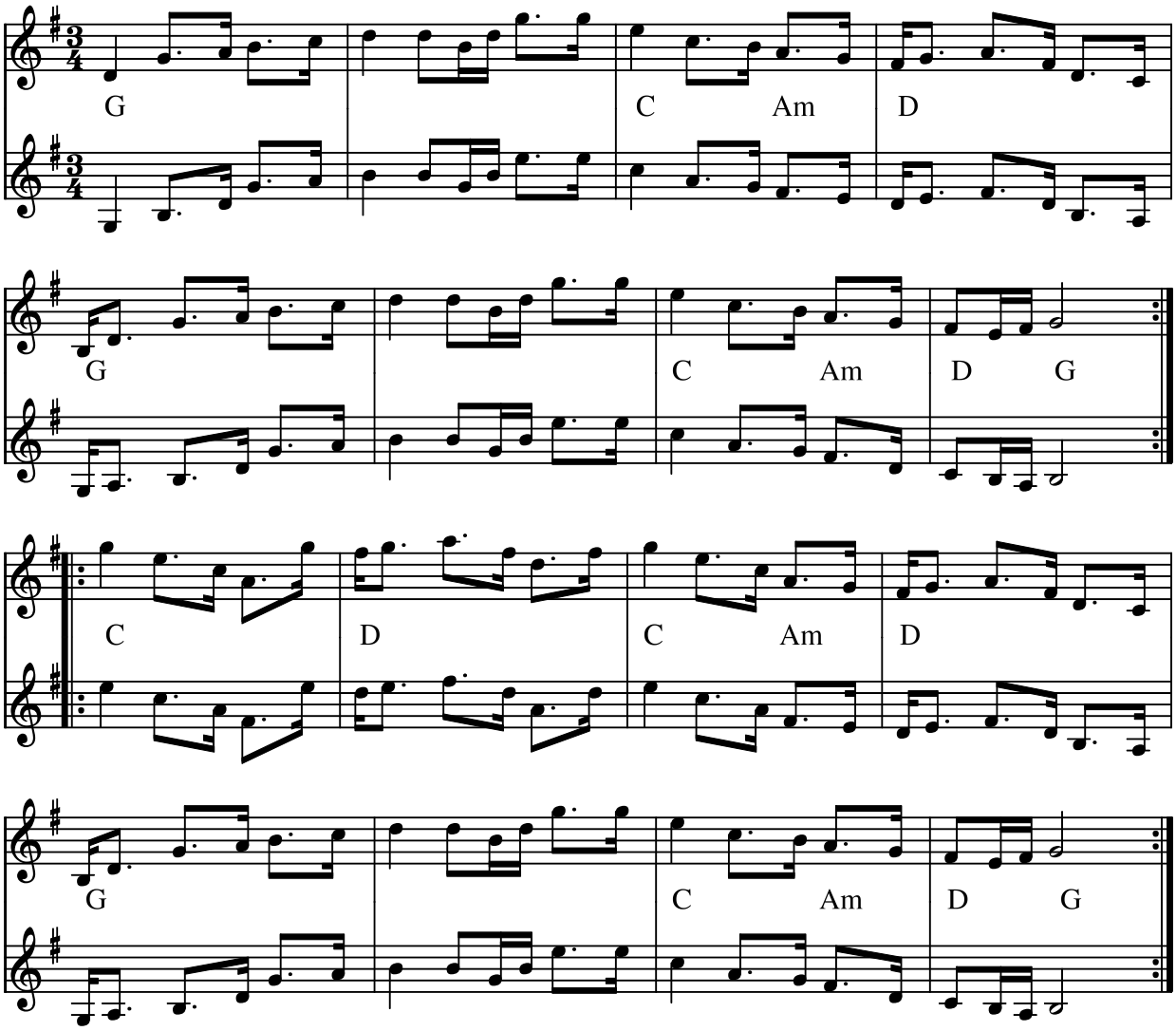

Julottan (polska) (S) af Mats Wallman 1986

- CD: Wallmans Polskekvartett
- CD: Nätt o Jämt: Polska

Node fra Folkets Hus Spillefolk: www.spillefolk.dk (Filnavn: po-julottan, node sidst revideret 4/12-2011)

Egn: Västermanland,

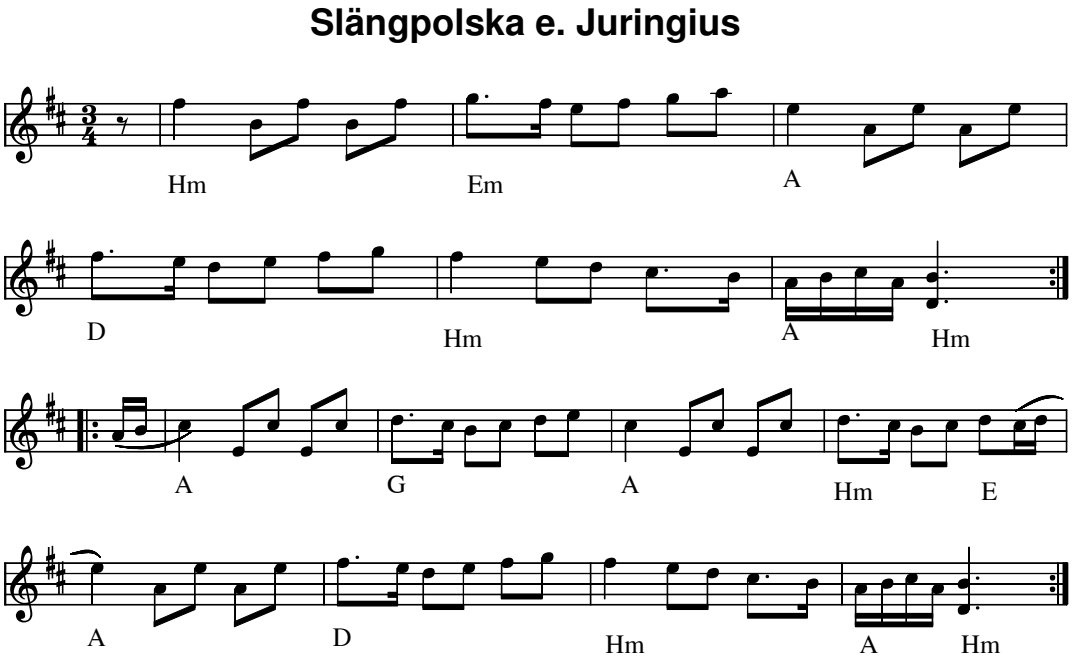

Slängpolska e. Juringius (S)

Kilde: Noteret og arr. af Henning L. Lund
Node fra Folkets Hus Spillefolk: www.folketshus.dk (Filnavn: po-juringius, node sidst revideret 8/12-2004)

Jutta's Polska

Janet Vahl

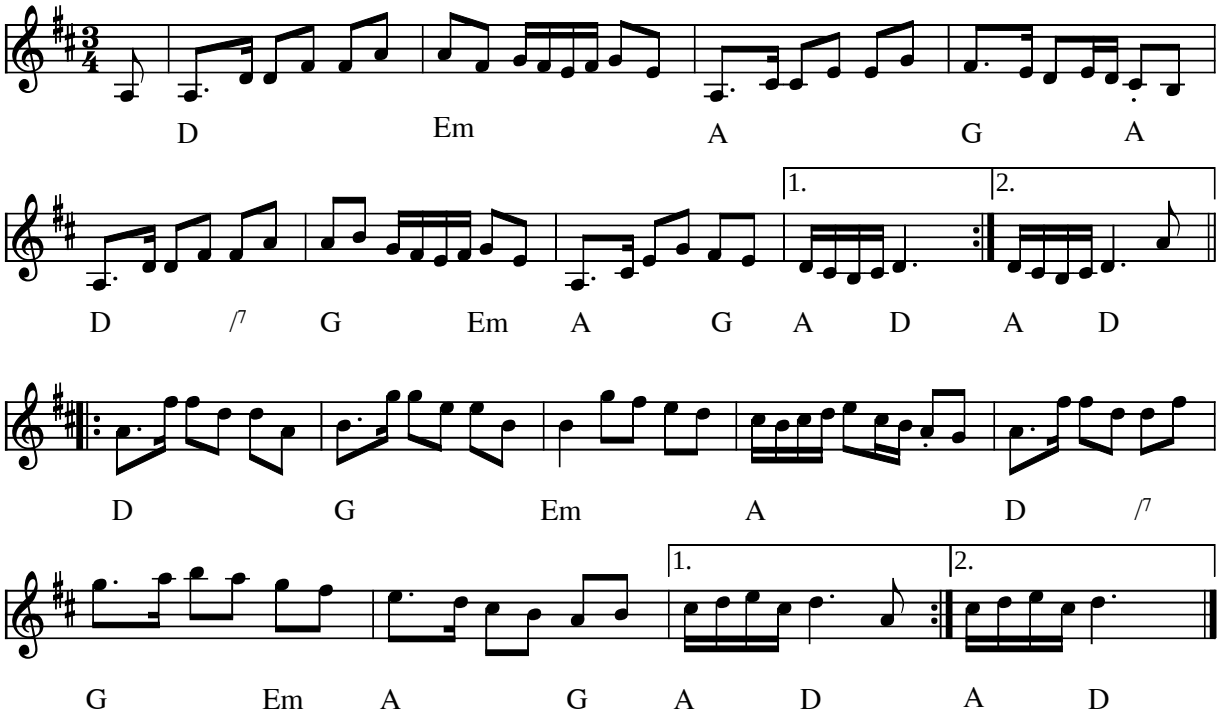

Juttas polska af Janet Vahl (DK) 2003

Kilde: Node fra komponisten
Node fra Folkets Hus Spillefolk: www.folketshus.dk (Filnavn: po-juttas, node og tekst sidst revideret 12/8-2003)

"Jämtexpressen"

polska

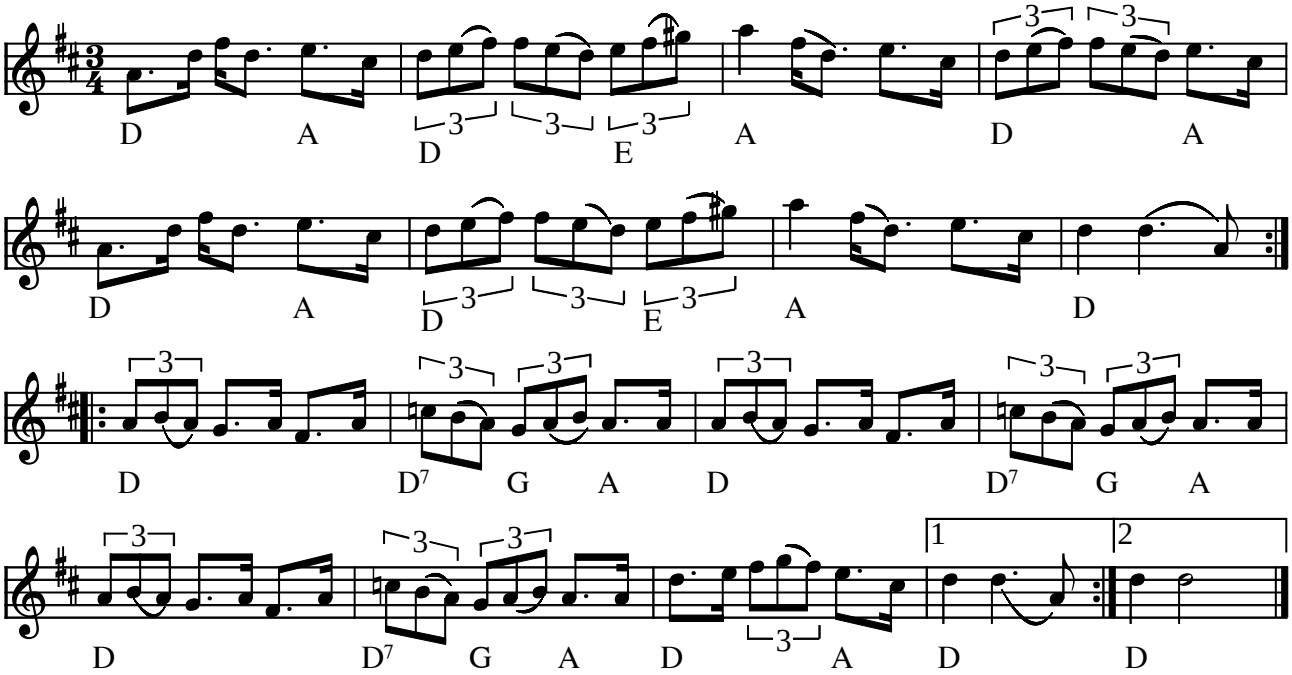

Jämtexpressen (polska) (S)

(Node fra Folkets Hus Spillefolk: www.folketshus.dk)

Jässpôs polska nr. 2

Boda

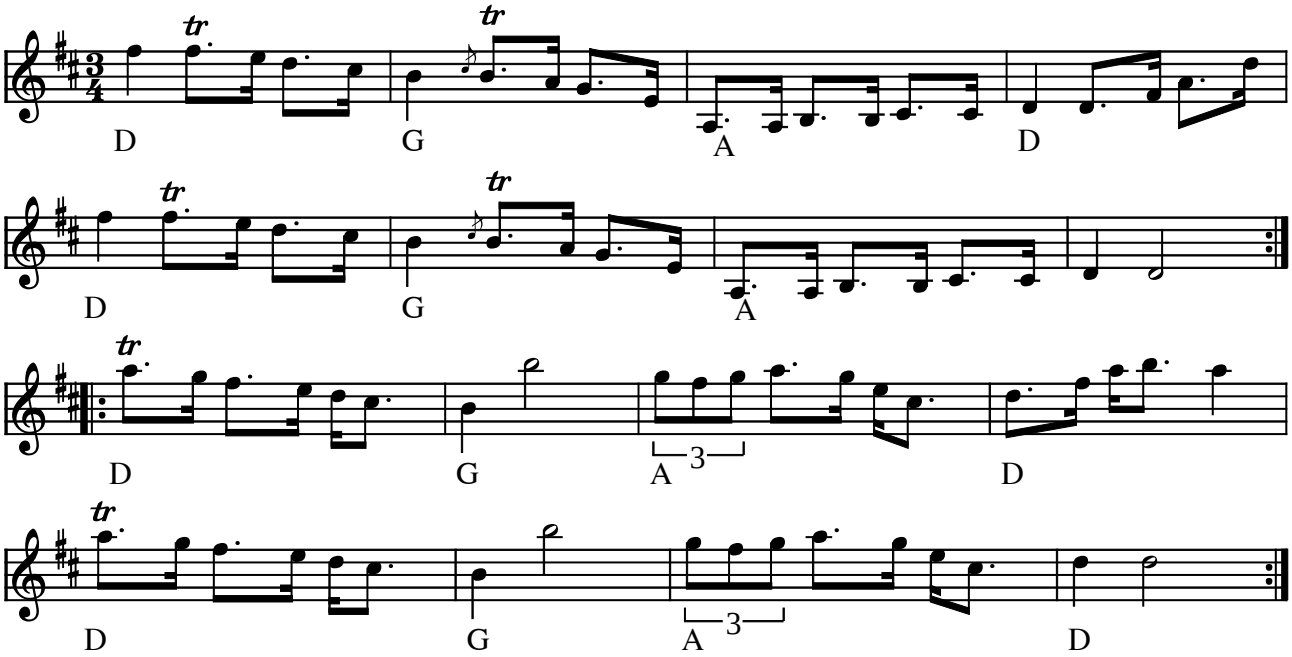

Jässpôs polska nr. 2 Boda (S)

(Node fra Folkets Hus Spillefolk: www.folketshus.dk)

Jöns Jonas polska

e.Laggar Anders Olsson

ur "Låtar från Dalarna" nr 255

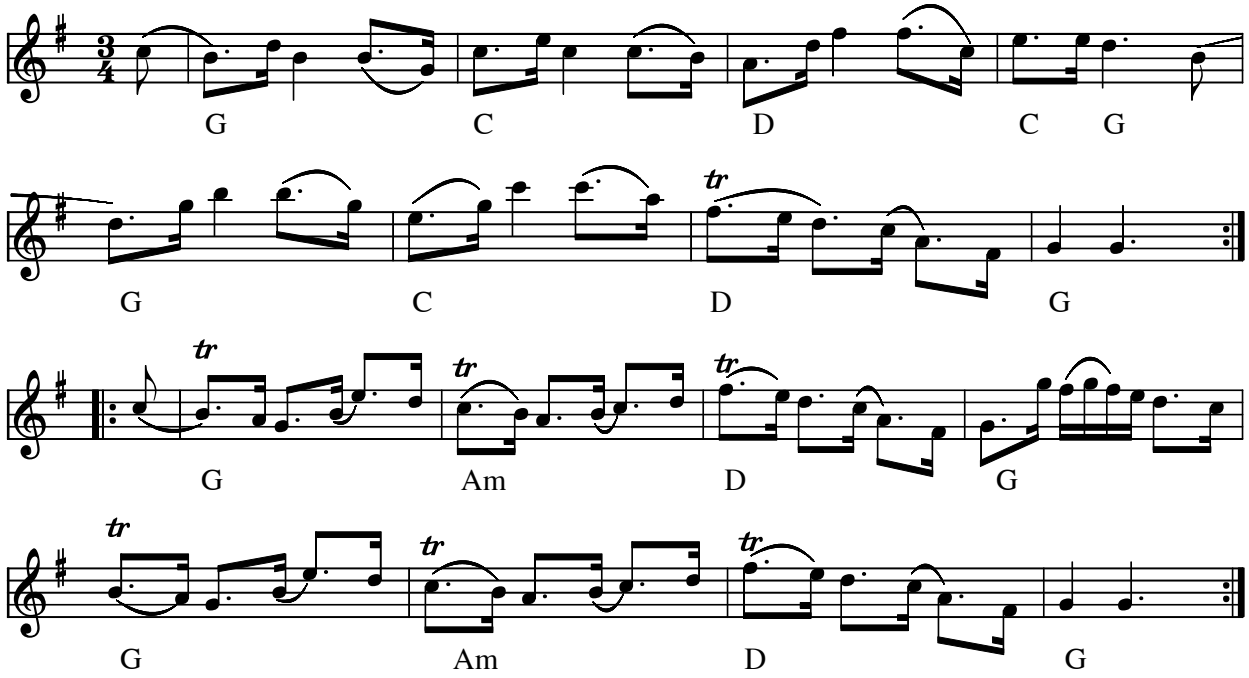

Jöns Jonas polska (S)

Node fra Folkets Hus Spillefolk: www.folketshus.dk (Filnavn: po-jzzns, node sidst revideret 30/7-2009)

Flere Egne: Boda, Dalarna, Österdalarna,

Uploadet: OQ
Node: KSU

Jubileumspolska efter Jöns Jonas

Boda

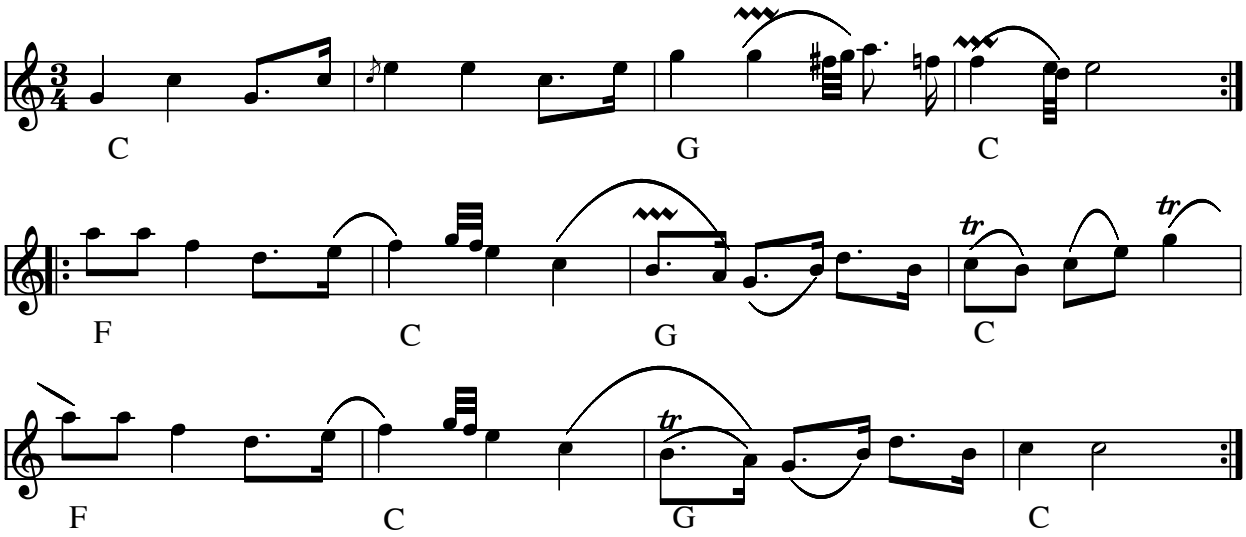

Jubileumspolska efter Jöns Jonas (S)

- CD: Boda spelmanslag 50 år (2003)

Kilde: Kerstin Backlins efter CD
Node fra Folkets Hus Spillefolk: www.spillefolk.dk (Filnavn: po-jzznsjubileum, node sidst revideret 13/2-2011)

Egn: Boda,

Polska e. Jöns Lars far

Boda

e. Röjås Erik Andersson

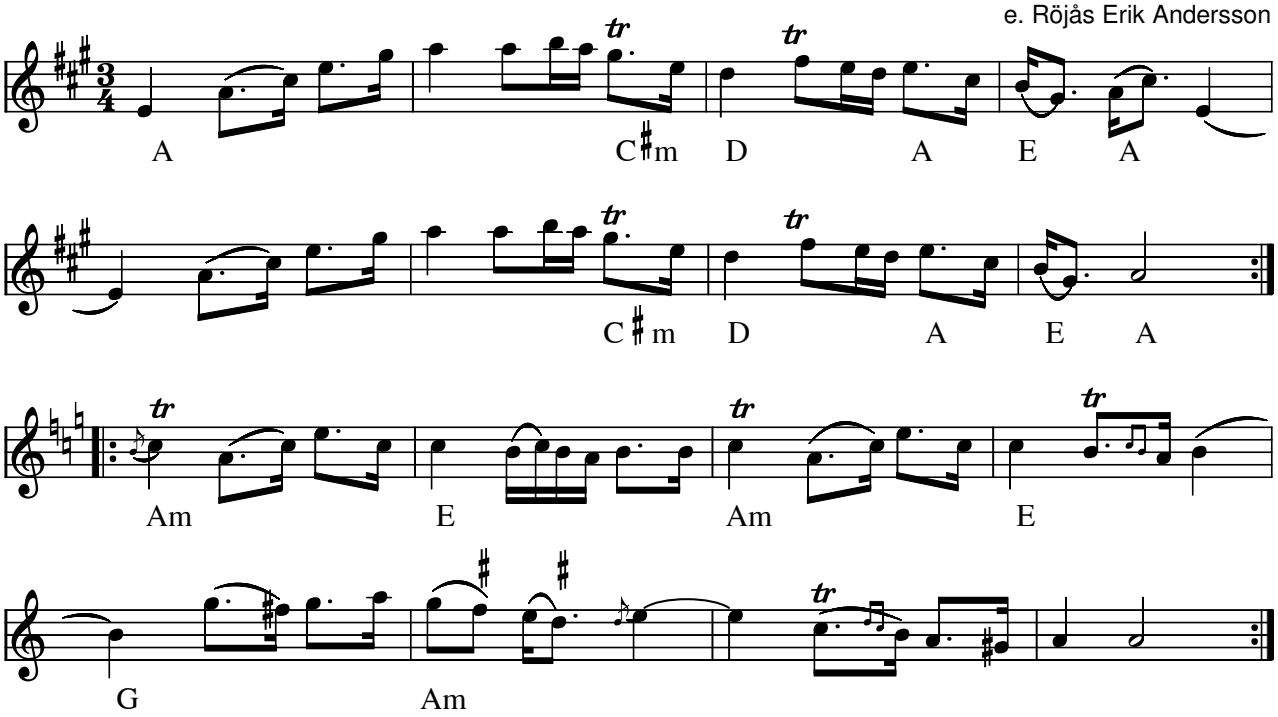

Polska efter Jöns Lars far (S) e. Röjås Erik Andersson (1876-1948)

Nedskrevet af Kerstin Backlin efter Jon Holmén, (Højbystævnet 2011)

- CD: Klintetten två KLCD2 (1997)
- CD: Rättviks lilla spelmanslag (1997)

Der spilles i tredje sidste takt fis og dis på CD: Klintetten två

Node fra Folkets Hus Spillefolk: www.spillefolk.dk (Filnavn: po-jzznslarsfar, Lavet 22/11-2012 og sidst revideret 11/4-2014)

Egn: Boda,

Jössehäradspolska efter Magnus Olsson

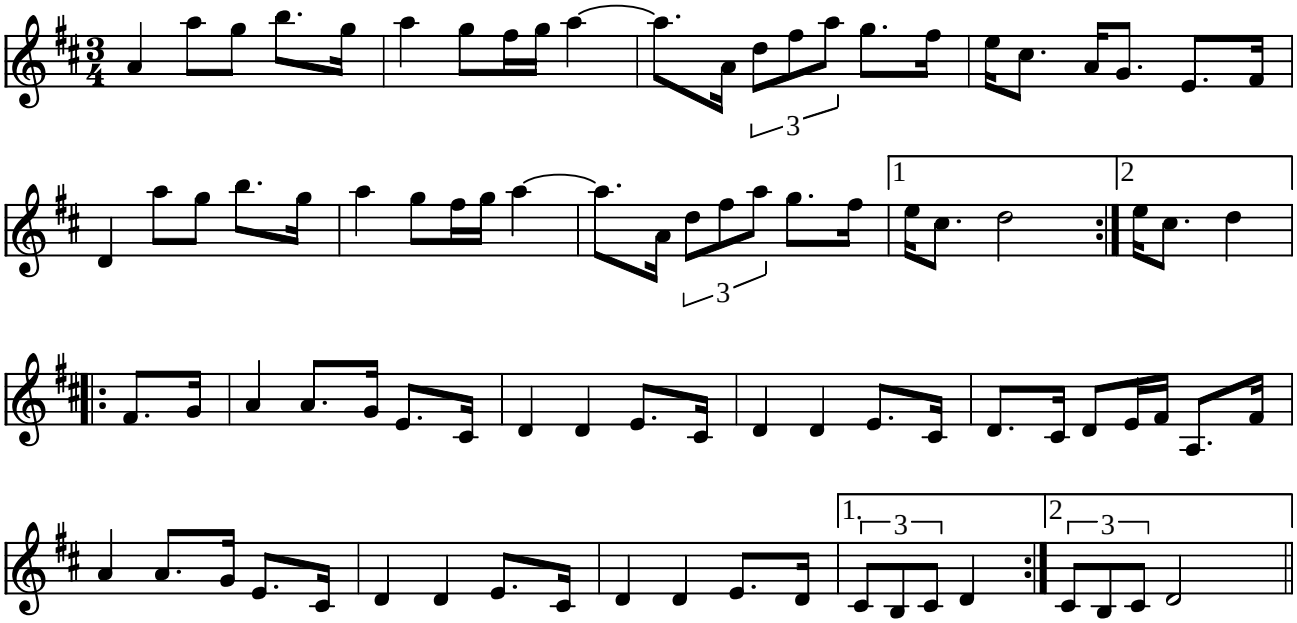

Jössehäradspolska e. Magnus Olsson (S)

Denne slags polska skal spilles med lang 1'er og kort 3'er. Det høres *ikke* i midi-filen. Lyt i stedet til pladen :-)

Indspillet på:

- LP: "Lika många fötter i taket som på golvet" OKTOBER OSLP 522 (1978)

Kilde: Noteret af Ole Q
Node fra Folkets Hus Spillefolk: www.folketshus.dk (Filnavn: po-jzzssehmagn1, node og tekst sidst revideret 30/6-2006)

Kaffelåten

Bingsjöpolska

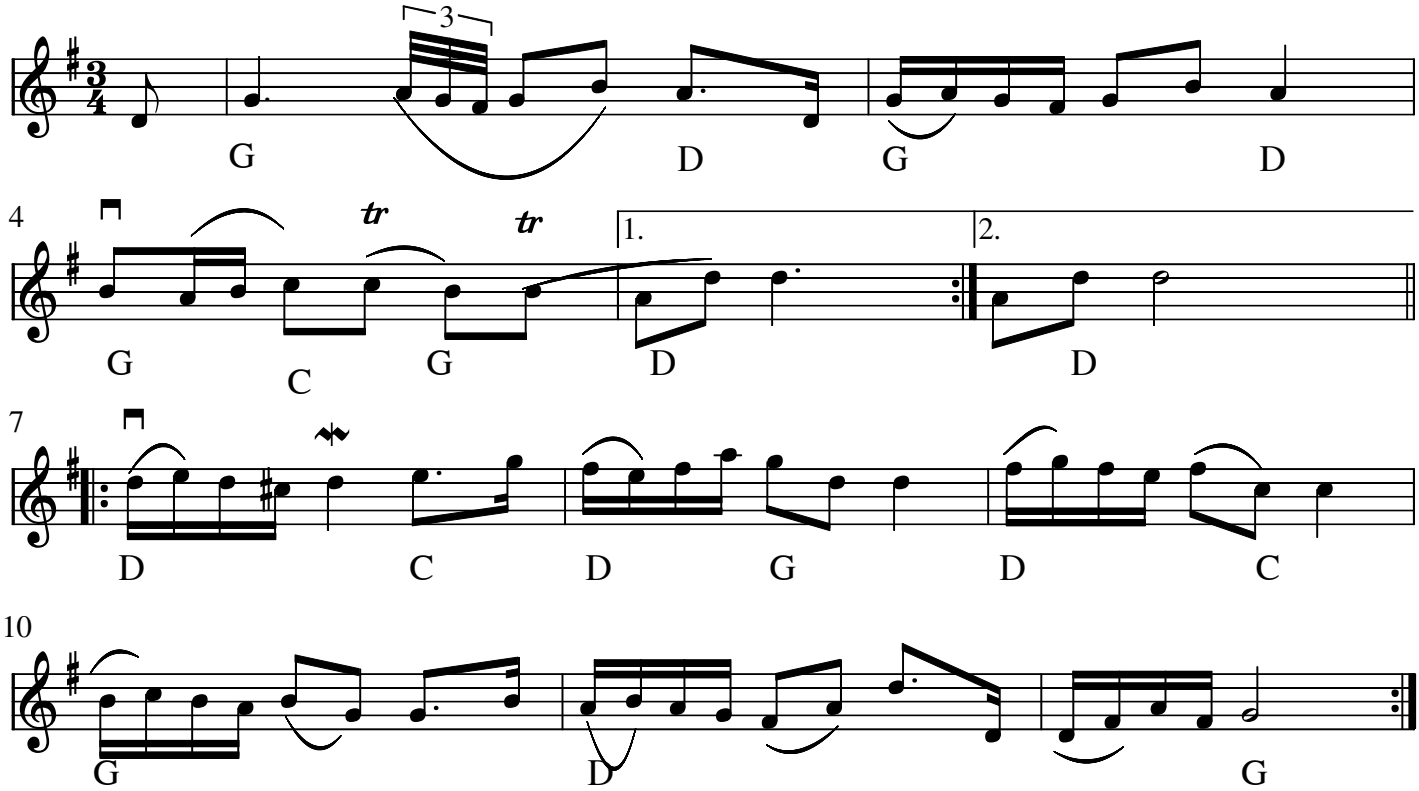

Kaffelåten (S)

- CD: Polska från Dalarna and Northen Sweden

Kaffe er en god ting, når man har spillet sammen skal man lige holde en kaffepause, denne melodi kan spilles for at påminde om at nu er kaffen klar.

Node fra Folkets Hus Spillefolk: www.spillefolk.dk (Filnavn: po-kaffelzzzt, node sidst revideret 12/9-2016)

Kalla Kårar - Pekkos Helmers polska

eft. Pekkos Helmer (f.1905) Bingsjø

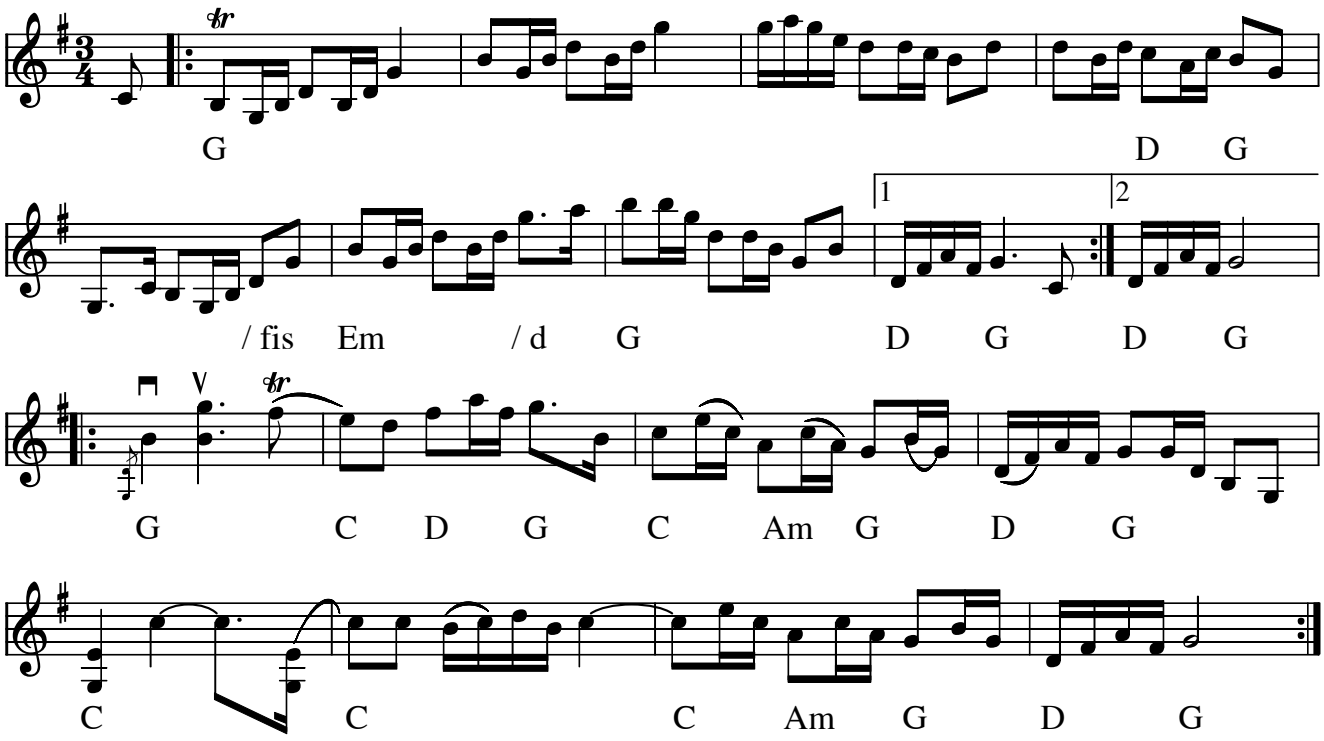

Kalla Kårar (Polska) Bingsjöpolska (S) efter Pekkos Helmer (1905 -1985) Bingsjø

Kalla kårar betyder på svensk "Det løber koldt ned af ryggen"

Indspillet på:

- CD: Per Gudmundson GCD-20 1993
- CD: Klintetten "Dansbart" KLCD 1 1994

Node fra Folkets Hus Spillefolk: www.spillefolk.dk (Filnavn: po-kallakzzzrar, Lavet 19/12-2007 og sidst revideret 19/2-2016)

Flere Egne: Bingsjö, Dalarna, Österdalarna,

"Karileken"

springlek e. Troskari Mats

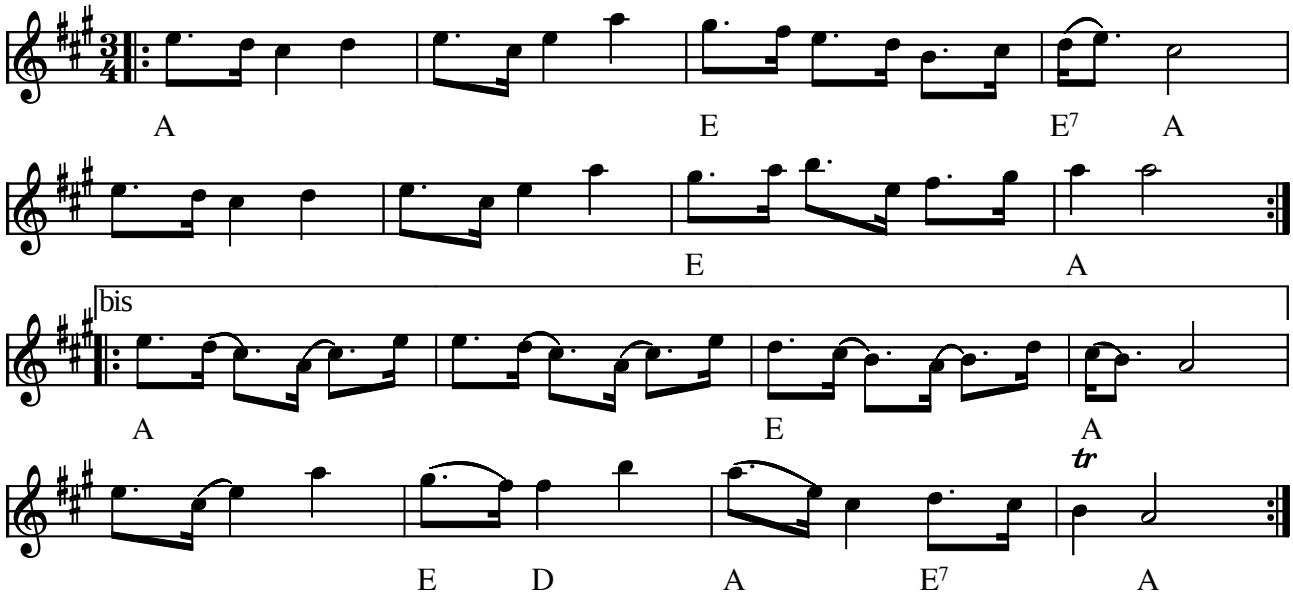

Karileken springlek e. Troskari Mats (S)

Denne Västerdals-springlek efter Troskari Mats, kaldte han sådan, fordi den var hans datter Karis yndlingsmelodi.

Indspillet på:

- LP: "Stamp, tramp och långknut" (1975)

(Node fra Folkets Hus Spillefolk: www.folketshus.dk)

Karls Anders polska

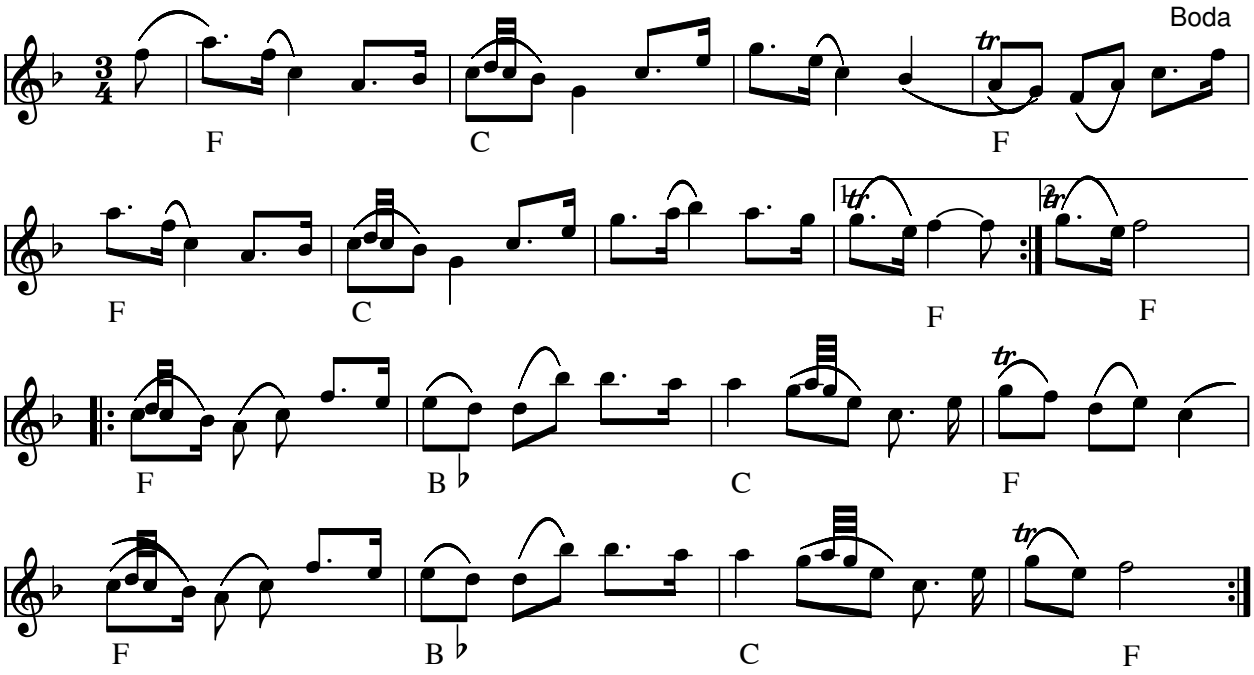

Karls Anders polska (S)

- CD: "Låtar på bodamål" (2002 GIGA, GCD-3)

Tr (trille) over noden vil sige tre toner, f.eks.a-h-a takt 4.

Nedskrevet efter CD af Kerstin Backlin
Node fra Folkets Hus Spillefolk: www.spillefolk.dk (Filnavn: po-karlsand, node sidst revideret 20/2-2011)

Polska e. Karns Hans

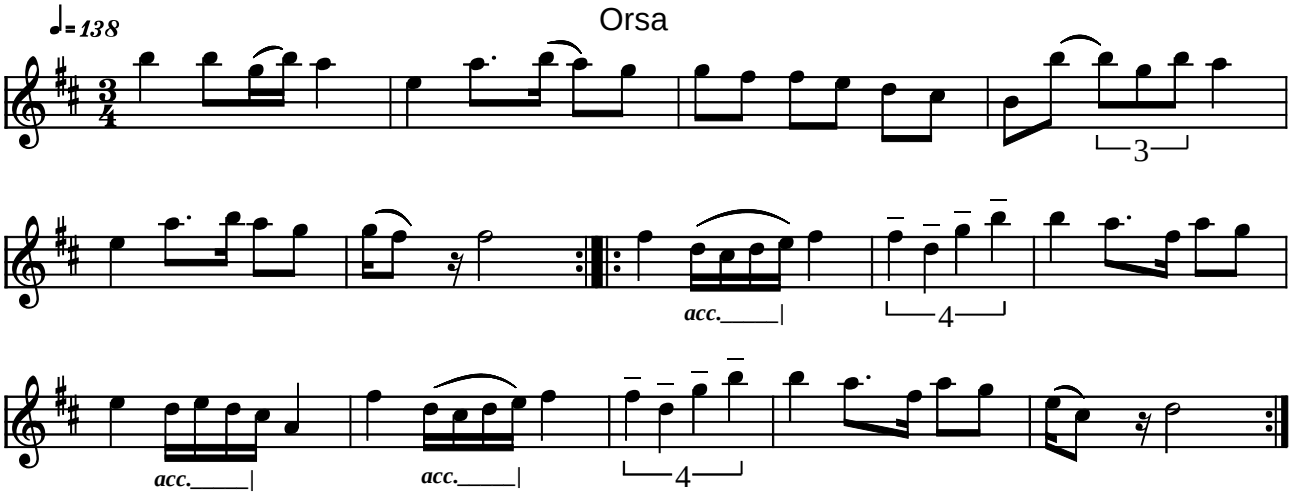

Polska e. Karns Hans Orsa (S)

Sv.L. Dalarna nr. 155
... denne låt har Karns Hans lärt av Lorens Anders Andersson ("Lorix'en" o.a.)

Indspillet på:

- LP: Kalle Almlöf m.fl. (Amigo AMLP 704 1980)

(Node fra Folkets Hus Spillefolk: www.folketshus.dk)

Leken hinnes Karolina Wicklund

Rørospols

e. Småviltlaget

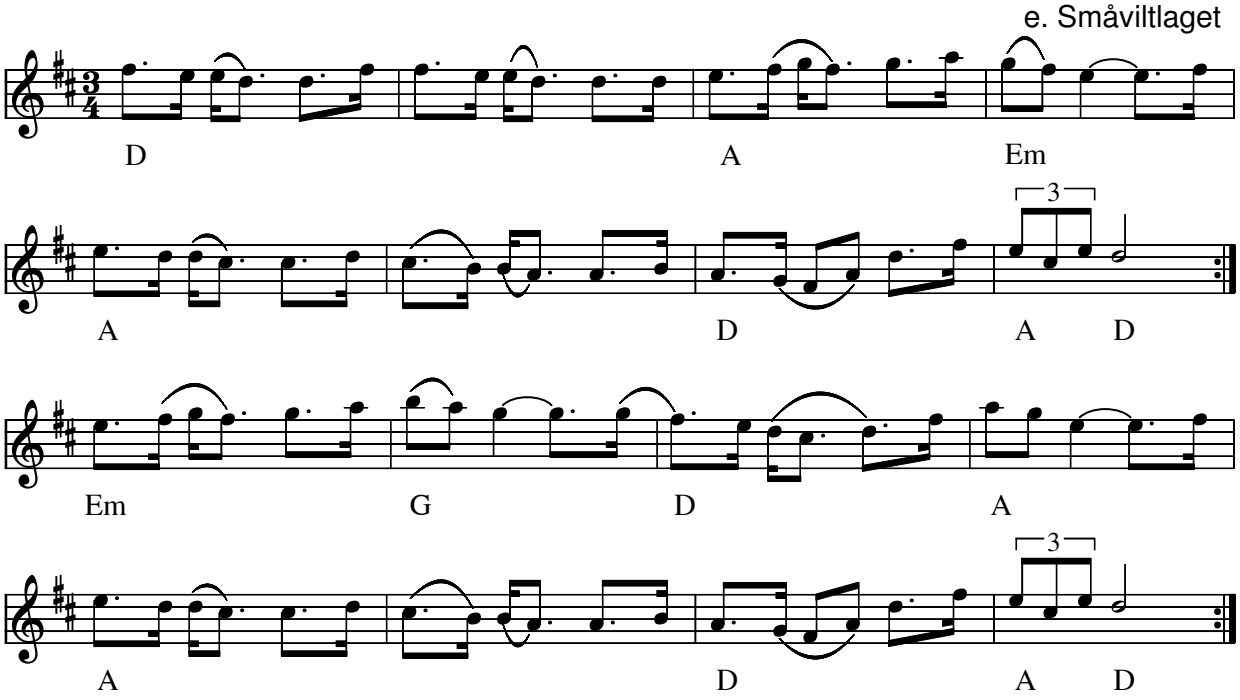

Leken hinnes Karolina Vicklund (N) Rørospols

Indspillet på:

- CD: Småviltlaget "På skuddhold" HCD 7118 (1993)

Kilde: nedskrevet af Arne Gottlieb efter CD'en
Node fra Folkets Hus Spillefolk: www.spillefolk.dk (Filnavn: po-karolinavick, Lavet 31/7-2009 og sidst revideret 24/1-2012)

Egn: Røros

Jämtpolska

e. Trallerskan Katrina Lundstedt

1876-1962

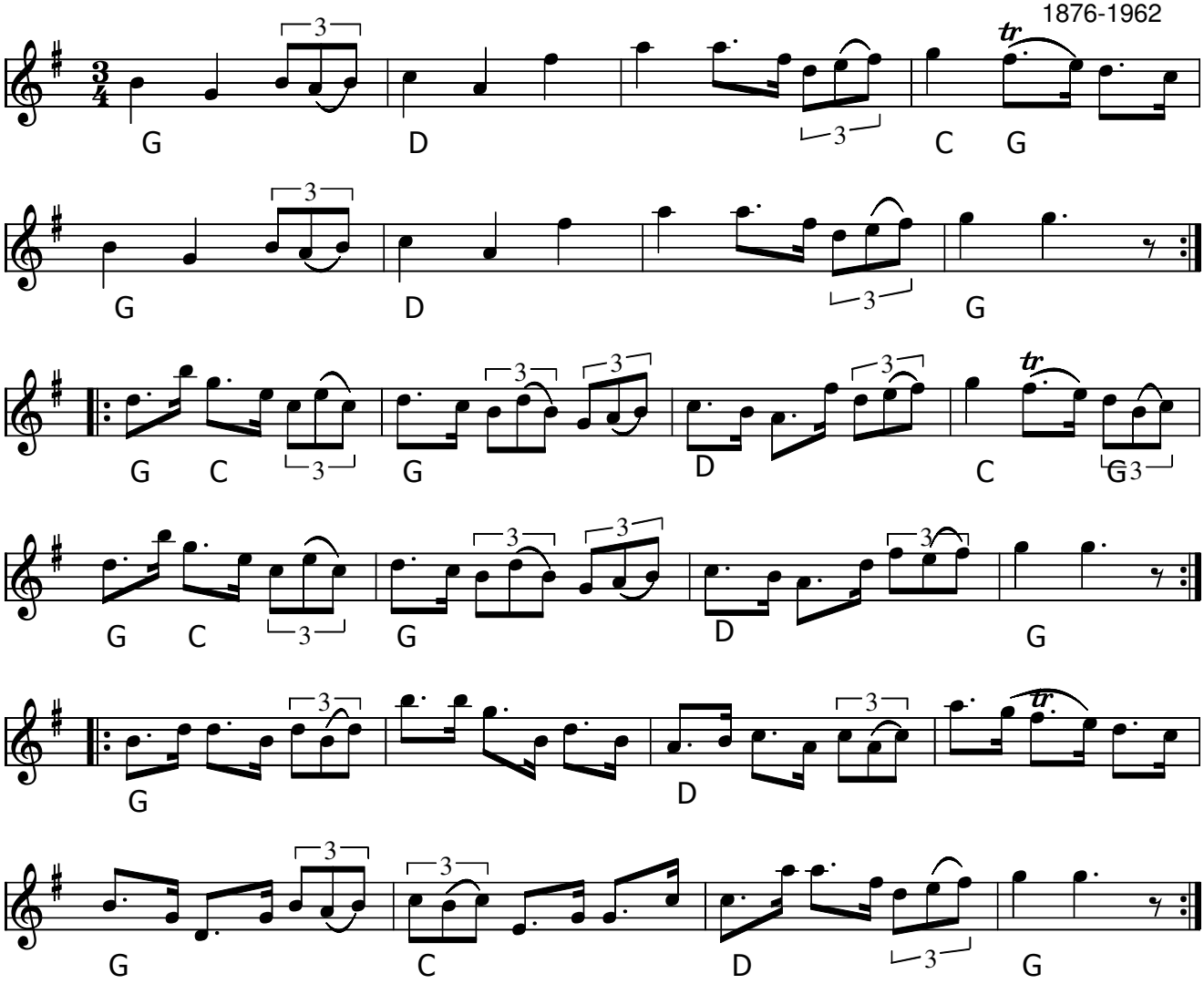

Jämtpolska (S) e. Trallerskan Katrina Lundstedt, Hälsingland

- CD: O'torgs-Kaisa - Ur gamla källor (2002)

Node fra Folkets Hus Spillefolk: www.spillefolk.dk (Filnavn: po-katrinal, node sidst revideret 4/3-2017)

Klara Stjärnor

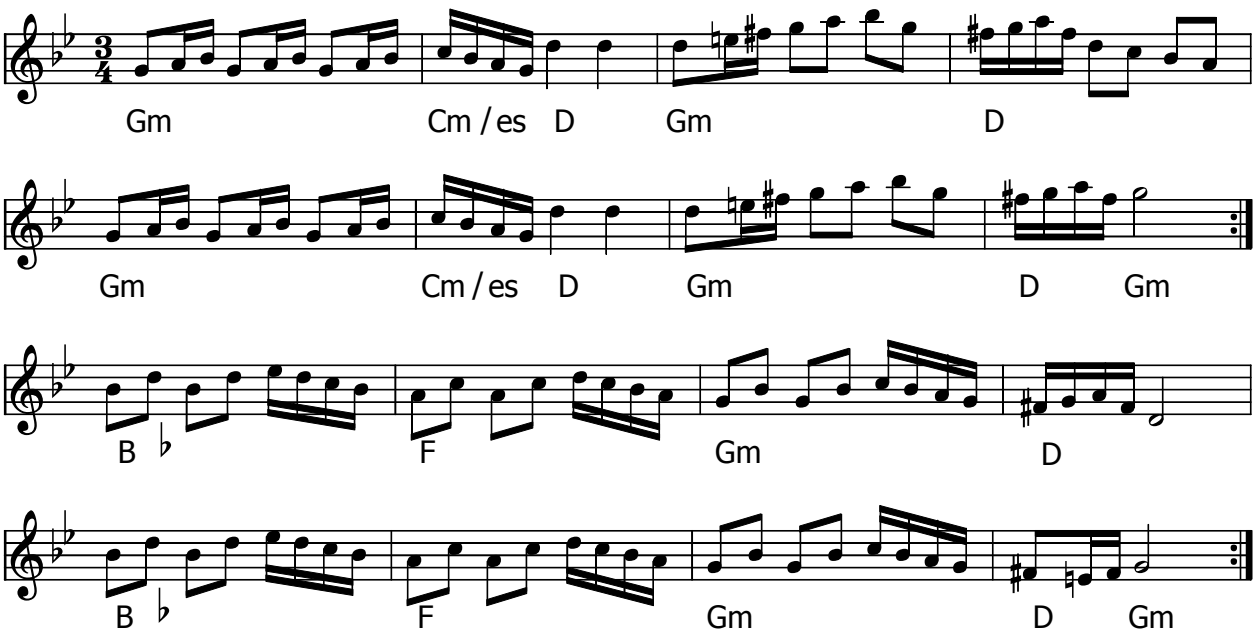

Klara Stjärnor (S) Uppland

Lyt til Jan Johansson: http://www.youtube.com/watch?v=UlvI5WvSZZY

Node fra Folkets Hus Spillefolk: www.spillefolk.dk (Filnavn: po-klara, node sidst revideret 16/11-2012)

Polska e. Klockare Andersson

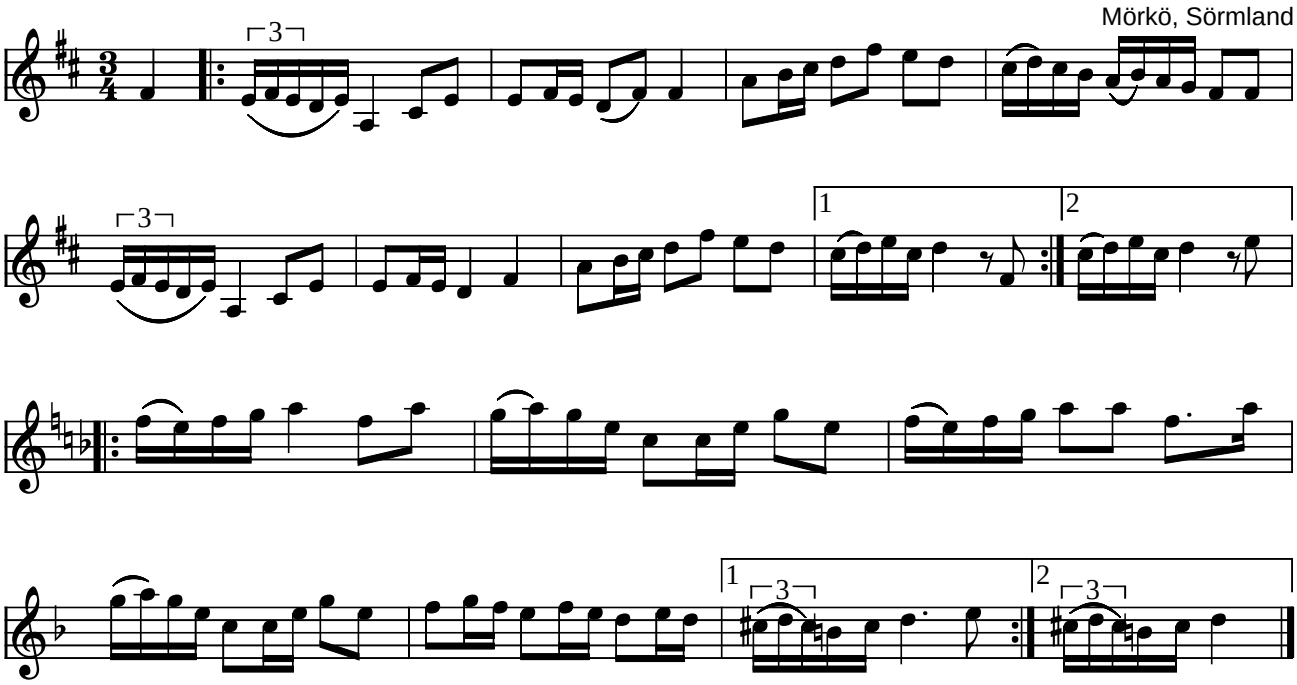

Polska e. Klockare Andersson Mörkö, Sörmland (S)

Så här lärde jag ut polskan i Kattinge. Det stämmer bra med hur låten brukar spelas idag.
Kattingeverk 2006-11-25 Åke Persson

Kilde: Node fra Åke Persson - se også Nr 639 i Sörmländska låtar av Olof Andersson
Node fra Folkets Hus Spillefolk: www.folketshus.dk (Filnavn: po-klockare, node og tekst sidst revideret 31/12-2006)

Knöl Lars-polskan

Leismepolska
e. Herman Strömberg

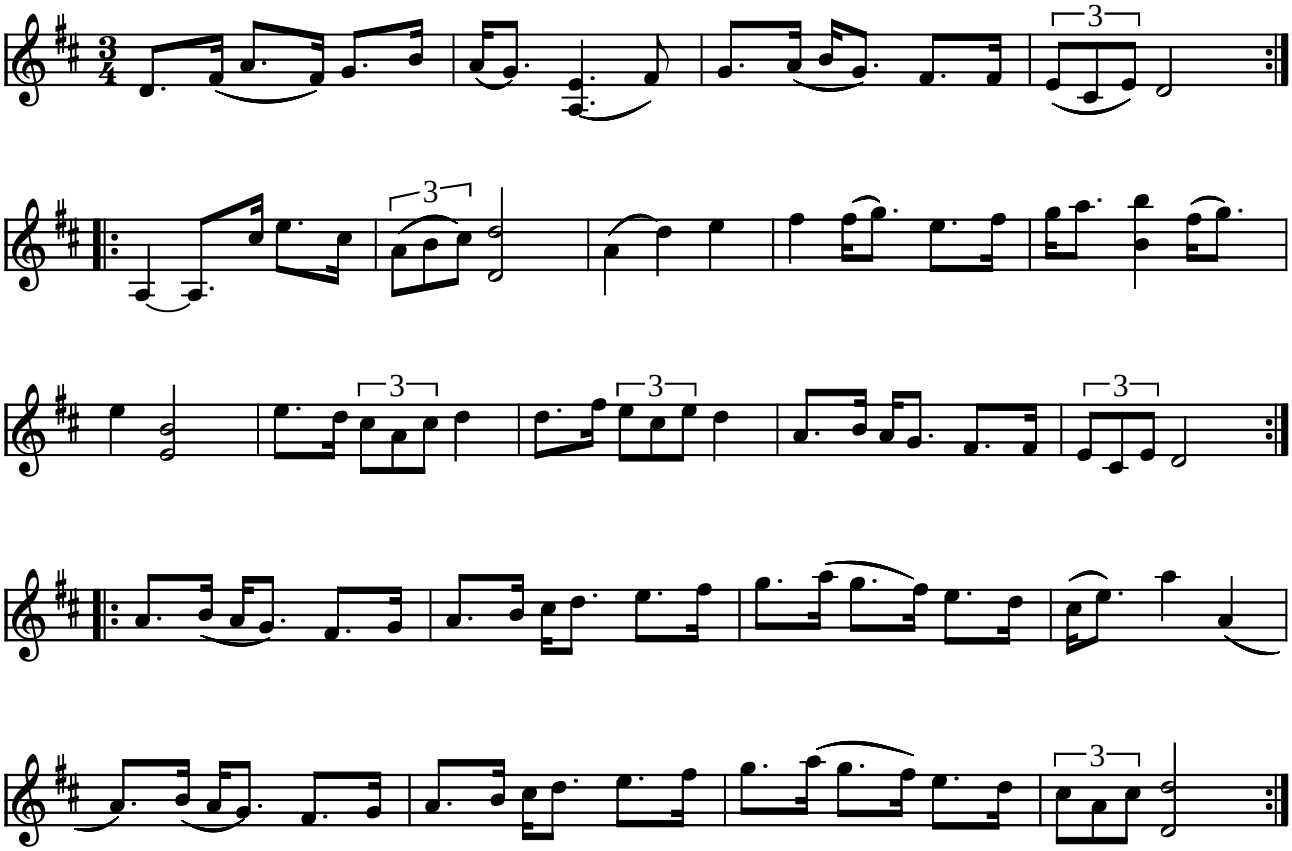

Knöl Lars-polskan Leismepolska e. Herman Strömberg (S)

(I MIDI-filen spilles [punkterede 8.del-16.del] som 8.dels trioler)

Indspillet på:

- CD: Kalle Almlöf "Leismelåtar" Giga GCD-30 1997

Kilde: Baseret på nodehæfte fra Kallekursus -92, -95 og -96 samt SvLD 803
(Node fra Folkets Hus Spillefolk: www.folketshus.dk)

Kristians norska

Lapp-Nilspolska e. Kristian Oscarsson

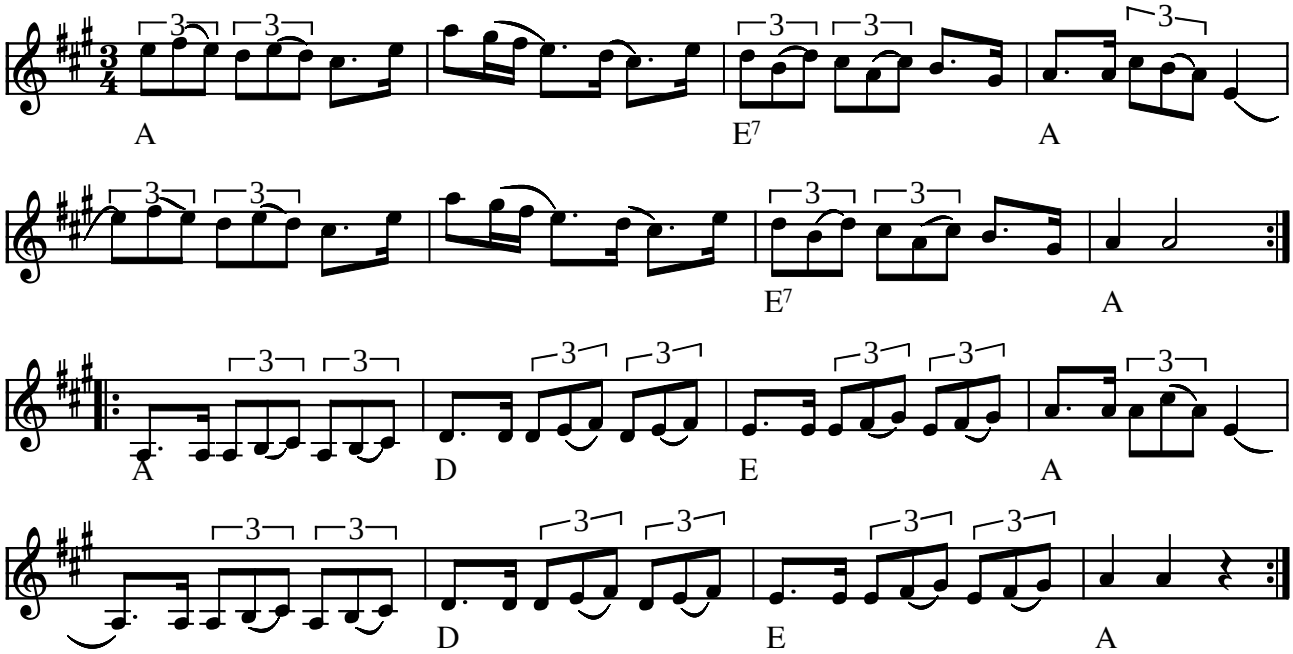

Kristians norska (Norskleitjen) Lapp-Nilspolska e. Kristian Oskarsson, Jämtland (S)

Indspillet på:

- LP: "Som fjällbäckens porlande" JMP-LP 9002 1989

(Node fra Folkets Hus Spillefolk: www.folketshus.dk)

Kristians nya

e. Kristian Oscarsson

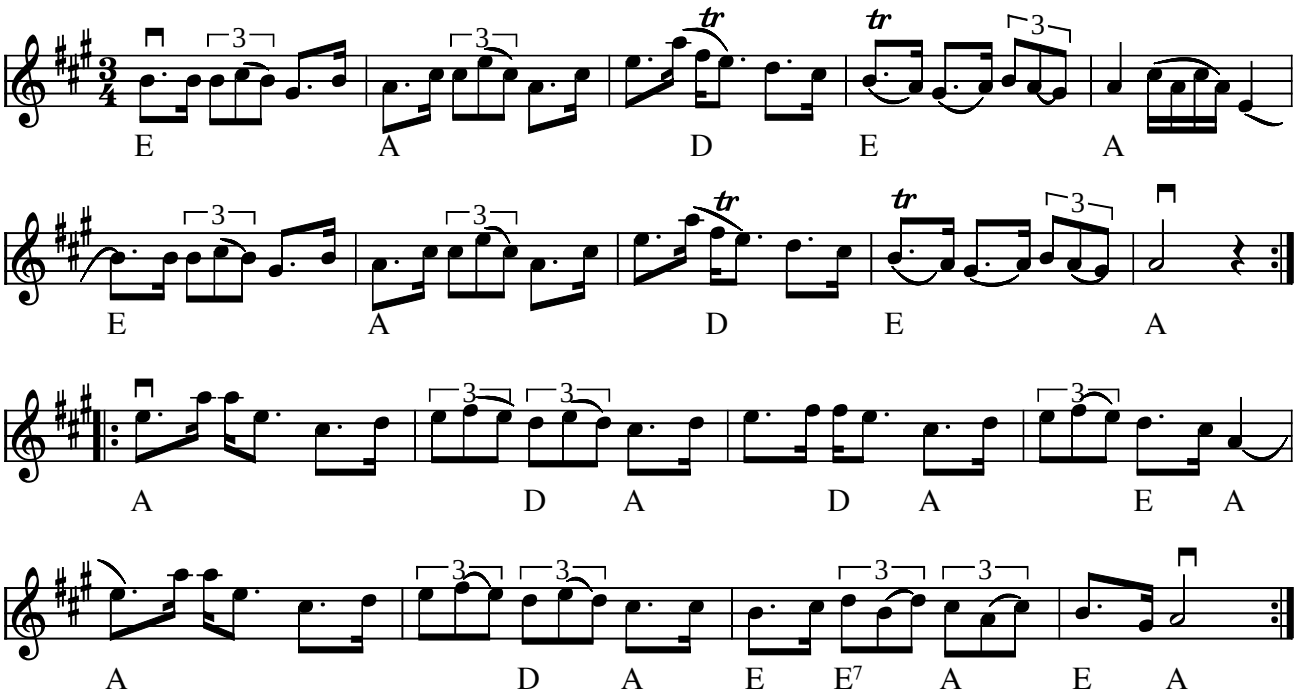

Kristians nya polska e. Kristian Oskarsson, Jämtland (S)

Variationen af takt 5 kan høres i 2. gennemspilning af MIDI-filen

Indspillet på:

- LP: "Som fjällbäckens porlande" JMP-LP 9002 1989
- CD:"Polska" Nätt o Jämt 1995
- CD:"Hia hia" Hoven Droven Xoucd 110 1994

Node fra Folkets Hus Spillefolk: www.folketshus.dk (Filnavn: po-kristiansny, node og tekst sidst revideret 22/2-2006)

Kronprinsen

polska

Trad. e. Hjort Anders

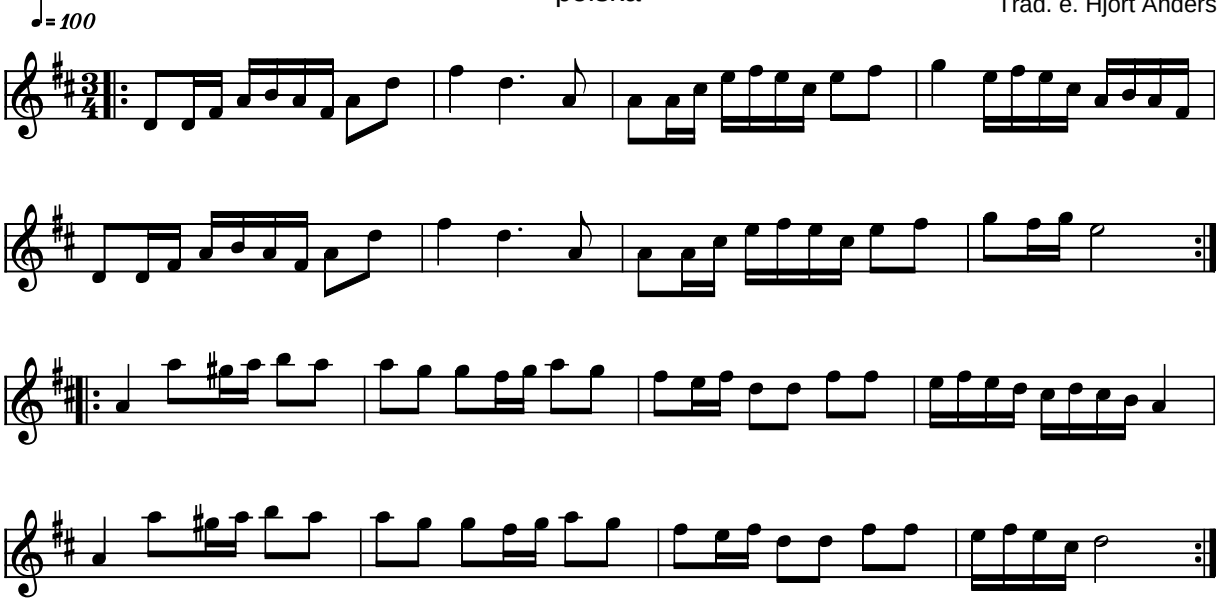

Kronprinsen (polska) e. Hjort Anders (S)

Kilde: http://medlem.spray.se/vdalaspelmanslag/
Node fra Folkets Hus Spillefolk: www.folketshus.dk (Filnavn: po-kronprinsen, node og tekst sidst revideret 26/4-2004)

JSJ

Kumla Polskan

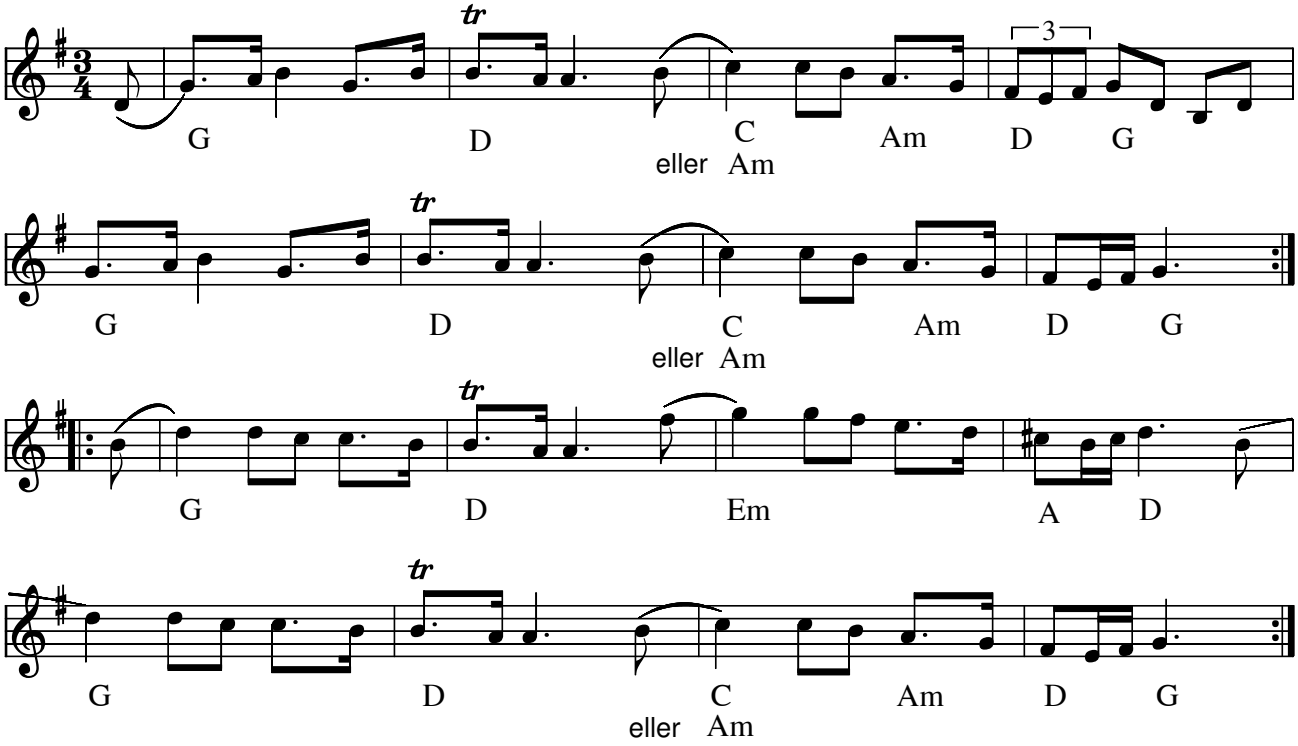

Kumla Polskan (S)

Indspillet på:

- CD: Højreby Spillemandslaug "På lang afstand" RSCD 5098 (1993)

Node fra Folkets Hus Spillefolk: www.spillefolk.dk (Filnavn: po-kumla, Lavet 18/3-1999 og sidst revideret 23/2-2015)

Egn: Närke,

Kyrkpolska

Lars Näsbom, Uppland

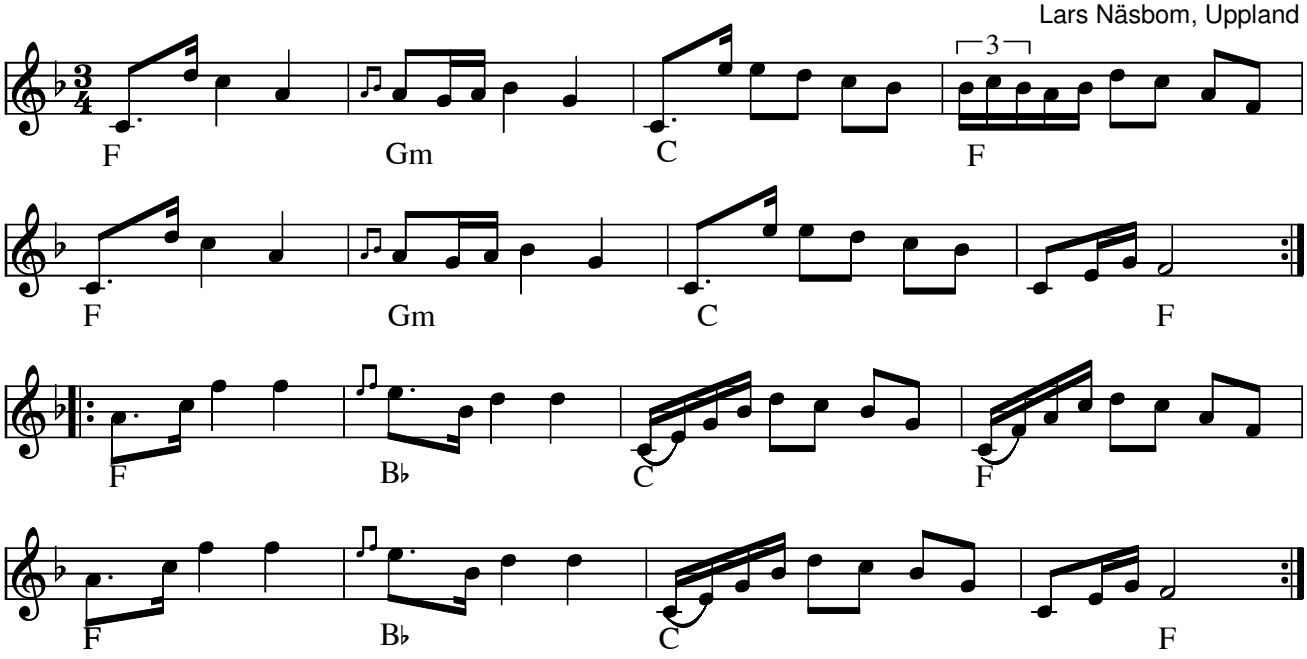

Kyrkpolska (S) af Lars Näsbom, Tierp

- CD: Upptakt - Torbjörn & Pär Näsbom (2003)

Node fra Folkets Hus Spillefolk: www.spillefolk.dk (Filnavn: po-kyrk, Lavet 24/9-2000 og sidst revideret 20/11-2012)

Egn: Uppland,

Kära min mor

e. Filarfolket

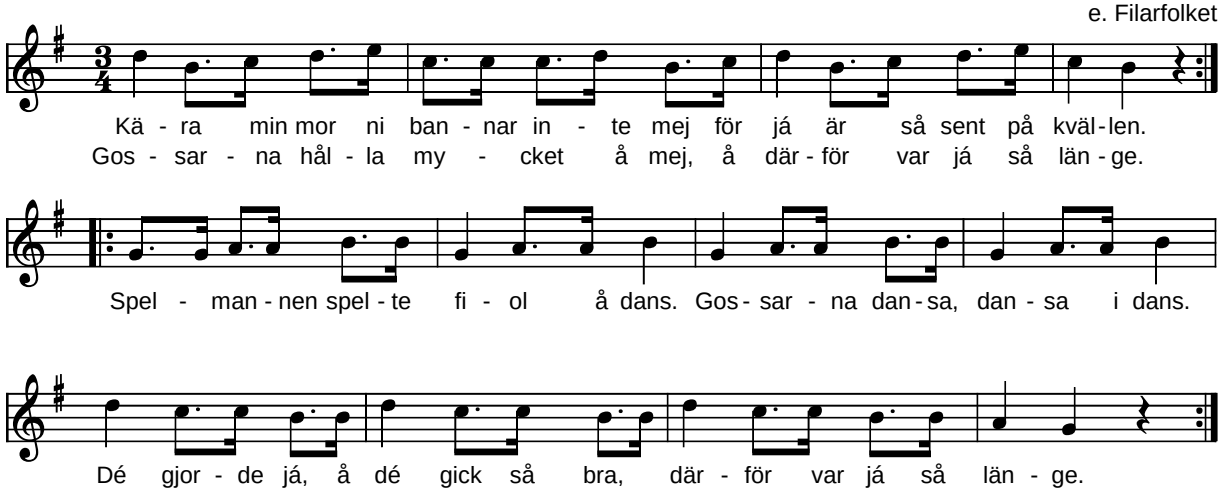

Kära min mor (polska) e. Filarfolket (S)

. . . upptecknad såsom den sjöngs av "gumman Johanne Ivartsson i Särslöv 1875"

Filarfolket har noteret den i E, men vi synger den mest i G i Folkets Hus.

(I MIDI-filen spilles [punkterede 8.del-16.del] som 8.dels trioler. Derudover skal den i "virkeligheden" synges med kort etter og lang toer)

Indspillet på:

- LP: Filarfolket "Birfilarmusik från Malmö" AM16 (1980)

Kilde: Node fra pladeindlæg
Node fra Folkets Hus Spillefolk: www.folketshus.dk (Filnavn: po-kzraminmor, node og tekst sidst revideret 4/11-2003)

Körepolska

(SvL Skåne 528)

Mossby, Abbekås, Skåne

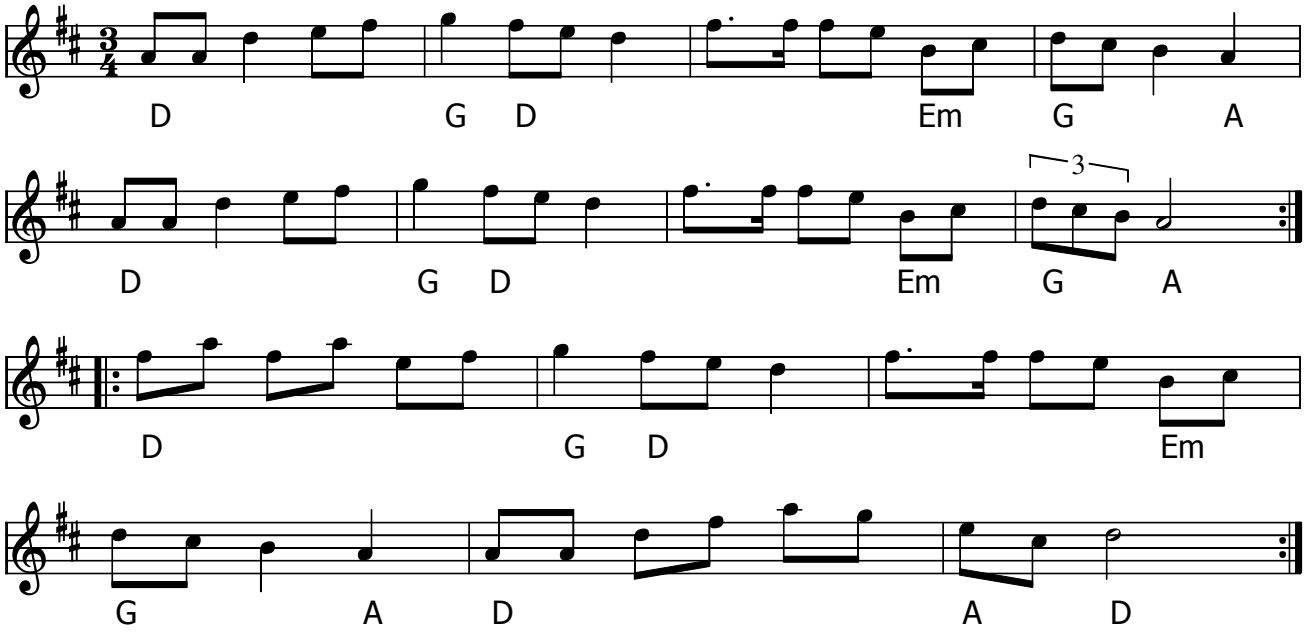

Körepolska (SvL Skåne 528) (S)

Från John Enningers samlingar. I Svenska Låtar står under låten: "Efter skånske dragonen Jöns Hellman, som hade den efter sin farfar Måns Nilsson i Mossby, Abbekås. Denne dog 1880 något över sjuttio år gammal."

Udlært af Åke Persson i Kattinge dec. 2015

Node fra Folkets Hus Spillefolk: www.spillefolk.dk (Filnavn: po-kzzre, node sidst revideret 9/12-2015)

Körepolska

e. Lasse Nilsson, Lyby

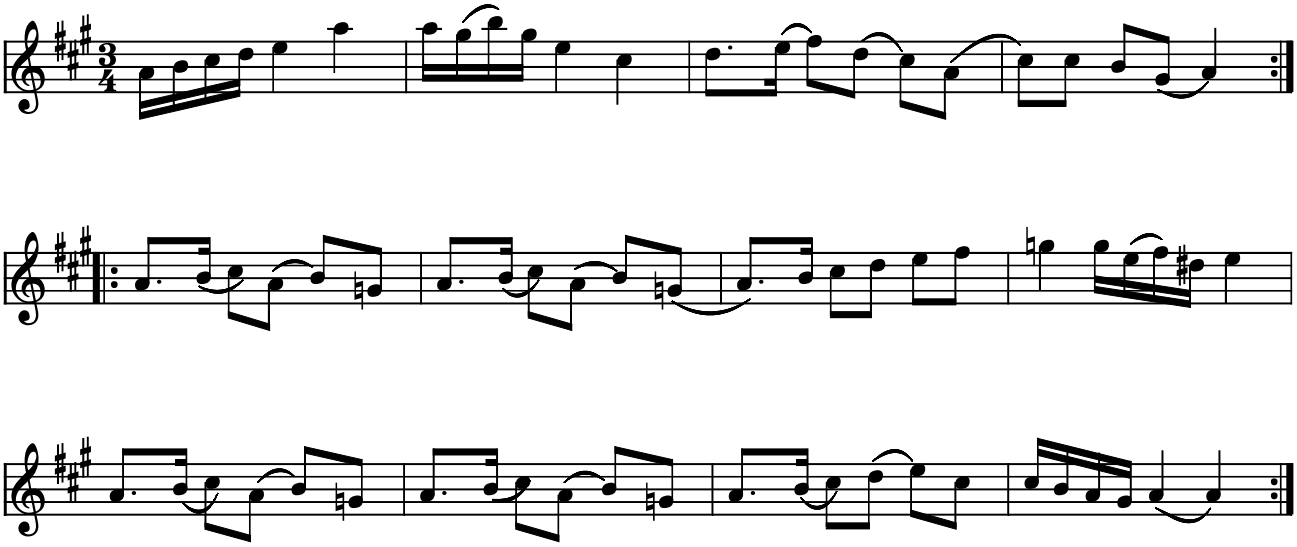

Körepolska e. Lasse Nilsson, Lyby, Skåne (S)

Den kaldes Körepolska og skulle derfor måske spilles markeret men bruges i Skåne som slängpolska (Laif)
Se også Polska e. Carl-Erik Berndt

Kilde: SvL Skåne nr. 1374
Node fra Folkets Hus Spillefolk: www.folketshus.dk (Filnavn: po-kzzrepolska, tekst sidst revideret 24/1-2005)

Kåtlåten

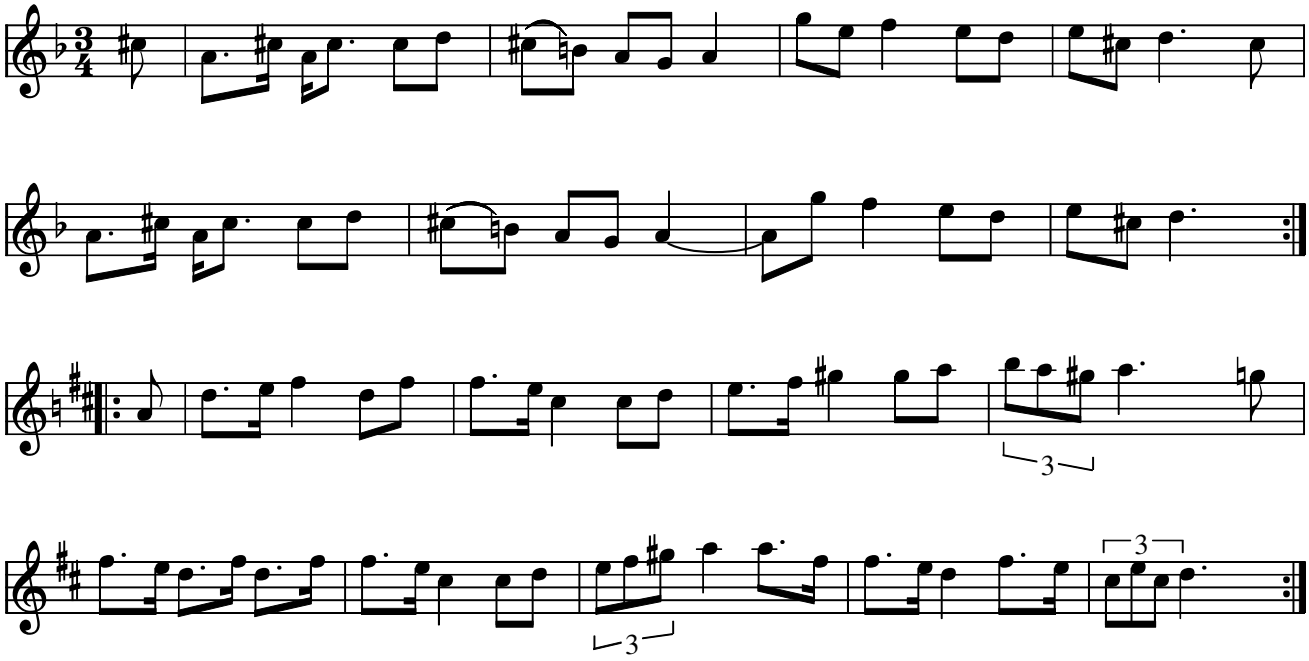

Kåtlåten (S)

Melodien kommer fra Lima trakten. Her betyder ordet kåt det samme som kåd på dansk.
Det svenske ord kåt har ændret betydning og bruges i dag om seksuel opstemthed.

- CD: Kurbits, Drone Music AB, DROCD 018
- CD: Polska - Nätt o Jämt NJCD 01
- CD: Öst och Väst (2005) Kalle Almlöf & Jonny Soling

Node fra Folkets Hus Spillefolk: www.spillefolk.dk (Filnavn: po-kzzztlzzzten, Lavet 1/6-2008 og sidst revideret 4/8-2015)

Flere Egne: Västerdalarna, Lima, Dalarna,

Lackströms polska

Småland

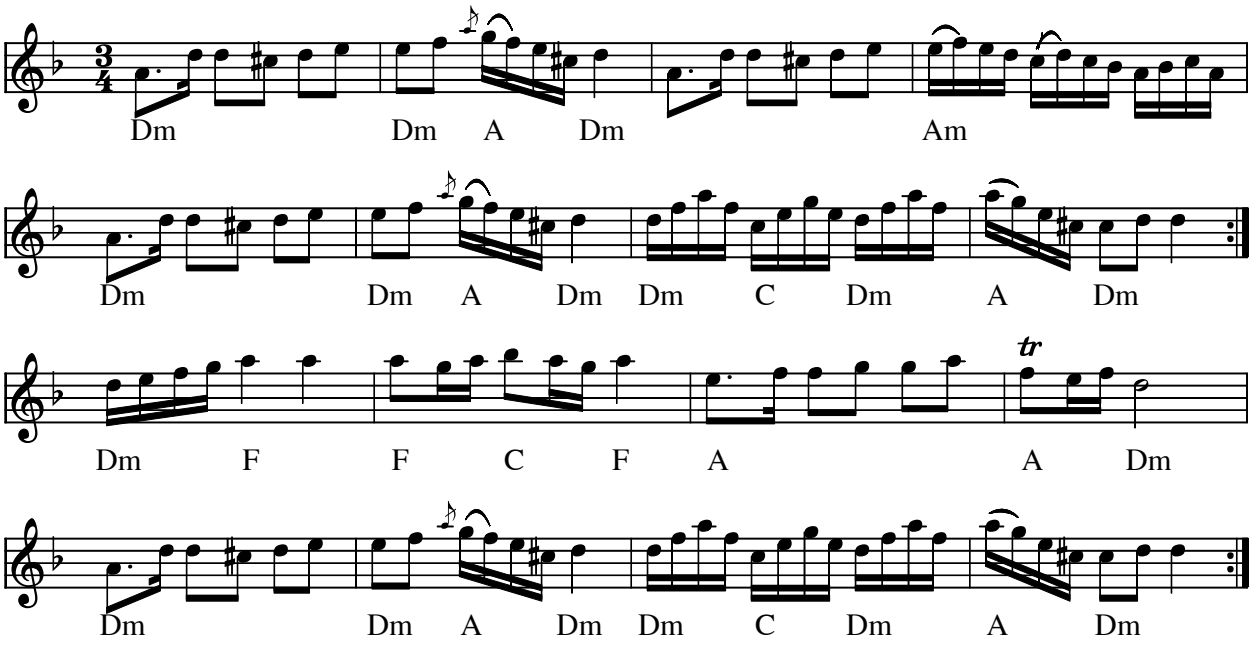

Lackströms polska (S) Lackström

- CD: Björnlert, Löfberg, Pekkari "Mikaelidansen" (2000)

Kilde: Trädstadsamlingen fra Blackstad

Node fra Folkets Hus Spillefolk: www.folketshus.dk (Filnavn: po-lacks, node sidst revideret 22/4-2010)

Laforsens brus

Jon-Erik Hall
arr.: Thomas von Wachenfeldt

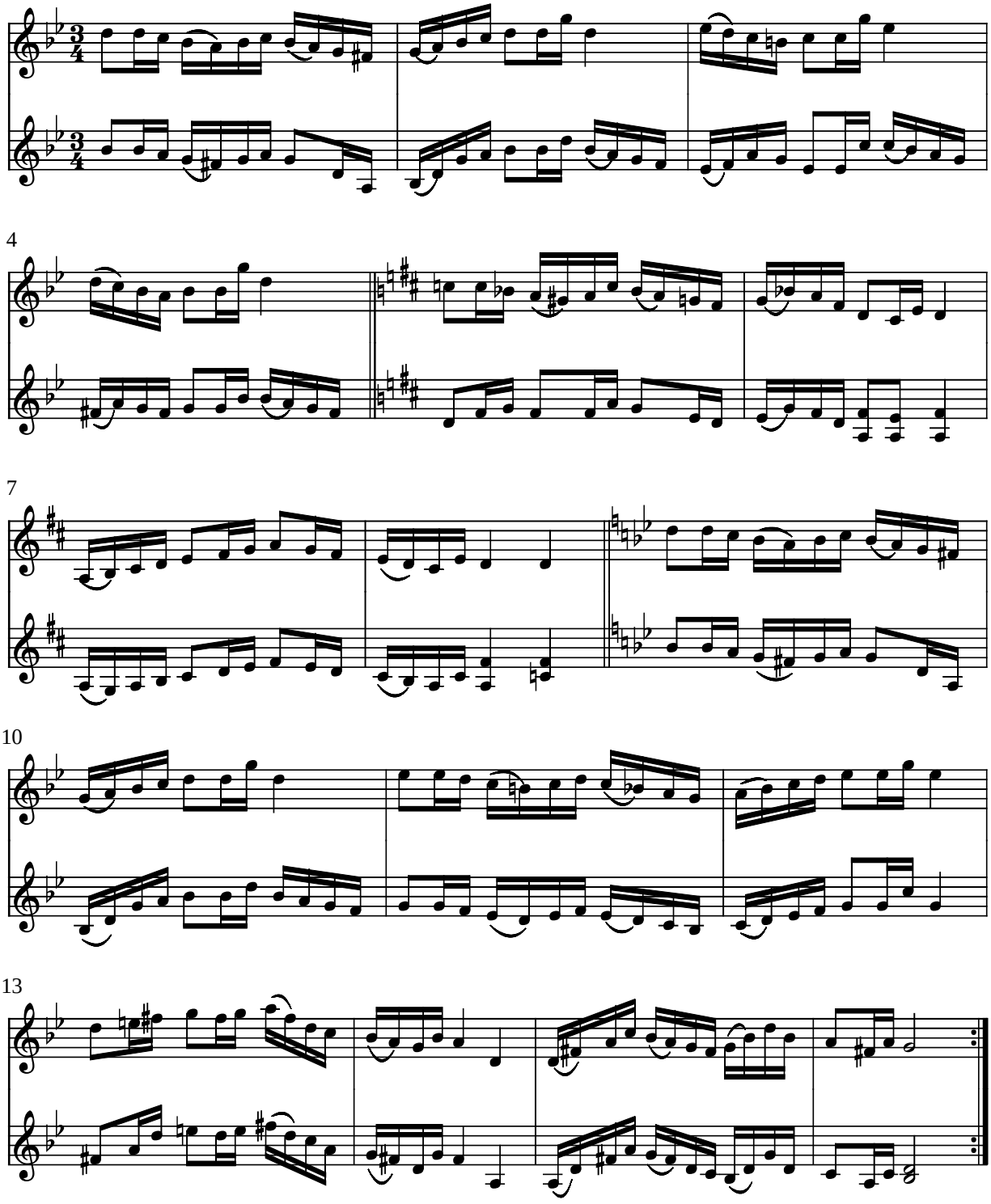

Laforsens brus (polska) af Jon-Erik Hall (S) 1927

Arr.: Thomas von Wachenfeldt

Fortsættes næste side

Node fra Folkets Hus Spillefolk: www.folketshus.dk (Filnavn: po-laforsen, node og tekst sidst revideret 8/3-2004)

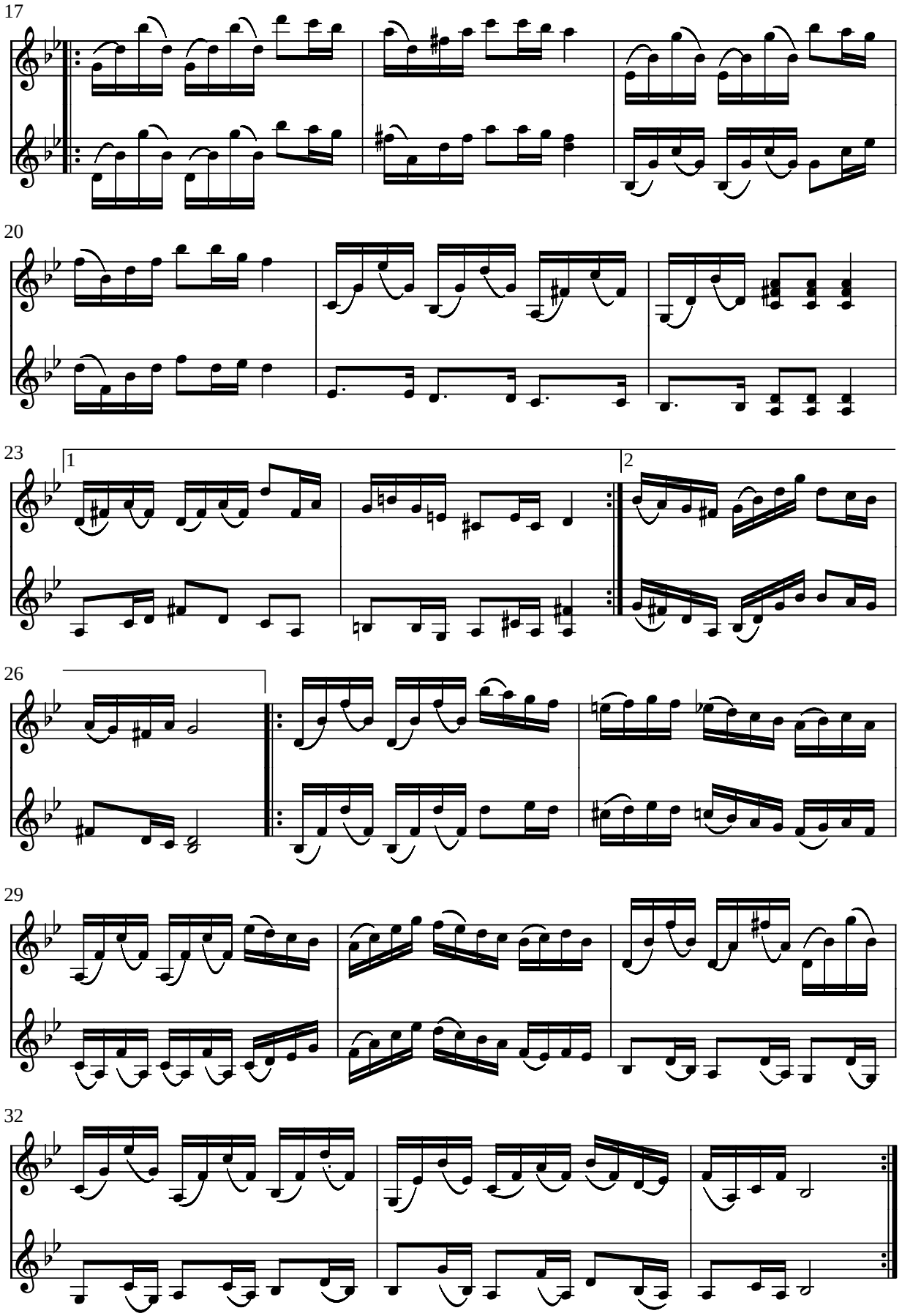
17
20
23
1
2
26
29
32

Laggar Anders Polska

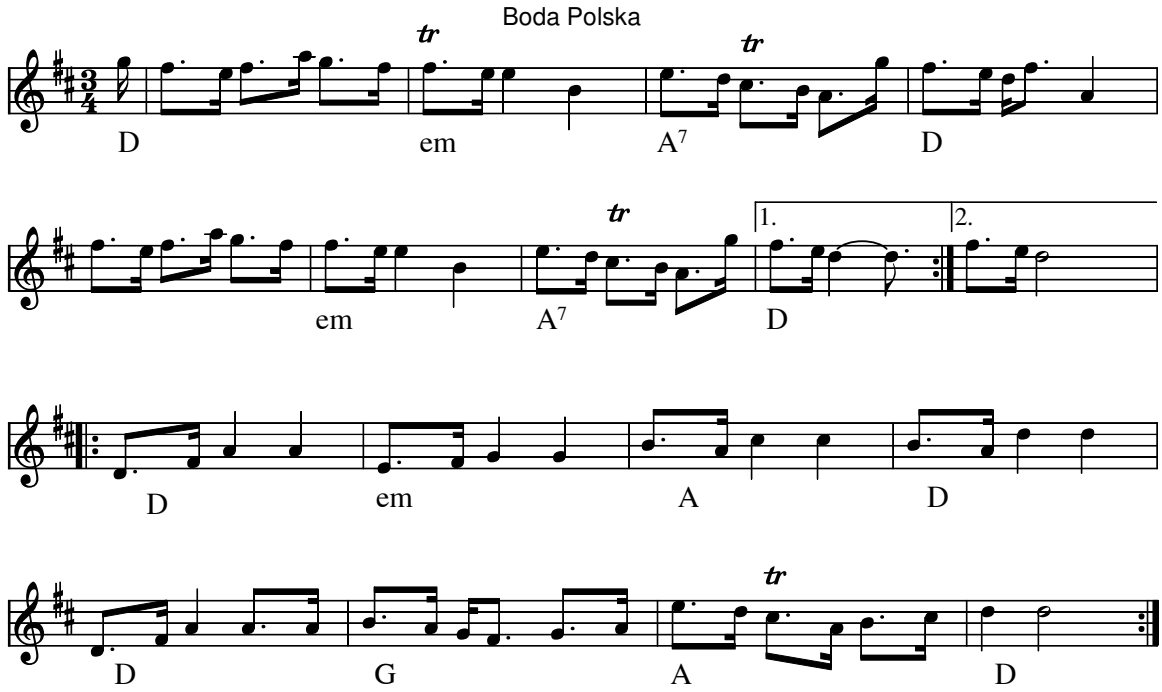

Laggar Anders Polska (Bodapolska) (S)

Indspillet på:

- LP:BodaLåtar i Laggar Anders kök SLP 2047 Sonett

Node fra Folkets Hus Spillefolk: www.folketshus.dk (Filnavn: po-laggar, node sidst revideret 18/8-2004)

Laggarfarfars polska e. Laggar Anders

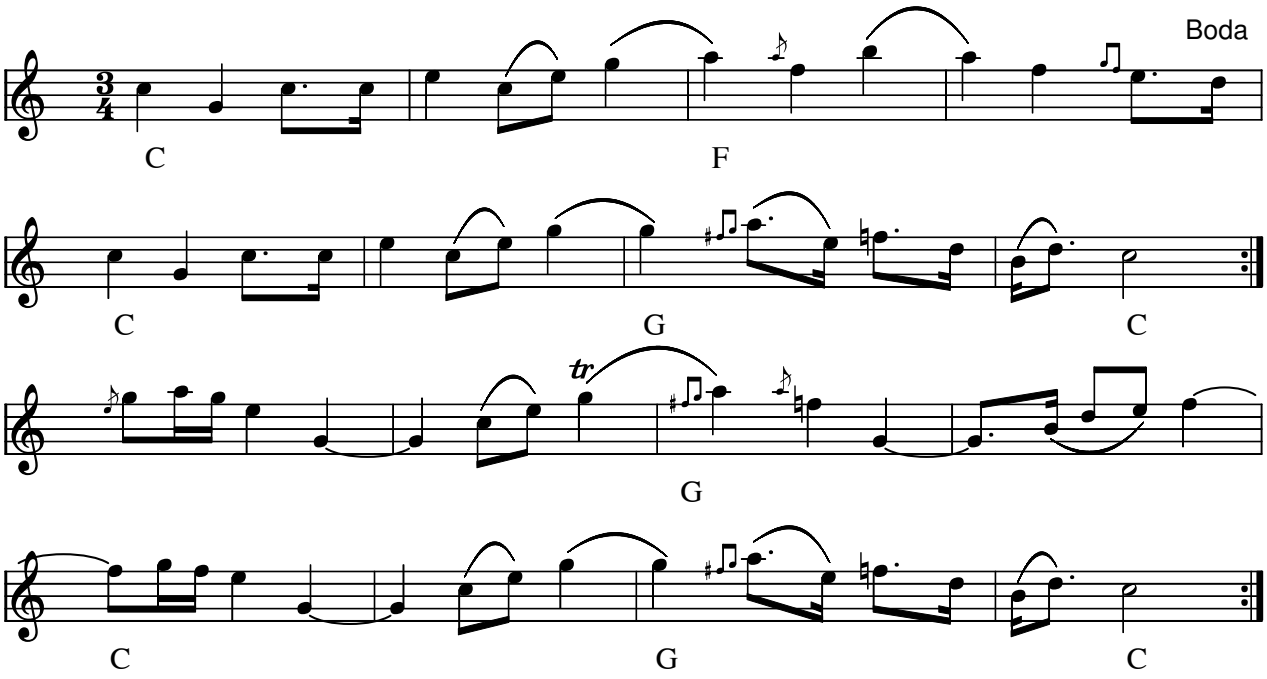

Laggarfarfars polska (S)

- CD: Boda Spelmanslag 50 år (2003)

Nedskrevet efter CD af Kerstin Backlin
Node fra Folkets Hus Spillefolk: www.spillefolk.dk (Filnavn: po-laggarfar, node sidst revideret 20/2-2011)

Laggarfarfars polska

Bodapolska

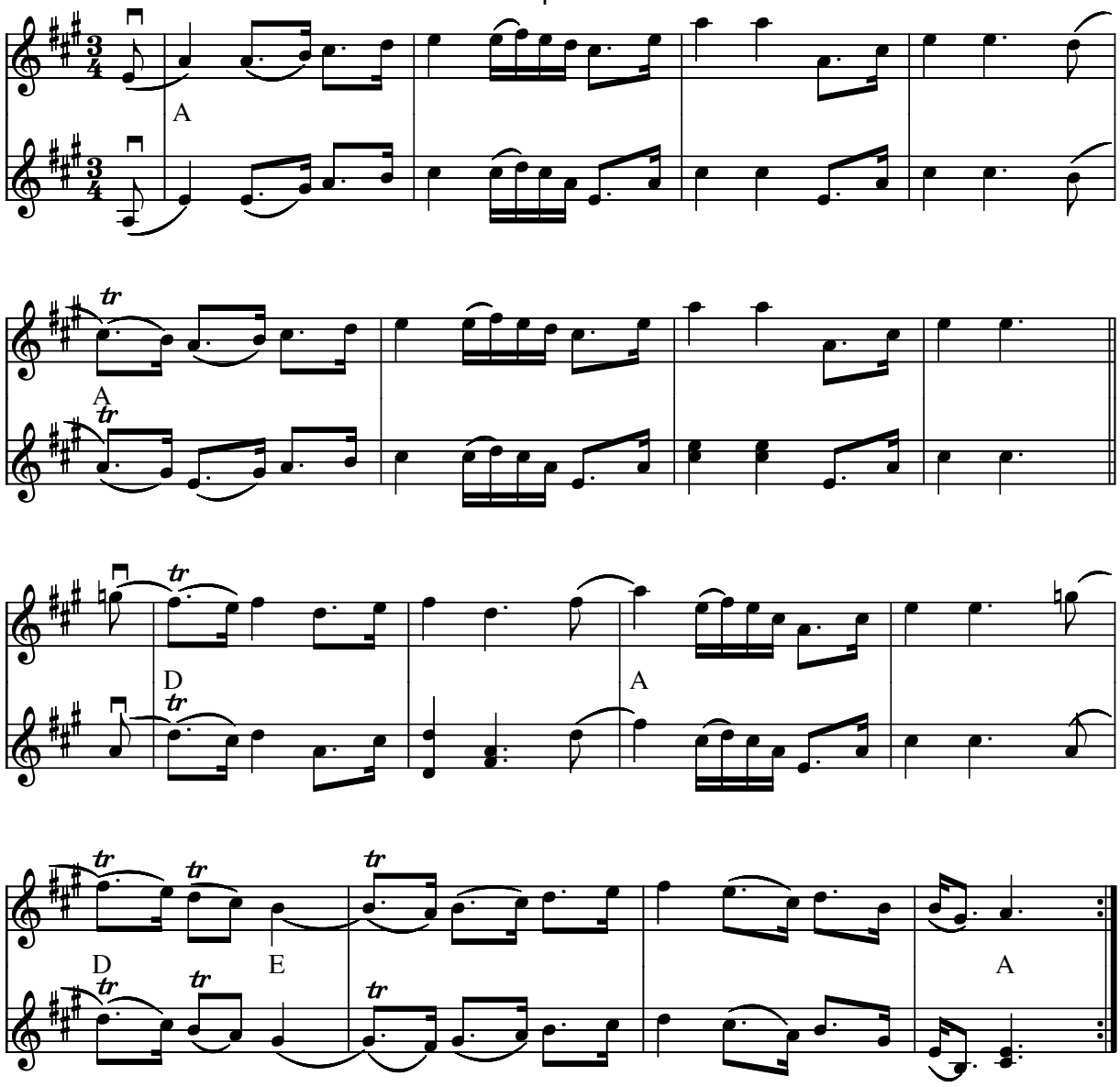

Laggarfarfars polska Bodapolska (S)

(I MIDI-filen spilles [punkterede 8.del-16.del] som 8.dels trioler)

Kilde: Node fra Boda Spelmanslag
Node fra Folkets Hus Spillefolk: www.folketshus.dk (Filnavn: po-laggar, node og tekst sidst revideret 18/8-2004)

Långt jässpôd på bârgom

Kaldet "Langspyt"

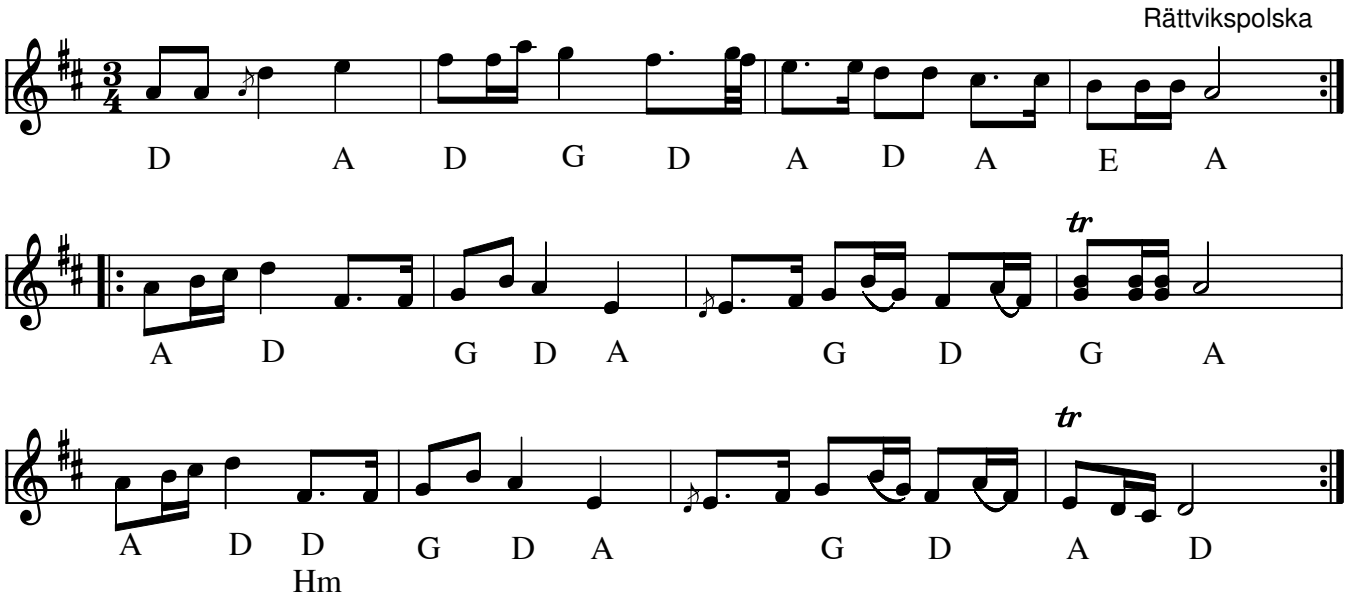

Långt jässpôd på bârgom (Rättvikspolska) Kaldet "Langspyt" af ”Café Mulje” (S)

Eller **Aldôr erô å aldôr birô** (se anden node)

Citat fra CD: Hjärp Erik – långt jässpôd : Titlen er Rättviksmål og direkte oversat betyder det:

Langt gæstebud på bjerget. Gæstebud eller bryllupsfest som kunne vare i 3 dage,
og hentyder til fäbod tiden, hvor de unge piger var alene oppe i bjergene med køerne - Men man kunne jo som ung mand tage op og besøge dem.

Teksten: Aldôr erô å aldôr birô betyder:

Aldrig var det og aldrig blir det så morsomt som til fäbod tiden.

Vi kryber nedenunder dem. Vi ligger bagved dem

mindst en gang om ugen

Denne polska er måske 700 år gammel og findes i mange variationer i Rättvik og Boda.

Indspillet på:

- LP: Låtar till svenska bygdedanser (Ståbi, Almlöf, Pers Hans)
- CD: Three Swedish Fiddlers (1991) Shanachie 21001
- CD: Erik Ask-Upmark - Himlens polska (2007)
- CD af ”Café Mulje” (optagelse fra spilletræf 1998)

Node fra Folkets Hus Spillefolk: www.spillefolk.dk (Filnavn: po-langspyt, node sidst revideret 18/8-2016)

Flere Egne: Rättvik, Dalarna, Österdalarna,

Lappkungens polska

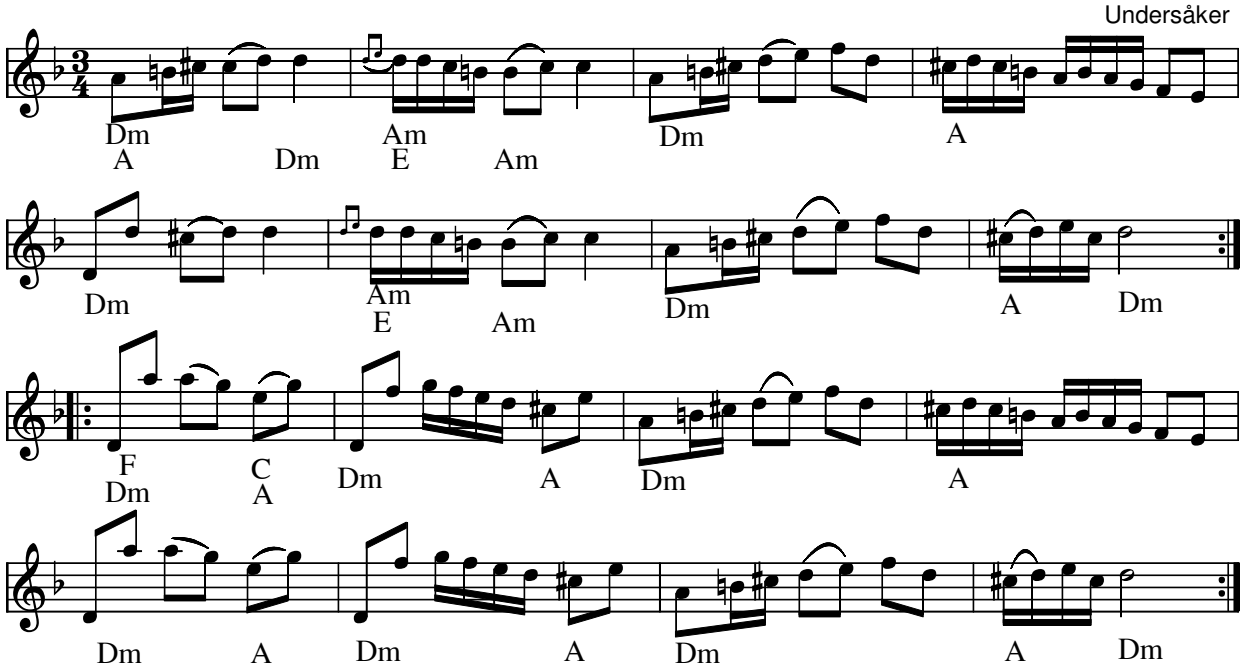

Lappkungens polska (S) Undersåker, Jämtland

Node fra Folkets Hus Spillefolk: www.folketshus.dk (Filnavn: po-lappku, node sidst revideret 14/7-2010)

Egn: Jämtland,

Lappleken

Perbjörs Erik Persson - Fjös Erik

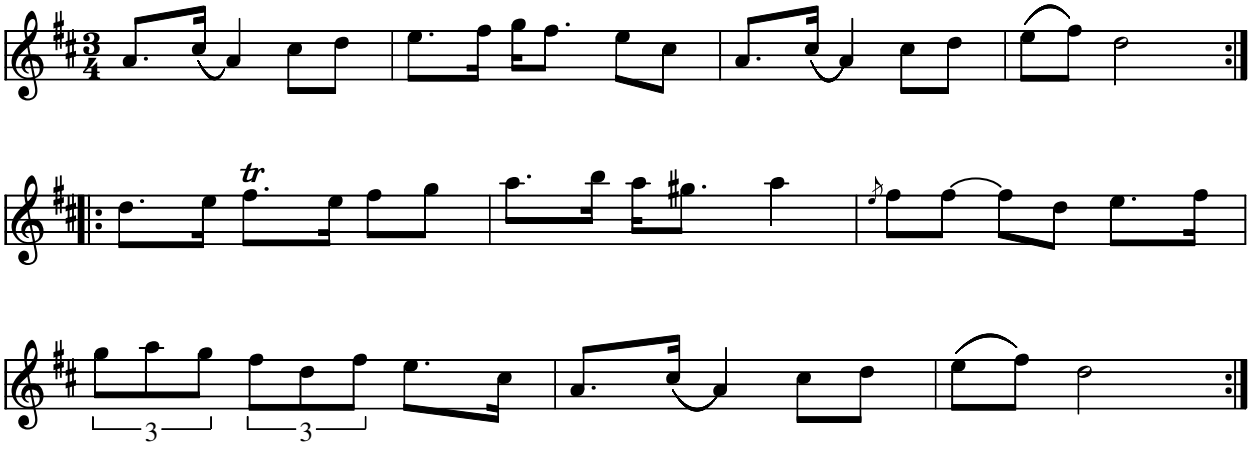

Lappleken (S) av Perbjörs Erik Persson

- LP: "Kalle Almlöf" AMIGA AMLP 704 (1980)

Notat fra LP: Låten är upptecknad av en norrman Einar Øvergaard i slutet av 1890-talet i Lima. Spelmannen som spelade för honom hette Perbjörs Erik Persson och kallades Fjös Erk. Øvergaards upptecknings finns bl.a. på Dialekt-och Folkminnesarkivet i Uppsala.

Node fra Folkets Hus Spillefolk: www.spillefolk.dk (Filnavn: po-lappleken, node sidst revideret 13/7-2011)

Lapp Nils polska

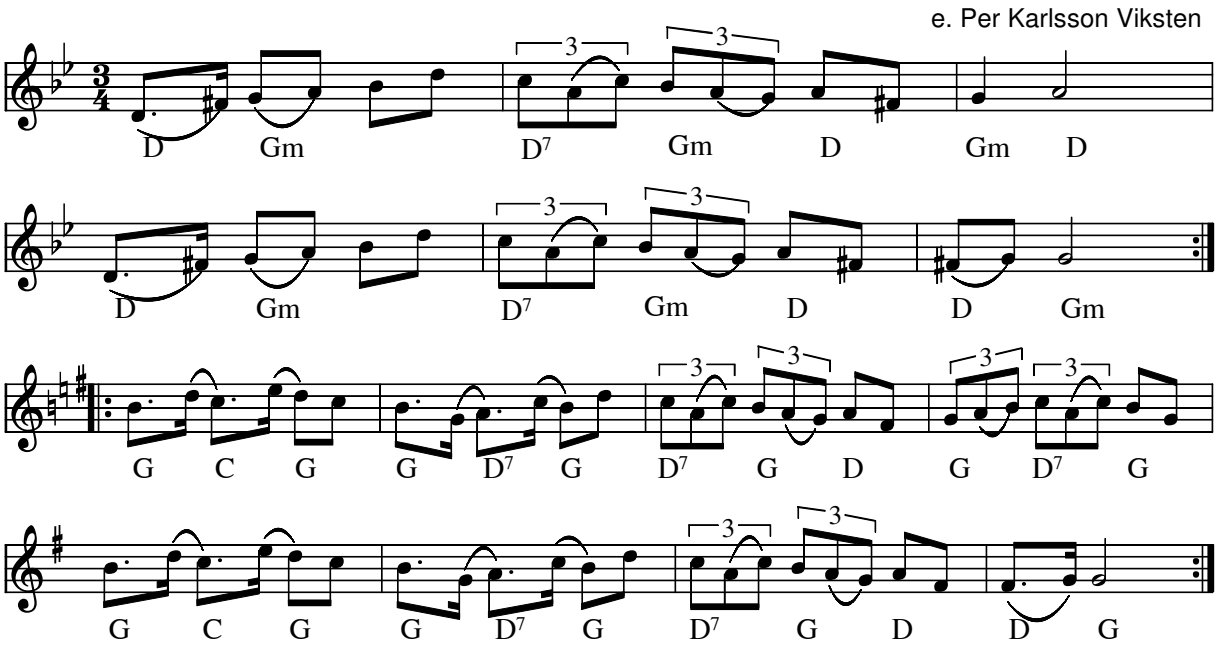

Lapp Nils Polska (S) (442 SvL JH)

Anden nodekilde: http://hem.bredband.net/lindnstefa/ (Stefan Linden)

Node fra Folkets Hus Spillefolk: www.folketshus.dk (Filnavn: po-lappni1, node sidst revideret 1/11-2010)

Egn: Jämtland,

Lapp Nils polska

arr. A.L.Olsen
Node nr 662 fra Spillemandsdansen

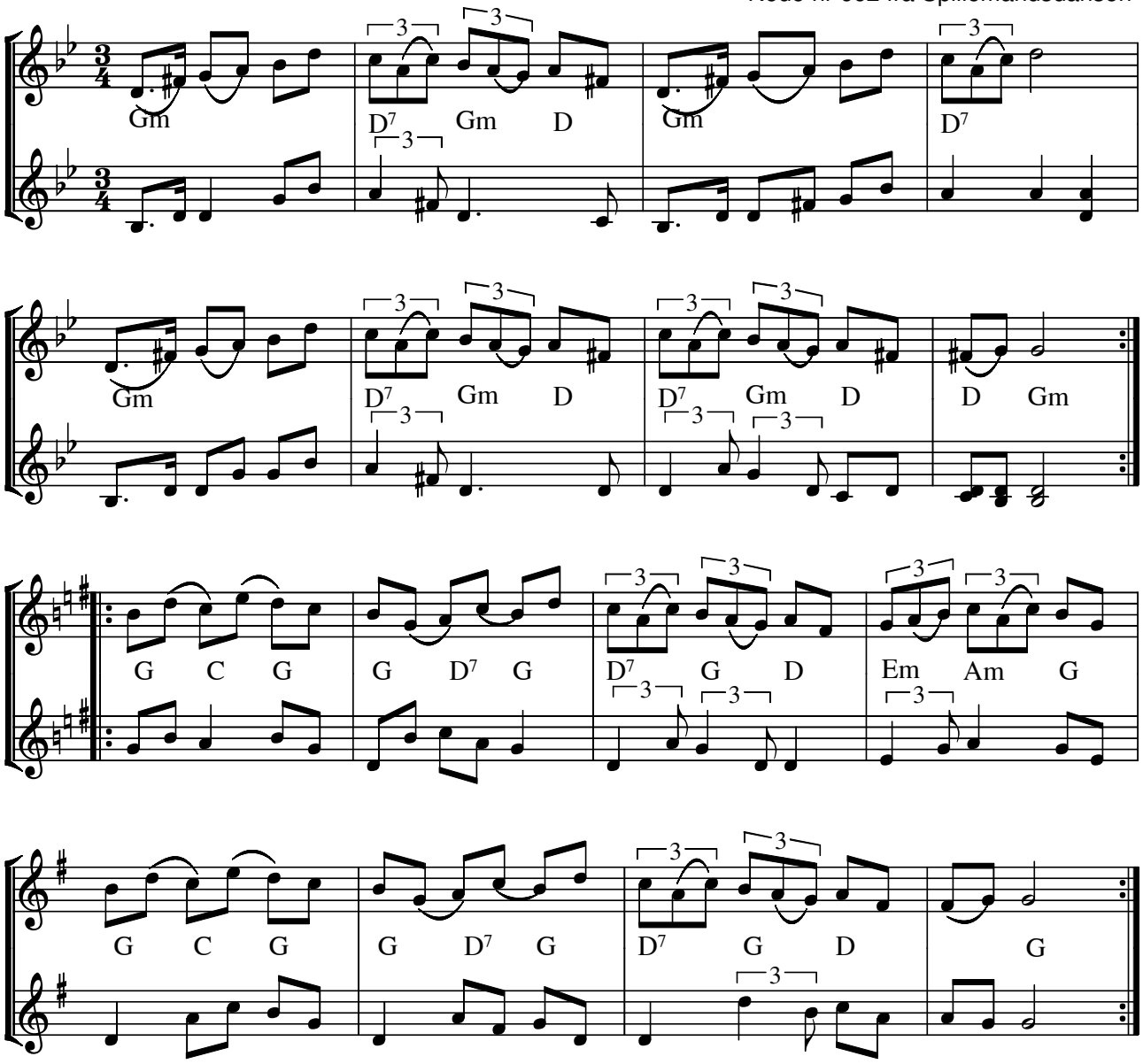

Lapp Nils polska (S)

Kilde: e. Spillemandsdansen.folkedanser.eu/noder nr 662

Se også Lapp Nils Polska e. Viksten. Her har første reprise kun 6 takter.

Node fra Folkets Hus Spillefolk: www.spillefolk.dk (Filnavn: po-lappni1a, node sidst revideret 23/2-2014)

Lapp-Nilspolska

e. Ante Falk, Offerdal

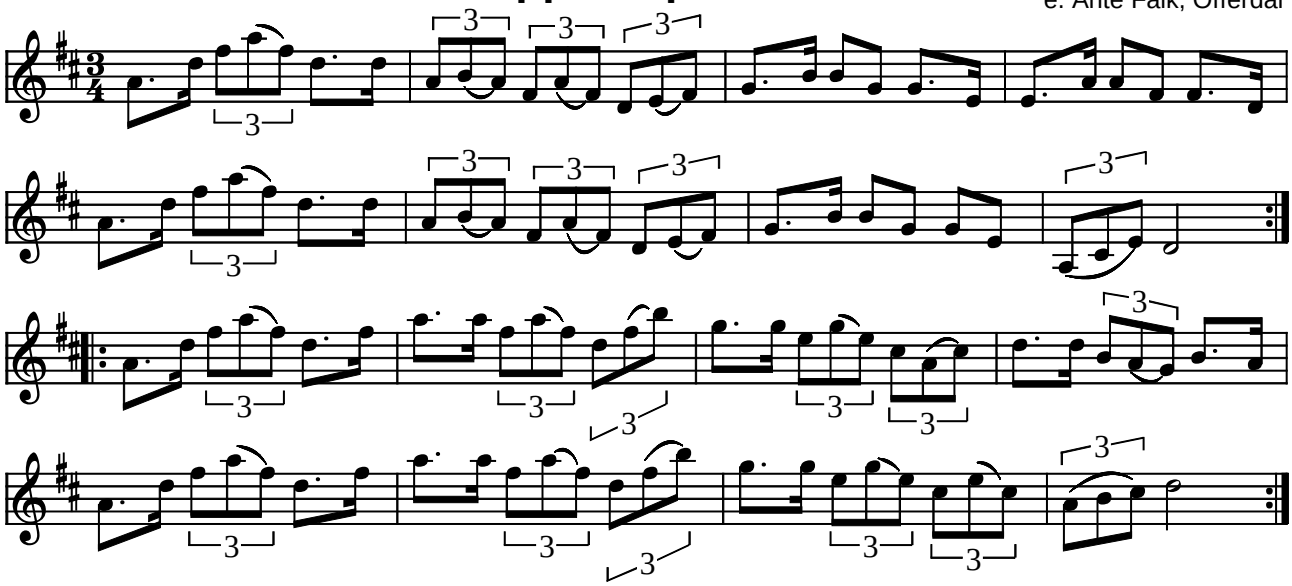

Lapp-Nilspolska e. Ante Falk, Offerdal (S)

Indspillet på:

- LP: Kalle Almlöf, AMLP 704 1980

(Node fra Folkets Hus Spillefolk: www.folketshus.dk)

Lapp-Nilspolska

e. Pe Ersa, Finnsäter

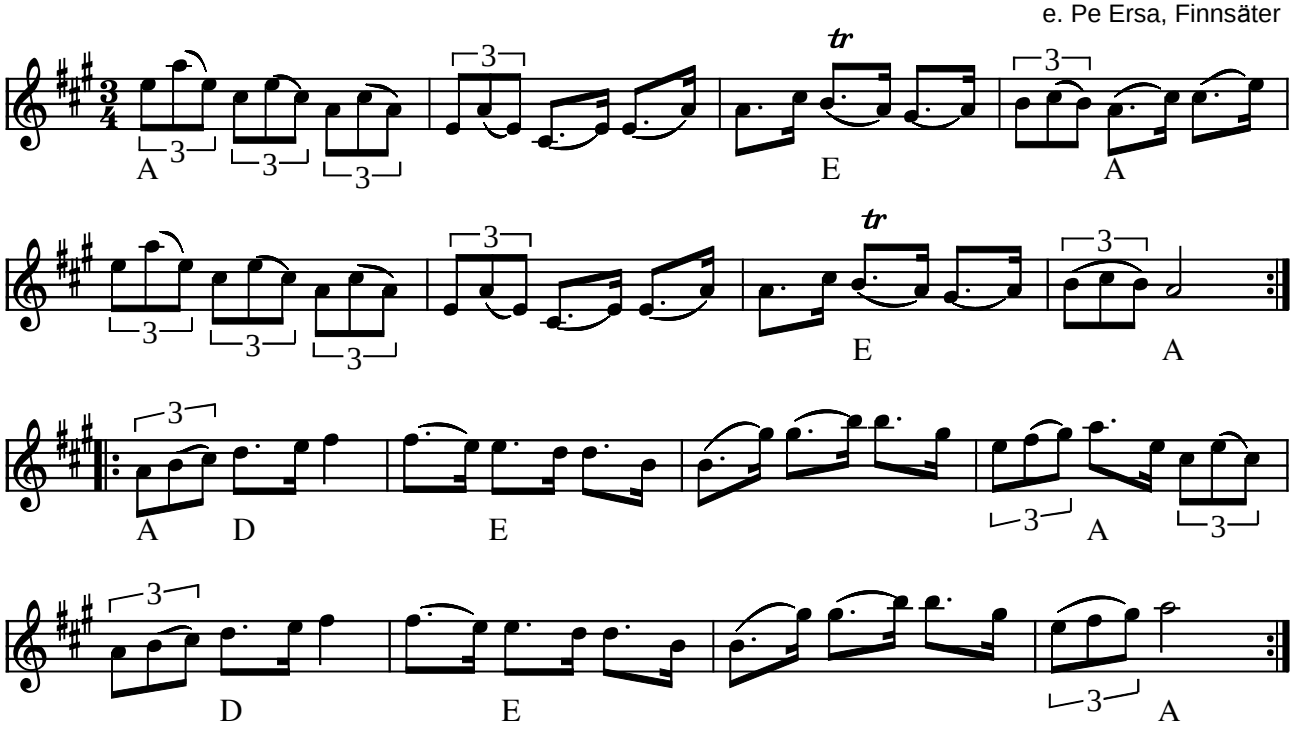

Lapp-Nilspolska (gammalpolska) e. Pe Ersa, Finnsäter (S)

(Node fra Folkets Hus Spillefolk: www.folketshus.dk)

Lapp Nils polska e. Stormberg

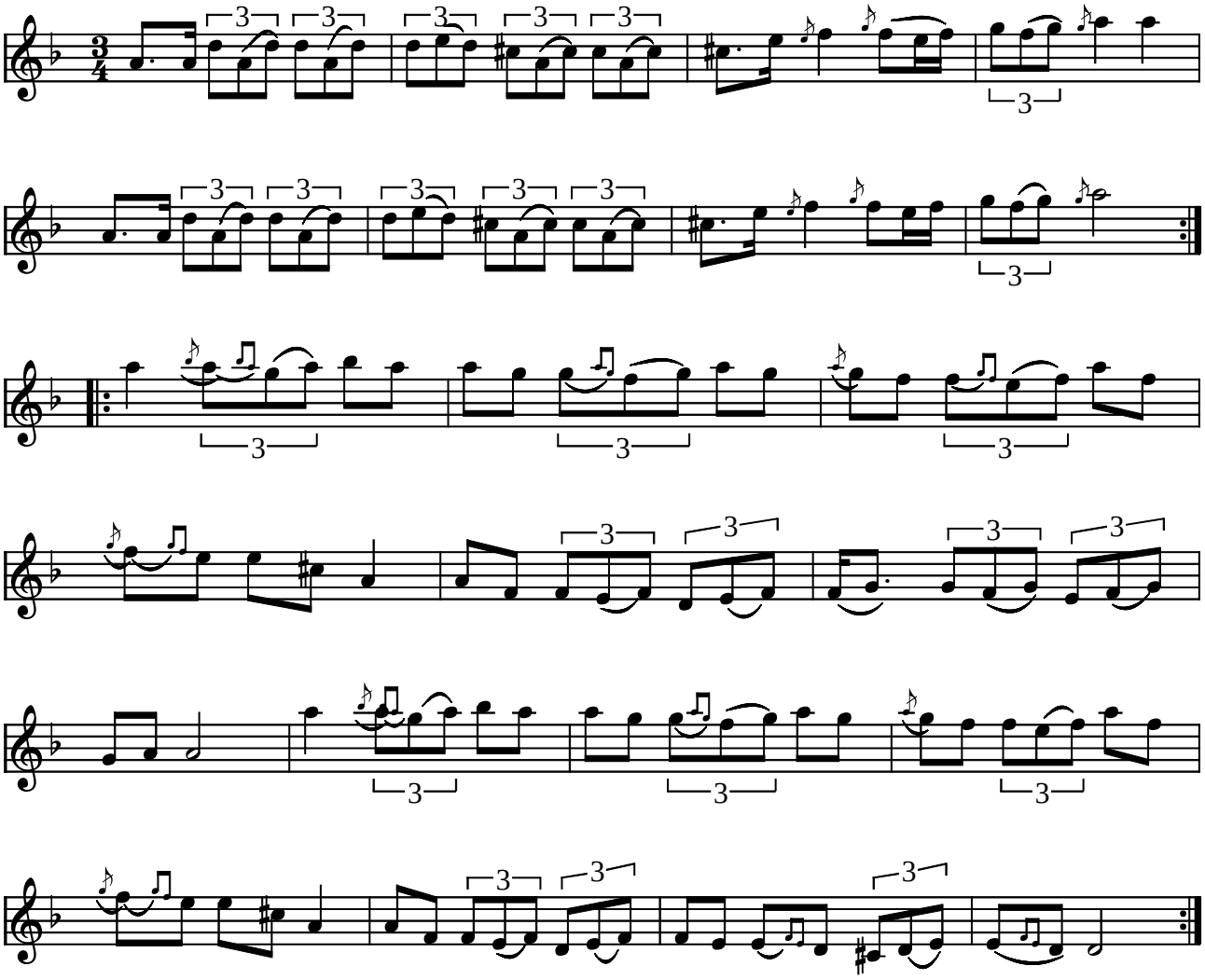

Lapp Nils-polska e. Jonas Stormberg (S)

Kilde: SvL Jämtland nr. 599
Node fra Folkets Hus Spillefolk: www.folketshus.dk (Filnavn: po-lappsto, node og tekst sidst revideret 7/2-2003)

Polska af Lars Hökpers

e. Kalle Almlöf

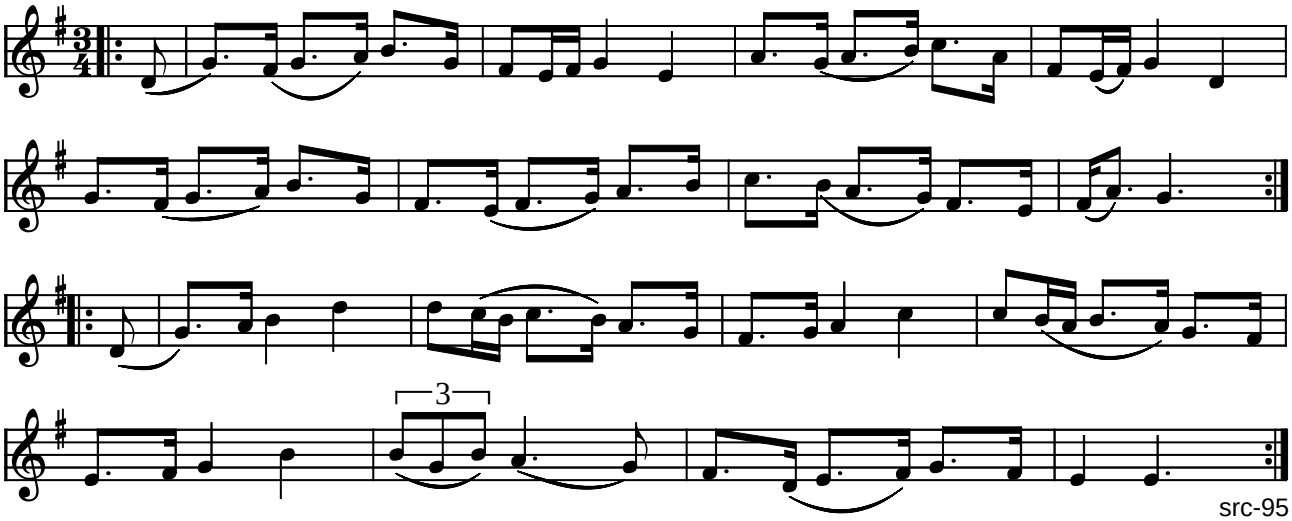

src-95

Polska af Lars Höökpers (S)

Kilde: Noteret efter påskekursus med Kalle Almlöf i Roskilde 1995
Node fra Folkets Hus Spillefolk: www.folketshus.dk (Filnavn: po-larsh, node og tekst sidst revideret 25/2-2003)

Polska e. Lars Olsson

Hammerduringen

Gåtsjö, Jämtland

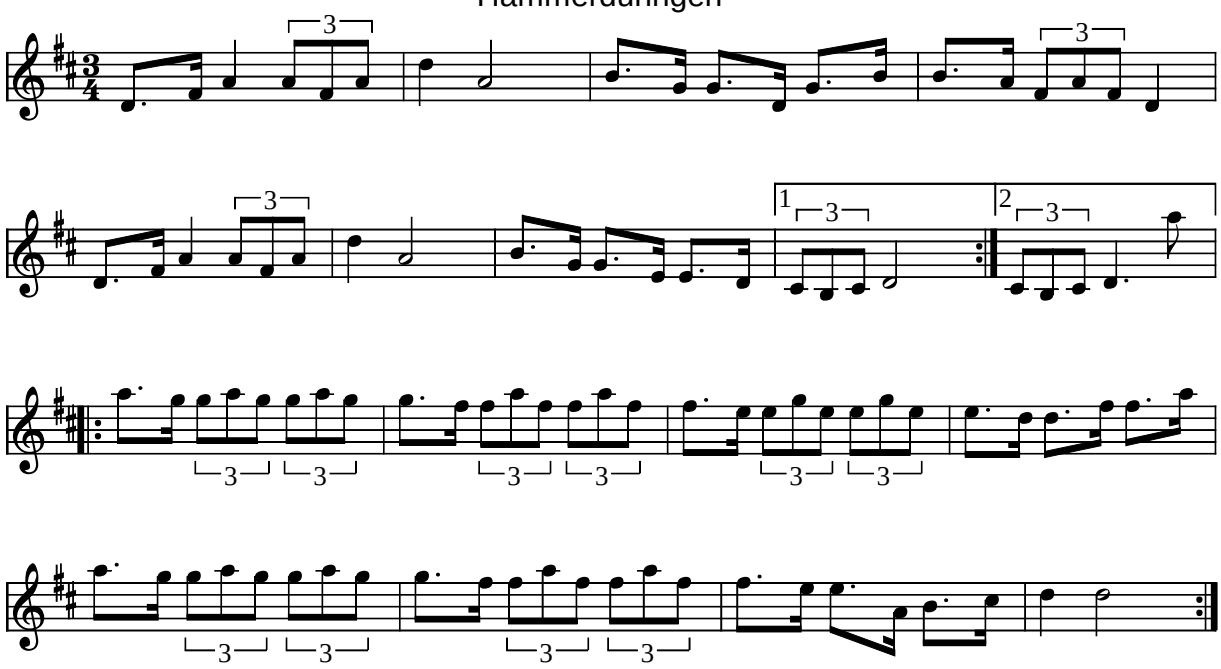

Polska e. Lars Olsson Hammerduringen (S)

Den er fra Gåtsjö, Jämtland

Node fra Folkets Hus Spillefolk: www.folketshus.dk (Filnavn: po-larsolss, node og tekst sidst revideret 16/1-2004)

Polska efter Lassas Hans

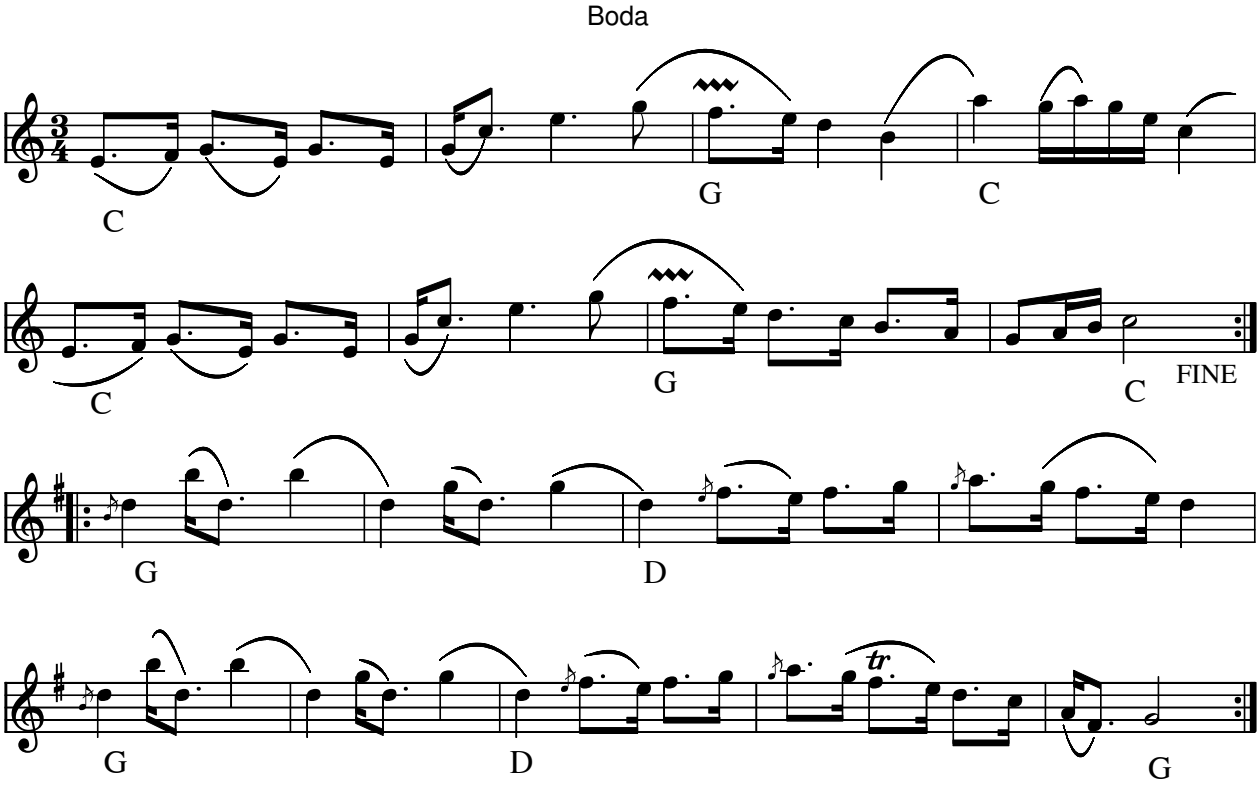

Polska efter Lassas Hans (S)

Indspillet på:

- CD: Boda spelmanslag 50 år (2003)

Kilde: Nedtegning fra CD af Kerstin Backlin
Node fra Folkets Hus Spillefolk: www.spillefolk.dk (Filnavn: po-lassashans, node sidst revideret 13/2-2011)

Egn: Boda,

Lavendelpolska

Göran Palm

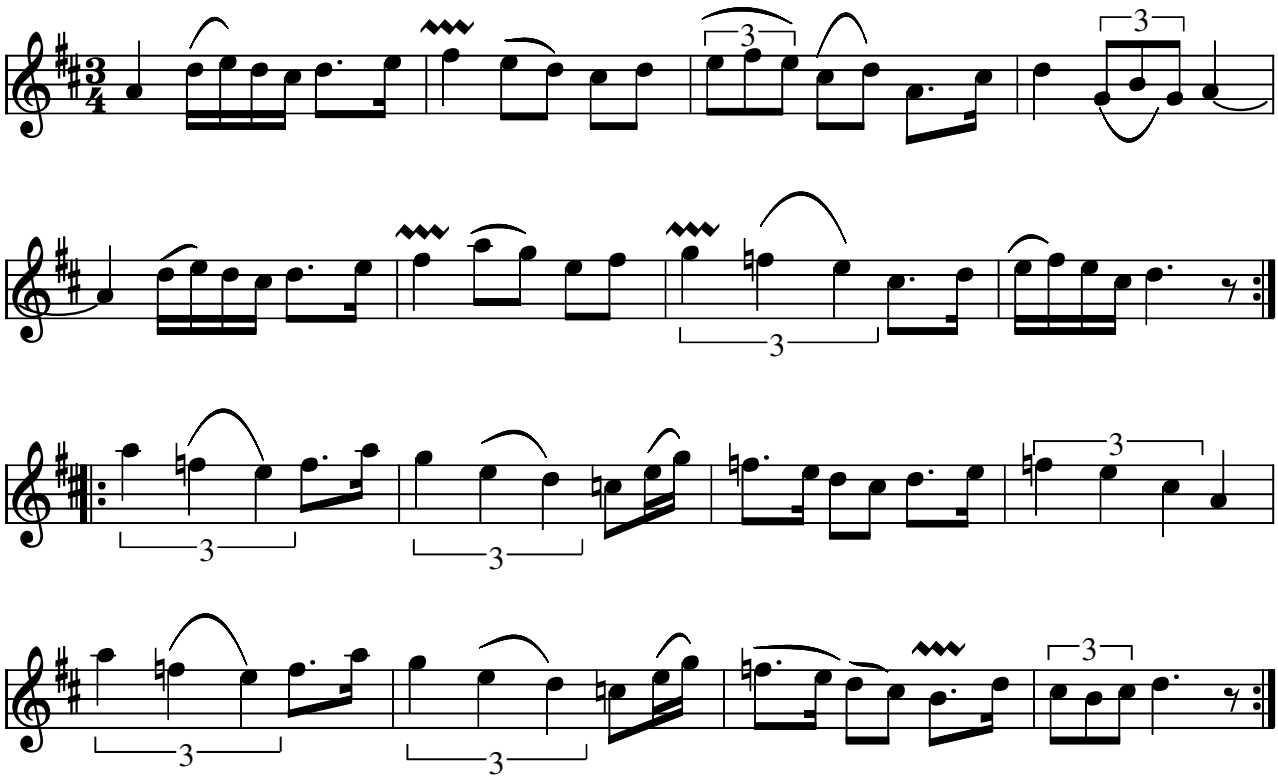

Lavendelpolska (S)
Årstal: 1978
Komponist: Göran Jönsson

Fra spillebogen Skånsk 1900-tal af skånes spelmansförbund 2001

Node fra Folkets Hus Spillefolk: www.folketshus.dk (Filnavn: po-lavendel, node sidst revideret 7/9-2008)

Lejsme Per Polska

e. Kalle Almlöf

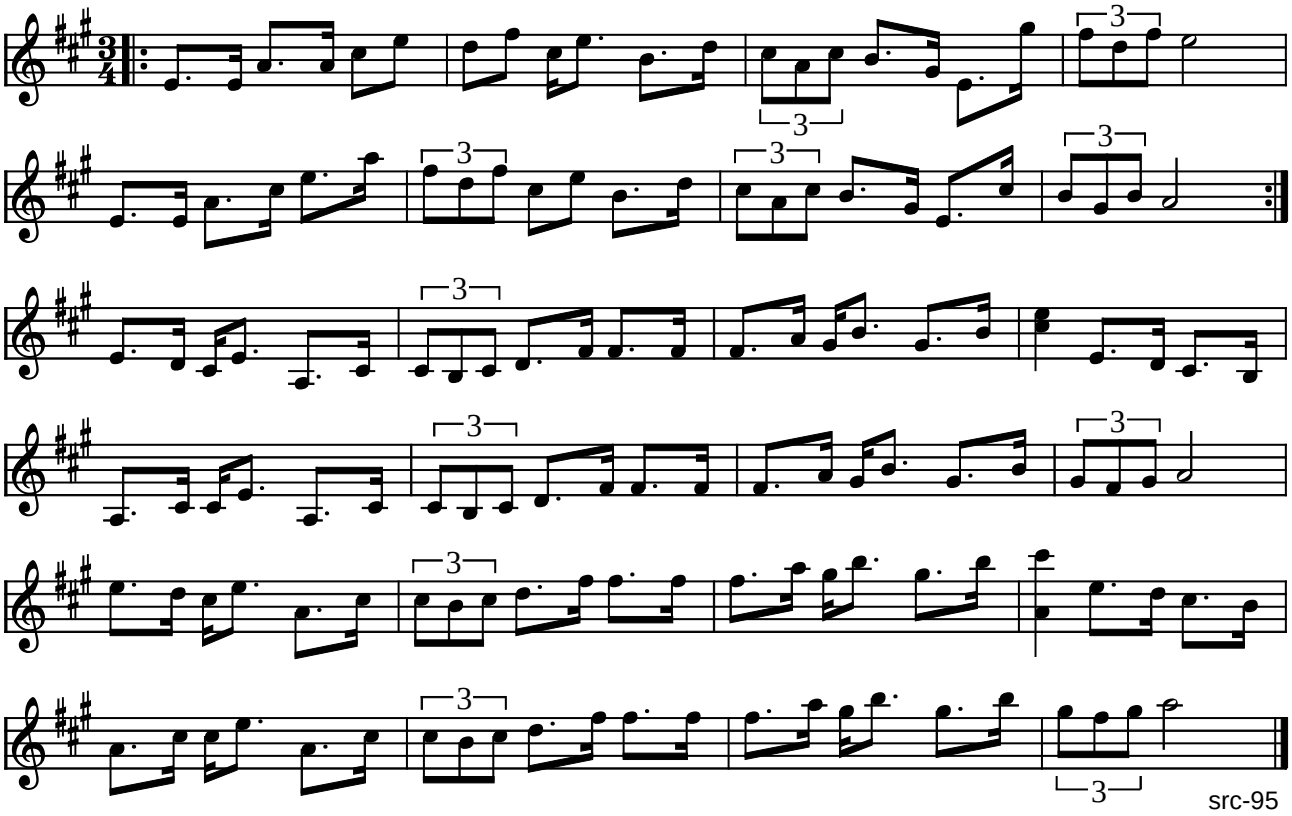

Lejsme Per Polska (S)

Kilde: Noteret af src efter indspilning med Kalle Almlöf fra påskekursus 1995 i Roskilde
Node fra Folkets Hus Spillefolk: www.folketshus.dk (Filnavn: po-lejs01, tekst sidst revideret 9/2-2003)

Lejsmepolska e. Herman Strömberg

Malung

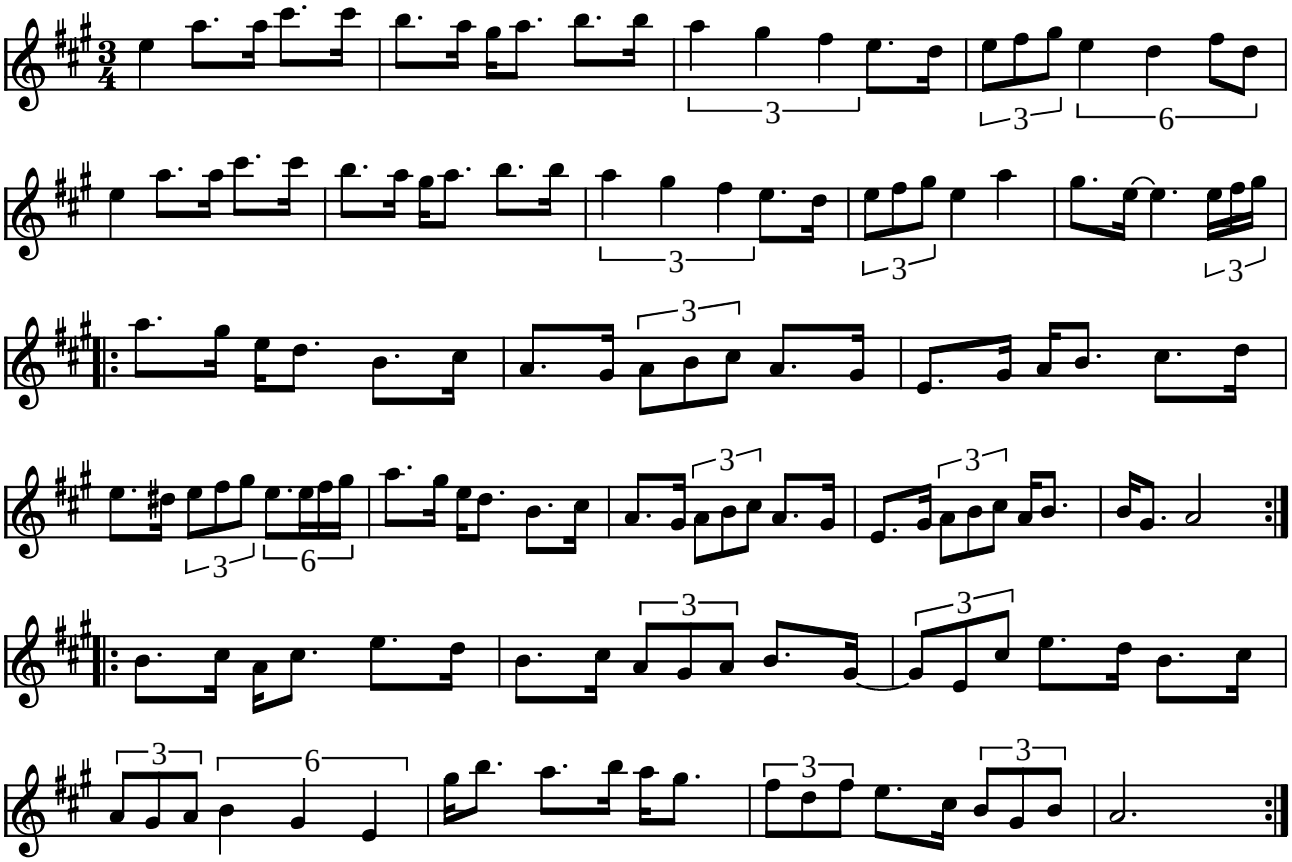

Lejsmepolska e. Herman Strömberg e. Kalle Almlöf (S)

Herman Strömberg var barnebarn af Lejsme Per. Kalle har lært sig melodien efter en båndindspilning med Herman Strömberg fra 1950'erne.

Indspillet på:

- LP: "Kalle Almlöf" AMIGA AMLP 704 (1980)

Node fra Folkets Hus Spillefolk: www.folketshus.dk (Filnavn: po-lejs02, node og tekst sidst revideret 9/2-2003)

Lejsmepolska e. Sv. låtar

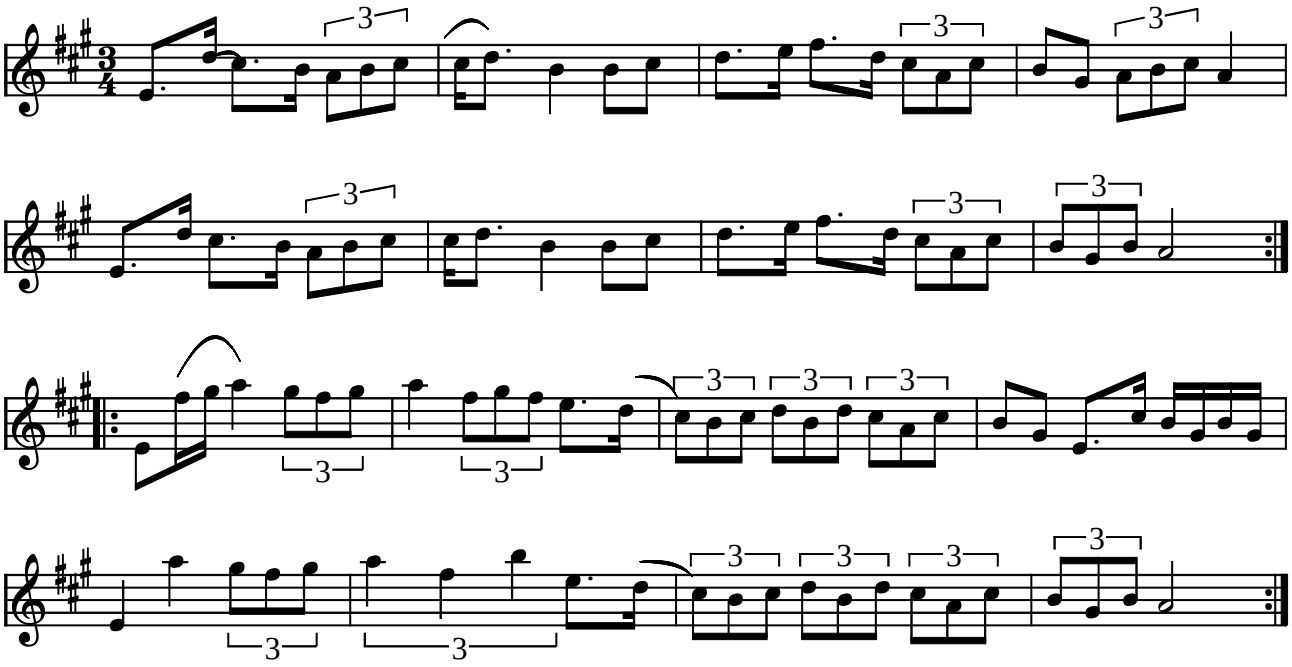

Lejsmepolska e. Sv. låtar (S)

Optegnet efter Herman Strömbergs spil 1907.

Indspillet på:

- LP: "Kalle Almlöf" AMIGA AMLP 704 (1980)

Kilde: SvL Dalarna nr. 795
Node fra Folkets Hus Spillefolk: www.folketshus.dk (Filnavn: po-lejs03, node og tekst sidst revideret 9/2-2003)

Lejsme polska efter Herman Strömberg

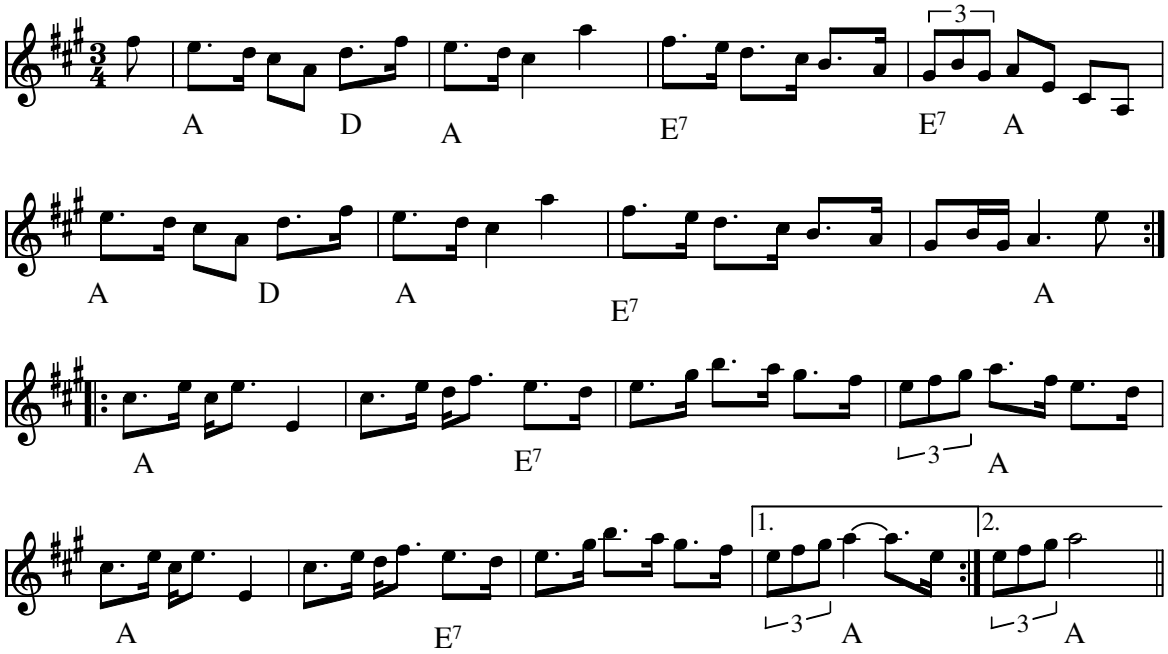

Lejsmepolska efter Herman Strömberg (S)

"Rent spel och klara fönster" var Lejsme Pers motto.

Indspillet på:

- Giga GCD-30 Lejsmelåtar

Node fra Folkets Hus Spillefolk: www.folketshus.dk (Filnavn: po-lejspol03, node sidst revideret 4/10-2007)

Leken hinnes Kokk-Sofia

Rørospols

efter Småviltlaget "På Skuddhold"

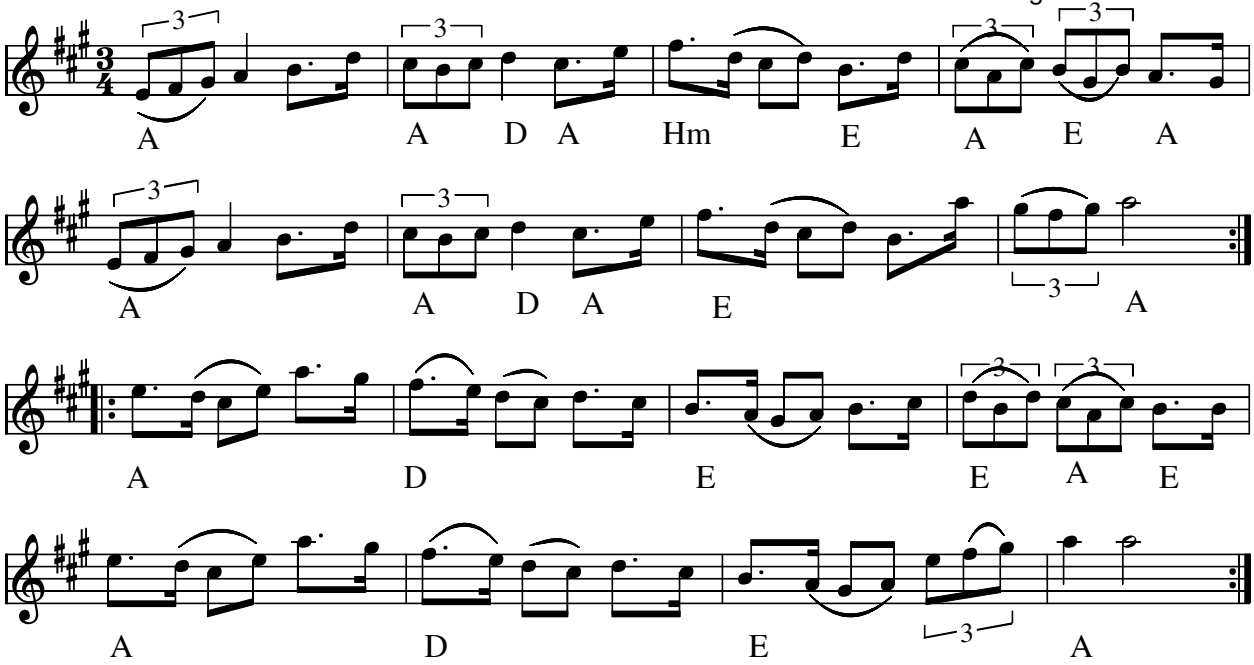

Leken hinnes Kokk-Sofia Røros(N)

Indspillet på:

- CD: Småviltlaget "På skuddhold" HCD 7118 (1993)
- CD: I Stöten – Falu Spelmanslag (1997)
- CD: Sven Nyhus – Traditional Norwegian Fiddle Music (1991)

Kilde: nedskrevet af Arne Gottlieb efter CD'en (rettet 2012)

Node fra Folkets Hus Spillefolk: www.spillefolk.dk (Filnavn: po-lekenkokksofia, Lavet 29/7-2008 og sidst revideret 9/4-2012)

Egn: Røros,

Lieman och Lärkan

Bill McChesney

Tekst: Stefan Demert

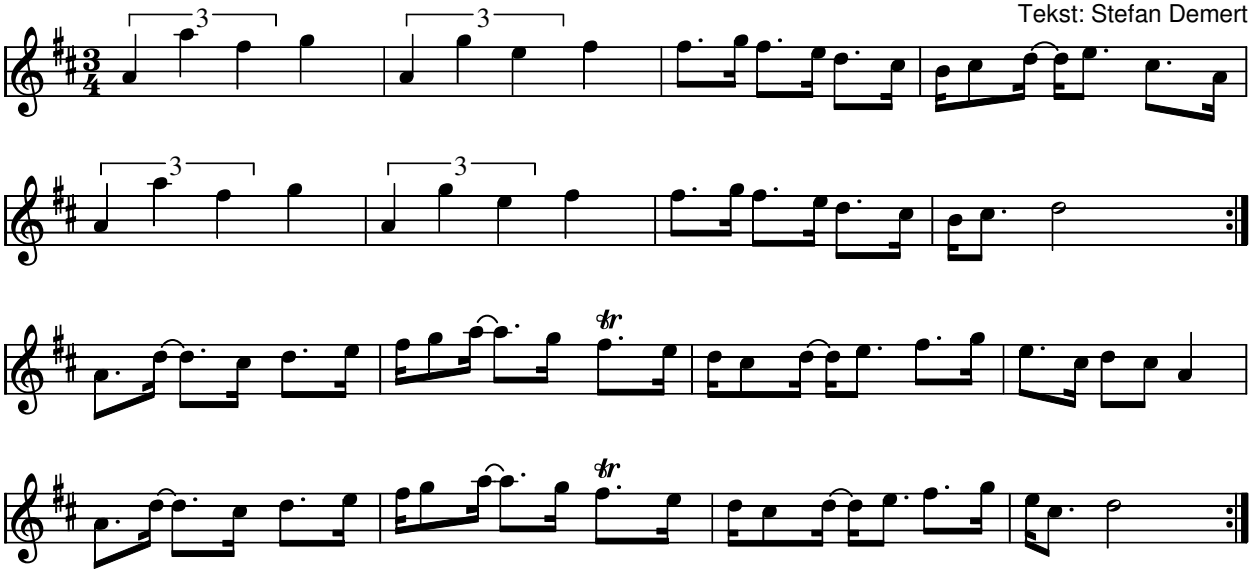

A Och lärkan sjöng för Lieman
varför går du här uppå min äng och slår?
Och lärkan sjöng för Lieman
har du inte märkt att det är vår?

Nu grönskar gräs, nu spirar strå,
asp och lind och lönn i nya kläder stå.
Nu visar sig de blommor små,
alla vet ju om att det är vår.

B Och lärkan sjöng för gamle Lieman
sin allra bästa sång allt i den klara skyn
Och lärkan sjöng för gamle Lieman
så att det klingade kring äng och by.

A Men Lieman genmälde så
Om jag inte går här på din äng och slår,
svara mig hur det skulle gå
för de nya frön som livet sår.

Gräset blir gult, strån vissnar ner,
lien röjer så att himla-ljuset når
till jorden ner, så att den ger
nya goda skördar varje år.

B Och lärkan flög till gamle Lieman
och gjorde fast en blomma i hans gråa hår.
Och lärkan flög till gamle Liemann
och gjorde fast en blomma i hans hår.

Lieman och Lärkan (S) af Bill McChesney og tekst: Stefan Demert

- CD: Svart Kaffe - fransk rost (1997) AD0077C

Node fra Folkets Hus Spillefolk: www.folketshus.dk (Filnavn: po-lieman, node sidst revideret 13/10-2010)

Lisa och Pers Bröllops Polska

af Ole Quistgaard

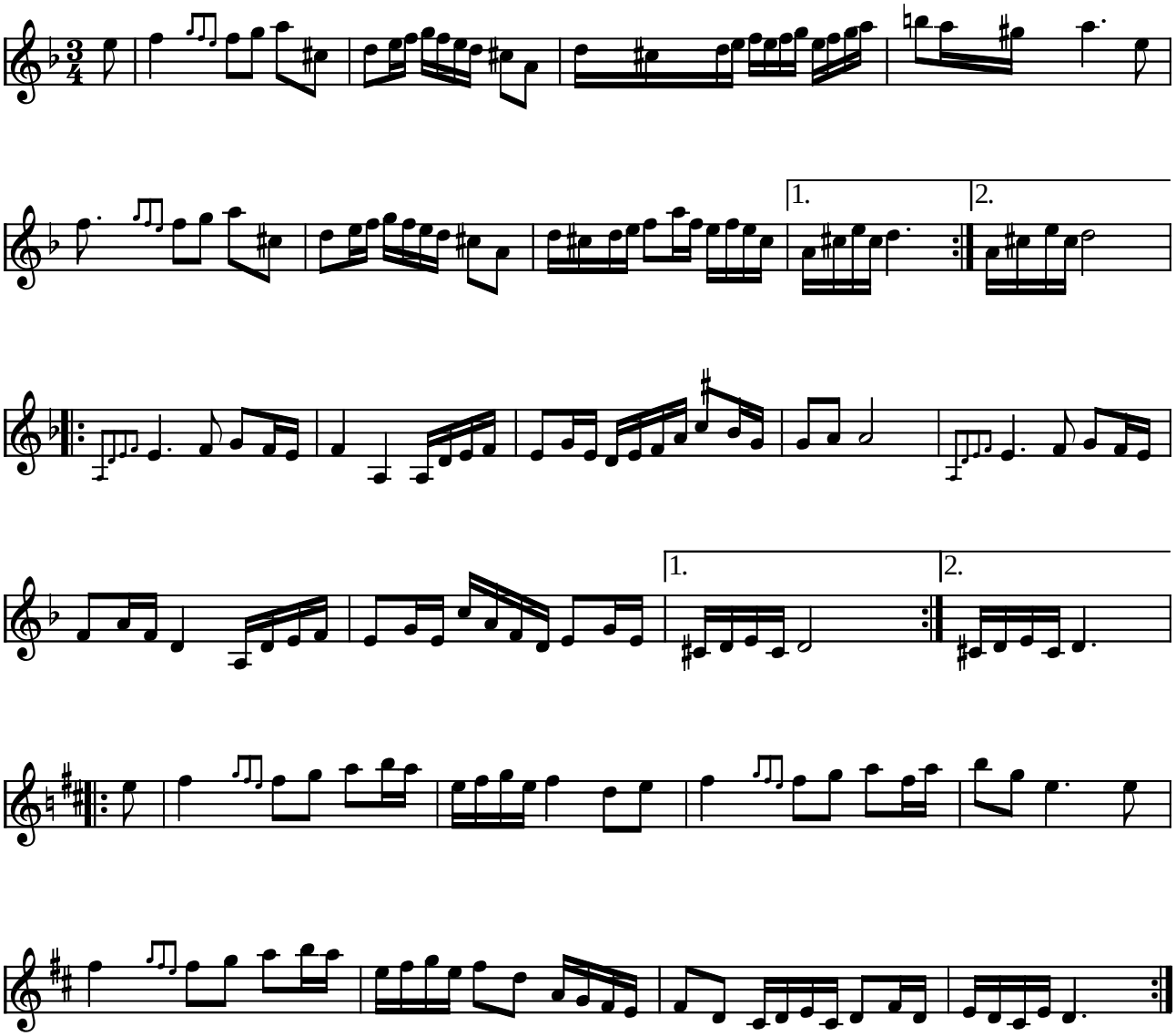

Lisa och Pers Bröllops Polska till brölloppet 12/8 1995 af Ole Quistgaard (DK) 1997

Brudpolska til Lisa og Per som blev gift på Hembygdsgården i Tranås en varm sommerdag i 1995.

Indspillet på:

- CD: Folk & Ravn i København (F.H. CD 1-1997)

Kilde: Node fra komponisten
Node fra Folkets Hus Spillefolk: www.folketshus.dk (Filnavn: po-lisaperbr, node og tekst sidst revideret 26/1-2003)

Liss-Letjôn

av Maria Röjås, Boda

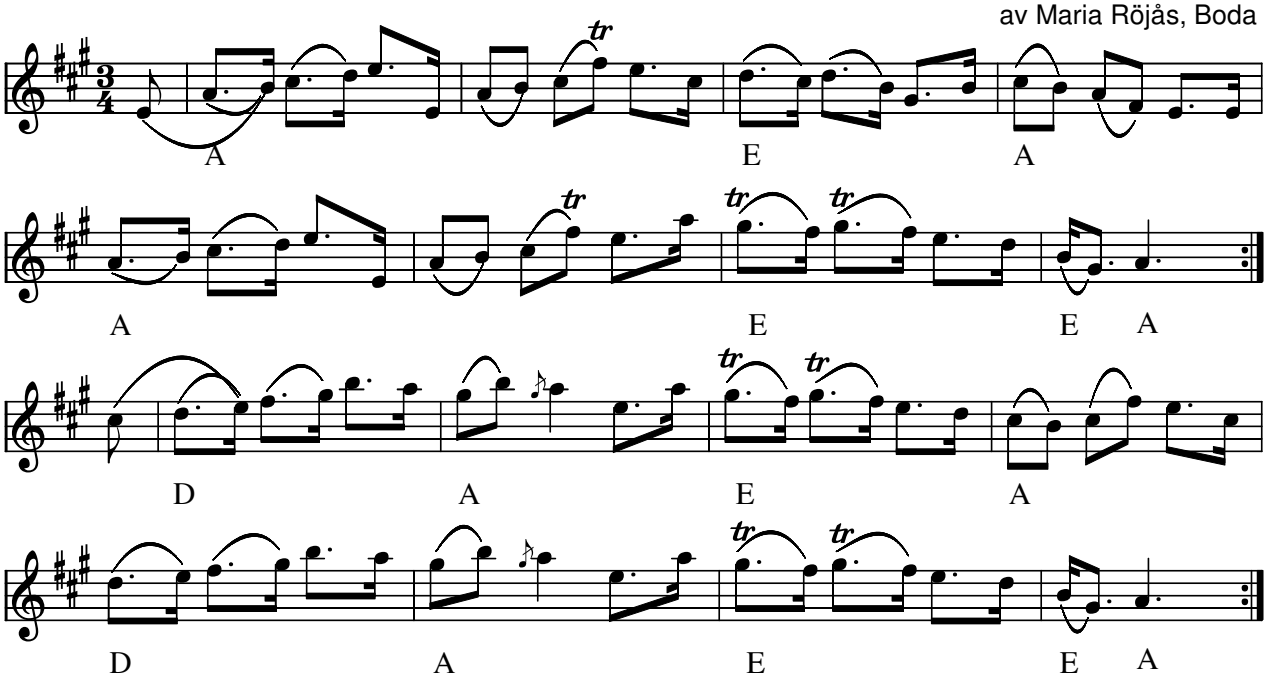

Liss-Letjôn (S) av Maria Röjås

- CD: Boda spelmanslag 50 år (2003)

Nedskrevet efter CD af Kerstin Backlin

Node fra Folkets Hus Spillefolk: www.spillefolk.dk (Filnavn: po-lissle, node sidst revideret 21/2-2011)

Springlek e. Lissmyr Erik

Västra Dalarna

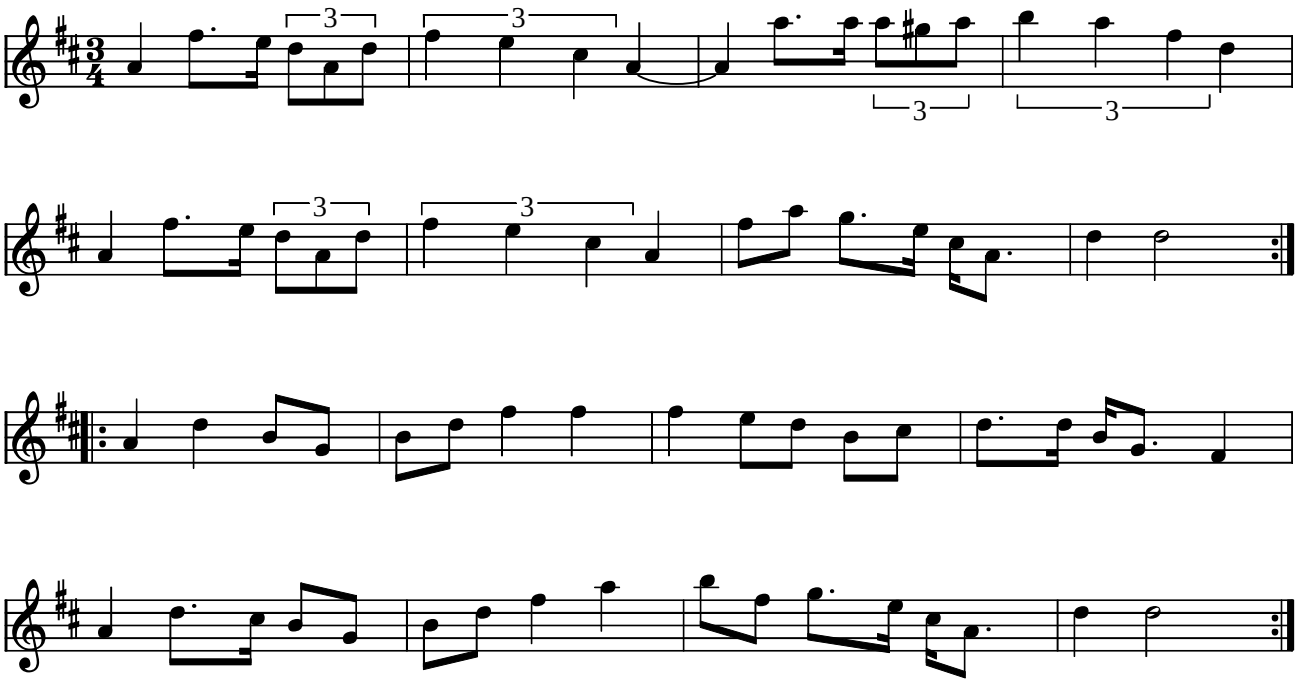

Sprinklek e. Lissmyr-Erik Västra Dalarna (S)

(I MIDI-filen spilles [punkterede 8.del-16.del] som 8.dels trioler)

Indspillet på:

- LP: "Västerdalton" Sonet SLP 2065 (1974)

Kilde: Noteret af Ole Q.
Node fra Folkets Hus Spillefolk: www.folketshus.dk (Filnavn: po-lissmyrerik, tekst sidst revideret 2/2-2005)

Springlek e. Lissmyr Erik Persson

Västra Dalarna

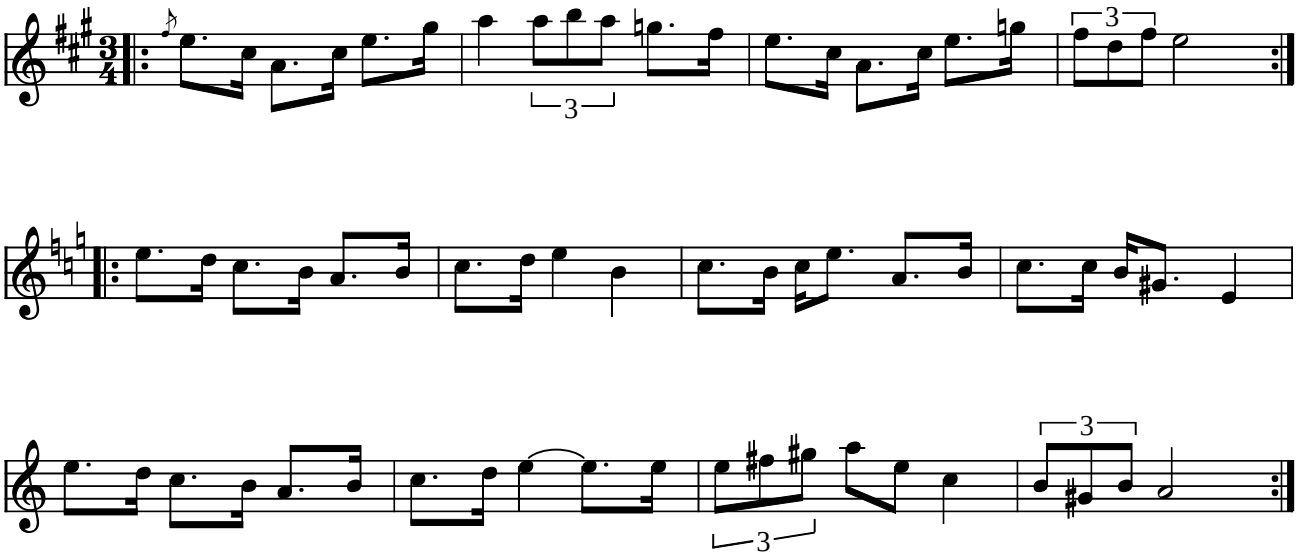

Springlek e. Lissmyr Erik Persson Västra Dalarna (S)

(I MIDI-filen spilles [punkterede 8.del-16.del] som 8.dels trioler)

At "kuta" betyder at løbe/springe/hoppe - "Långkut" er altså et langt løb

Indspillet på:

- LP: "Stamp tramp och långkut" (1975) - CD KRCD-2 Hurv 2003

Kilde: Noteret af Ole Q.
Node fra Folkets Hus Spillefolk: www.folketshus.dk (Filnavn: po-lissmyrerik2, node og tekst sidst revideret 9/2-2005)

Polska e. Lissmyr Erik Persson

Västra Dalarna
2. st. Ole Quistgaard

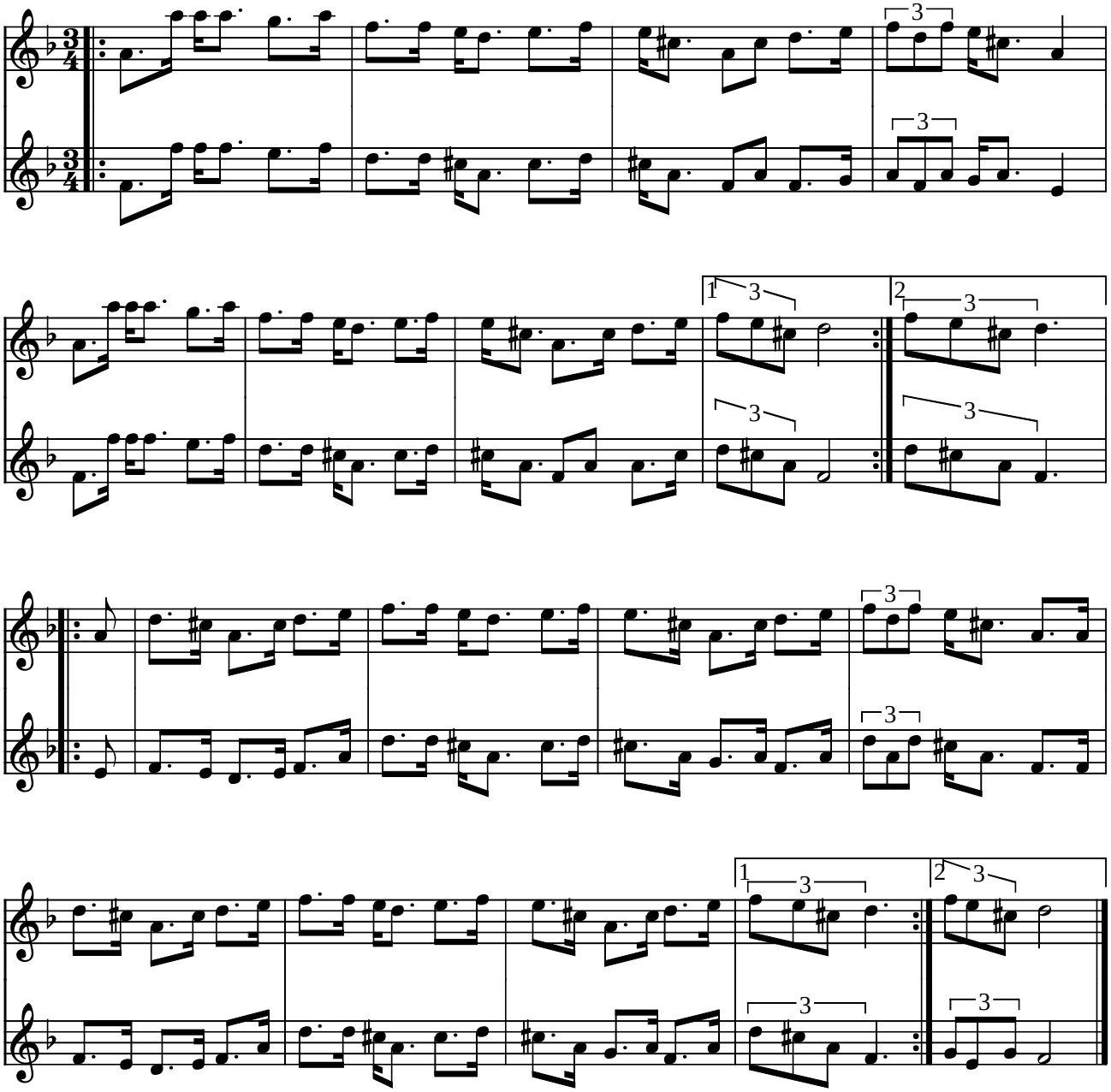

Polska e. Lissmyr Erik Persson Västra Dalarna (S)

(I MIDI-filen spilles [punkterede 8.del-16.del] som 8.dels trioler)

At "kuta" betyder at løbe/springe/hoppe - "Långkut" er altså et langt løb

Indspillet på:

- LP: "Stamp tramp och långkut" (1975) - CD KRCD-2 Hurv 2003

Kilde: Noteret af Ole Q.
Node fra Folkets Hus Spillefolk: www.folketshus.dk (Filnavn: po-lissmyrerik3, node og tekst sidst revideret 9/2-2005)

Springlek efter Lissmyr Erik Person

Malung

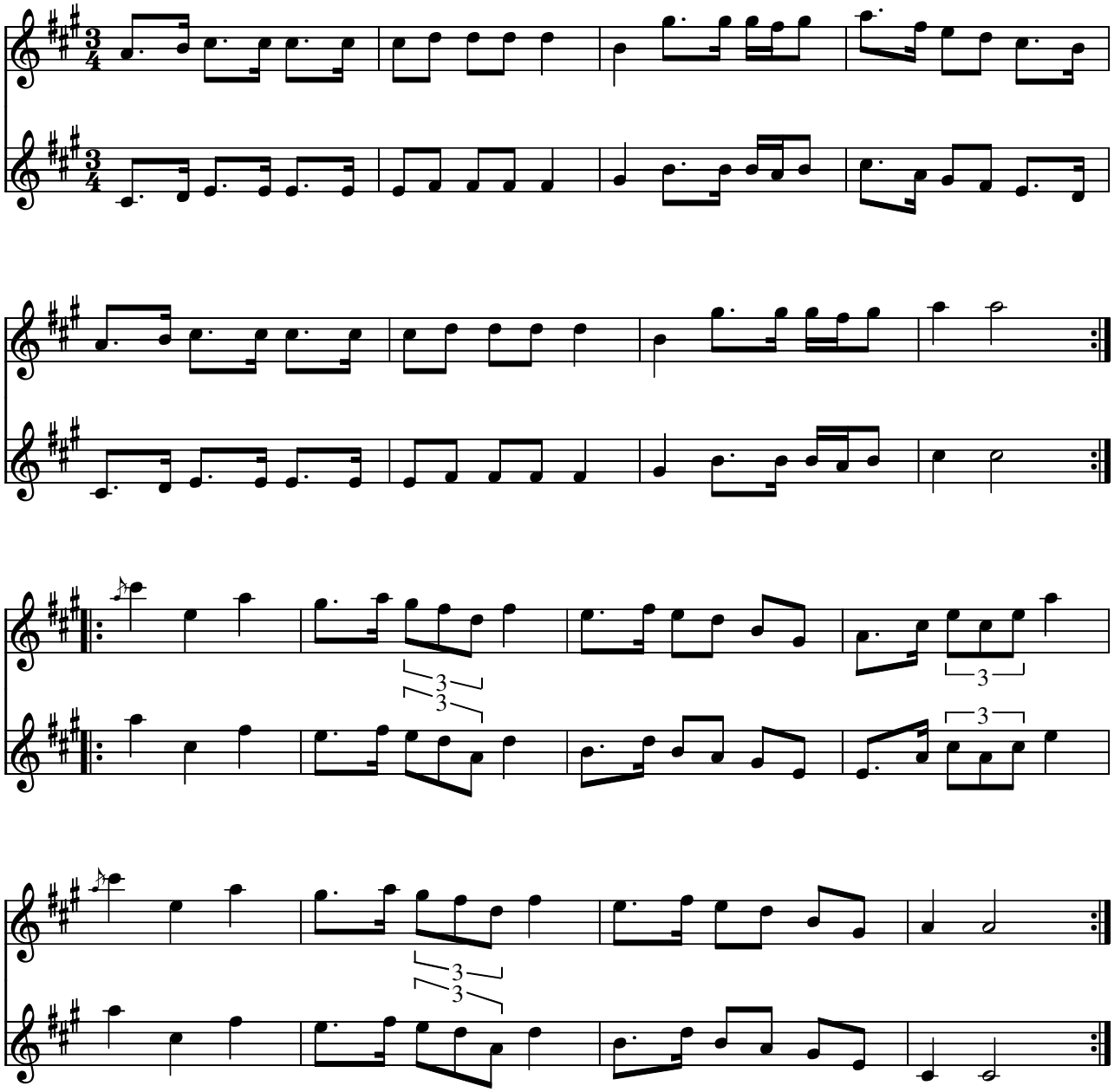

Springlek efter Lissmyr Erik (S)

Indspillet på:

- CD: Den Ljusblå leken Anders Rosén & Jonas Åkerlund (KRCD-44 Hurv)

Node fra Folkets Hus Spillefolk: www.spillefolk.dk (Filnavn: po-lissmyrerik4, Lavet 16/4-2009 og sidst revideret 23/1-2014)

Flere Egne: Västerdalarna, Malung, Dalarna,

Litjtåpolsen

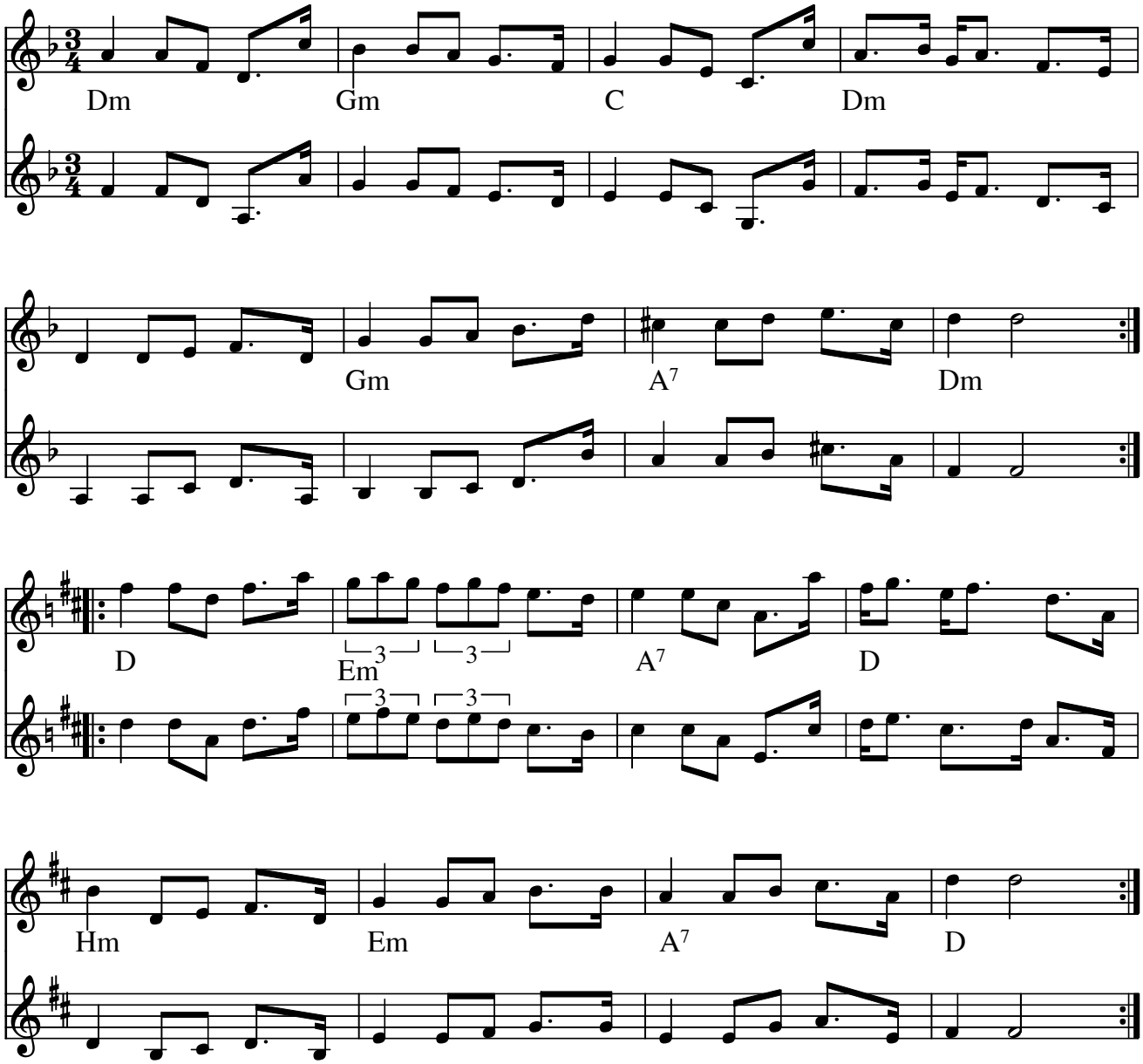

Litjtåpols (Innherredspols) (N)

Litjtå er dialekt for lilletå. Inneherred ligger nord for Trondhjem.

Node fra Folkets Hus Spillefolk: www.spillefolk.dk (Filnavn: po-litjtzzz, Lavet 10/2-2008 og sidst revideret 10/7-2015)

Egn: Innherrad,

Litl-hurven

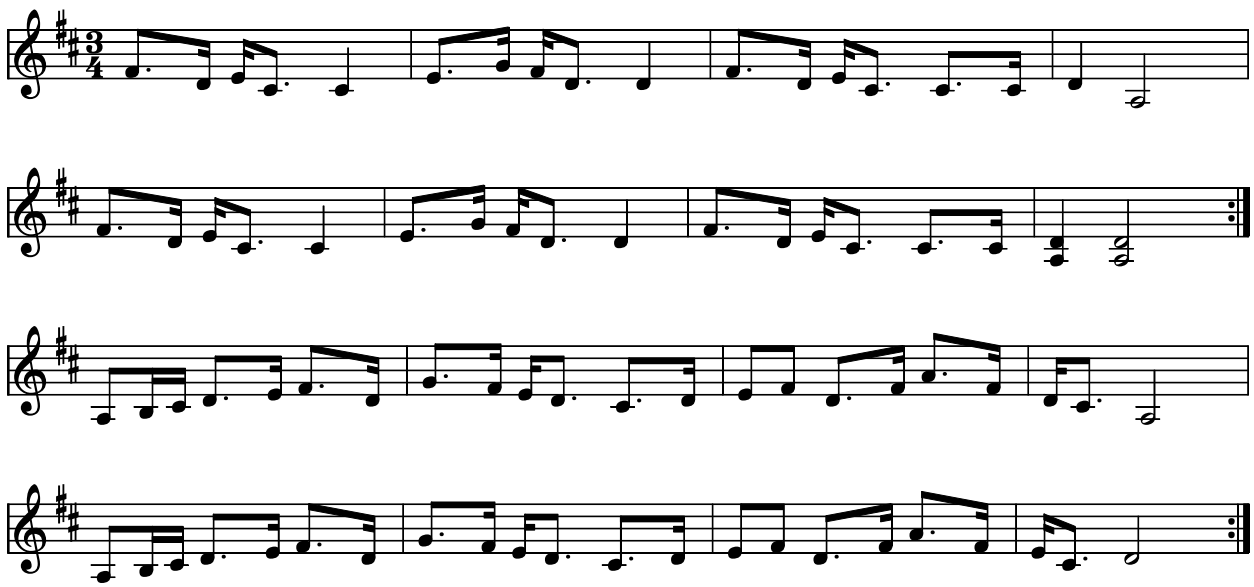

Litl-hurven (S)

- CD: Nätt o Jämt – Polska NJCD 01 (1995)
- CD: Eriksson Nygårds Tallroth Klacklek (2001)

Findes i mange variationer og spilles ved den svensk - norske grænse, bl.a. i Röros og Särna.

Node fra Folkets Hus Spillefolk: www.spillefolk.dk (Filnavn: po-litl, node sidst revideret 13/1-2011)

Ljunggrens låga (Sv. L. Sm. 228)

Niels Bernhard Ljunggren

Arr: Asger Bjerg

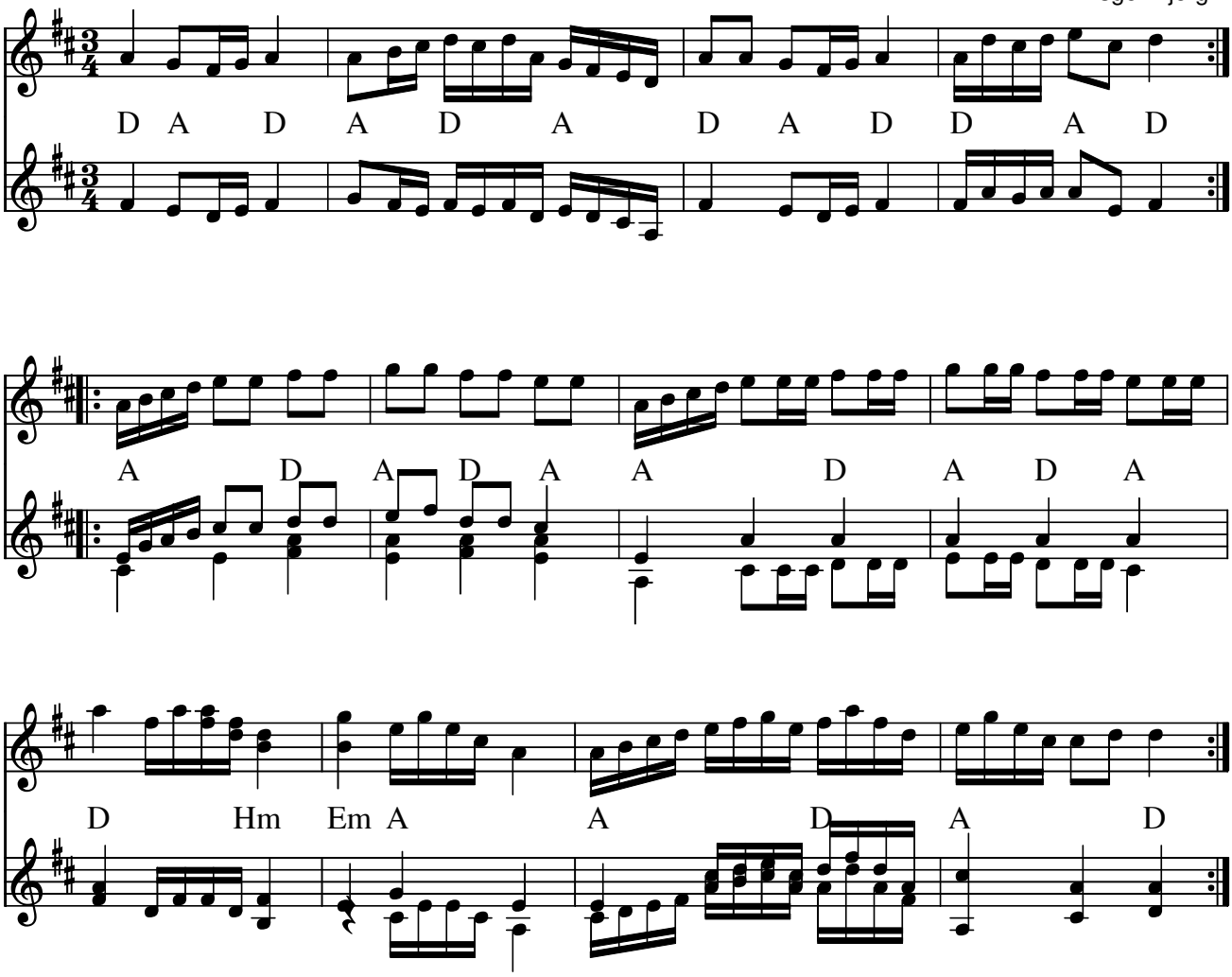

Ljunggrens låga (Slängpolska) Slängpolska e.Nils Bernhard Ljunggren(S) f.1880

Indspillet på:

- CD: Tilja 1996 AMCD-734,
- CD: Mikaelidansen 2000 GCD-49

Kilde: Sv.L.Sm.228 eller se folkwiki

Node fra Folkets Hus Spillefolk: www.spillefolk.dk (Filnavn: po-ljunggren, Lavet 5/2-2009 og sidst revideret 3/11-2015)

Egn: Småland,

Ljusblå Långdans

Malung

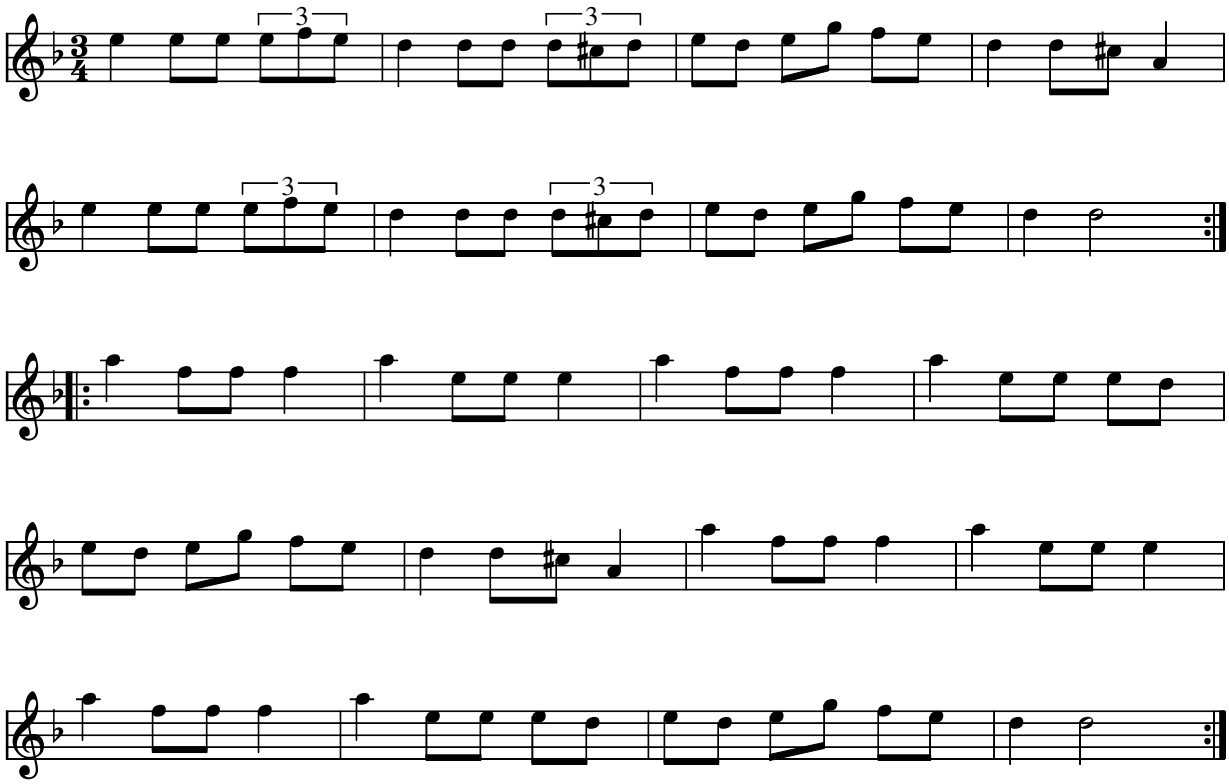

Ljusblå Långdans 1. (S)

Når denne suggestive langdans spilles langt ud på den lyseblå morgen. Har man danset til den længe nok, er man villig til at gøre alt. (Så pas på)

Indspillet på:

- LP: "Stamp, tramp och långknut" (1975)

Node fra Folkets Hus Spillefolk: www.folketshus.dk (Filnavn: po-ljusblzzz1, node sidst revideret 18/4-2008)

Ljusblå Långdans

Malung

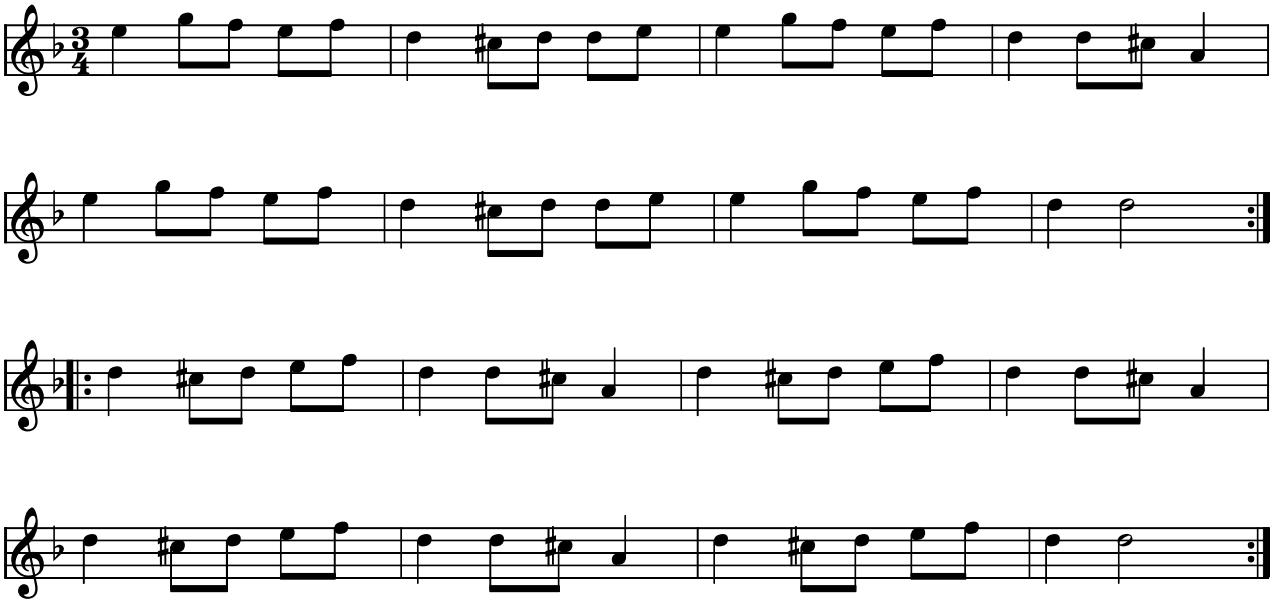

Ljusblå Långdans 2 (S)

Når denne suggestive langdans spilles langt ud på den lyseblå morgen, Har man danset til den længe nok, er man villig til at gøre alt.

Indspillet på:

- LP: "Stamp, tramp och långknut" (1975)

Node fra Folkets Hus Spillefolk: www.folketshus.dk (Filnavn: po-ljusblzzz2, node sidst revideret 18/4-2008)

Loftahammarpolskan

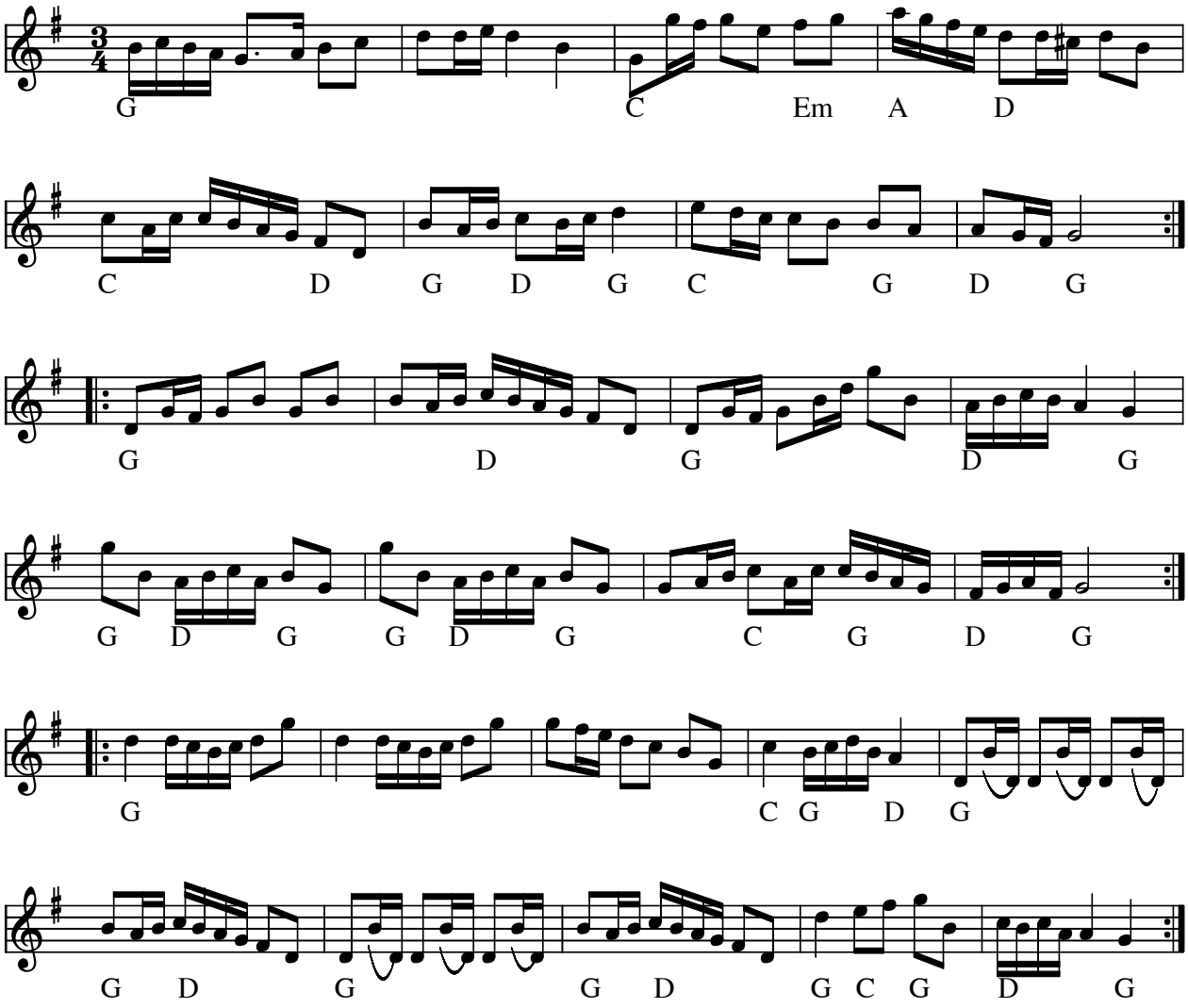

Loftahammar polskan e. August Bengtsson, Bredvassa, Småland (S)

Indspillet på:

- CD: Björnlert, Löfberg, Pekkari "Mikaelidansen" (2000)

Kilde: Noteret af hl
Node fra Folkets Hus Spillefolk: www.folketshus.dk (Filnavn: po-lofta, node sidst revideret 4 / 2- 2010)
Egn: Småland

Polska från Loftahammar (2)

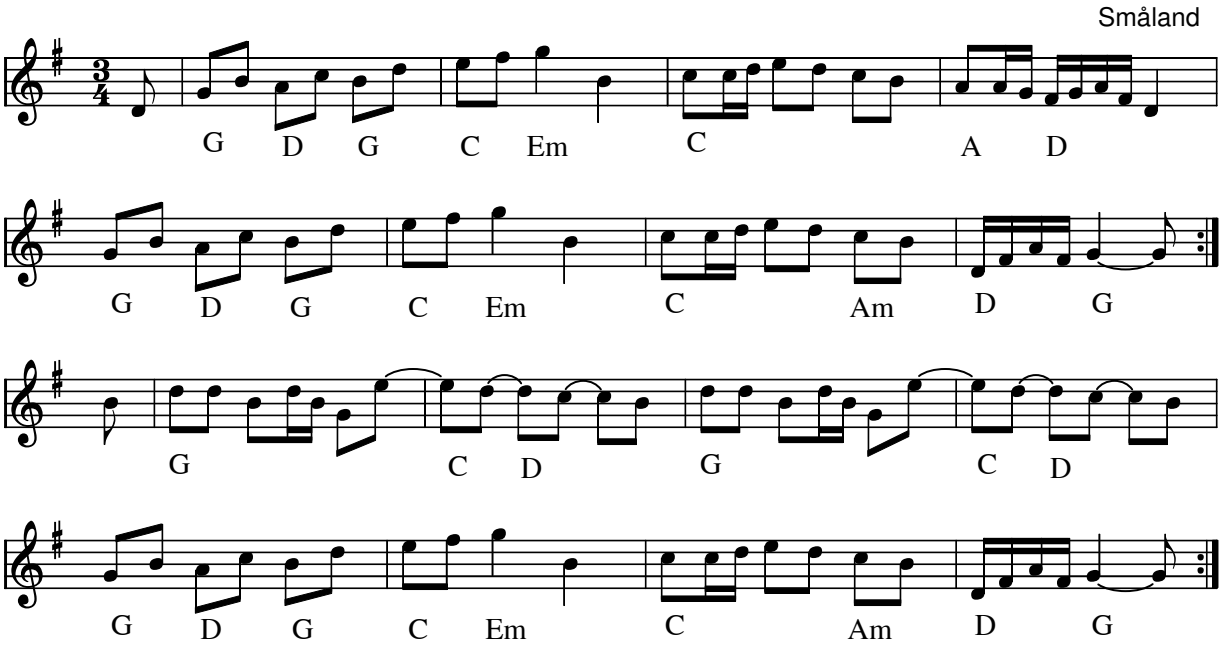

Polska från Loftahammar (2) (S)

Udlært i Kattinge dec. 2011 af Åke Persson

Se: http://www.folkwiki.se/Musik/704 Her kaldet Edwards glade

Node fra Folkets Hus Spillefolk: www.spillefolk.dk (Filnavn: po-loftahammar, node sidst revideret 5/12-2011)

Polska efter Lomjansguten

Jösse härads polska

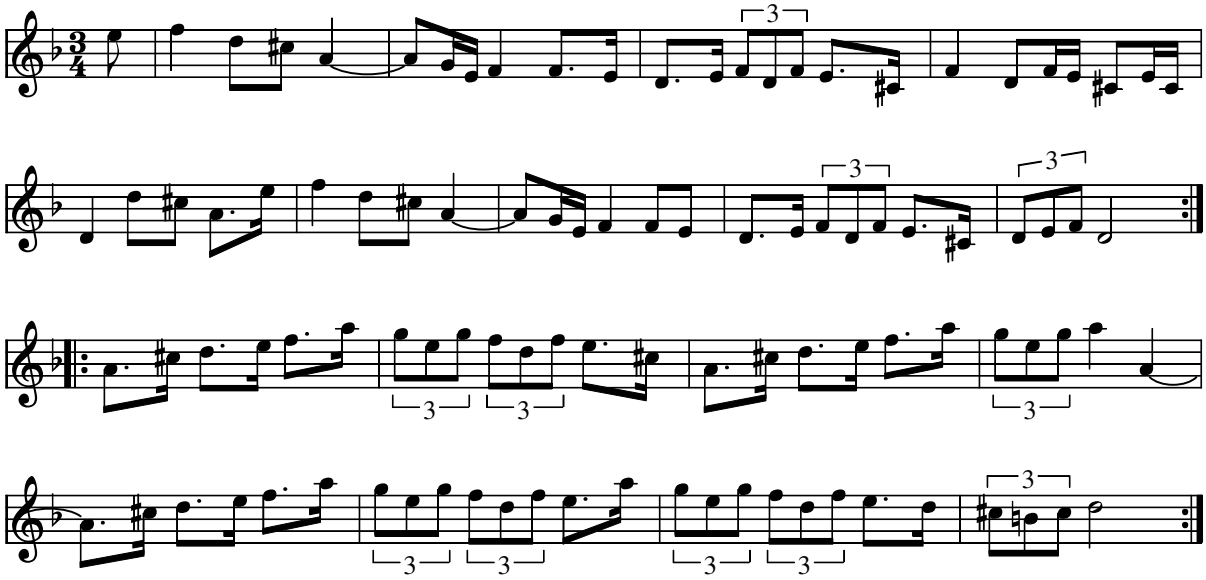

Polska efter Lomjansguten (Jössehäradspolska) (S)

Jössehäradspolska har et meget forskudt 2-slag (der kommer meget tidligere end i midifilen)

Lomjansguten (Per Jönson) var fra Arvika i Värmland, men boede en del år i Christiania (Norges hovedstad) hvor han bl.a. spillede med Ole Bull. Han spillede bl.a. sammen med Lejsme Per, der lærte meget af Lomjansguten.

Indspillet på:

- LP: Groupa: Lika många fötter på golvet som i taket

Kilde: Nedskrevet efter pladen

Lorichs polska nr 3

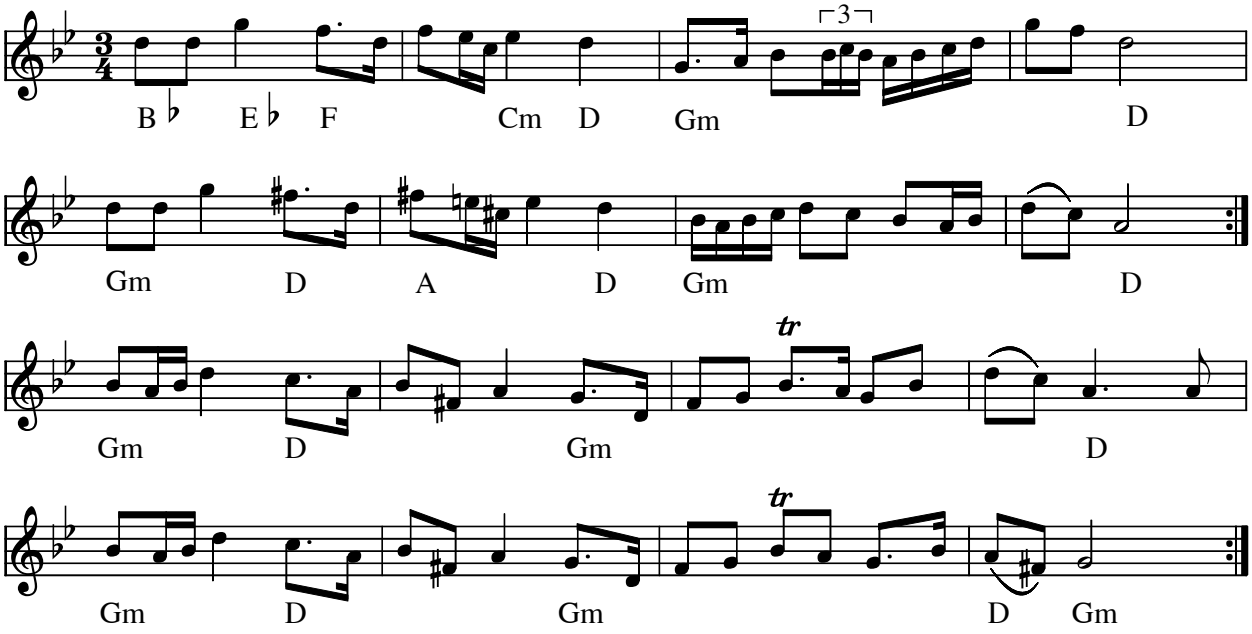

Lorichs-polska nr 3 (S) fra Orsa af Lorns Anders Erson (ca 1870)

- CD: Ståbi-Janson Lyckovalsen MOD002 (2007)

Node fra Folkets Hus Spillefolk: www.spillefolk.dk (Filnavn: po-lorich3, node sidst revideret 2/5-2011)

Lorichs-låten

af Lorns Anders Erson

Orsa-polska

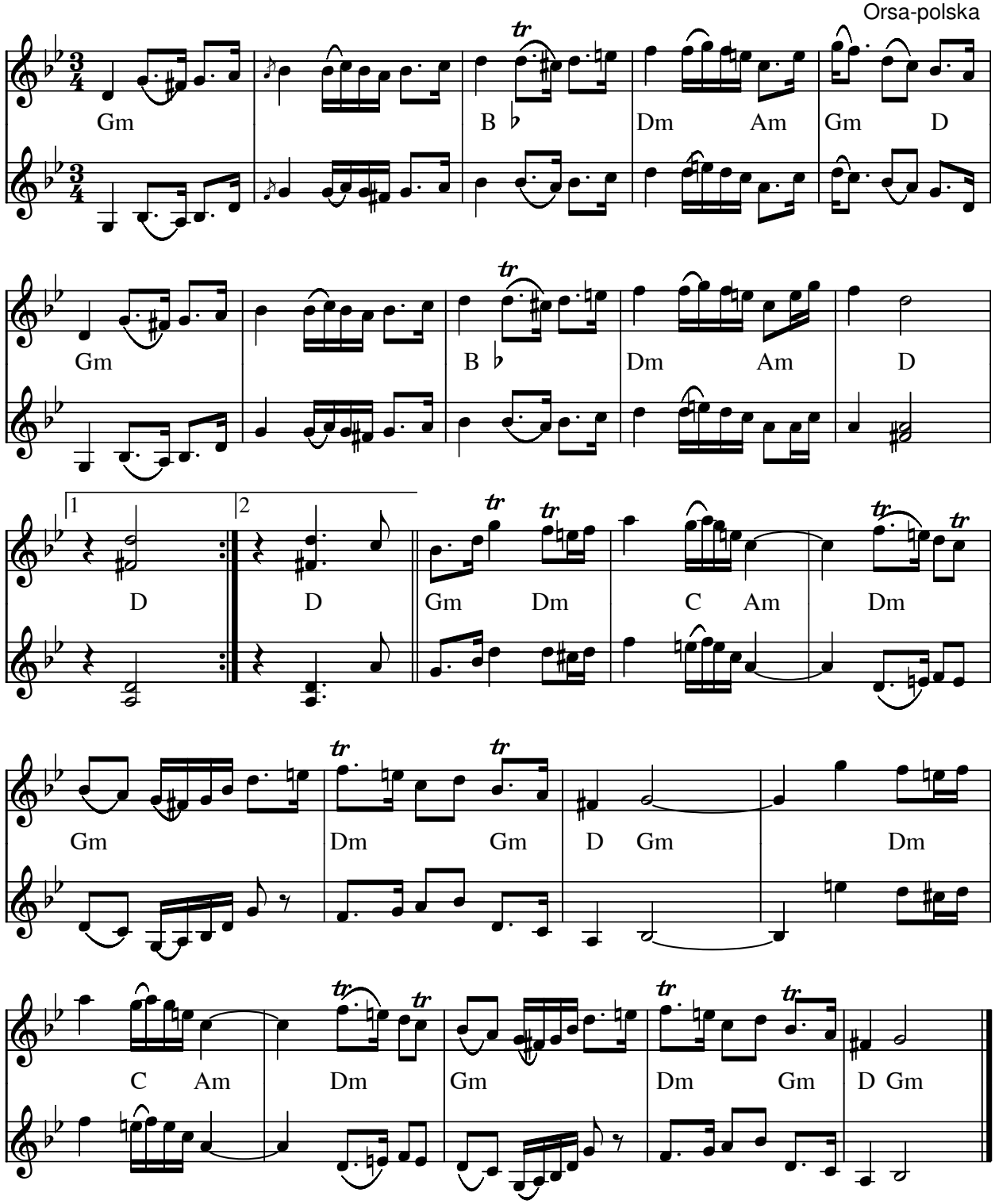

Lorichs-låten (S) av Lorns Anders Erson, Orsa

- LP: Låtar till Svenska Bygdedanser SLP-2060 (1977)
- CD: Orsa Spelmanslag 50 år GIGA GCD-42(1998)
- CD: Ståbi-Janson Lyckovalsen MOD 002 (2007)

Citat fra CD:Lyckovalsen ”Lorichen försvann från Orsa under mystiska omständigheter är 1870, endast 24 år gammal och har inte hörts av sedan dess.”

Node fra Folkets Hus Spillefolk: www.spillefolk.dk (Filnavn: po-lorrich, node sidst revideret 29/4-2011)
Flere Egne: Dalarna, Österdalarna, Orsa,

Leken hinnes Lusia Mølmann

Rørospols

Efter Småviltlaget

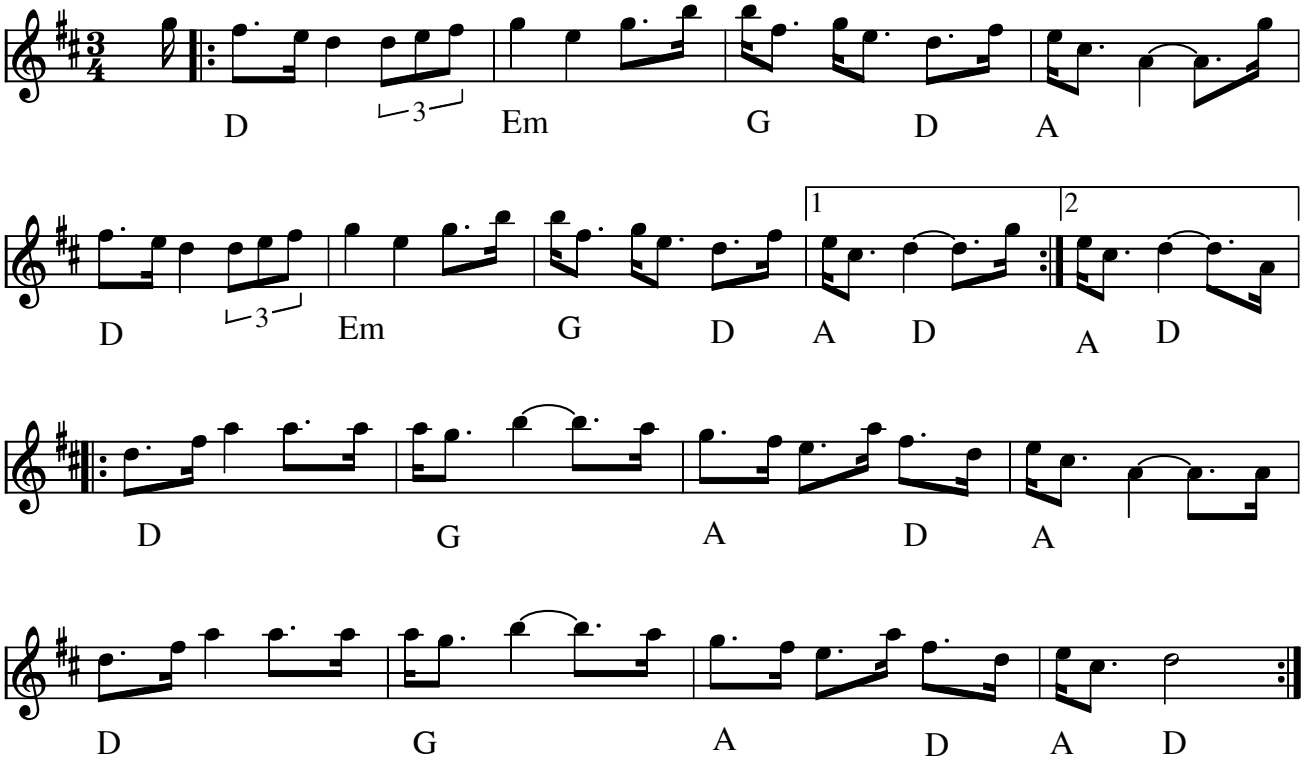

Leken hinnes Lusia Mølmann Røros(N)

Indspillet på:

- CD: Småviltlaget "På skuddhold" HCD 7118 (1993)

Kilde: nedskrevet af Arne Gottlieb efter CD'en

Node fra Folkets Hus Spillefolk: www.spillefolk.dk (Filnavn: po-lusiamzzl, Lavet 30/7-2009 og sidst revideret 30/7-2015)

Egn: Røros,

"Längtan till Hälsingland"

af Susan Reistad

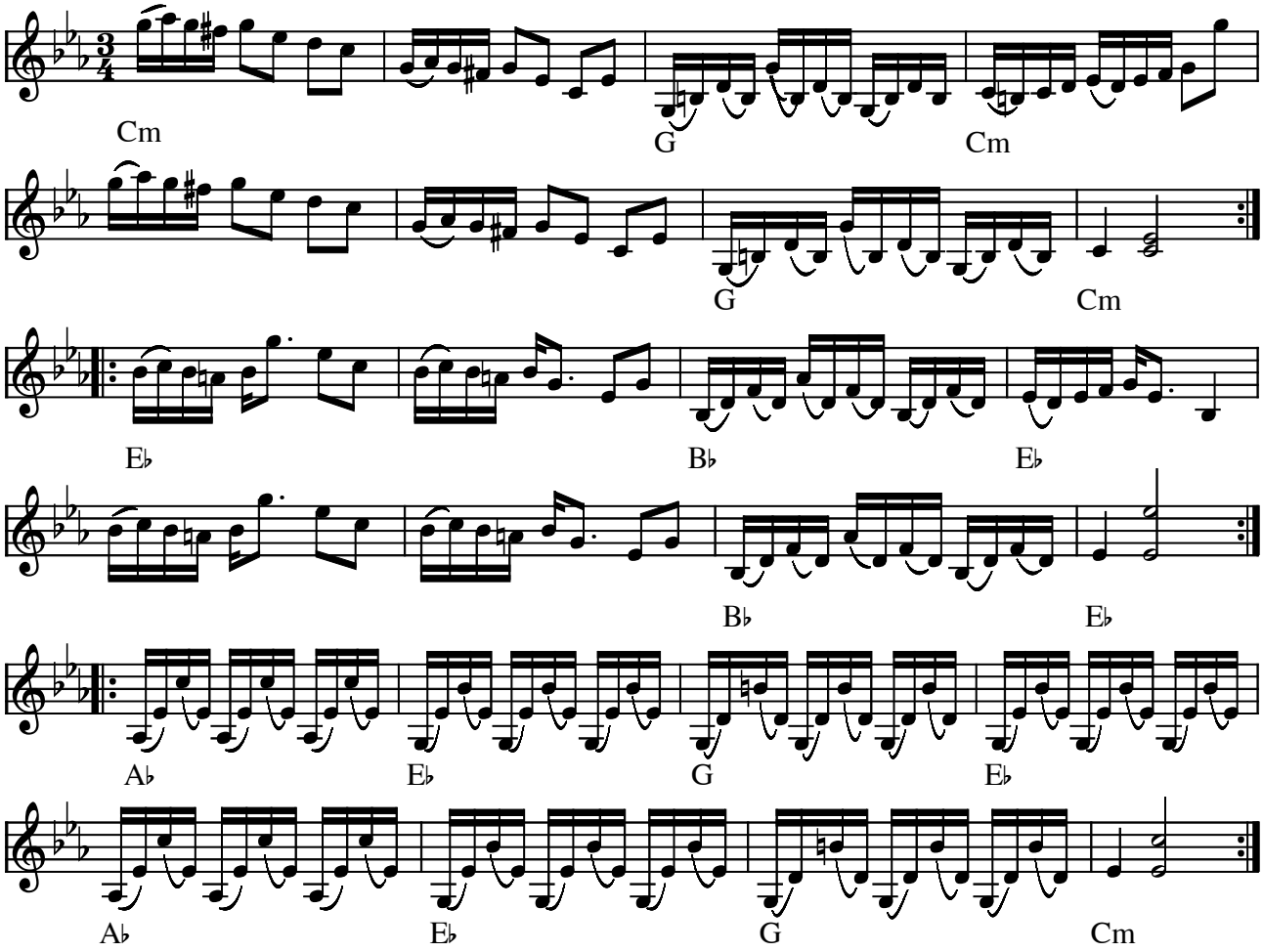

Längtan till Hälsingland (polska) af Susan Reistad (S)

Rullestrøgene i 3. repr. er ikke særlig svære, men de giver masse af "bonus"

(Node fra Folkets Hus Spillefolk: www.folketshus.dk)

Polska efter Lörsk Olle

Gästrikland

e. J. Radberg
arr. T. Wretlhling

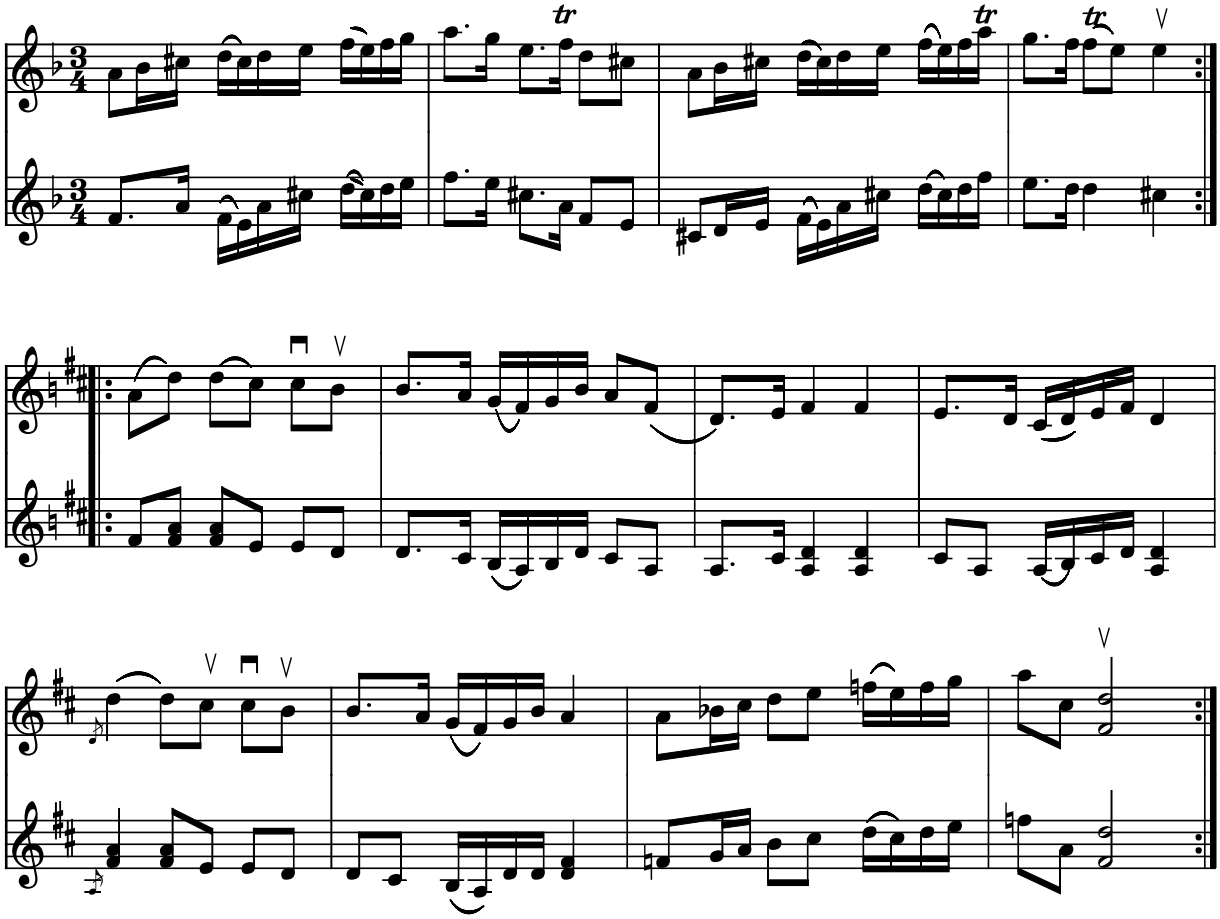

Polska e. Lörsk Olle Gästrikland (S)

Gruppen "Järngänget" videregav den under en workshop på Nørrebro Spilletræf 2001. De kalder den også for "Gaza-rämsan" *(räms*a: stribe)*. Det henviser til et boligområde i nærheden, hvor der bor mange indvandrere. De synes melodien har noget mellem-østligt over sig.

Kilde: Fotokopi (nr. 166) udleveret af "Järngänget"
Node fra Folkets Hus Spillefolk: www.folketshus.dk (Filnavn: po-lzzrsk, tekst sidst revideret 31/5-2004)

Magdalenapolskan

e. Carl Gustaf Åstrand

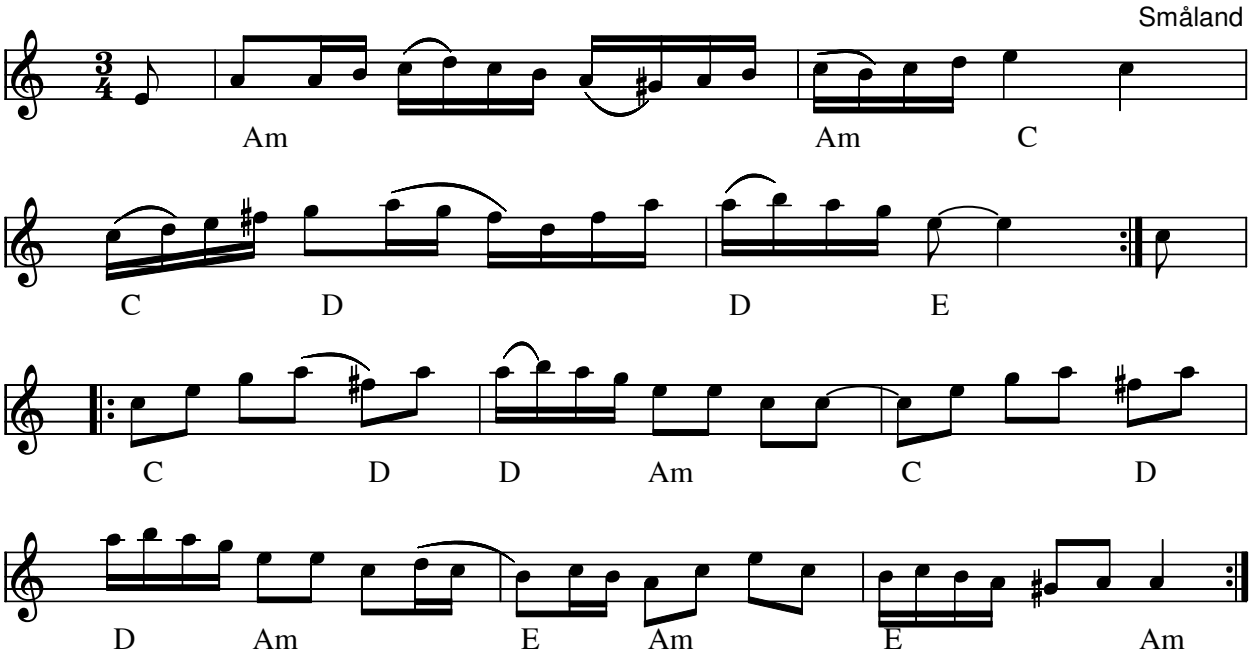

Magdalenapolskan (S) e.Carl Gustaf Åstrand

- CD: Björnlert, Löfberg, Pekkari "Mikaelidansen" (2000)

Dette er en polska som findes i et utal af variationer og det var sikkert en stor slager på den tid. Melodien bygger på legendevisen om Magdalena: " Magdalena stod i grönan lund..."

http://www.smus.se/earkiv/fmk/browselarge.php?lang=sw&katalogid=%D6g+4&bildnr=00037 se node 8

Node fra Folkets Hus Spillefolk: www.folketshus.dk (Filnavn: po-magdalena, node sidst revideret 20/5-2010)

Polonesse nr 13 fra Småland

e. Magnus Theorin 1792

Kersti Ståbis fortolkning

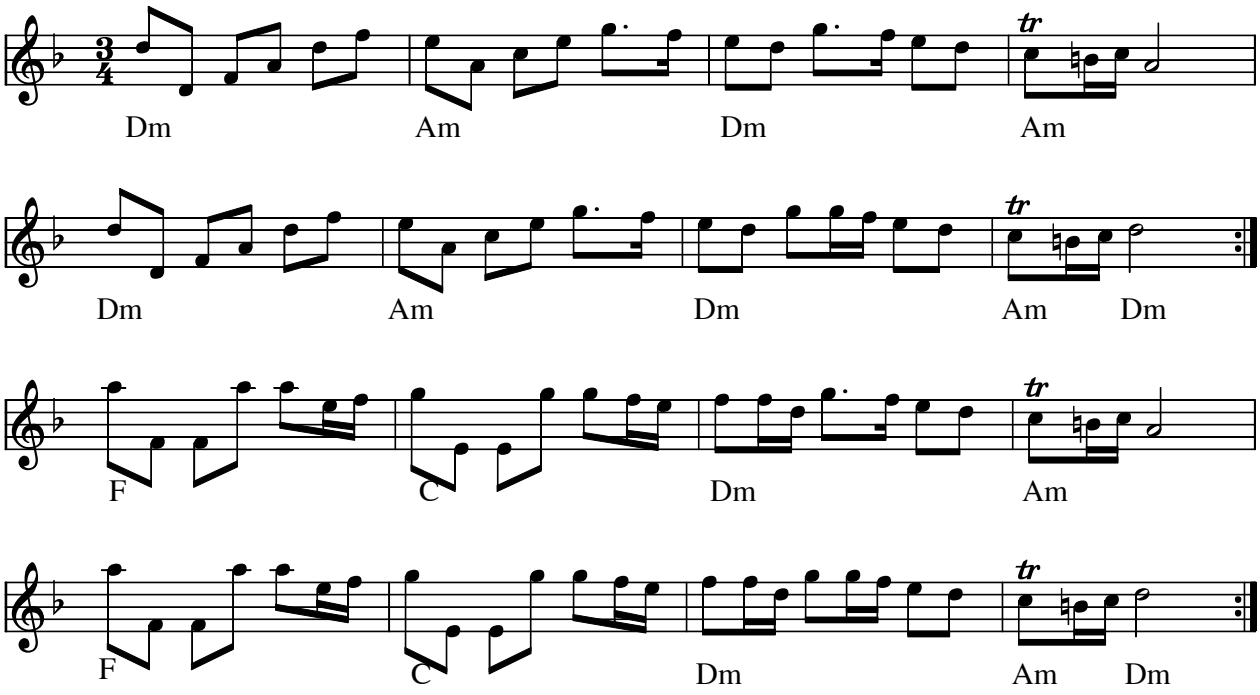

Polonesse nr 13 fra Småland (S)

En anden version findes i smus.se og folkwiki.se .

Node fra Folkets Hus Spillefolk: www.folketshus.dk (Filnavn: po-magnus, node sidst revideret 21/5-2010)

Jössehärad polska

nr.264

af Magnus Olsson 1824-1910

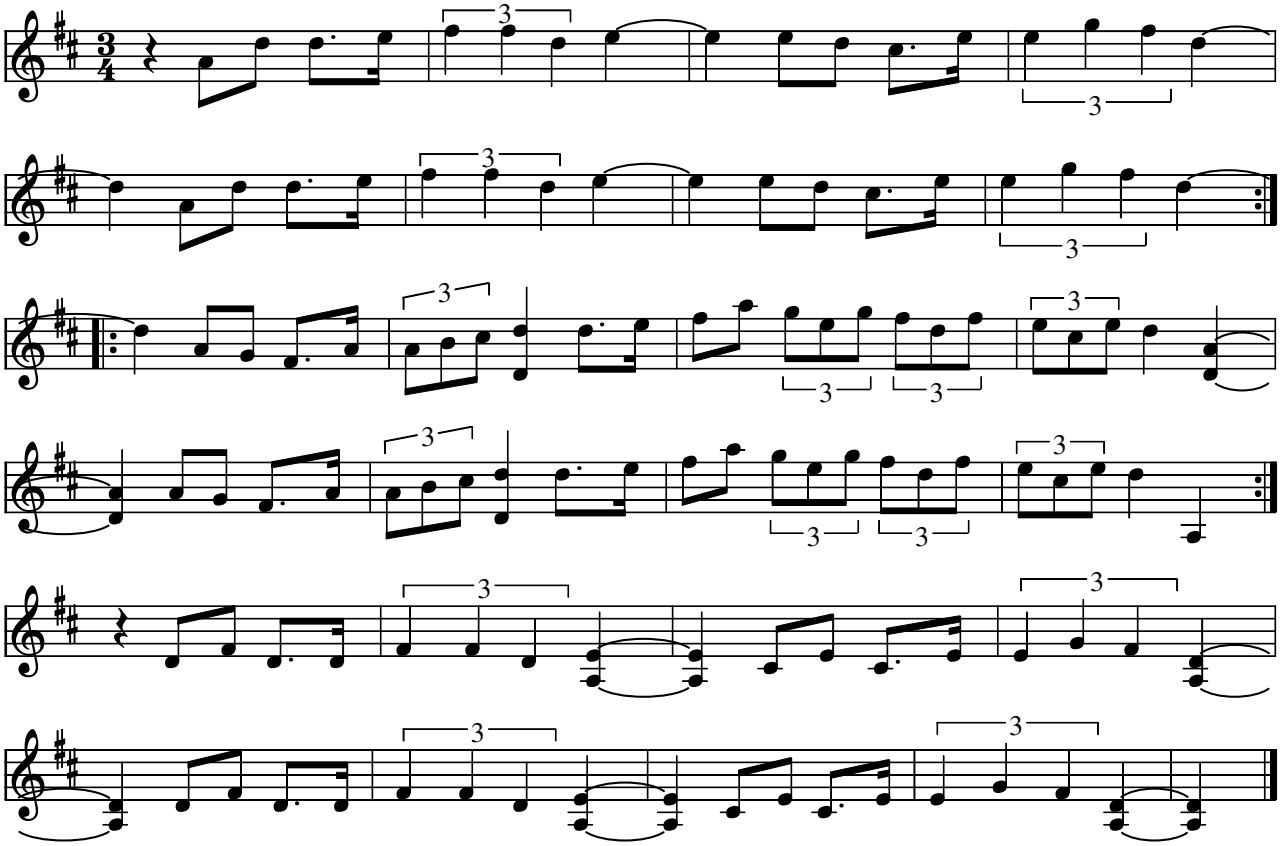

Jössehärad polska (S) af Magnus Olsson, Västra Värmland

- LP: "Lika många fötter i taket som på golvet" OKTOBER OSLP 522 (1978)

Node fra Folkets Hus Spillefolk: www.spillefolk.dk (Filnavn: po-magnusols, node sidst revideret 18/6-2014)

Maka emot´n

eft. Karl Lindblad

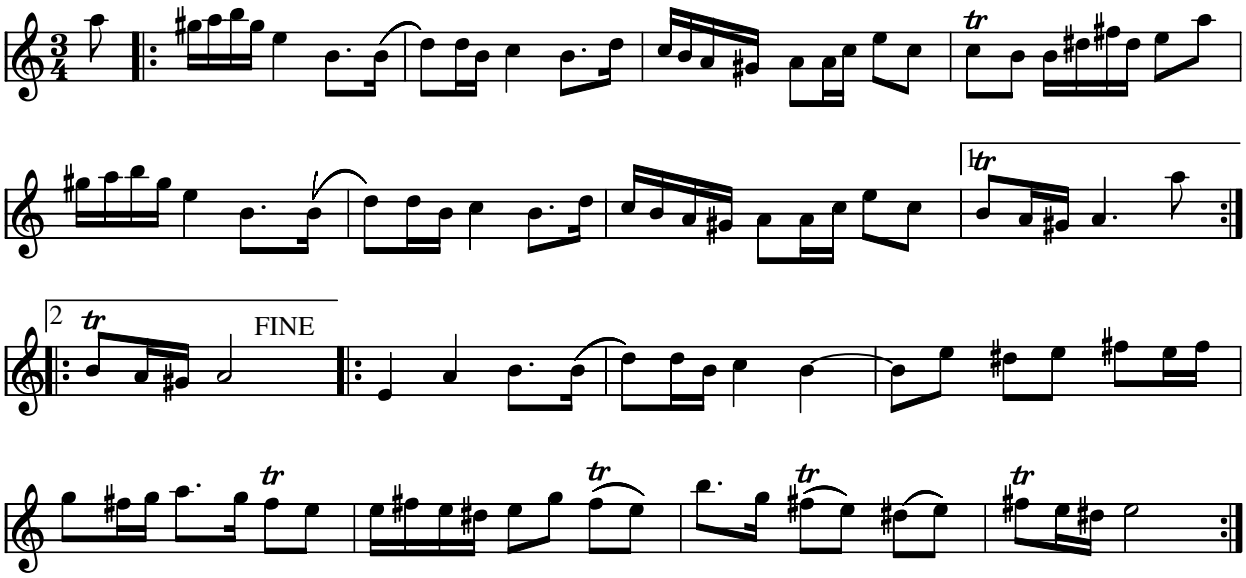

Maka emot´n (S)

- LP: "Felan går" danslåtar från Gästrikland-MTM 7 (1979)
- CD: Jeanette Evansson – Silvik HOLMCD 35

Node fra Folkets Hus Spillefolk: www.spillefolk.dk (Filnavn: po-maka, node sidst revideret 11/10-2011)

Maka e du Britta

Knapp Brittas brudpolska

Röjås Jonas

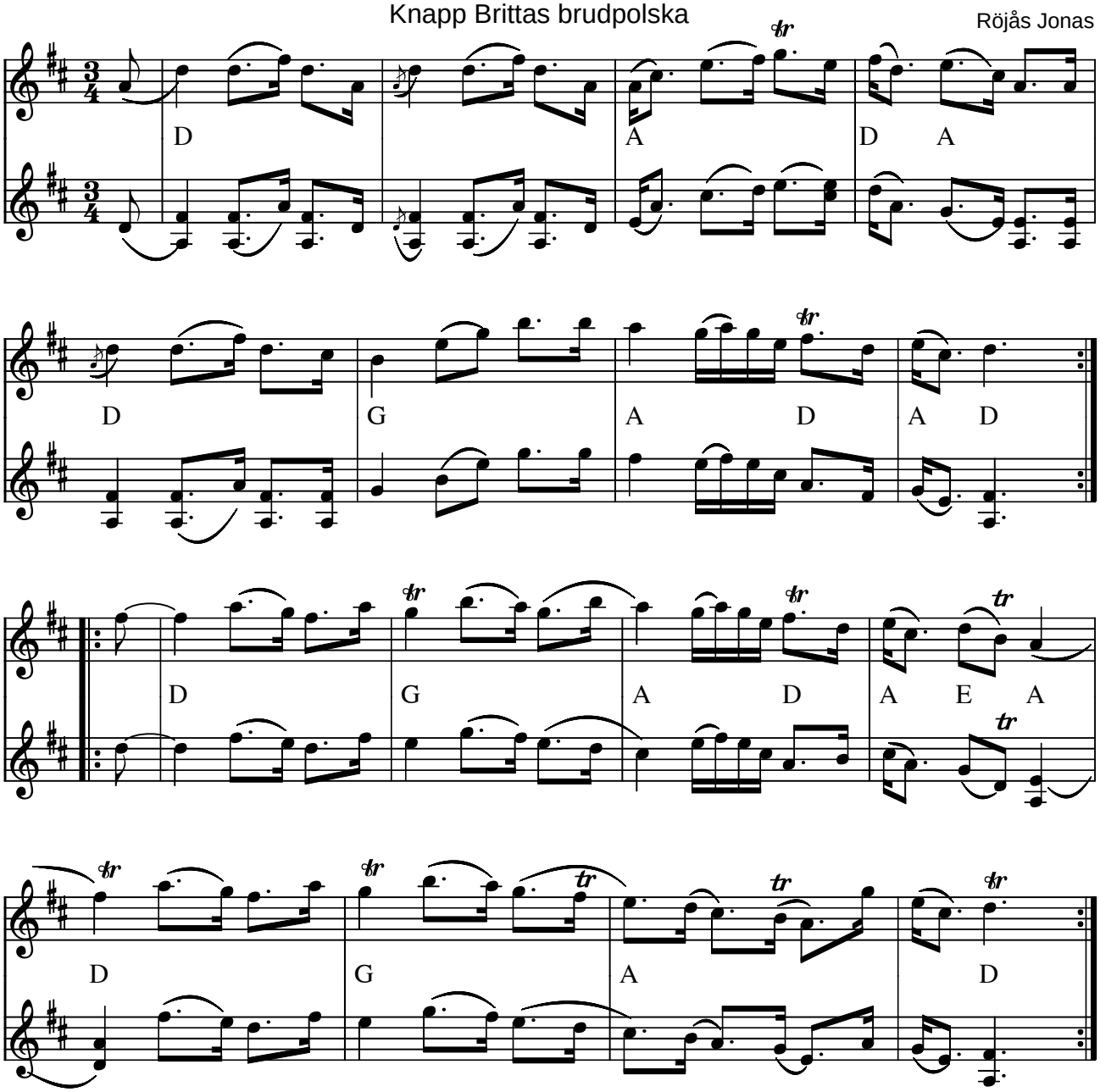

Maka e du Britta (Bodapolska) Knapp Brittas brudpolska af Röjås Jonas (S) 1984

*Midifilen gengiver blot noderne - det lyder **ikke** som Bodapolska!*

Kilde: Kopi af håndskrevet node mærket: "Osmundsberg den 30. juni 1984 Röjås Jonas"
Node fra Folkets Hus Spillefolk: www.folketshus.dk (Filnavn: po-makaedu, node og tekst sidst revideret 22/2-2006)

Springlek e. Troskari Mats Olsson

Malung

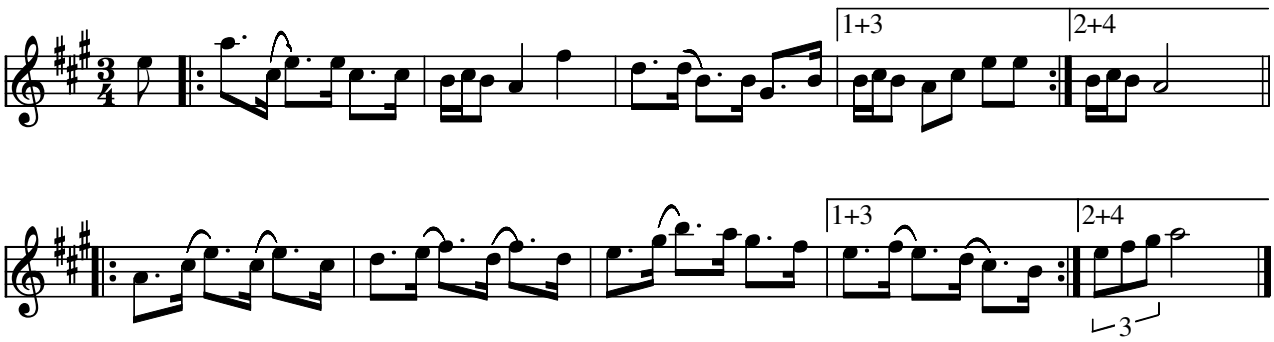

Springlek e. Troskari Mats Olsson (S)

- CD: Skymningslek - Anders Rosén & Jonas Åkerlund (2012)

Node fra Folkets Hus Spillefolk: www.spillefolk.dk (Filnavn: po-malung, node sidst revideret 30/3-2013)

Malungslek 2 e. Erkgärds Mats

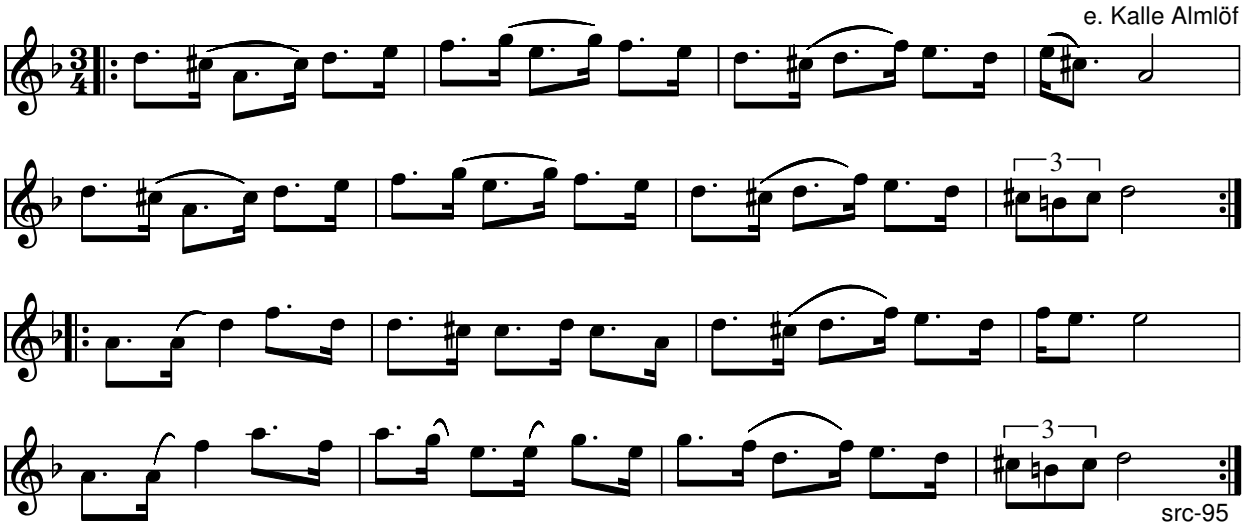

Malungslek (polska**)** (S) e. Erkgärds Mats Eriksson f.1850

- CD: Malungs Spelmanslag 50 år (1998) GIGA GCD-41

Tekst fra CD: Malungsleken kunde bli ganska vild ibland Pojkarna slog volt och kom på fötter igen
i takt med musikken

Node fra Folkets Hus Spillefolk: www.folketshus.dk (Filnavn: po-malungsl, node sidst revideret 23/1-1999)

Flere Egne: Västerdalarna, Malung, Dalarna,

Polska e. Mattias Blom

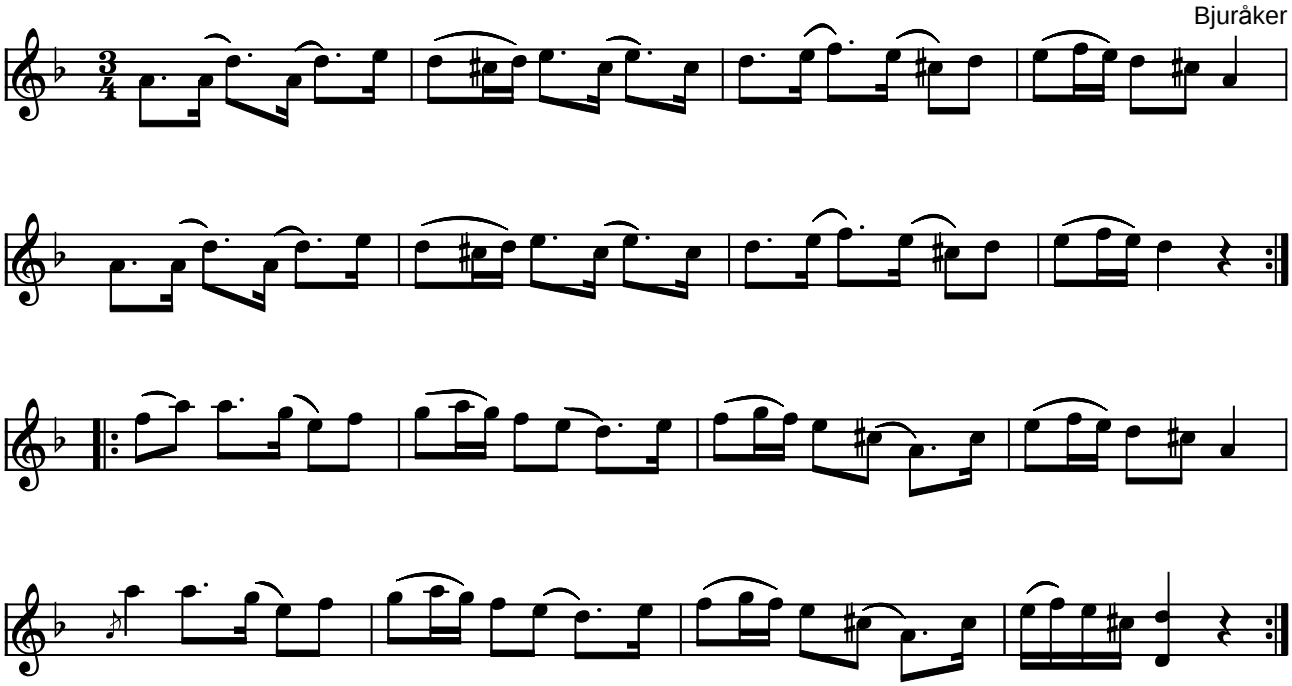

Polska e. Mattias Blom, Bjuråker (S)

Nedskrevet af Sven Härdelin

(Node fra Folkets Hus Spillefolk: www.folketshus.dk)

Polska e. Mattses Anders Norman

Säter

e. Wallmans Polskekvartett

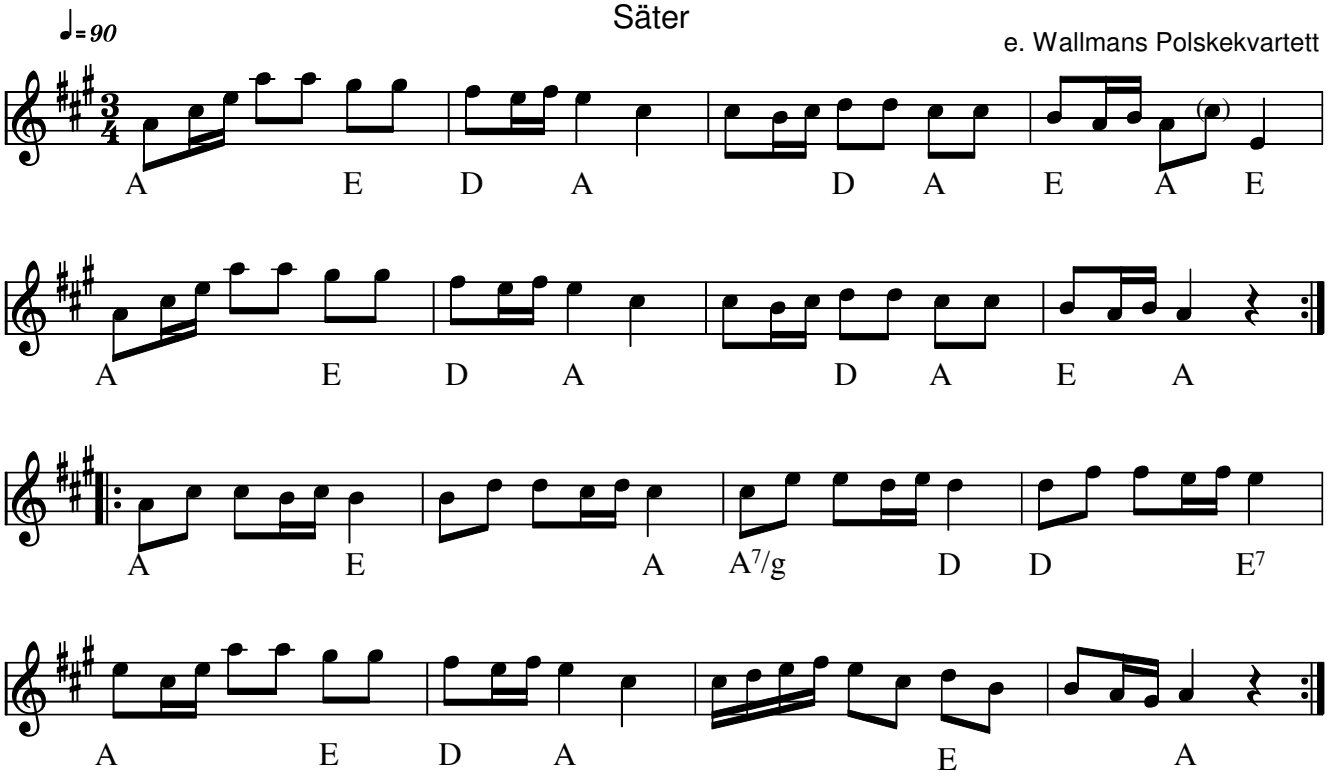

Polska e. Mattses Anders Norman, Säter e. Wallmans Polskekvartett(S)

På Andrea Hoag's CD, omtales melodien som "slängpolska from Kumla after Olof Larsson"

Indspillet på:

- CD: Wallmans polskekvartett nr 3 (WISCD 787)
- CD: Andrea Hoag "fire & water" (ACCD-9902) 1999

Kilde: Noteret efter Wallmans indspilning

Node fra Folkets Hus Spillefolk: www.spillefolk.dk (Filnavn: po-mattses, Lavet 25/4-2005 og sidst revideret 5/5-2016)

Egn: Närke,

Men en vän ändå skall man alltid ha

Vispolska fra Rättvik

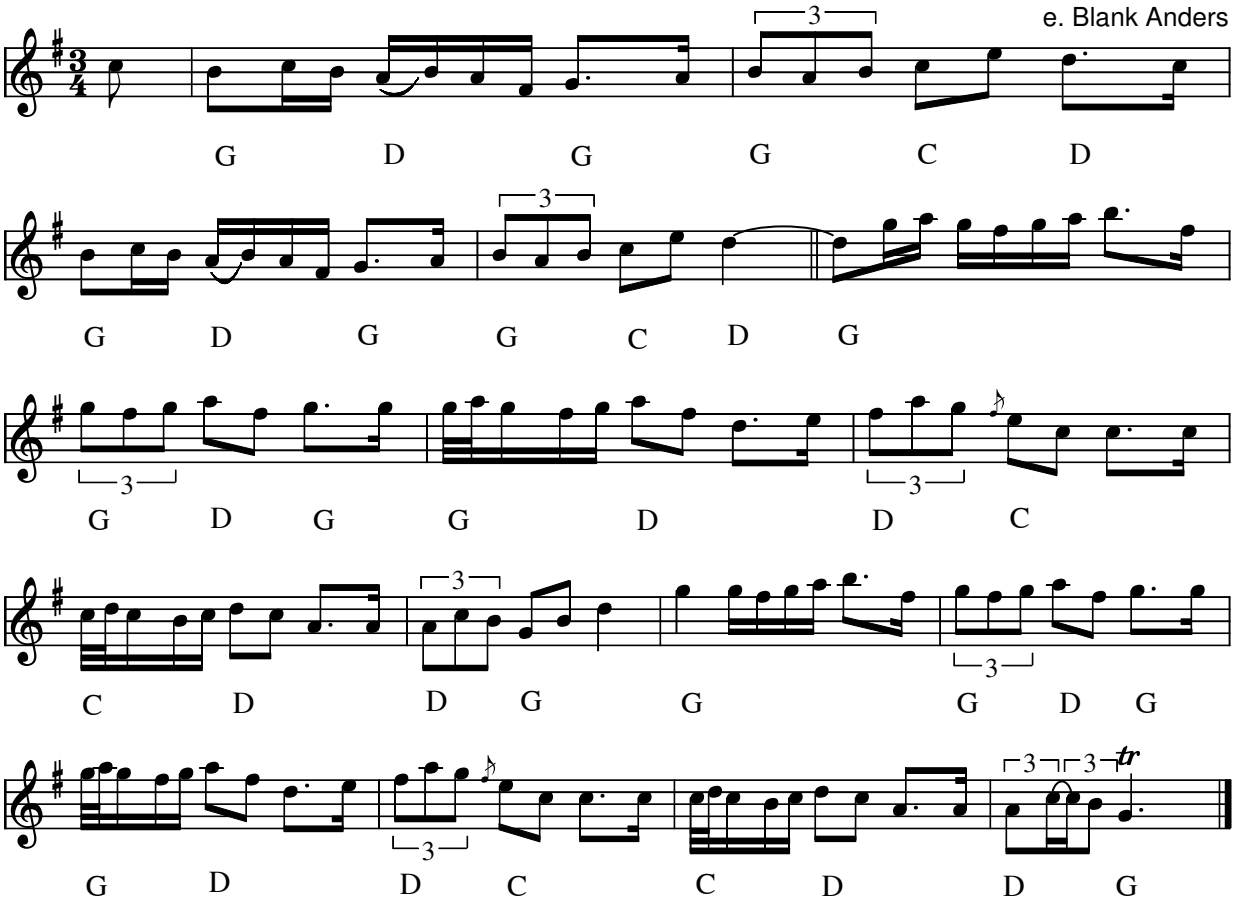

Men en vän ändå skall man alltid ha (S)

- LP: Österdalskt låtar från Ore,Rättvik och Boda,GIGA Glp-2 (1978)

Lyttet af efter LP. Rytmisk kommer andet slaget tidligere.
Anden kilde: Paul Bäckström – Låtar från Dalarna nr.p461

Node fra Folkets Hus Spillefolk: www.folketshus.dk (Filnavn: po-menen, node sidst revideret 30/7-2010)

Midsommardröm

polska

Kaisa Abrahamsson

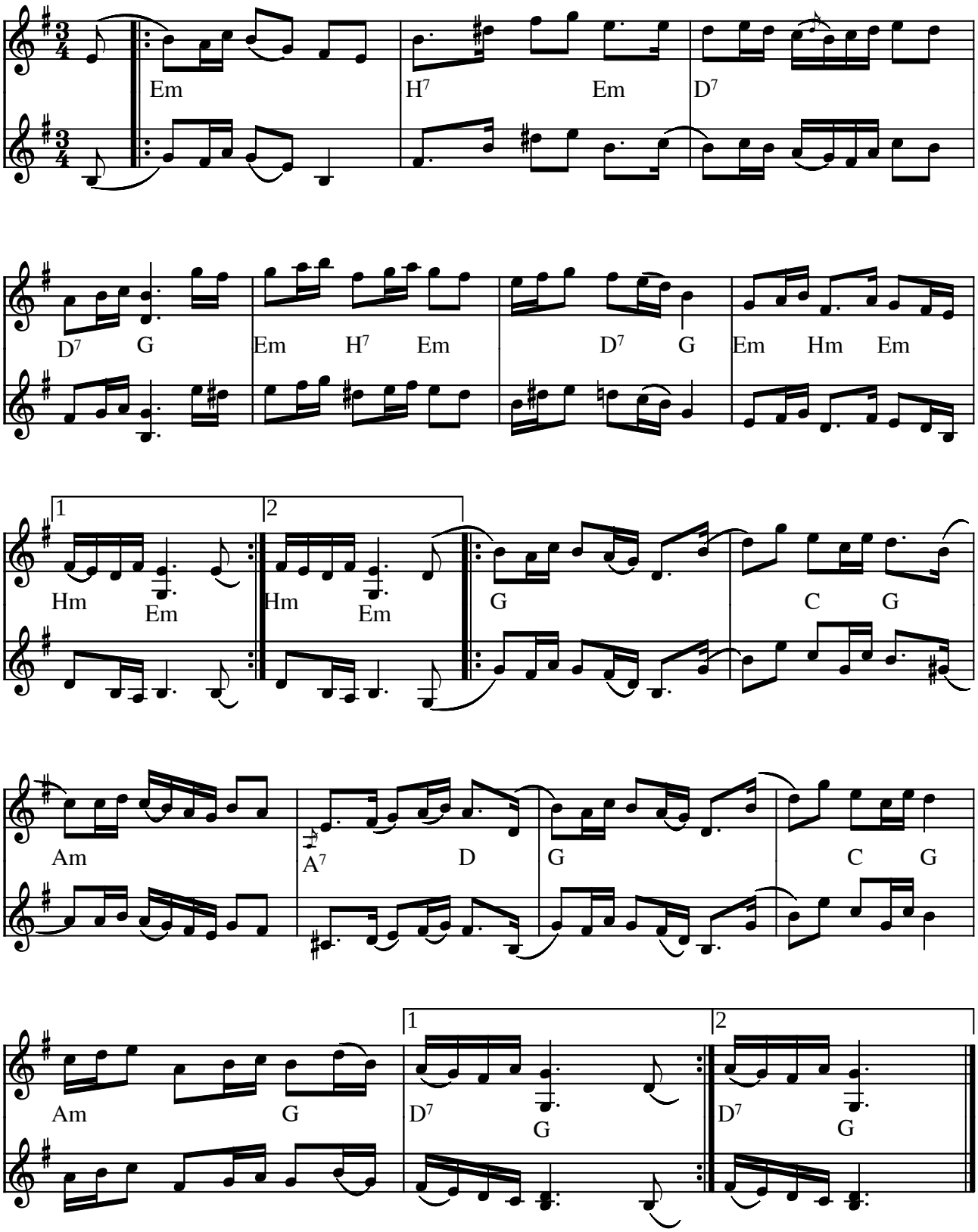

Midsommardröm (polska) af Kaisa Abrahamsson (S) 1981

". . . polska komponerad natten til midsommarafton 1981"

Indspillet på:

- MC: Låtalite: "Hembakade Bitar" 1989

(Node fra Folkets Hus Spillefolk: www.folketshus.dk)

Flickornas Mikaelidans

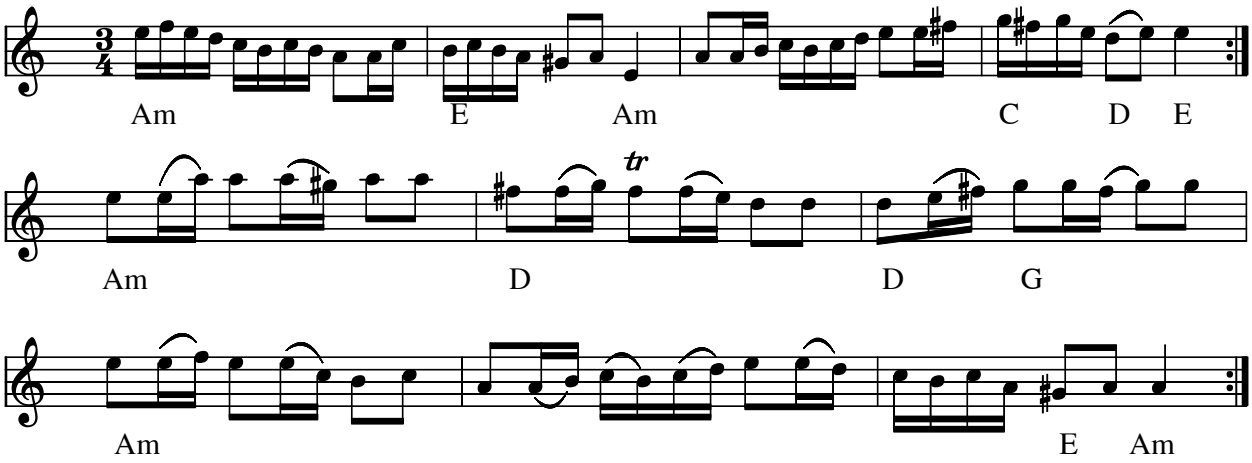

Flickornas Mikaelidans (S) Polska e. Ida Sofia Erlandsson (1852-1931), kaldet Ida i Rye.

- CD: Björnlert, Löfberg, Pekkari "Mikaelidansen" (2000)
  Kilde: www.smus.se

Node fra Folkets Hus Spillefolk: www.folketshus.dk (Filnavn: po-mikaeli, node sidst revideret 31/5-2010)

Mikalas Fyrreårspolska

Ole Quistgaard

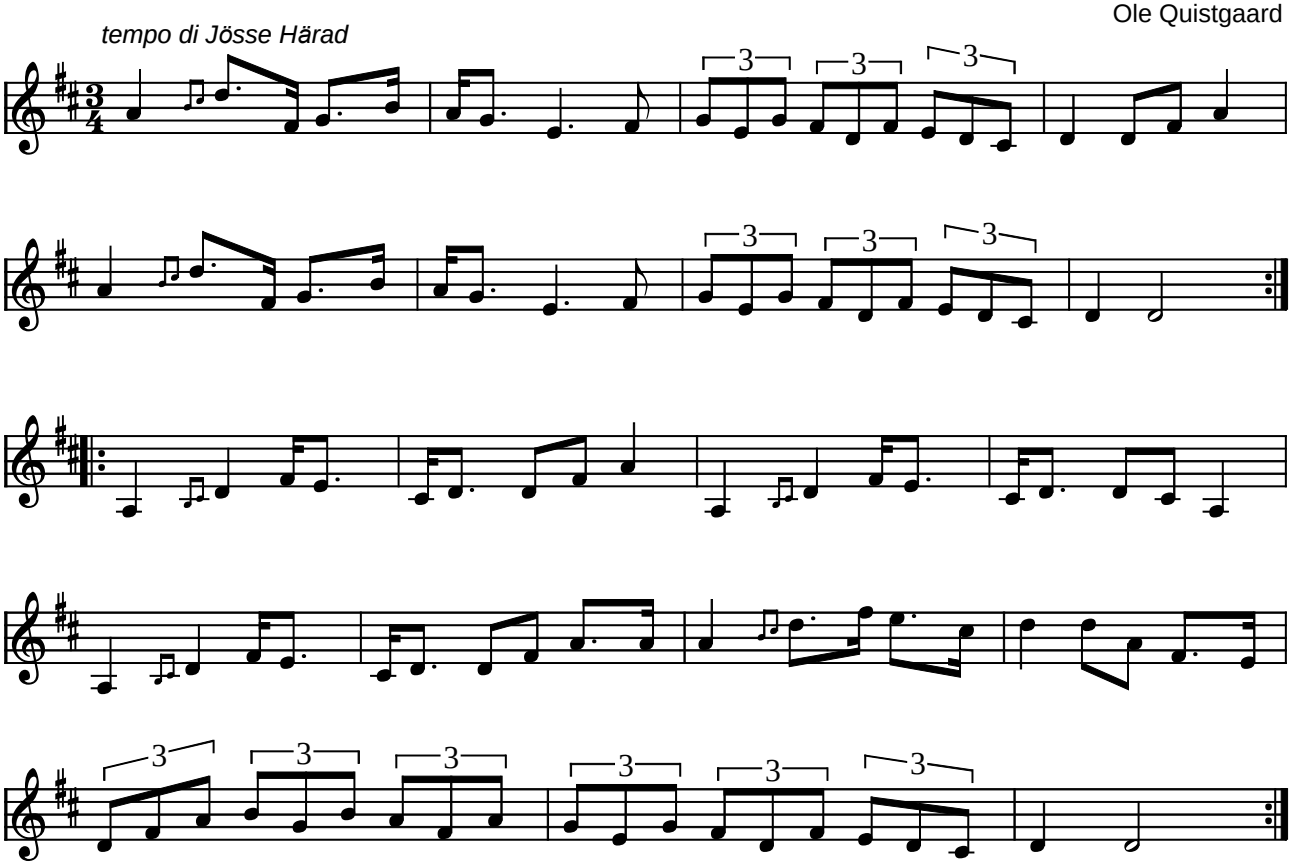

Mikalas 40 års polska Jössehäradspolska af Ole Quistgaard (DK)

Skrevet til Mikala Brøndsteds 40 års fødelsesdag

Kilde: Node fra komponisten
Node fra Folkets Hus Spillefolk: www.folketshus.dk (Filnavn: po-mikala40, node og tekst sidst revideret 27/1-2003)

Minns du hur vi lekte

Boda polska

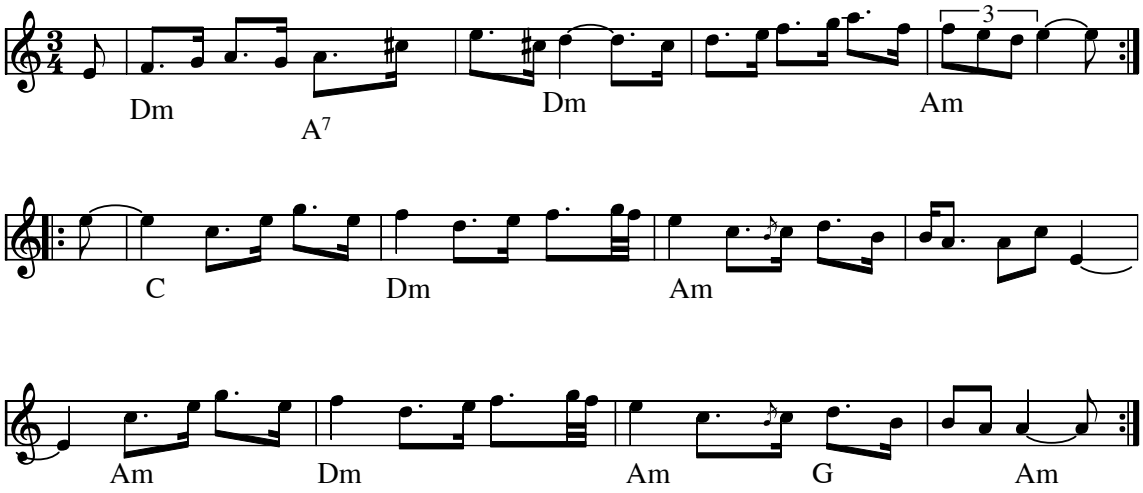

Minns du hur vi lekte (Bodapolska) (S)

Indspillet på:

- LP: Bodalåtar i Laggar Anders kök SLP 2047

Node fra Folkets Hus Spillefolk: www.folketshus.dk (Filnavn: po-minnsduhur, node sidst revideret 8/10-2007)

Polska efter Monis Olle

Rättvik

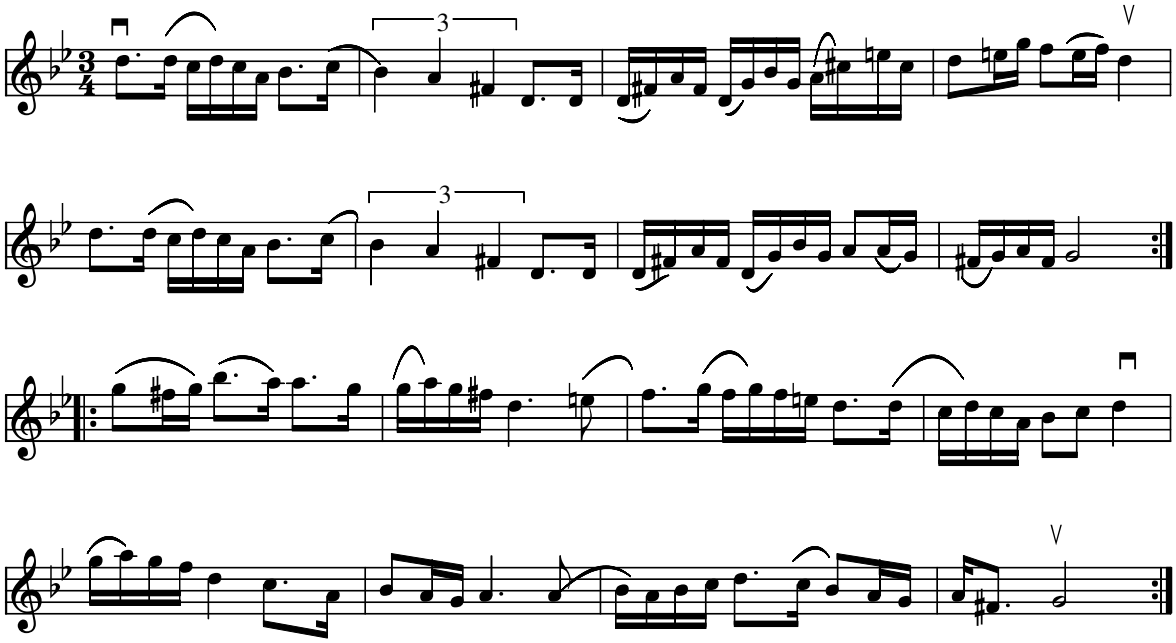

Polska efter Monis Olle (Rättviks polska) (S)

Indspillet på:

- CD: Pers Hans: Låtar Inifrån Giga: GCD-37

Kilde: Noteret efter Olle Hanssons indspillning på YouTube
Node fra Folkets Hus Spillefolk: www.folketshus.dk (Filnavn: po-monisolle, node sidst revideret 24/10-2007)

Morasystern efter Hinspojkarna

Hins Anders och Hins Lars Ersson
Dalarna

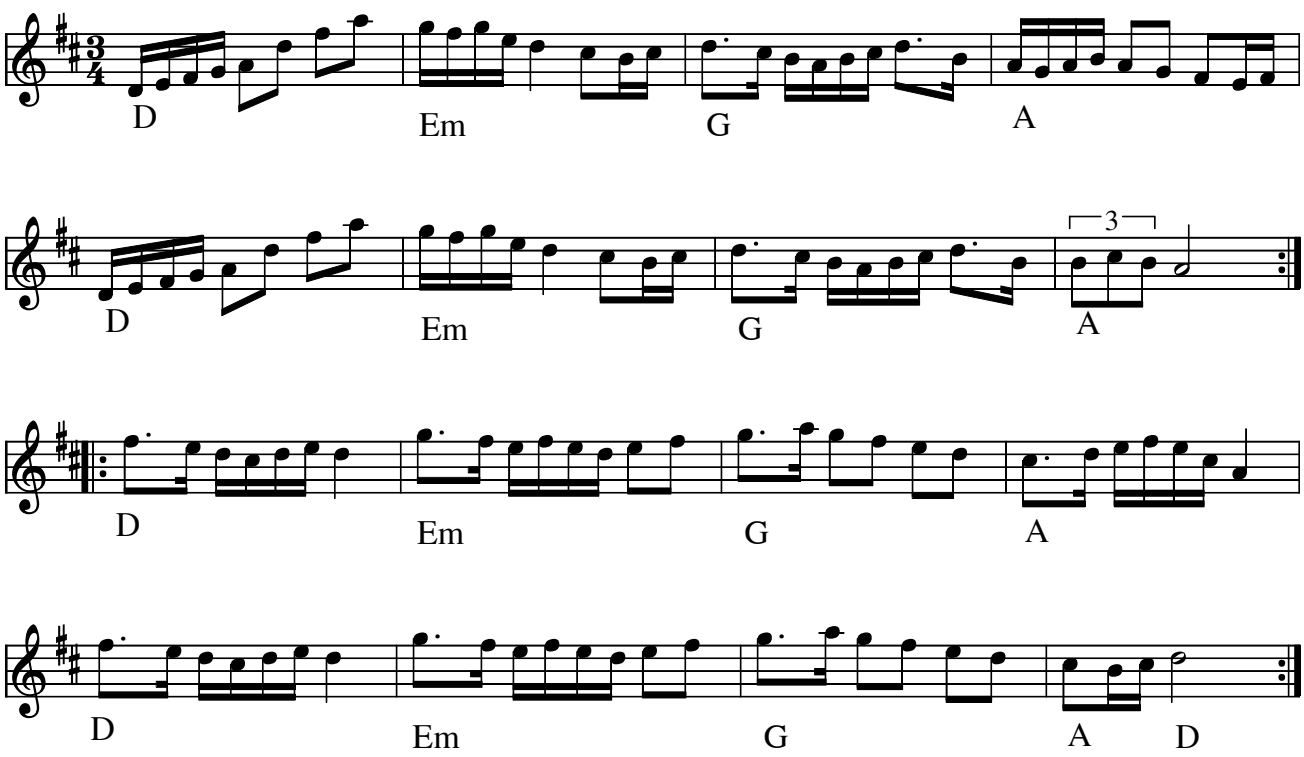

Morasystern efter Hinspojkarna (S) Dalarna

Hinspojkarna er Hins Anders (f.1829) og Hins Lars Ersson

- CD: BOOT, Virvla (1999)

Den findes også som Orsa polska kaldet Syster Polska no.3 e. Bleckå Anders.

Node fra Folkets Hus Spillefolk: www.spillefolk.dk (Filnavn: po-mora, node sidst revideret 13/4-2015)

Mormorspolskan

e. Albertina Hansson
Arkelstorp, Skåne

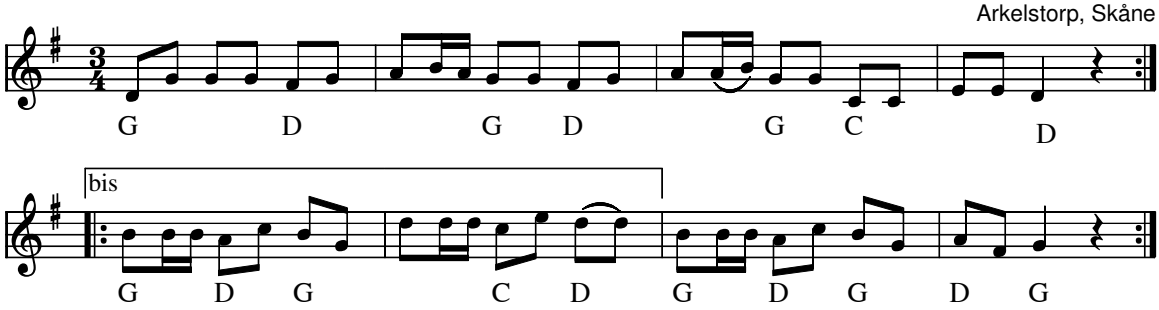

Mormorspolskan (slängpolska) e. Albertina Hansson, Arkelstorp, Skåne(S)

Text: Åke Persson, Lund

Mormor står och bakar
veden i spisen sprakar
bullarna jäser, röken
når vårt tak.

In i ugnen går nu
plåten, och doften slår nu
mot mej en doft, - jag tror, från
mormors bak!

|: Nu ska mormor bada!
Kärringen luktar skit! :|
Hit med såpa men kom inte hit!

Kilde: Nodeblad fra Åke Persson
Node fra Folkets Hus Spillefolk: www.folketshus.dk (Filnavn: po-mormors, node sidst revideret 25/4-2005)

Mors polska

Ole Quistgaard

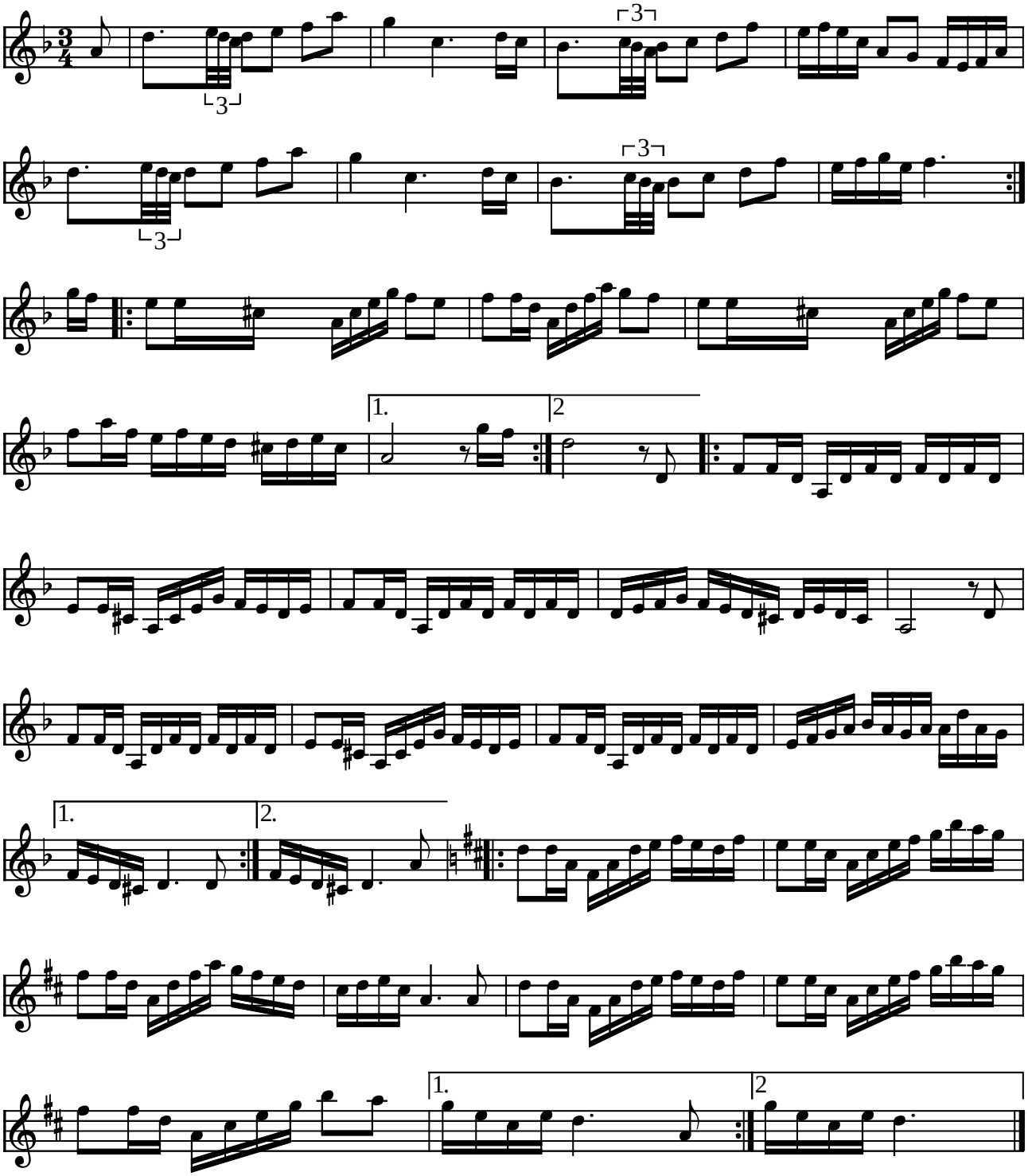

Mors Polska til 80 år's fødelsesdagen af Ole Quistgaard (DK) 2002

Orsa-polska

Hvad giver man sin mor i fødselsdagsgave, hvis hun vel og mærke er opvokset i Dalom

Kilde: Node fra komponisten
Node fra Folkets Hus Spillefolk: www.folketshus.dk (Filnavn: po-mors, node og tekst sidst revideret 29/1-2003)

Polska fr. Mörkö (649)

e. Anders Gustaf Andersson

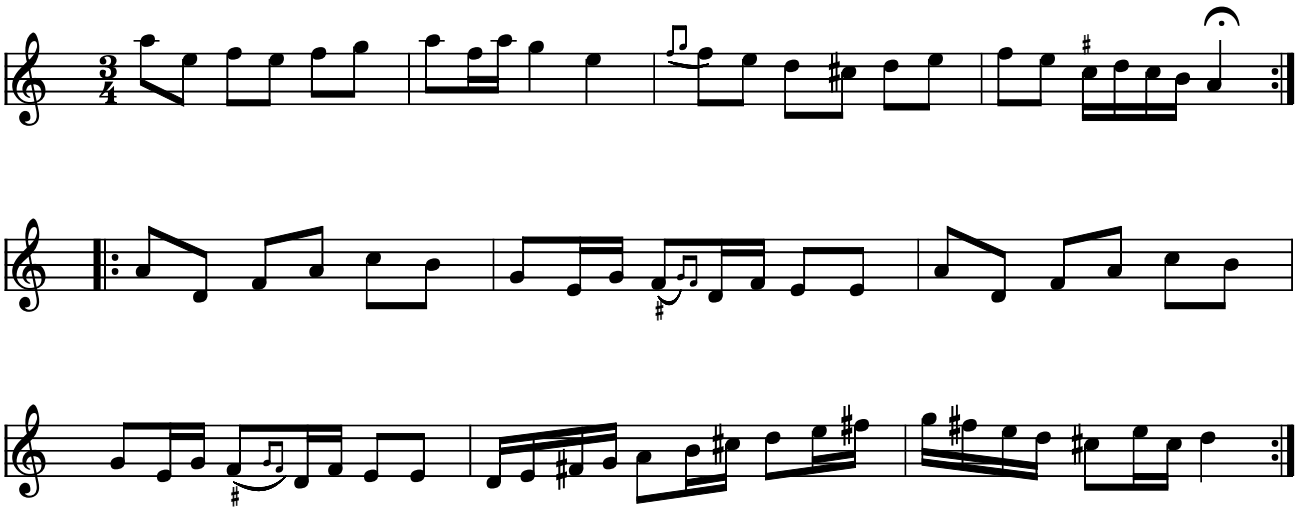

Polska fr. Mörkö (649) (S)

e. Anders Gustaf Andersson. Mörkö ligger i Sörmland.

Tekst:
"Lille Lasse skulle gå val med korna;
bara smutsen satt emellan tårna."

Kilde: Nr 649 i Sörmländska låtar av Olof Andersson
Node fra Folkets Hus Spillefolk: www.folketshus.dk (Filnavn: po-mzzrkzz649, node og tekst sidst revideret 31/12-2006)

Polska fr. Mörkö (657)

e. Anders Gustaf Andersson

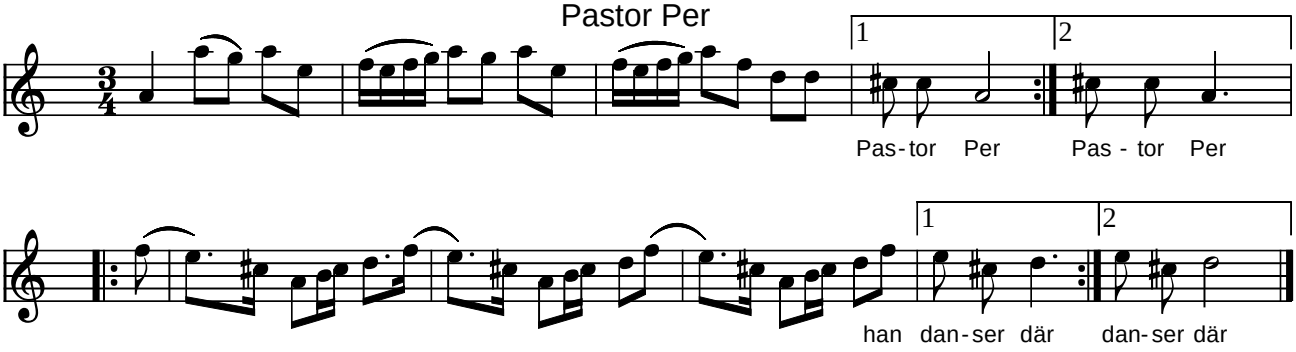

Polska fr. Mörkö (657) Pastor Per (S)

e. Anders Gustaf Andersson. Mörkö ligger i Sörmland.

Kilde: Nr 657 i Sörmländska låtar av Olof Andersson
Node fra Folkets Hus Spillefolk: www.folketshus.dk (Filnavn: po-mzzrkzz657, node og tekst sidst revideret 31/12-2006)

Målar Gustavs älsklingslåt

Lapp-Nils polska efter Erik Nirsa

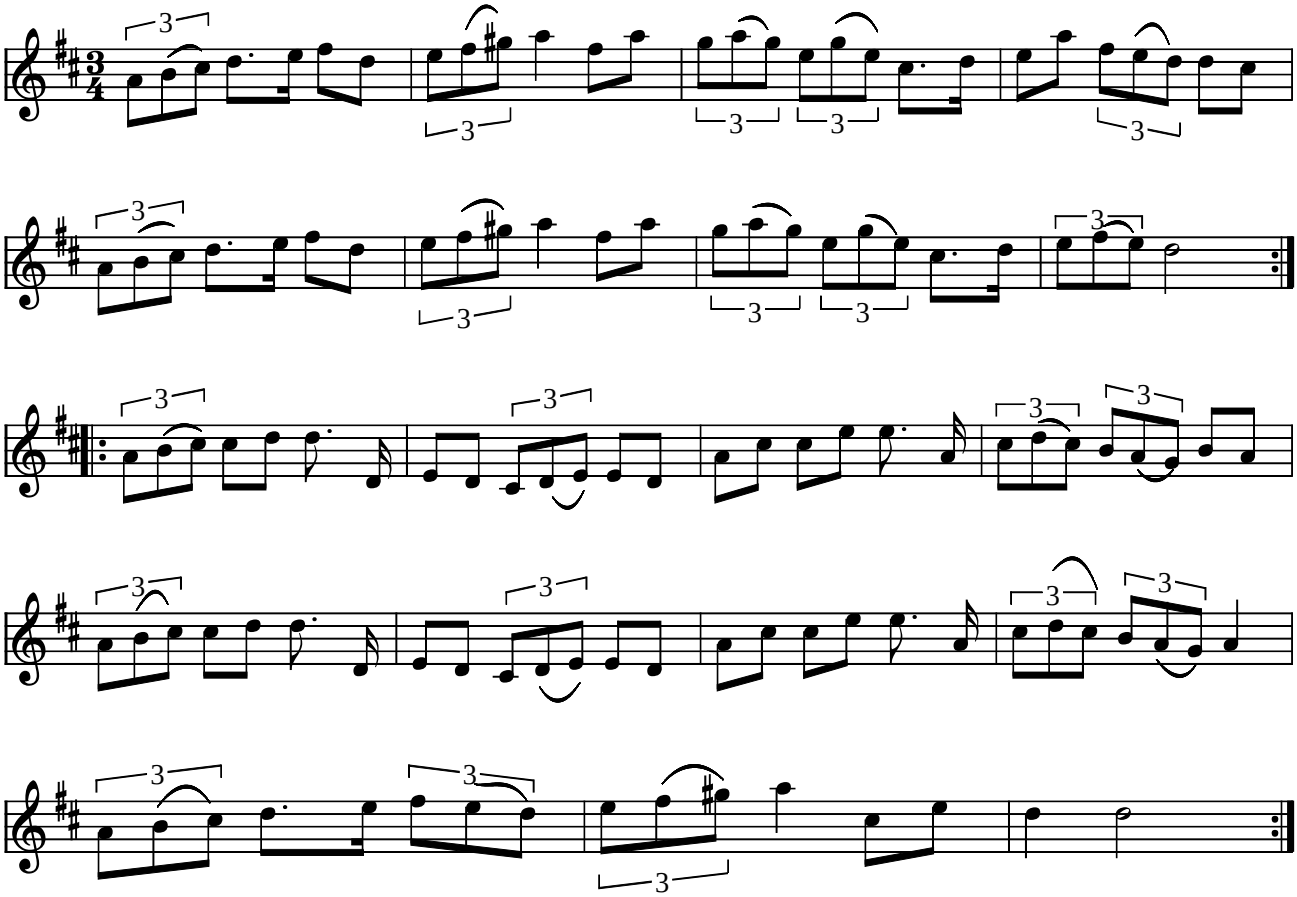

Målar Gustavs älsklingslåt Lapp-Nils polkska e. Erik Nirsa (S)

(I MIDI-filen spilles [punkterede 8.del-16.del] som 8.dels trioler)

Indspillet på:

- LP: Ville Roempke "Erik Nirsa Låtar" Amigo Amlp 708 (1983)

Kilde: Noteret af Ole Q.
Node fra Folkets Hus Spillefolk: www.folketshus.dk (Filnavn: po-mzzzlargustav, node og tekst sidst revideret 2/2-2005)

Niels' halvfjerdserpolska

skrevet til festen 29/9 2007

af Ole Svensker

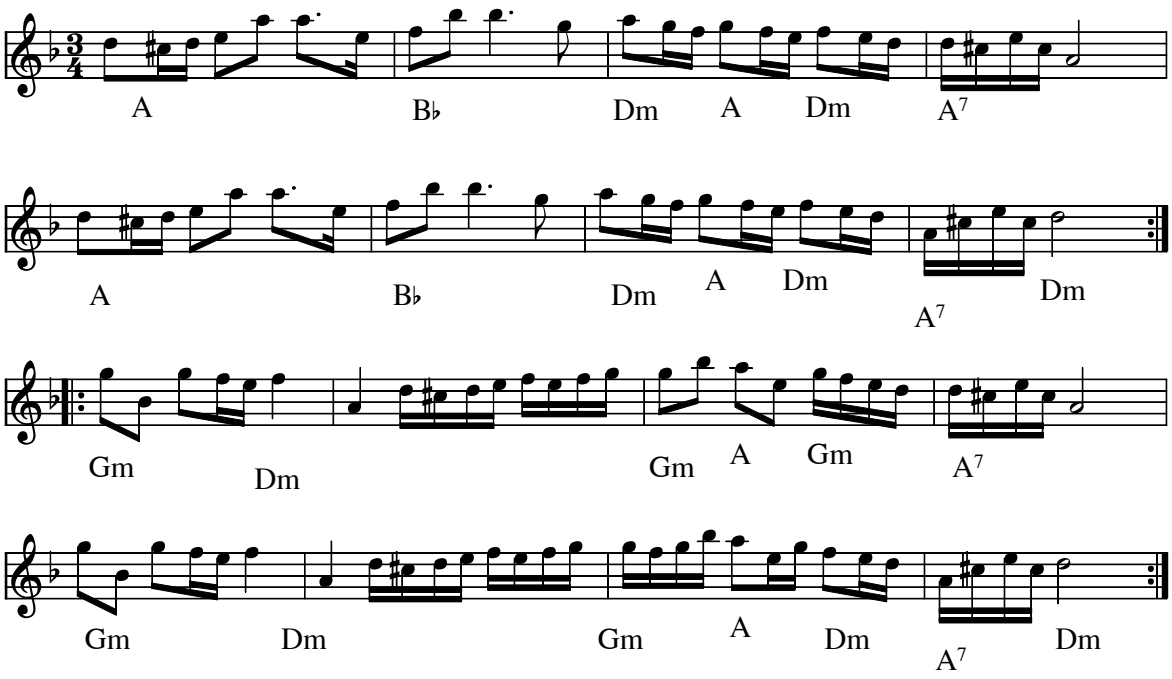

Niels halvfjerdserpolska (Polska) (DK)
Komponist: Ole Quistgaard

Melodien er skreven i anledning af festen på Karensminde den 29. September 2007

Node fra Folkets Hus Spillefolk: www.folketshus.dk (Filnavn: po-niels70, node sidst revideret 29/9-2007)

Polska e. Nils Jönsson

nr. 1119

Sövestad, Skåne

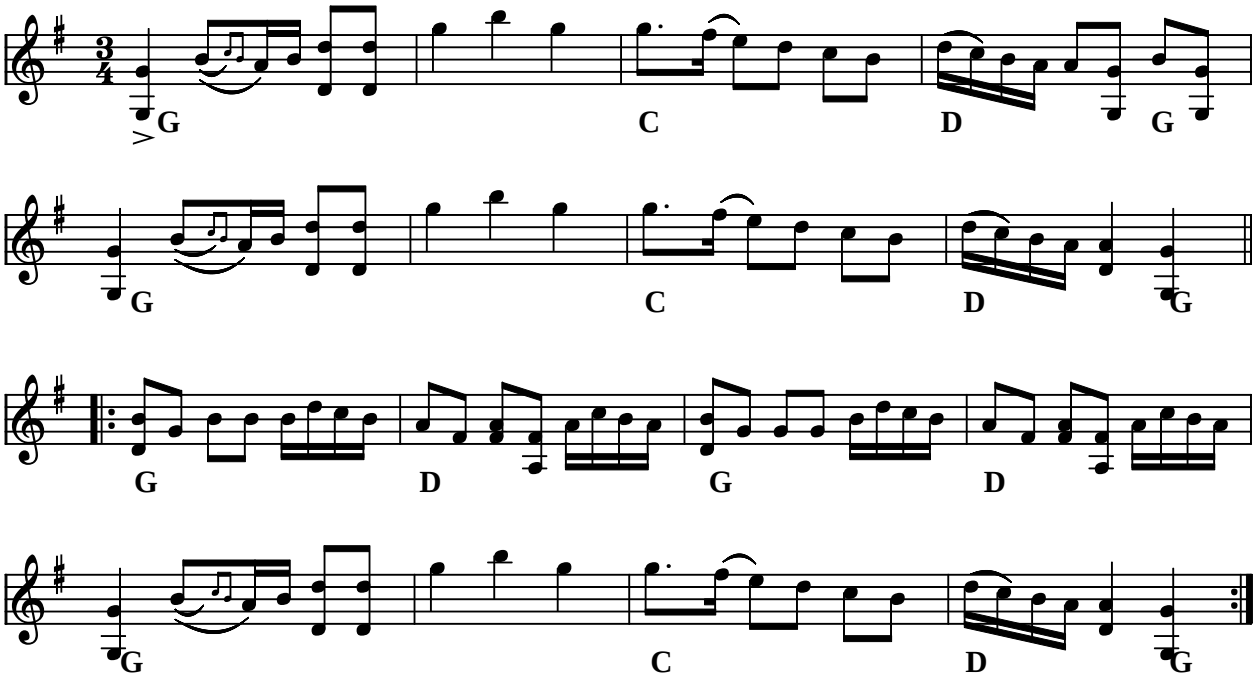

Polska e. Nils Jönsson (slängpolska) nr. 1119(S)

Nils Jönsson (1819 - 1893) var fra Sövestad i Skåne.

Kilde: SvL Skåne nr. 1119

Node fra Folkets Hus Spillefolk: www.spillefolk.dk (Filnavn: po-nilsjzzns1, Lavet 25/4-2005 og sidst revideret 27/10-2012)

Egn: Skåne,

Polska e. Nils Jönsson

nr. 1120

Sövestad, Skåne

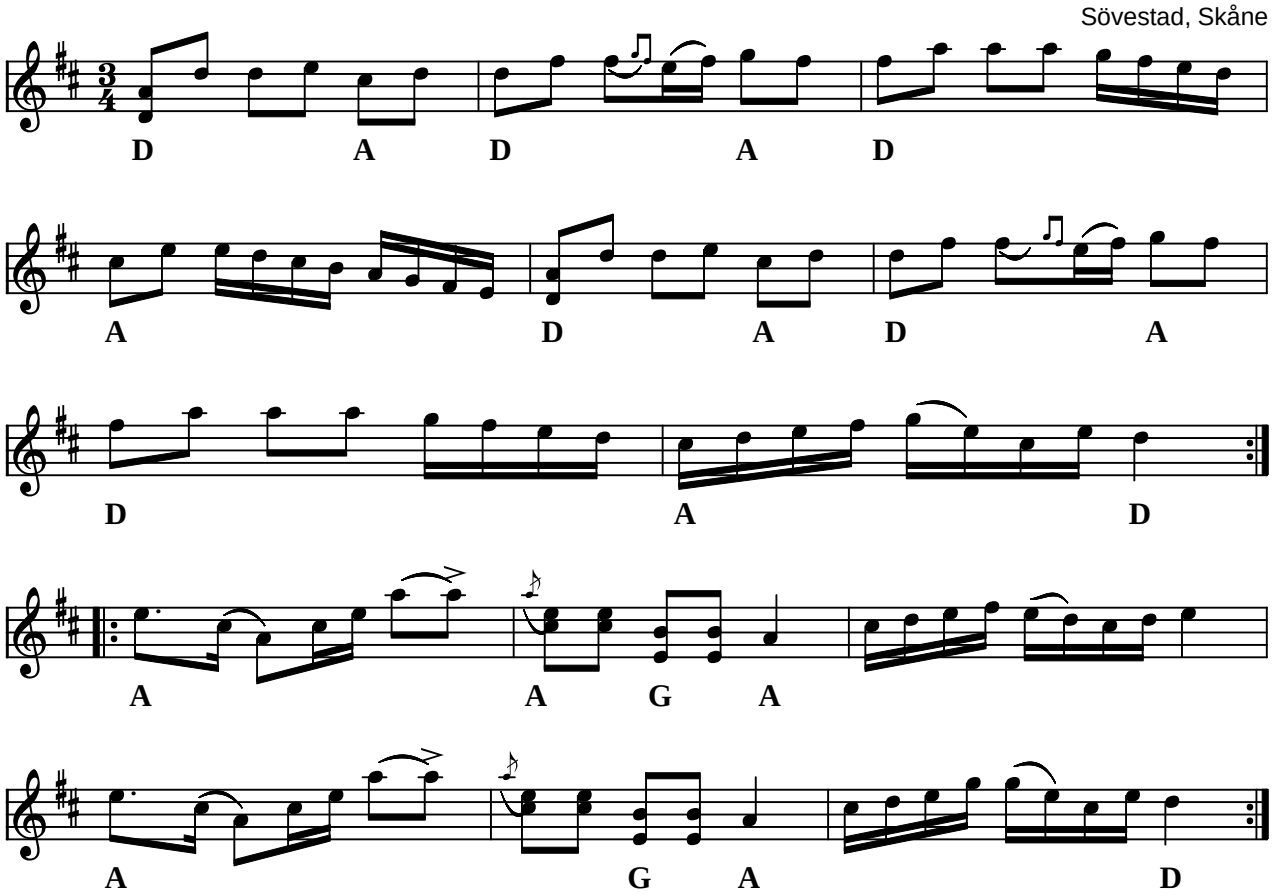

Polska e. Nils Jönsson (slängpolska) nr. 1120(S)

Nils Jönsson (1819 - 1893) var fra Sövestad i Skåne.

Kilde: SvL Skåne nr. 1120

Node fra Folkets Hus Spillefolk: www.spillefolk.dk (Filnavn: po-nilsjzzns2, Lavet 25/4-2005 og sidst revideret 28/10-2012)

Egn: Skåne,

Norrala Polska

Hälsingland

e. Skäggmanslaget

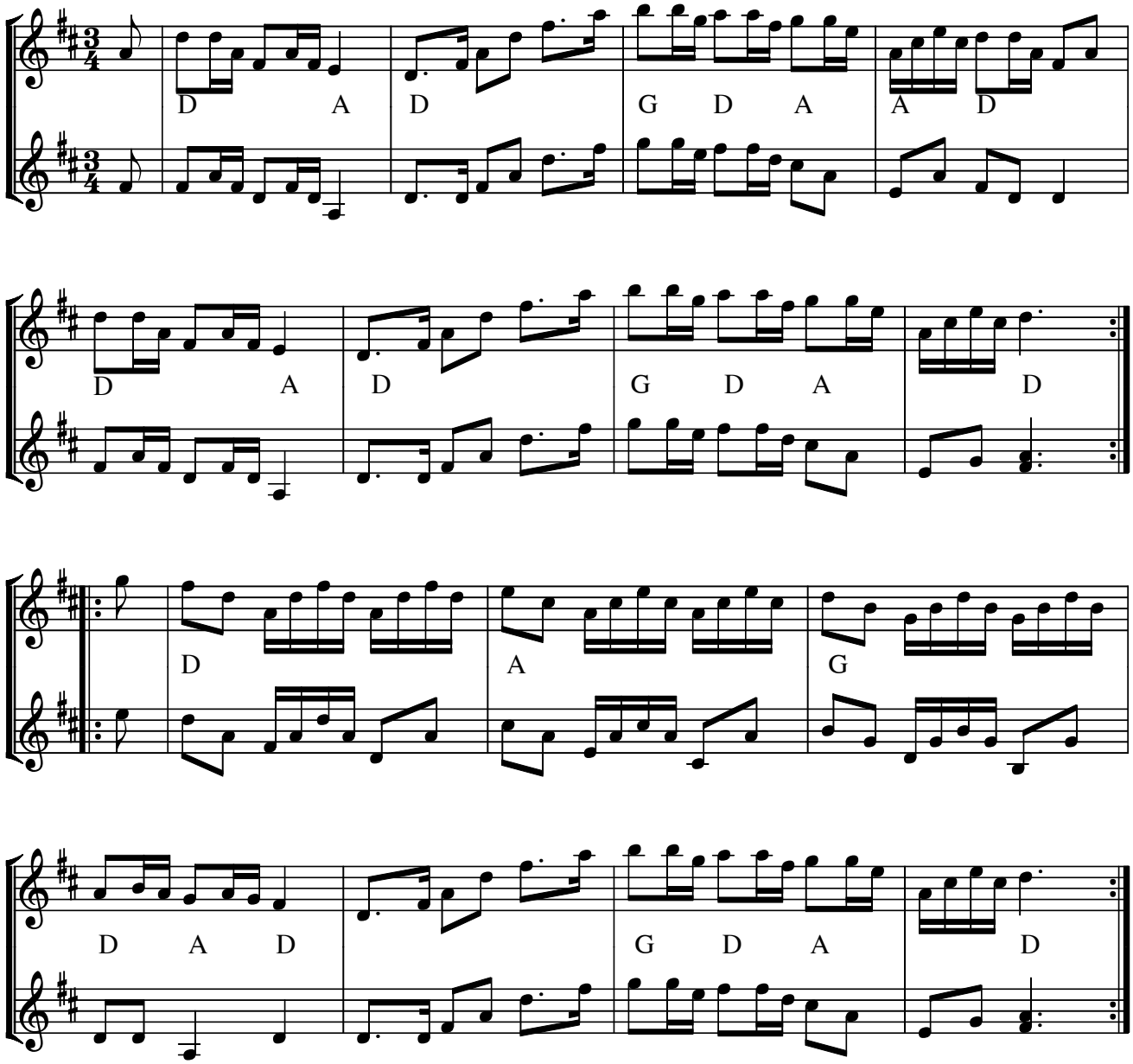

Norrala polska (S) Hälsingland

Indspillet på:

- LP: Skäggmanslaget "Snus, mus och brännvin" (Sonet 1971)

Node fra Folkets Hus Spillefolk: www.spillefolk.dk (Filnavn: po-norrala, Lavet 5/8-2001 og sidst revideret 8/10-2014)

Norrbommens polska

Bingsjö polska

e. Bjørn Ståbi og Pers Hans

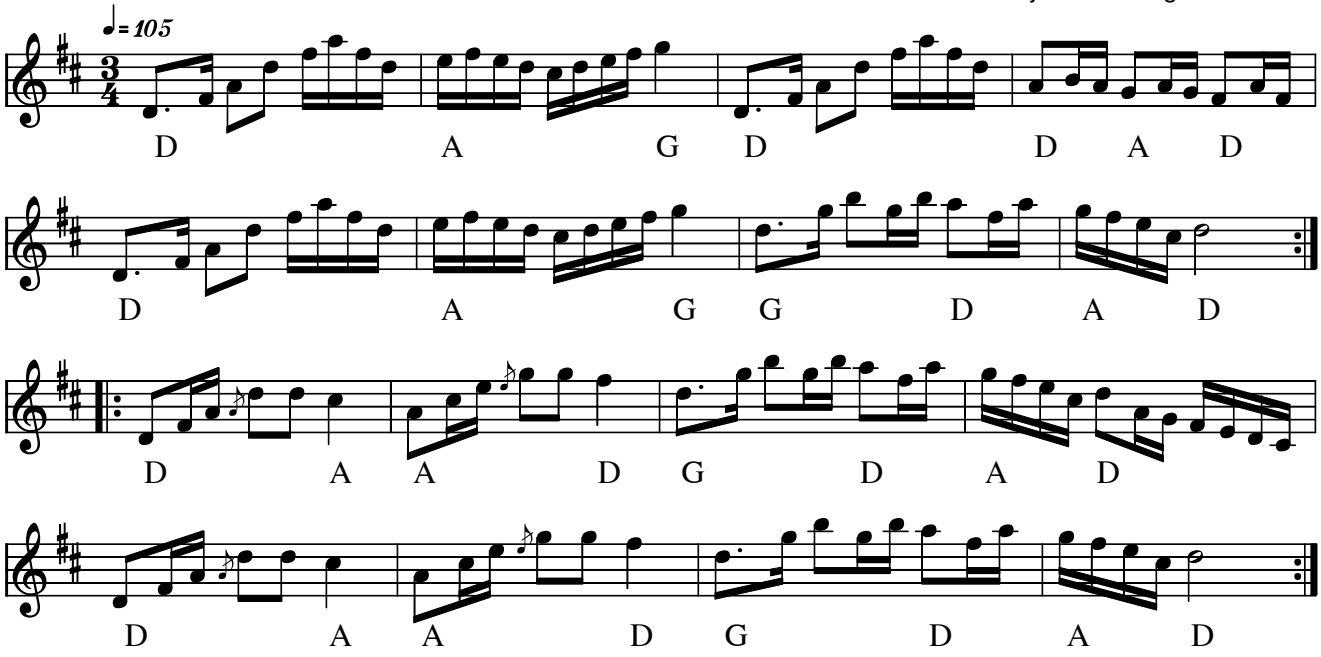

Norrbommens polska (Bingsjöpolska) e. Björn Ståbi og Pers Hans(S)

Dette er en lidt anderledes (men almindeligt spillet) version end Hjort-Anders version i Svenske Låtar från Dalarna nr. 1231

Norrbom var fra Hofven i Hälsinge finnskog

Indspillet på:

- LP: Bockfot!!! Sonet: SLP-2514 (1970)

Node fra Folkets Hus Spillefolk: www.spillefolk.dk (Filnavn: po-norrbom, Lavet 29/12-2001 og sidst revideret 19/10-2015)

Flere Egne: Bingsjö, Dalarna, Österdalarna,

Kommentar fra Christer Häggmark 20/9-2015 09:15:51

Norrbommen i Håfven nr 6 i Ore var Hans Norrbom f 1828 i Norrbo skogs socken i Hälsingland. Han blev änkemannen 1874 i Skog. Hans två söner Hans Olof och Per-Erik Norrbom flyttade till Söderhamn. Dottern Anna gifte sig med en skräddare i Skog.

Hans Norrbom arbetade först som klampade i Los men när han kom till Ore träffade han änkan efter Jonas Ersson i Byn Håfven i Ore, Greta Lisa Matsdotter f1827. Hon var själv från Håfven nr 4. Med fem barn något yngre än Hans egna barn blev hemmansägare på Håven nr 6. Flera av Greta Lisas barn emigrerade. kontakten med sina egna barn i Söderhamn var sporadisk så lite är känt i familjen om hans liv. Det finns bild på honom med fiol i handen som ägs av dottern Annas ättlingar. Bland sonen Per-Eriks barn blev flera duktiga musiker på klarinett, gitarr , piano mm. Sonsonen Torsten byggde en fiol som jag själv spelar på. Torsten var min svärmor Ingers far.

Christer Häggmark, Enånger

Norrmandrillen

Polska från Västerbotten

e. Albin Wallin

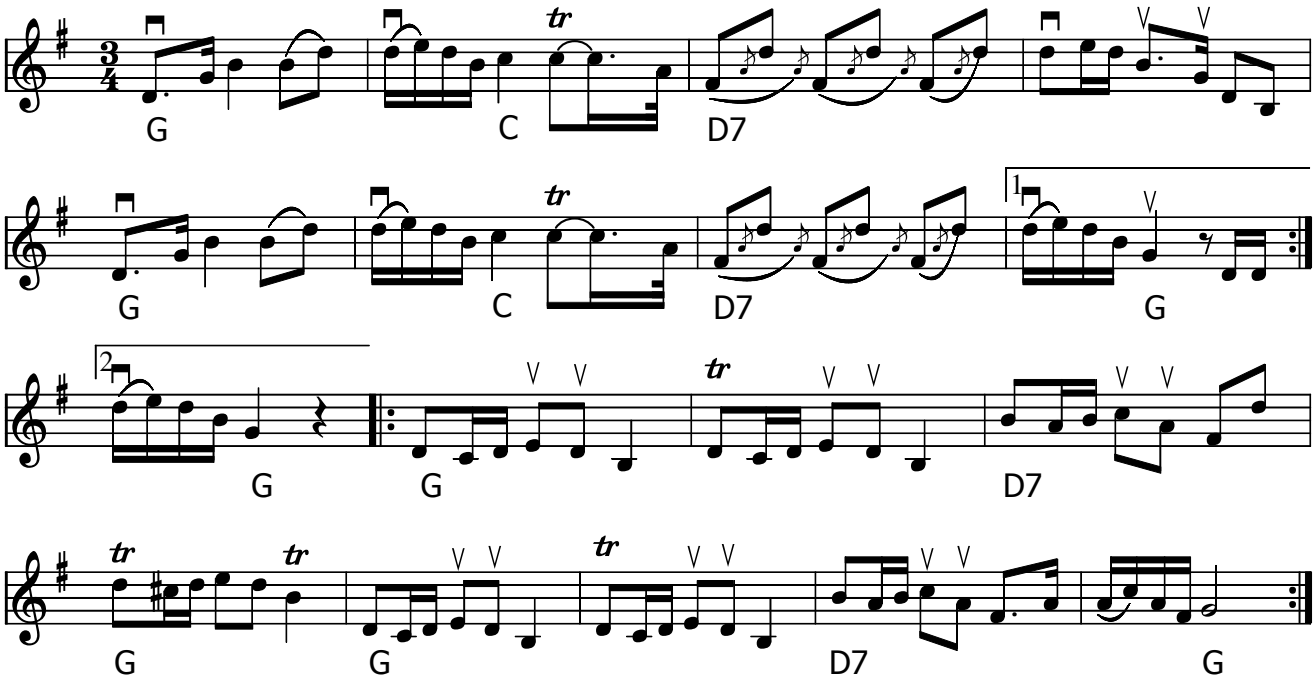

Norrmandrillen (S)

Albin Wallin lärde sig låten av en rallare från Västerbotten. Fingersättningen är för nyckelharpa och ger en klingande öppen A-sträng.
Märker även låten Uppland eftersom denna variant är hämtad ur Upplandstraditionen.

Node fra Folkets Hus Spillefolk: www.spillefolk.dk (Filnavn: po-norrman, node sidst revideret 10/11-2015)

Nr. 20 "Viben"

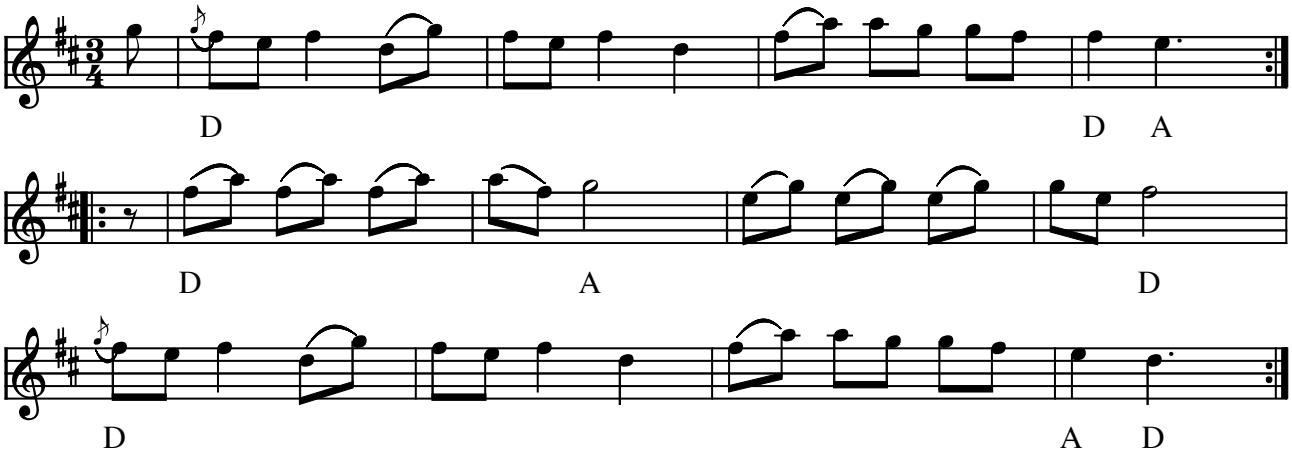

Nr. 20 "Viben" polskdans (DK) 1700 tallet

(Node fra Folkets Hus Spillefolk: www.folketshus.dk)

Nr. 21

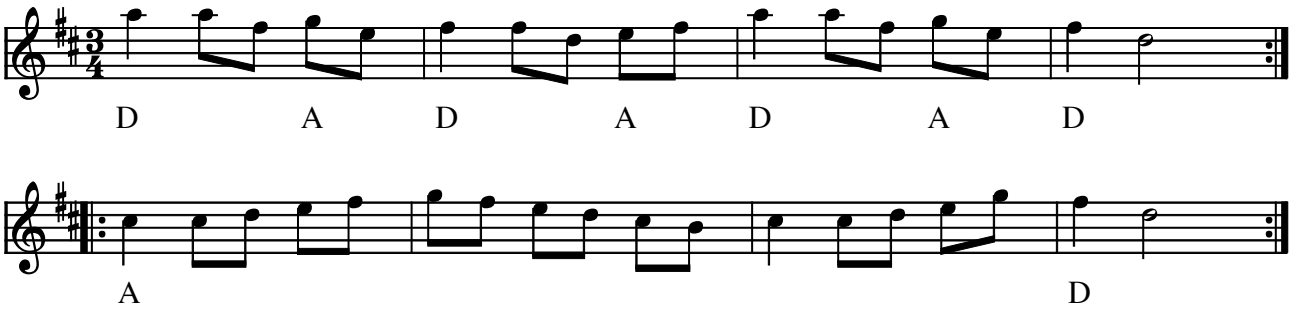

Nr. 21 polskdans (DK) 1700 tallet

(Node fra Folkets Hus Spillefolk: www.folketshus.dk)

Nr. 25

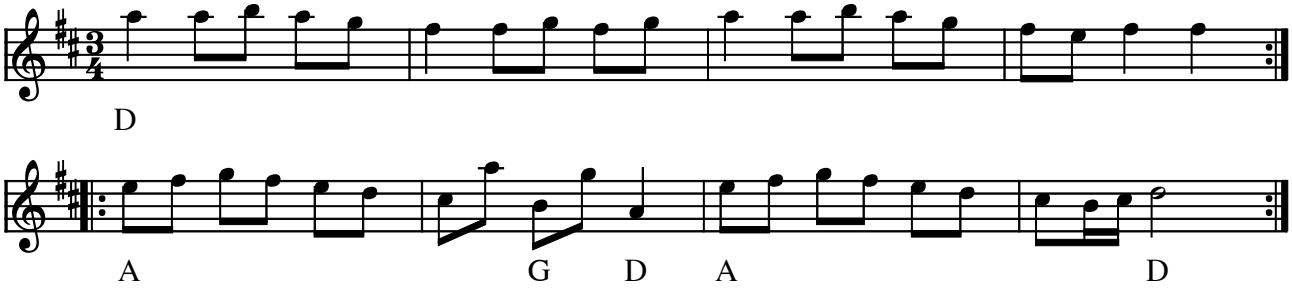

Nr. 25 polskdans (DK) 1700 tallet

(Node fra Folkets Hus Spillefolk: www.folketshus.dk)

Polsch nr. 48

efter Rasmus Storms nodebog

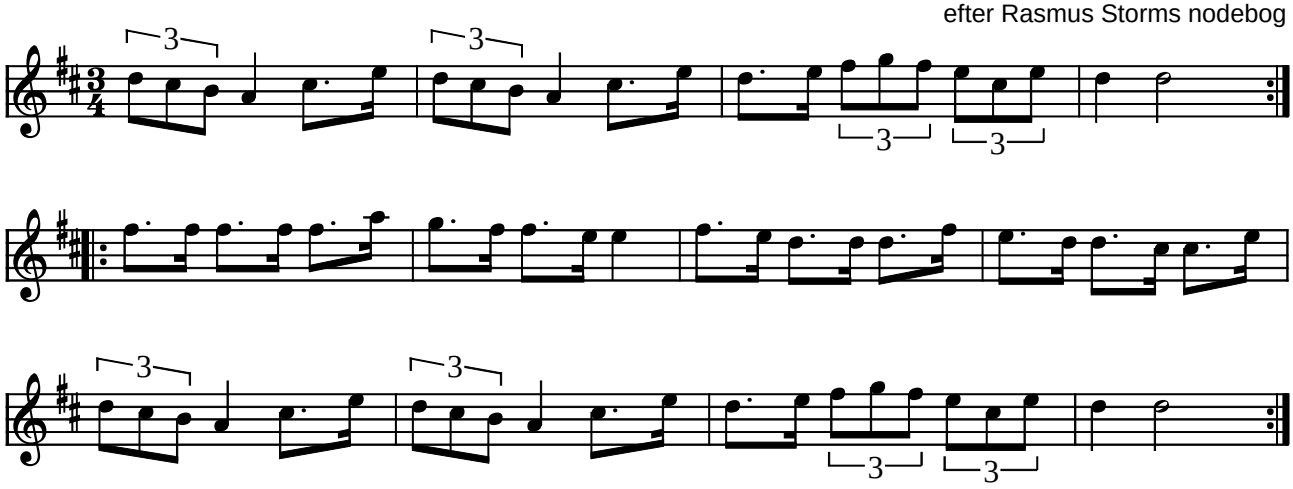

Polsch nr. 48 e. Rasmus Storms nodebog (DK) 1760

Indspillet på:

- LP: Rasmus Storm (OLGA 1983)

(Node fra Folkets Hus Spillefolk: www.folketshus.dk)

Polsch nr. 49

e. Rasmus Storms nodebog

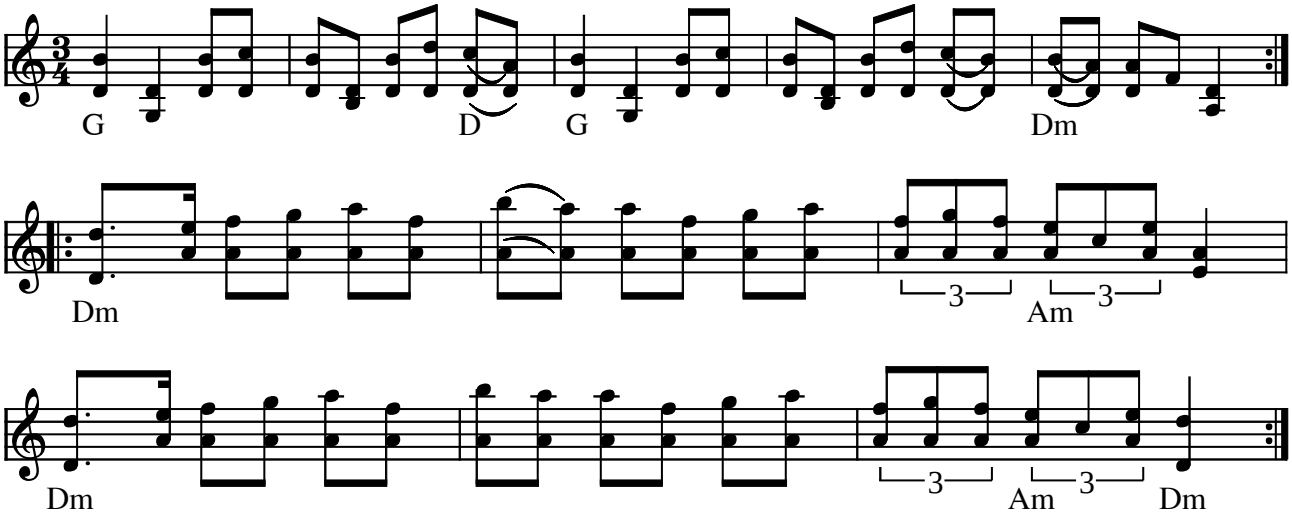

Polsch nr. 49 "Brahe Trolleborg" e. Rasmus Storms nodebog (DK) 1700-tal

Hvis du ikke vil spille med dobbelststrenge, kan det dog anbefales, at lave dobbeltstrøgene på de 2 første fjerdedele i takt 1 og 3.

Indspillet på:

- LP: Rasmus Storm (OLGA 1983)

(Node fra Folkets Hus Spillefolk: www.folketshus.dk)

Nylandspojkarna "Mitti"

Bingsjö, Dalarna

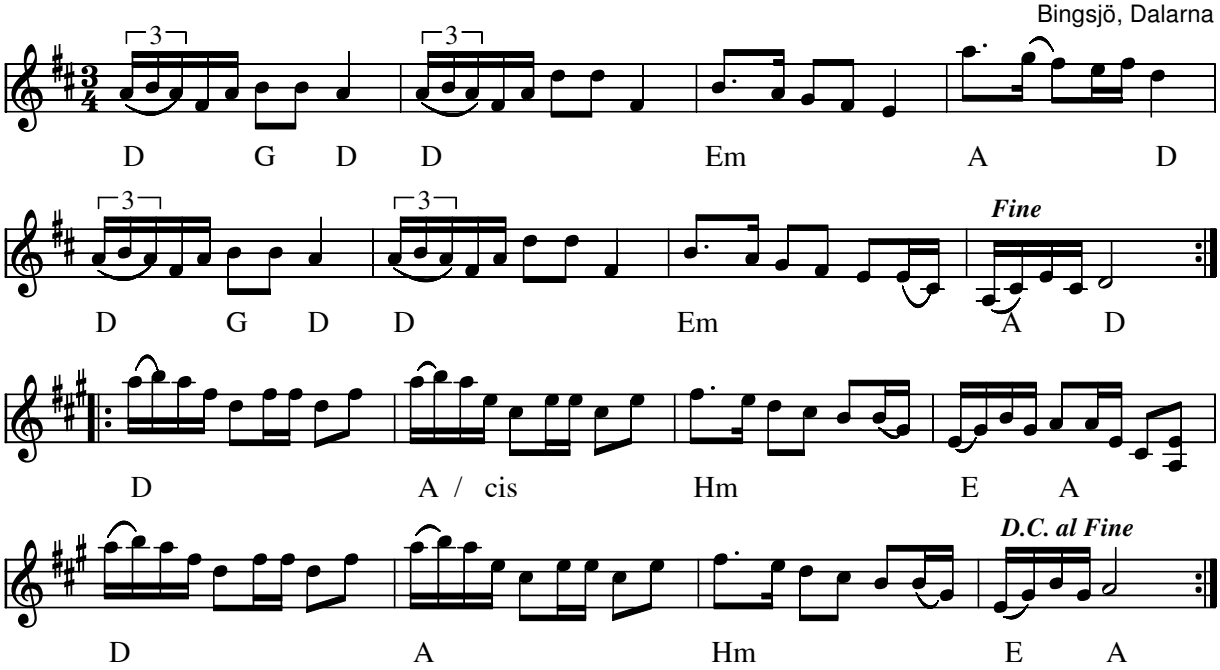

Nylandspojkarna "Mitti" Bingsjöpolska(S)

Node fra Folkets Hus Spillefolk: www.folketshus.dk (Filnavn: po-nylandmit, node sidst revideret 7/7-2010)

Flere Egne: Bingsjö, Dalarna, Österdalarna,

Nylandspojkarna "Nerifrån"

Bingsjöpolska

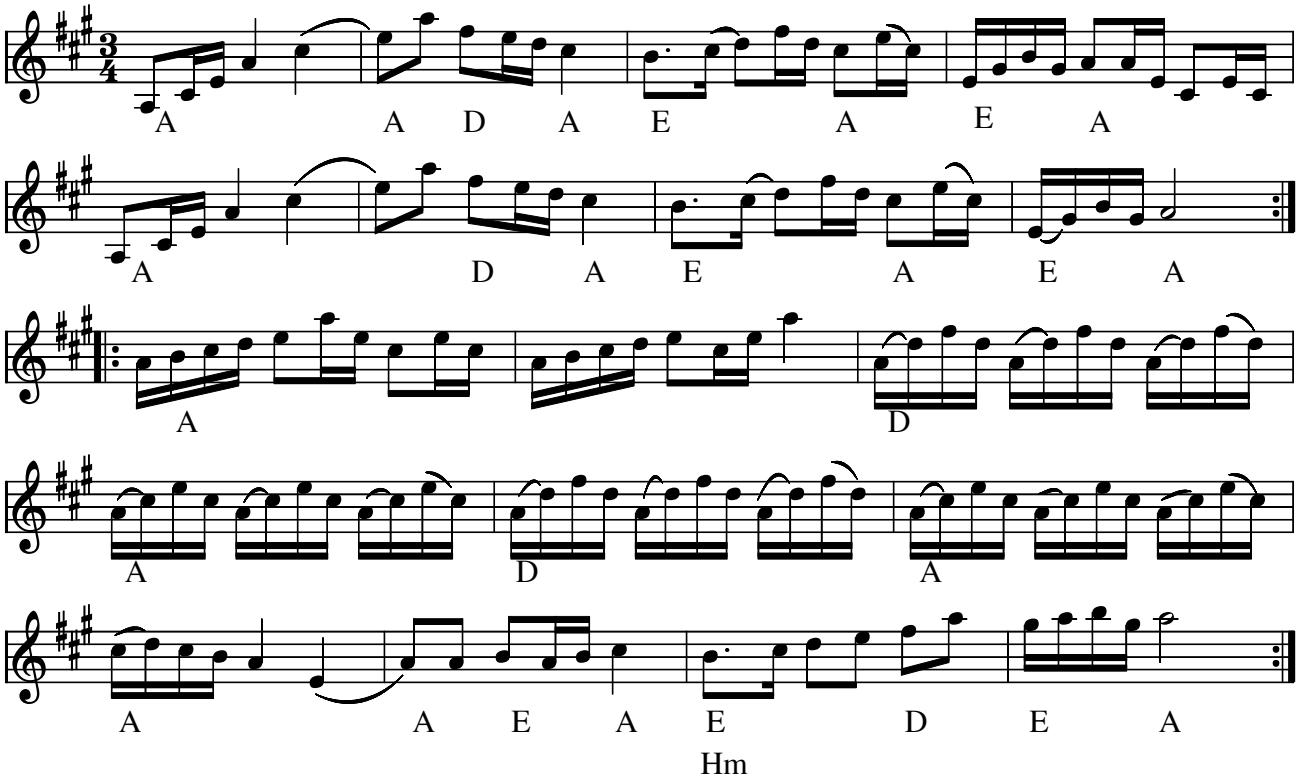

Nylandspojkarna "Nerifrån" bingsjöpolska(S)

Node fra Folkets Hus Spillefolk: www.folketshus.dk (Filnavn: po-nylandner, node sidst revideret 18/6-2017)

Flere Egne: Bingsjö, Dalarna, Österdalarna

Polska e. Nylandspojkarna

Bingsjöpolska

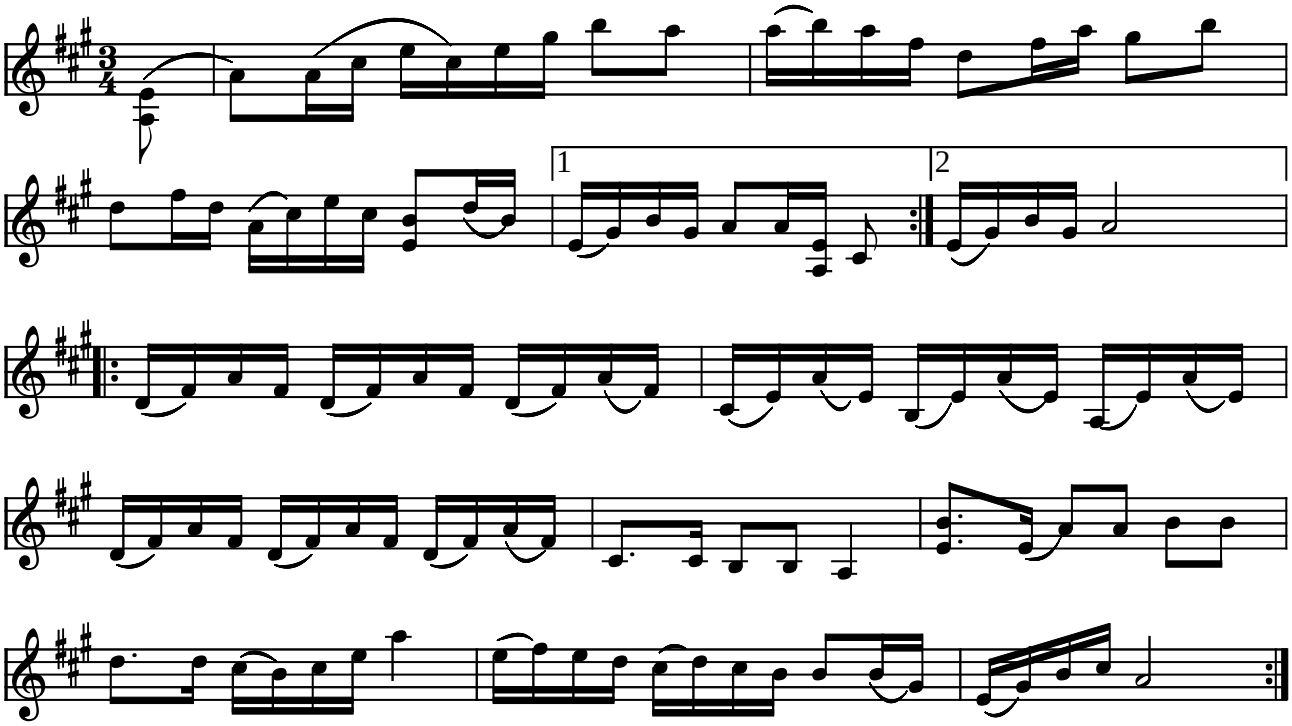

Polska e. Nylandspojkarna bingsjöpolska (S)

(Node fra Folkets Hus Spillefolk: www.folketshus.dk)

Nylandspojkarna "Uppifrån"

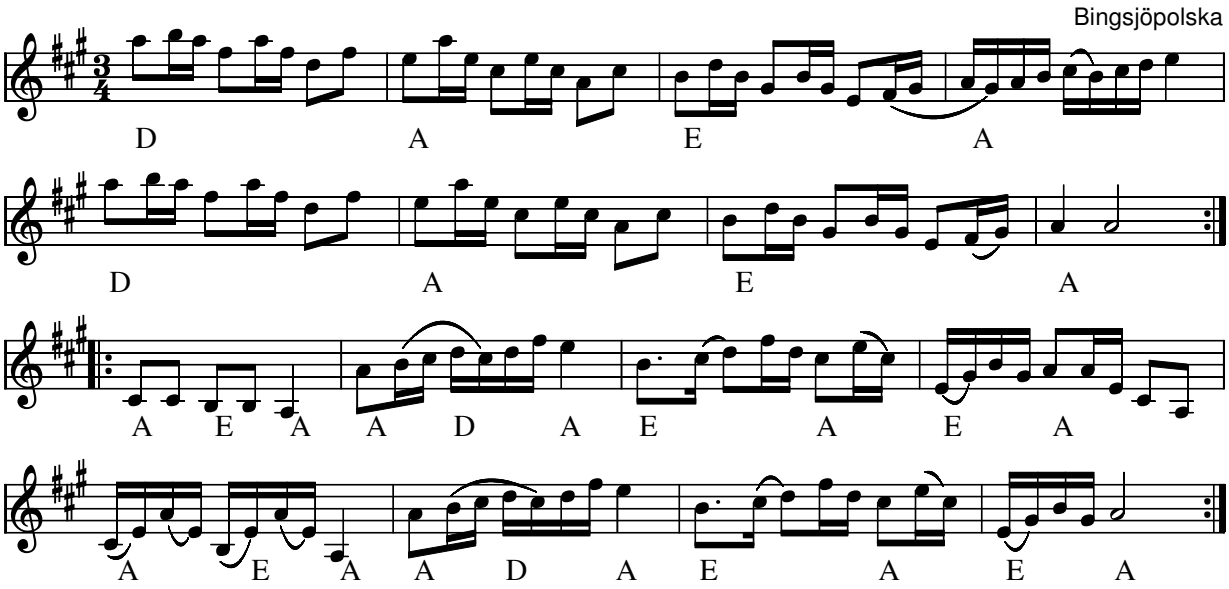

Nylandspojkarna "Uppifrån" bingsjöpolska(S)

Node fra Folkets Hus Spillefolk: www.folketshus.dk (Filnavn: po-nylandupp, node sidst revideret 18/3-1999)

Flere Egne: Bingsjö, Dalarna, Österdalarna,

Näckens polska

Smålandsversionen

arr. Asger Bjerg

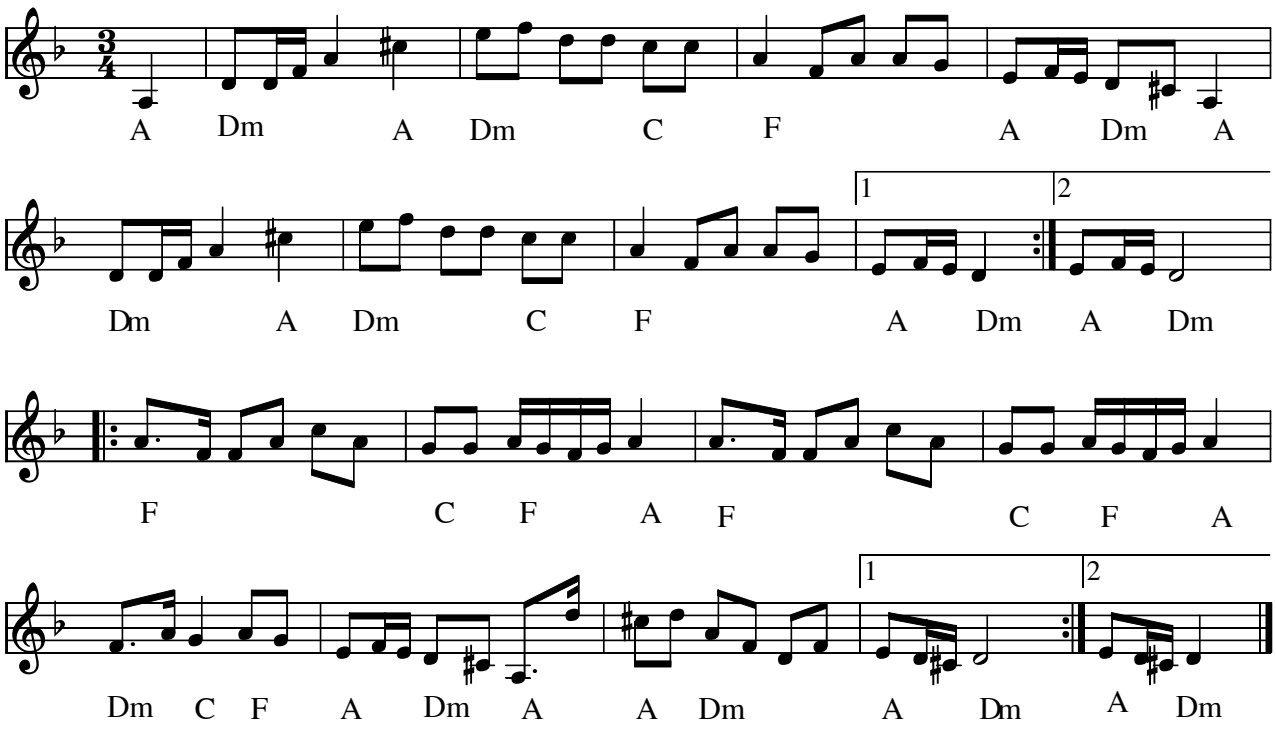

Näckens Polska (S)

Se også Västgöta versionen Näcken (eller Nøkken som han hedder på dansk) er en nøgen troll der bor i strømskel og i vandet under broer. Han spiller vidunderligt på violin, og har for vane at lokke unge piger i fordærv. De dygtigeste spillemænd har lært at spille af Nøkken.

Node fra Folkets Hus Spillefolk: www.spillefolk.dk (Filnavn: po-nzcken1, Lavet 16/1-2008 og sidst revideret 25/11-2013)

Egn: Småland,

Näckens polska

e. A. A. Afzelius

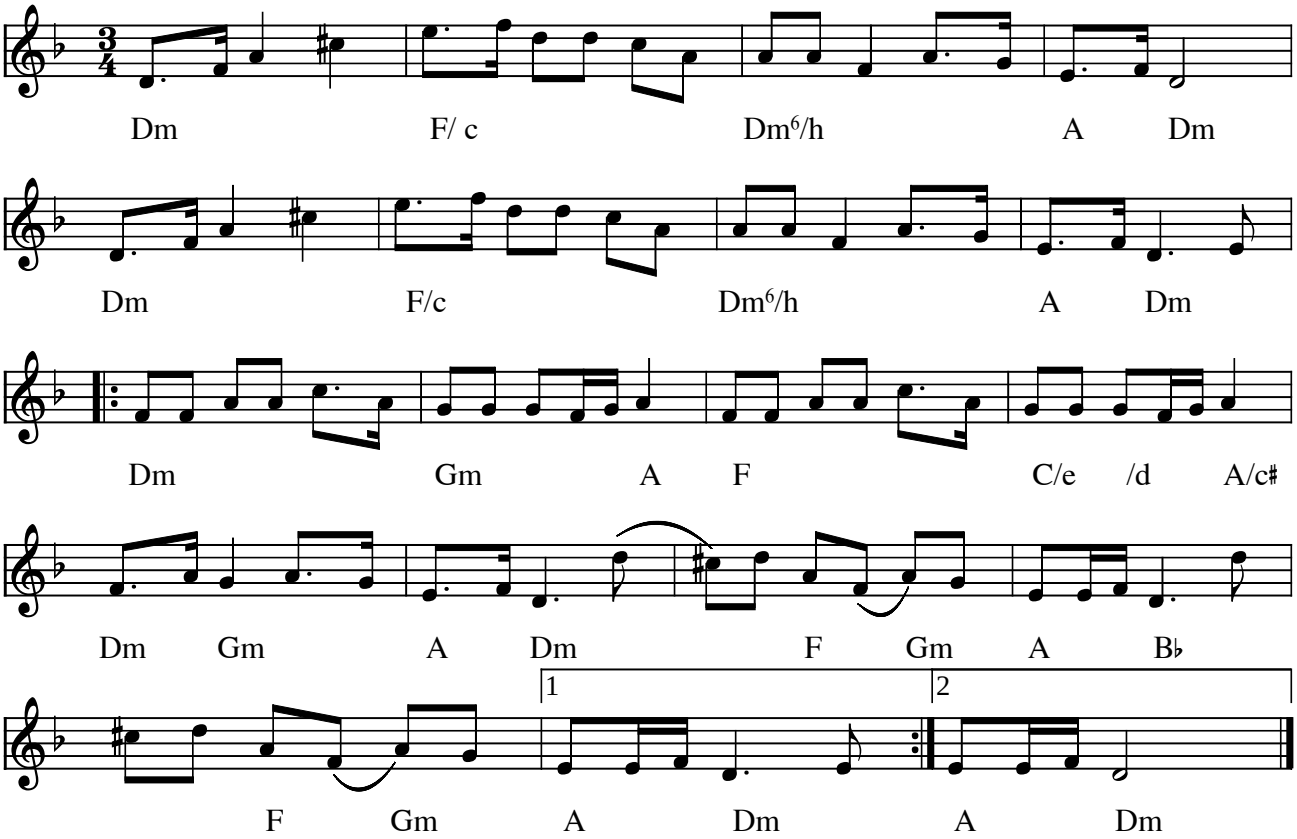

Näckens polska e. A. A. Afzelius (S)

Indspillet på:

- CD: Forsmark Tre "Västgötalåtar" FMPCD-001 (1992)

Kilde: Noteret efter CD af KSU
Node fra Folkets Hus Spillefolk: www.folketshus.dk (Filnavn: po-nzckens, node sidst revideret 27/11-2005)

Polska efter Nämndemans Ola

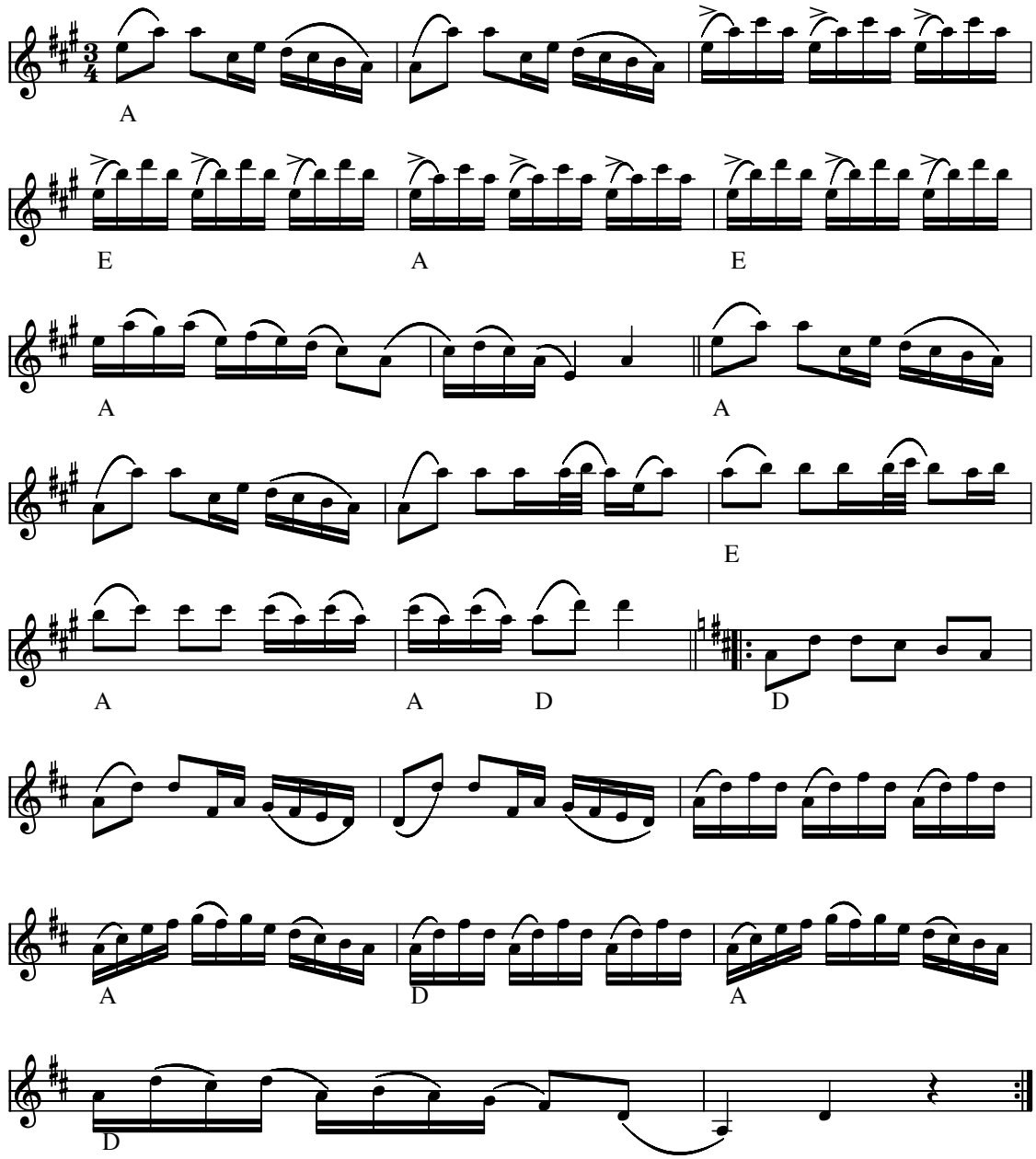

Polska efter Nämdemans Ola (S)

En nämndeman er en lægdommer på dansk

Node fra Folkets Hus Spillefolk: www.folketshus.dk (Filnavn: po-nzmdola, node sidst revideret 19/12-2007)

När ja' gick å fria

Slängpolska fr. Närke

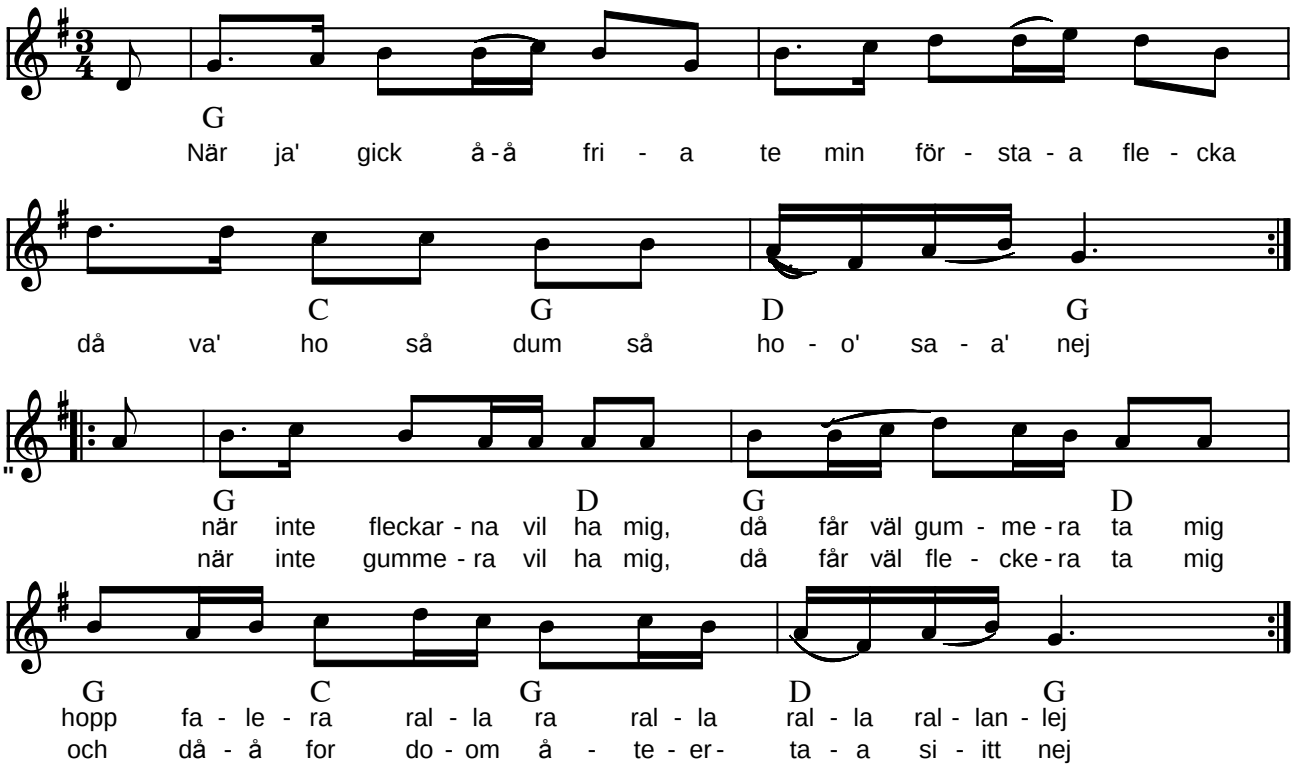

När ja' gick å fria'" Slängpolska fr. Närke (S)

(Node fra Folkets Hus Spillefolk: www.folketshus.dk)

Polska fr. Närke I

e. Per Erik Ohlsson
SvL 218

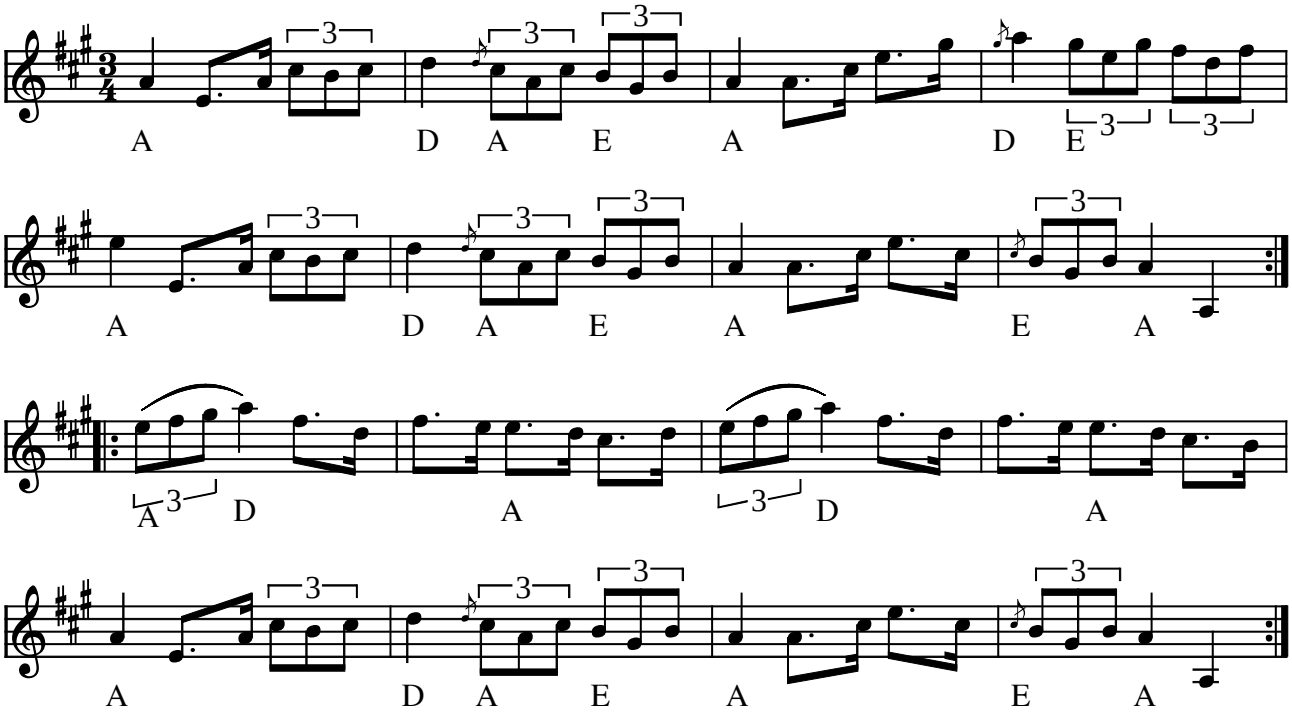

Polska fr. Närke I e. Per Erik Ohlsson, Hidinge (S)

Svenske Låtar (Närke) nr. 218
I modsætning til udskriften i Svenske Låtar er 1. reprisen noteret med 3 #'er (som Filarfolket spiller den) i stedet for kun 2 #'er.

Indspillet på:

- LP: Filarfolket Live

(Node fra Folkets Hus Spillefolk: www.folketshus.dk)

Polska fr. Närke II

e. Per Erik Ohlsson
SvL 207

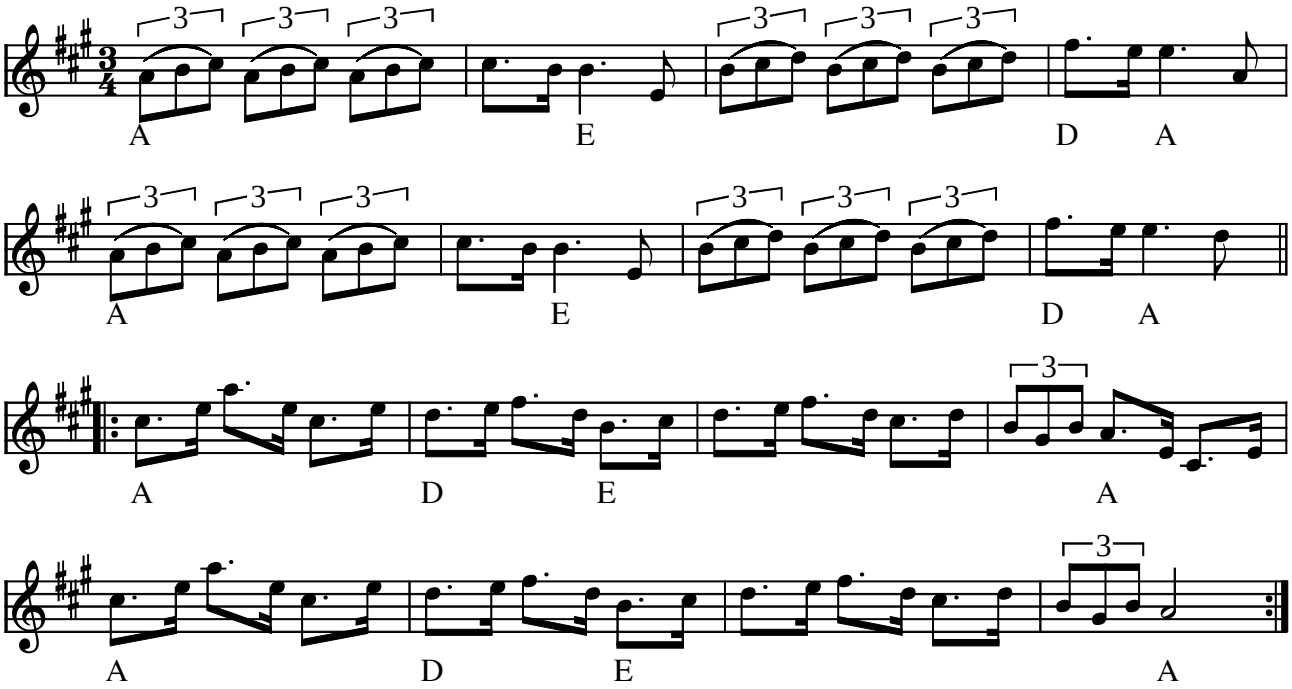

Polska fr. Närke II e. Per Erik Ohlsson, Hidinge (S)

Svenske Låtar (Närke) nr. 207

Indspillet på:

- LP: Filarfolket Live

(Node fra Folkets Hus Spillefolk: www.folketshus.dk)

Når ponsen kjem

Pols

Nedskrevet e. John Ole Morken

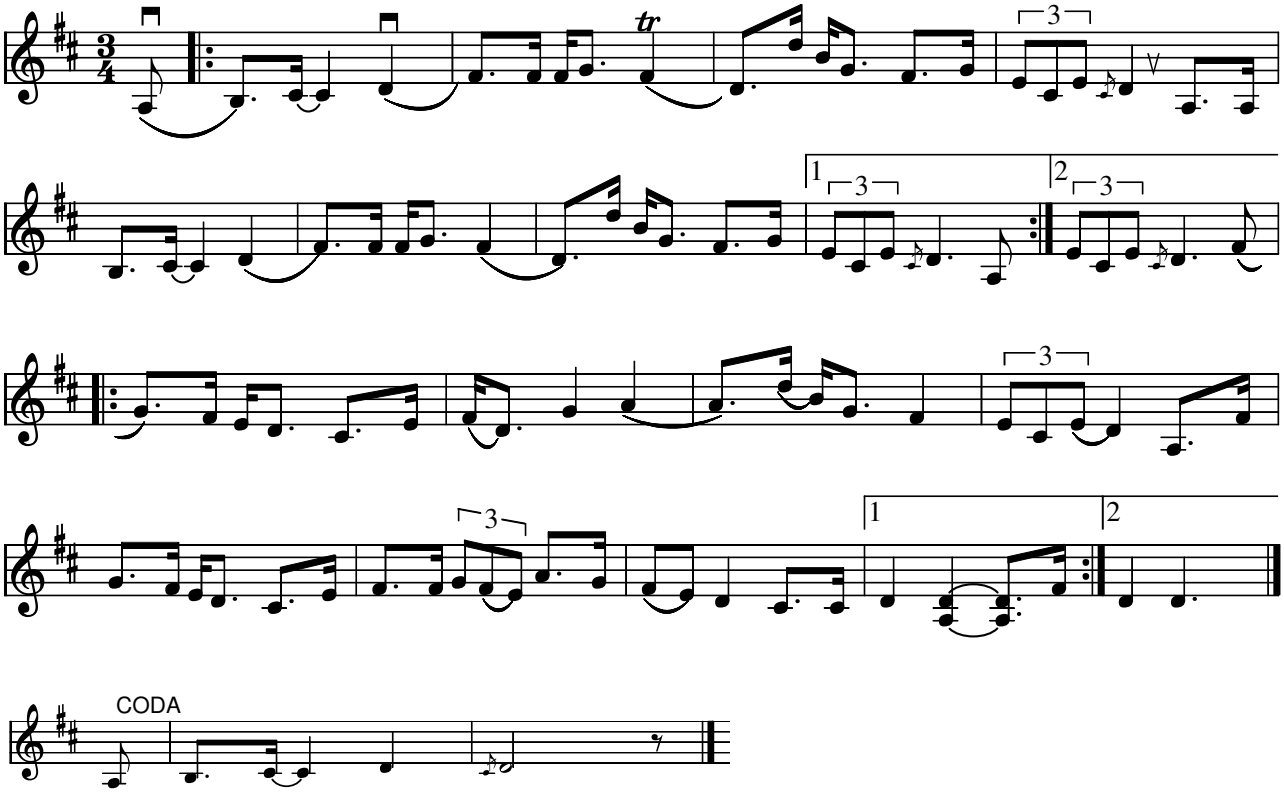

Når ponsen kjem (N) e. John Ole Morken

Pons (punsj) var en drikk som blir servert i bryllupene. Fra gammelt av var det skikk og bruk at denne leken ble spilt når ponskjelen ble båret fram. Ponsen ble servert både under brurdansen og stabbdansen. Jeg har lært leken av Ivar Schjølberg, som igjen hadde den etter ålbyggen Einar Haugen (1901–1987), som bosatte seg i Haltdalen.

- CD: Slåttar frå Hessdalen, Haltdalen og Ålen (2007)

Nedskrevet efter CD af KSU.

Der findes en variation udlært af Kazio Kierpaul i 1980 kaldet punchlåten. (Se variation)

Node fra Folkets Hus Spillefolk: www.spillefolk.dk (Filnavn: po-nzzzrpons, node sidst revideret 9/12-2013)

Polska i oktober

Kajsa Abrahamsson

1984

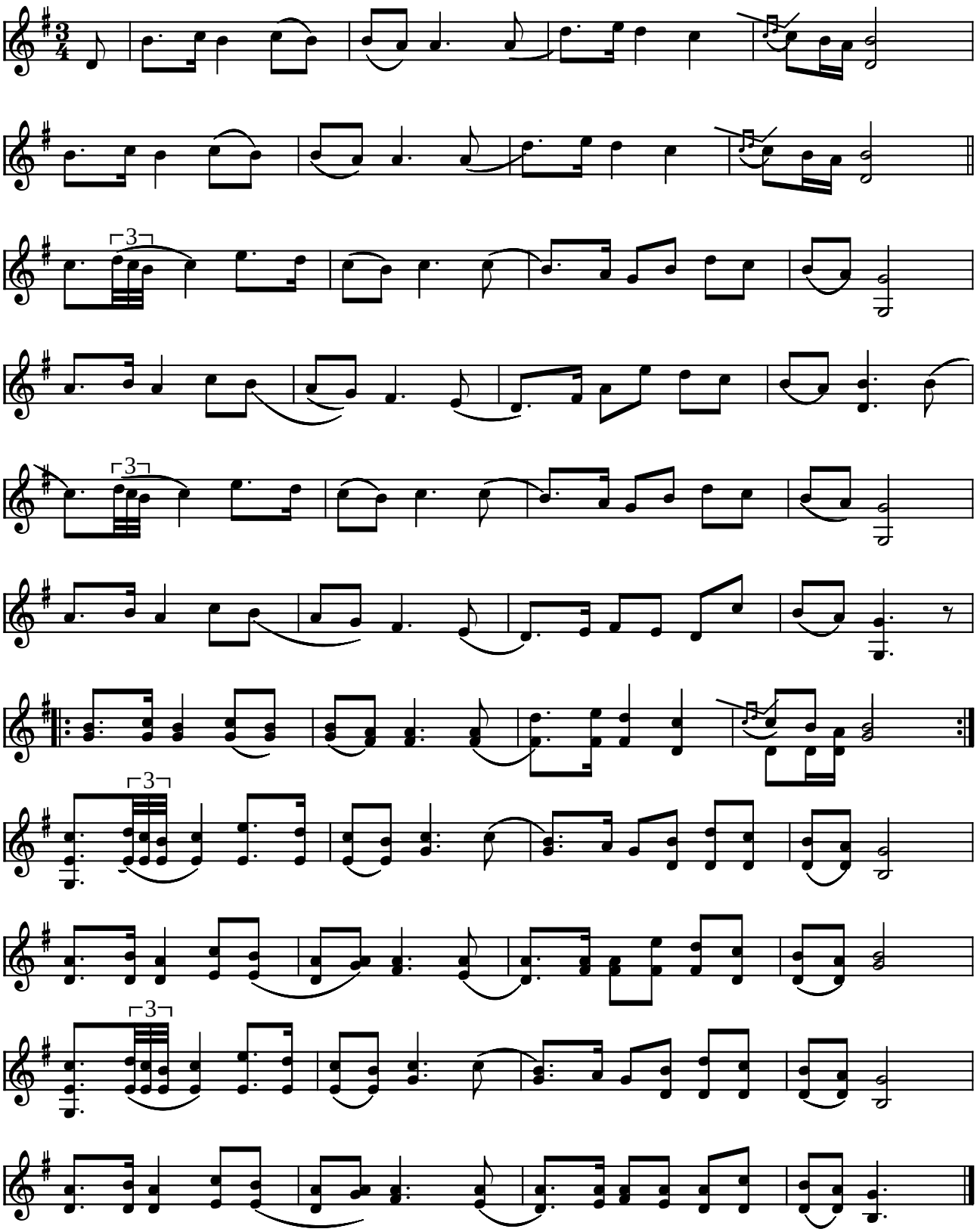

Polska i oktober af Kaisa Abrahamsson (S) 1984

(Node fra Folkets Hus Spillefolk: www.folketshus.dk)

Ola Elven

Pols fra Østerdalen

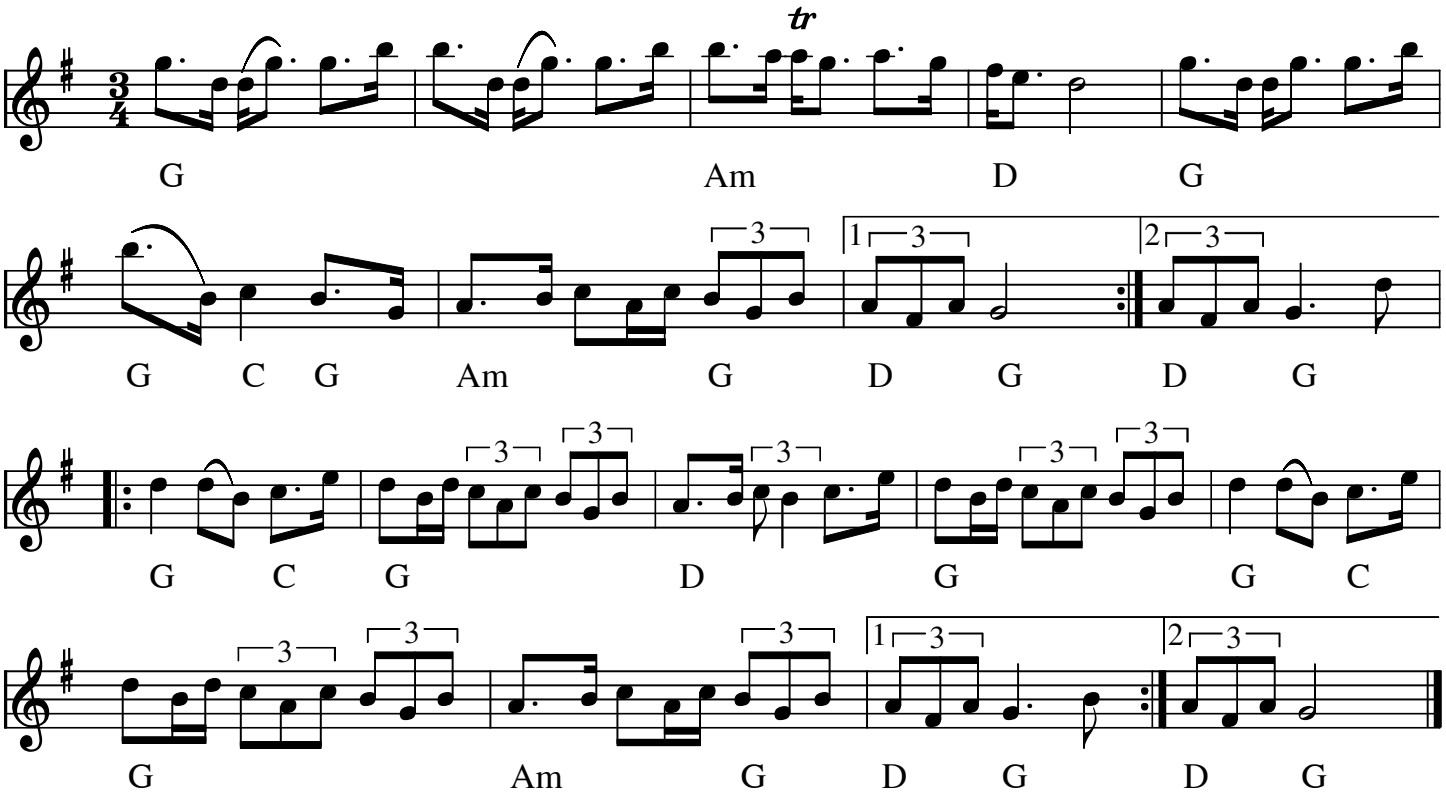

Ola Elven (Pols fra Østerdalen) (N)

Indspillet på:

- Noteret af Jo Asgeir Lie

Node fra Folkets Hus Spillefolk: www.folketshus.dk (Filnavn: po-ola, node sidst revideret 5/1-2009)

Slängpolska e. Ola Hansson

Brunnby, Skåne

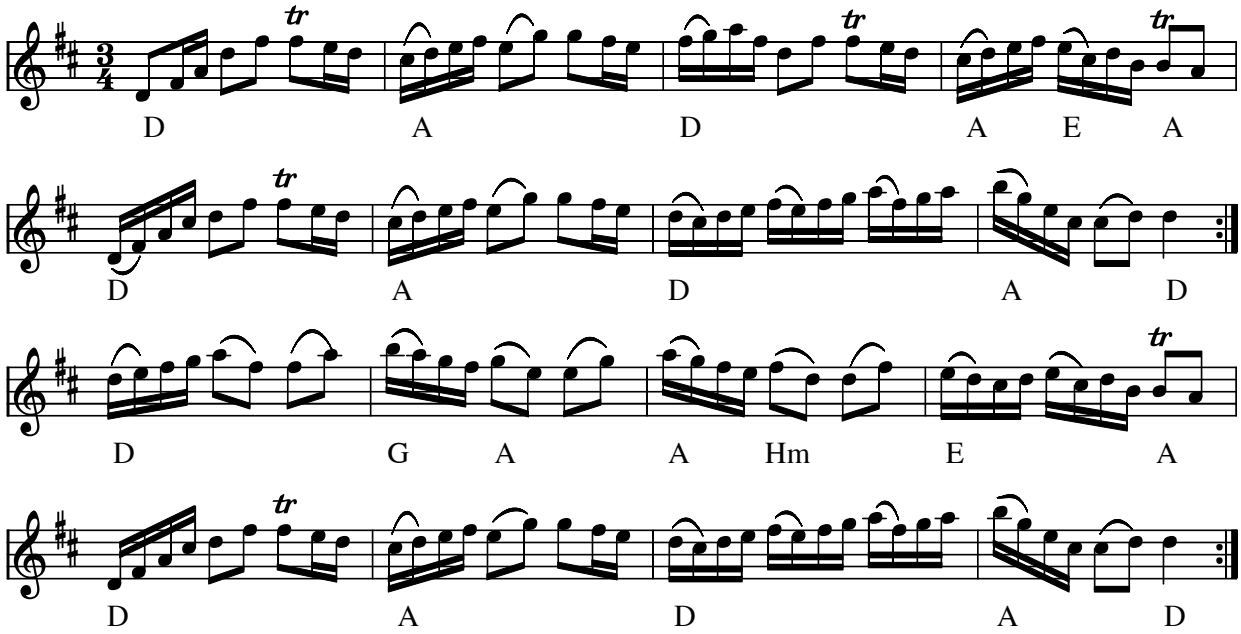

Slängpolska e. Ola Hansson (S)

Udlært på kursus af Karin Wallin i nov 2011

Node fra Folkets Hus Spillefolk: www.spillefolk.dk (Filnavn: po-olahans, node sidst revideret 22/11-2011)

Polska e. Ollas Per

efter Petter Erik Eriksson, Rättvik

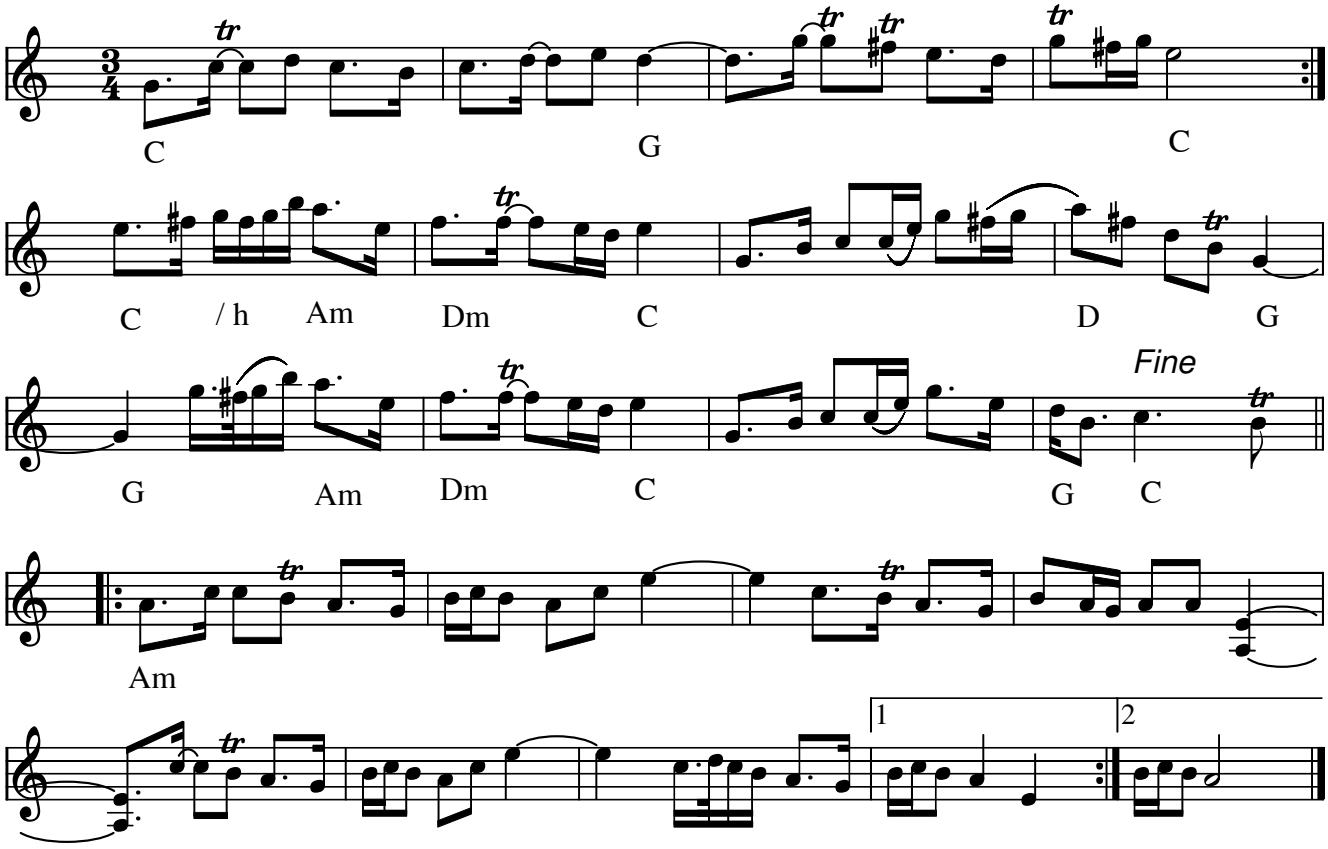

Polska e. Ollas Per (S) efter Petter Erik Eriksson, Rättvik

- CD: Per Gudmundson GCD-20 (1993)

http://www.stefanlinden.se/S/L/PB/RATTV/polska%20e%20Ollas%20Per%20Rattvik%20PB0369.pdf

Node fra Folkets Hus Spillefolk: www.spillefolk.dk (Filnavn: po-olasper, node sidst revideret 28/3-2016)

Svenske-Oles Eventyrpolska

af Arne Gottlieb

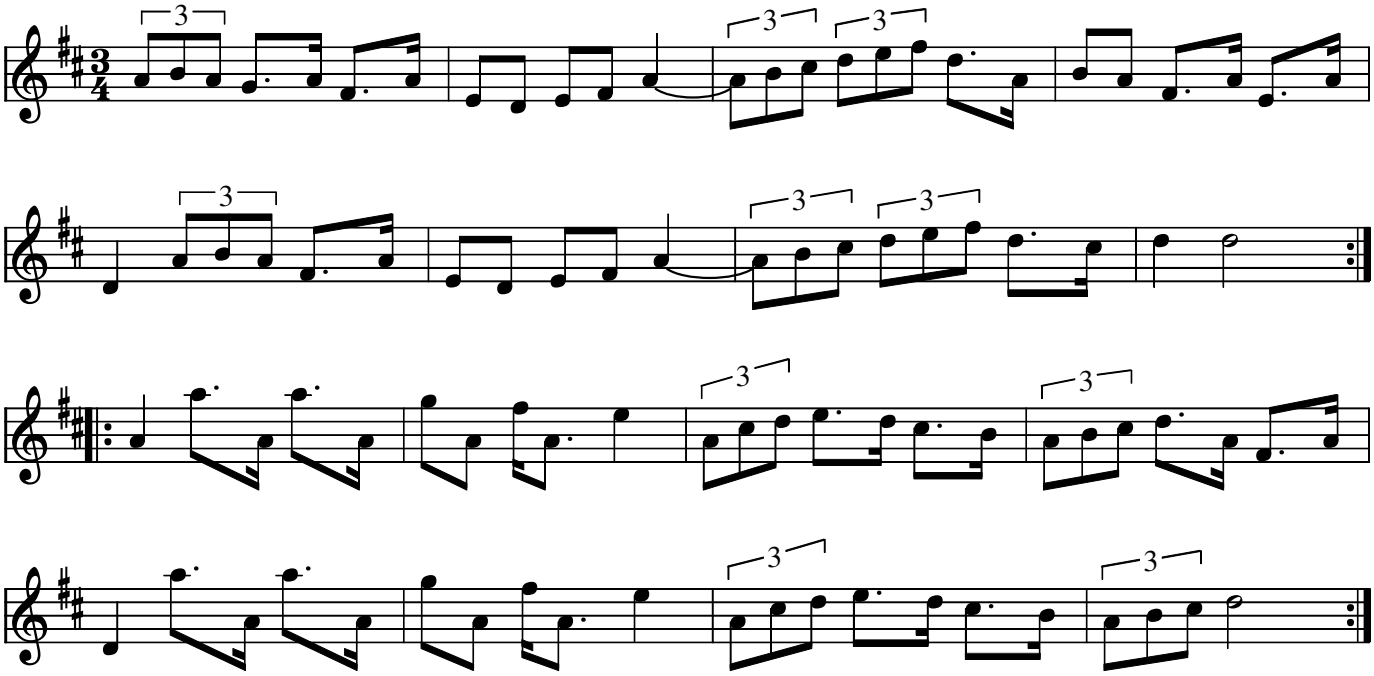

Svenske-Oles Eventyrspolska Til Ole Q. på 50årsdagen(DK)
Komponist: Arne Gottlieb

Node fra Folkets Hus Spillefolk: www.folketshus.dk (Filnavn: po-ole50, node sidst revideret 4/11-2008)

Springlek efter Olers Olof Olsson

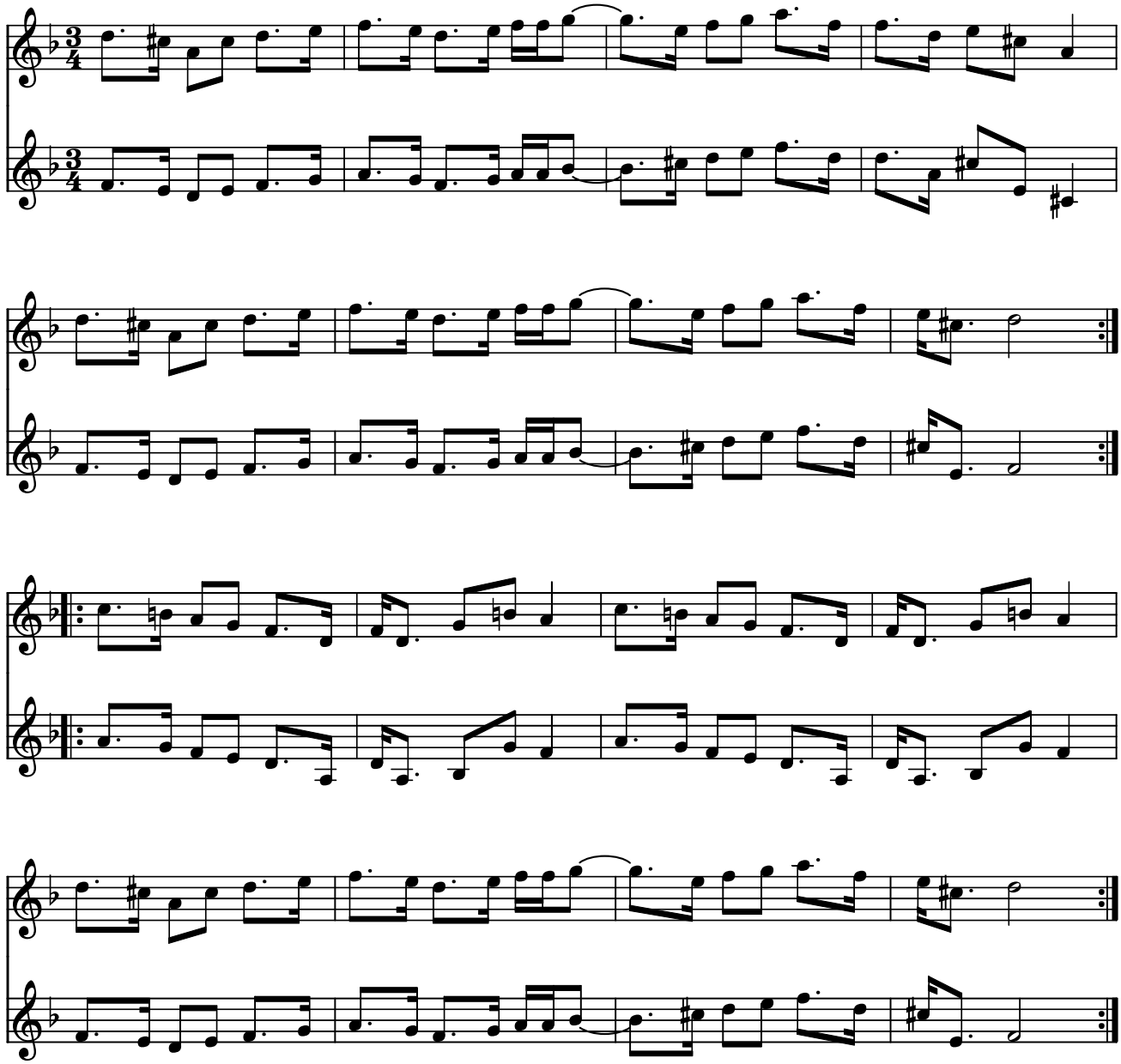

Springlek efter Olers Olof Olsson (S)

Indspillet på:

- CD: Den Ljusblå leken Anders Rosén & Jonas Åkerlund (KRCD-44 Hurv)

Node fra Folkets Hus Spillefolk: www.spillefolk.dk (Filnavn: po-olersolofolsson, Lavet 16/4-2009 og sidst revideret 16/7-2015)

Flere Egne: Västerdalarna, Dalarna,

Oles 60 års polska

Af Arne Gottlieb
2. april 2015

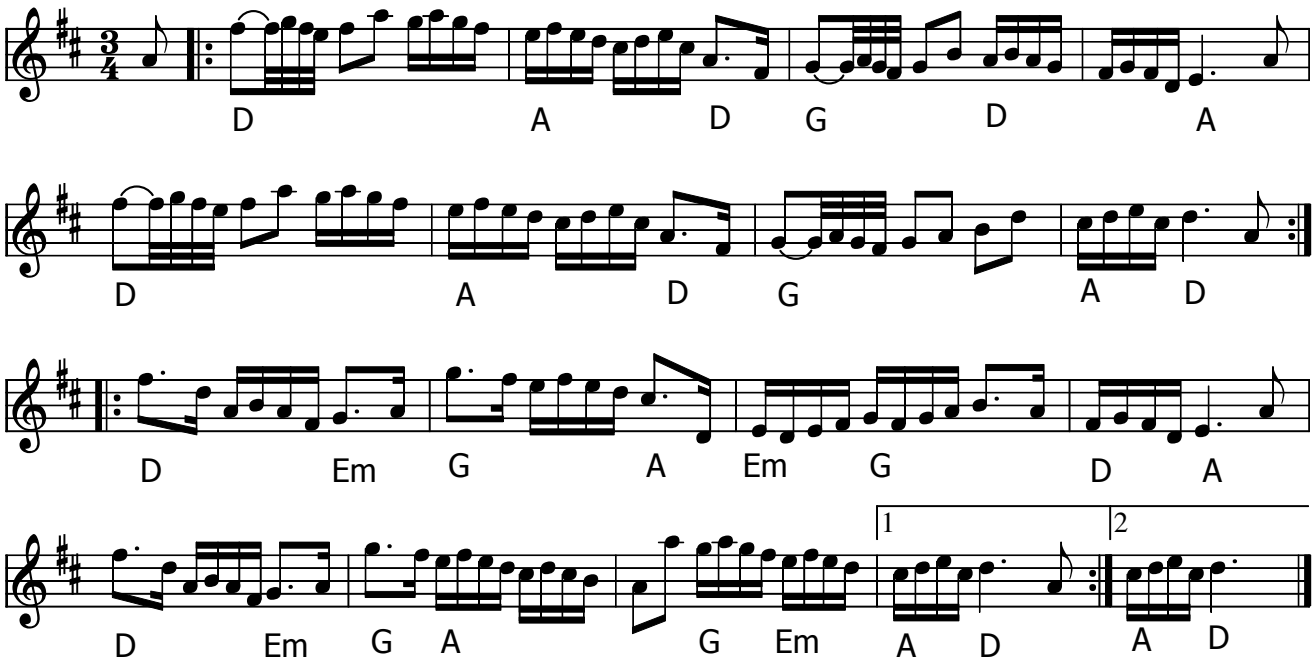

Oles 60 års polska (DK)

Komponeret i anledning af Ole Quistgaard's 60 års fødselsdagfest i Arbejdermuseets Festsal i april 2015.

Node fra Folkets Hus Spillefolk: www.spillefolk.dk (Filnavn: po-olestres, node sidst revideret 2/3-2016)

Polska

till Olof Anderssons minne

Carl-Eric Berndt
Lund

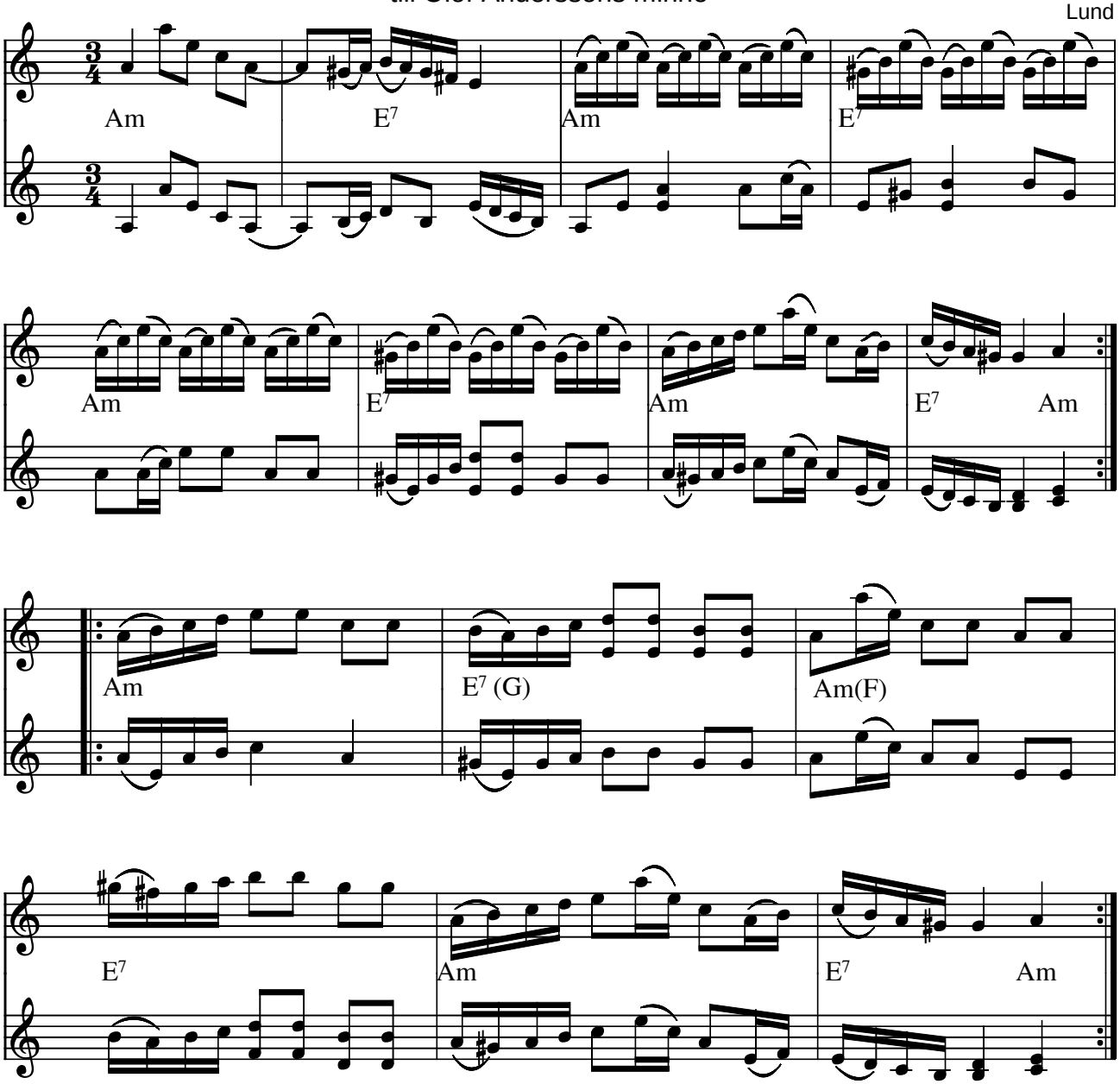

Polska till Olof Anderssons minne af Carl-Eric Berndt (S)

I nodehæftet skriver Berndt: *"Under många år stod jag i flitig brevkontakt med Olof Andersson[1]. Den uppmuntran han gav mig gjorde mitt arbete lättare och hans otaliga tips beträffande låtar och tydandet av svårbemästrade krumelurer i gamla notböcker har varit ovärderliga. Ovanstående polska har jag komponerat till Olof Anderssons minne."*

[1] Olof Andersson var en af de to hovedkræfter bag storværket "Svenska Låtar"

Akkorderne i parentes er flotte - men passer ikke til Berndts stemme.

Indspillet på:

- LP: Filarfolket "Birfilarmusik från Malmö" Amalthea AM 16 (1980)

Kilde: Hæftet "Ur skånska spelmansgömmor" av Carl-Eric Berndt. Beciffring Ole Q.
Node fra Folkets Hus Spillefolk: www.folketshus.dk (Filnavn: po-olofand, tekst sidst revideret 24/11-2006)

Polska efter Omas Per

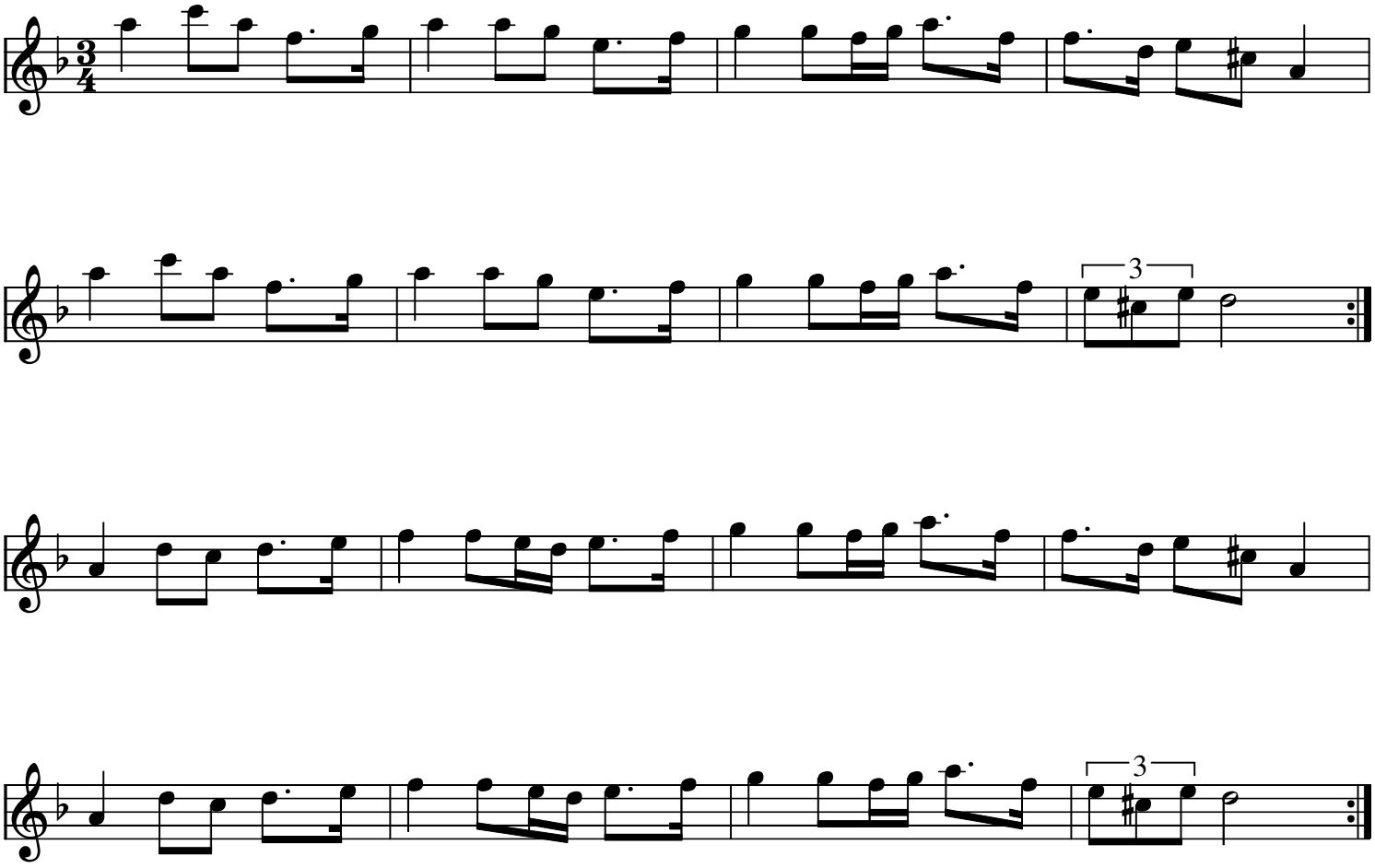

Polska efter Omas Per (S)

- CD: Polska från Dalarna and Northen Sweden

Node fra Folkets Hus Spillefolk: www.spillefolk.dk (Filnavn: po-omas6, node sidst revideret 15/9-2016)

Springlek efter Omas Ludvig

Transtrand

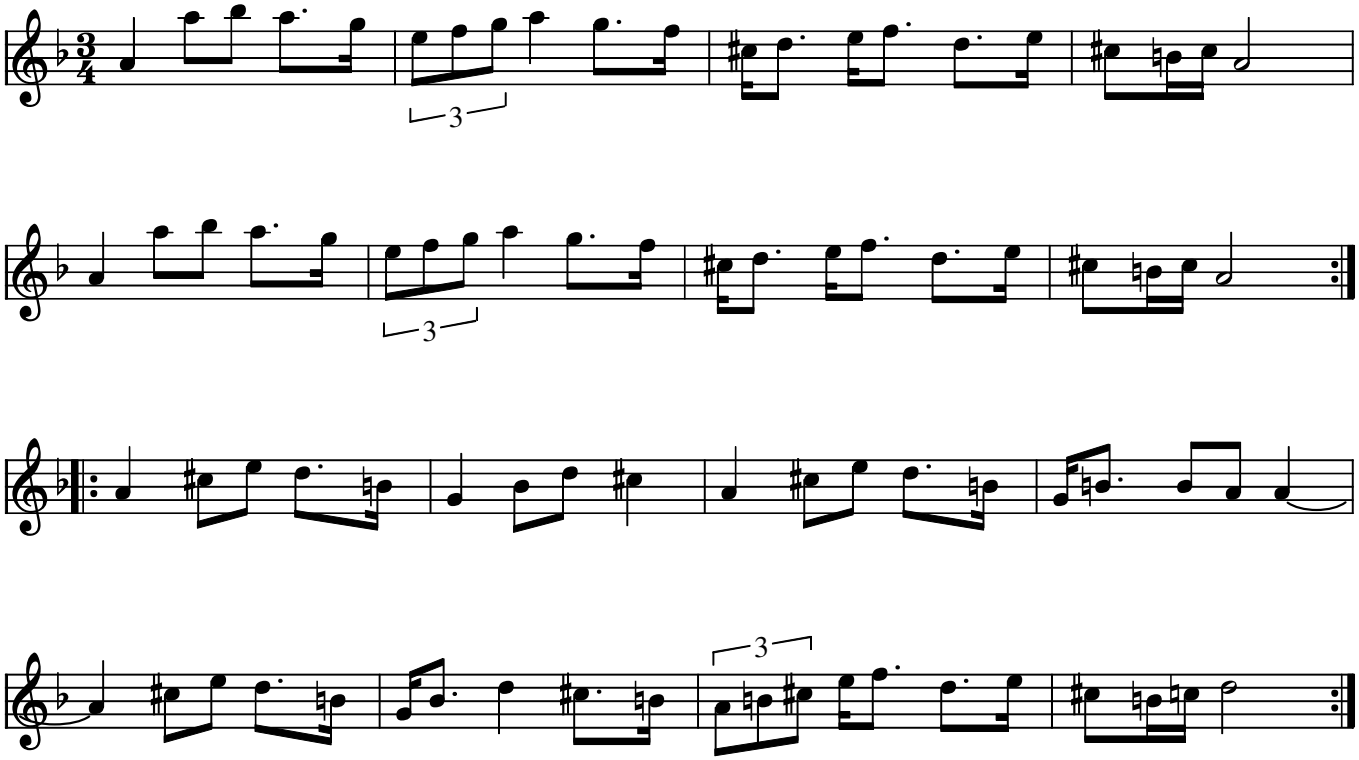

Springlek efter Omas Ludvig (S)

Indspillet på:

- Kurbits, Drone Music AB, DROCD 018

Node fra Folkets Hus Spillefolk: www.folketshus.dk (Filnavn: po-omasludvig, node sidst revideret 12/12-2008)
Flere Egne: Transtrand, Dalarana, Västerdalarna,

Springlek

efter Omas Per Nilson (Transtrand)

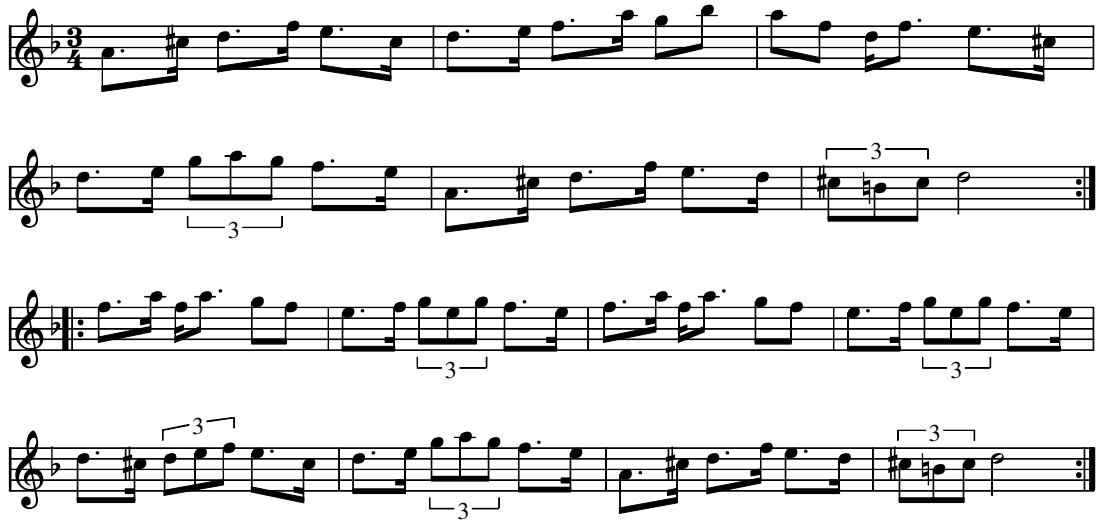

Springlek efter Omas Per Nilson (S)

Omas Per kaldtes også Hålhans Per. Transtrand ligger i Västerdalarna tæt på den Norske grænse.

Indspillet på:

- LP: Västerdalaton Sonet SLP-2065

Node fra Folkets Hus Spillefolk: www.folketshus.dk (Filnavn: po-omasper1, node sidst revideret 9/10-2007)

Polska efter Omas Per Nilsson

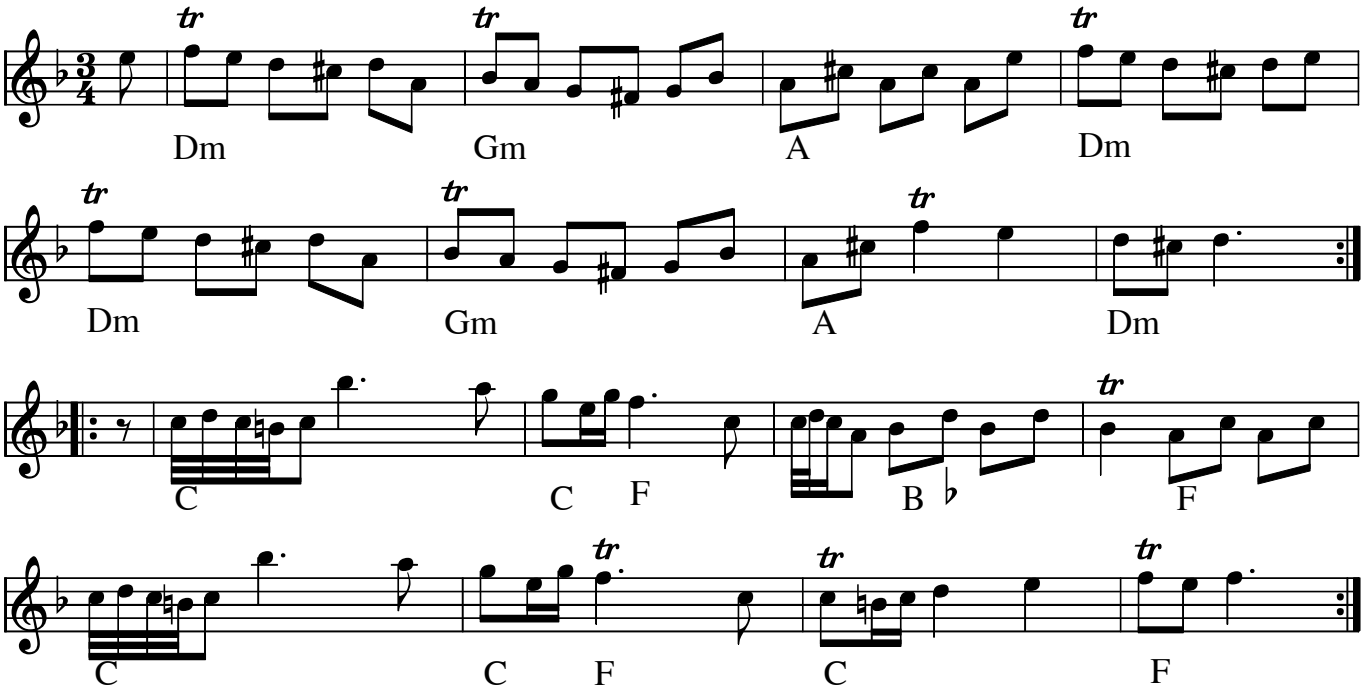

Polska efter Omas Per Nilsson (S)

Omas Per Nilsson (1834-1928) kom fra Transtrand i Västerdalarna Går godt sammen med Skinnar Albin

Indspillet på:

- LP: Stamp tramp och långkut - (1975) - CD KRCD-2 Hurv 2003

Kilde: efter LP: Stamp tramp och långkut med Kalle Almlöf og Anders Rosén

Node fra Folkets Hus Spillefolk: www.spillefolk.dk (Filnavn: po-omasper2, Lavet 5/10-2007 og sidst revideret 1/7-2017)
Flere Egne: Västerdalarna, Dalarna, Transtrand,

Springlek efter Omas Per

Transtrand, Västerdalarna

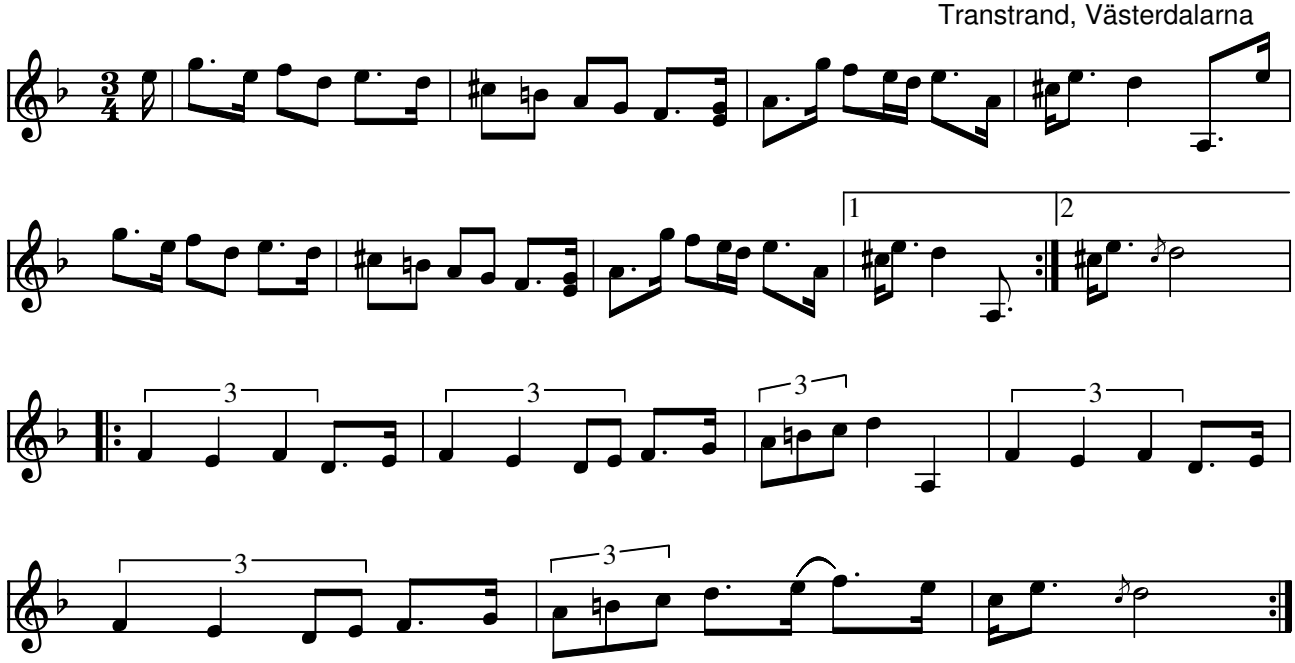

Springlek efter Omas Per Nilsson (S)

Omas Per kom fra Transtrand i Västerdalarna. Han kaldtes også Hållhans Per.

(Spilles med lav cis)

- LP: "Västerdalton" Sonet SLP 2065 (1974)
- CD: Three Sweedish Fiddlers 1991

Node fra Folkets Hus Spillefolk: www.spillefolk.dk (Filnavn: po-omasper3, Lavet 9/10-2007 og sidst revideret 25/1-2014)
Flere Egne: Västerdalarna, Dalarna, Transtrand

Springlek efter Omas Per

Transtrand

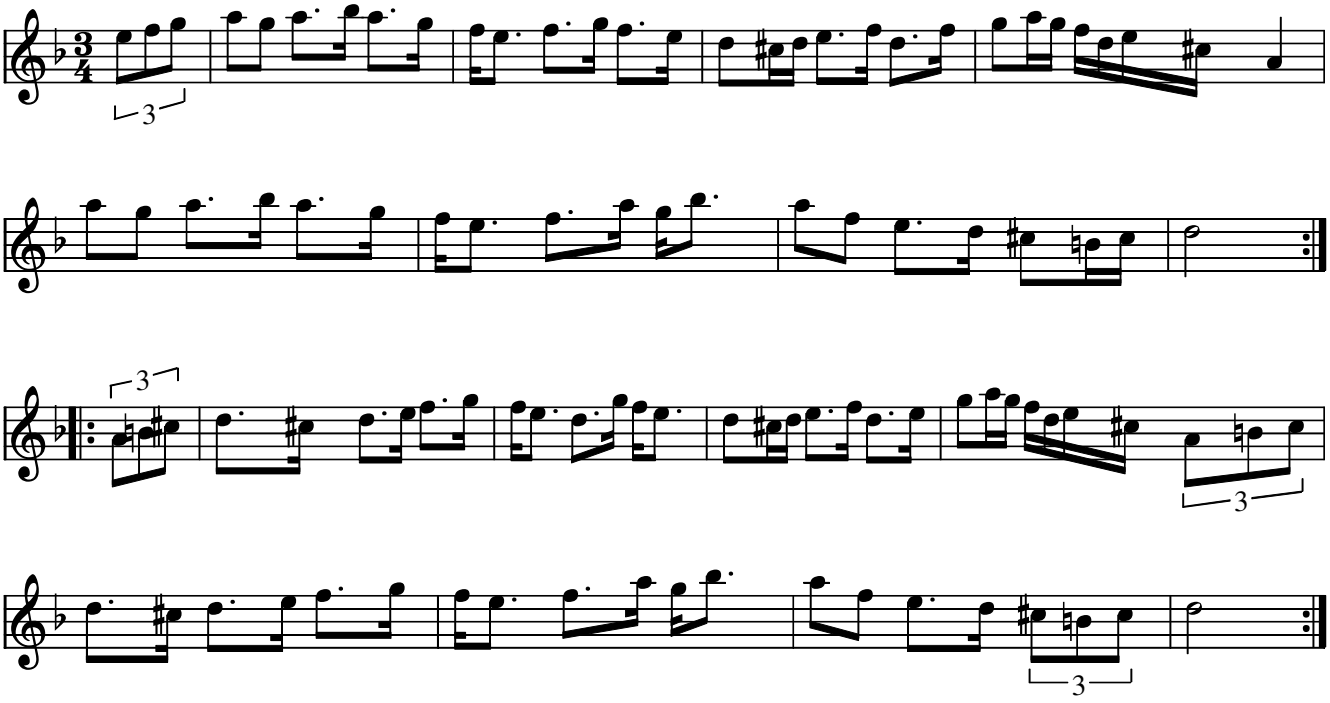

Springlek efter Omas Per Nilson (S)

Omas Per kom fra Transtrand i Västerdalarna. Han kaldtes også Hållhans Per.

Indspillet på:

- Kurbits, Drone Music AB, DROCD 018

Node fra Folkets Hus Spillefolk: www.folketshus.dk (Filnavn: po-omasper4, node sidst revideret 11/12-2008)

Springlek efter Omas Per

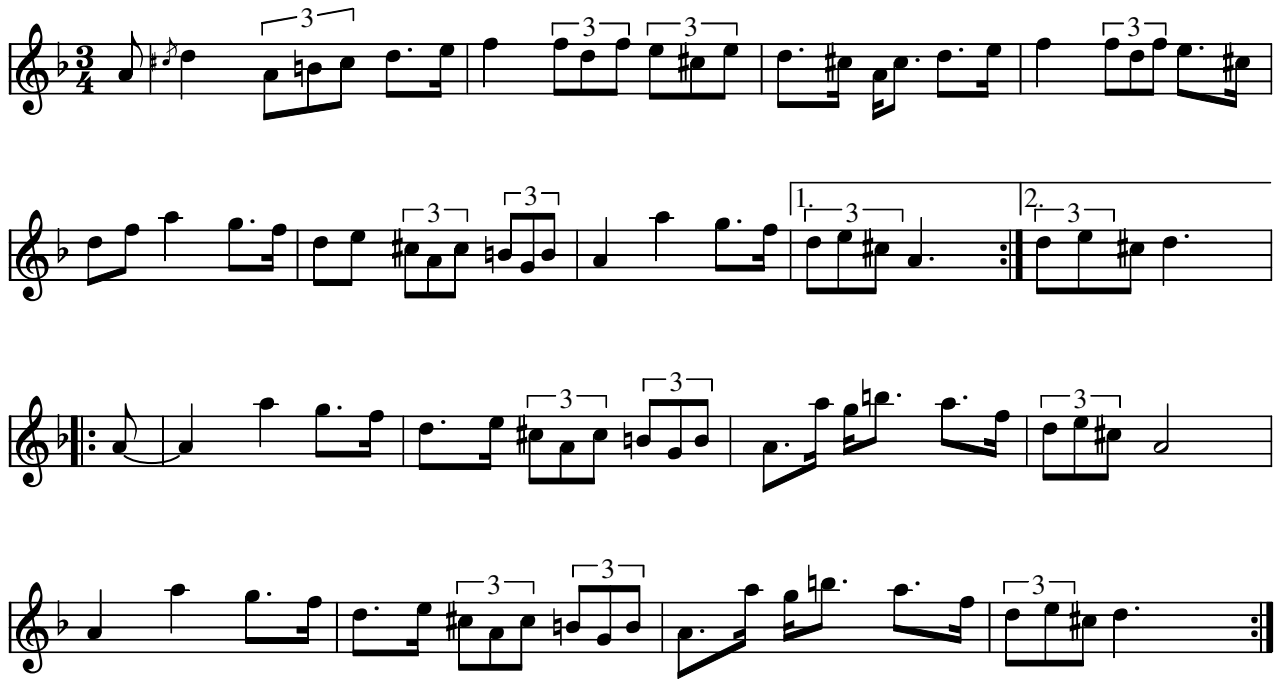

Springlek efter Omas Per (5) (S)

Indspillet på:

- CD: Perjos Lars Halvarsson and Mattias Helje Giga: GCD34 (1997)

Einar Övergaard nedskrev 10 springleker, 8 polska'er og 3 marscher ved sine besøg hos Perbjörs Erik. Övergaard var nøje med at skildre mellem polska og springlek. Typisk for springlek er den første fjerdedels korthed. Så forholdet mellem taktdelene bliver ca. 1 : 1,5 : 1. Det er selve dansetrinet der fordrer det. Kilde: fra CD omslag.

Kilde: CD-en

Node fra Folkets Hus Spillefolk: www.spillefolk.dk (Filnavn: po-omasper5, Lavet 6/1-2013 og sidst revideret 23/1-2014)

Egn: Transtrand,

Jössehärads polska efter Omas Per

Transtrand

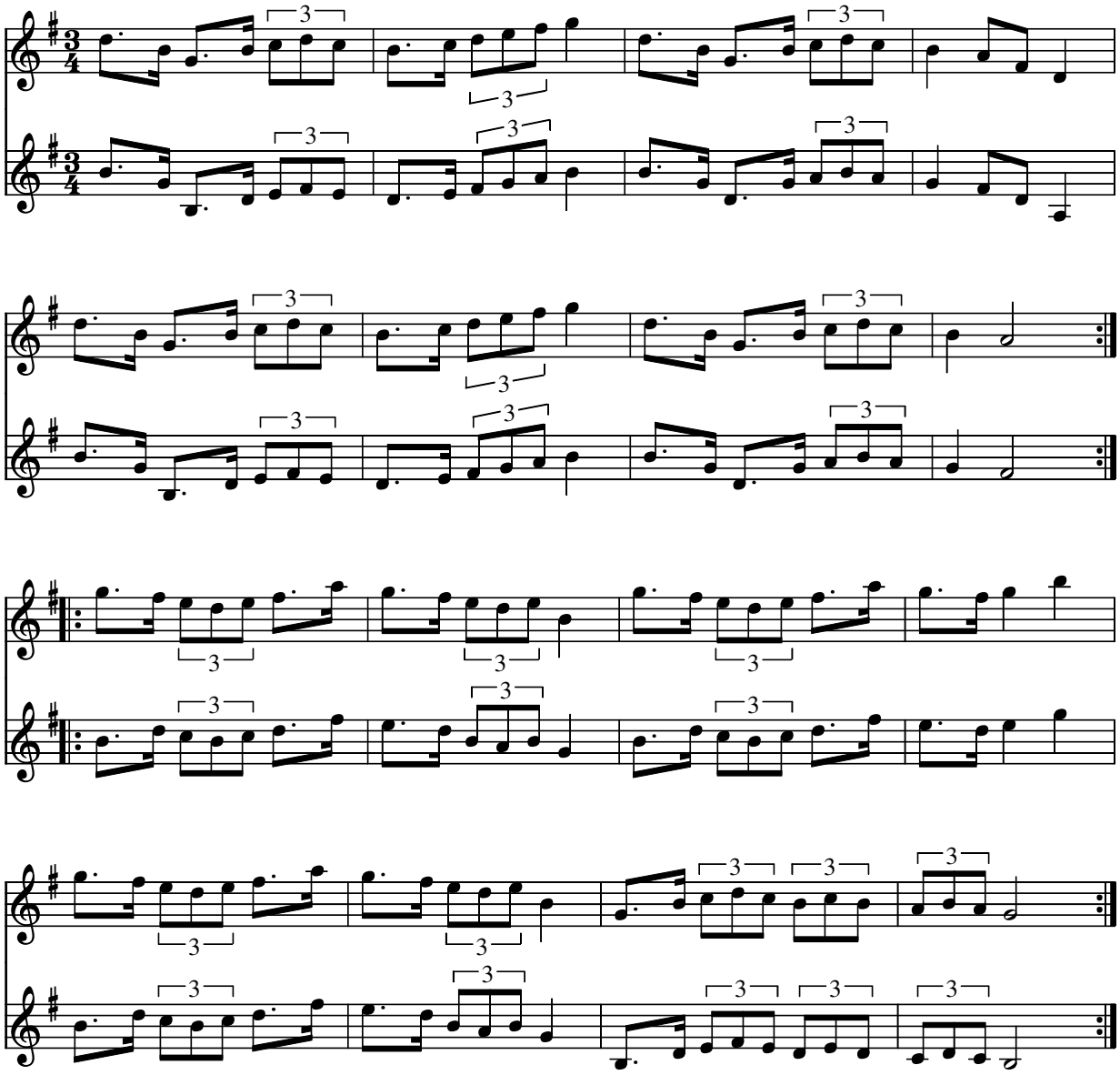

Jössehäradspolska efter Omas Per (S)

Indspillet på:

- CD: Den Ljusblå leken Anders Rosén & Jonas Åkerlund (KRCD-44 Hurv)

Node fra Folkets Hus Spillefolk: www.folketshus.dk (Filnavn: po-omasperjzzsse, node sidst revideret 16/4-2009)

Flere Egne: Västerdalarna, Transtrand, Dalarna,

Ombyggnaden

af Pers Erik Olsson

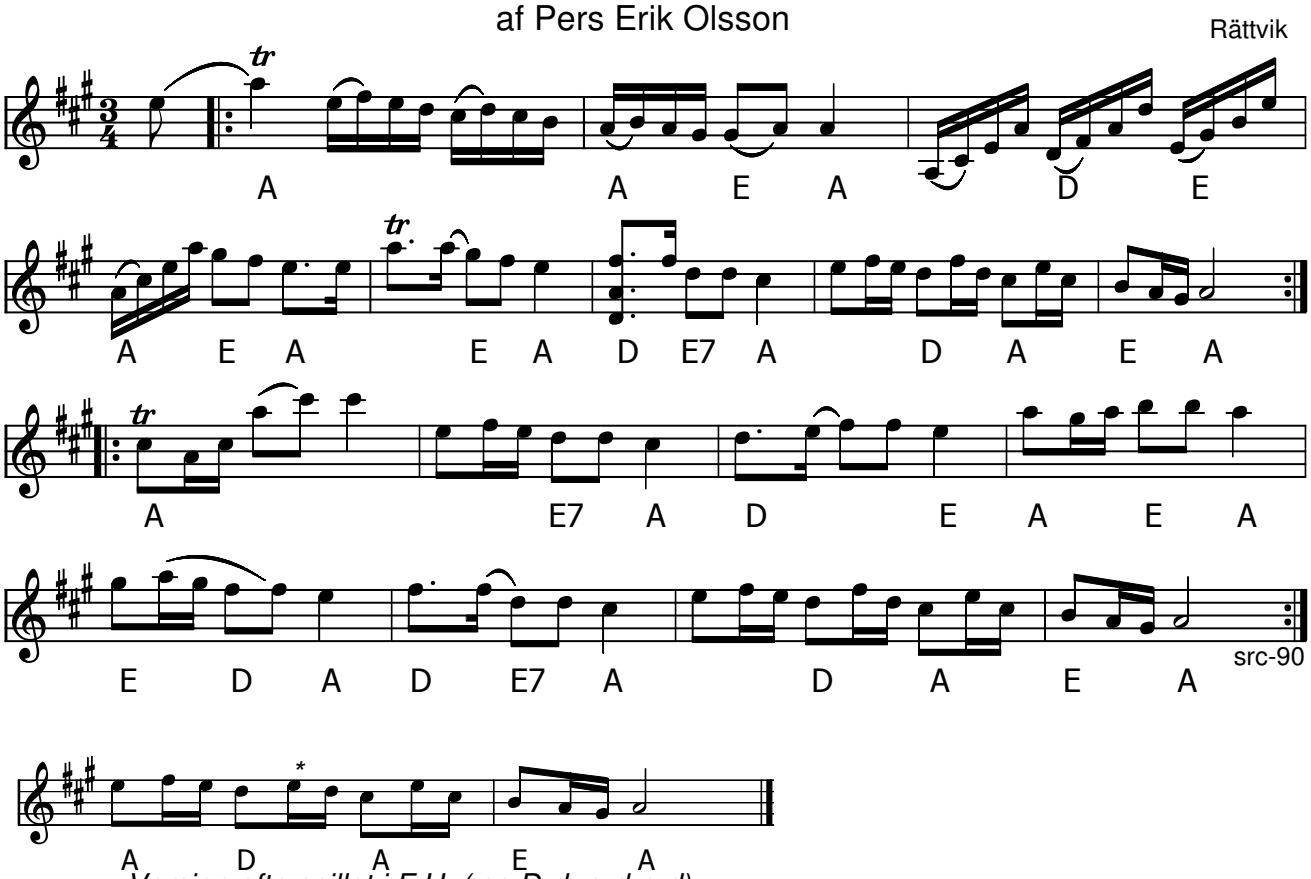

Version ofte spillet i F.H. (se D-dur -d-e-d)

Ombyggnaden (Rättvikspolska) (S) af Pers Erik Olsson

- CD: ”Låtar Inifrån” Pers Hans (1998)
- CD: Eriksson Nygårds Tallroth – Klacklek GCD-53 (2001)
- CD: Bach på Svenska Lisa Rydberg/Gunnar Idenstam GAFCD-1092 (2007)

Node fra Folkets Hus Spillefolk: www.spillefolk.dk (Filnavn: po-ombygg, node sidst revideret 1/3-2017)

Flere Egne: Rättvik, Dalarna, Österdalarna,

Menuett från Oravais

Trad. Österbotten, Finland

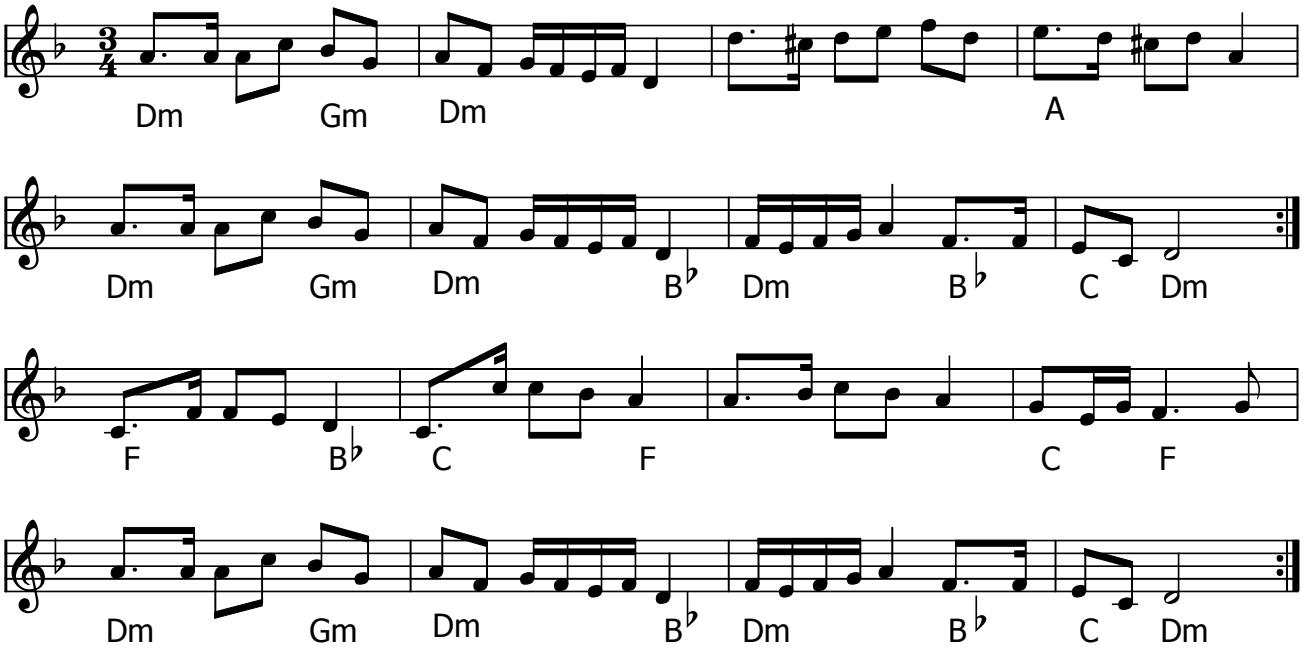

Menuett från Oravais (SF)

- CD: J. P. Nyströms "Stockholm 1313 km" (resource RESCD 514)

Node fra Folkets Hus Spillefolk: www.spillefolk.dk (Filnavn: po-oravais, node sidst revideret 15/5-2014)

Ormbunken

polska

Emil Olsson

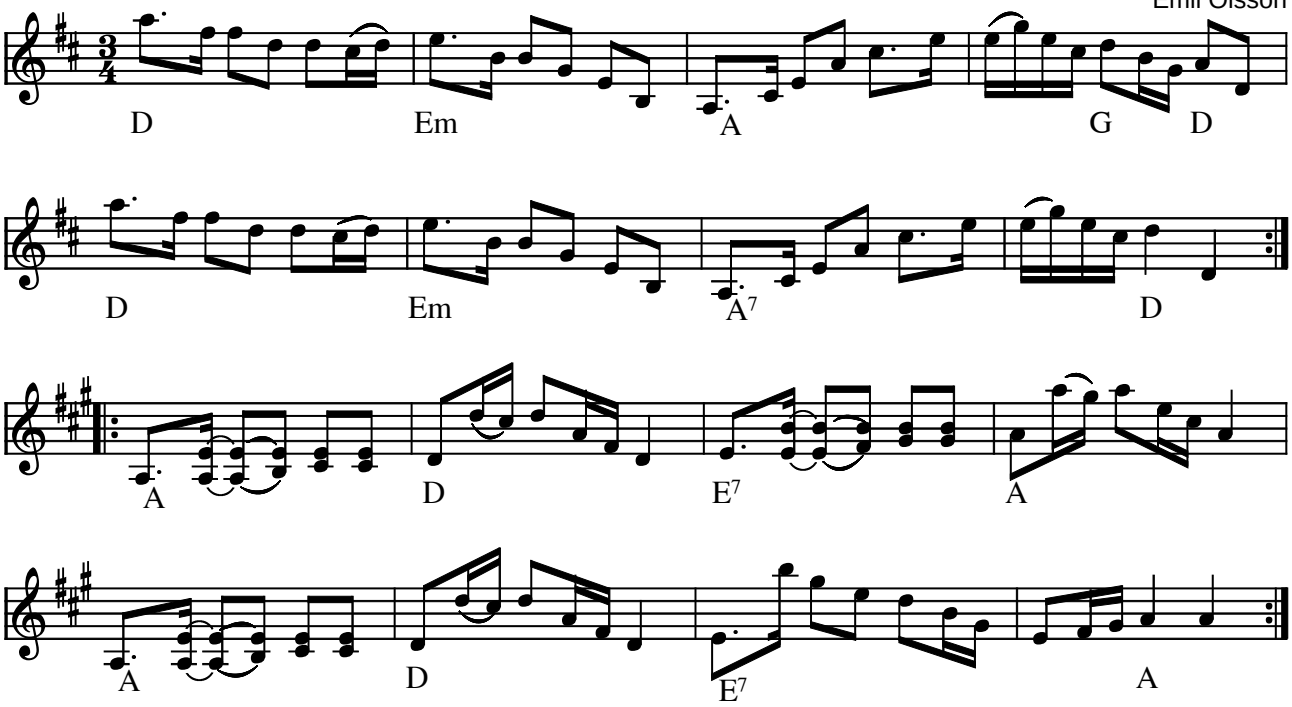

Ormbunken af Emil Olsson (S)

Indspillet på:

- LP: "Kalle Almlöf" AMIGA AMLP 704 (1980)

Kilde: Baseret på nodehæfte fra Kallekursus 1995
(Node fra Folkets Hus Spillefolk: www.folketshus.dk)

Orsapolska

Noteret 1998 af Kalle Almlöf

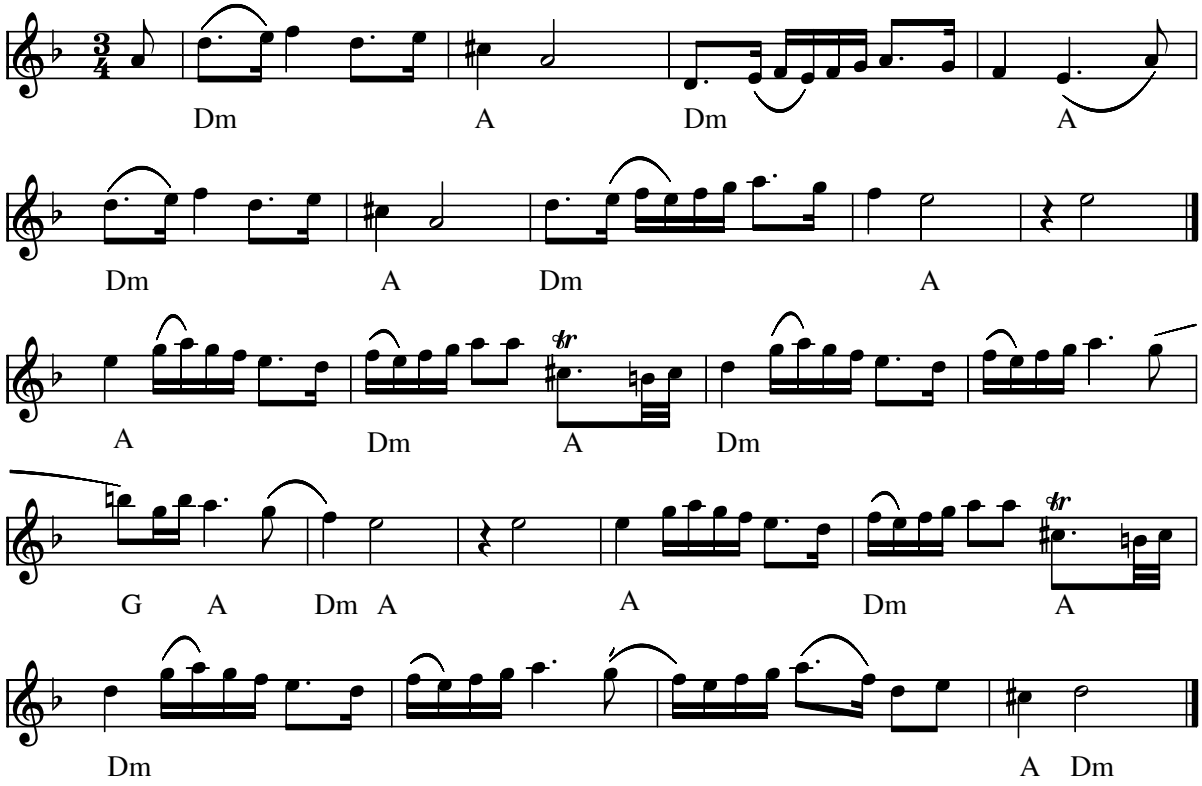

Orsa polska (S)

Tonen cis spilles lavt i første reprise.
Kilde: Fra Inge, noteret af Kalle Almlöf

Node fra Folkets Hus Spillefolk: www.folketshus.dk (Filnavn: po-orsa1, node sidst revideret 15/9-2010)

Flere Egne: Orsa, Dalarna, Österdalarna,

Orsa Storpolska

efter Blecko Anders Olsson

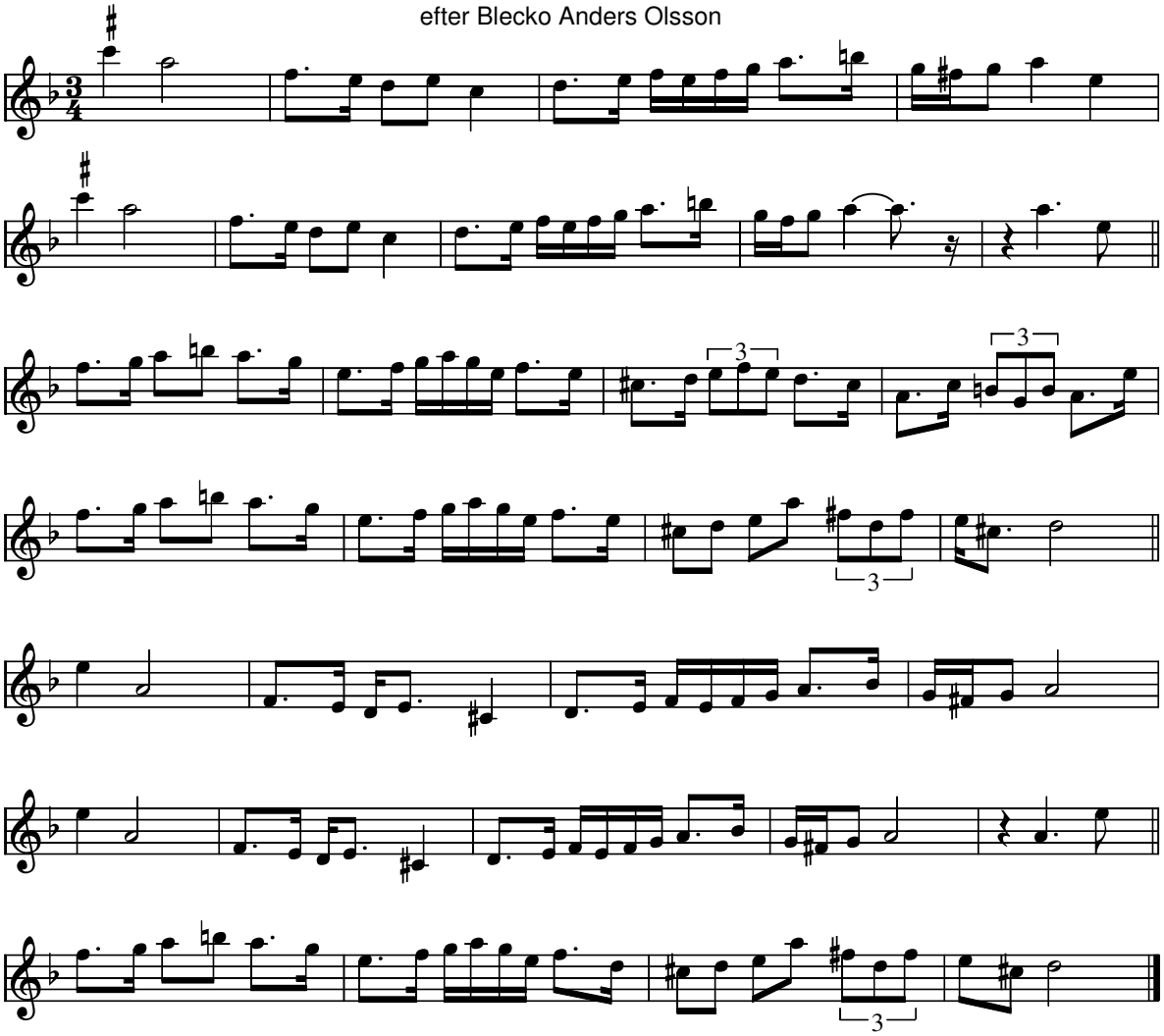

Orsa Storpolska (Orsapolska) (S)
efter Blecko Anders Olsson

Indspillet på:

- Hurv KRCD-25 Fiddle Tunes from Orsa (med Gössa Anders)

Node fra Folkets Hus Spillefolk: www.folketshus.dk (Filnavn: po-orsastor, node sidst revideret 3/10-2007)

Polska efter Peckos Olle

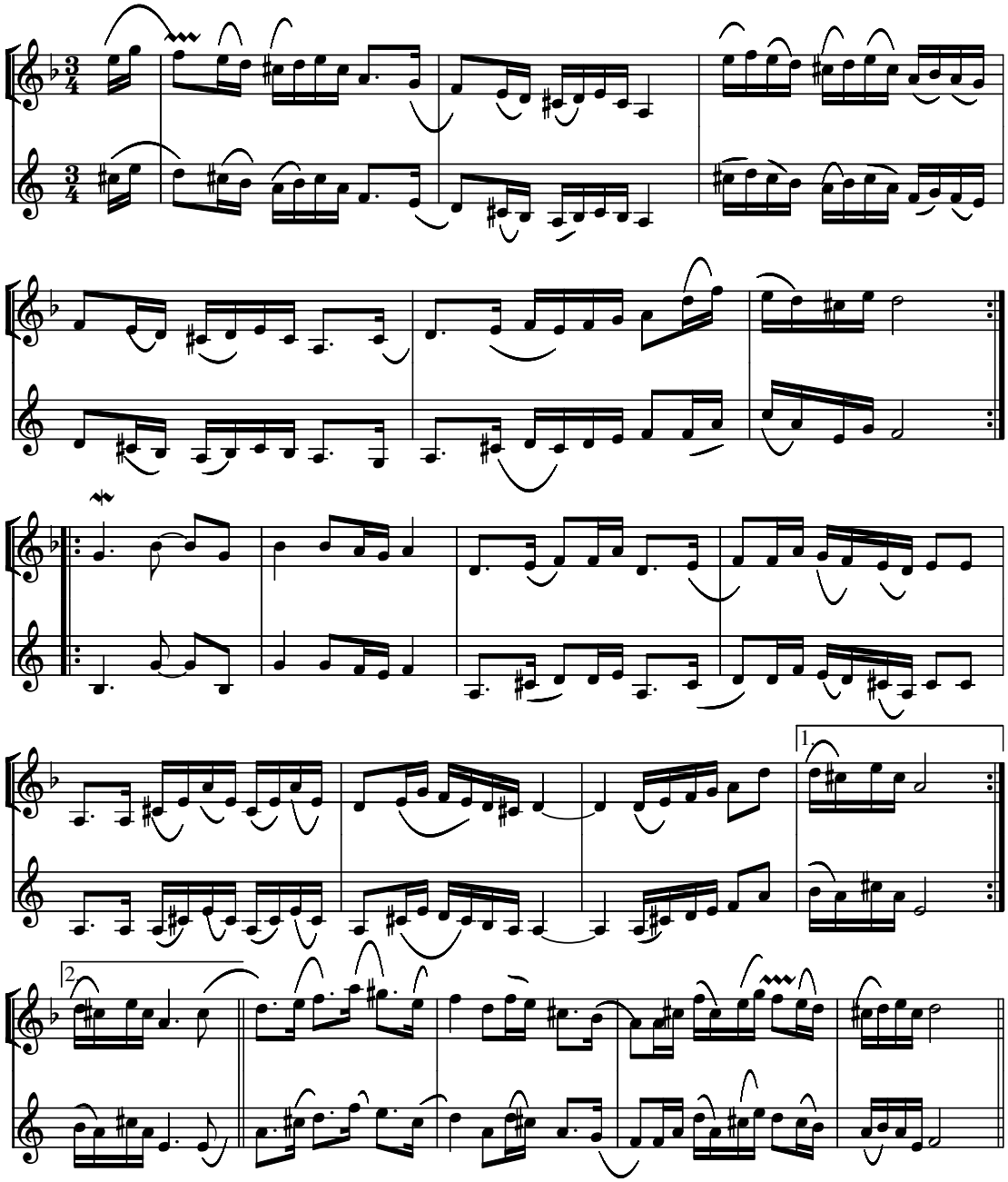

Polska efter Peckos Ole (Bingsjöpolska) (S)

Læg mærke til at sidste reprise ikke gentages.

Node fra Folkets Hus Spillefolk: www.folketshus.dk (Filnavn: po-peckolle, node sidst revideret 6/11-2007)

Pekkos Pers Storpolska

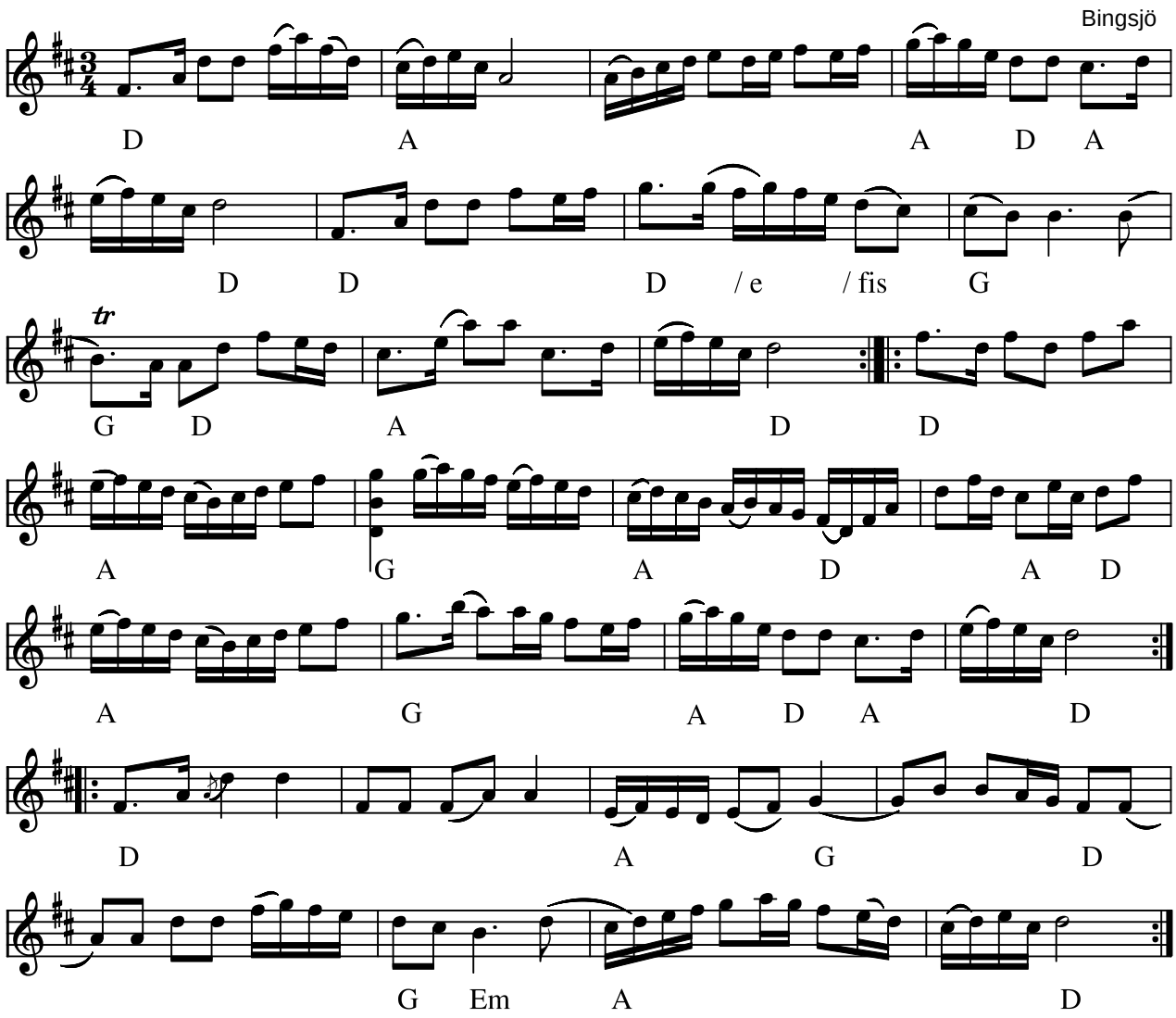

Pekkos Pers Storpolska Bingsjöpolska e. Hjort Anders(S)

Indspillet på:

- CD: Falu Spelmanslag "i Stöten" AWCD-18 (1997)
- CD: Öst och Väst Kalle Almlöf & Jonny Soling (2005)

Node fra Folkets Hus Spillefolk: www.spillefolk.dk (Filnavn: po-pekkoperstor, node sidst revideret 18/3-1999)

Flere Egne: Bingsjö, Dalarna, Österdalarna,

Pekkos Pers Bröllopspolska

Bingsjö

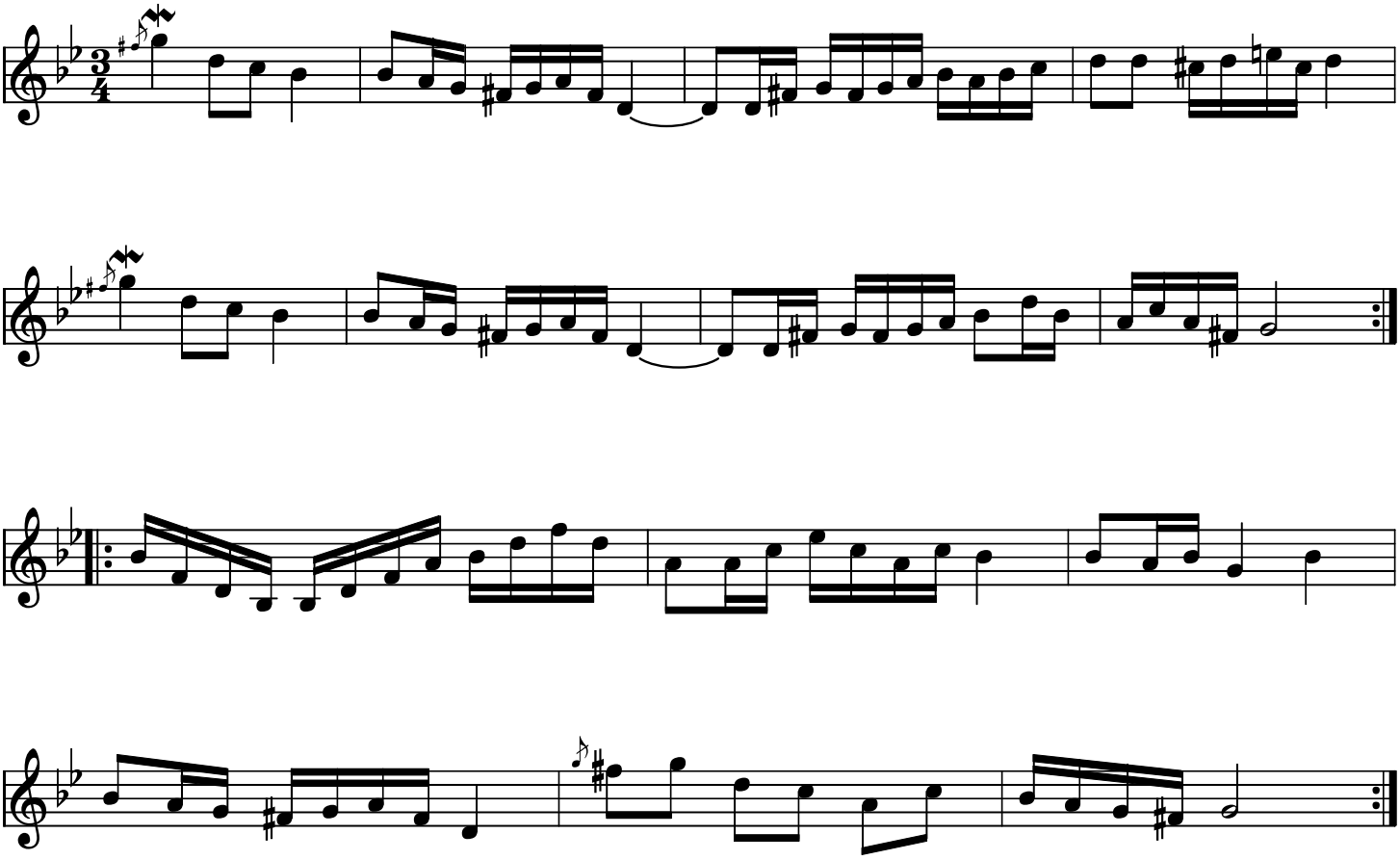

Pekkos Pers Bröllopspolska (S)

Indspillet på:

- LP: Låtar till svenska bygdedanser (Ståbi,Almlöf, Pers Hans)

Kilde: Ole Q
Node fra Folkets Hus Spillefolk: www.folketshus.dk (Filnavn: po-pekkosbrzzllop, node sidst revideret 9/11-2008)

Flere Egne: Bingsjö, Dalarna,

Polska efter Pekkos Olof

Bingsjö

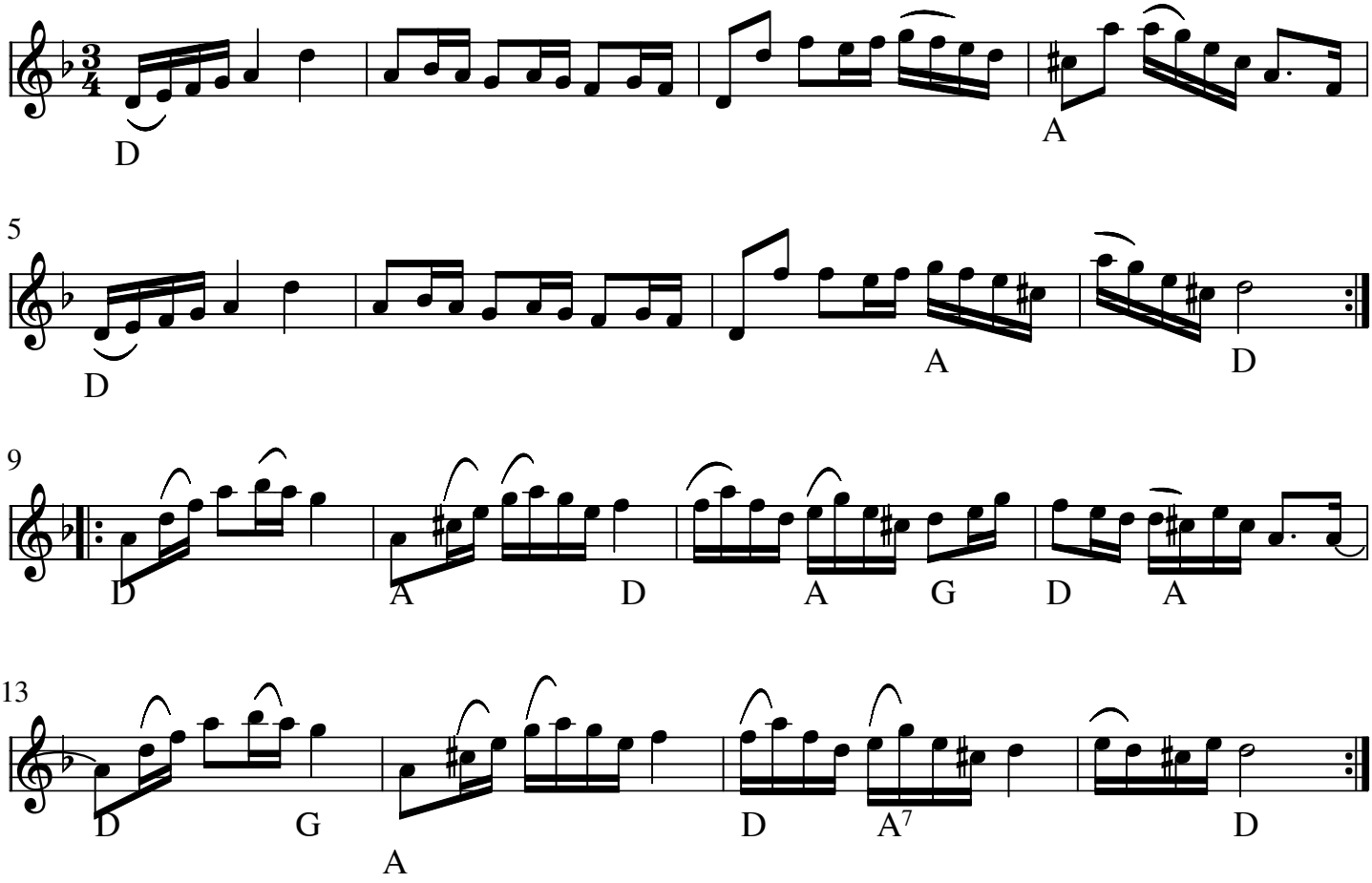

Polska efter Pekkos Olof Hansson (S)

Kilde: Løsblad i svensk visarkiv
Node fra Folkets Hus Spillefolk: www.folketshus.dk (Filnavn: po-pekkosolof, node sidst revideret 4/11-2008)

Flere Egne: Bingsjö, Dalarna,

Pelikan

av Björ Karl Olsson, Boda

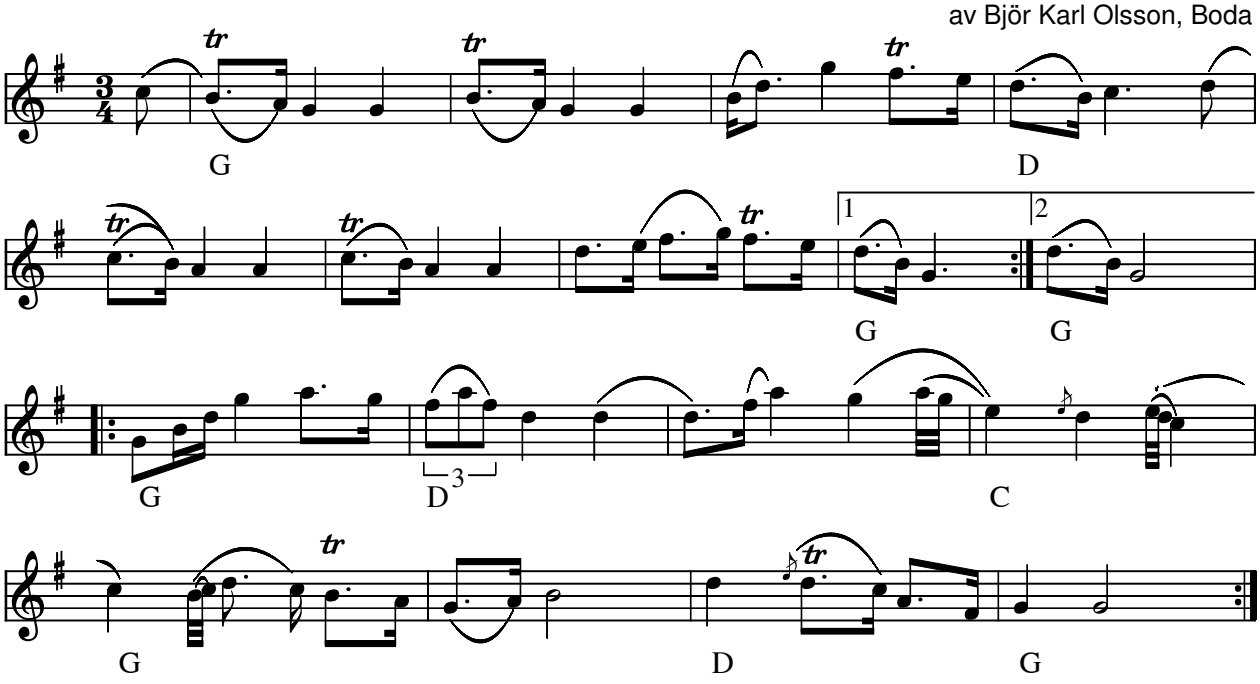

Pelikan (S) av Björ Karl Olsson (Bodapolska)

- CD: Låtar på Bodamål (2002 GIGA,GCD-3)

Nedskrevet efter CD af Kerstin Backlin
Node fra Folkets Hus Spillefolk: www.spillefolk.dk (Filnavn: po-pelikan, node sidst revideret 22/2-2011)

Egne: Boda

Polska efter Pelle Fors

Vikbolandet, Östergötland

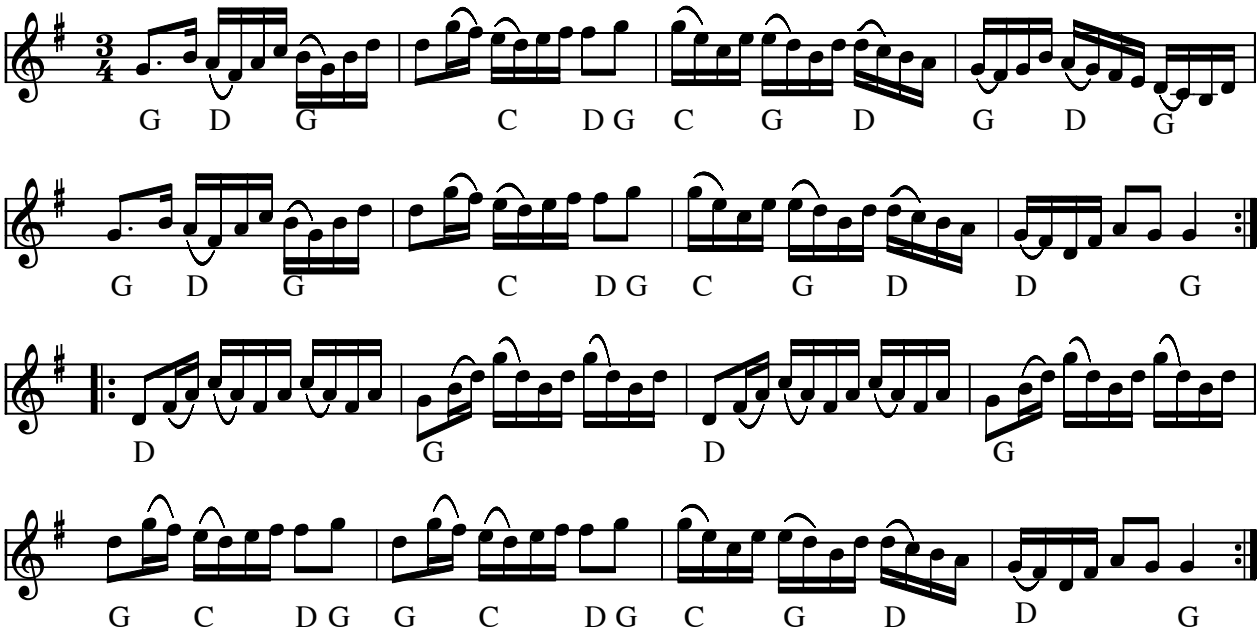

Polska efter Pelle Fors (S) slängpolska

Kilde: www.folkwiki.se

Node fra Folkets Hus Spillefolk: www.spillefolk.dk (Filnavn: po-pellef, node sidst revideret 20/2-2011)

Pelle inni lia

e.Burträskar'a

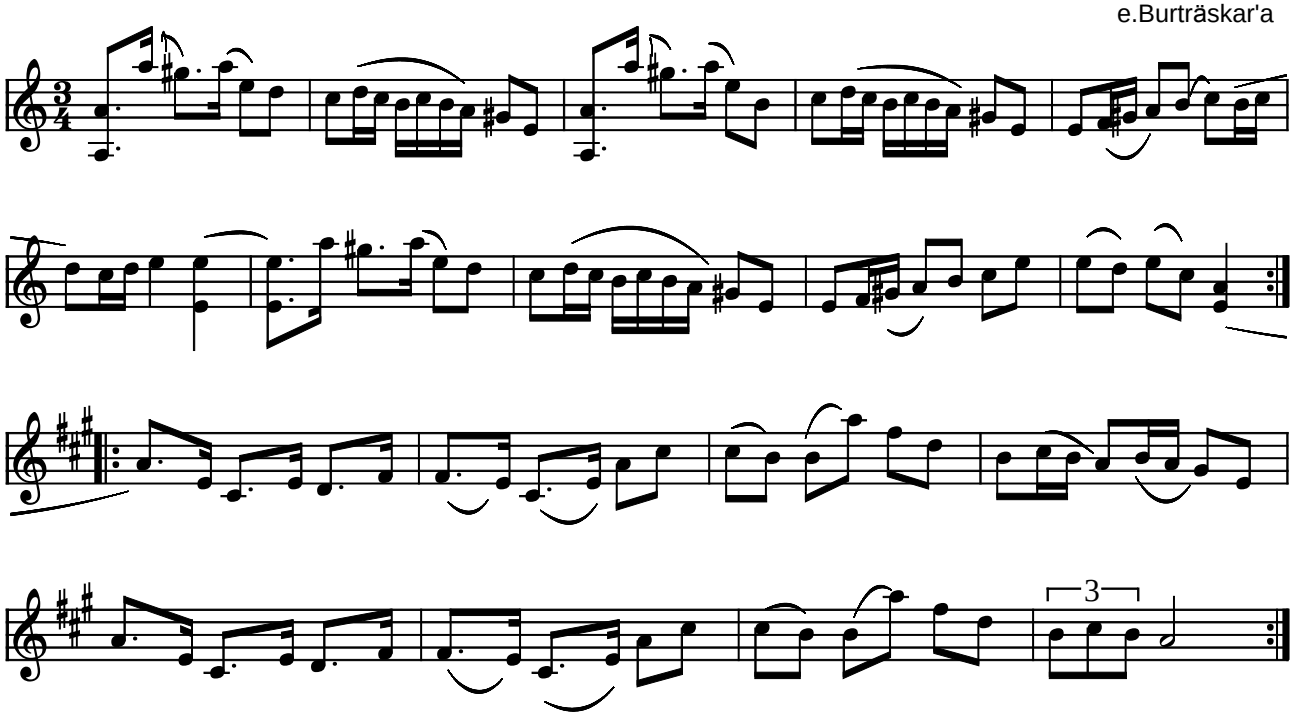

Pelle inni lia (polska) (S)

En Lycselepolska efter Uno Lindström hvis morfar også var spillemand og blev kaldt "Pelle inni Lia". Derfra har melodien navn .

Indspillet på:

- LP: BURTRÄSKAR'A "Ungdom som håller sig roliga.." OLSP525-A (1978)

(Node fra Folkets Hus Spillefolk: www.folketshus.dk)

Pelles Rullpolska

Pelle Schenell

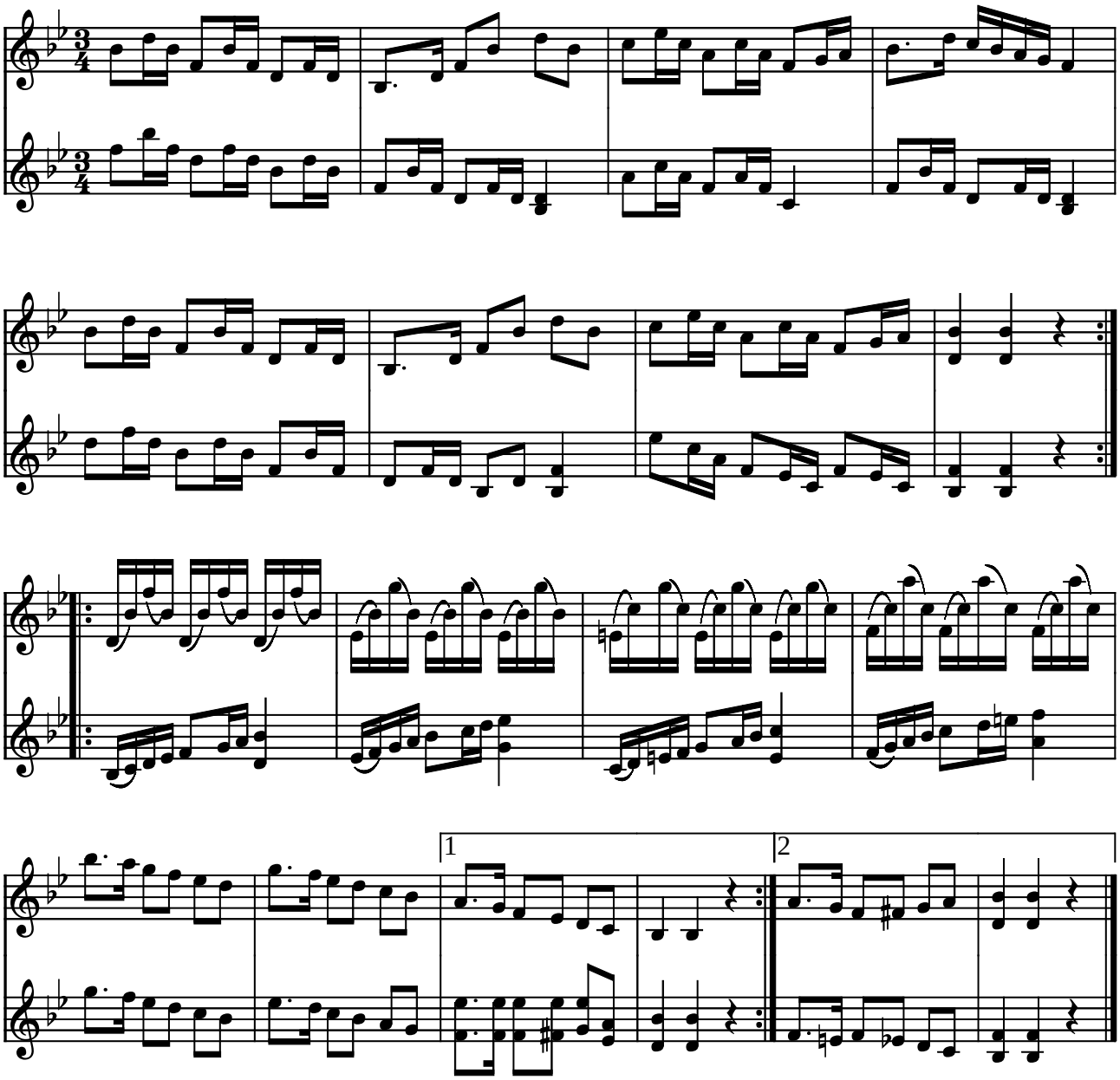

Pelles Rullpolska af Pelle Schenell (S)

(Node fra Folkets Hus Spillefolk: www.folketshus.dk)

Polska e. Pellmas Olle (Sparvmorfar)

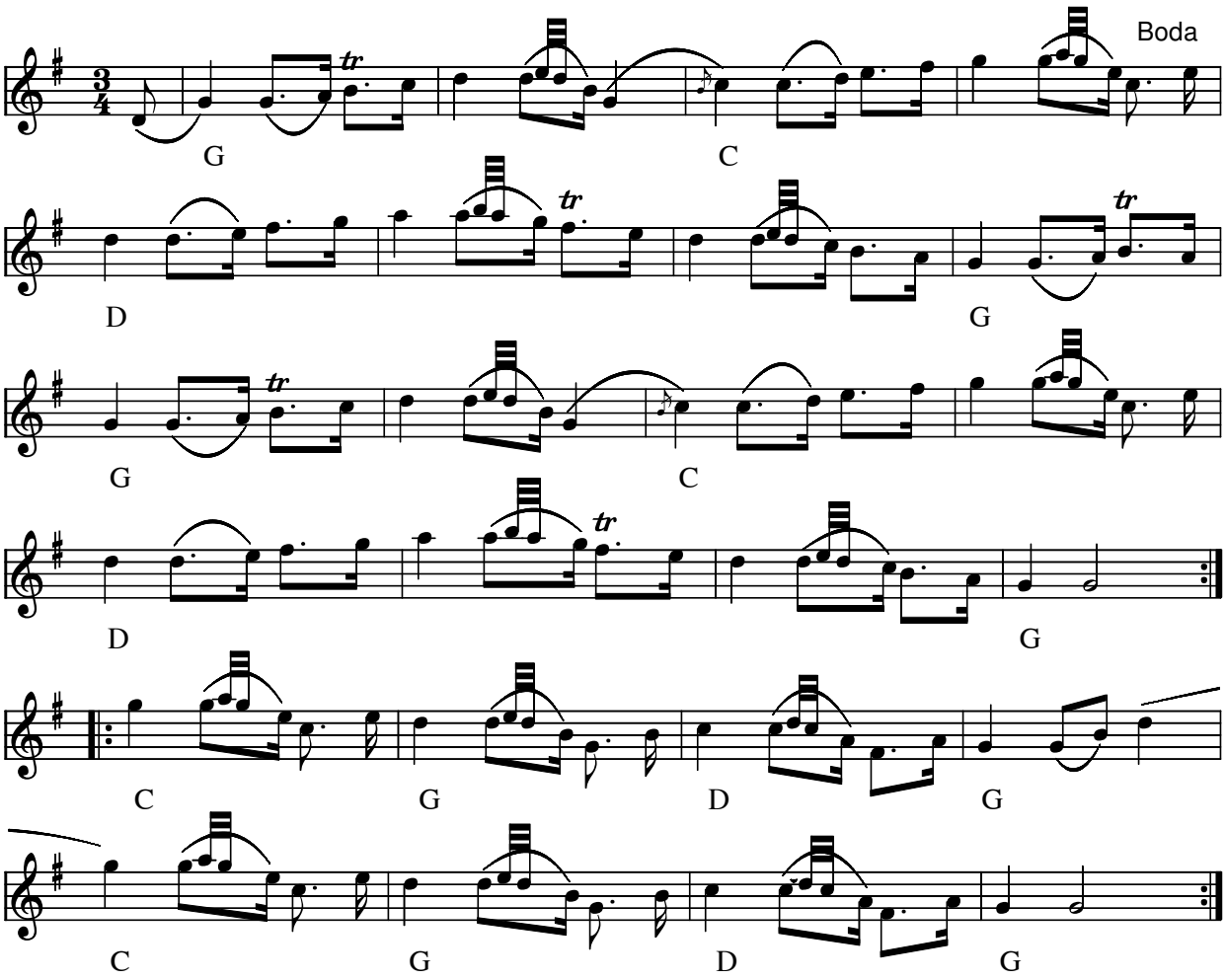

Polska efter Pellmas Olle (Sparvmorfar) (S)

- CD: "Låtar på bodamål" Boda Spelmanslag (2002 GIGA,GCD-3)

Nedskrevet efter CD af Kerstin Backlin

Node fra Folkets Hus Spillefolk: www.spillefolk.dk (Filnavn: po-pellmas, node sidst revideret 22/2-2011)

Persapojkarnas polska

e.Erik Ljung

Hälsingland, Delsbo

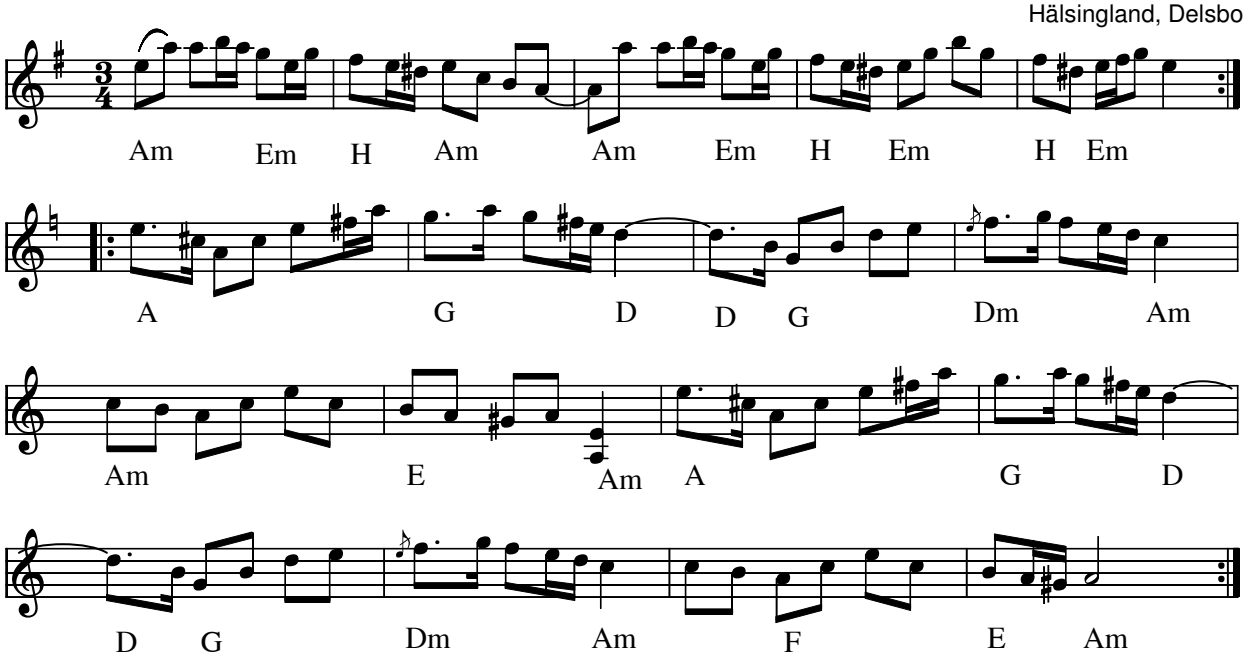

Persapojkarnas polska (S)

Indspillet på:

- LP: Skäggmanslaget ”Pjål, Gnäll & Ämmel” SLP-2510 (1978)

Kilde:
http://www.smus.se/earkiv/fmk/browselarge.php?lang=en&katalogid=Hs+17&bildnr=00019

Variant af persapojkarnas polska: http://www.musicnonstop.se/filer/PolskaefterPersapojkar.pdf

Node fra Folkets Hus Spillefolk: www.folketshus.dk (Filnavn: po-persapo, node sidst revideret 30/3-2010)

Hurv efter Perbjörs Erik

eller Fjös Erik

Lima, Västerdalarna

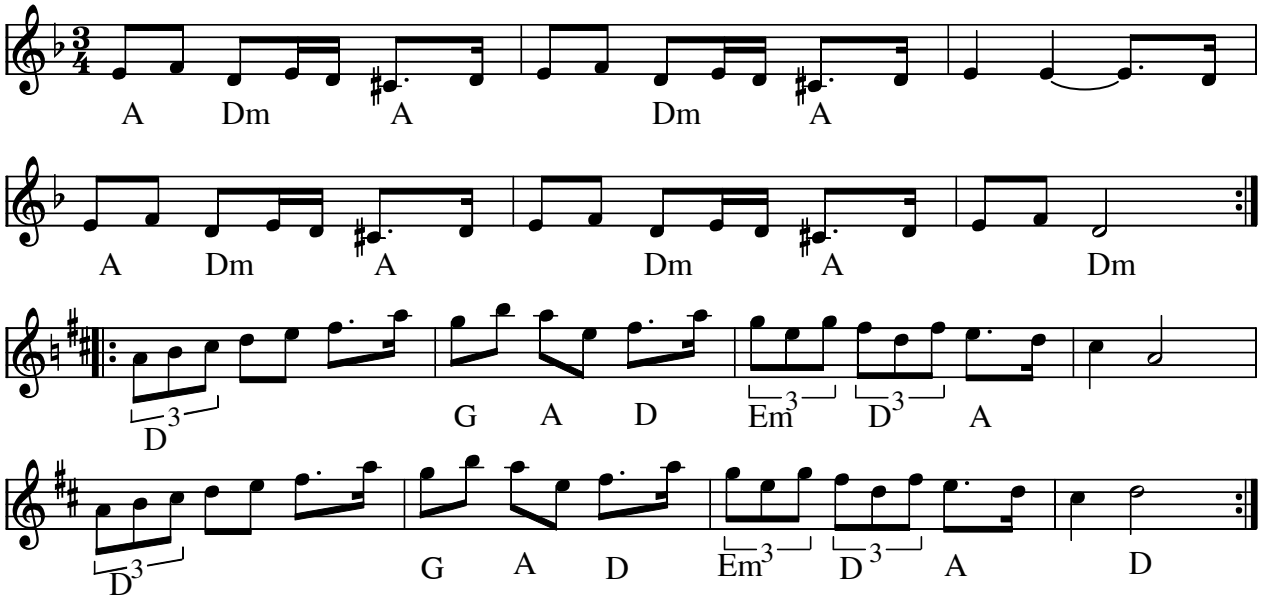

Hurv efter Perbjörs Erik Persson(Hurv) springlek(S) (1833-1921)

Hurv er en særligt, lidt sløset meget hurtig melodi der spilles både i Østnorge (Røros) og i Västerdalarna. Temaet ligner meget hinanden, og er meget insisterende. Ofte spilles flere forskellige hurv-varianter efter hinanden sent på natten hvor dansen er blevet nærmest ekstatisk. Læs mere på Julias Blog Perbjörs Erik kaldes også Fjös Erk.

Indspillet på:

- CD Perjos Lars Halvarsson and Mattias Helje Giga: GCD34

Einar Övergaard nedskrev 10 springleker, 8 polska'er og 3 marscher ved sine besøg hos Perbjörs Erik. Övergaard var nøje med at skildre mellem polska og springlek. Typisk for springlek er den første fjerdedels korthed. Så forholdet mellem taktdelene bliver ca. 1 : 1,5 : 1. Det er selve dansetrinet der fordrer det. Kilde: fra CD omslag.

Node fra Folkets Hus Spillefolk: www.spillefolk.dk (Filnavn: po-persbjzzrserikhurv, Lavet 6/1-2013 og sidst revideret 6/1-2013)

Egn: Särna,

Polska

af Pers Erik Olsson

Östbjörka, Rättvik
Arr.Mikael Sjögren

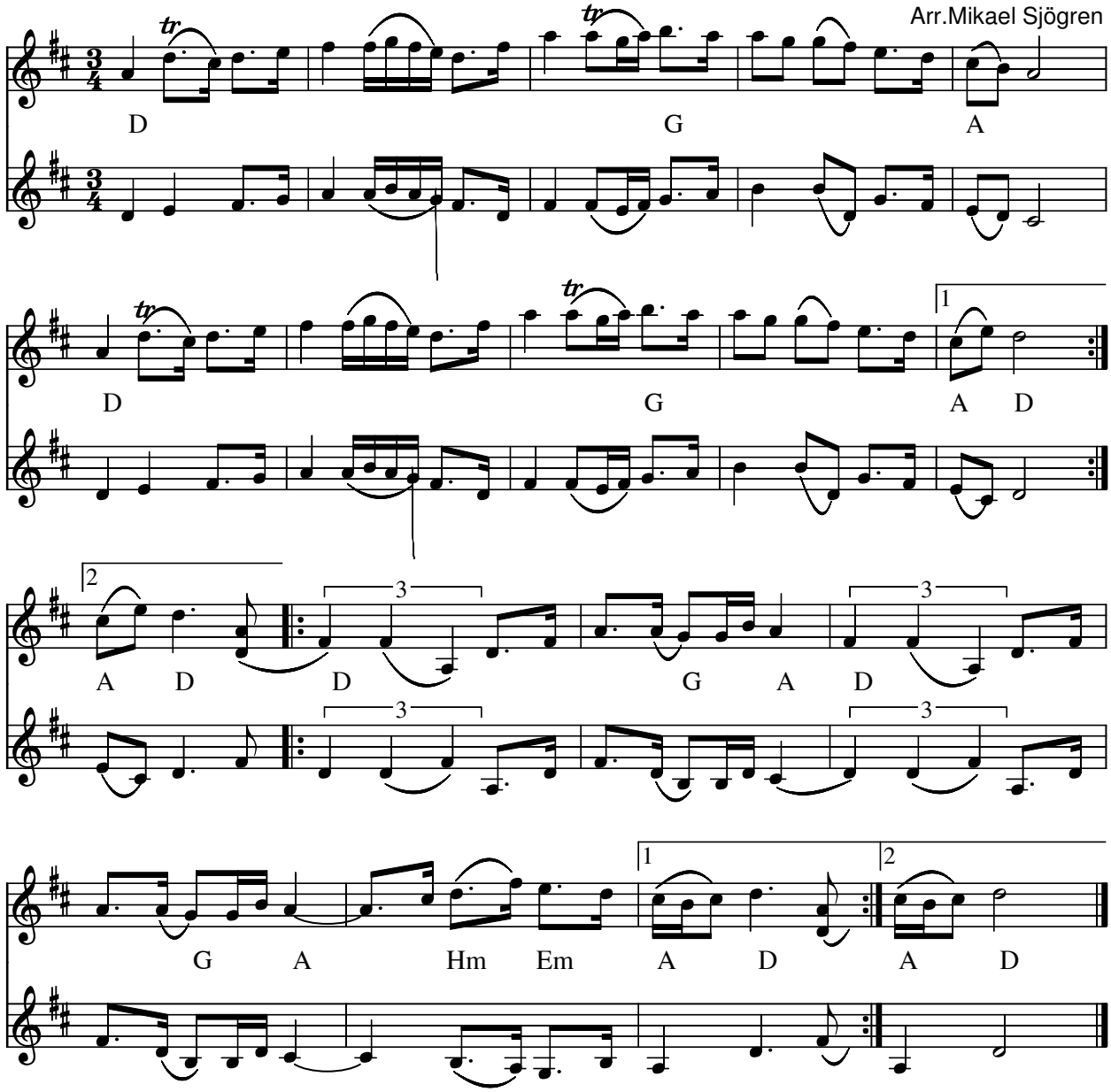

Polska (S) af Pers Erik Olsson, Rättvik

- CD: Ola & Per – Ola Bäckström & Per Gudmundson Sonet 2001 (Sonet Folk Series)

Node fra Folkets Hus Spillefolk: www.spillefolk.dk (Filnavn: po-perserik, node sidst revideret 19/8-2011)

Polska efter Pers Olle

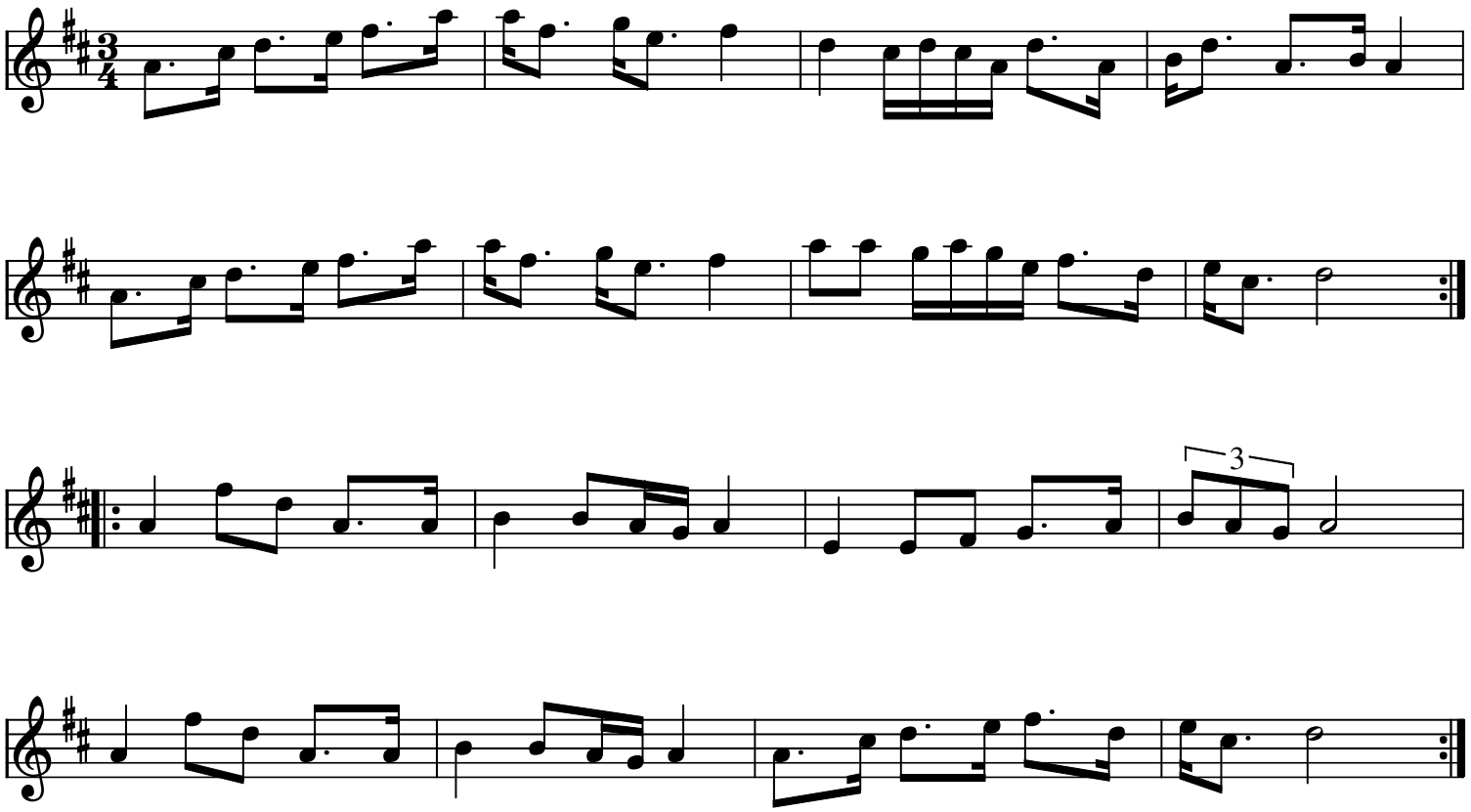

Polska efter Pers Olle (S)

- CD: Pers Hans: Låtar Inifrån Giga: GCD-37

Node fra Folkets Hus Spillefolk: www.spillefolk.dk (Filnavn: po-persolle, node sidst revideret 9/1-2011)

Polska efter Petter Dufva

Verkelbäck, Småland

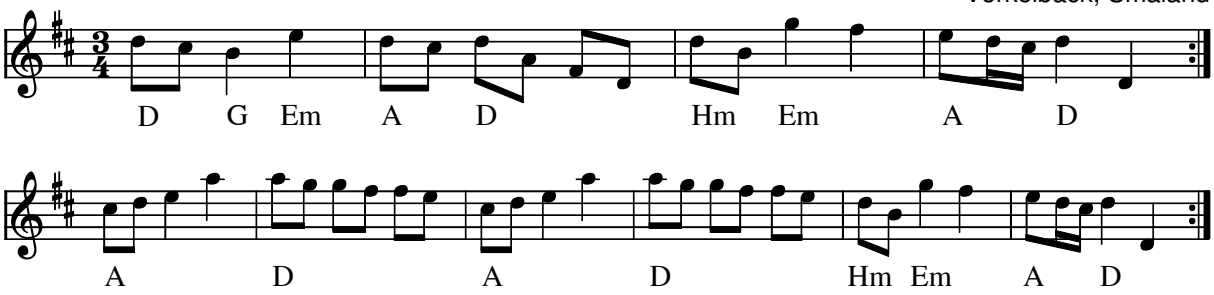

Polska efter Petter Duva Dufva (S) ca 1807

- CD: Henrik Jansberg "Signatur" 2004

Kilde: www.folkwiki.se og www.smus.se

Node fra Folkets Hus Spillefolk: www.folketshus.dk (Filnavn: po-petter, node sidst revideret 1/7-2010)

Polska af Petter Dufva

Nr 178 fra notbok

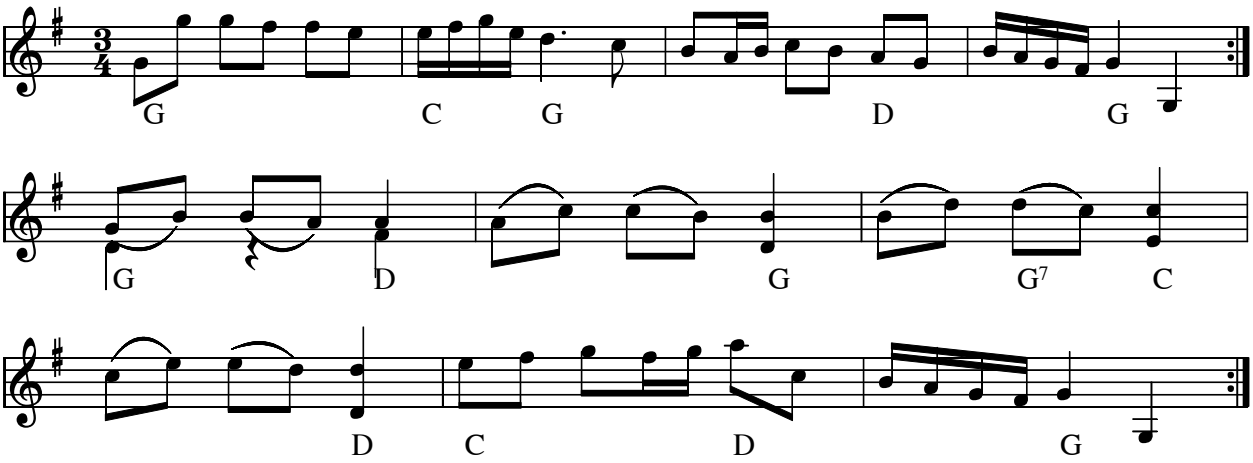

Polska af Petter Dufva (S) ca 1807

Se notbok efter Anders Petter Dufva på SMUS (nr. 178)

Node fra Folkets Hus Spillefolk: www.spillefolk.dk (Filnavn: po-petter178, node sidst revideret 29/9-2012)

Pirilpolskan

Bodapolska
e. Röjås Jonas

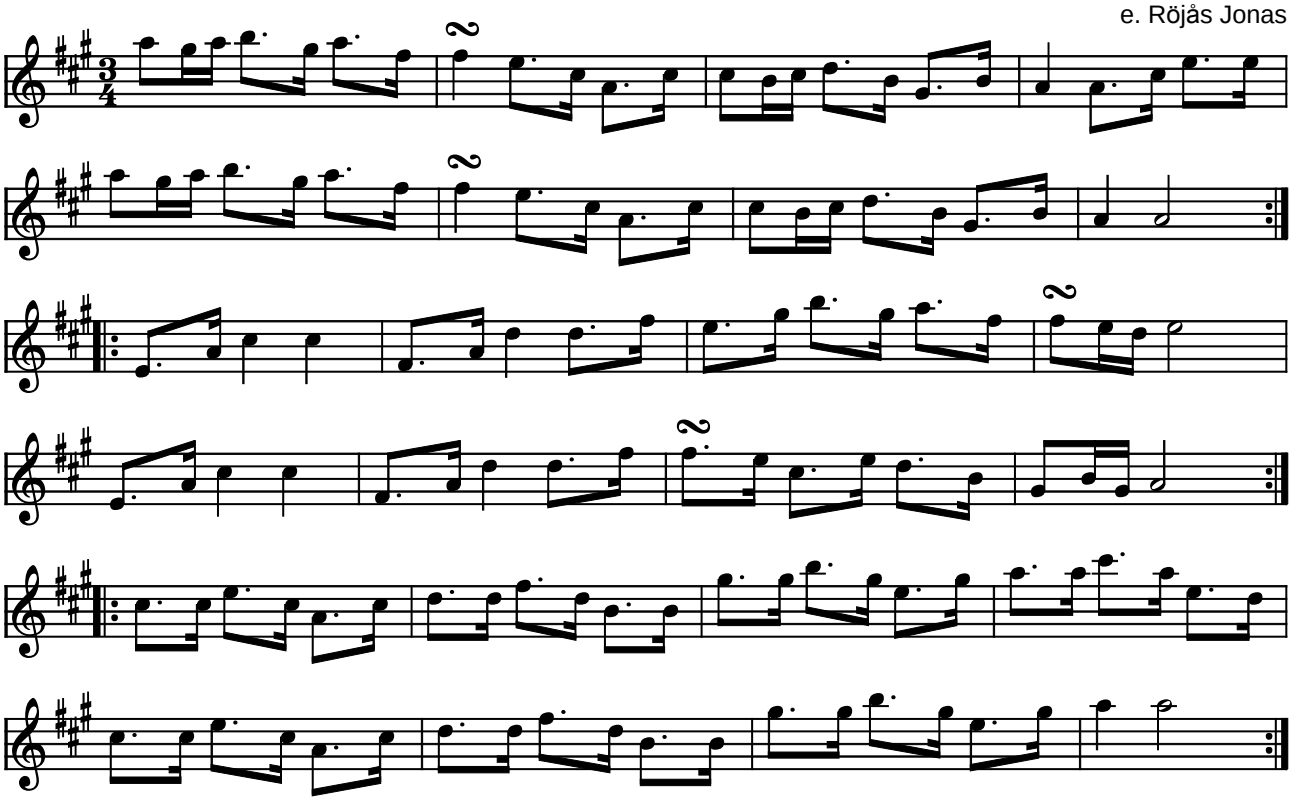

Pirilpolskan bodapolska e. Röjås Jonas (S)

(Node fra Folkets Hus Spillefolk: www.folketshus.dk)

Plumsen

polska

O'torgs-Kaisa

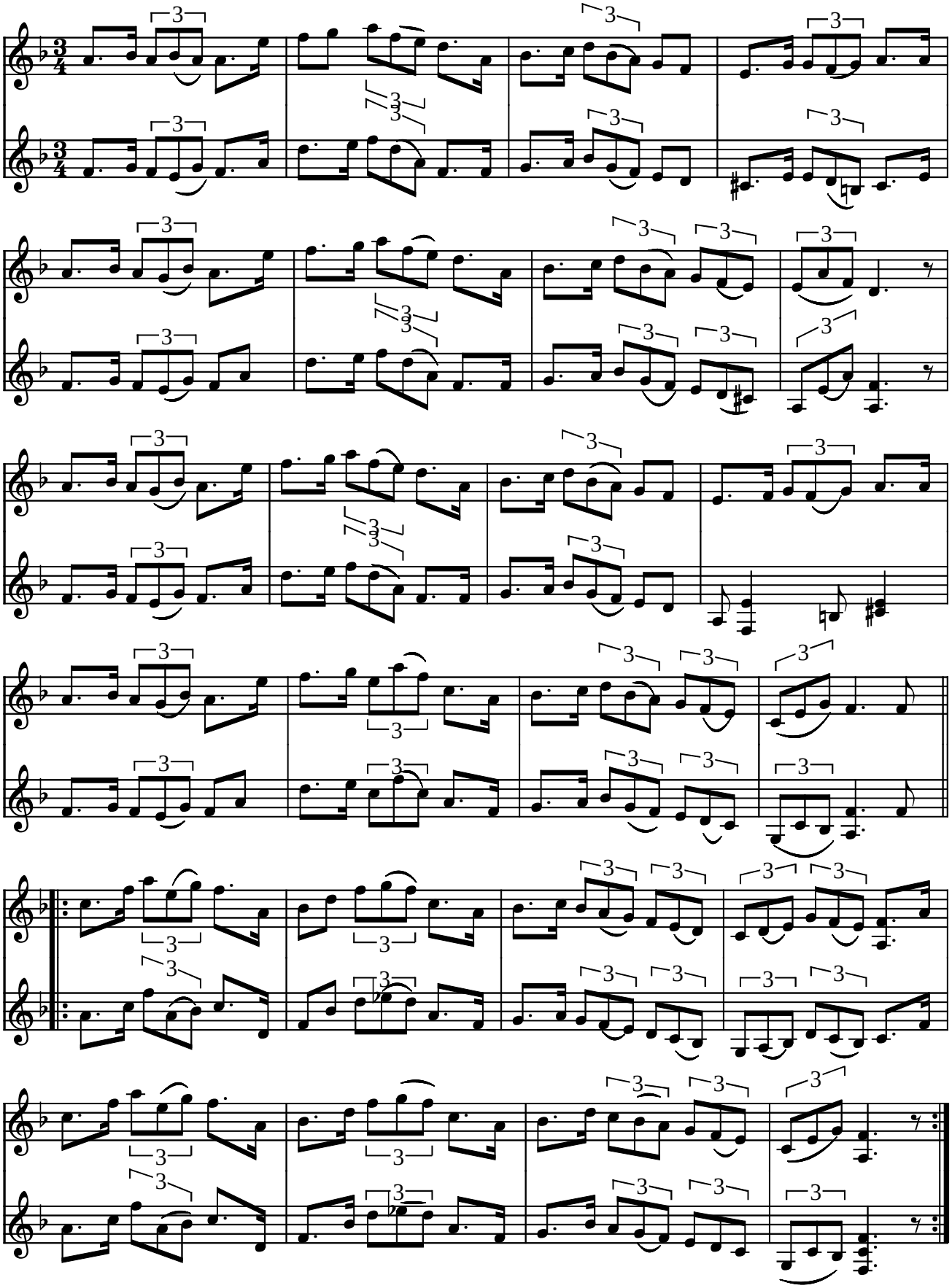

Plumsen (polska) af Kaisa Abrahamsson (S) 1987

(Node fra Folkets Hus Spillefolk: www.folketshus.dk)

Kaisa Andersson 1987©

Pollonesse Blomgren

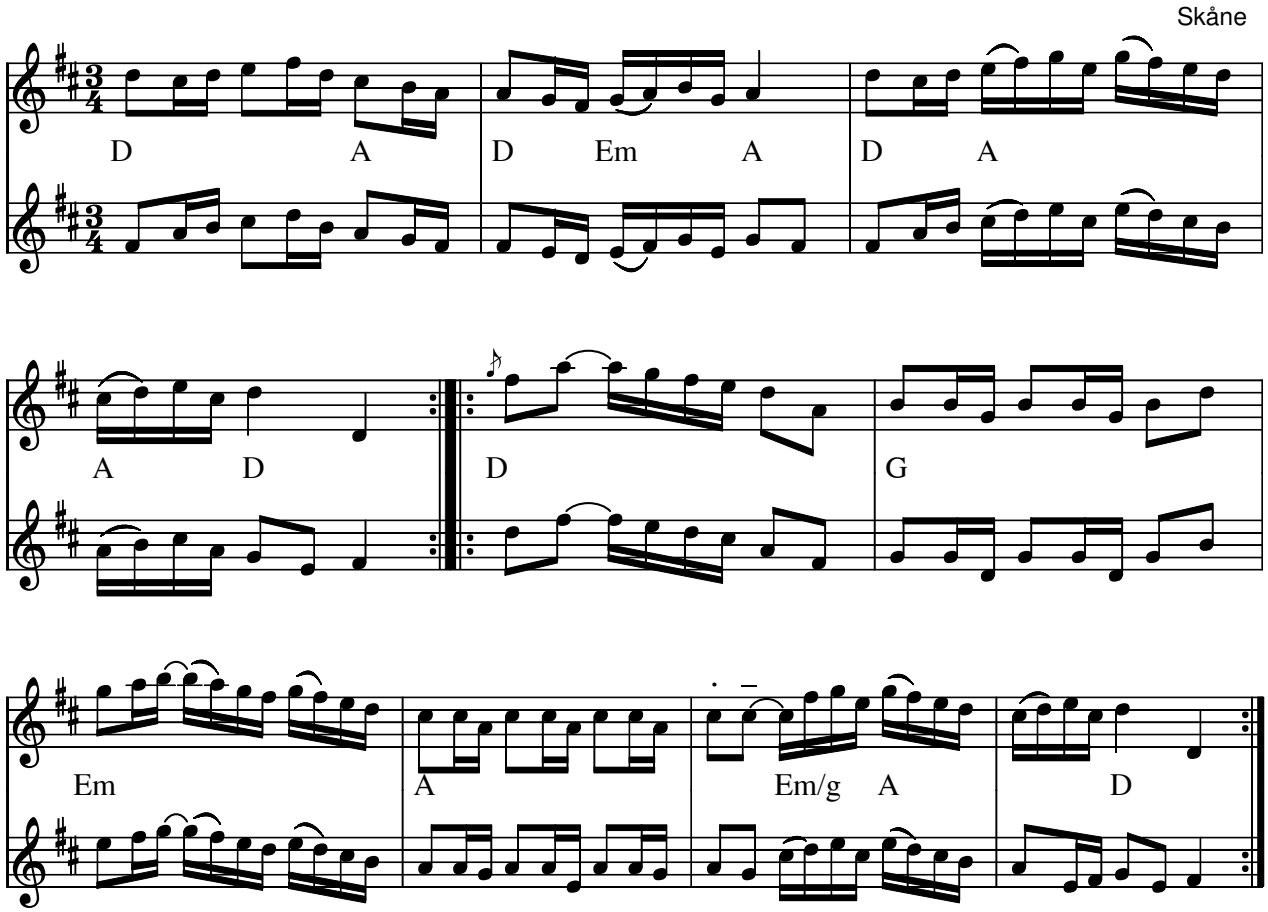

Pollonesse Blomgren Skåne(S) af Johan Chr. Blomgren (1800-1859) var fra Hässlunda i Skåne.

Kilde: Node fra Laif

Nodebøgerne e. slægten Blomgren indeholder over 500 melodier. De fleste er nedskrevet af faderen Johan Eric Blomgren (f. 1757). De øvrige melodier er nedskrevet af sønnerne Johan Chr. Blomgren (1800-1857) og Henrik Blomgren (f. 1803) og Johan Christians søn Carl Blomgren.(1844-1917)

Node fra Folkets Hus Spillefolk: www.spillefolk.dk (Filnavn: po-pollonesblom, Lavet 4/10-2004 og sidst revideret 17/3-2013)

Polonesse

Jens Christian Svabonio
arr.: Michael Sommer

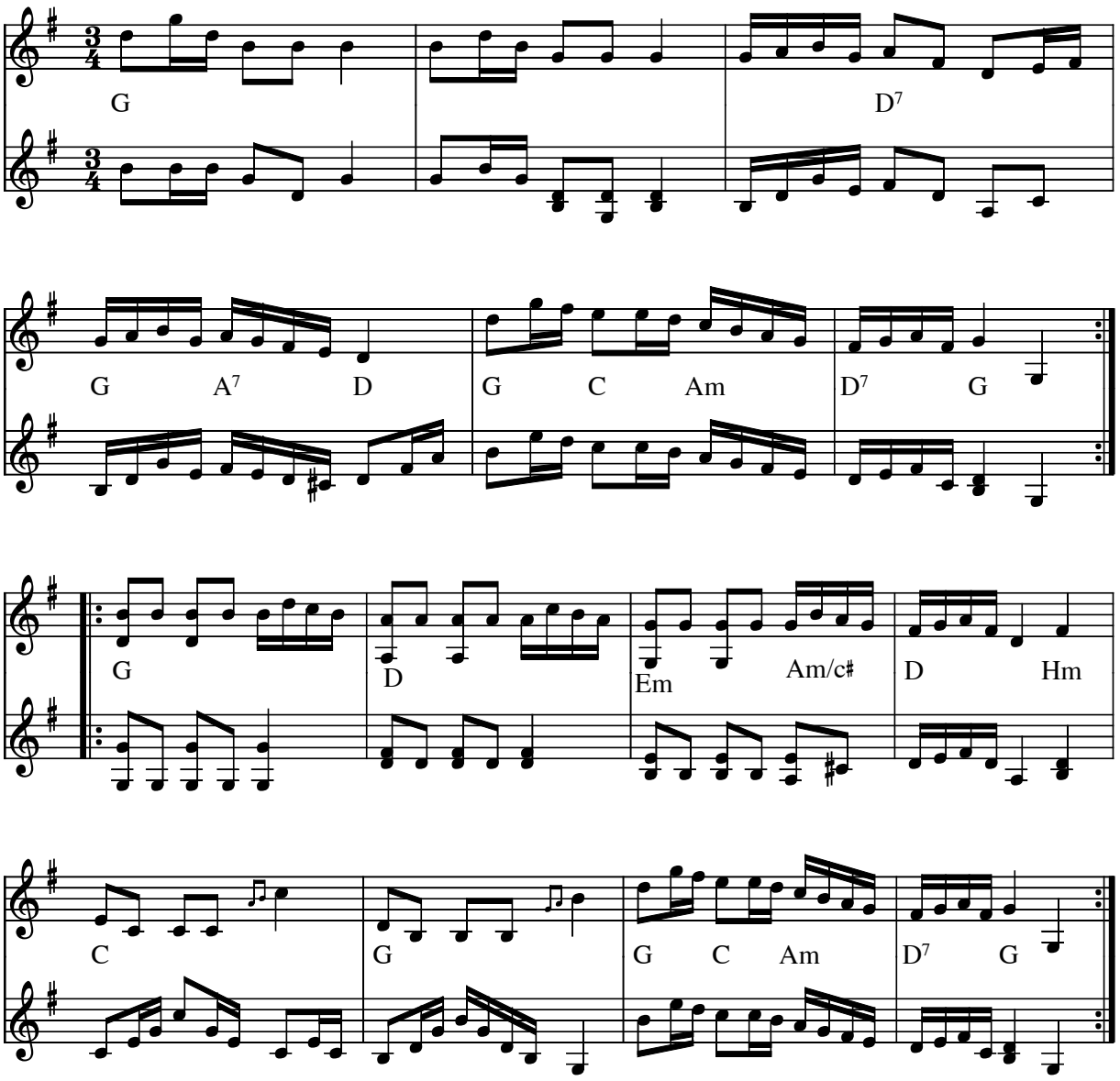

Polonesse e. Jens Chr. Svabonius 1775

Arr.: Michael Sommer 1991
"Bäsk", som omtaler melodien som "Polonaise från Sexdrega", spiller den i et mere moderat tempo end "Jysk på næsen".

Indspillet på:

- CD: Jysk på Næsen "Paa'en Igen"
- CD: Bäsk (Xource XOUCD 124 1999)

Kilde: Østjydernes nodesamling 1996
Node fra Folkets Hus Spillefolk: www.folketshus.dk (Filnavn: po-polonesse, node og tekst sidst revideret 10/2-2004)

Polonesse i a-moll

no 2 ur Anders Larssons notbok

Östra Ryd, Östergötland

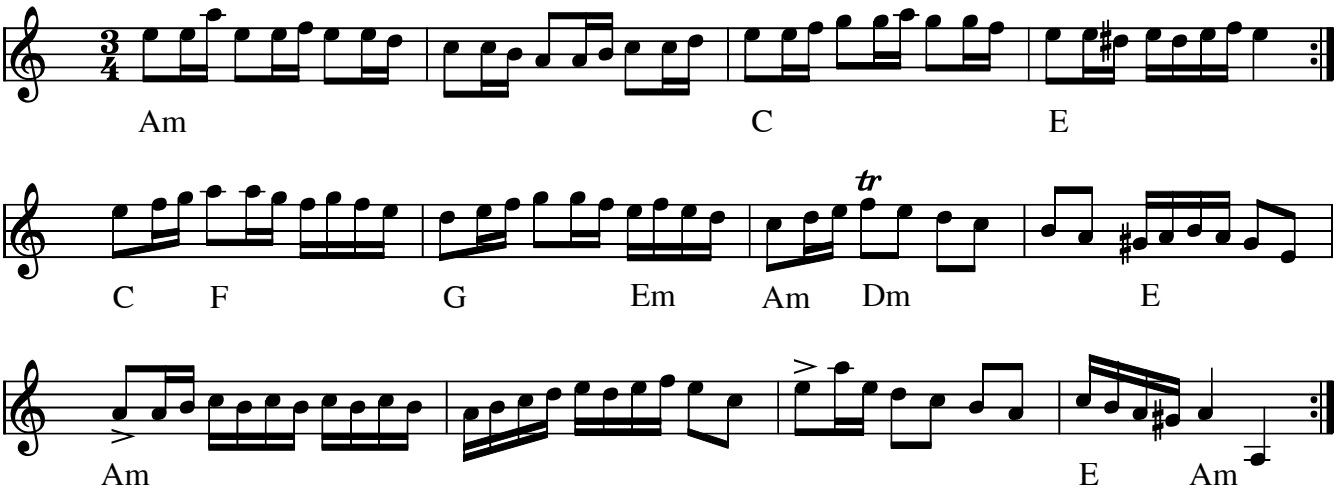

Polonesse i a-moll no 2 ur Anders Larssons notbok (S) Östergötland

- CD: Pelle Björnlert – Fors (2001) GIGA GCD-5

Node fra Folkets Hus Spillefolk: www.spillefolk.dk (Filnavn: po-polonessea, node sidst revideret 11/1-2016)

Polonäs, sexdregasamlingen

del 1 nr 117

etter Petter Dufva

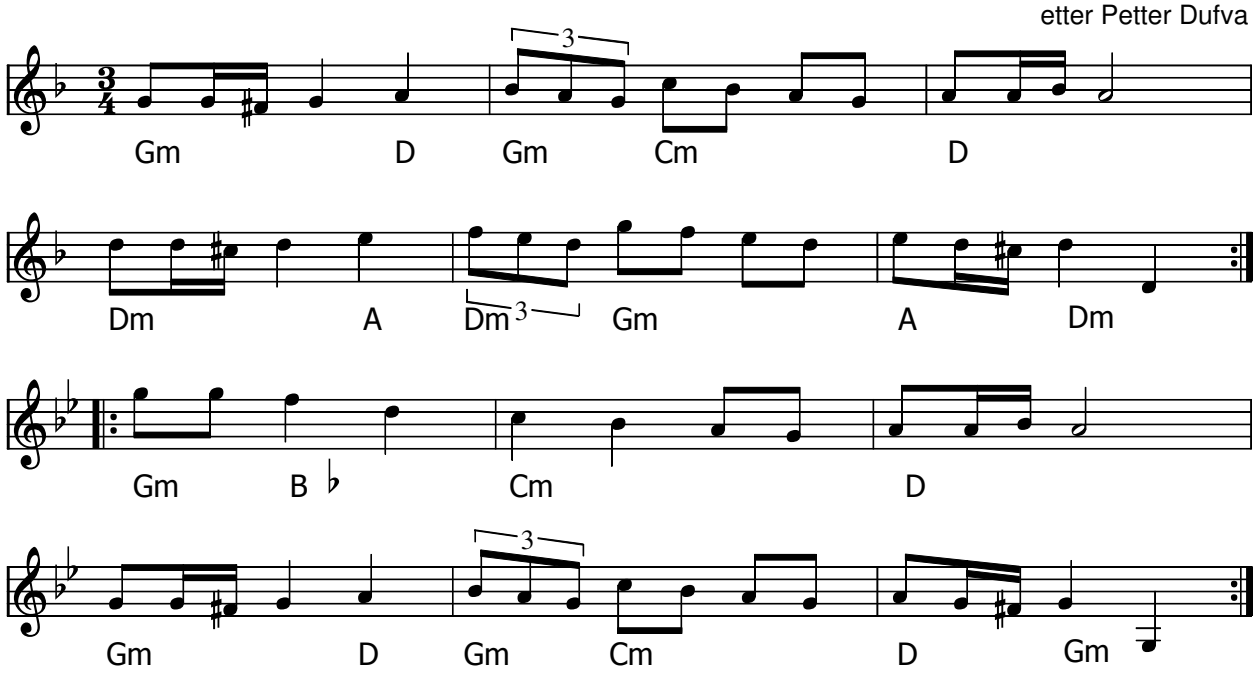

Polonäs, sexdregasamlingen del 1 nr 117 (S) e. Petter Dufva

Kilde: Sexdregasamlingen del 1 nr 117 . Se folk.wiki.se . hvor den findes i en anden variation.

Node fra Folkets Hus Spillefolk: www.spillefolk.dk (Filnavn: pk-polonzs, node sidst revideret 9/1-2013)

Pols nr. 2

Janet Vahl

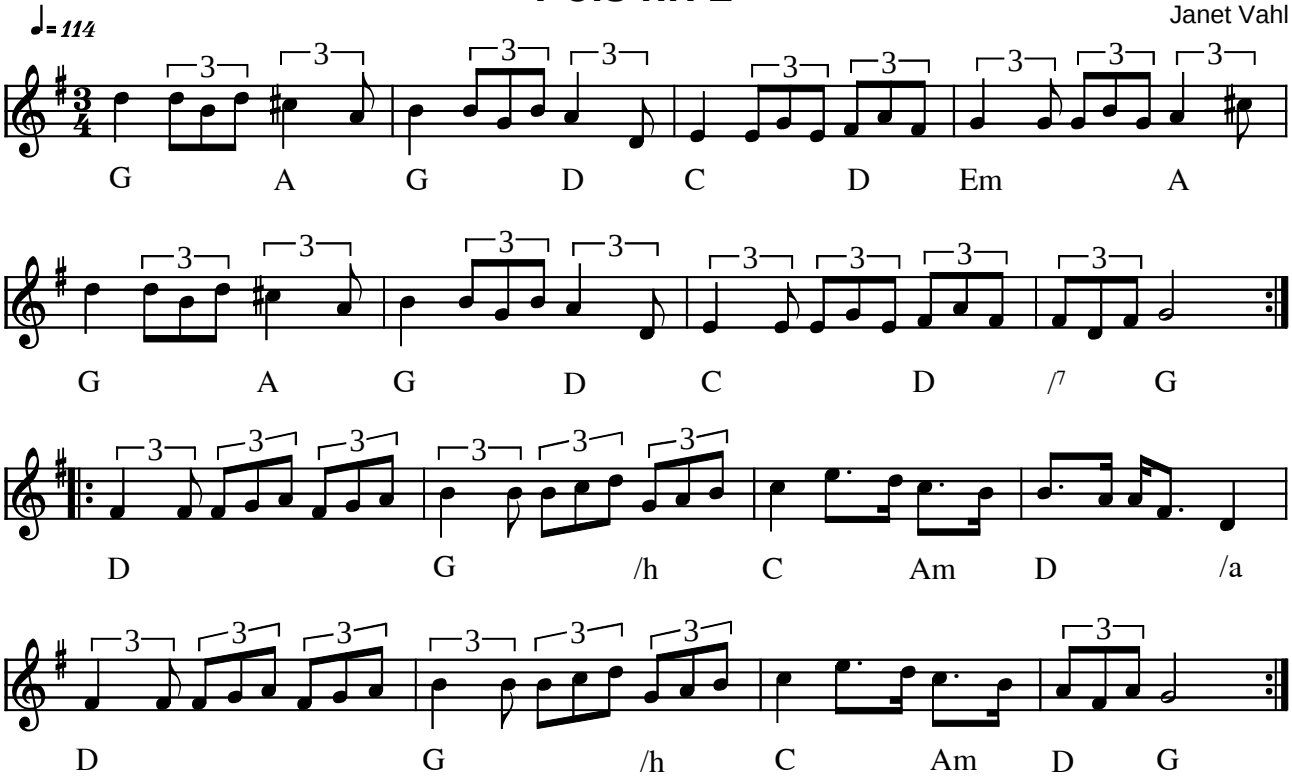

Pols nr. 2 af Janet Vahl (DK) 2002

(Node fra Folkets Hus Spillefolk: www.folketshus.dk)

Polska i G

af Arne Gottlieb

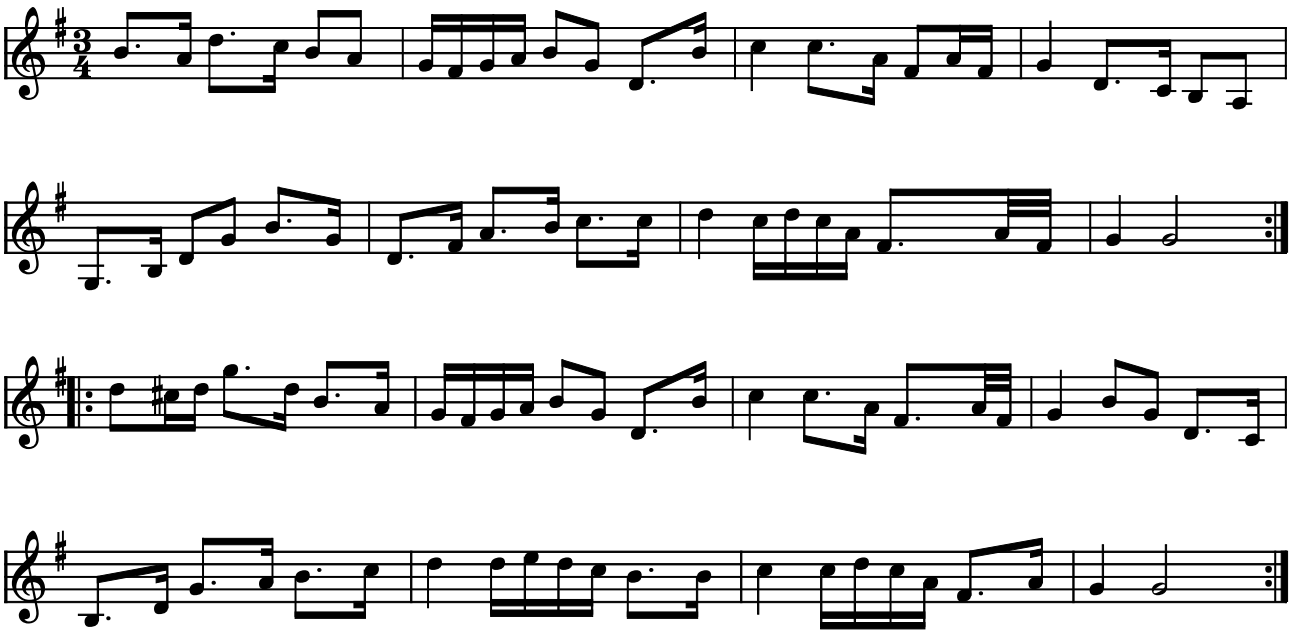

Polska i G af Arne Gottlieb (DK) 2000

Node fra Folkets Hus Spillefolk: www.folketshus.dk (Filnavn: po-polskaig, node sidst revideret 23/2-2003)

Polska efter Pelle Björnlert

Fanteguten

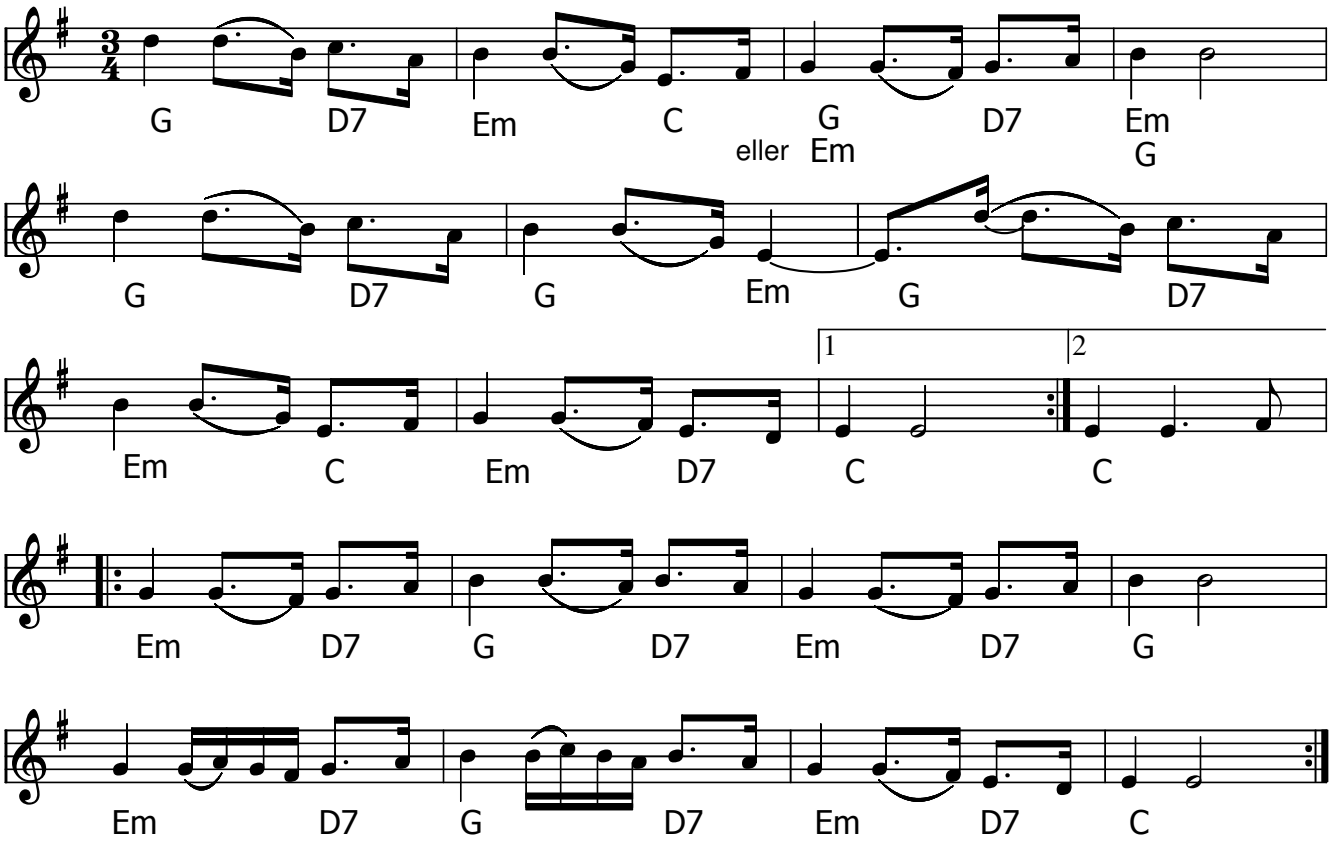

Polska efter Pelle Björnlert (S) eller **Fanteguten** i Norge

Asgers note: Noden kan skrives helt uden 1/16 dele i sin enkle form. I det hele taget dyrker Pelle Björnlert en tankegang der indebærer at melodier har en enkel kerne, som efter spillemandens evner og /eller lyst udbygges med frasering, rytmisk variation, udsmykninger, triller o. a.

Denne melodi findes også som valsevariant i Folkwiki.se :

Vals efter J J Bruun, som har lært den af moderen. Melodien synes at vara byggd på en menuett i Fredmans Epistlar, nr 25.(SvL) (Vals efter Christina Magdalena Bruun)

Denne melodi findes i Norge som Fanteguten og kan høres på youtubevideo.

Node fra Folkets Hus Spillefolk: www.spillefolk.dk (Filnavn: po-polskap, node sidst revideret 24/10-2015)

Polskdans

Ølgod 617

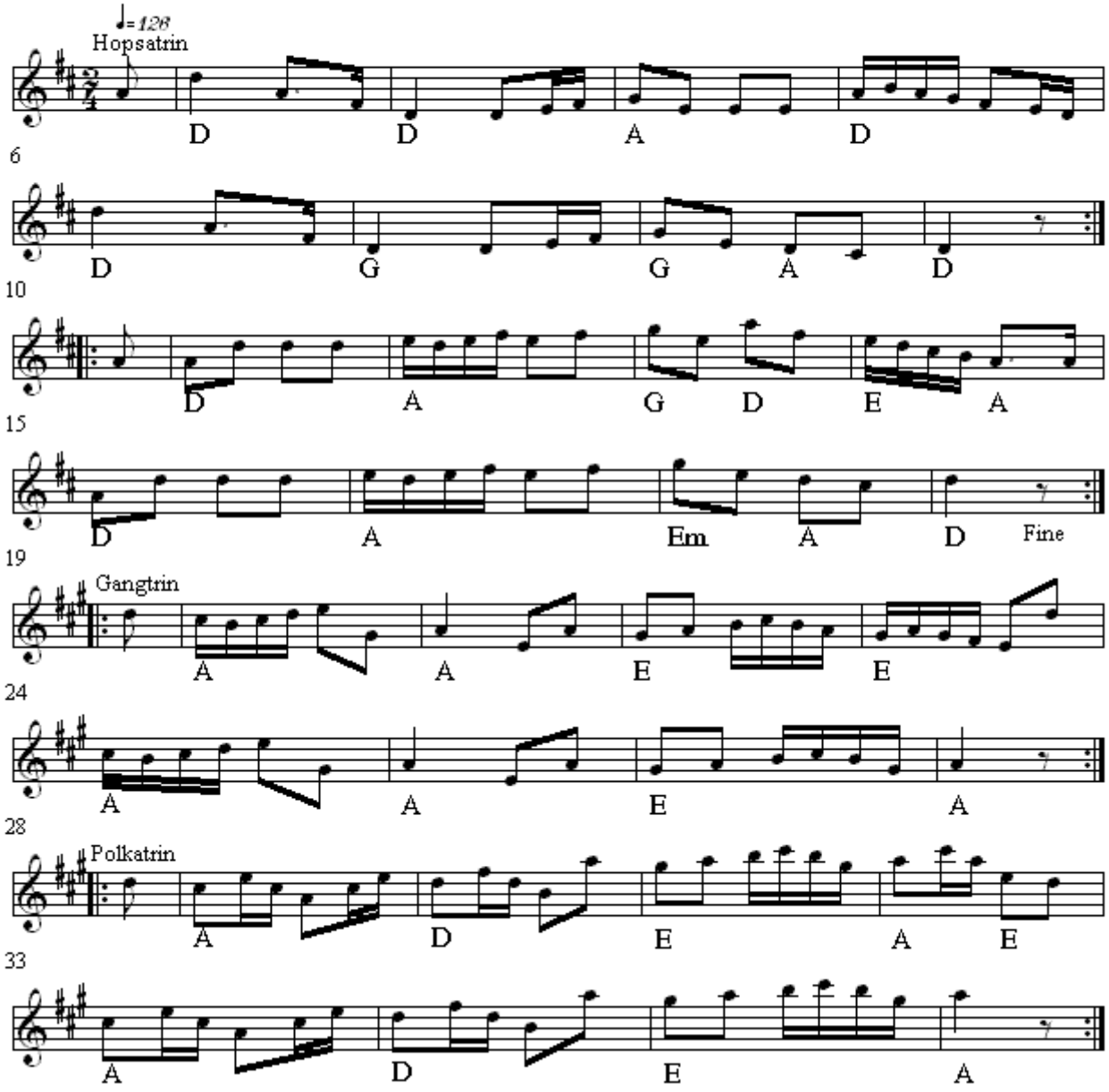

Polskdans(DK)
Nr 617 i "358"-samlingen

Node fra Folkets Hus Spillefolk: www.folketshus.dk (Filnavn: po-polskdans, node sidst revideret 20/12 - 2014)

Polskdans fra Vejle Vestegn

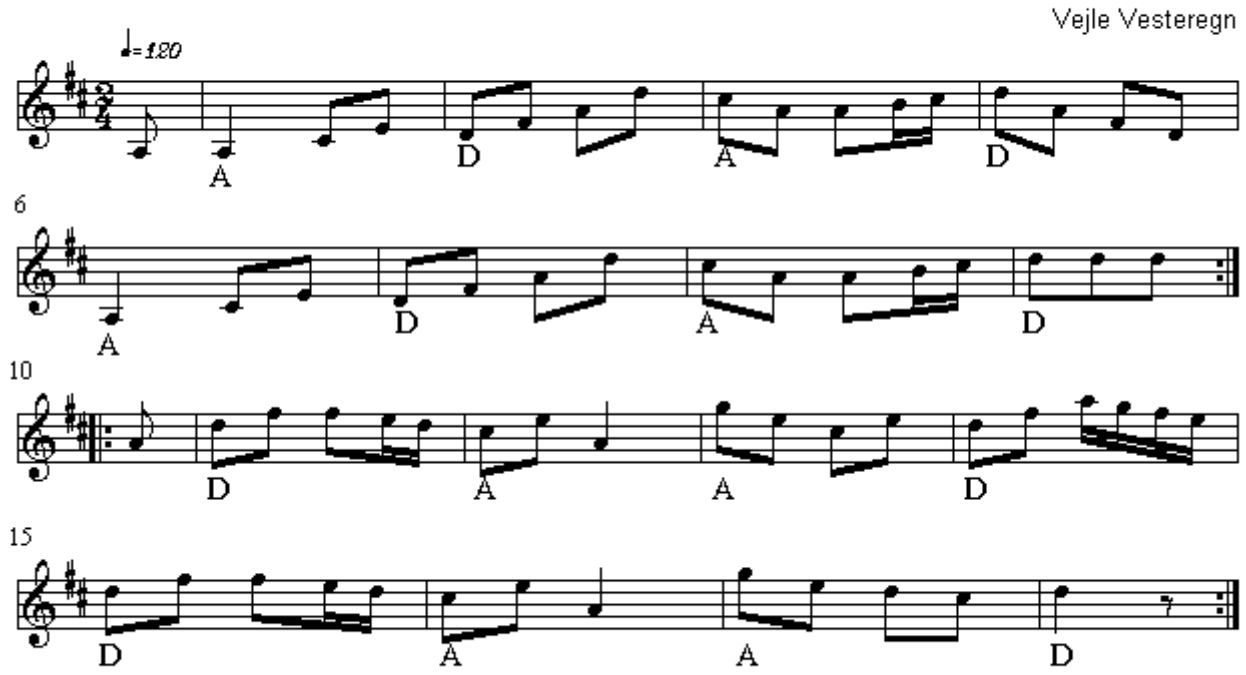

Polskdans(DK)
Nr 340 i "358"-samlingen

Node fra Folkets Hus Spillefolk: www.folketshus.dk (Filnavn: po-polskdansvejle, node sidst revideret 25/11 - 2014)

Polsk-Tretur

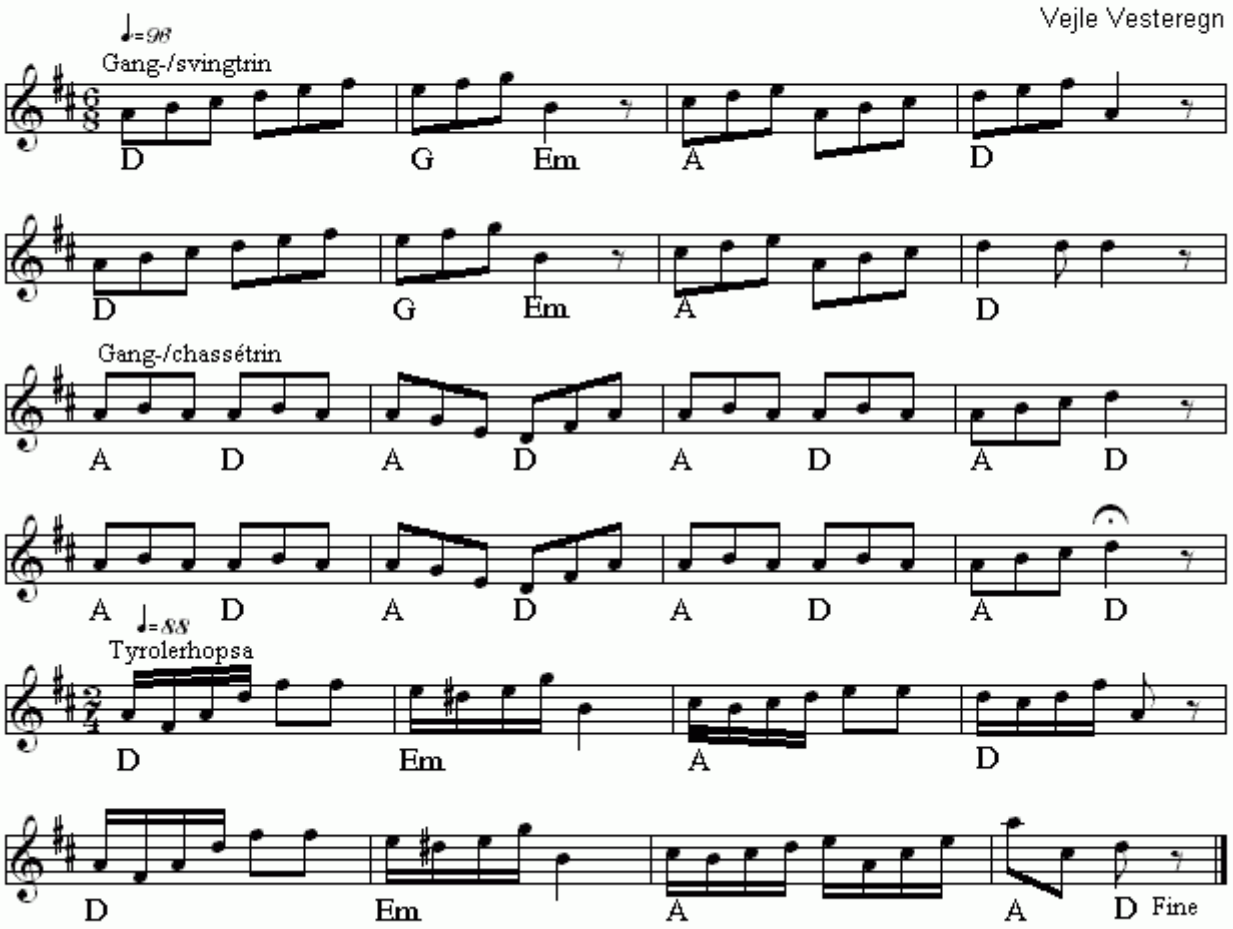

Polsk-Tretur(DK)
Nr 535 i "358"-samlingen
Node fra Folkets Hus Spillefolk: www.folketshus.dk (Filnavn: po-polsktretur, node sidst revideret 8/2 - 2015)

Poppel

polska

Kristine Heebøll 2005

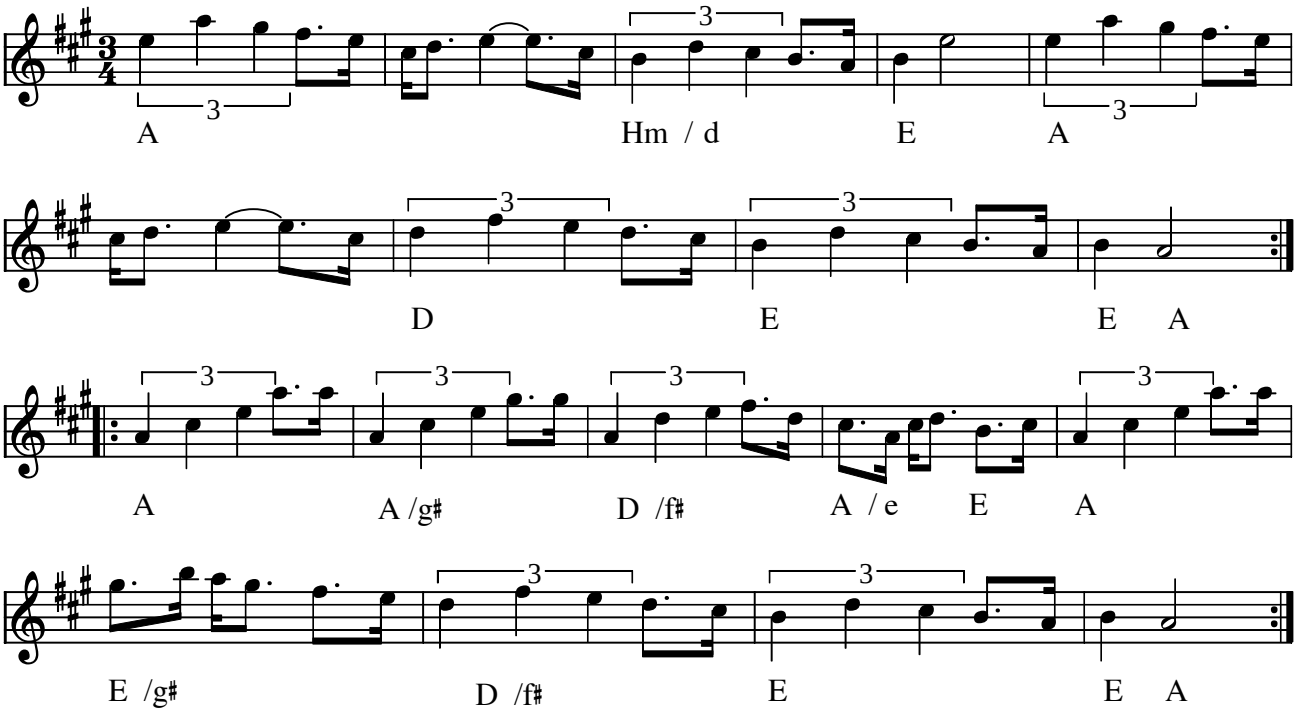

Poppel (Polska) af Kristine Heebøll (DK) 2005

Kilde: Udlært på Højbystævnet 2005. Noteret af KSU
Node fra Folkets Hus Spillefolk: www.folketshus.dk (Filnavn: po-poppel, node og tekst sidst revideret 9/11-2005)

Pols etter Post Anders

Rørospols

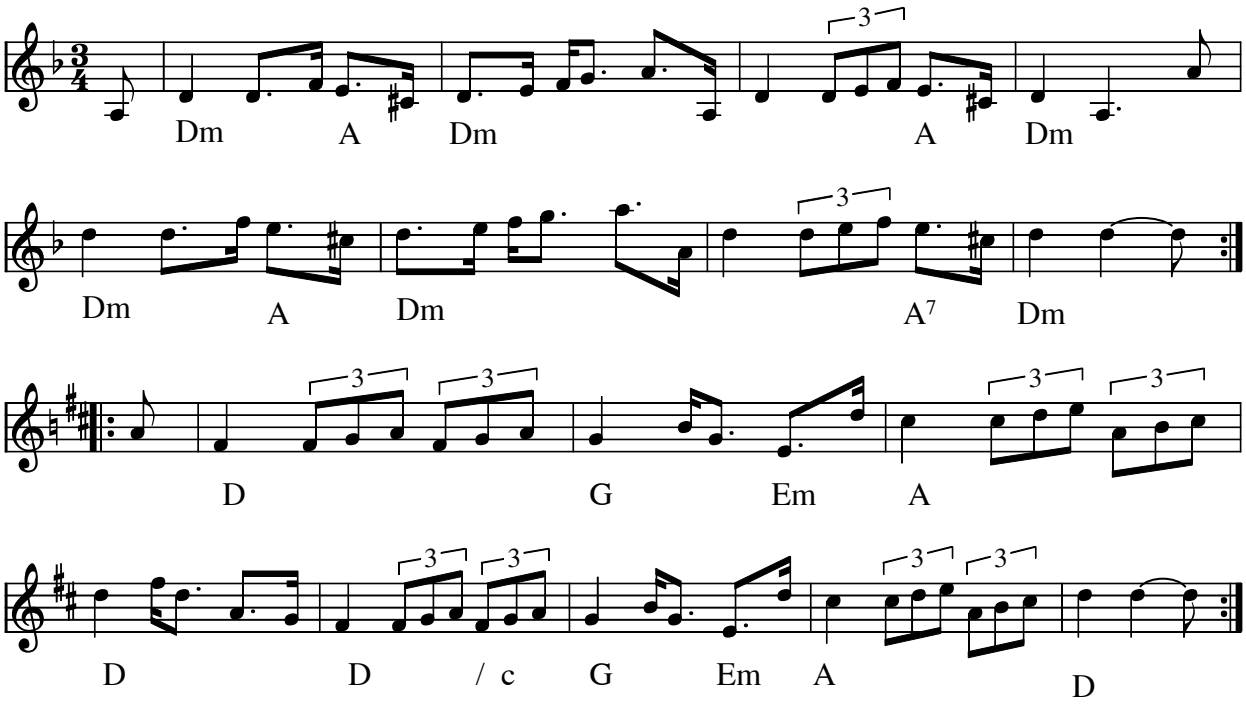

Pols etter Post Anders (Rørospols) (N)

Node fra Folkets Hus Spillefolk: www.spillefolk.dk (Filnavn: po-postanders, Lavet 26/5-2008 og sidst revideret 26/5-2008)

Egn: Røros,

Som Puken Spelte da Grue-Kjerka brann

Finskogspols

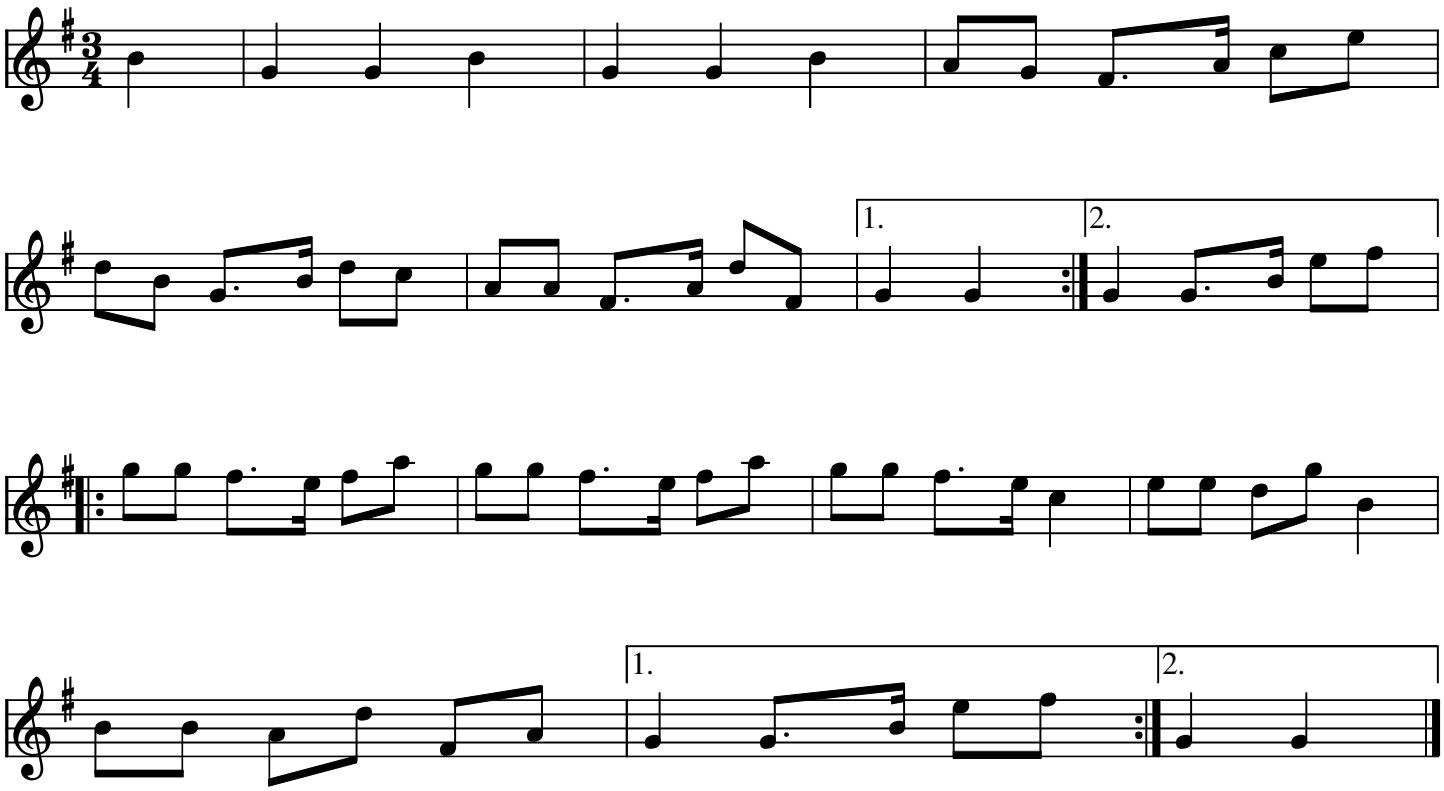

Da Grue Kjerka brann (N)

- FIKCD1960 "24 Polsdanser frå Finnskogen"

Pinsesøndag 1823 brandte kirken i Grue i den norske Finnskog og 120 mennesker brændte inne i kirken. En af de overlevende fortæller at Puken (dvs. Djævlen) sad i kirketårnet og spillede denne melodi.

Node fra Folkets Hus Spillefolk: www.folketshus.dk (Filnavn: po-pukengruekjerka, node sidst revideret 15/5-2010)

Redningskransen

af Kristine Heebøll

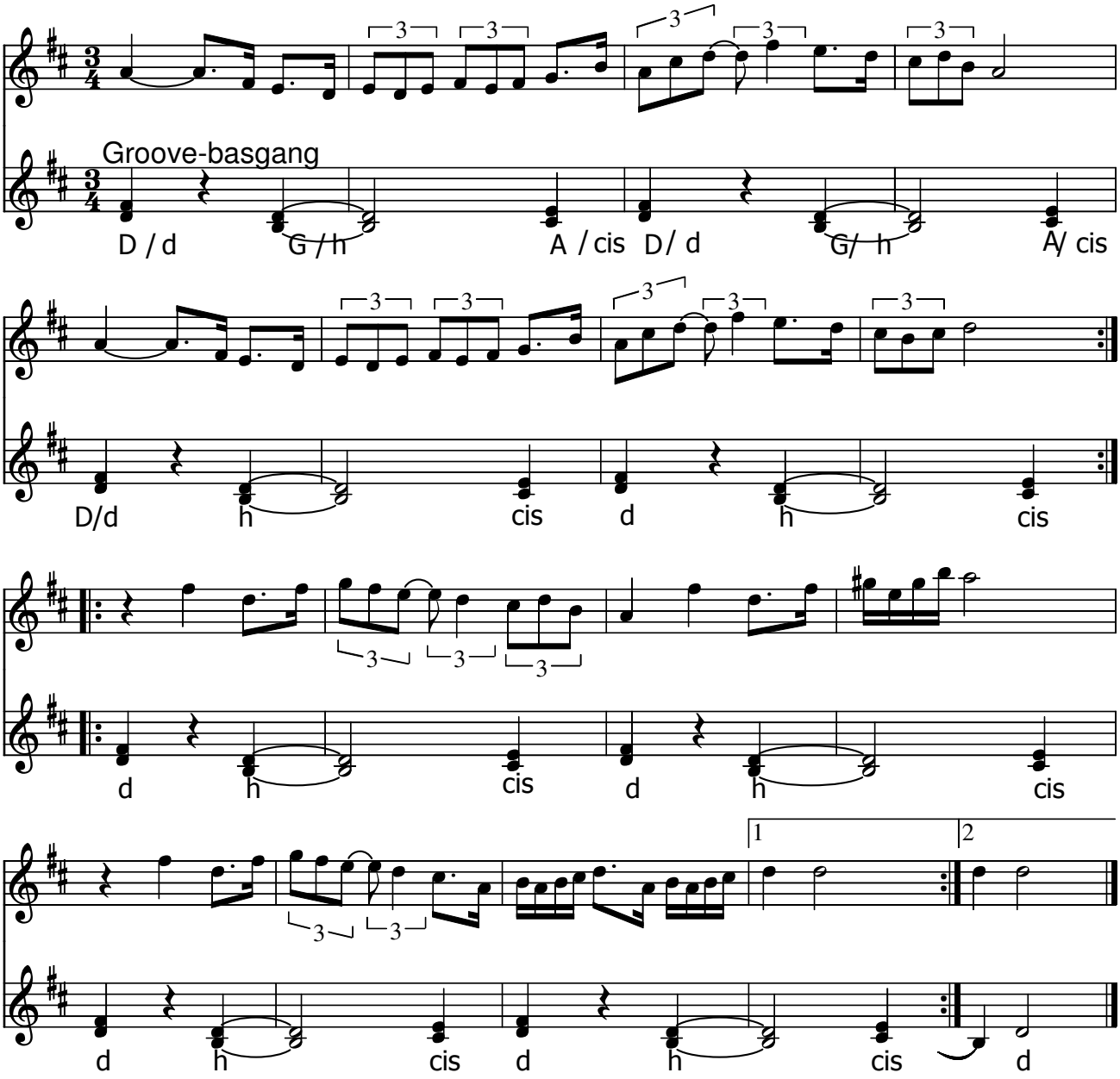

Redningskransen (DK) Komponist: Kristine Heebøll

Udlært på kursus med Trio Mio på Klaverfabrikken nov. 2013.

Node fra Folkets Hus Spillefolk: www.spillefolk.dk (Filnavn: po-redning, node sidst revideret 13/11-2013)

Rendalspols

e. Ivar Lutnes

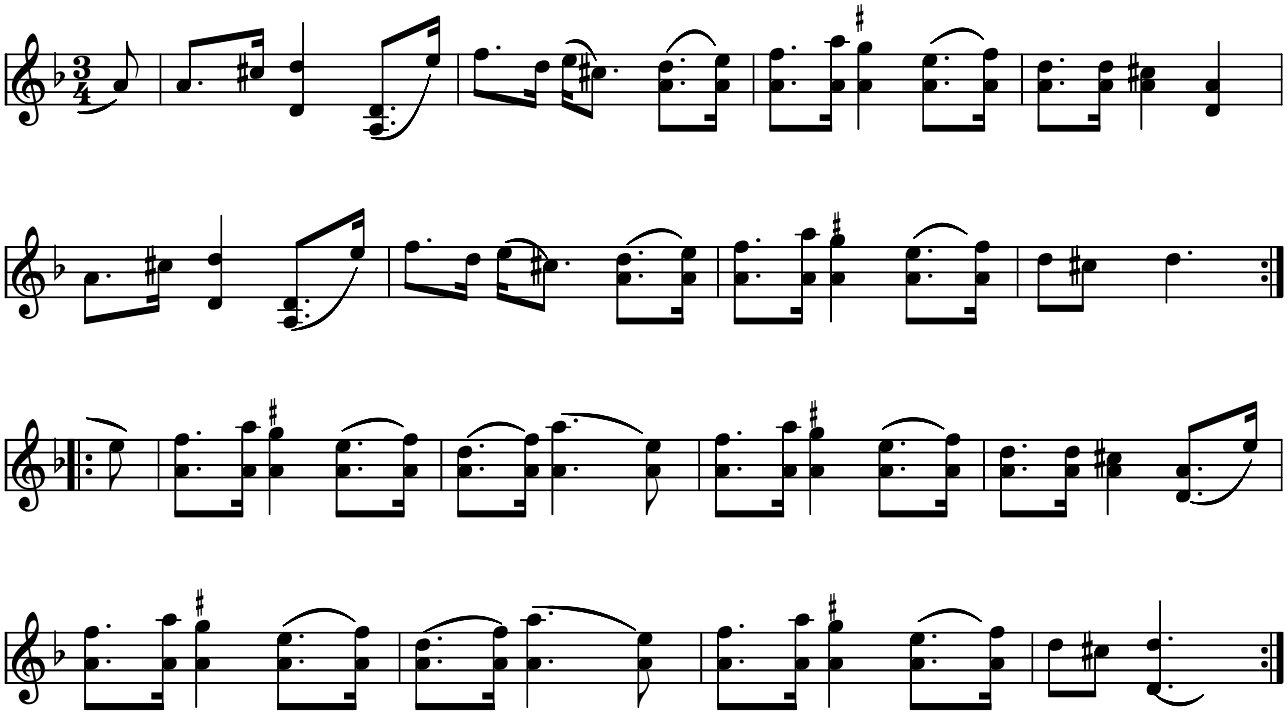

noder med # over hæves 1/4 tone

Rendalspols (N)

Er velegnet at spille med A-bas på violinen

- CD: Dalakopa – e' vi alle ihopa (1995)

Node fra Folkets Hus Spillefolk: www.spillefolk.dk (Filnavn: po-rendal, Lavet 18/3-1999 og sidst revideret 1/2-2016)

Pols fra Rendalen

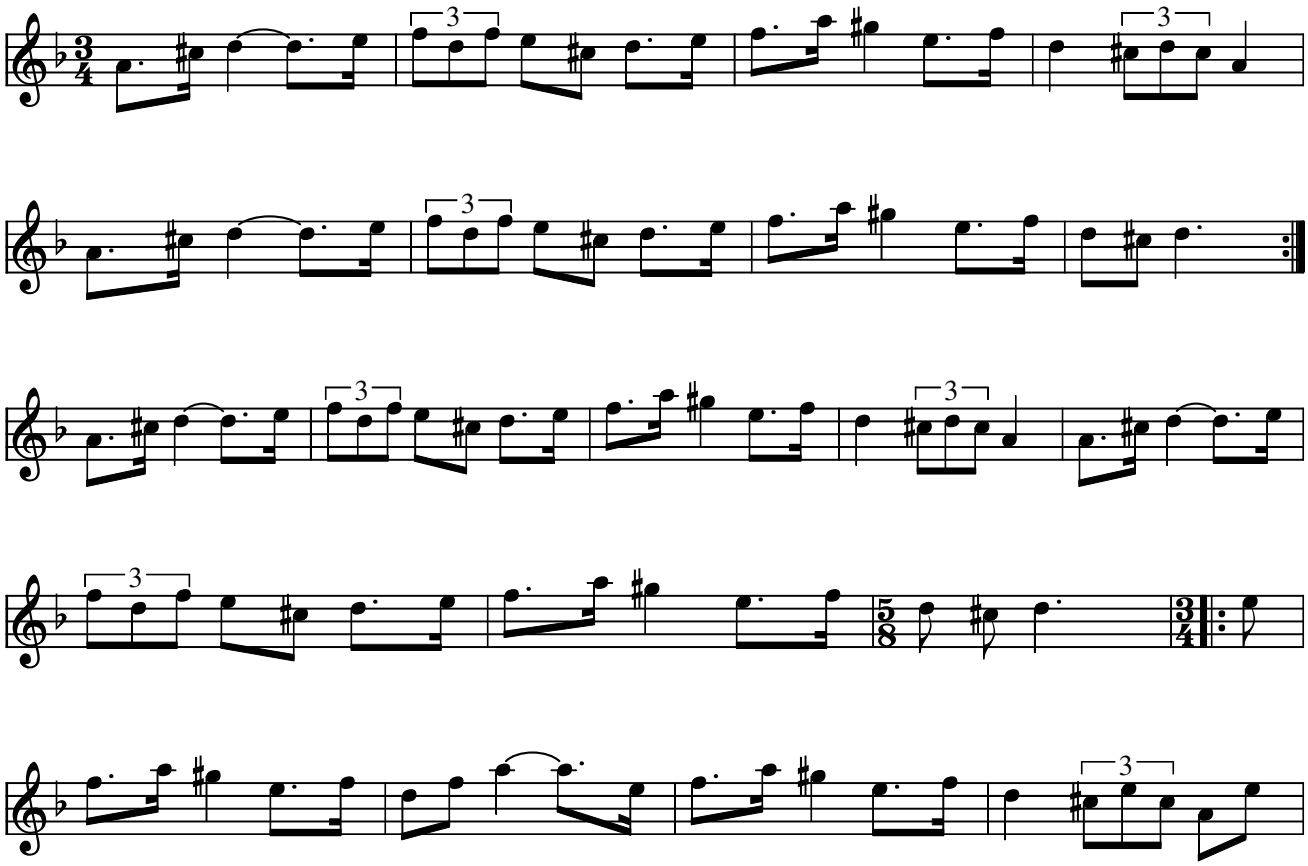

Pols fra Rendalen (Rørospols) (N)

Node fra Folkets Hus Spillefolk: www.spillefolk.dk (Filnavn: po-rendalen1, Lavet 9/12-2009 og sidst revideret 9/7-2015)

Egn: Røros,

Pols fra Unset i Rendalen

eft. Dalakopa

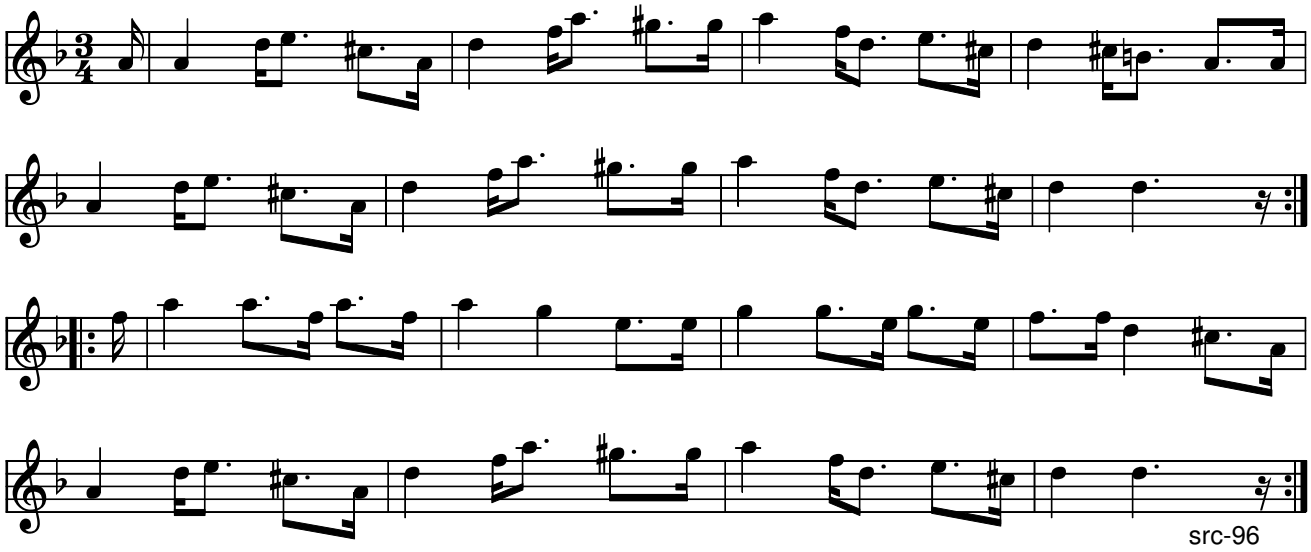

src-96

Rendalspols fra Unset (N) eller **Pols fra Unset i Rendalen**

- LP: Villdans og Honning Dalakopa (1991)

Node fra Folkets Hus Spillefolk: www.spillefolk.dk (Filnavn: po-rendalunset, Lavet 18/3-1999 og sidst revideret 1/2-2016)

Polska e. Ritek Jerk

Bingsjö

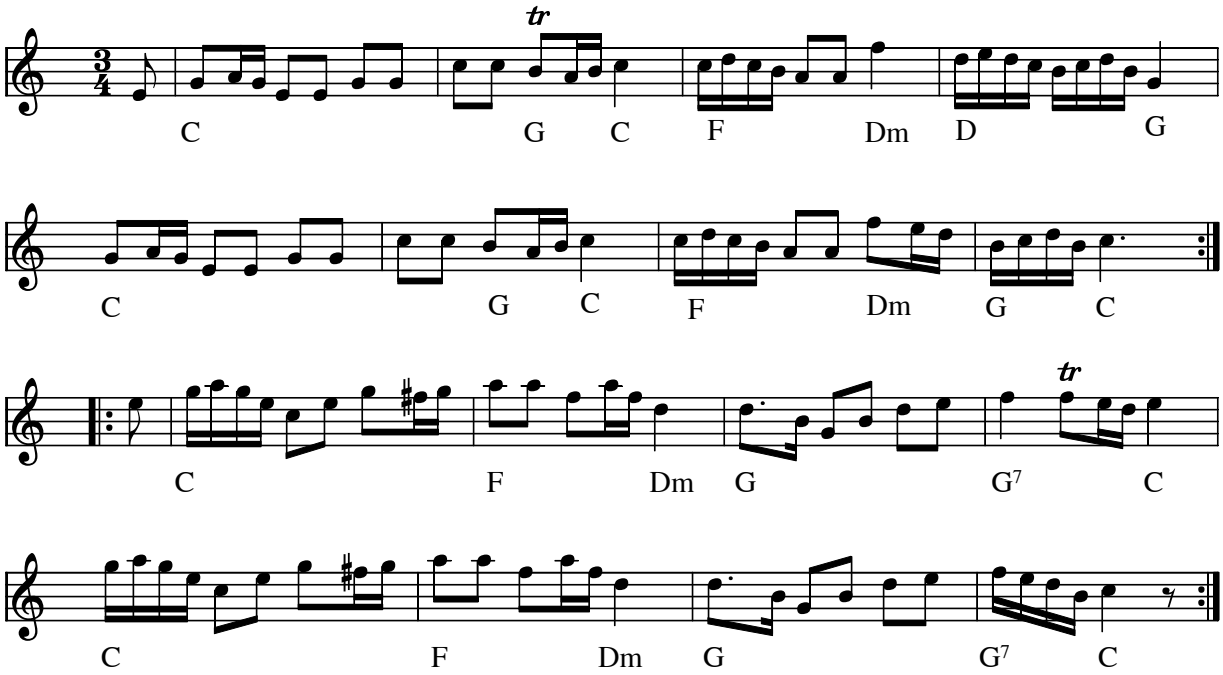

Polska efter Ritek Jerk Bingsjö(S)

Indspillet på:

- LP: Pål Olle, Nils Agenmark, Björn Ståbi och Ole Hjort: Folkmusik från Dalarna (1967)

Kilde: Noteret af ksu og src

Node fra Folkets Hus Spillefolk: www.spillefolk.dk (Filnavn: po-ritek, Lavet 7/10-2006 og sidst revideret 25/4-2012)

Flere Egne: Bingsjö, Dalarna, Österdalarna,

Polska e. Robert Johansson, Härryda

V. Götland

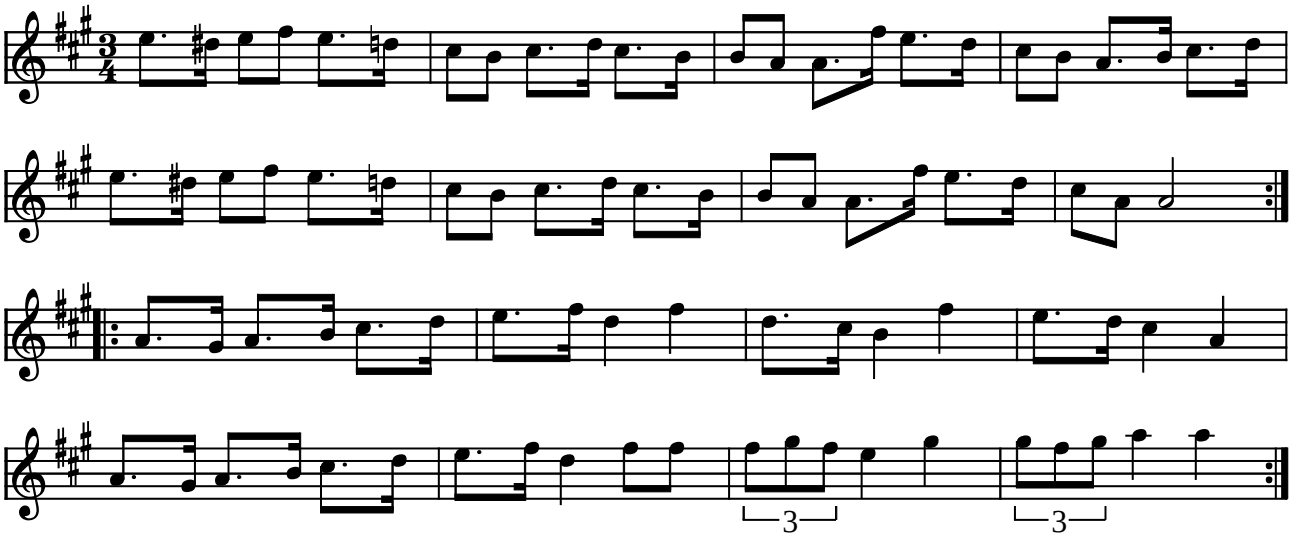

Polska e. Robert Johansson V. Götland (S)

(Node fra Folkets Hus Spillefolk: www.folketshus.dk)

Roepolskan

e. Anders Persson, Djurslöv

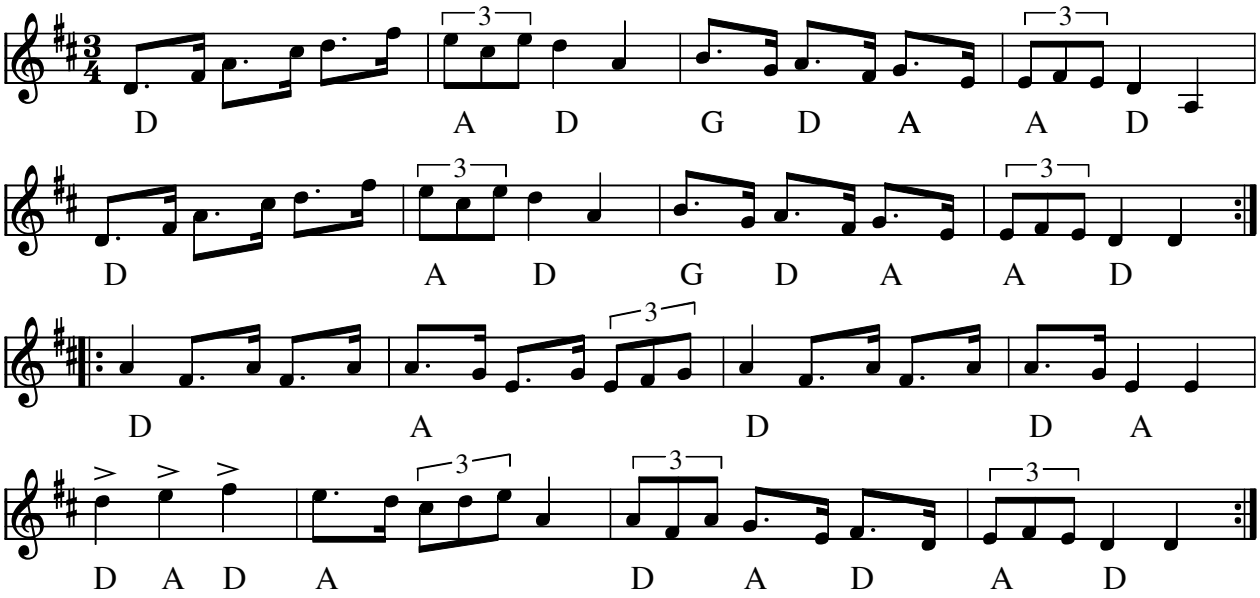

Roepolskan e. Anders Persson, Djurslöv(S)

Ifølge pladeindlægget hører følgende remse til melodien:

> Kommer du och stjeler mina roer?
>
> Sjopp fallerala-lala-laa-lalala.
>
> Di ska ja jo hava him te moer.
>
> Sjopp fallerala-lala-laa-lalala.

Indspillet på:

- LP: Filarfolket "Birfilarmusik från Malmö" Amalthea AM 16 (1980)

Node fra Folkets Hus Spillefolk: www.spillefolk.dk (Filnavn: po-roepol, node sidst revideret 25/4-2005)

Egn: Skåne,

Rullande gubben

En mycket gammal låt.

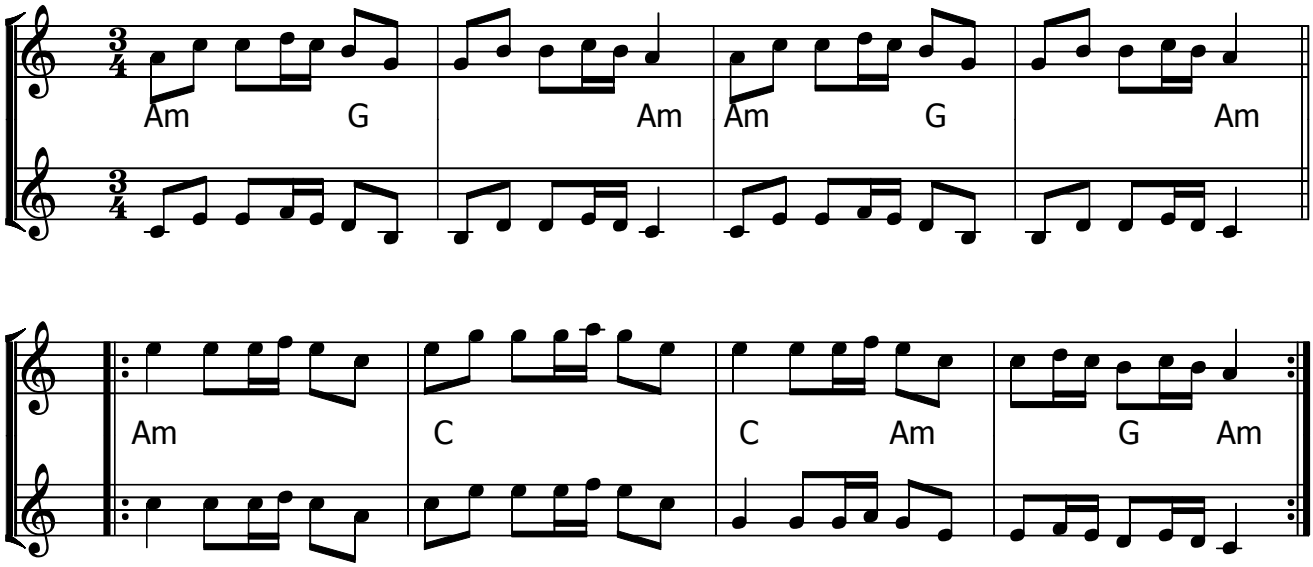

Rullande gubben (S)

- LP: Filarfolket "Birfilarmusik från Malmö" Amalthea AM 16 (1980)

Hör du, rullande gubbe vill du låna mig hus?
Har du pengar på fickan, har du dosa med snus!

Node fra Folkets Hus Spillefolk: www.spillefolk.dk (Filnavn: po-rullande, node sidst revideret 5/7-2016)

Ryttaren

Polonäs nr 154

Sexdrega, Västergötland

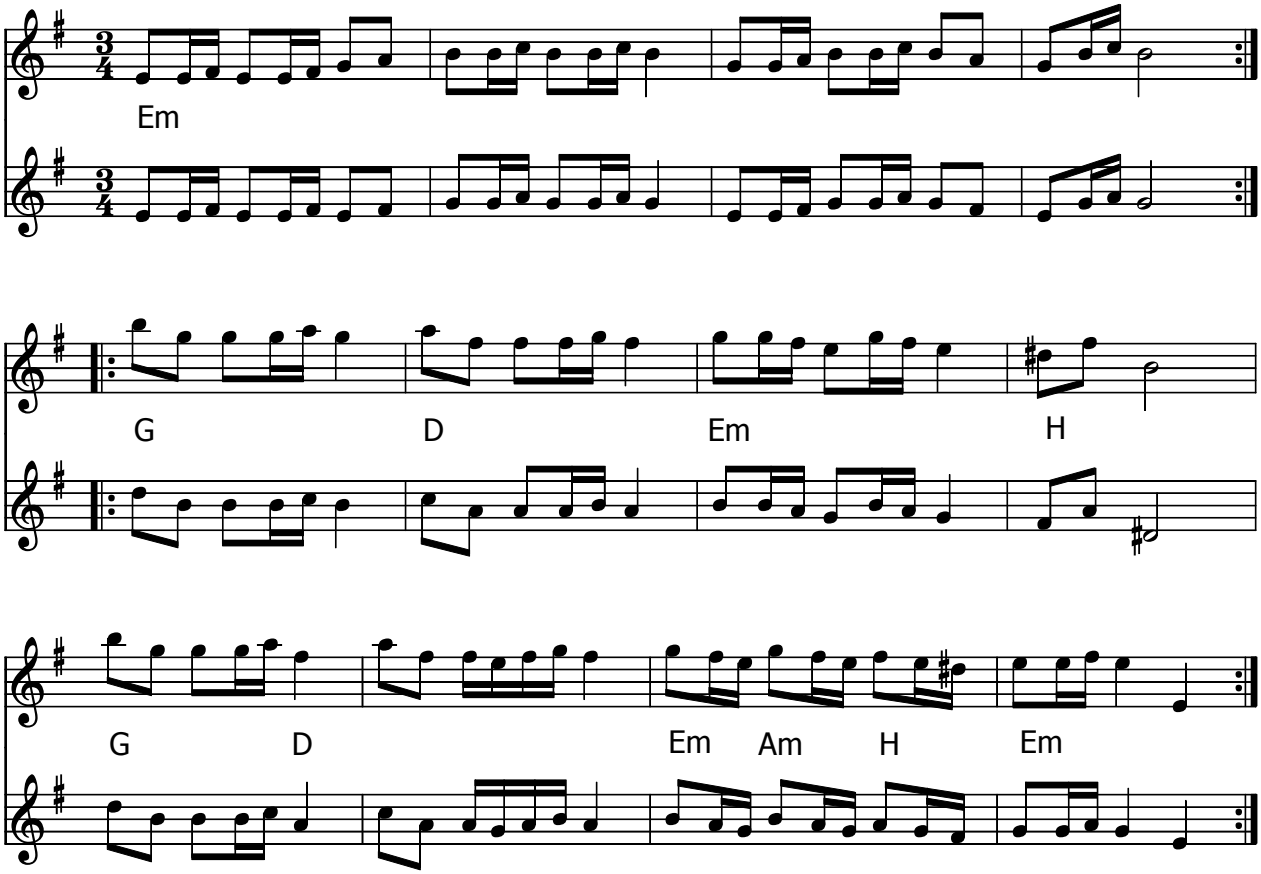

Ryttaren (S) Arr: Pontus Estling (klarinetspiller på CD'en)

- CD: Triller - Ryttaren (SJECD 30) 2012

Kilde: Johannes Bryngelssons notbok, Sexdrega , Västergötland

Node fra Folkets Hus Spillefolk: www.spillefolk.dk (Filnavn: po-rytta, node sidst revideret 8/2-2013)

Ryttarpolskan

e. Persapojkarna
Hälsingland

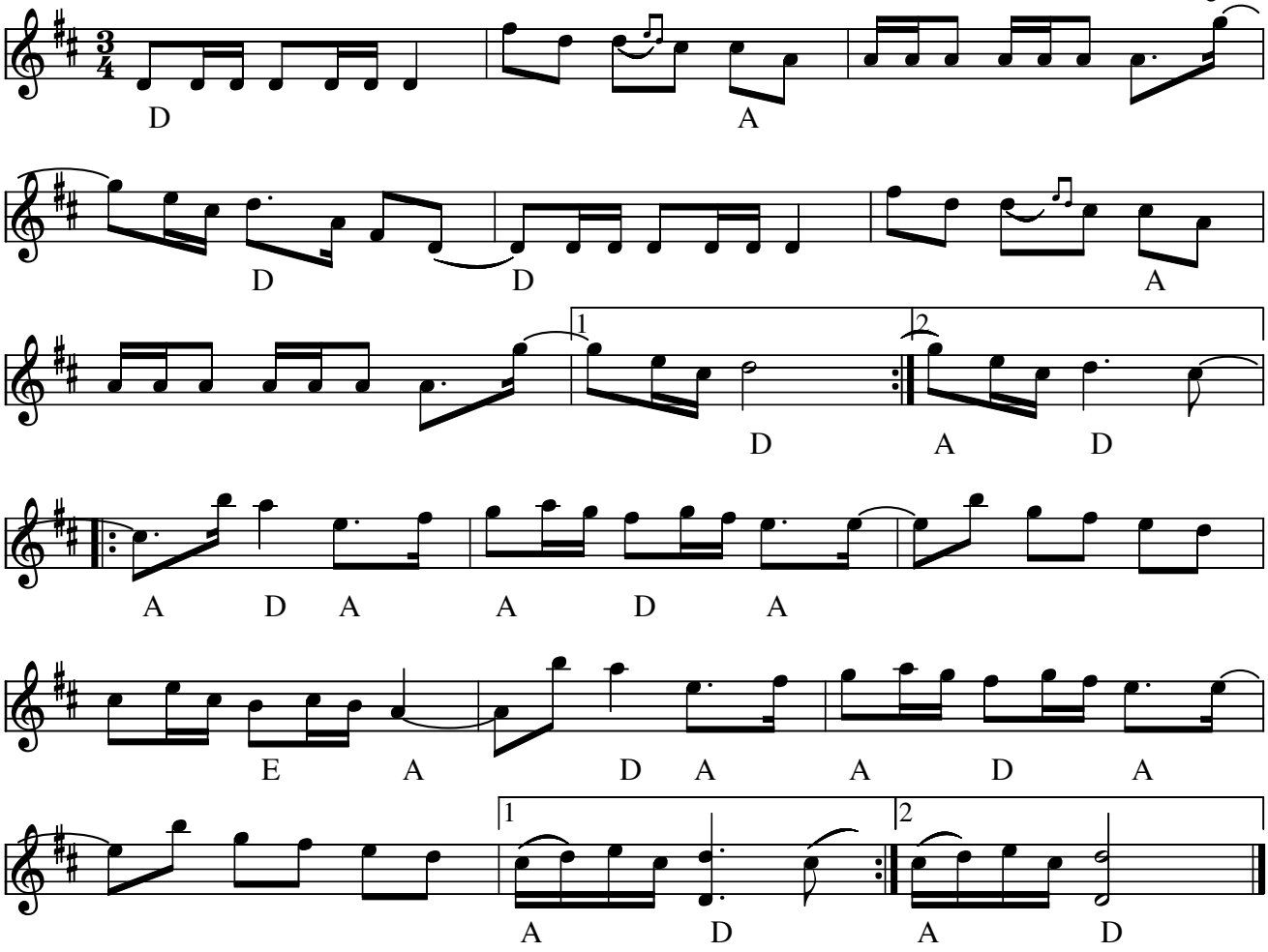

Ryttarpolskan e. Persapojkarna(S)

Spillet i Delsbo af Erik Ljung "Kusen" 1851 - 1928

Indspillet på:

- LP: Skäggmanslaget - "Pjål, Gnäll & Ämmel" SLP 2510 (1978)

Kilde: Hälsinge Spelmansförbunds 50-års jubilæumsnodesamling

Node fra Folkets Hus Spillefolk: www.spillefolk.dk (Filnavn: po-ryttar, Lavet 20/6-2003 og sidst revideret 19/6-2017)

Röjås Eriks lisslâ

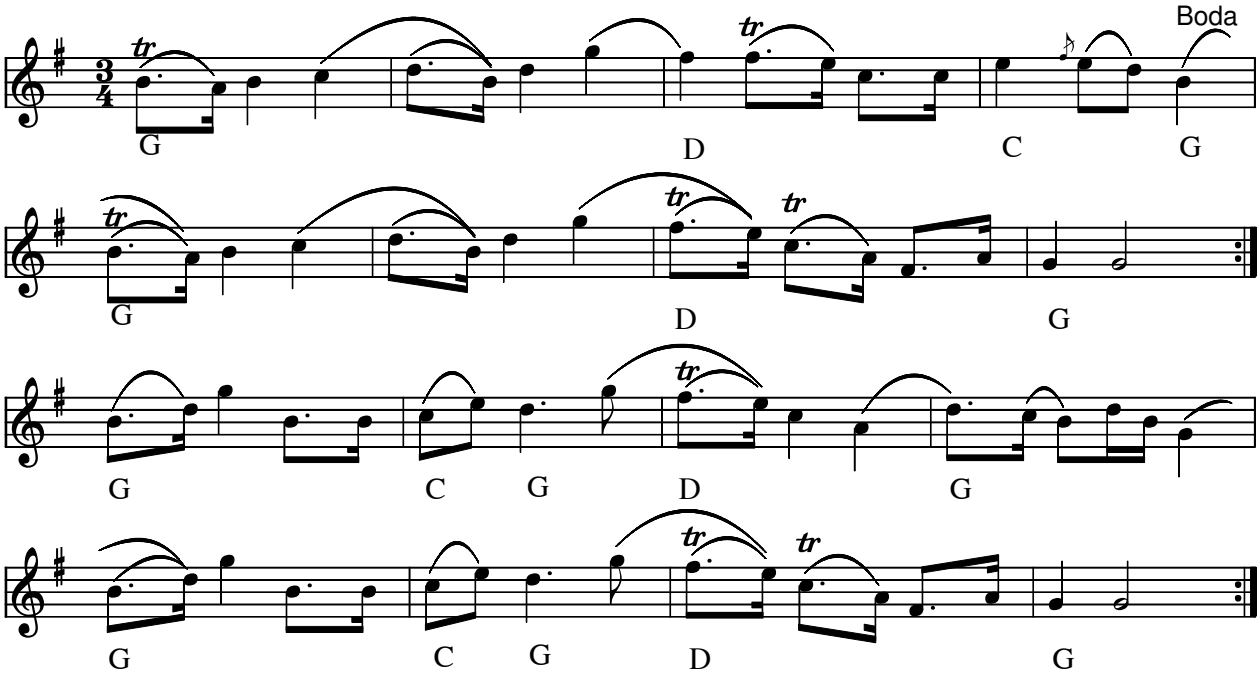

Röjås Eriks Lisslâ (S)

- CD: Boda spelmanslag 50 år (2003)

Nedskrevet efter CD af Kerstin Backlin
Node fra Folkets Hus Spillefolk: www.spillefolk.dk (Filnavn: po-rzzjzzzse, node sidst revideret 20/2-2011)

Polska efter Röjås Erik

Boda

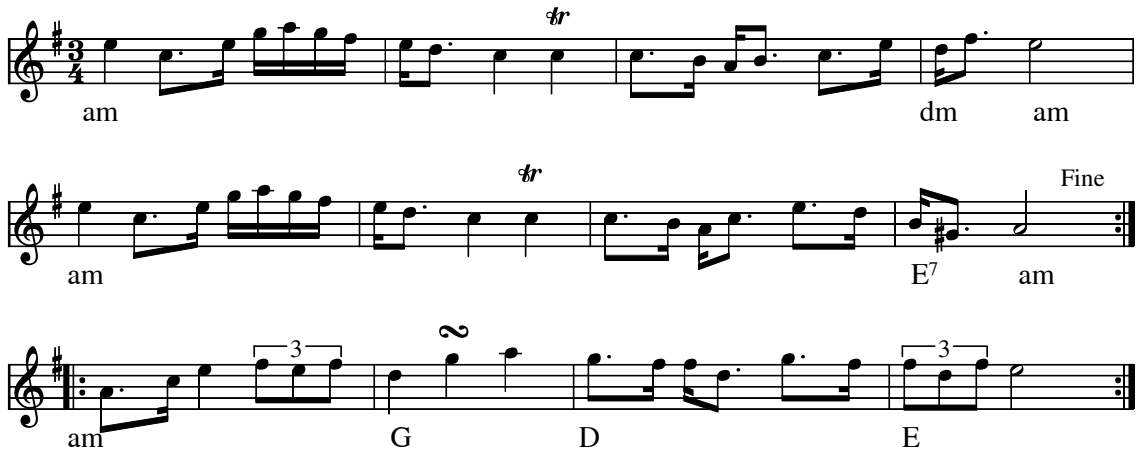

Polska efter Röjås Erik (Bodapolska) (S)

Indspillet på:

- LP:BodaLåtar i Laggar Anders kök SLP 2047 Sonett

Node fra Folkets Hus Spillefolk: www.folketshus.dk (Filnavn: po-rzzjzzzserk, node sidst revideret 15/12-2007)

Leken hass Stefan Henningsgard

Røros pols

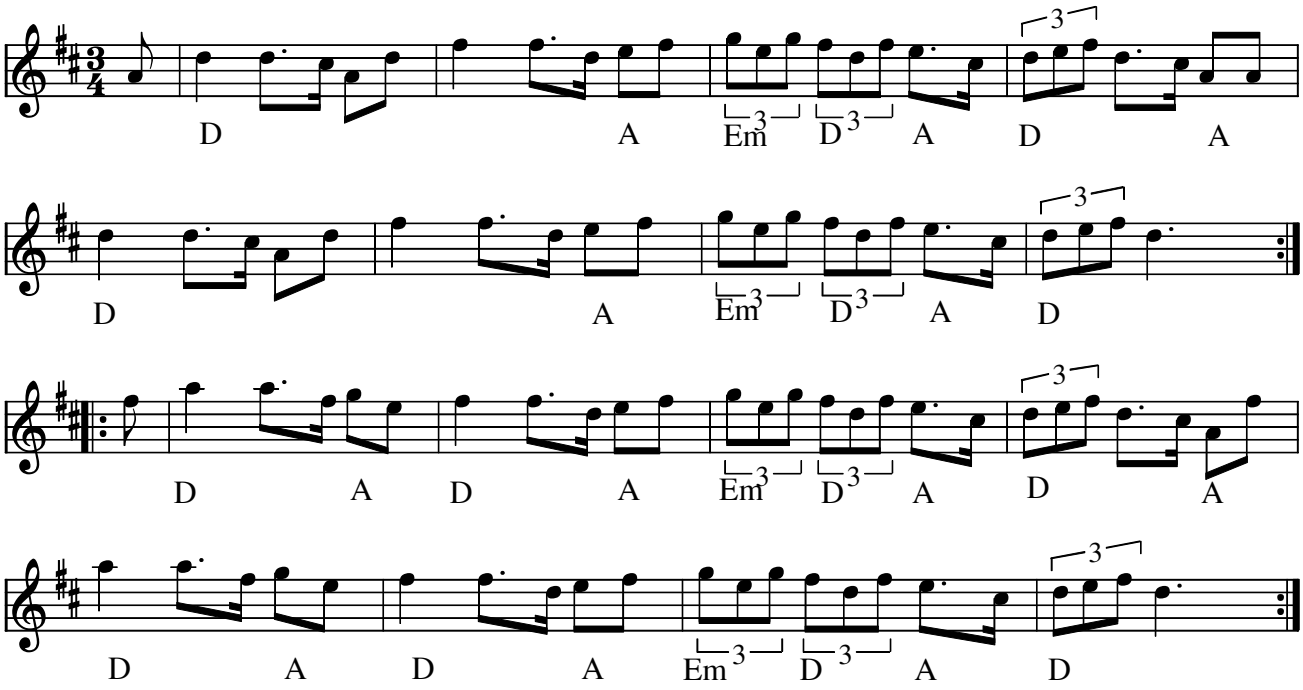

Leken hass Steffa Henningsgard, Pols (N)

Dette er den første pols vi spillede i Folkets hus, vi plejer at kalde den Rørospols slet og ret.

Indspillet på:

LP: Sven Nyhus, Harald Gullikstad – Grovt Og Grant - Spelmansmusik Från Röros (1975)

Node fra Folkets Hus Spillefolk: www.spillefolk.dk (Filnavn: po-rzzros1, Lavet 6/1-2001 og sidst revideret 15/11-2016)

Egn: Røros,

Røros pols etter Olav Mjelva

Røros pols

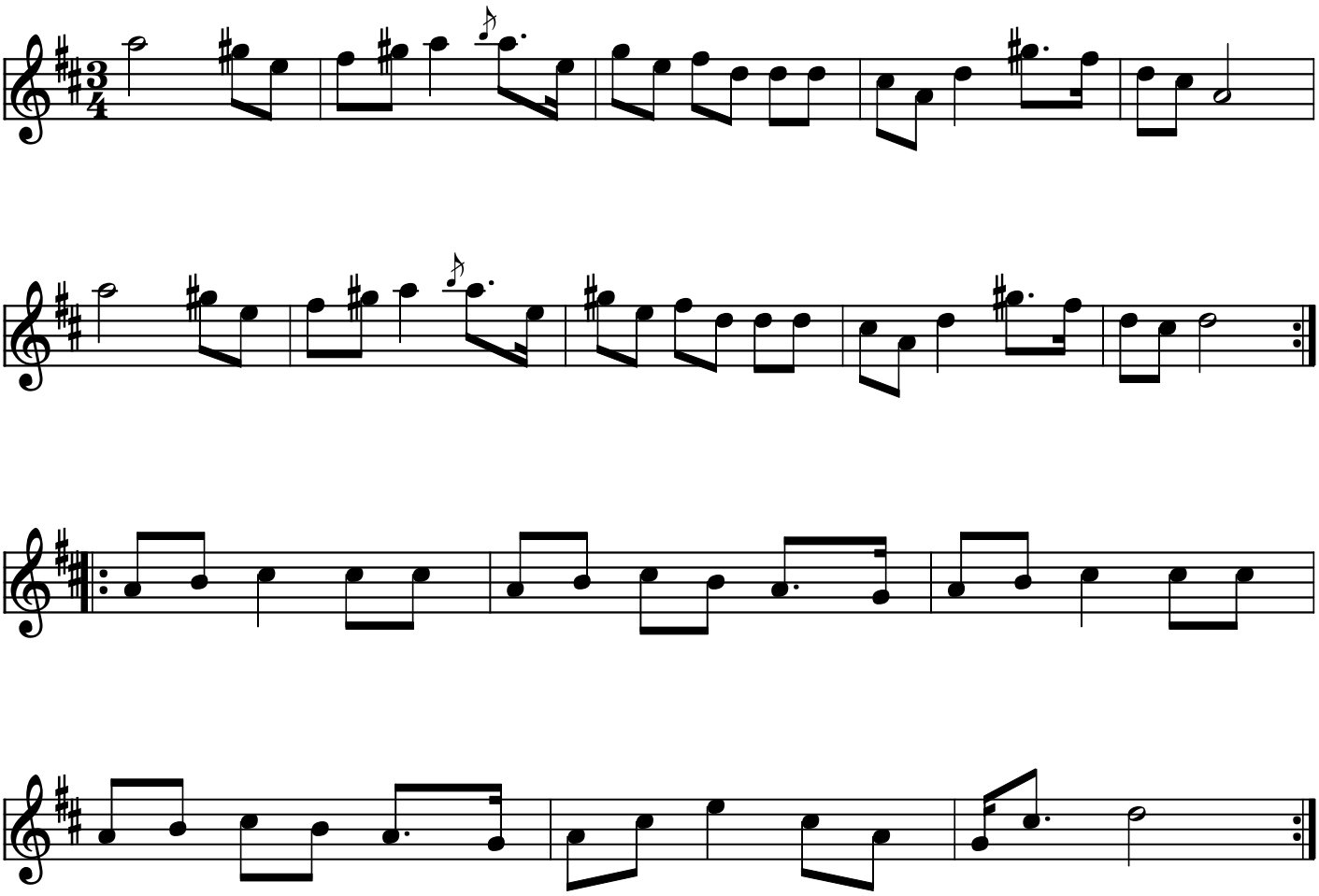

Rørospols etter Olav Mjelva Røros(N)

Polsen har formentlig et andet navn.

Kilde: Nedskrevet efter indspilning lavet af Bue på Højbystævnet 2005
Node fra Folkets Hus Spillefolk: www.folketshus.dk (Filnavn: po-rzzros2, node sidst revideret 7/7-2008)

Rørosgubben

Rørospols

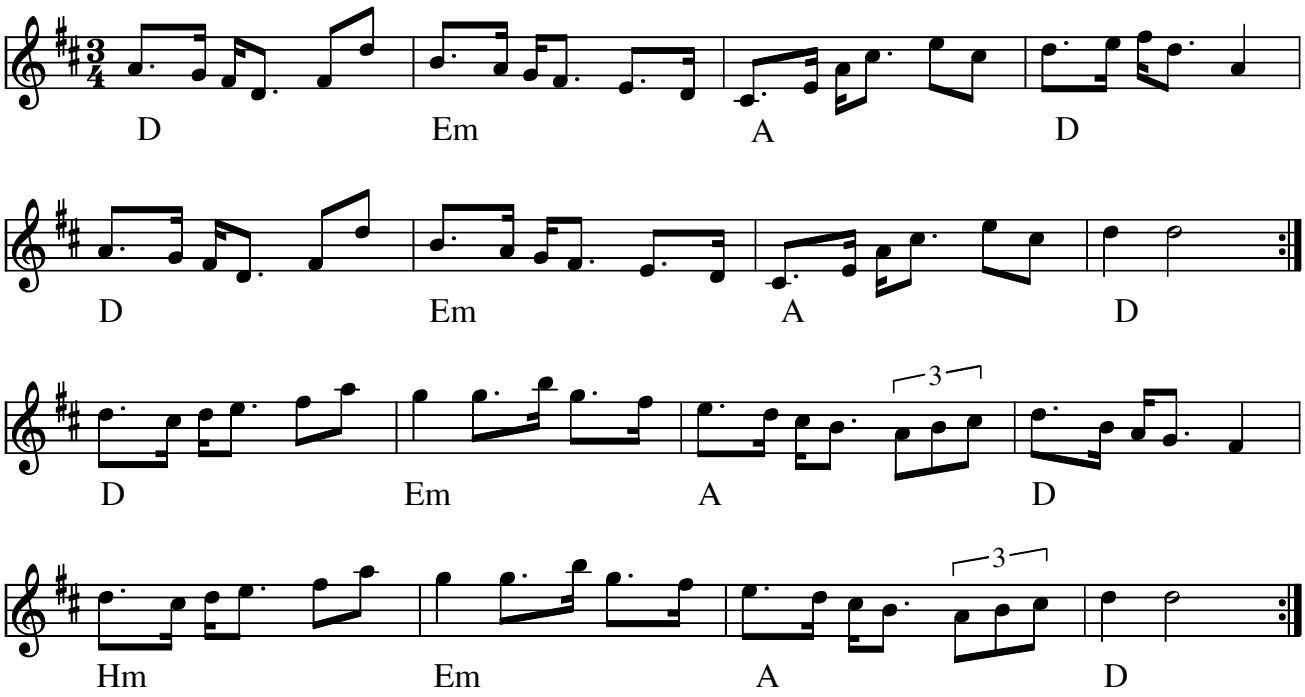

Rørosgubben (Rørospols) (N)

Node fra Folkets Hus Spillefolk: www.spillefolk.dk (Filnavn: po-rzzrosgubb, Lavet 10/2-2008 og sidst revideret 10/7-2015)

Egn: Røros,

Sammeles Annas brudpolska

Hans Dalfors 1855

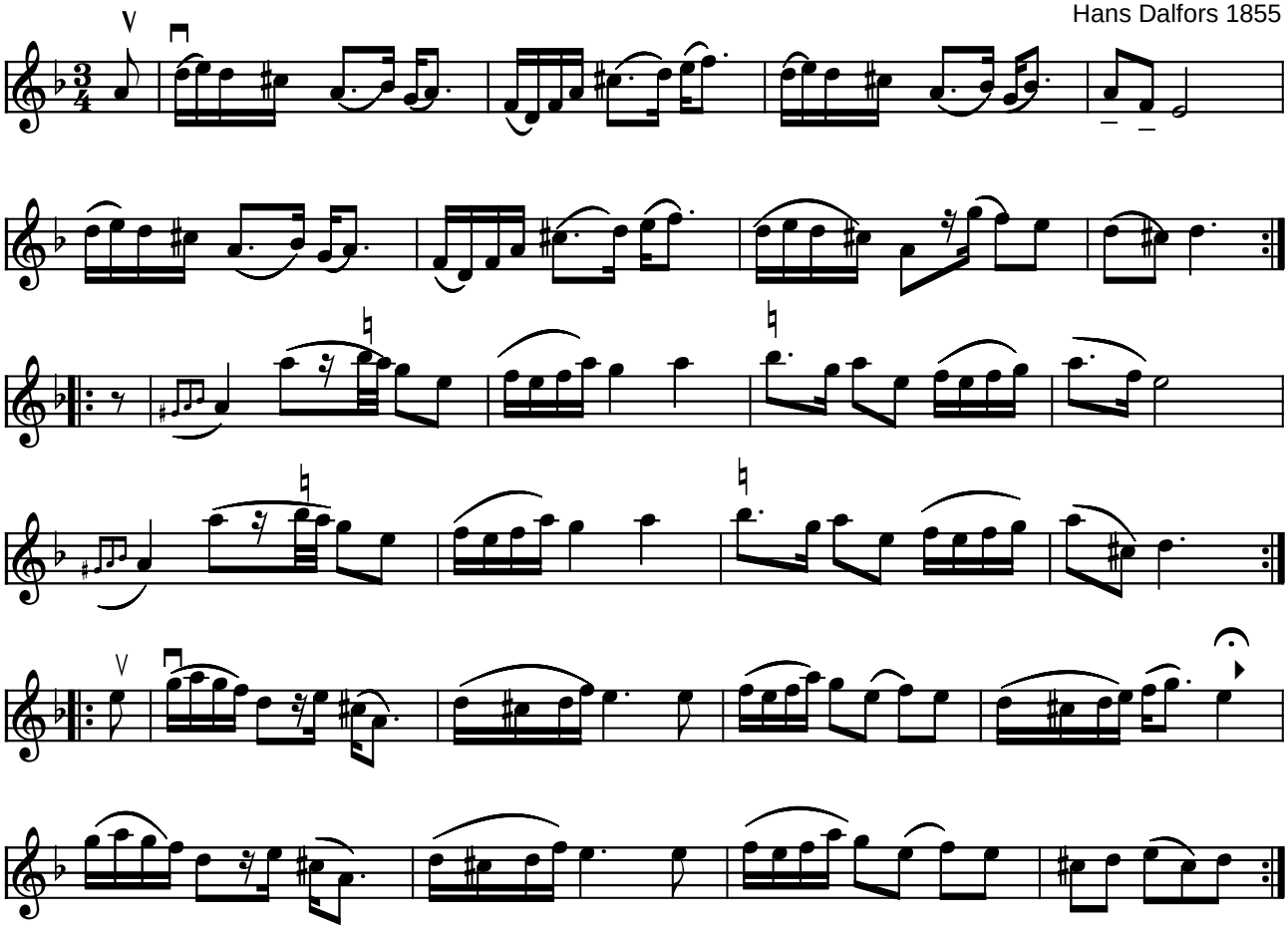

Sammeles Annas brudpolska af Hans Dalfors (S) 1855

Det er Timas Hans fra Dalbyn i Ore som har spillet denne melodi af Dalfors for Nils Andersson, som har nedskrevet den i Svenska Låtar Dalarna. Han fortæller:

> "I likhet med andra framstående äldre spelmän hade Dalfors för sed att, när han skulle spela vid bröllop, fägna bruden med en av honom för ändamålet komponerad polska. När sålunda Sammeles Anna i Dalbyn, Ore år 1855 firade sitt bröllop, hade Dalfors till hennes ära diktat denna polska vilken därför bär namnet *Sammeles Annas brudpolska*. Den är rörande vacker, och man hade lätt att förstå Timas Hans, då han omtalade, att det ofta när han spelade denna polska, kom för honom, att Dalfors måtte varit mycket fästad vid Sammeles Anna."

Kilde: Svenska låtar Dalarna
Node fra Folkets Hus Spillefolk: www.folketshus.dk (Filnavn: po-sammeles, node og tekst sidst revideret 25/1-2003)

Schlaraffenland

Totakt pols no. 344 J.C. Nielsen

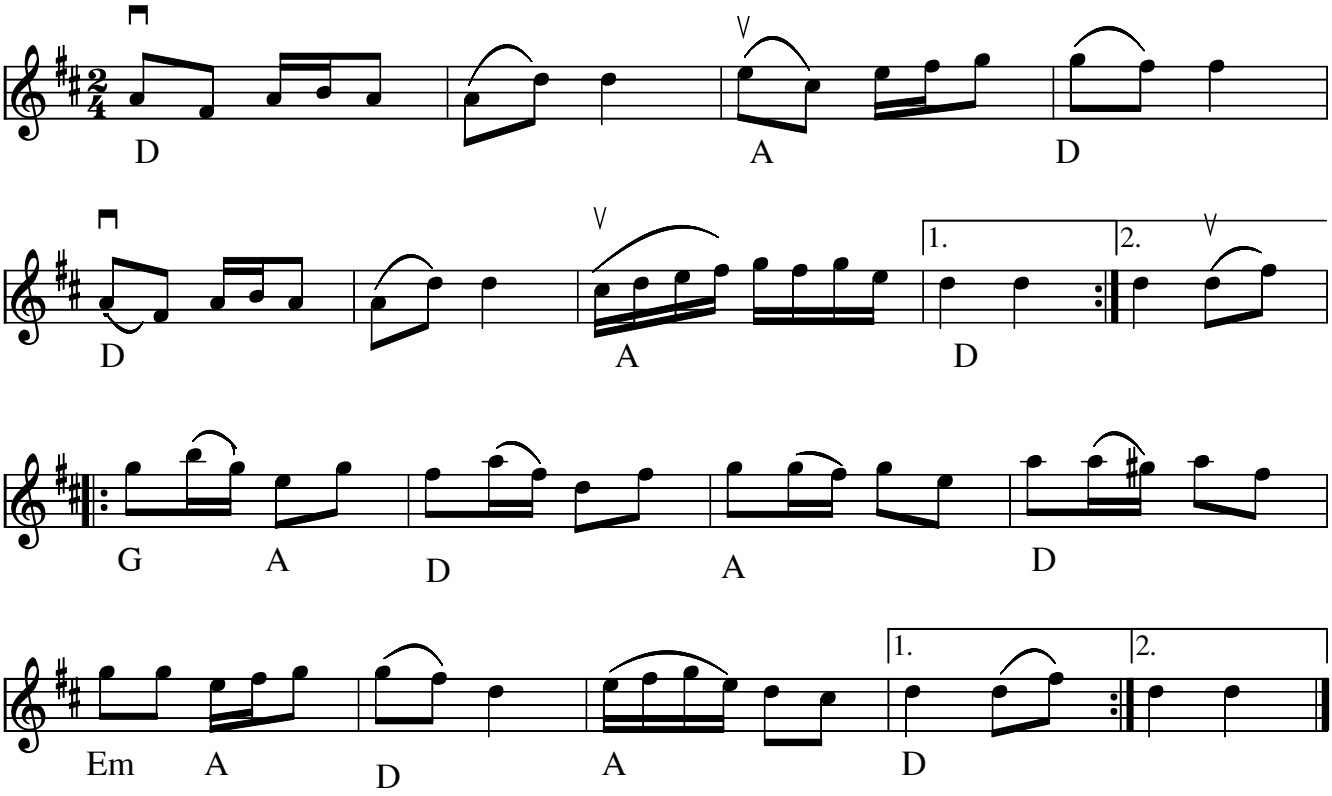

Schlaraffenland Polsk no. 344 fra J. C Nielsens Nodebog(DK) Årstal: 1870-1900

Kristian og Åke kalder den "Schlaraffenland" fordi at de spillede den sammen for førstegang til den store 50 års fest i år 2000 som blev kaldt Schlaraffenland. Se video

Indspillet på:

CD: Totakt Pols (Kristian Bugge, Åke Persson m.fl.) HSL-0108

Kilde: Dansk folkmindesamling, Dansk folkmindesamling

Node fra Folkets Hus Spillefolk: www.spillefolk.dk (Filnavn: po-schlaraffenland, Lavet 5/9-2009 og sidst revideret 17/1-2017)

Egn: Ribe,

Polska e. Sellberg

Jämtland

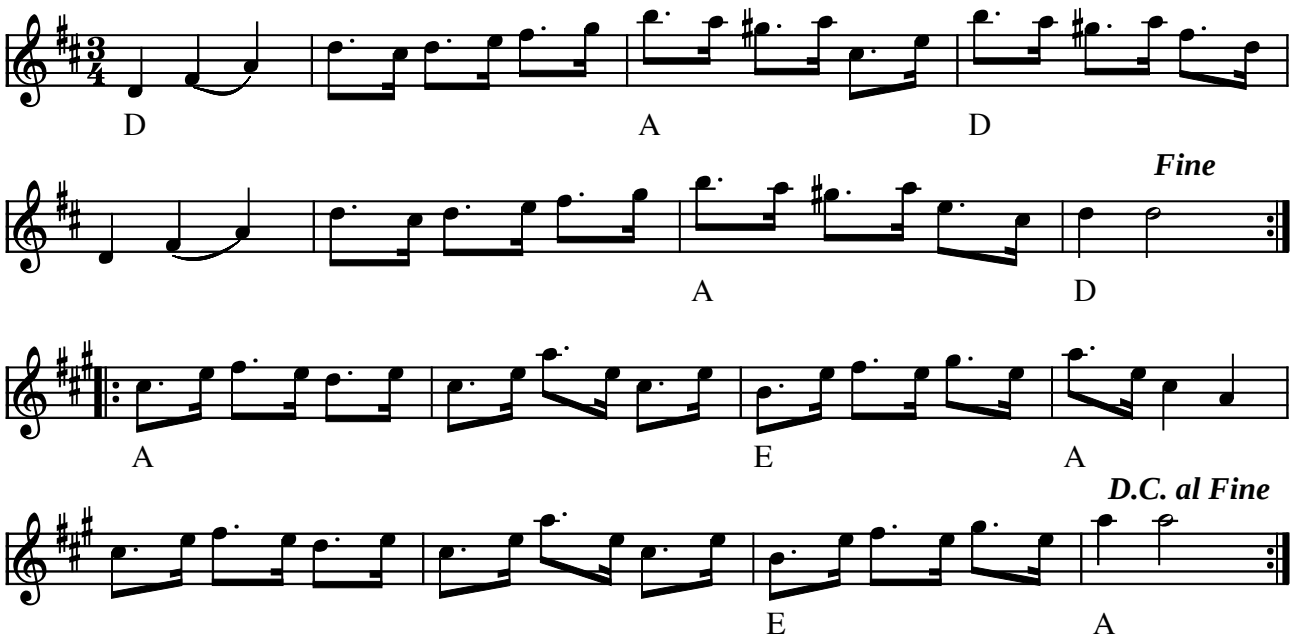

Polska e. Sellberg (schlakapolska) Ytterån, Jämtland (S)

(Node fra Folkets Hus Spillefolk: www.folketshus.dk)

Sen polska

(La Folia variant)

e. Mattias Blom
Bjuråker

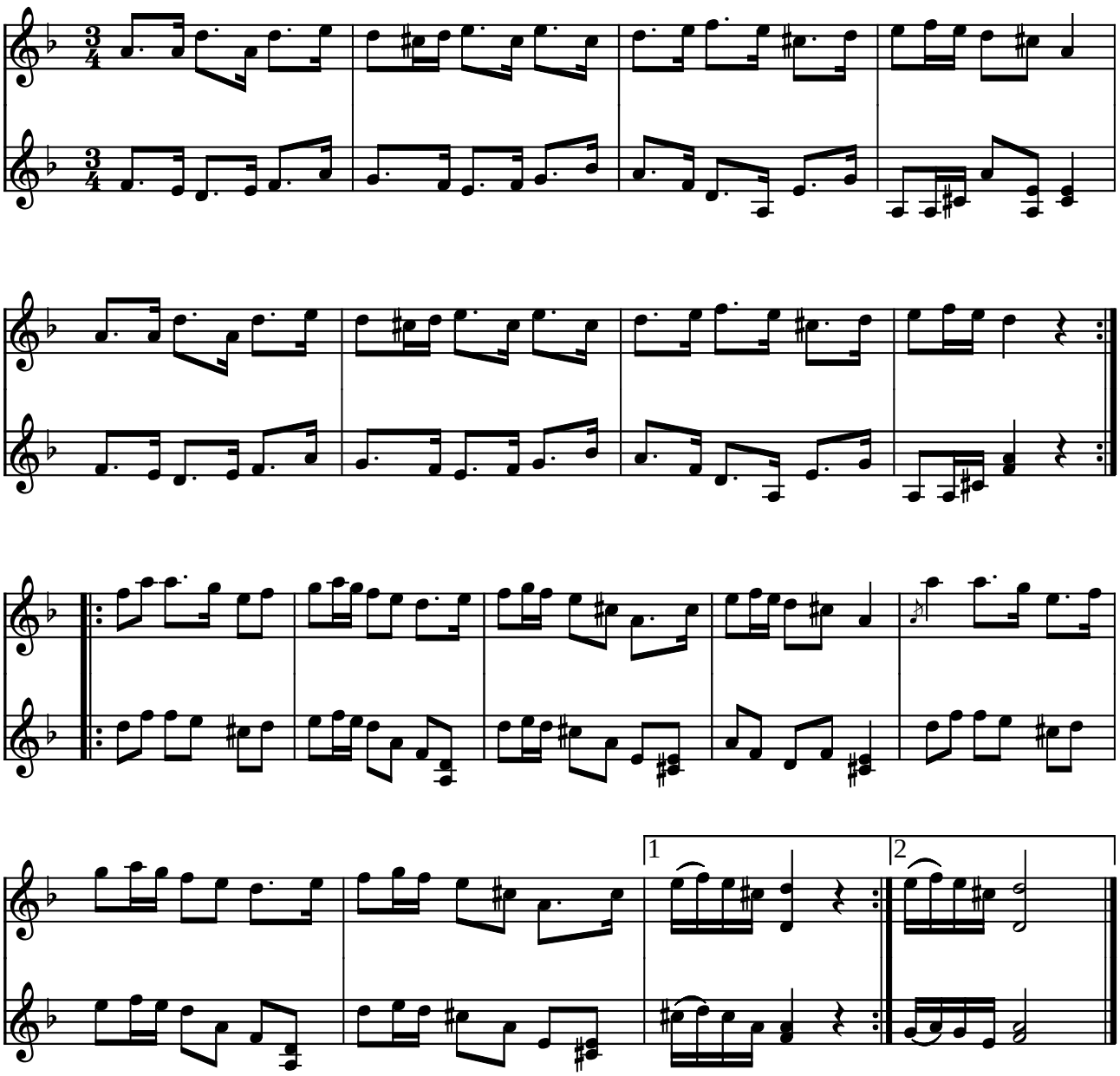

Sen polska e. Mattias Blom, Bjuråker (S)

La Folia-variant spelad av Grubb-Anders Jonsson, Delsbo
Uppt. och arr.: Sven Härdelin

Kilde: Hälsinge Spelmansförbunds 50-års jubilæumsnodesamling
Node fra Folkets Hus Spillefolk: www.folketshus.dk (Filnavn: po-senp010, node og tekst sidst revideret 18/2-2003)

Sen polska

e. Mattias Blom, Bjuråker

Hälsingland

Arr: Sven Härdelin

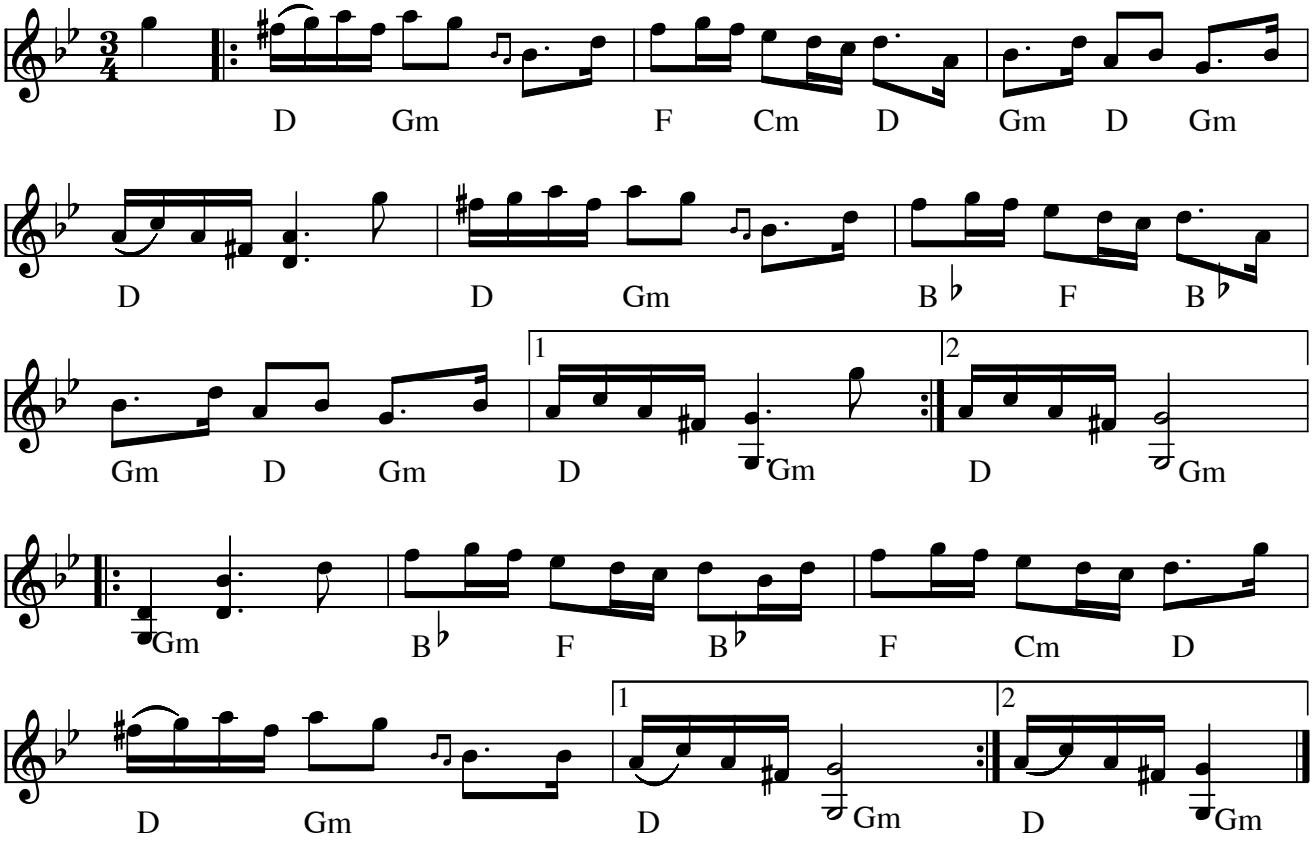

Sen polska e. Mattias Blom, **eller Polska e. Nils Hägg**, Bjuråker(S)

Spelad av Grubb-Anders Jonsson, Delsbo . Uppt. och arr.: Sven Härdelin

- LP: Skäggmanslaget "Snus, mus och brännvin" (Sonet 1971) På pladen kaldes melodien for "Polska e Nils Hägg"

Kilde: Hälsinge Spelmansförbunds 50-års jubilæumsnodesamling

Node fra Folkets Hus Spillefolk: www.spillefolk.dk (Filnavn: po-senp020, Lavet 18/2-2003 og sidst revideret 15/3-2017)

Egn: Hälsingland,

Senpolska

efter Einar Viklund, Medelpad

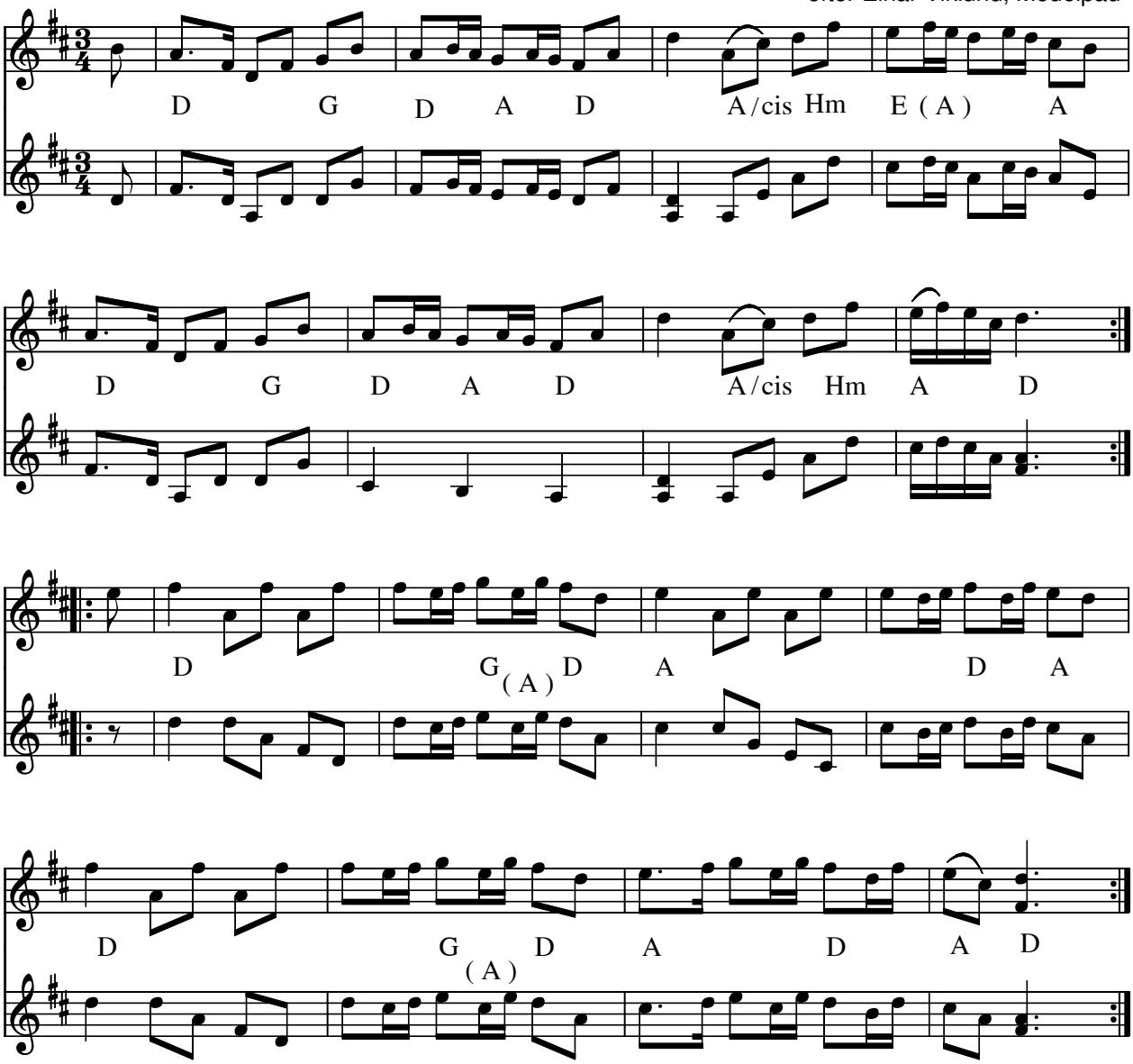

Senpolska (S) efter Einar Viklund (eller Wiklund)

Kilde :http://www.medelpadsfolkmusikforbund.dinstudio.se/ (Allspelslåtar 2012)

Eller anden version Folkwiki.se (Gammelvänster e. Einar Wiklund, Stöde)

Node fra Folkets Hus Spillefolk: www.spillefolk.dk (Filnavn: po-senpol, Lavet 18/3-1999 og sidst revideret 1/6-2012)

Egn: Medelpad,

Innerstå frid'n

Senpolska fra Gimdalen

CD:Mer Polska, Nätt o Jämt NJCD02

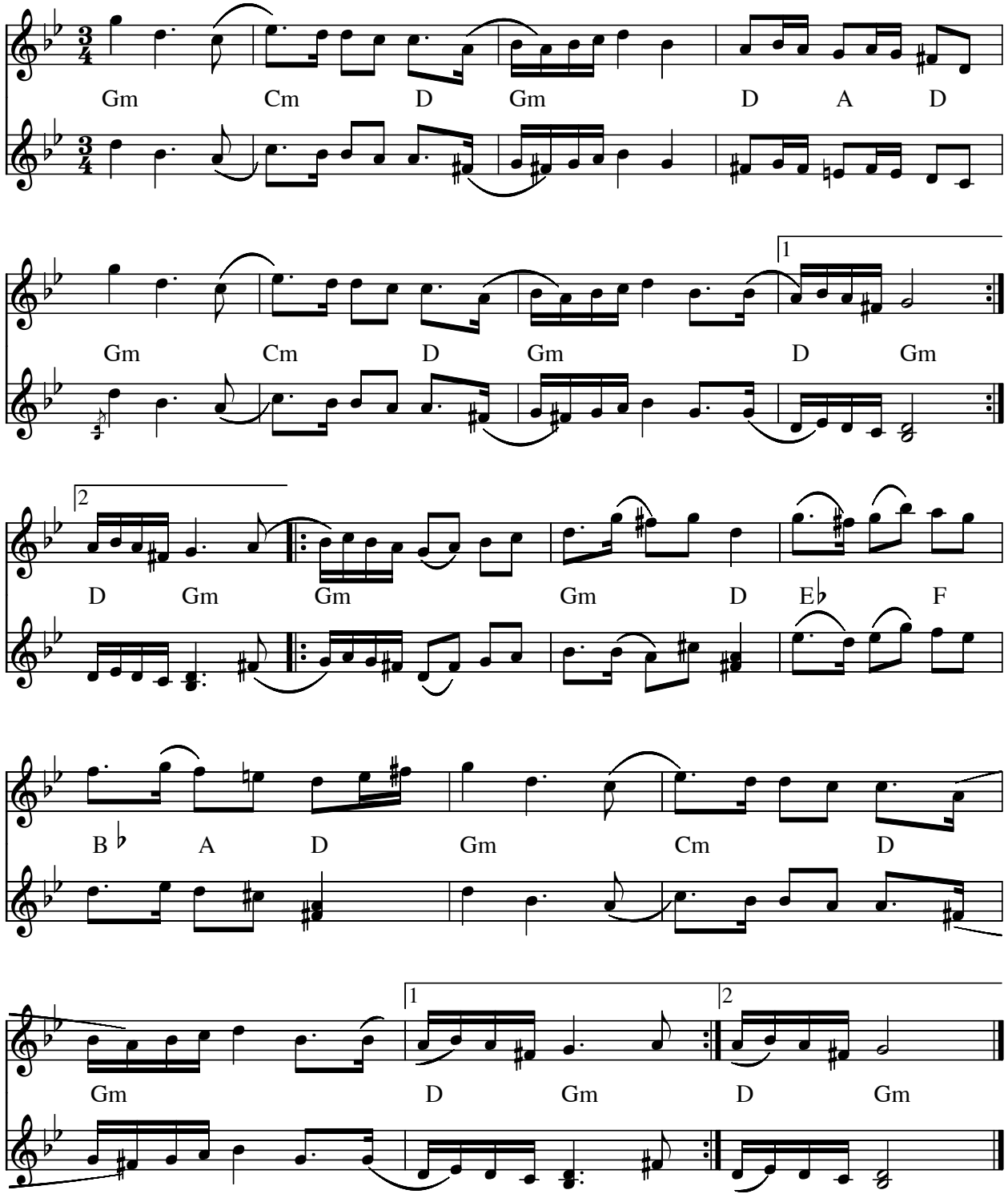

Senpolska, Innerstå friden, Jämtland(S)

- CD: Mer Polska, Nätt o Jämt NJCD02

Node fra Folkets Hus Spillefolk: www.folketshus.dk (Filnavn: po-senpolsk, node sidst revideret 24/01-2010)
Egn: Jämtland,

Serras nr. 4

Drejeliren

efter Rasmus Storms nodebog

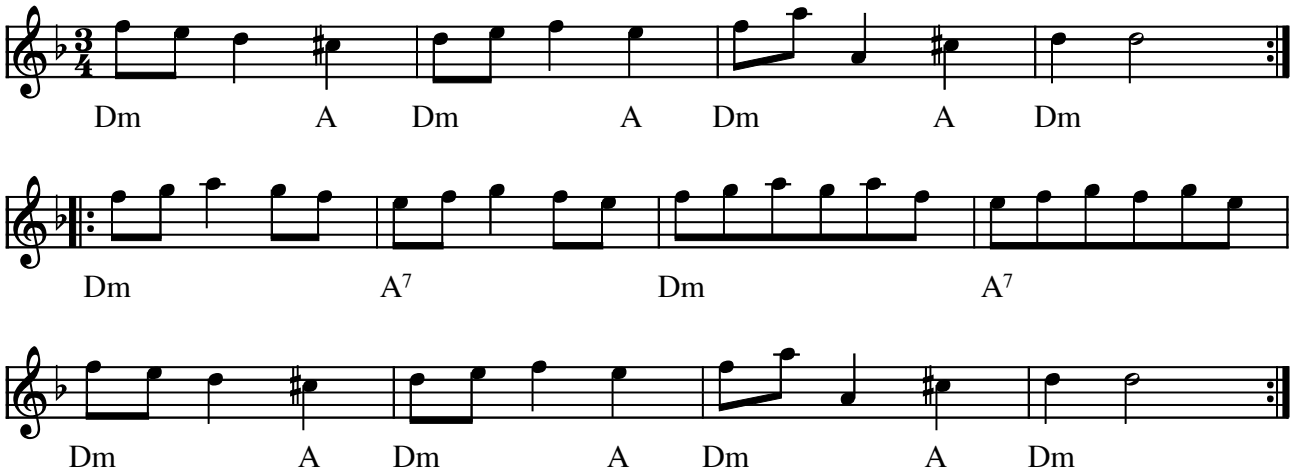

Serras (nr. 4) e. Rasmus Storms nodebog (DK) 1760

Indspillet på:

- LP: Rasmus Storm (OLGA 1983)

(Node fra Folkets Hus Spillefolk: www.folketshus.dk)

Serras nr. 8

efter Rasmus Storms nodebog

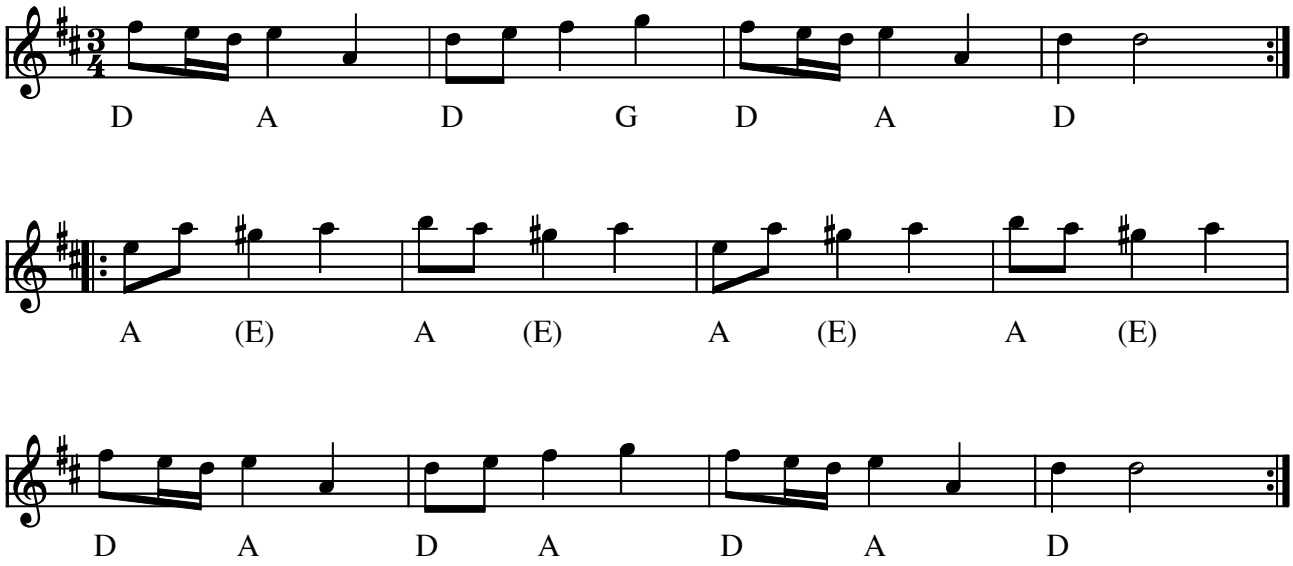

Serras (nr. 8) e. Rasmus Storms nodebog (DK) 1760

Indspillet på:

- LP: Rasmus Storm (OLGA 1983)

(Node fra Folkets Hus Spillefolk: www.folketshus.dk)

Serras nr.9

Skovsøen

efter Rasmus Storms nodebog

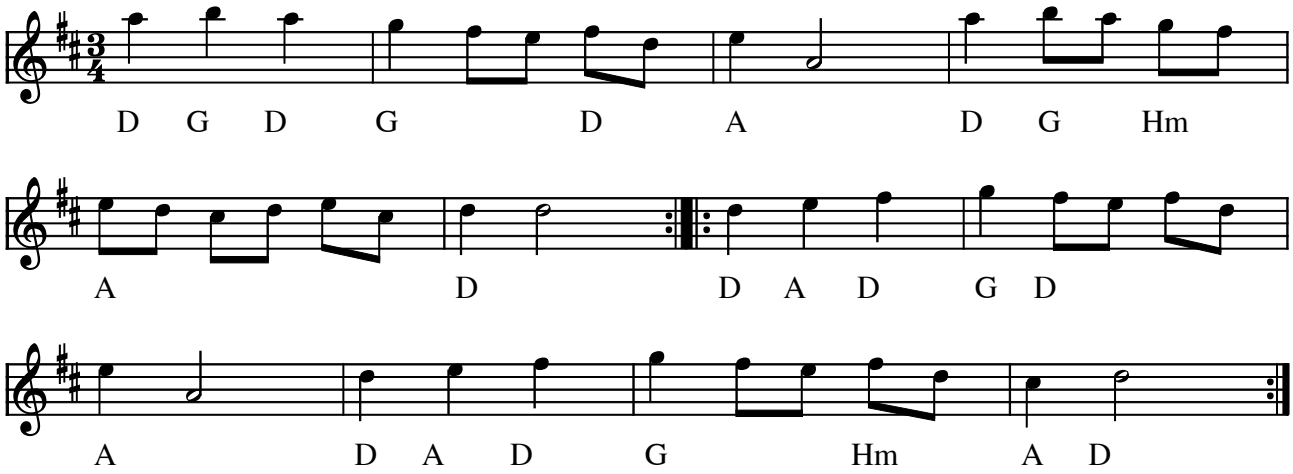

Serras (nr. 9) "Skovsøen" e. Rasmus Storms nodebog (DK) 1760

Indspillet på:

- LP: Rasmus Storm (OLGA 1983)

(Node fra Folkets Hus Spillefolk: www.folketshus.dk)

Polonais fra Sexdrega, Västergötland

efter Johannes Bryngelsson 1783

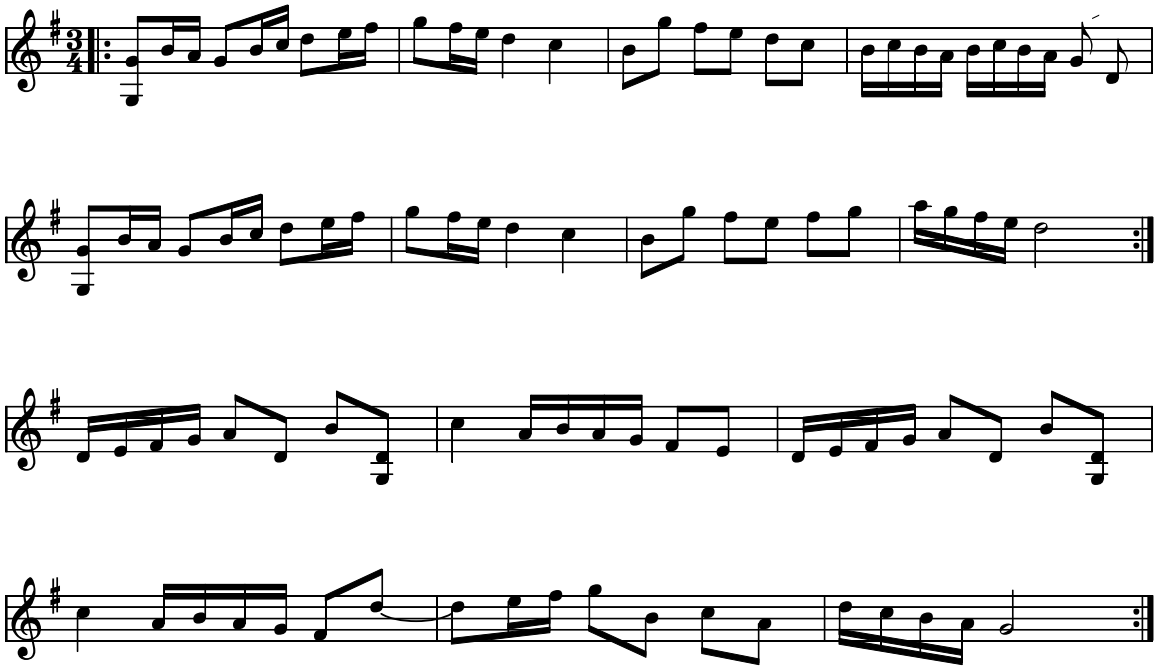

Polonais fra Sexdrega (S)
Årstal: 1783

Inge har lært den på et kursus med Hans Kennemark i Ransäter 2006. Sexdrega ligger på grænsen mellem Småland og Västergötland. Navnet Sexdrega stammer fra at 6 veje mødes her. Du kan se en afskrift af original noden her Melodien er god til slängpolska.

Kilde: Johannes Bryngelsons nodebog
Node fra Folkets Hus Spillefolk: www.folketshus.dk (Filnavn: po-sexdrega, node sidst revideret 25/2-2008)

Polonäs

Sexdregasamlingen del 1 nr 158

Sexdrega, Västergötland

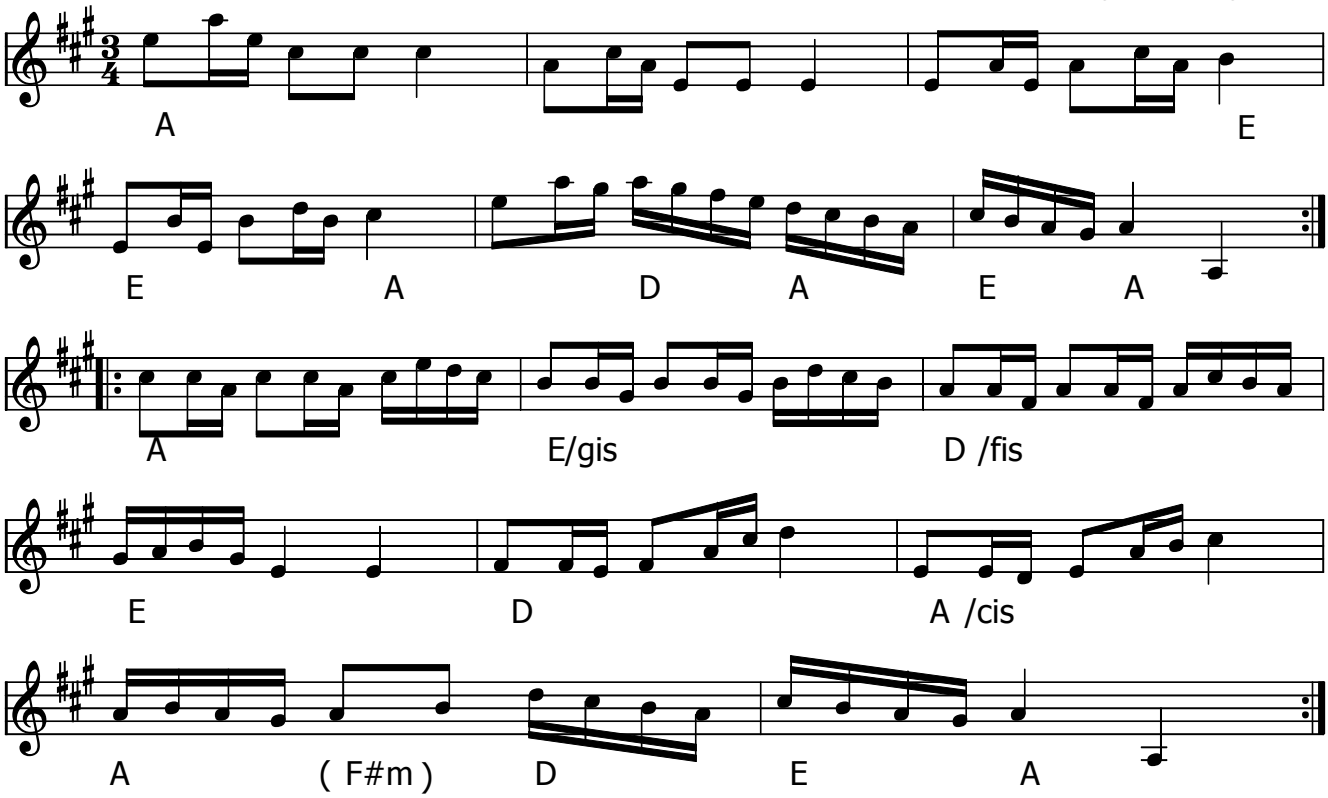

Polonäs, Sexdregasamlingen del 1 nr 158 (S)

Kilde Folkwiki.se e. Johannes Bryngelsson

Sexdrega ligger på grænsen mellem Småland og Västergötland. Navnet Sexdrega stammer fra at 6 veje mødes her.

Variant se: Polonesse e. Jens Chr. Svabonius

Node fra Folkets Hus Spillefolk: www.spillefolk.dk (Filnavn: po-sexdregas, node sidst revideret 14/10-2016)

Polska efter Simon Simonson

Älvdalen

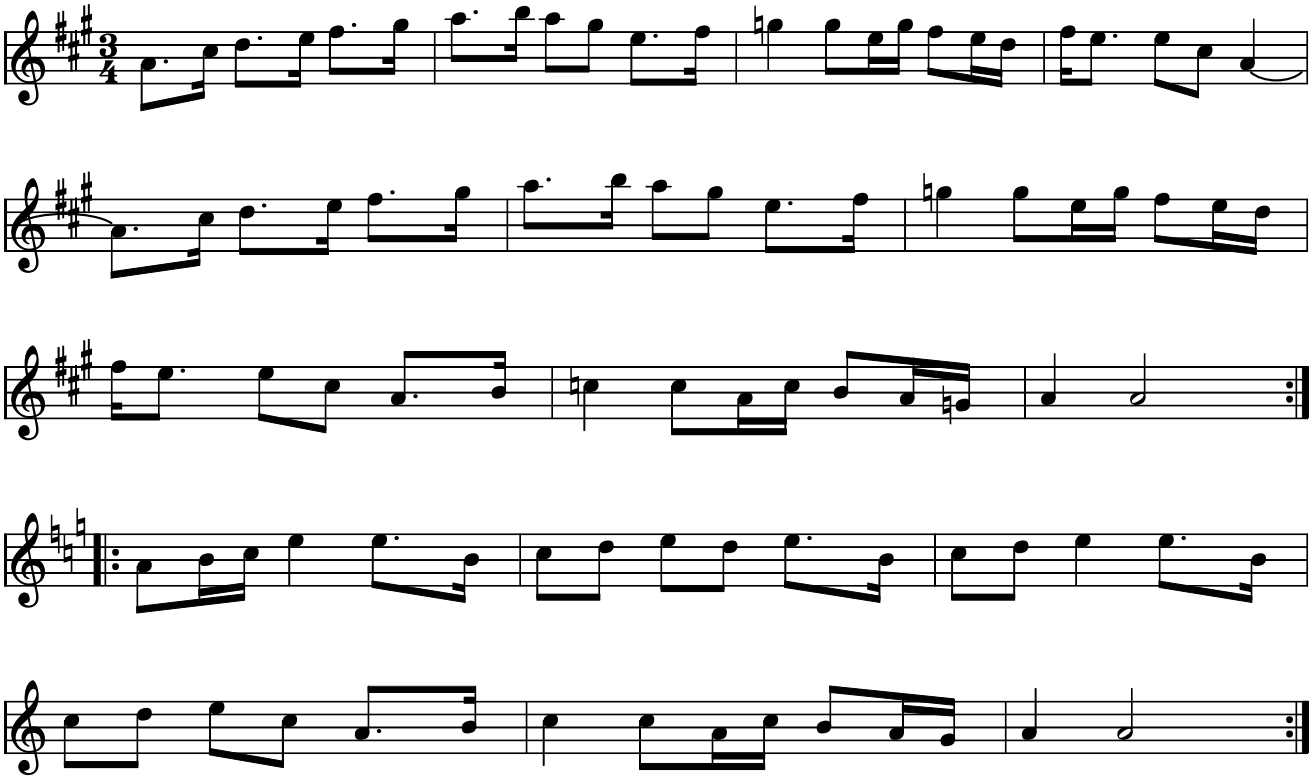

Polska efter Simon Simonson Älvdalen(S)

Kilde: nedskrevet af Ole Q efter et låtkursus med Mats Edén i Ransäter 2008
Node fra Folkets Hus Spillefolk: www.folketshus.dk (Filnavn: po-simonsimon, node sidst revideret 30/6-2008)

Sjungarleken

Polska fr. Lima e. Sjungar Lars

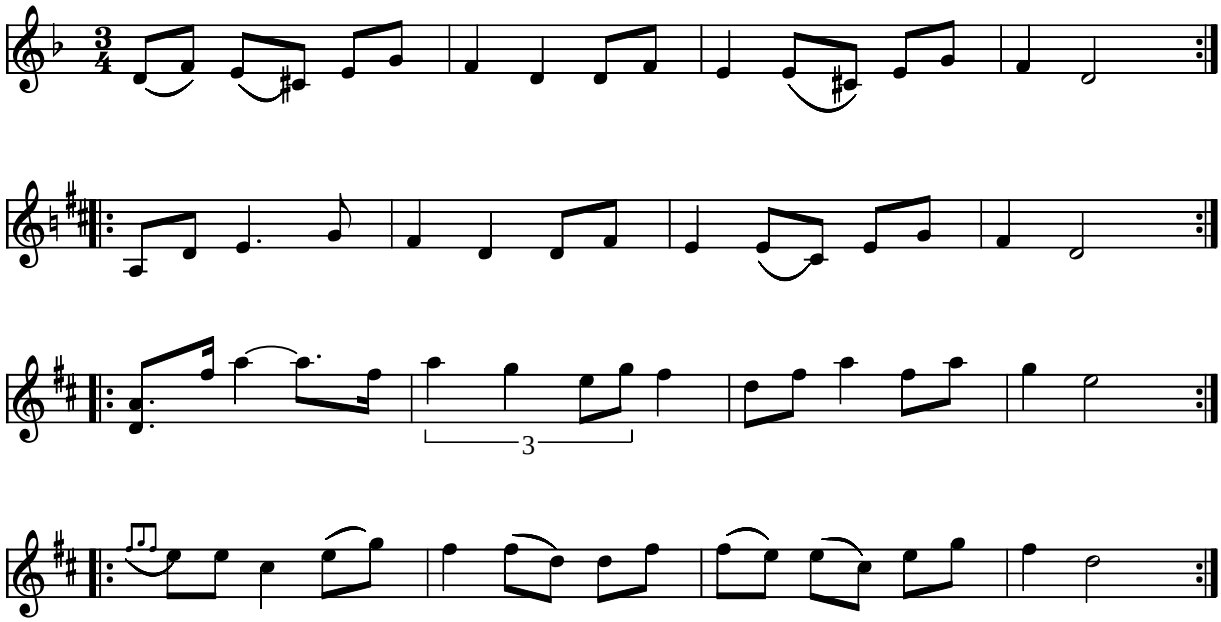

Sjungarleken Polska fr. Lima e. Sjungar Lars (S)

Kilde: Håndskrevet node af Kalle Almlöf -99
Node fra Folkets Hus Spillefolk: www.folketshus.dk (Filnavn: po-sjungar, node og tekst sidst revideret 10/8-2004)

Sjur-i-dammen

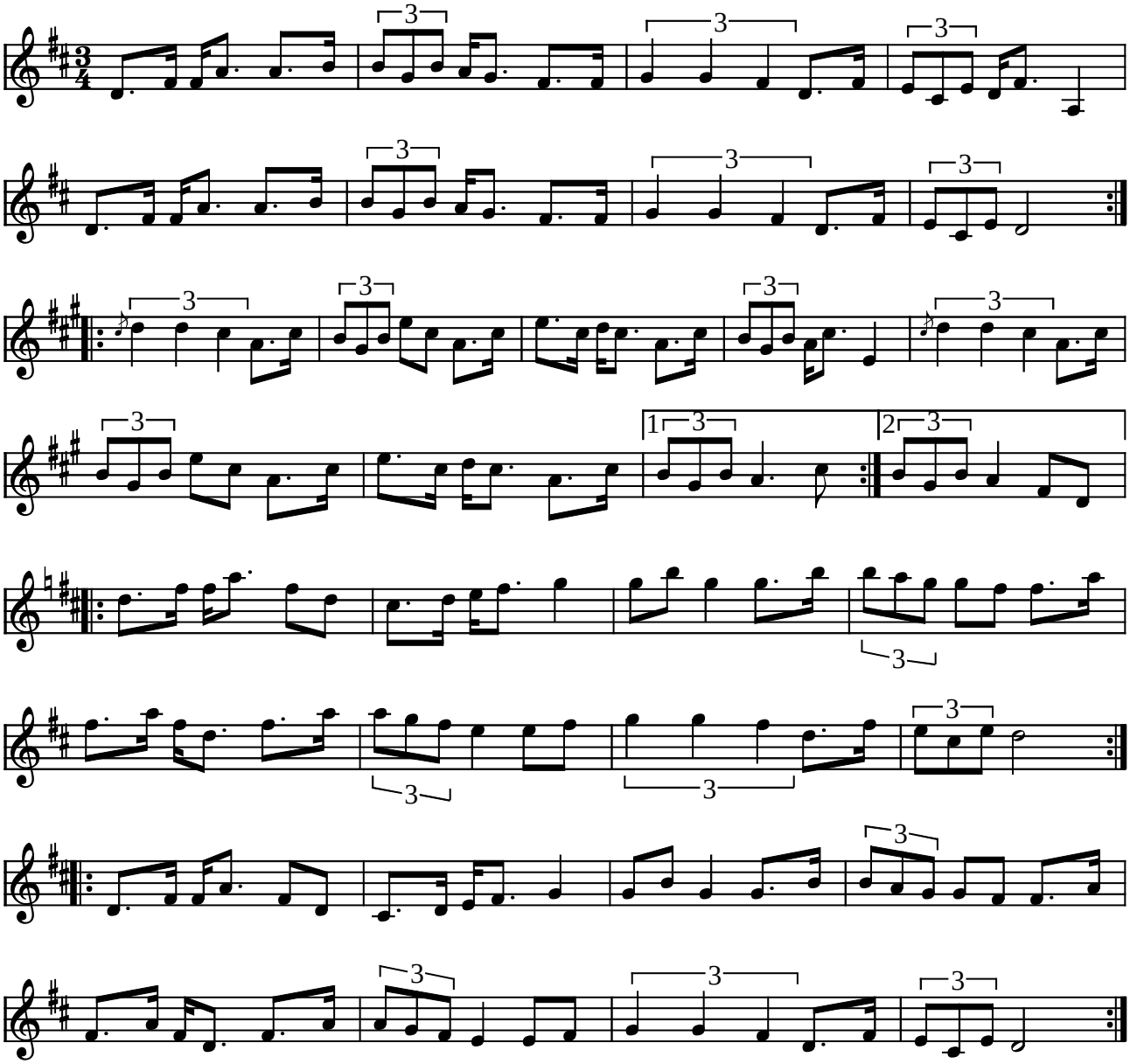

Sjur-i-dammen (polska) (N)

(I MIDI-filen spilles [punkterede 8.del-16.del] som 8.dels trioler. På indspilningen med Pelle Lindström spilles 2. reprise uden gentagelse)

Hvem var Sjur, som faldt i dammen ? Ole "Svenske" Quistgaard fortæller:
En gang for snart tusind år siden var jeg til felekursus på Voss, på Ole Bull akademiet. Det var Kazio der havde anbefalet kuruset som egentlig kun er for norske lærerstuderende, men jeg (og formentlig Kazio også) kom med fordi jeg var dansker. Her fortalte man mig at Sjur i dammen egenlig hedder "Sagokongen" (En saga er en børnefortælling eller myte) men den blev fik et nyt navn da den legendariske spille mand Sjur (Efternavn ukendt) spillede til et bryllup ude på tunet. Dvs. foran gården.
(Samme Sjur har vistnok skrevet den legendariske Voss bryllupsmarch som jo starter med strofen "Eg ser deg Eg ser deg, men kan ikkje komme te deg".) Tilbage til Sjur. Der kom flere og flere mennesker der ville danse til "Sagokongen", og Sjur bakkede sådan at der kunne blive plads til de dansende. Desværre bakkede han i retningen af tunets "dam" dvs. mødding, og på et tidspunkt gik det ikke bedre end at han faldt baglæns i møddingen (Dammen) Her blev han liggende på ryg og spillede videre på melodien. Hvorefter "Sagokongen" fik et nyt navn. Blandt vossinger er det ikke så populært at melodien har skiftet navn, for det er jo en forfærdelig historie der kaster et dårligt lys på en ellers flot tradition (synes man).

Indspillet på:

- LP: Pelle Lindström, Munspelman (GIGA GLP-7 1983)

(Node fra Folkets Hus Spillefolk: www.folketshus.dk)

Sjö-råets Polska

Finnskogspols 3+3+2

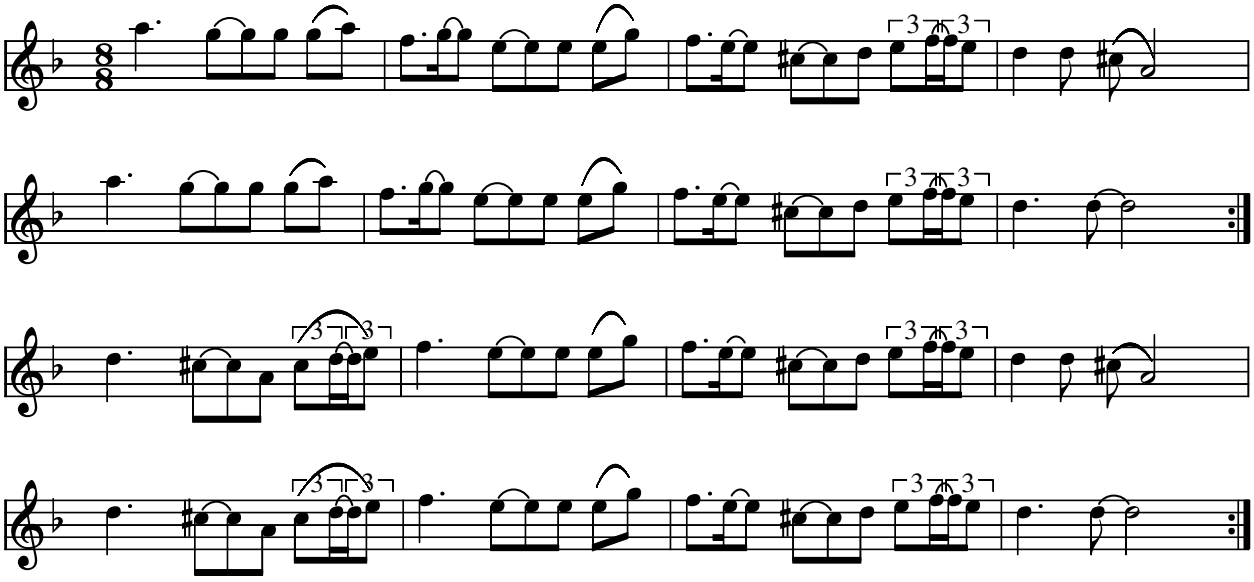

Sjö-råets polska (S)
Kilde: Eva Thestrup node

Se Finnskogsdansen: www.kurtjohan.dk

Node fra Folkets Hus Spillefolk: www.folketshus.dk (Filnavn: po-sjzzr, node sidst revideret 2/6-2010)

Skarspkusen

Polska

O'torgs- Kaisa

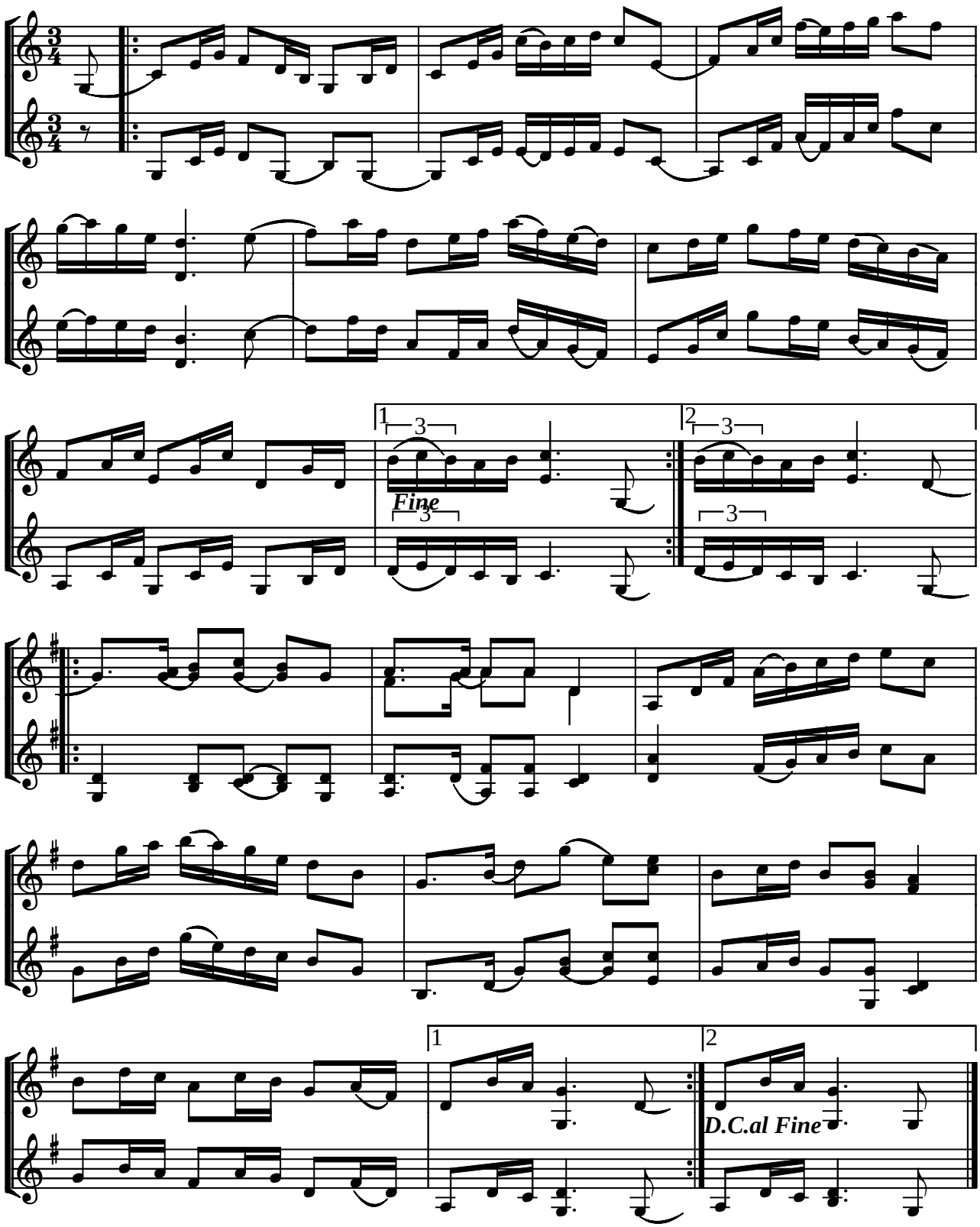

Skarspkusen (polska) af O'torgs-Kaisa Andersson (S) 1987

Indspillet på:

- MC: Låtalite "Hembakade bitar" (1989)

(Node fra Folkets Hus Spillefolk: www.folketshus.dk)

Polska efter Skinnar Albin Larsson

Över sjö och land

Yttermalung, Dalarna

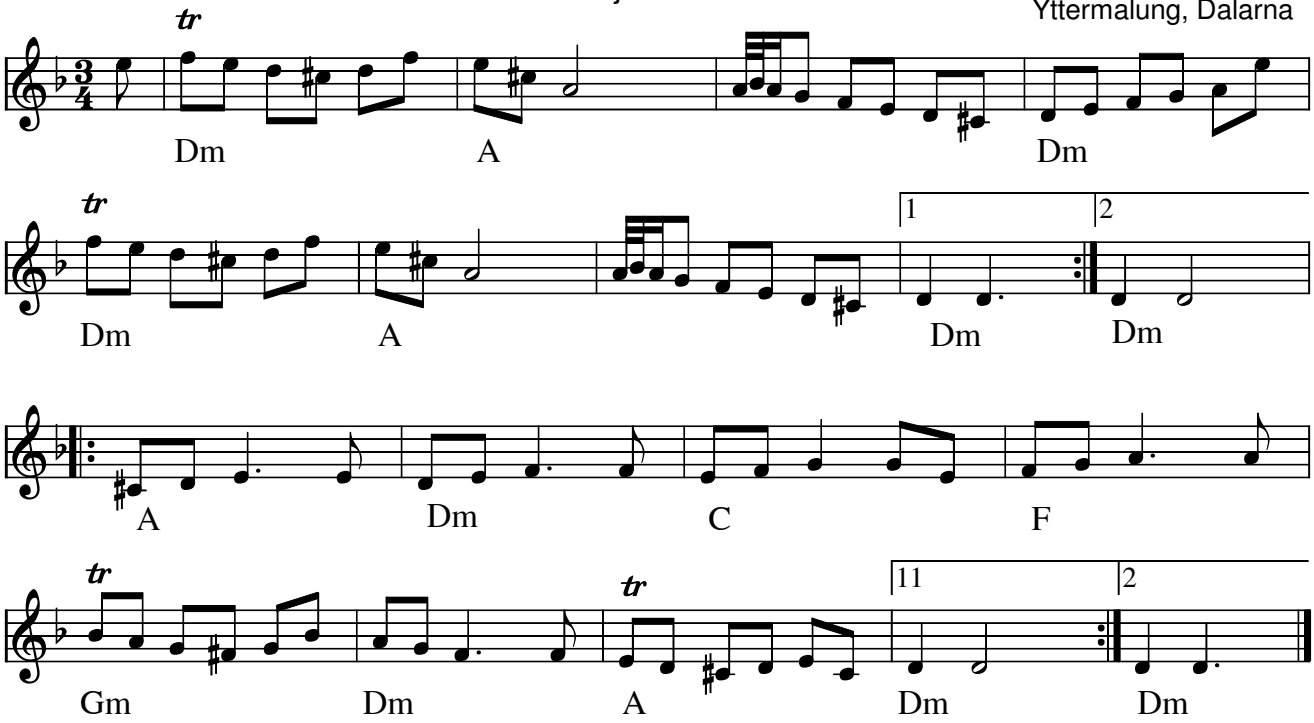

Polska efter Skinnar Albin Larsson (S) eller **Över sjö och Land**

Skinnar Albin Larsson (f.1886) kom fra Yttermalung i Västerdalarna Går godt sammen med Polska efter Omas Per Nilson.

(På CD med Malung Spelmanslag spilles med punktering, som hambo.)

Indspillet på:

- LP: Stamp, Tramp och långkut - (1975) - CD KRCD-2 Hurv 2003
- CD: Malungs Spelmanslag 50 år (1998)

Kilde: efter plade med Kalle Almlöf og Anders Rosén

Node fra Folkets Hus Spillefolk: www.spillefolk.dk (Filnavn: po-skinnaralb, Lavet 5/10-2007 og sidst revideret 8/11-2016)

Flere Egne: Västerdalarna, Dalarna,

Springlek efter Skommar Laur

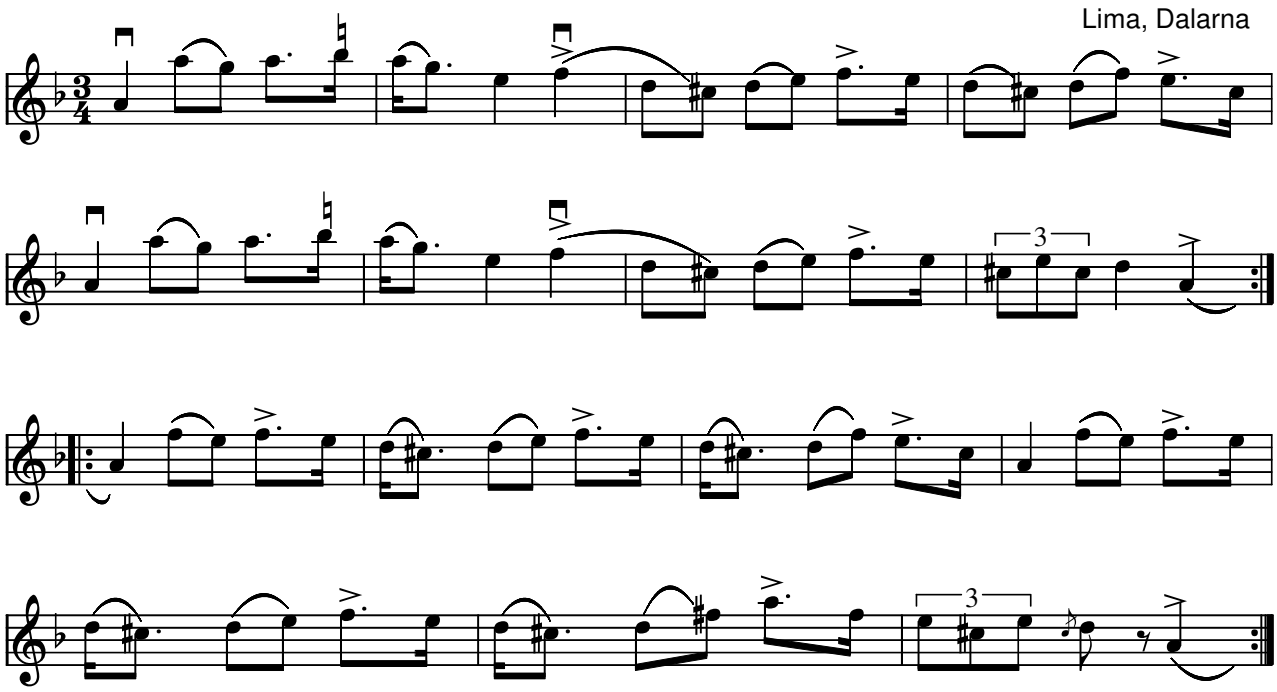

Springlek efter Skommar Laur (S) (1874-1934)

Indspillet på:

- CD: Perjos Lars Halvarsson & Mattias Helje Giga: GCD34 (1997)

Kilde: fra CD-en og Folkwiki.se (Her noteres sidste tone som ”h” i 1. og 5. takt)

Finns upptecknad i Svenska Låtar, Dalarna nr 713 (uppt. 1922 efter Skommar Laurentius Larsson, Lima)

Node fra Folkets Hus Spillefolk: www.spillefolk.dk (Filnavn: po-skommarlaur, Lavet 22/11-2012 og sidst revideret 24/1-2014)

Egn: Lima,

Skuffen

Nå' polsaktigt

Kaisa Abrahamsson

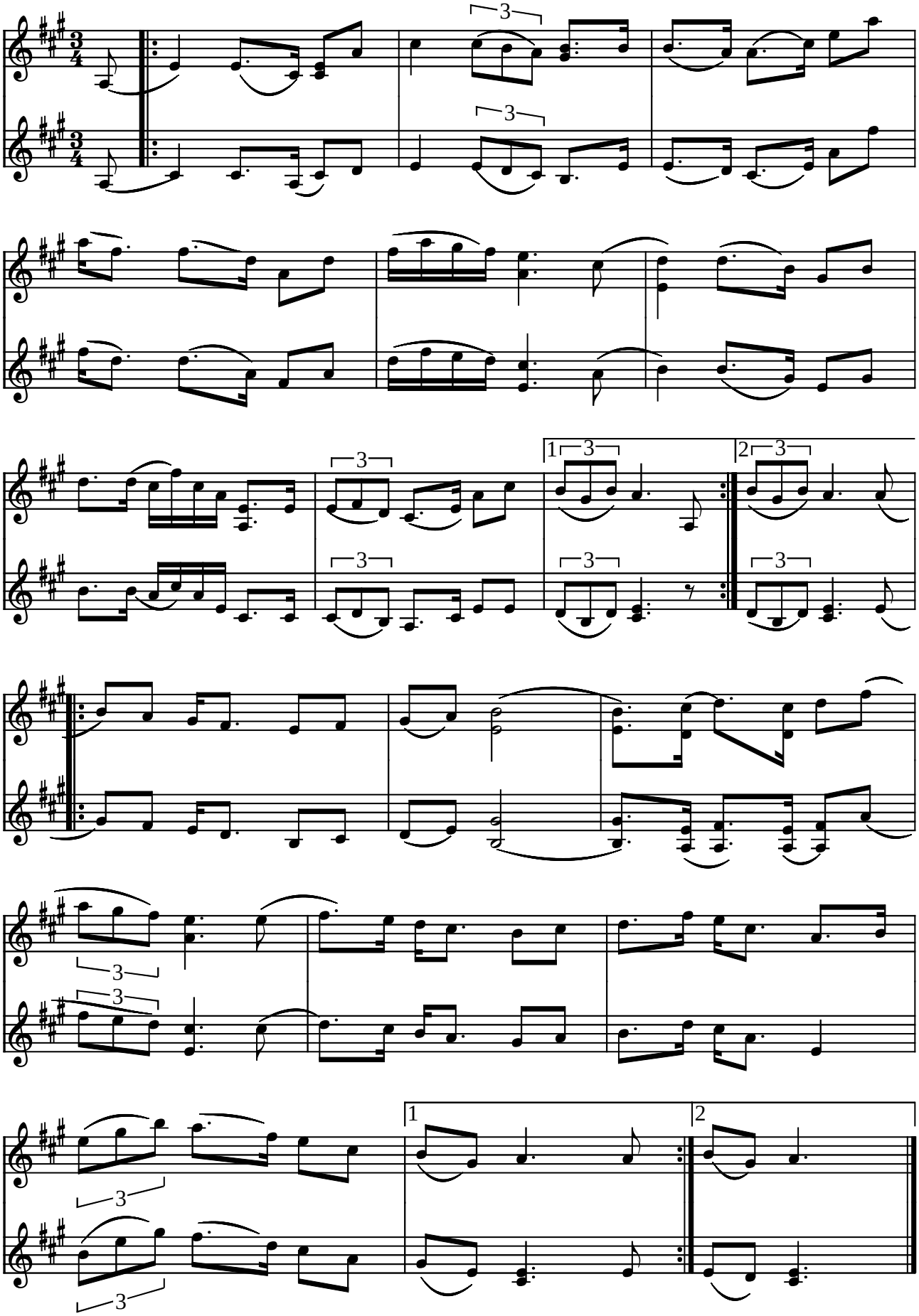

Skuffen (polska) af O'torgs-Kaisa Abrahamsson (S) 1987

(Node fra Folkets Hus Spillefolk: www.folketshus.dk)

Kaisa Andersson 1987©

Skörda linet

e. Katrina Lundstedt

Hälsingland, Hassela

Arr: Kaisa Abrahamsson

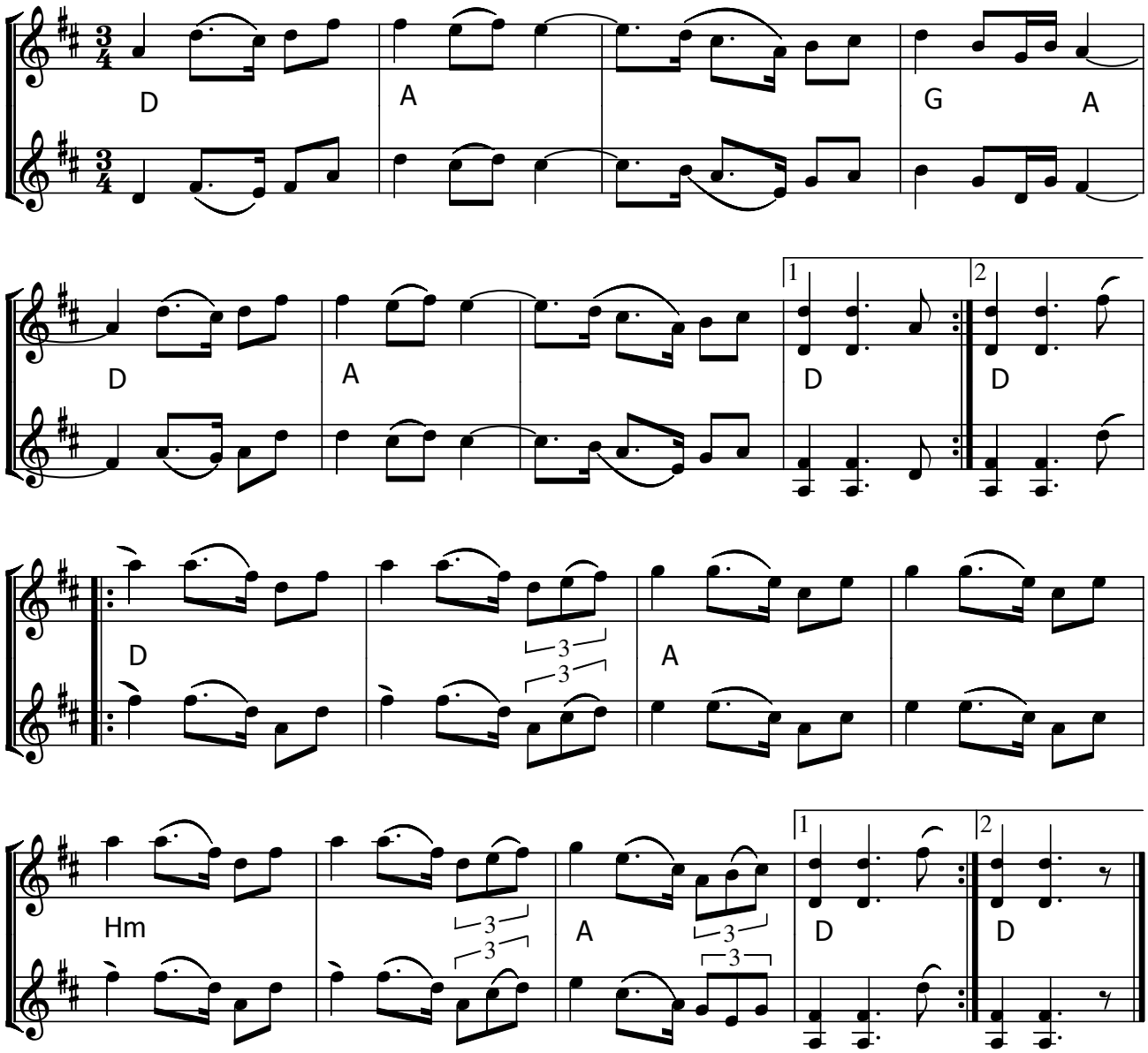

Skörda linet (S) efter Katrina Lundstedt (1876-1962)

- CD: O'torgs-Kaisa – Ur gamla källor (2002)

Node fra Folkets Hus Spillefolk: www.spillefolk.dk (Filnavn: po-skzzrda, node sidst revideret 22/7-2015)

Skålbergslåten

Bodapolska

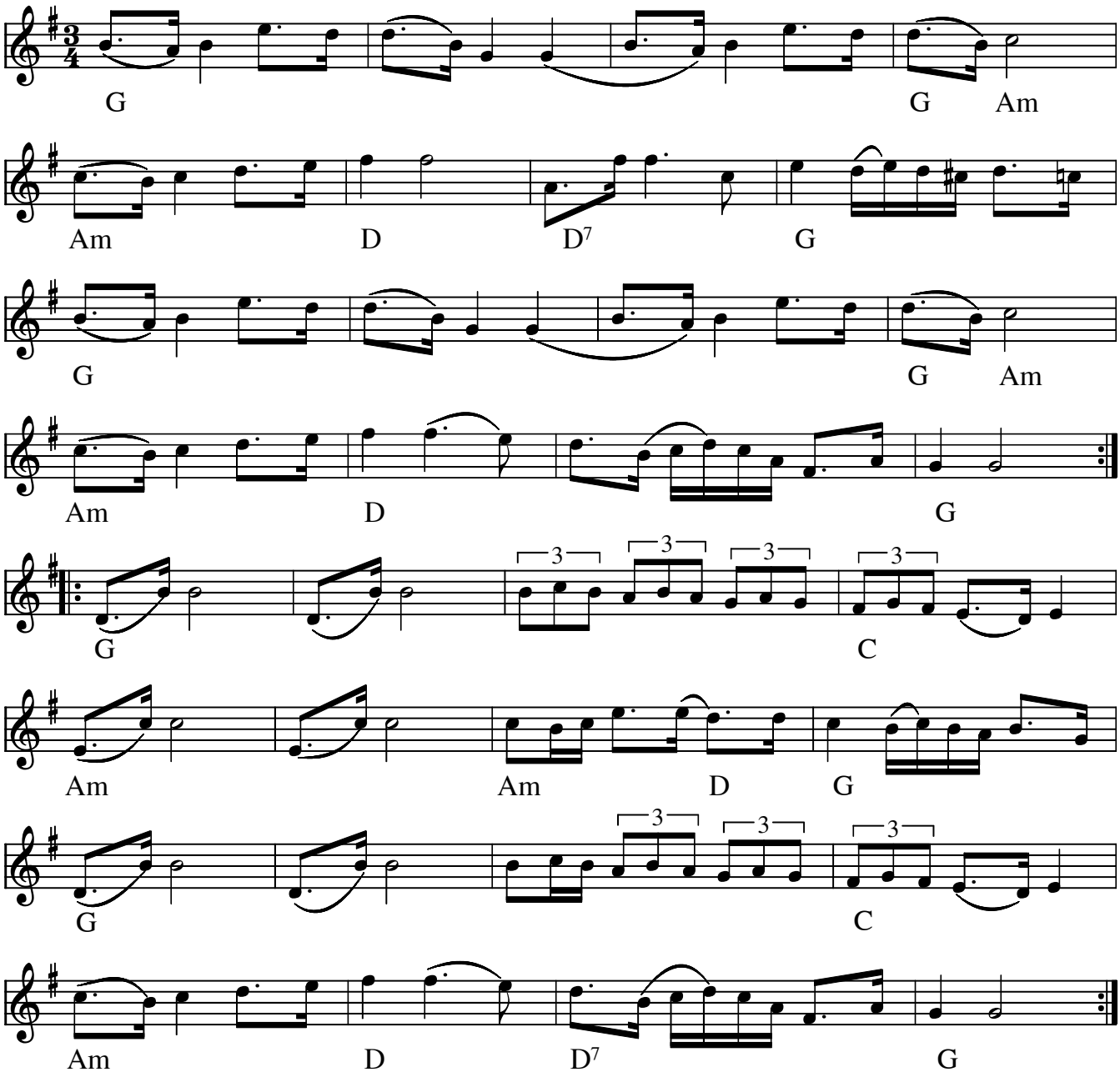

Skålbergslåten Sammetspåsen, bodapolska(S)

Indspillet på:

- LP: Röjås Jonas: Glada lekar för glada fötter

Node fra Folkets Hus Spillefolk: www.spillefolk.dk (Filnavn: po-skzzzlb, Lavet 11/5-1999 og sidst revideret 21/1-2016)

Slängpolska från Sörmland

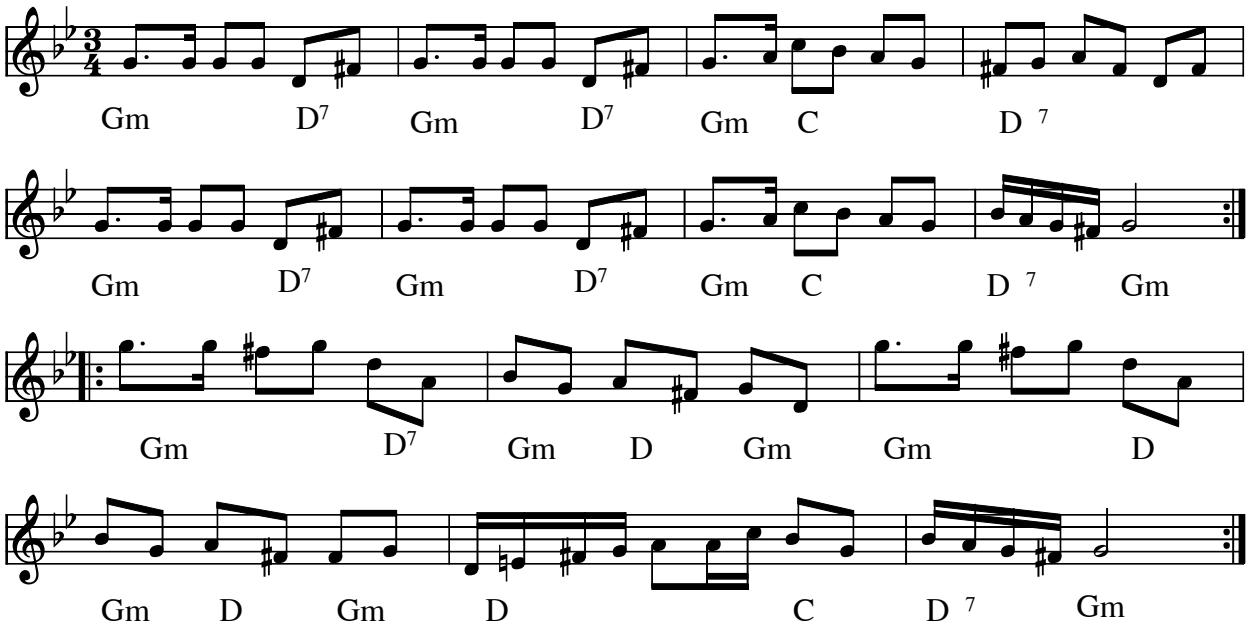

Slängpolska från Sörmland (S)

Sörmland ligger lige syd for Stockholm (syd for Mälaren)

Kilde: fra YouTube
Node fra Folkets Hus Spillefolk: www.folketshus.dk (Filnavn: po-slzngszzrm, node sidst revideret 12/1-2010)

Slövagubbens måg...

Bodapolska

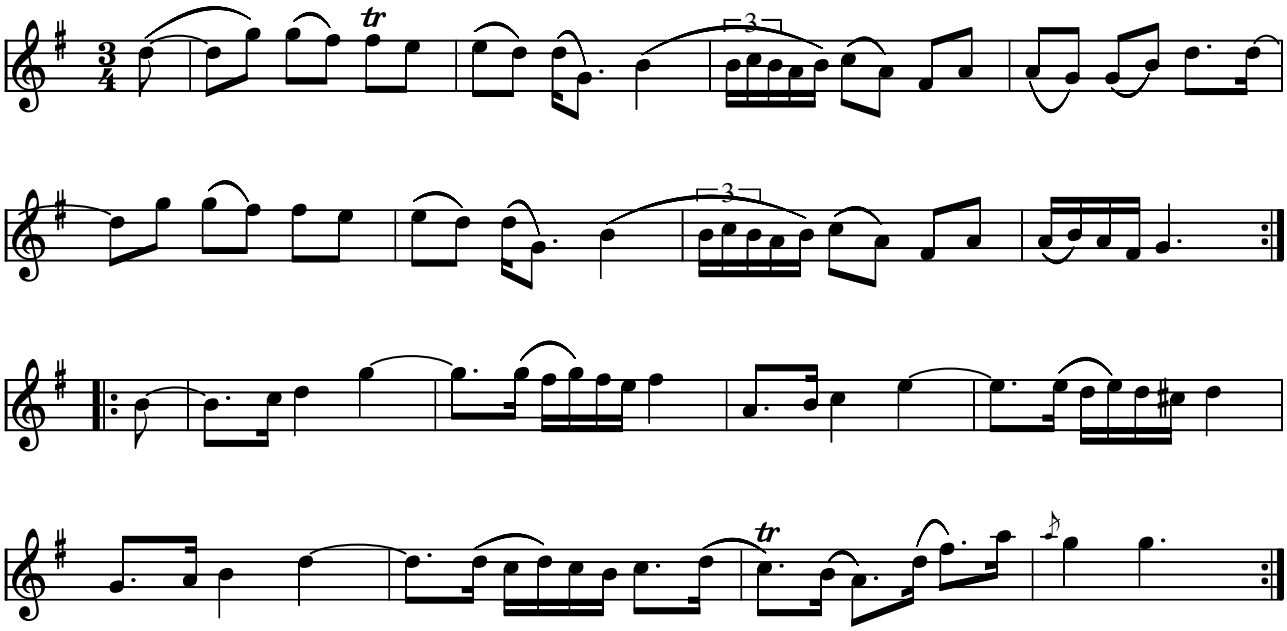

Slövagubbens måg (S)

Bodapolska e. Johan Hedin, med teksten: ”Å inte vill jag bliva Slövagubbens måg. Häv ut den gamla stuten!”

- CD: Bodalåtar – Jonas Brandin, Erik Berg, Hadrian Prett (2004)

Node fra Folkets Hus Spillefolk: www.spillefolk.dk (Filnavn: po-slzzva, node sidst revideret 7/5-2014)

Smygaren

polska

Ingeborg Svenonius

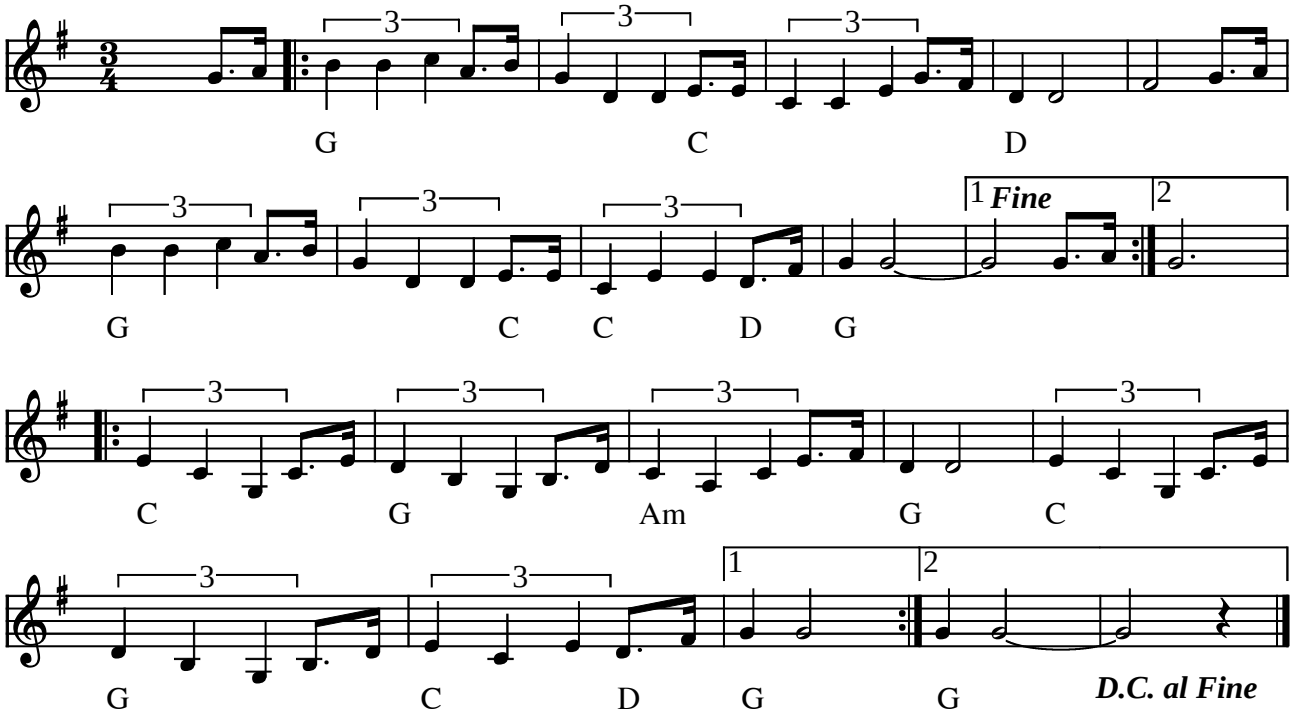

Smygaren (Polska) af Ingeborg Svenonius (S)

Indspillet på:

- CD: Plommen-Emma (1999) ADCD3031

Kilde: Noteret efter indspilning af KSU
Node fra Folkets Hus Spillefolk: www.folketshus.dk (Filnavn: po-smygaren, node og tekst sidst revideret 13/11-2002)

Slängpolska fra Södermanland

1814

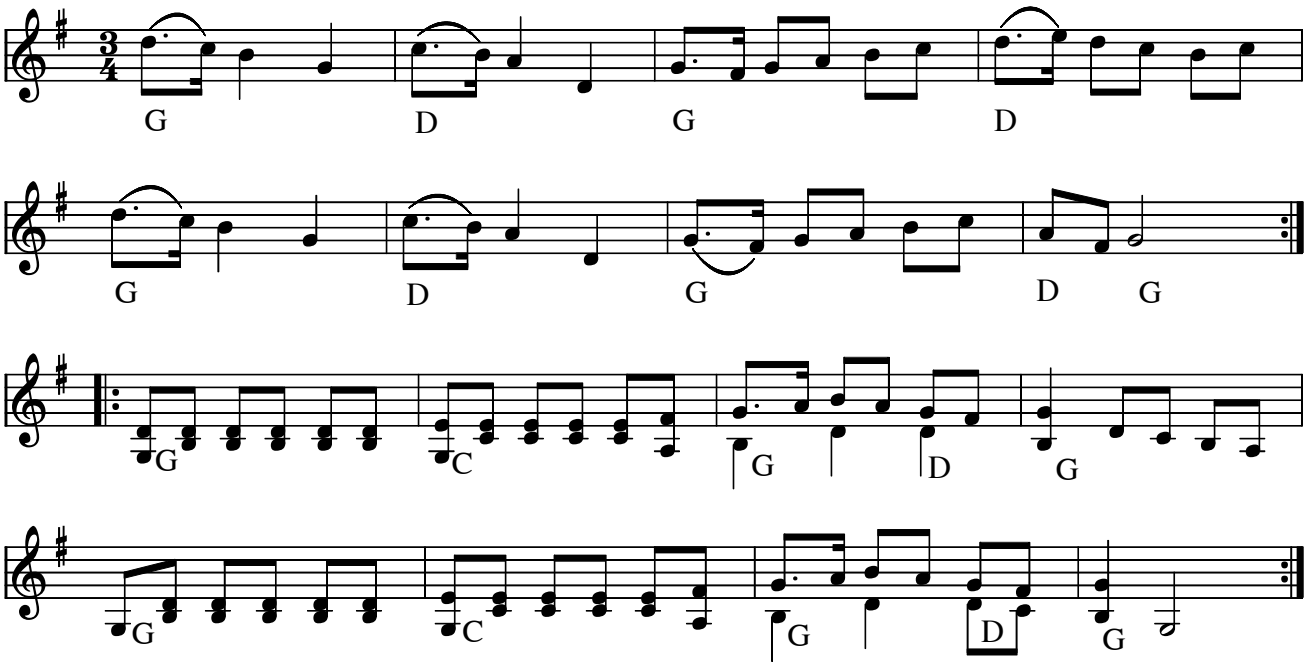

Slängpolska fra Södermanland (S) eller 1814

www.folkwiki.se: Kaldes polska' en "1814". Låten kommer fra en nodesamling udgivet i 1814. Deraf navnet.

Nodesamlingen er J.N .Åhlströms "220 svenska folkdanser publiceret i 1814. (nr 22)

Node fra Folkets Hus Spillefolk: www.spillefolk.dk (Filnavn: po-smzzzla, node sidst revideret 20/1-2016)

Snart å ta åt

Røros Pols

efter Ola Klemmetvold

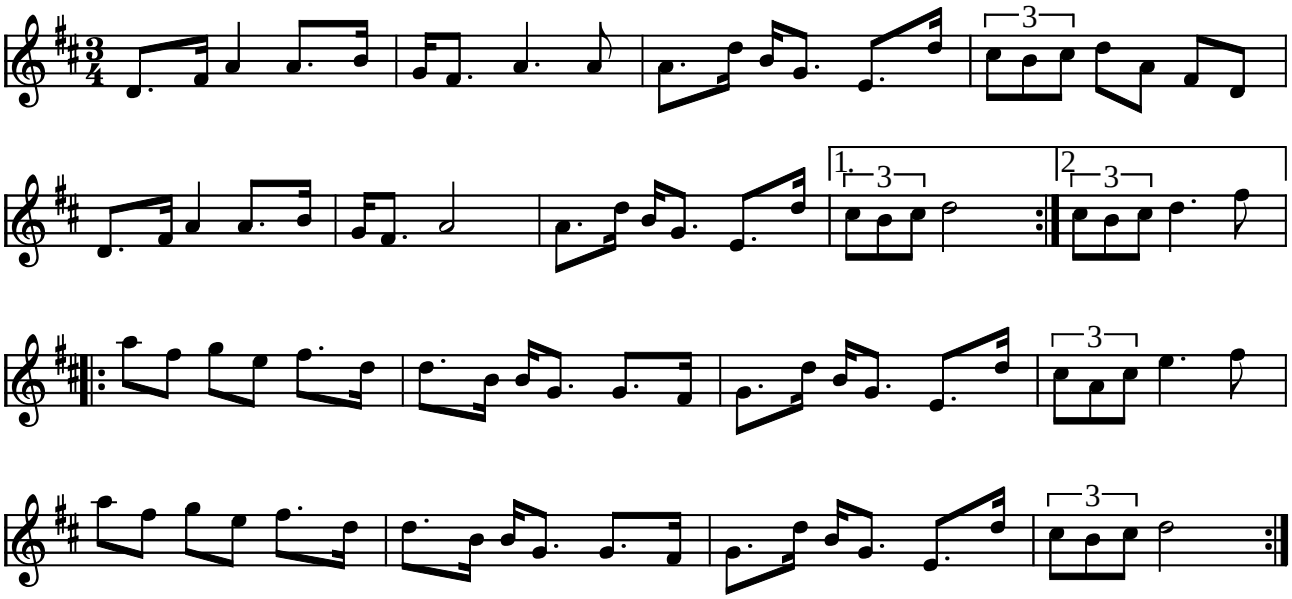

Snart å ta åt Røros pols efter Ola Klemmetvold (N)

Kilde: Node fra Ole Q.
Node fra Folkets Hus Spillefolk: www.folketshus.dk (Filnavn: po-snartzzz, node og tekst sidst revideret 2/2-2003)

Solingpolska i G

Bodapolska e. Jonny Soling

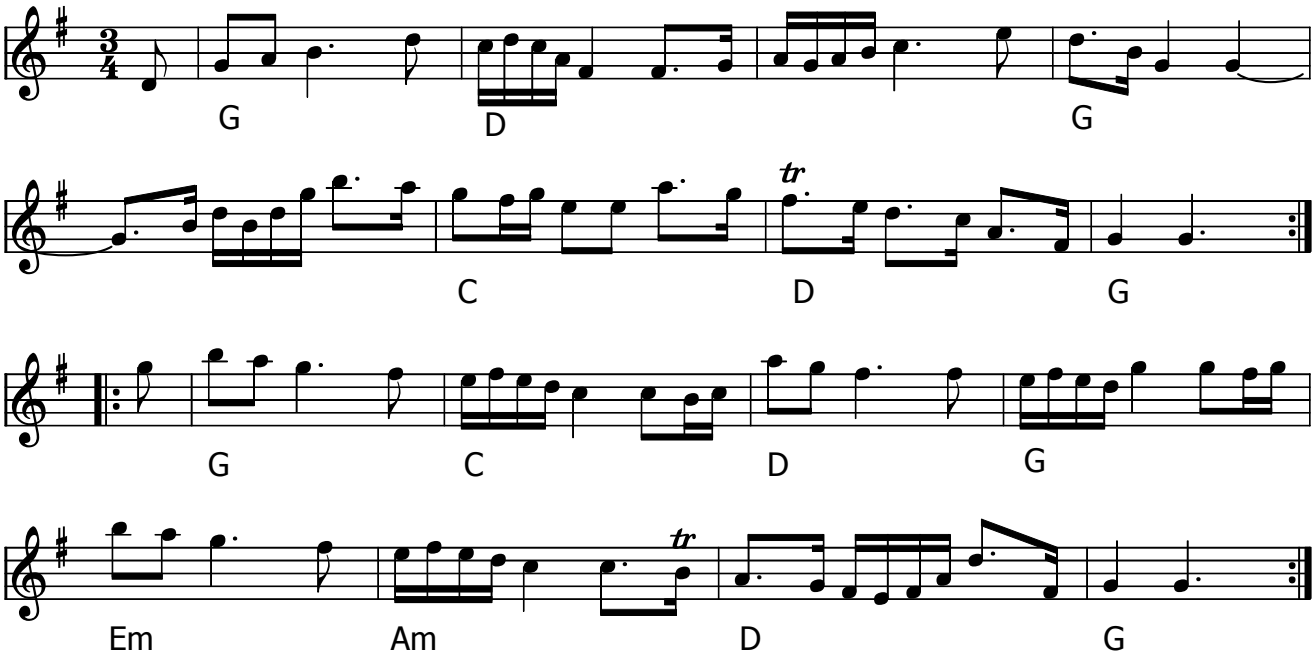

Solingpolska i G (S)

- LP: Jonny Soling med Nils Agenmark, Ole Hjort och Pål Olle GPL-9 (1984)

Aflyttet efter LP af KSU.

Node fra Folkets Hus Spillefolk: www.spillefolk.dk (Filnavn: po-soling, node sidst revideret 6/1-2016)

Sparf Fars Polska

e. Sparf Anders Andersson, Rättvik

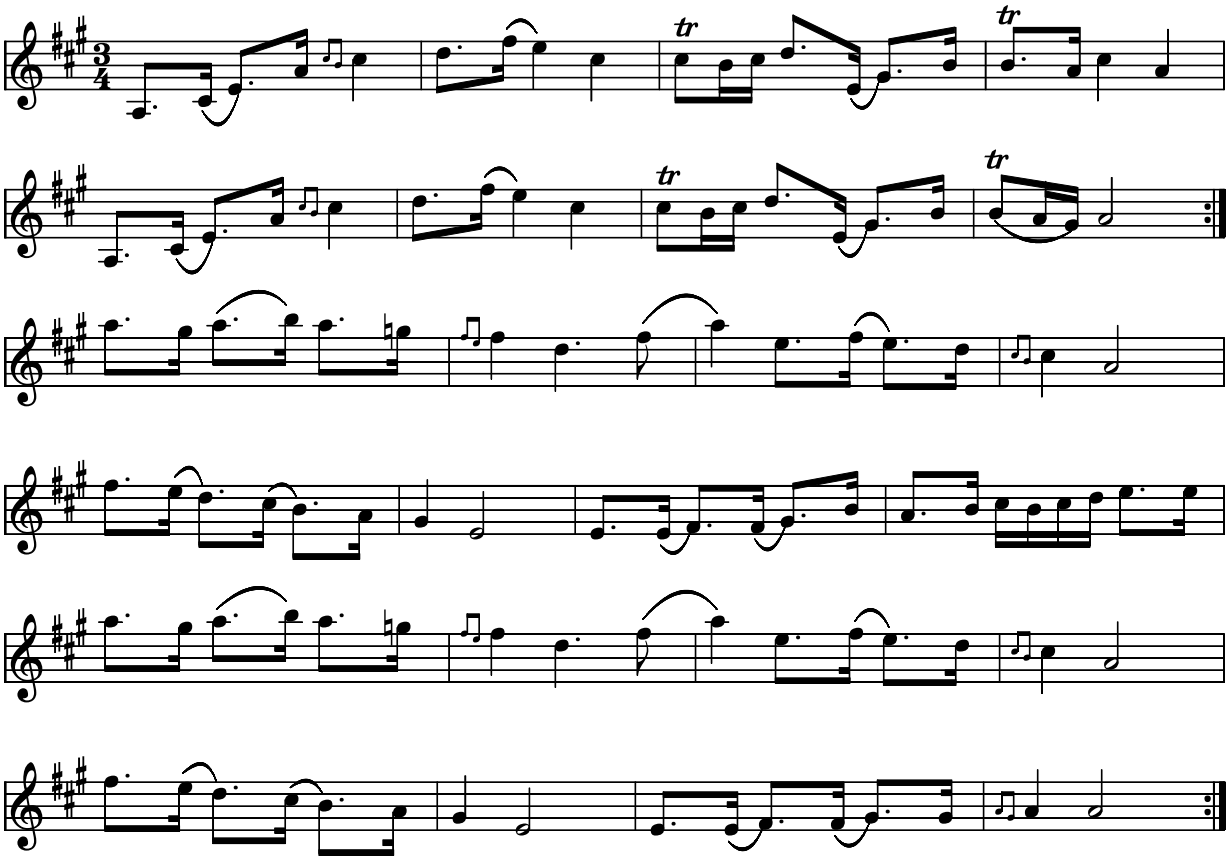

Sparf Fars Polska (S) e. Sparf Anders Andersson

Node fra Folkets Hus Spillefolk: www.folketshus.dk (Filnavn: po-sparf, node sidst revideret 26/10-2010)

Sparf Faras Bröllopspolska

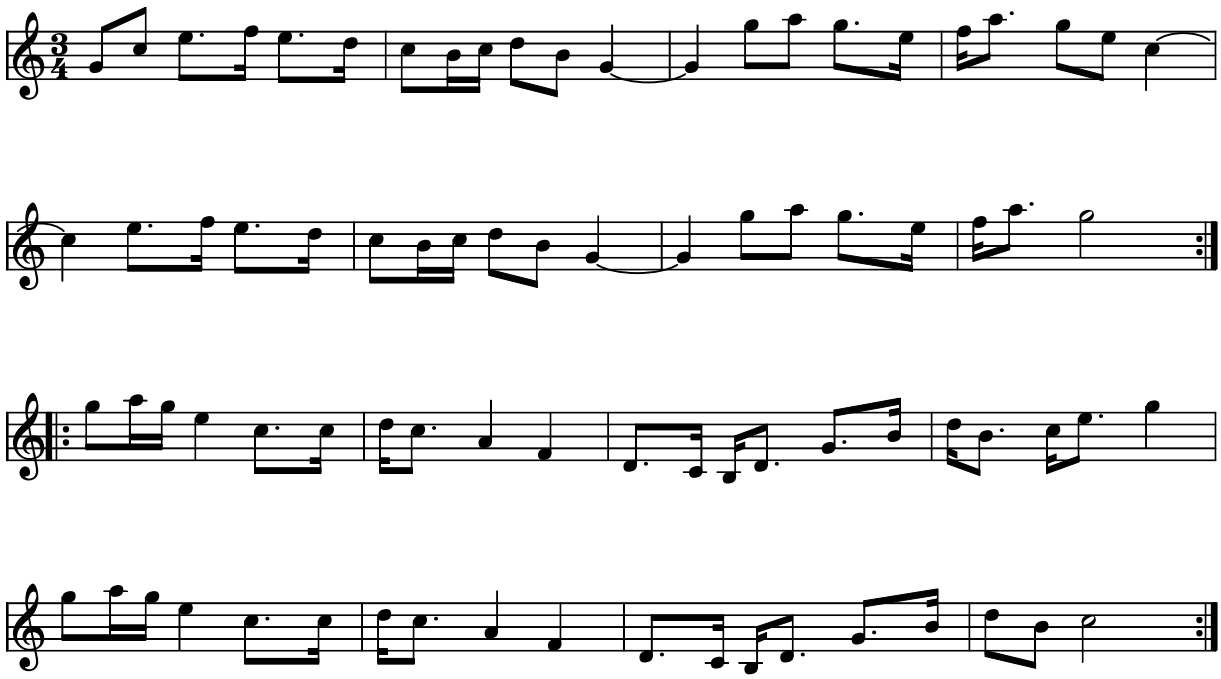

Sparf Faras bröllopspolska e. Pers Olle och Pers Erik, Rättvik (S)

(I MIDI-filen spilles [punkterede 8.del-16.del] som 8.dels trioler)

Se også Dräng Jerks polska II

Indspillet på:

- CD: Pers Hans Olsson och Björn Ståbi (GIGA GCD-25 1995)

Kilde: Noteret af Ole Quistgaard
Node fra Folkets Hus Spillefolk: www.folketshus.dk (Filnavn: po-sparffar, tekst sidst revideret 4/6-2004)

"Sparva lilla"

Jössehärspolska e. Magnus Olsson

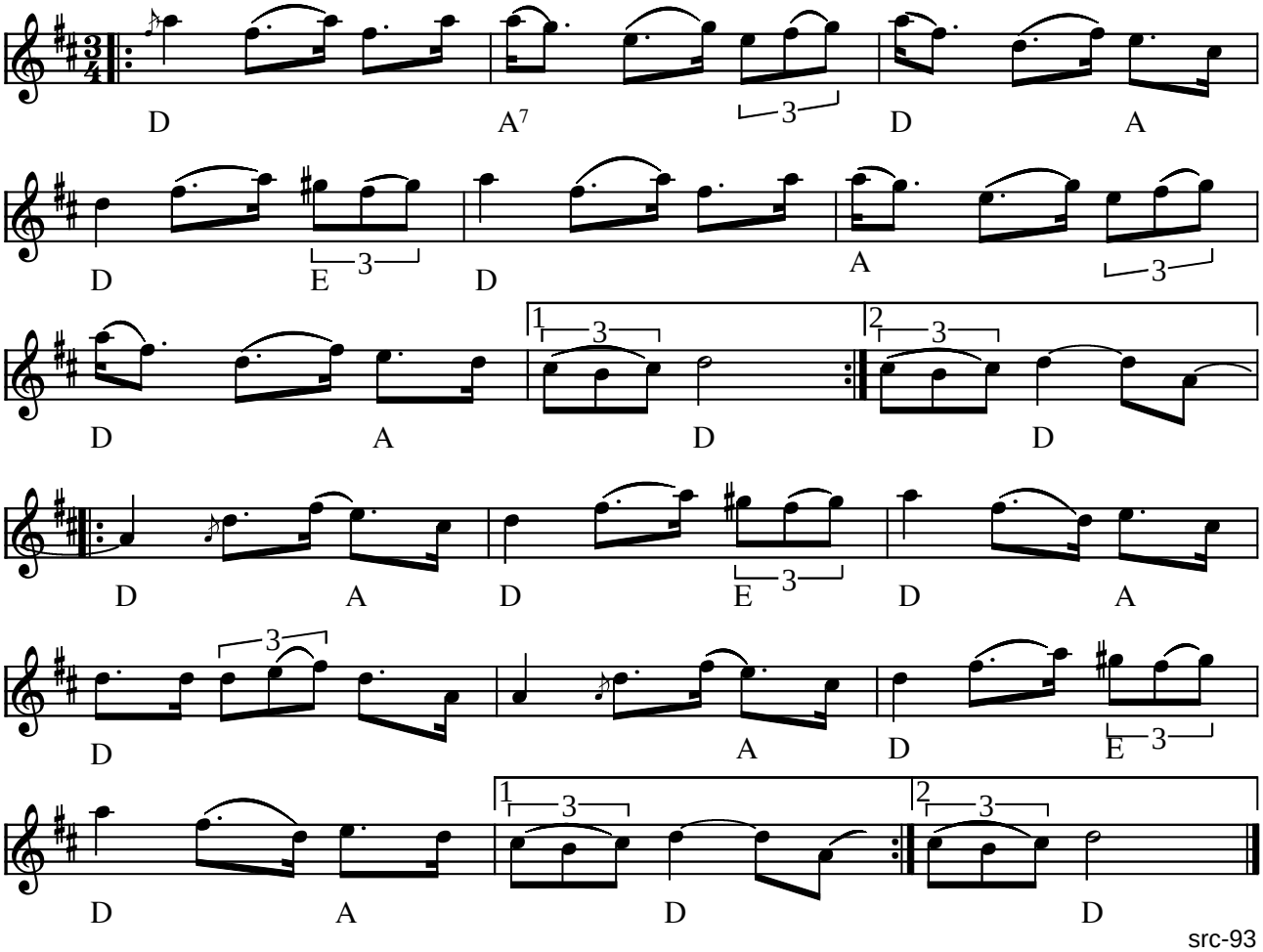

src-93

Sparva lilla Jössehärspolska e. Magnus Olsson (S)

Indspillet på:

- LP: "Lika många fötter i taket som på golvet" OKTOBER OSLP 522 (1978)
- CD: "En anden slags låtar" Lucas & Helle (eget tryk, 1998)

(Node fra Folkets Hus Spillefolk: www.folketshus.dk)

Spel-Gulles polska

Medelpad

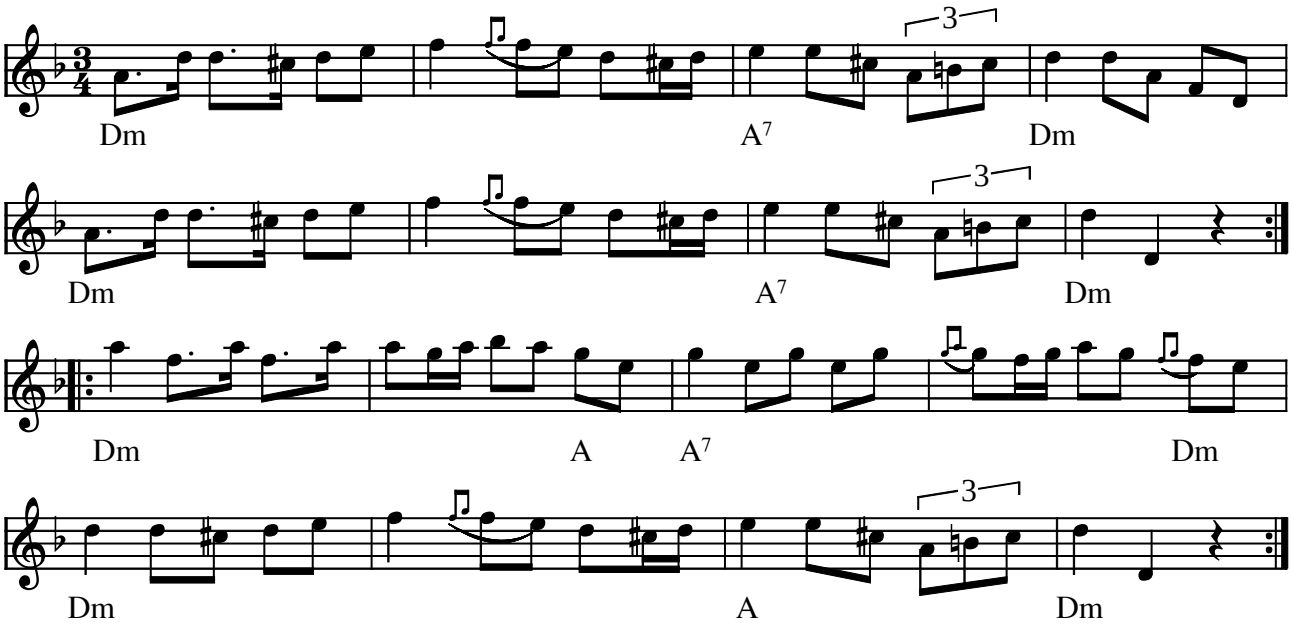

Spel-Gulles polska Medelpad (S)

(Node fra Folkets Hus Spillefolk: www.folketshus.dk)

Polska efter Spel Gulle

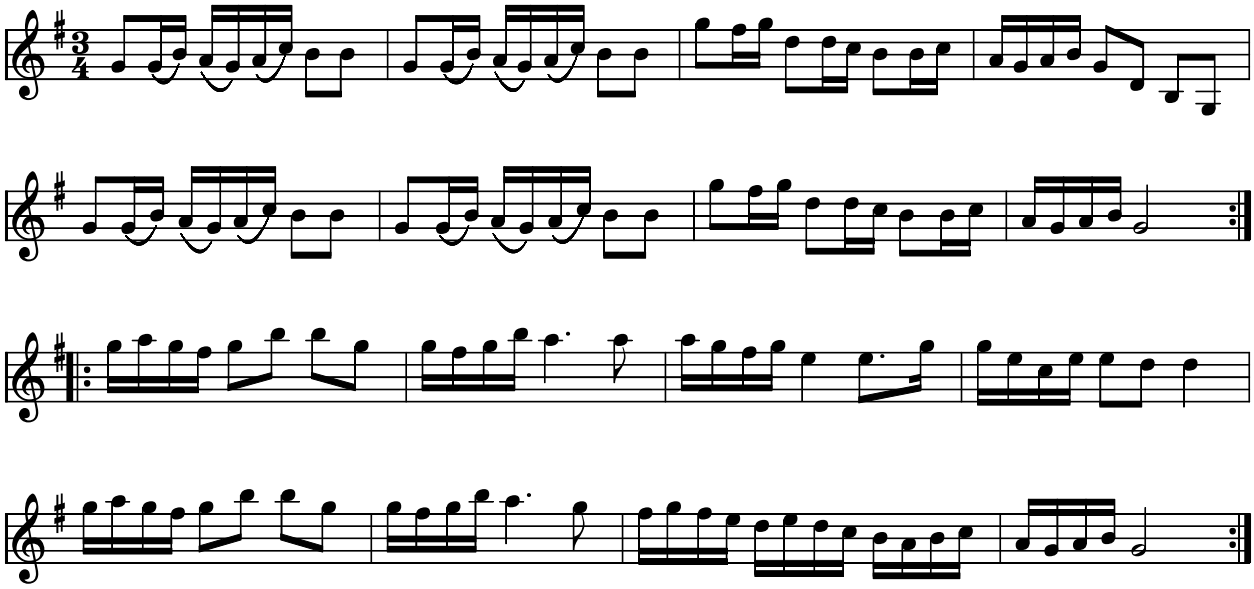

Polska efter Spel-gulle (S)

Egn: Jämtland

Node fra Folkets Hus Spillefolk: www.folketshus.dk (Filnavn: po-spelgulle, node sidst revideret 4/7-2009)

Uploadet: OQ
Node: VJ

Pollonesse nr 8

Finsk

fra Maria Helena Spoofs nodebog

(1768-1828)

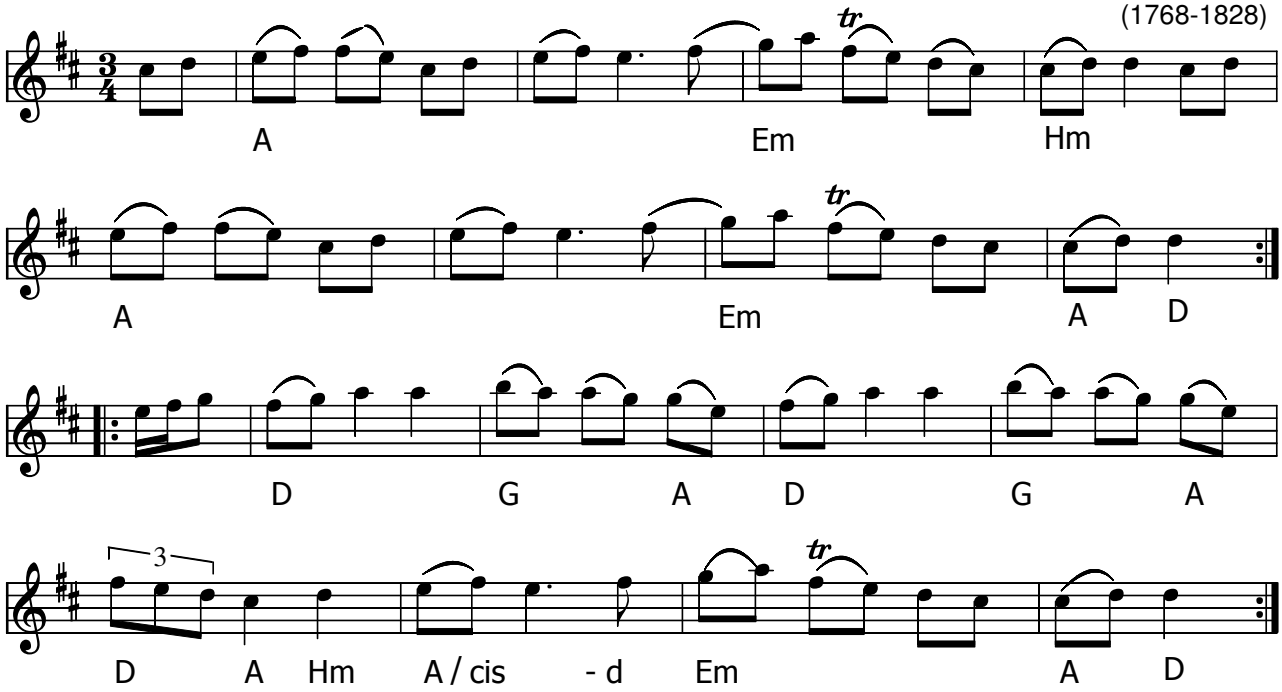

Pollonesse nr 8 (F) Lempäälä, Finland fra Maria Helena Spoofs nodebog fra ca 1790'erne.

- CD: Arto & Antti Järvelä – Os Fera Liluli (2013)

Node fra Folkets Hus Spillefolk: www.spillefolk.dk (Filnavn: po-spoof, node sidst revideret 21/8-2014)

Pollonesse nr 1

finsk fra Maria Helena Spoofs nodebog

(1768-1828)

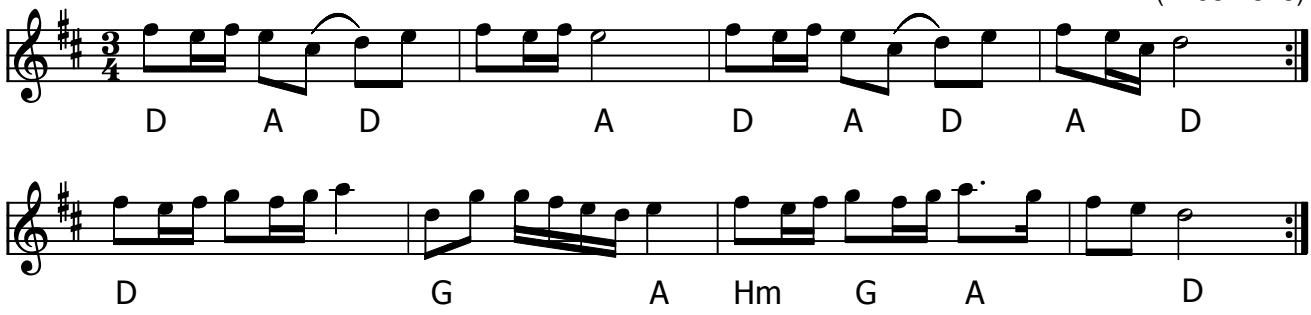

Pollonesse nr 1 (SF) Lempäälä, Finland fra Maria Helena Spoofs nodebog fra ca 1790'erne.

- CD: Arto & Antti Järvelä – Os Fera Liluli (2013)

Node fra Folkets Hus Spillefolk: www.spillefolk.dk (Filnavn: po-spoofs, node sidst revideret 21/8-2014)

Springdans fra Falster

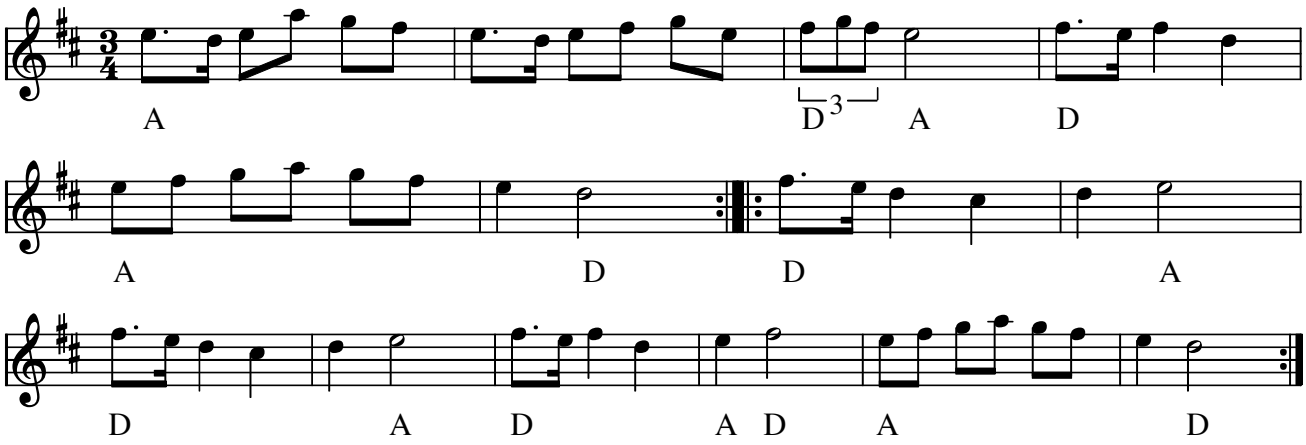

Springdans fra Falster (DK)

Polsdans indsamlet på Falster i begyndelsen af 1800 tallet .

Melodien er trykt i Grüner Nielsens: ”Vore ældste folkedanse”.

Indspillet på:

- LP: Nabolaget "Grenseløs låt" MAI:7804 (1978)

Node fra Folkets Hus Spillefolk: www.spillefolk.dk (Filnavn: po-springd, Lavet 10/1-2002 og sidst revideret 22/3-2015)

Hjort Anders Stamppolska

Bingsjöpolska

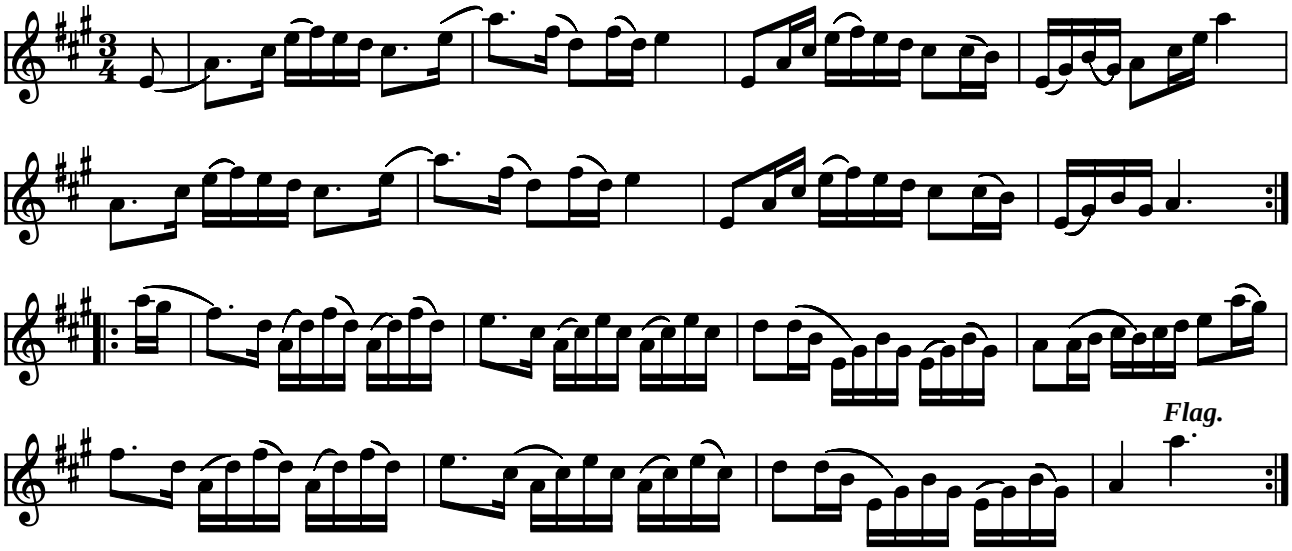

Hjort Anders Stamppolska bingsjöpolska (S)

Indspillet på:

- CD: Lars Hökpers & Matts Arnberg: Tillmanlåtar (GIGA GCD-18 1993)

(Node fra Folkets Hus Spillefolk: www.folketshus.dk)

Lövstugu Stens polska

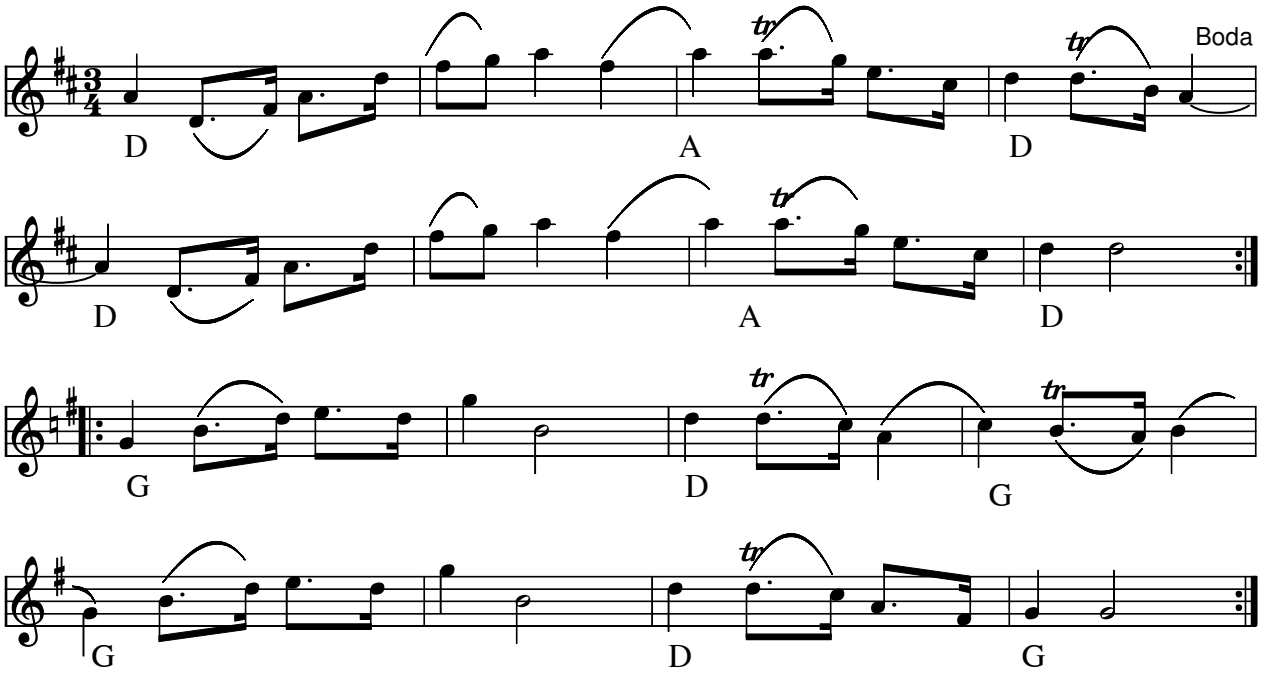

Lövstugu Stens polska (S) Bodapolska

Indspillet på:

- LP: Låtar på Bodamål 1979

Nedskrevet efter Cd af Kerstin Backlin
Node fra Folkets Hus Spillefolk: www.spillefolk.dk (Filnavn: po-sten, node sidst revideret 14/2-2011)

Egn: Boda,

Stenselepolskan

e. Erik Eriksson
Stensele, Västerbotten

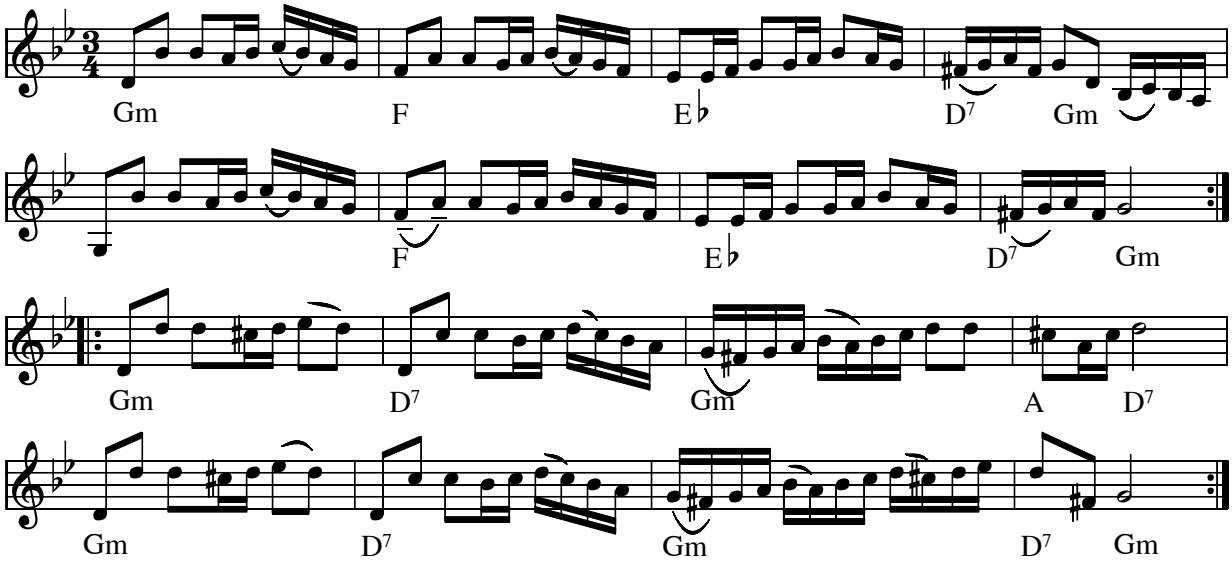

Stenselepolskan e. Erik Eriksson, Stensele(S)

Indspillet på:

- LP: BURTRÄSKAR'A "Ungdom som håller sig roliga.." OLSP525-A (1978)

Node fra Folkets Hus Spillefolk: www.spillefolk.dk (Filnavn: po-stensele, Lavet 14/8-2001 og sidst revideret 24/3-2012)

Storbrekkingen

røros pols

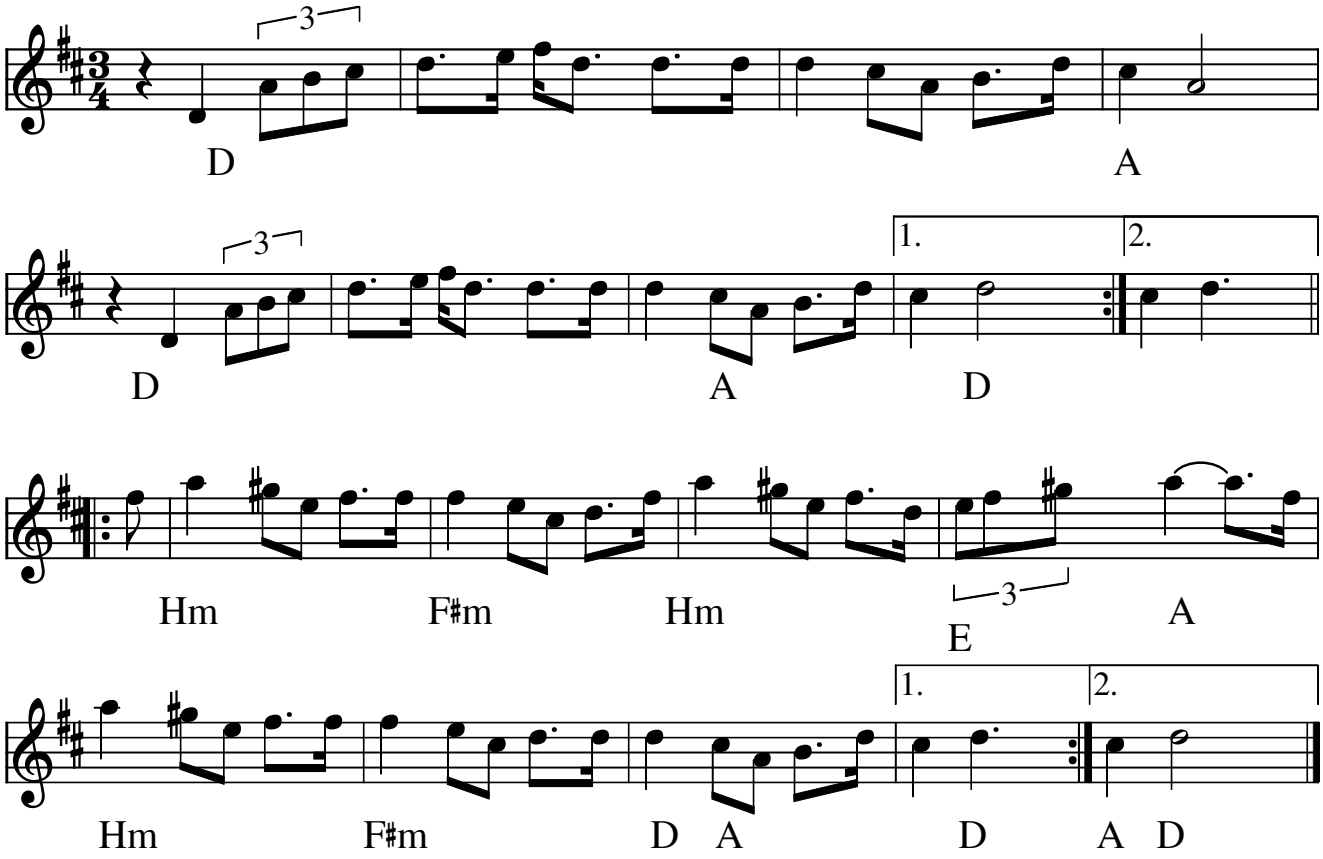

Storbrekkingen Røros pols(N)

Læg mærke til at meldien starter på to-slaget.

Indspillet på:

- CD: Storbrekkingen : Brekken spillemans laug

Node fra Folkets Hus Spillefolk: www.folketshus.dk (Filnavn: po-storbrekking, node sidst revideret 16/6-2008)

Polska e. Ström-Erske

Föllinge, Jämtland

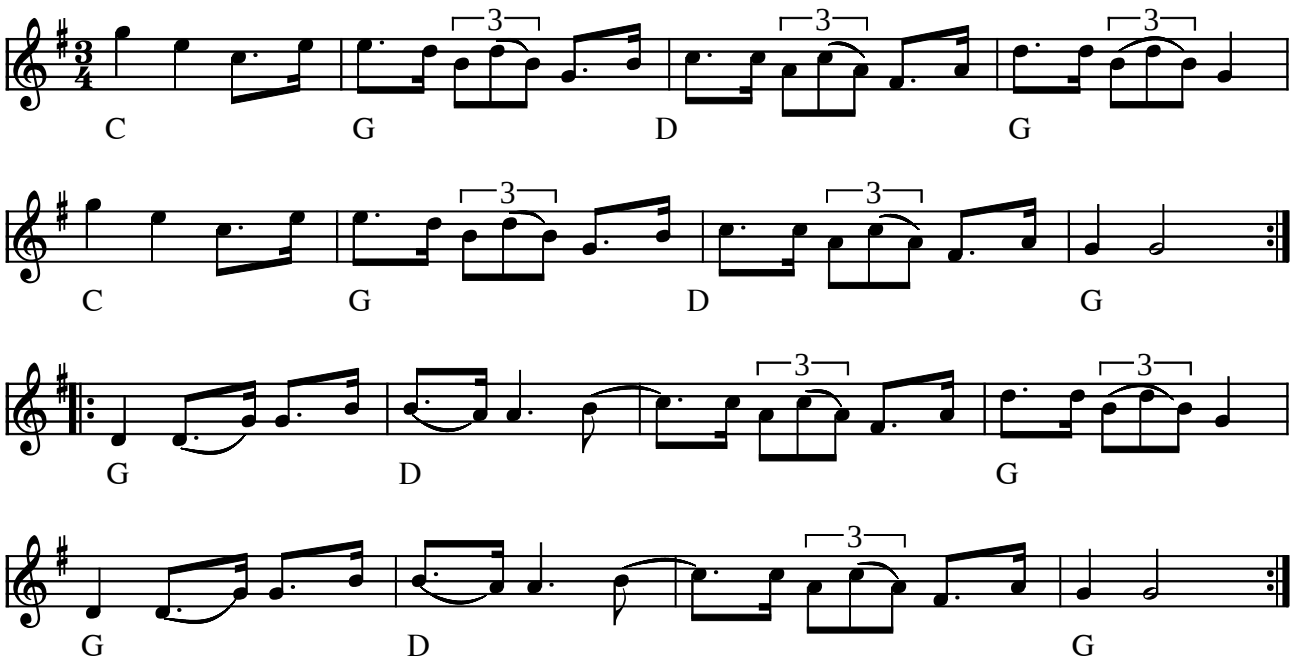

Polska e. Ström-Erske (Gammalpolska) Föllinge, Jämtland (S)

(Node fra Folkets Hus Spillefolk: www.folketshus.dk)

Styggvukkuleken

Rørospols

Trond Steffen Vestberg

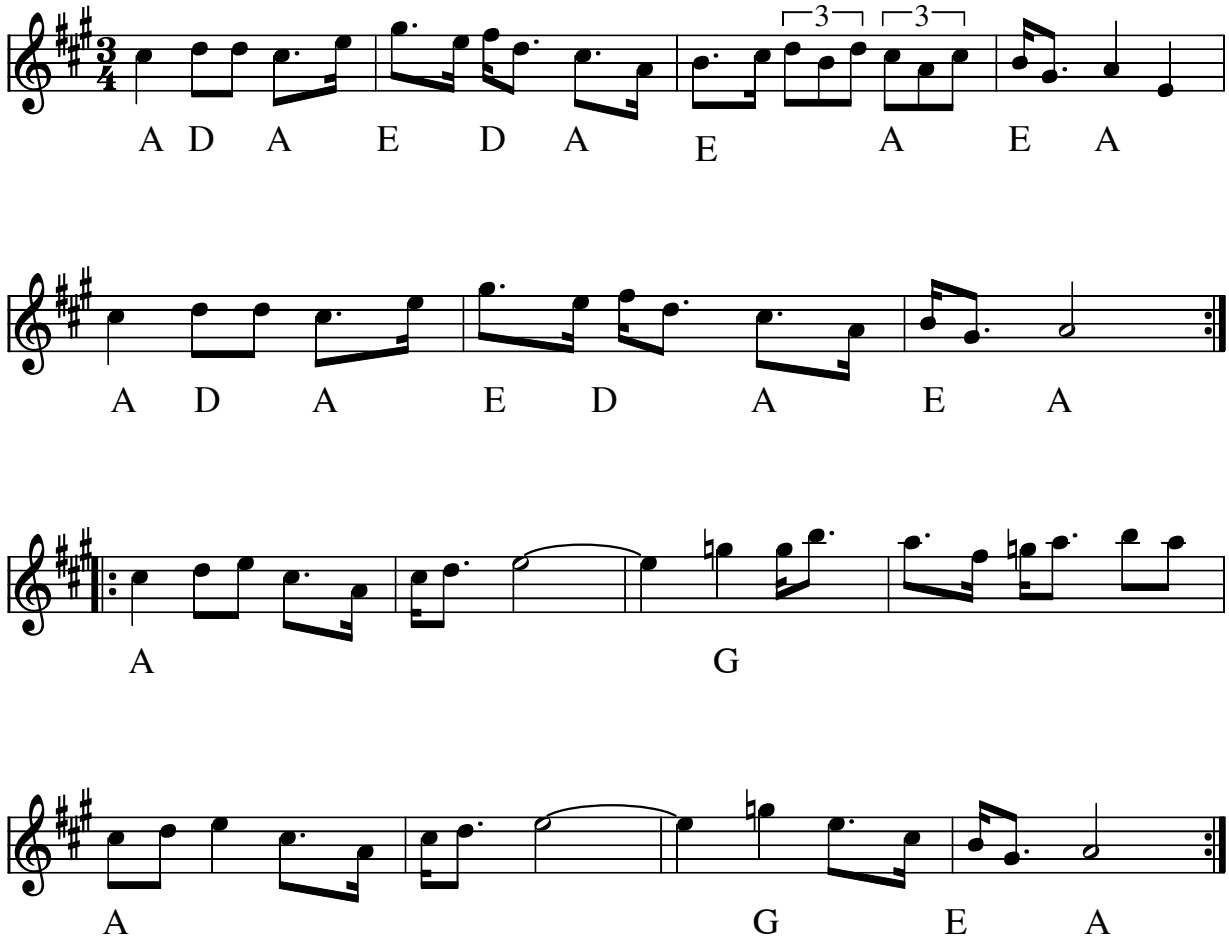

Styggvukkuleken Røros(N)
Komponist: Tron Steffen Westberg

Indspillet på:

- CD Småviltlaget, Lader om (1999)

Node fra Folkets Hus Spillefolk: www.folketshus.dk (Filnavn: po-styggvuk, node sidst revideret 13/7-2008)

Svanpolska

e. Nils Jönsson Sövestad

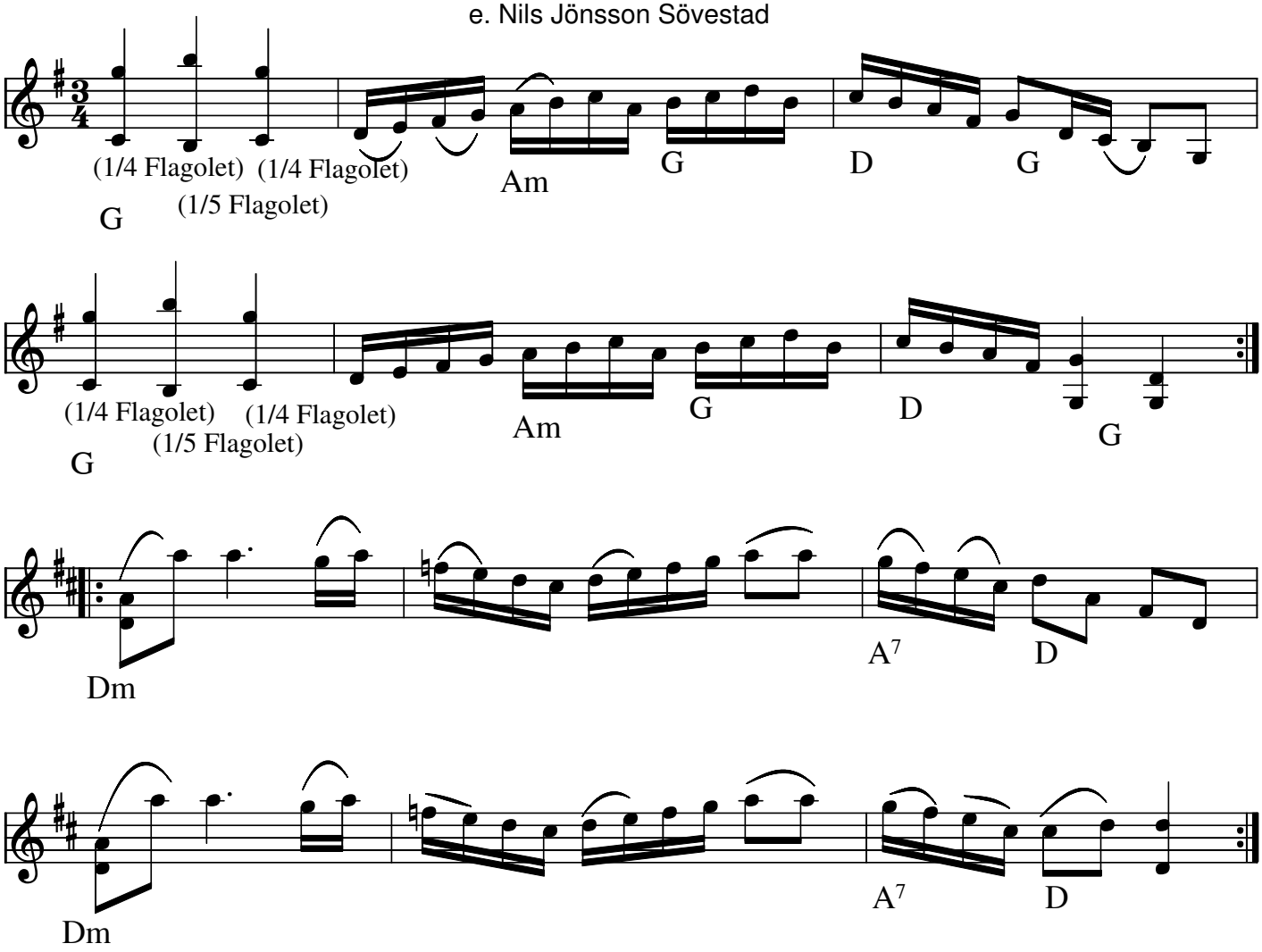

Svanpolska (S)
Årstal: 1840-erne

- LP: Än svänger det - spelmän på Syd i Malmö Amalthea 1978

Kilde: fra pladen

Melodien er efter den kendte fiolspillemand Nils Jönsson i Sövestad (f. 1819) Melodeien heder svanpolska på grund af flagoletterne (overtoner eller fløjtetoner der ligner svanens lyd) som tages på G-strengen på C og H C (1/4 af strengen) giver høje G (1/5 af strengen) og H giver høje H.

Node fra Folkets Hus Spillefolk: www.spillefolk.dk (Filnavn: po-svan, node sidst revideret 27/10-2015)

Polska efter Per-Erik Svedin

SvL Medelpad 236

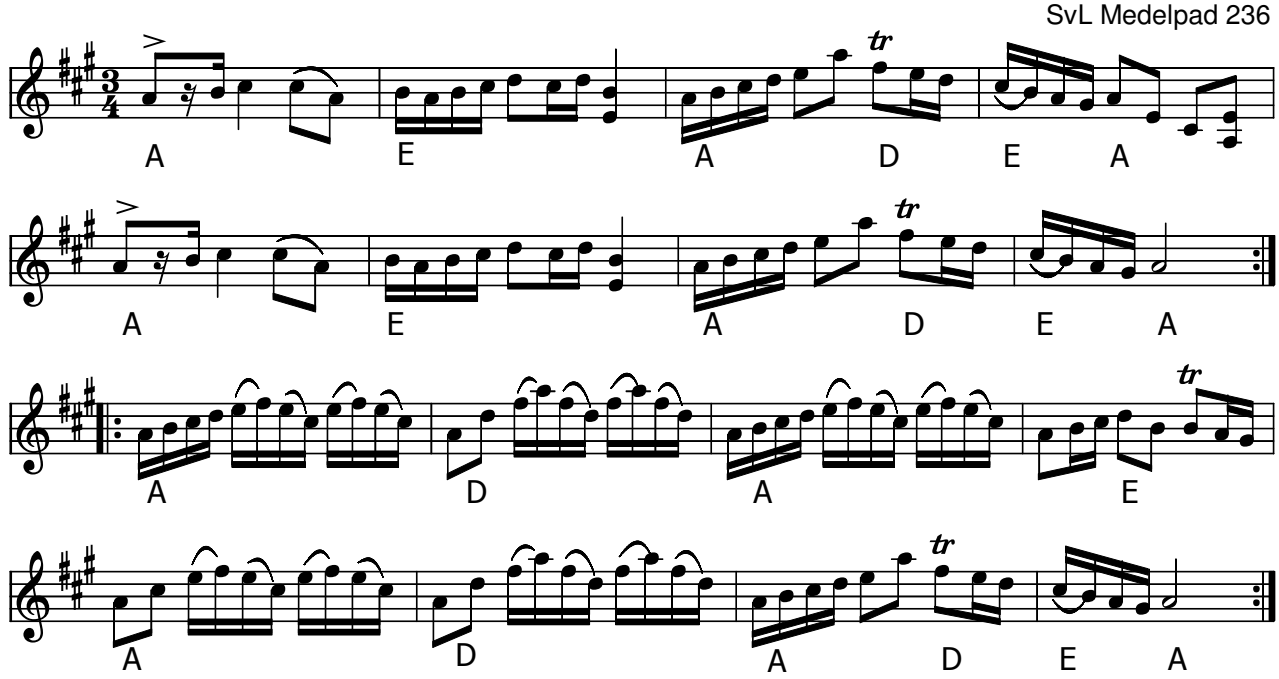

Polska efter Per-Erik Svedin (S) SvL Medelpad nr 236

Per-Erik Svedin (1827-1903)er født i Gnarps , Hälsingland ud af en spillemandsslægt. Bosatte sig i Njurunda, Medelpad da han blev gift.

Node fra Folkets Hus Spillefolk: www.spillefolk.dk (Filnavn: po-svedin, node sidst revideret 27/6-2013)

Polska e. Sven Donat

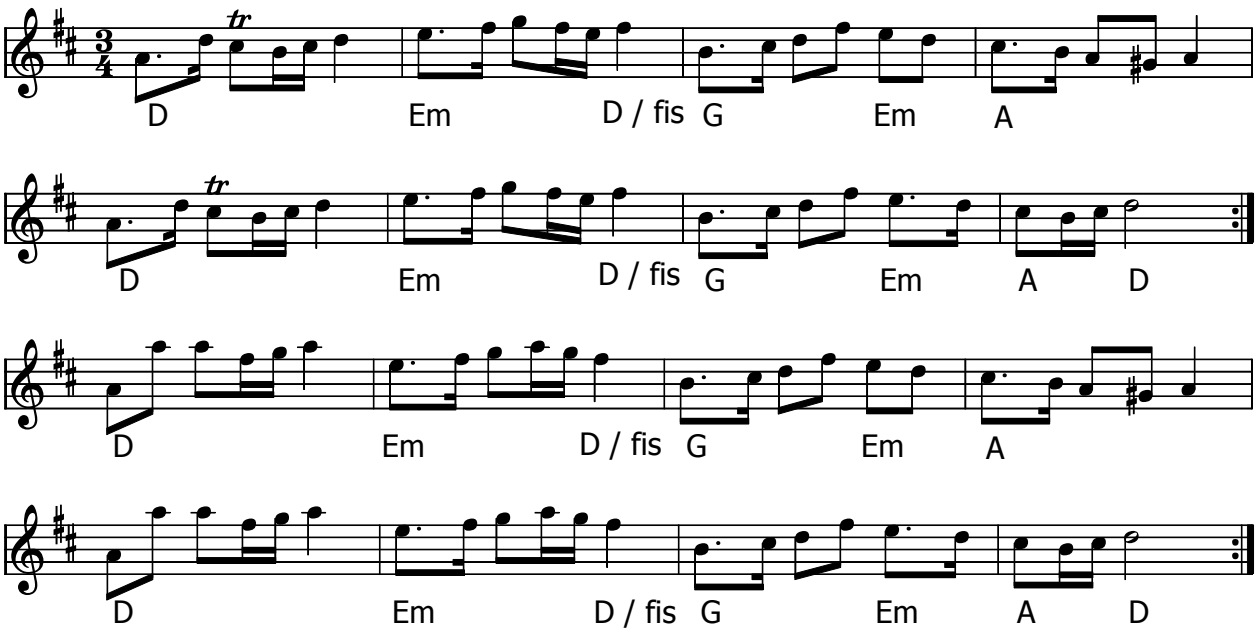

Polska e. Sven Donat (S)

- CD: Strömgubben - Mats Thiger (AWCD70) 2012

Node fra Folkets Hus Spillefolk: www.spillefolk.dk (Filnavn: po-svendonat, node sidst revideret 11/7-2013)

Polska efter Sven Gref

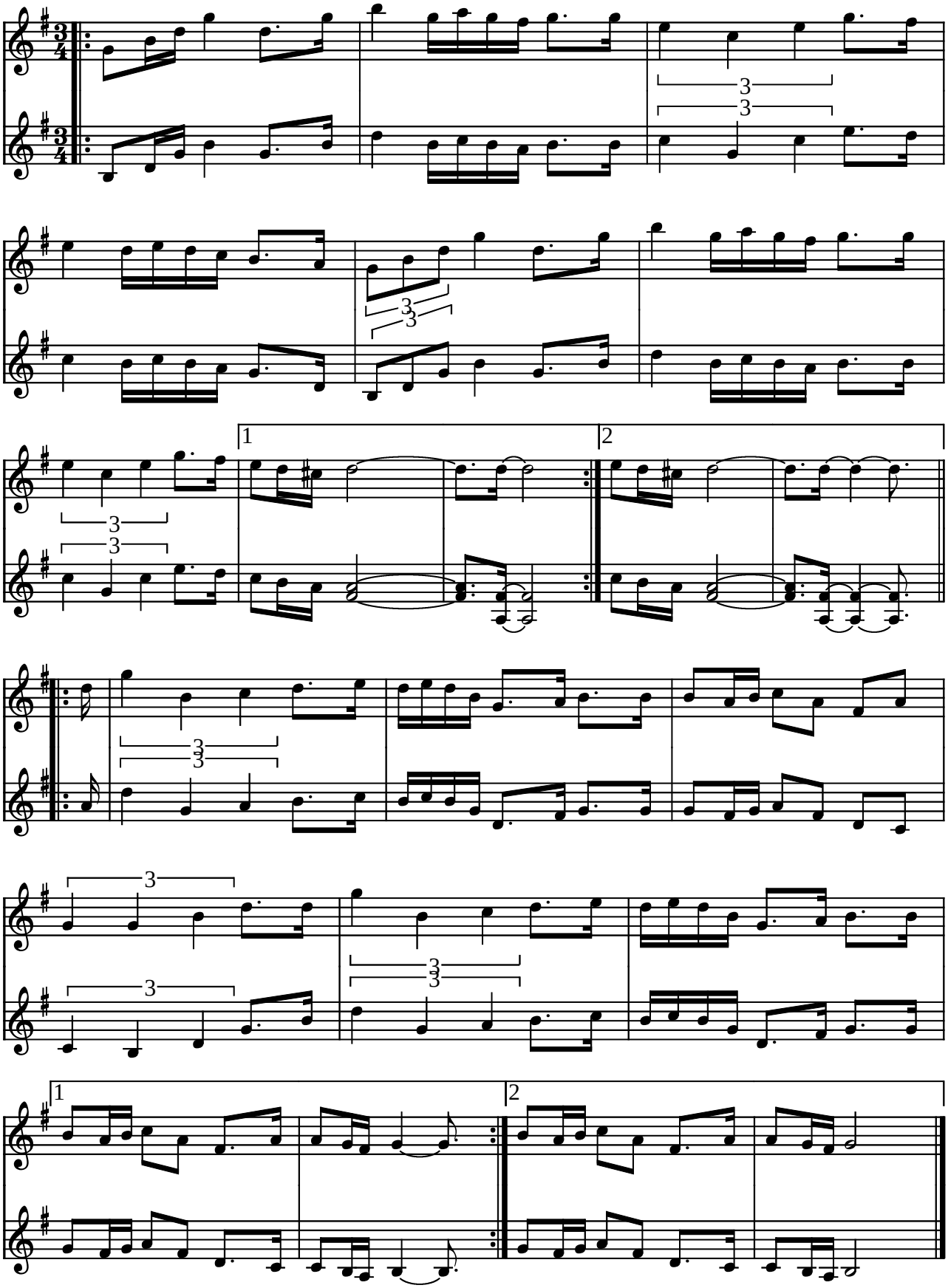

Polska efter Sven Gref Orsa Polska (S)

Indspillet på:

- LP: "Unga Dalaspelmän" Caprice CAP 1096 (1974)

Kilde: Node fra Ole Quistgaard
Node fra Folkets Hus Spillefolk: www.folketshus.dk (Filnavn: po-svengref, node og tekst sidst revideret 23/2-2003)

Swartlingapolskan

av Måns Swartling, Norrbotten

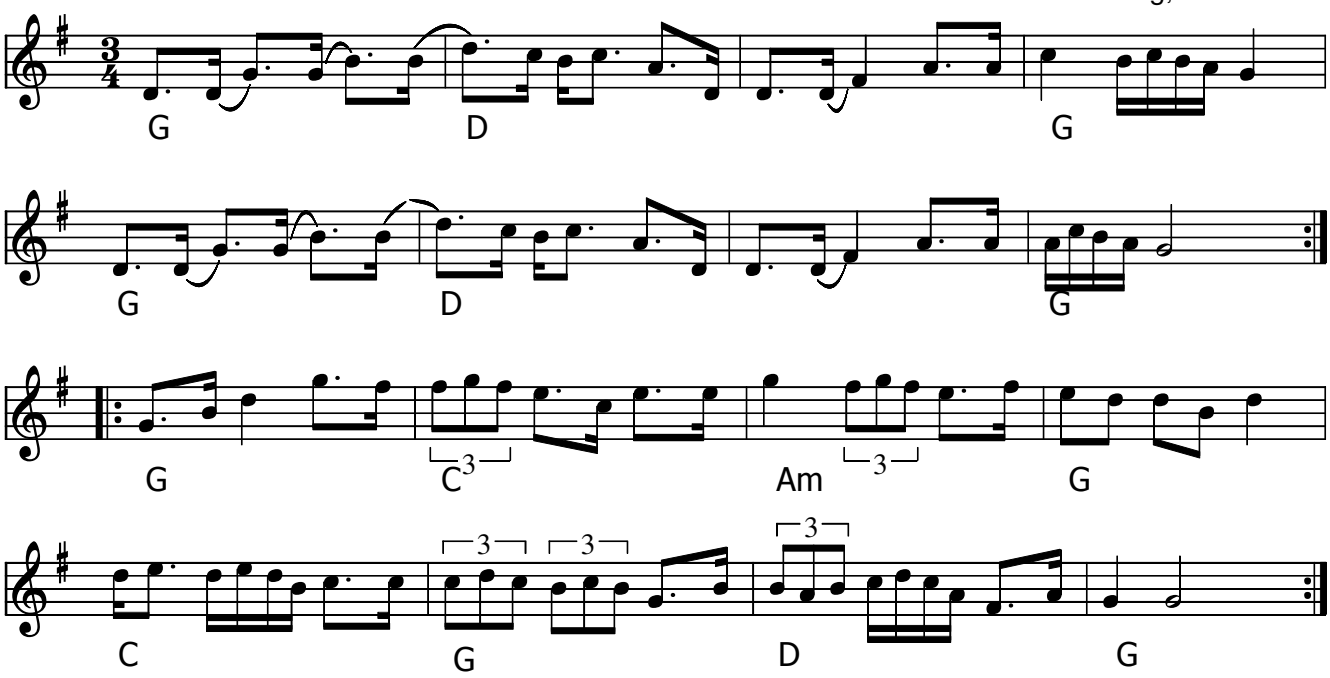

Swartlingapolskan (S) af Måns Swartling

- LP: Norrlåtar – Framtidshopp MAN18 (1980)

Node fra Folkets Hus Spillefolk: www.spillefolk.dk (Filnavn: po-swartling, node sidst revideret 1/10-2016)

Syskon Polska

T. Fahlander

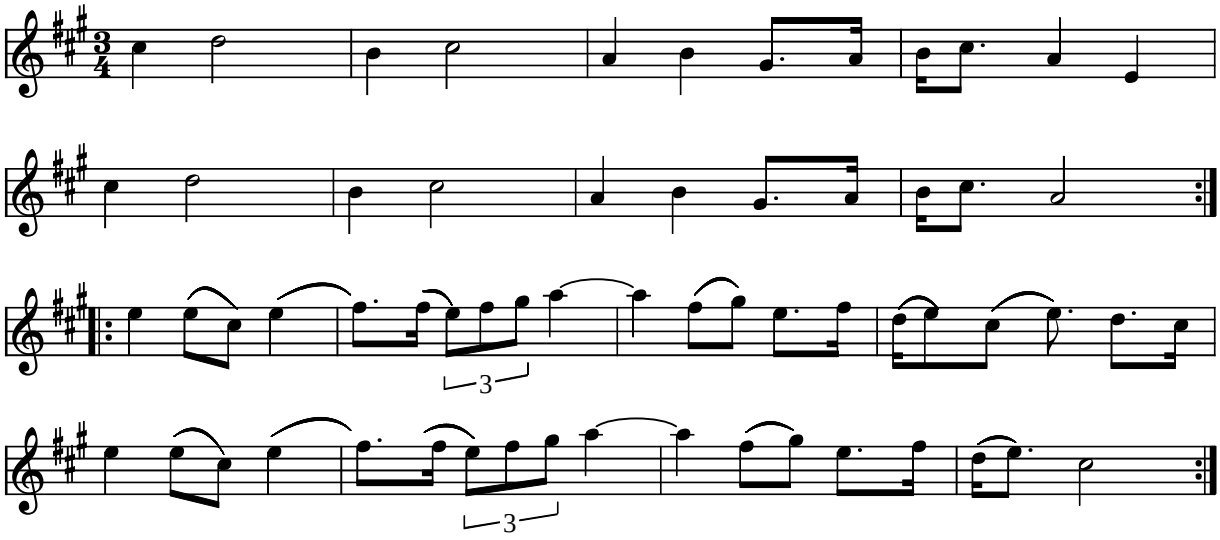

Syskon Polska af T.Fahlander (S)

(I MIDI-filen spilles [punkterede 8.del-16.del] som 8.dels trioler)

Kilde: Lært af Falun spelmanslag på Højbystævne 2003. Noteret af KSU
Node fra Folkets Hus Spillefolk: www.folketshus.dk (Filnavn: po-syskon, node og tekst sidst revideret 31/10-2003)

Systerpolska fr. Ore I

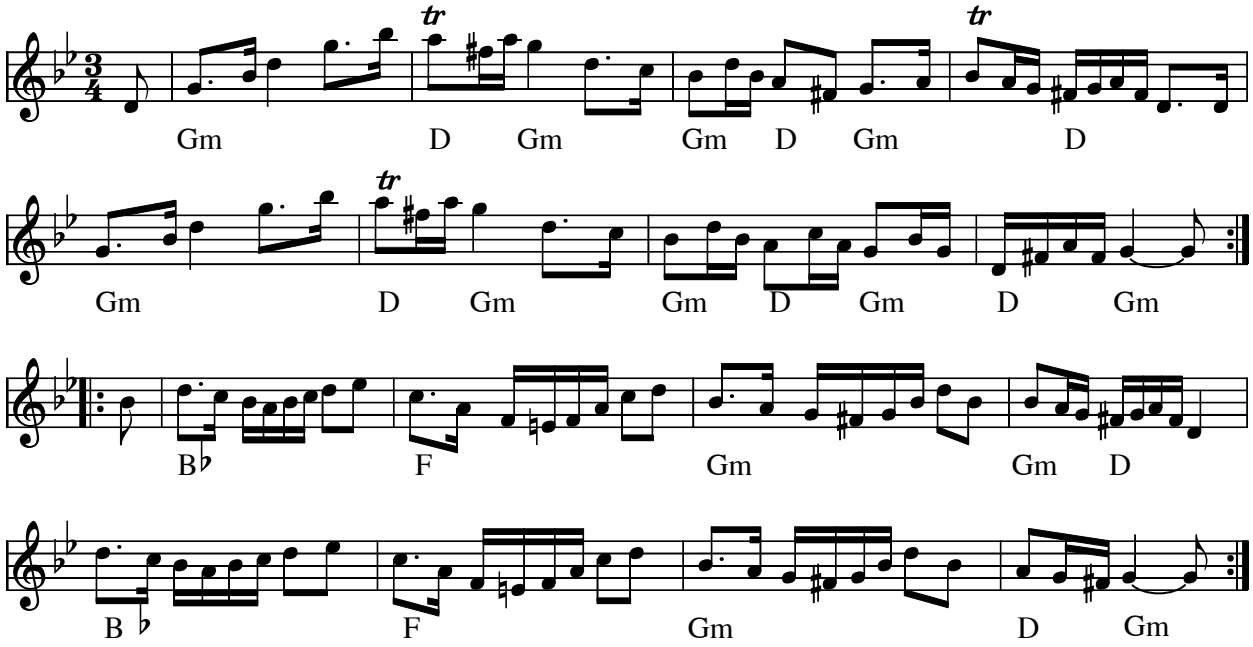

Systerpolska fr. Ore I (S)

Indspillet på:

- MC: "Handgjorda låtar" Greger Siljebo & Hans Röjås 1991
- CD: Ola & Per - Ola Bäckström och Per Gudmundson 2001
- CD: Ståbi–Janson Lyckovalsen MOD 002 (2007)

Node fra Folkets Hus Spillefolk: www.spillefolk.dk (Filnavn: po-sysore1, node sidst revideret 27/4-2011)

Flere Egne: Ore, Dalarna, Österdalarna,

Systerpolska fr. Ore II

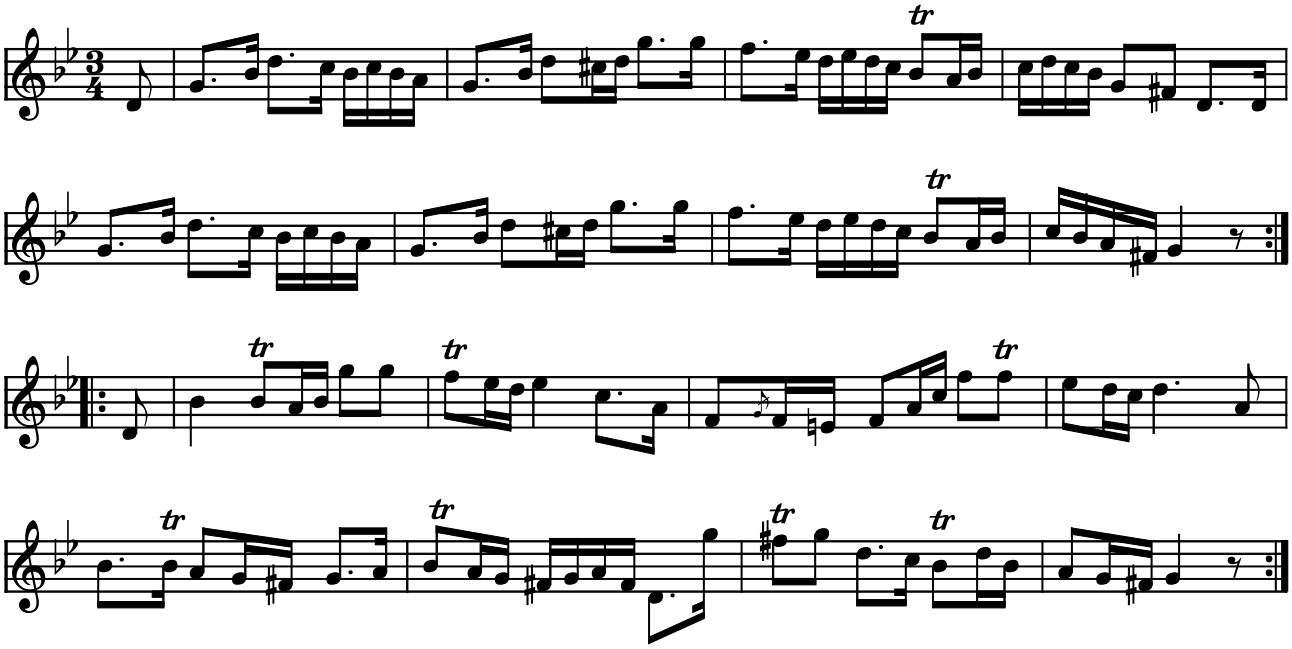

Systerpolska fr. Ore II (S)

Indspillet på:

- MC: "Handgjorda låtar" Greger Siljebo & Hans Röjås 1991

(Node fra Folkets Hus Spillefolk: www.folketshus.dk)

Systerpolska 1 fra Orsa

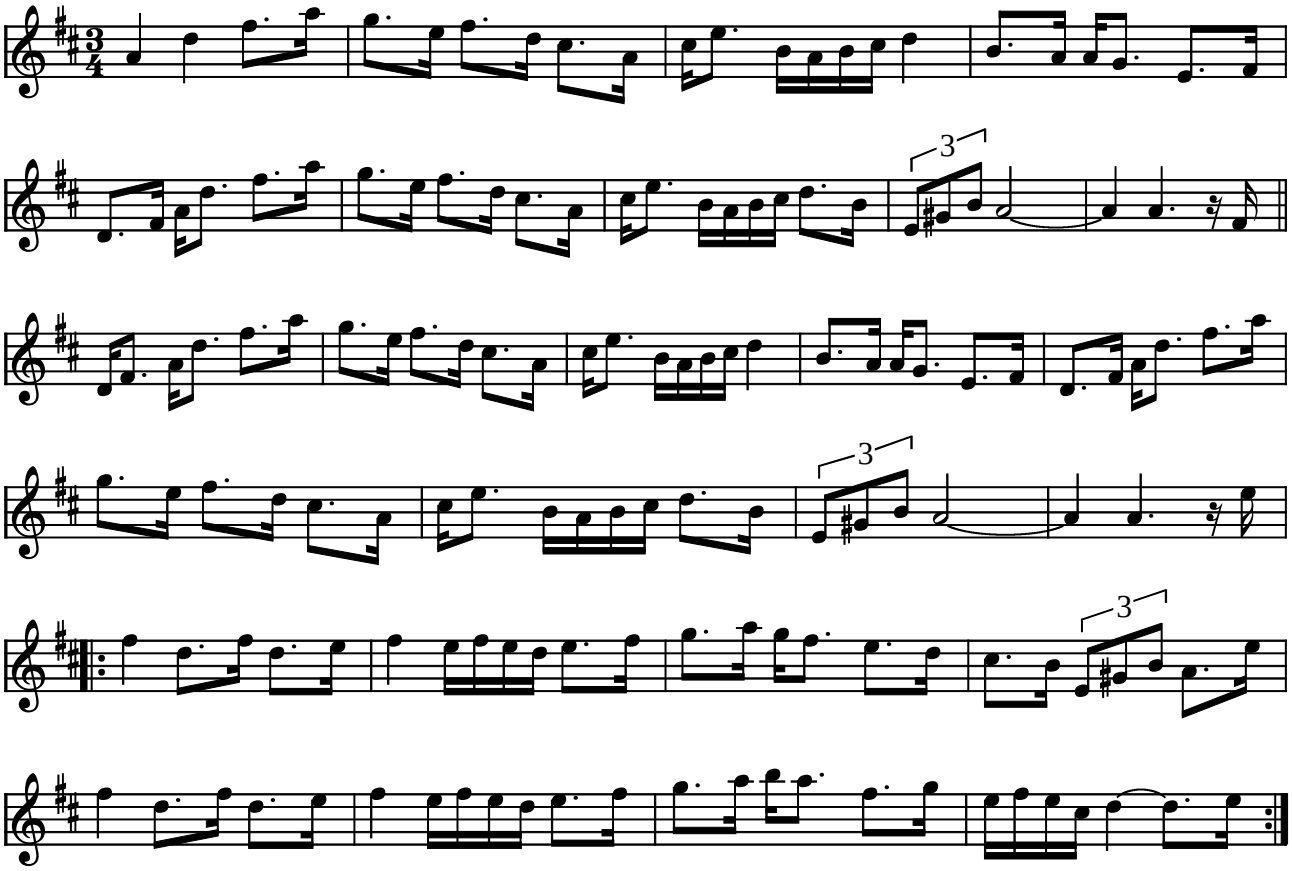

Systerpolska 1 fra Orsa efter Jämt Olle (S)

Optegnet 1921 efter Gössa Anders Andersson

Indspillet på:

- CD: Björn Ståbi "Orsalåtar" GIGA GCD-35 (1997)

Kilde: Ole Q. - se også Svenska Låtar Dalarna 106a og 106b
Node fra Folkets Hus Spillefolk: www.folketshus.dk (Filnavn: po-sysorsa1, node og tekst sidst revideret 30/1-2003)

Systerpolska 2 fra Orsa

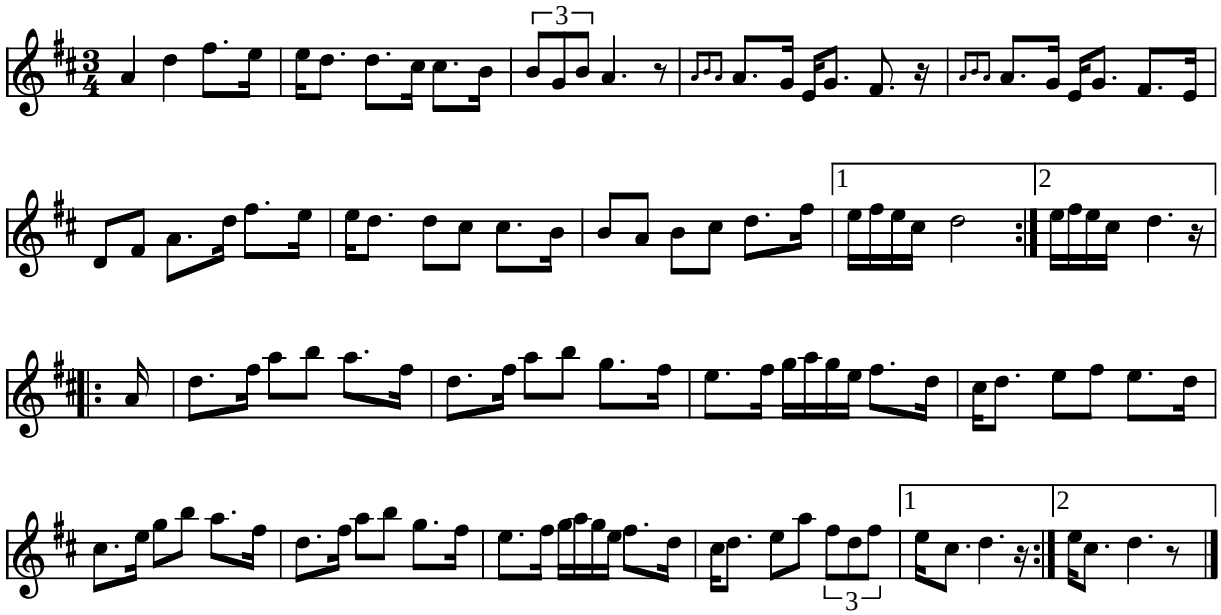

Systerpolska 2 fra Orsa efter Bleckå (S)

Optegnet efter Gössa Anders Andersson

Indspillet på:

- CD: Björn Ståbi "Orsalåtar" GIGA GCD-35 (1997)
- CD: Orsa Spelmanslag 50år

Kilde: Ole Q. - se også Svenska Låtar Dalarna 129 (enkelte rettelser ift. indspilning)
Node fra Folkets Hus Spillefolk: www.folketshus.dk (Filnavn: po-sysorsa2, node og tekst sidst revideret 5/11-2004)

Syster Polska no 3.

Orsa

efter Blecka Anders Ohlson

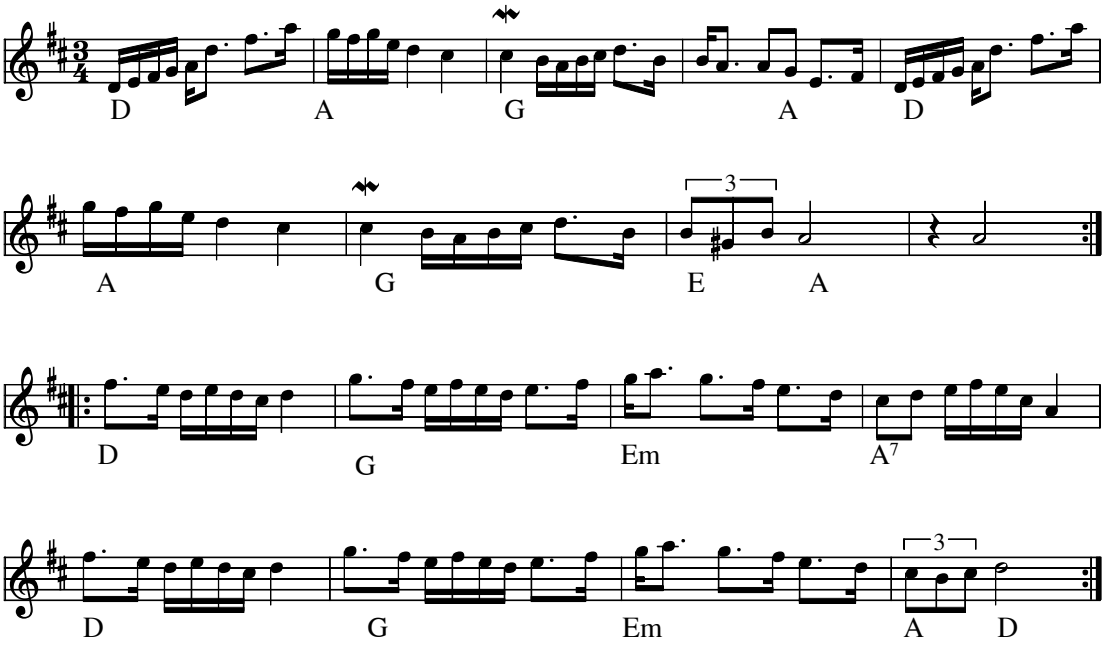

Systerpolska nr 3. efter Blecka (Orsapolska) (S)

Node fra Folkets Hus Spillefolk: www.folketshus.dk (Filnavn: po-syster3, node sidst revideret 6/11-2007)

Säbb Anders' Polska

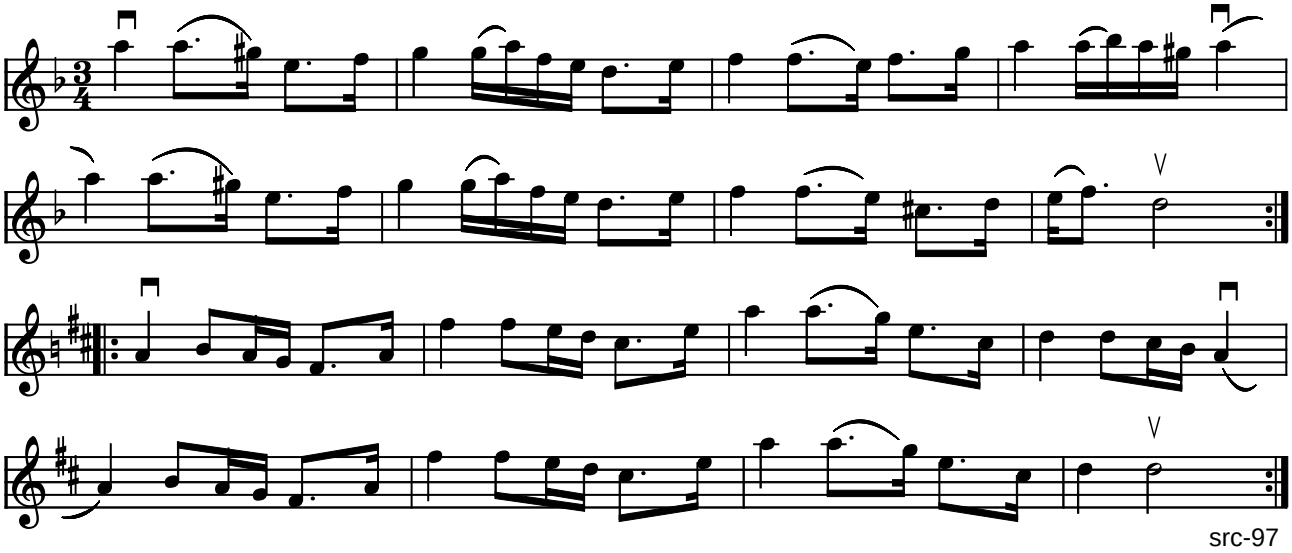

src-97

Säbb Anders' Polska (S)

(Node fra Folkets Hus Spillefolk: www.folketshus.dk)

Säbb Johns Storpolska

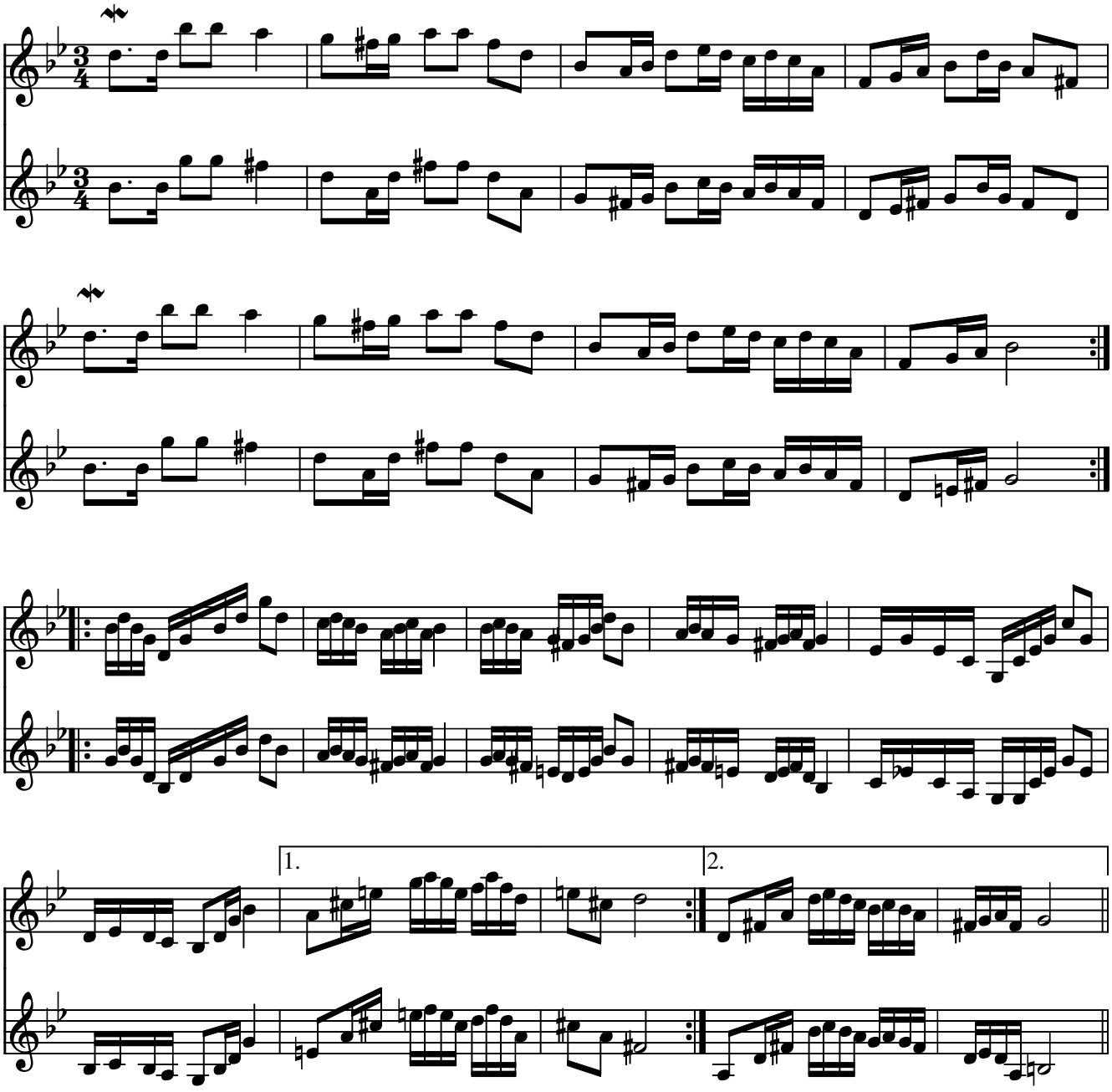

Säbb Johns storpolska (S)
Komponist: Säbb John

Kilde: Stemme af Ole Q
Node fra Folkets Hus Spillefolk: www.folketshus.dk (Filnavn: po-szbbjohn, node sidst revideret 28/6-2007)

Egn: Dalarna,

Polska från Södra Dalarna (Torsång)

Arr: Annette Jensen

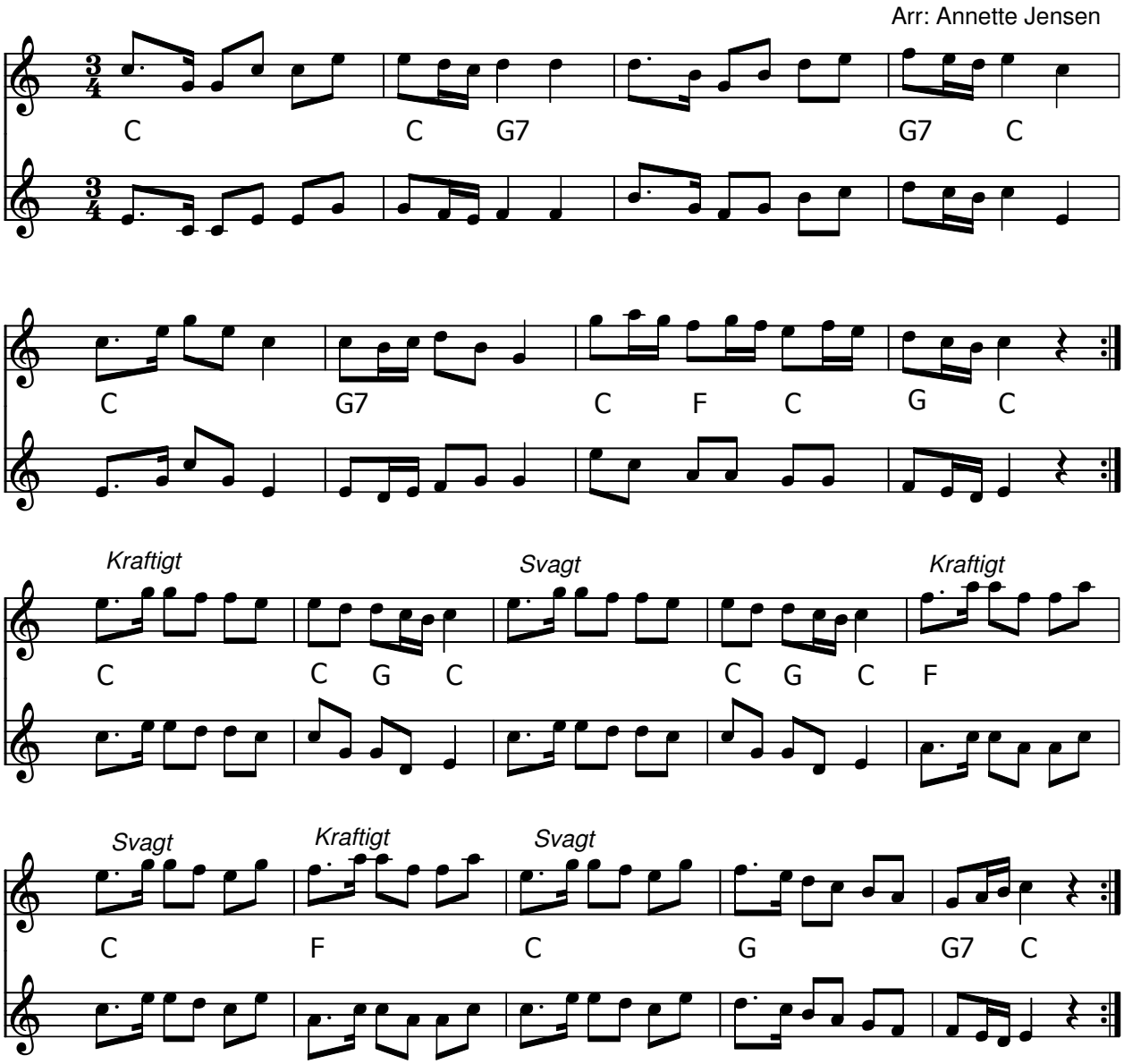

Polska från Södra Dalarna (S) e. Hans Andersson-Haglöf (1821-1893)

- CD: Säters Spelmanslag "En Gång Tä" (2005)

”Denne polska eller polonäs är mycket gammal och är typisk för Södra Dalarna.”

Noden er aflyttet fra CD og sat 2. stemme til af Annette Jensen.

Node fra Folkets Hus Spillefolk: www.spillefolk.dk (Filnavn: po-szdra, node sidst revideret 5/4-2013)

Polska från Södertörn

uppt. A. G. Rosenberg

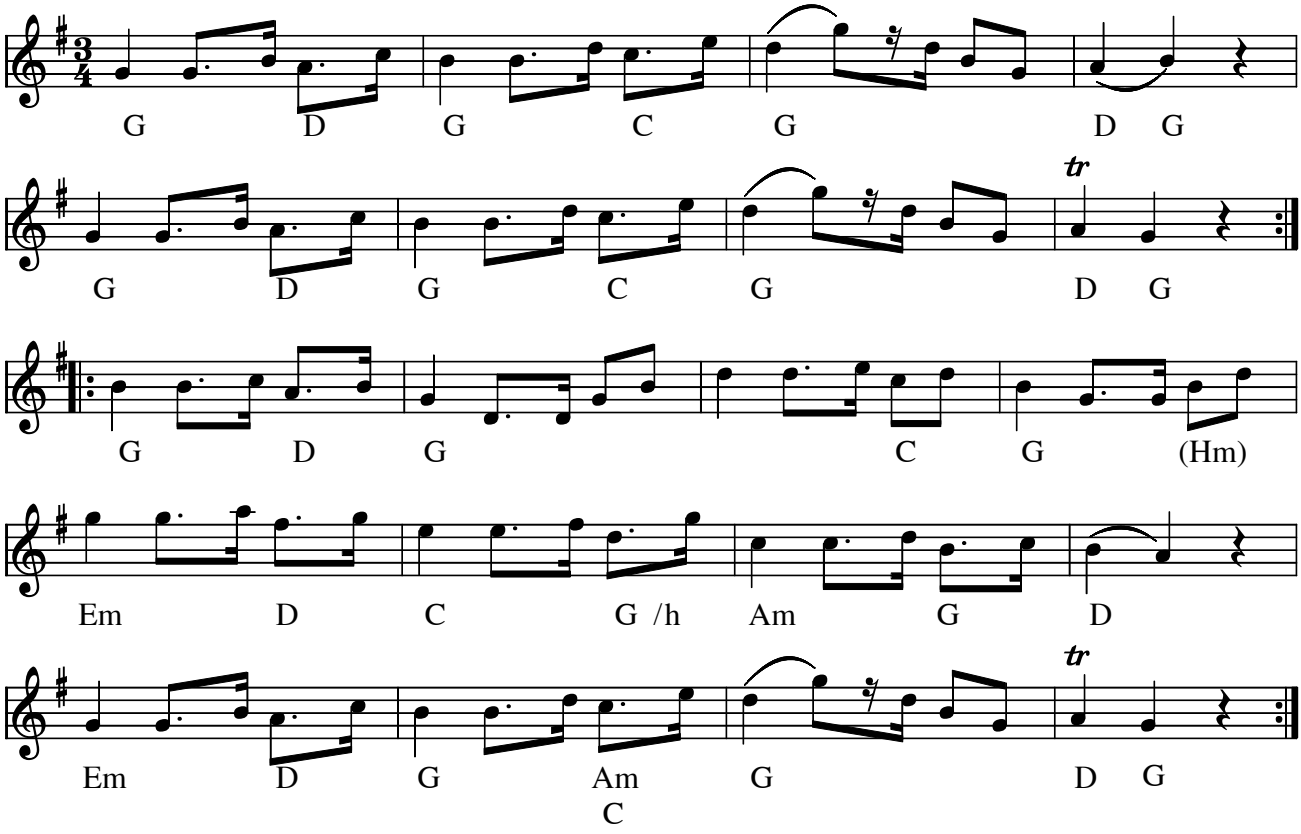

Polska från Södertörn (S)

Fra Folkwiki.se: Noteret som Polska ur 75 polskor från Uppland och Södermanland (nr33)

Indspillet på:

- CD: Hazelius Hedin - om du ville människa heta (AMCD 93CD)

Node fra Folkets Hus Spillefolk: www.spillefolk.dk (Filnavn: po-szzdertorn, Lavet 25/4-2005 og sidst revideret 20/7-2014)

Sølvbryllupspolska

Tilegnet Annie og John Nytårsaften ´93

Ole Quistgaard

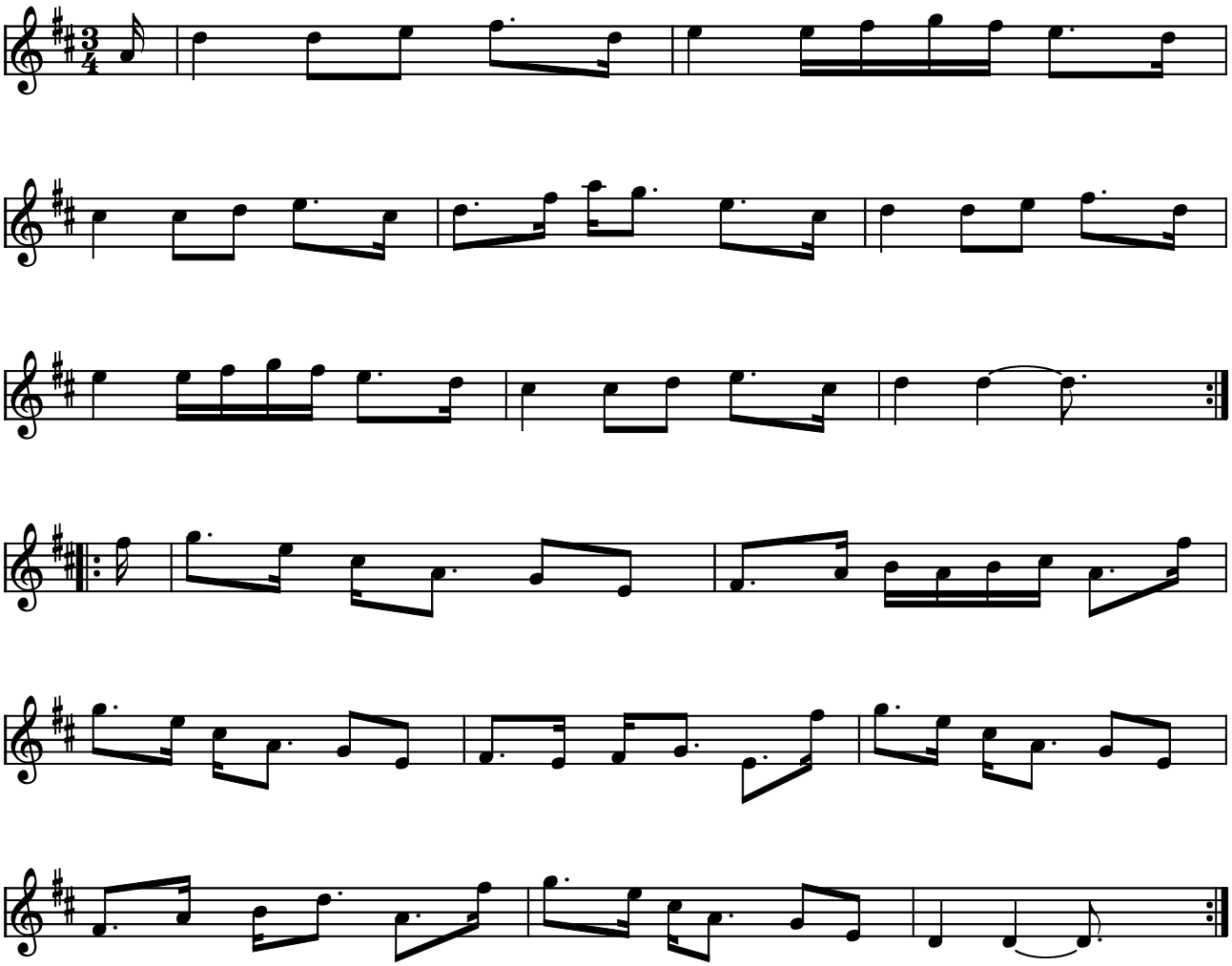

Sølvbryllupspolska af Ole Quistgaard (DK) 1993

Ole skriver i nodehæftet:
John og Annie Sander holdt sølvbryllup den 28. december 1993. Der var en fortryllet sølvbryllupsfest nytårsaften i Tinglutis lokaler på Nørrebro, hvor denne polska blev foræret til parret.

Indspillet på:

- CD: Folk & Ravn i København (F.H. CD 1-1997)

Kilde: Nodehæfte fra CD
Node fra Folkets Hus Spillefolk: www.folketshus.dk (Filnavn: po-szzlvbr, node og tekst sidst revideret 8/12-2002)

Tallapolskan efter Jönsagubben

Hälsingland

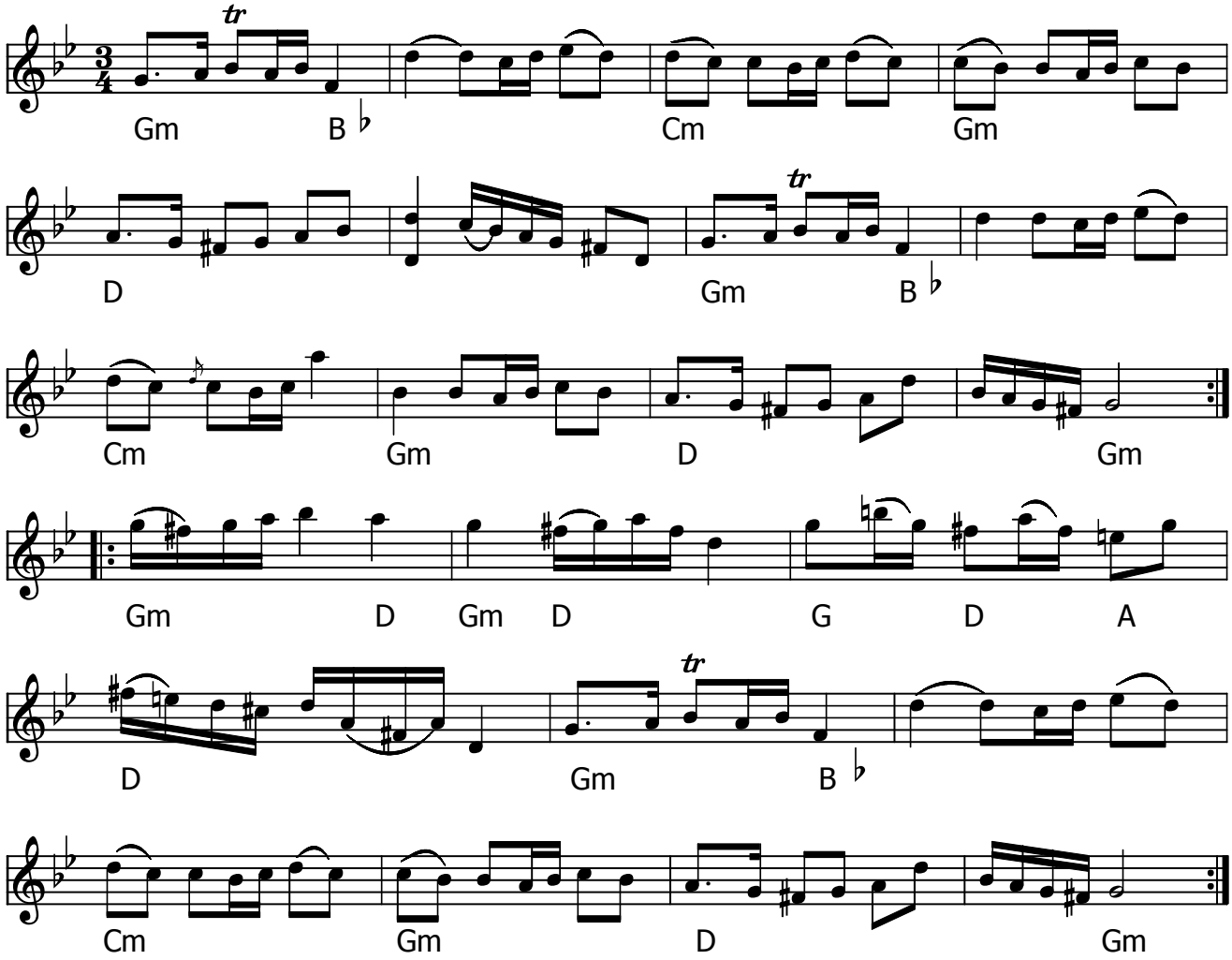

Tallapolskan efter Jönsagubben (S)

- LP: Spelmanslåtar från Hälsingland Sonet SLP-18 (1968)
- CD: Folktunes from Hälsingland

Node fra Folkets Hus Spillefolk: www.spillefolk.dk (Filnavn: po-talla, node sidst revideret 28/6-2015)

Tantens polska

Norskleitjen fra Jämtland

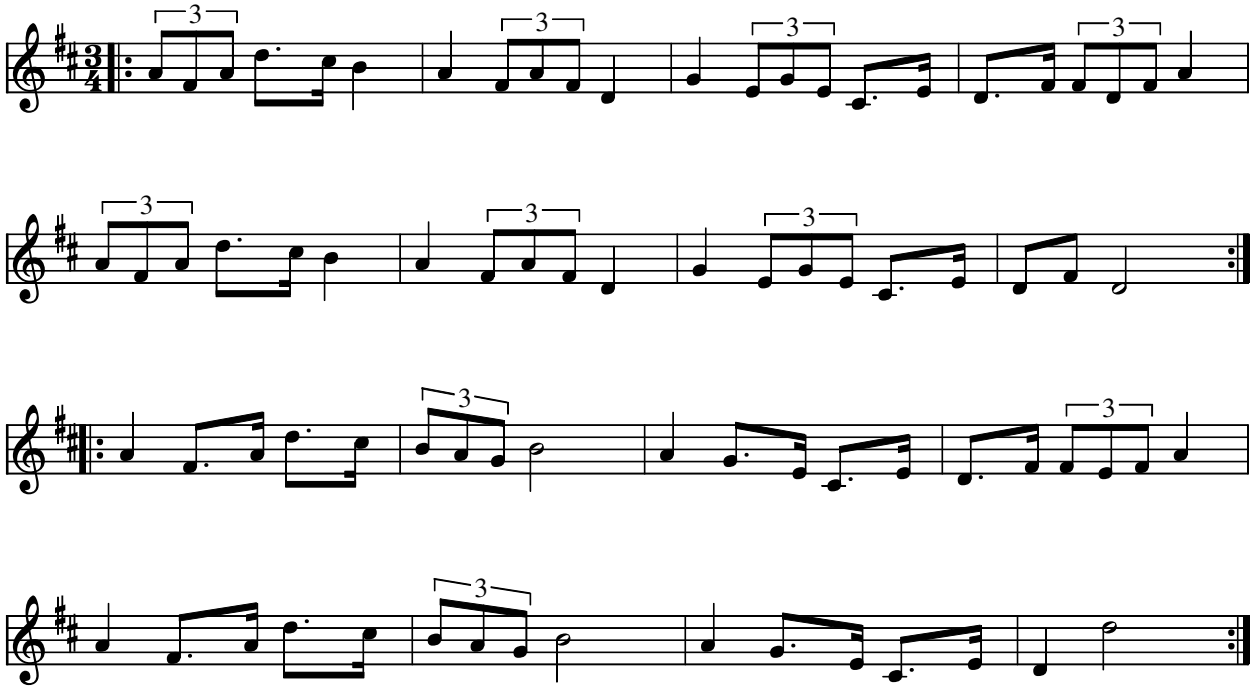

Tantens polska (S)

Egn: Jämtland

Kilde: Verner Person Åkersjön
Node fra Folkets Hus Spillefolk: www.folketshus.dk (Filnavn: po-tanten, node sidst revideret 2/7-2009)

Uploadet: OQ
Node: OQ

Timas Hans´ Storpolska

Ore

e. Jöns Erik Andersson Köpman fr. Boda

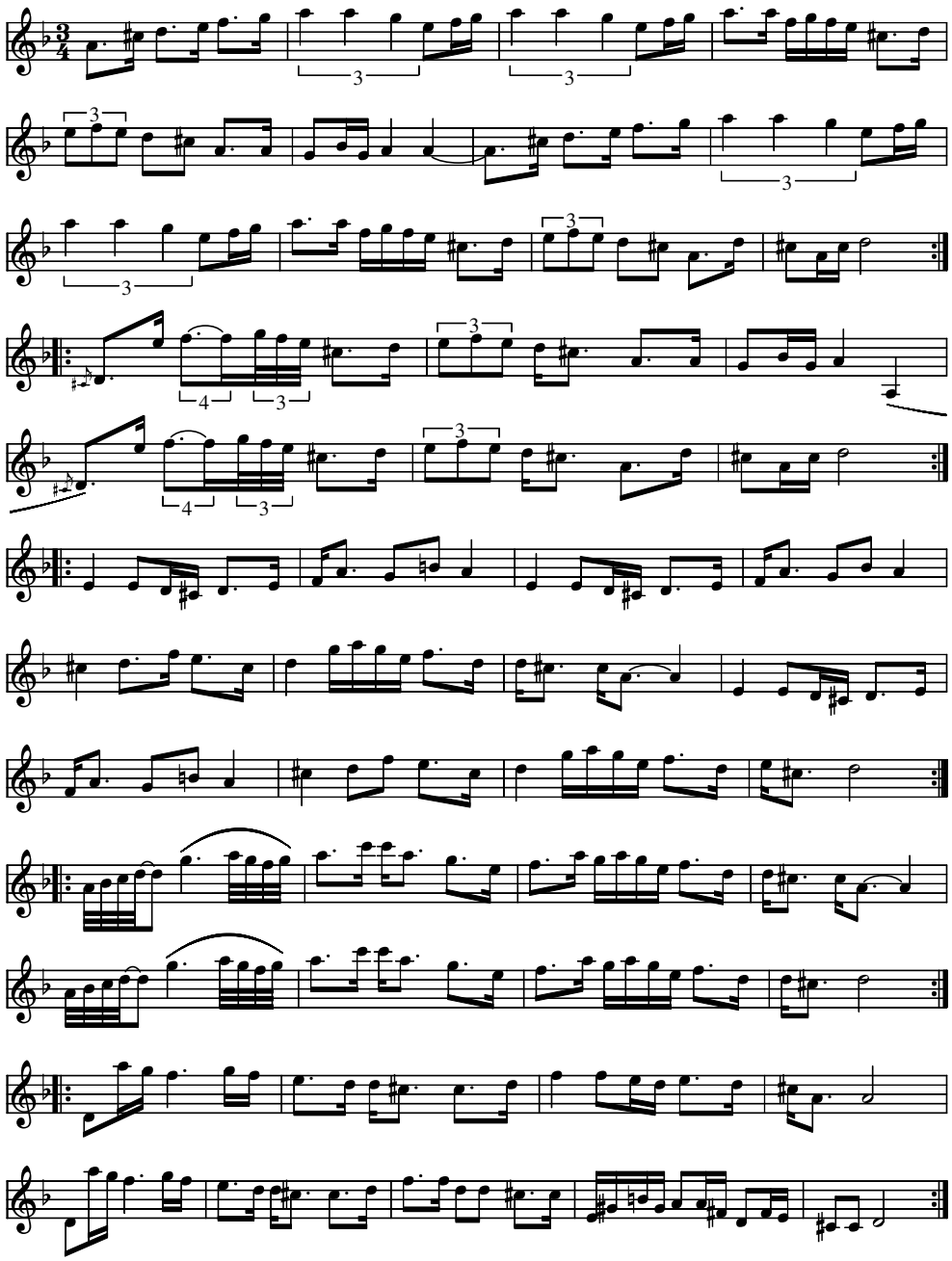

Timas Hans Storpolska (Ore polska) (S)

Fra Svenska Låtar Dalarna nr. 11
Timas Hans' elskede at spille denne polska når han rigtigt var kommet igang. Han havde lært den af en soldat, der gik under navnet Köpman. Jöns Erik Andersson kom fra Boda, men Timas Hans har efterhånden forøget polskan en del.
Indspillet på:

- CD: Ola Bäckström med Hans Röjås: Giga GCD-21

Kilde: Noteret efter CD-en
Node fra Folkets Hus Spillefolk: www.folketshus.dk (Filnavn: po-timasstor, node sidst revideret 29/10-2007)

Tiokronorspolskan

10-Kronorspolskan

e. Hjort Anders, Dalarna, Bingsjö

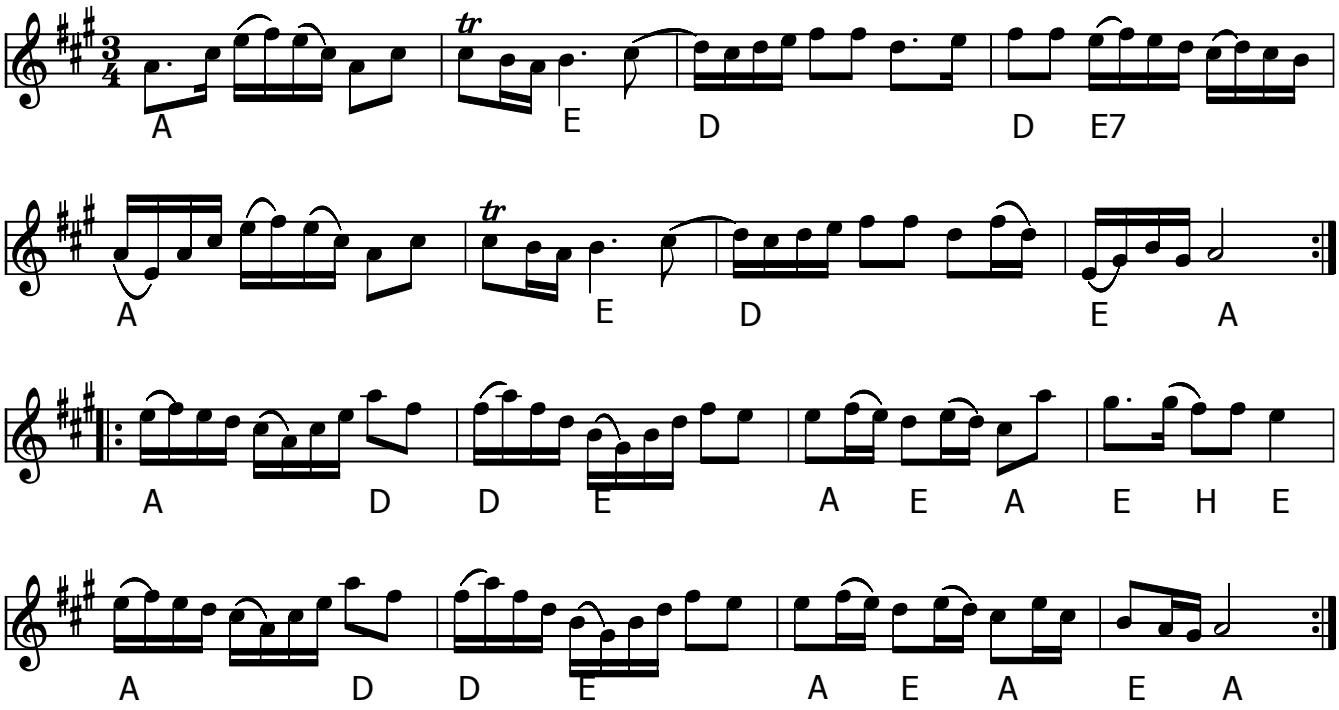

Tiokronorspolskan (S)

- LP: Bockfot!!! Sonet: SLP-2514 (1970) Senere i 2001 som CD

Det fortælles at navnet 10-kronorspolskan har den fået, fordi Hjort Anders lærte denne melodi ud til folk for 10 kr.
Minder meget om Bodapolskaen: Alla kôllô uti Västanå

Node fra Folkets Hus Spillefolk: www.spillefolk.dk (Filnavn: po-tiokron, node sidst revideret 19/9-2016)

Tit tit polska

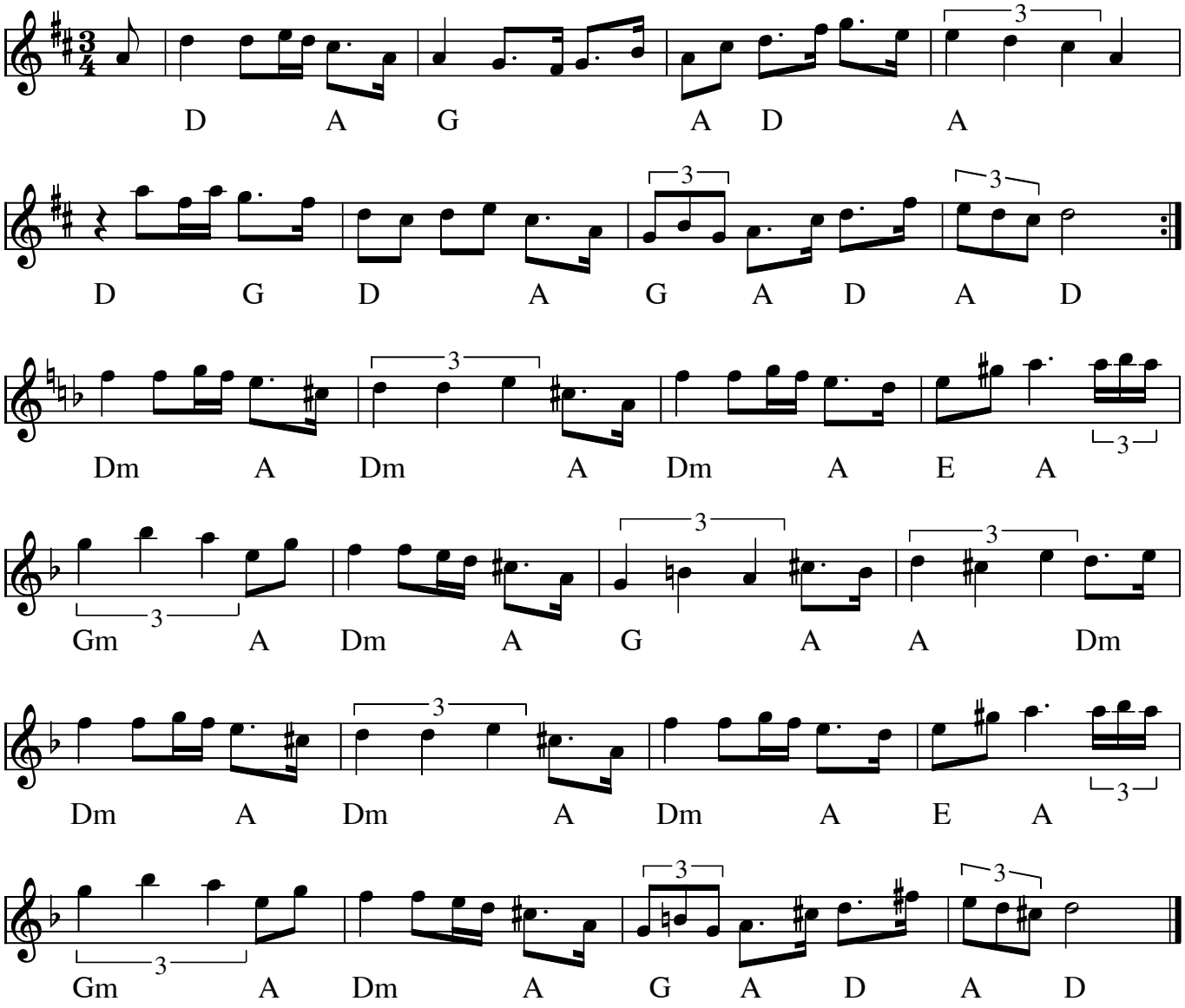

Tit-tit polska (DK)
Årstal: 2009
Komponist: Michael & Helle Cleary

Deltog i konkurencen om årets træfmelodi 2009.

Node fra Folkets Hus Spillefolk: www.folketshus.dk (Filnavn: po-tittit, node sidst revideret 10/2-2009)

Tobo-gubbens gammel-polska

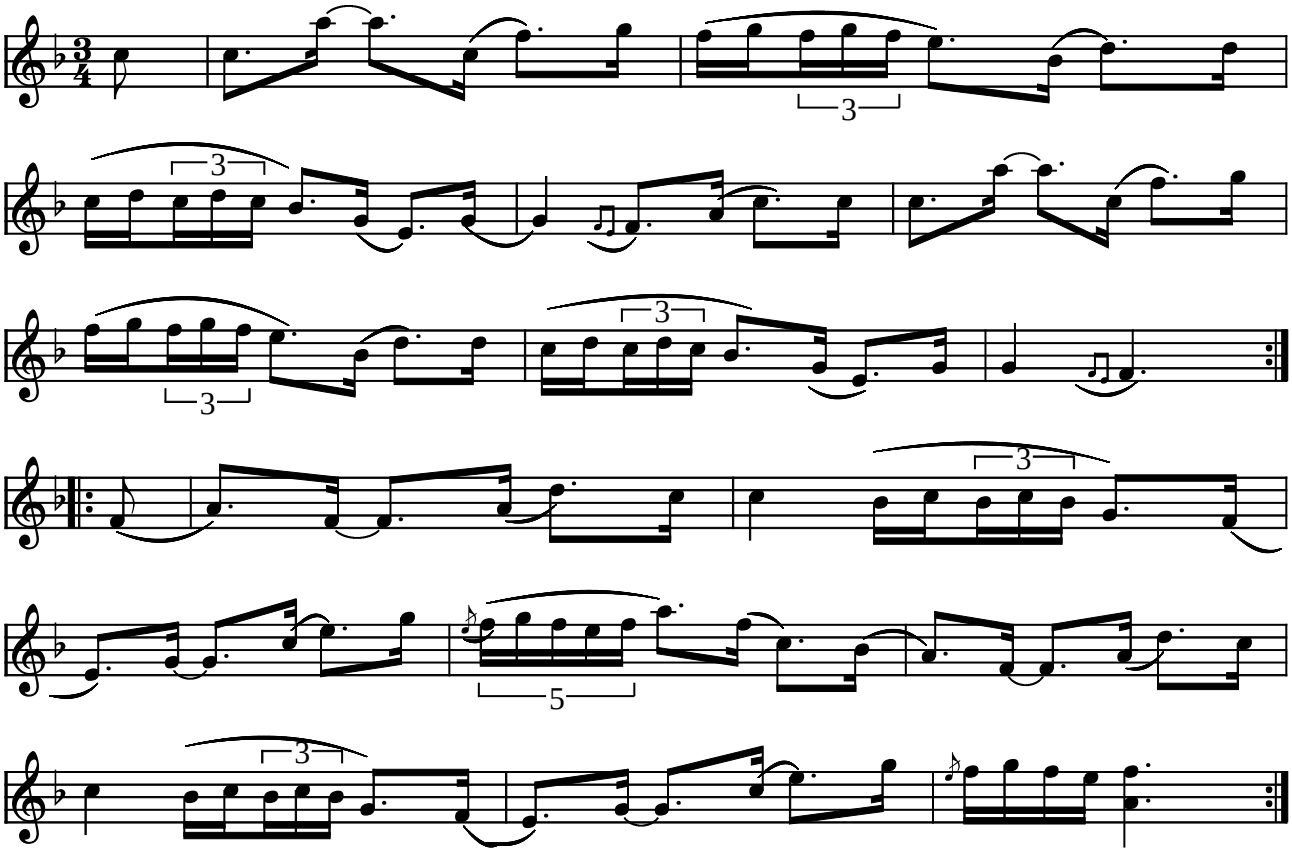

Tobo-gubbens gammel-polska (S)

Optegnet af Calle Ling efter Erik Sahlström 1960
Spilles almindeligvis i såvel Dalarne som Jämtland og selv i Uppland i forskellige versioner.

(Node fra Folkets Hus Spillefolk: www.folketshus.dk)

Topphuv´leken

Rørospols

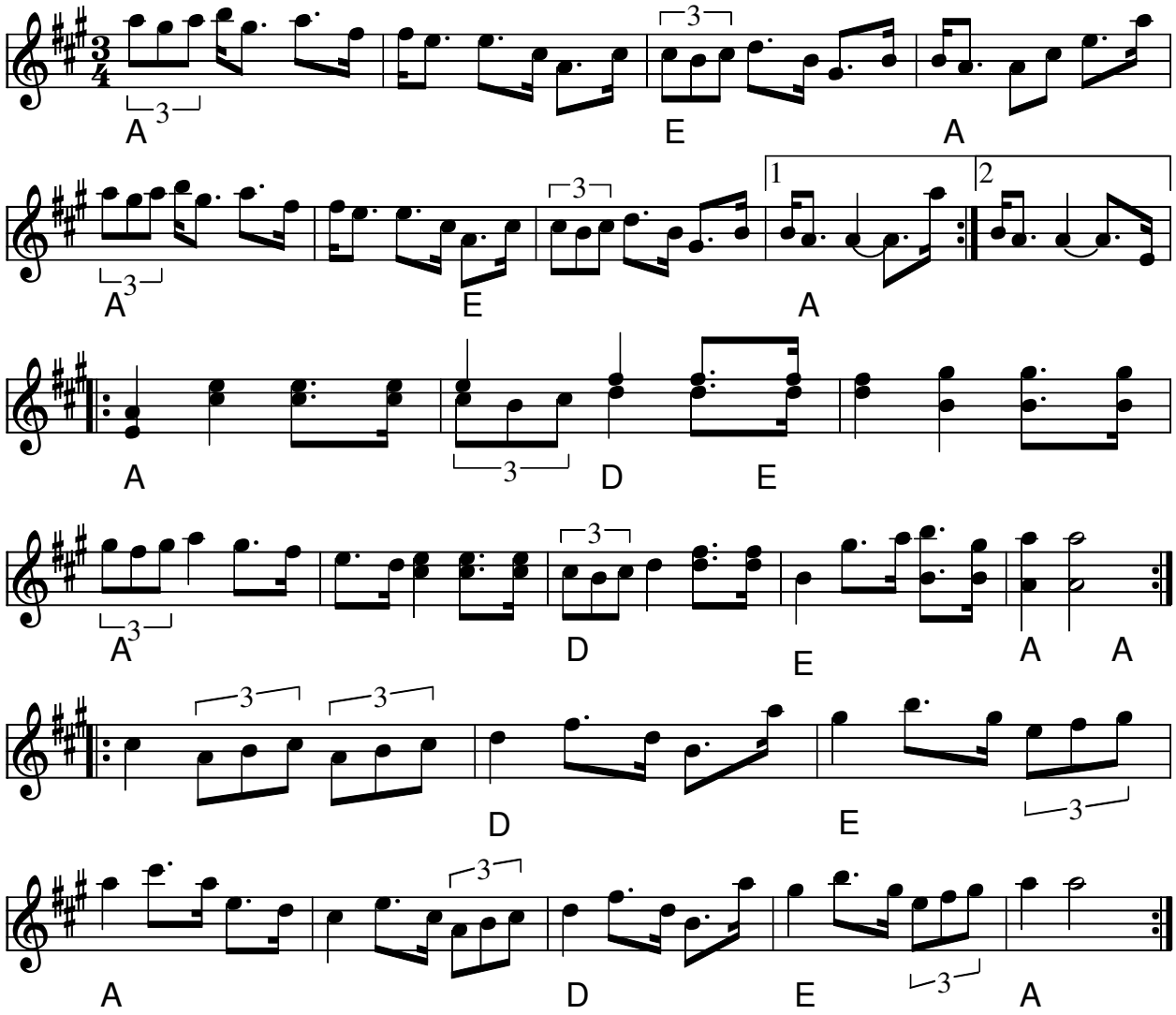

Tophuv´leken Røros(N)

Indspillet på:

- HCD 7118 På skudhold med Småviltlaget

Kilde: nedskrevet af Arne Gottlieb efter CD'en
Node fra Folkets Hus Spillefolk: www.folketshus.dk (Filnavn: po-tophuv, node sidst revideret 3/7-2008)

Tordyveln

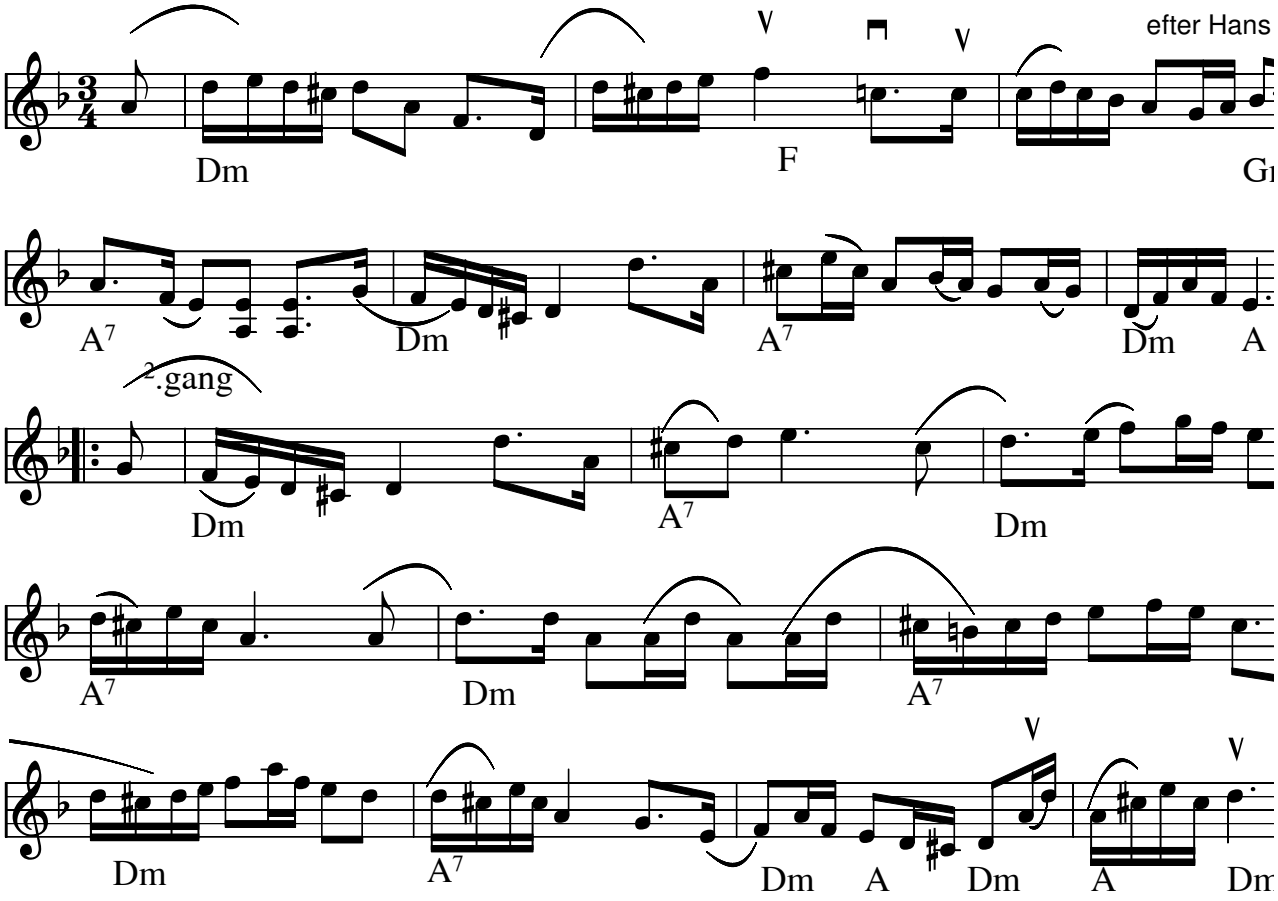

Tordyveln (S)

Tordyvel er en stor sort bille der kan flyve. (Skarnbasse på dansk)

Kilde: Timas Hans har den efter Dalfors
Node fra Folkets Hus Spillefolk: www.spillefolk.dk (Filnavn: po-tordyvel, Lavet 5/10-2007 og sidst revideret 11/7-2017)

Slängpolska fr. Torna - Hällestad

e. Reine Steen

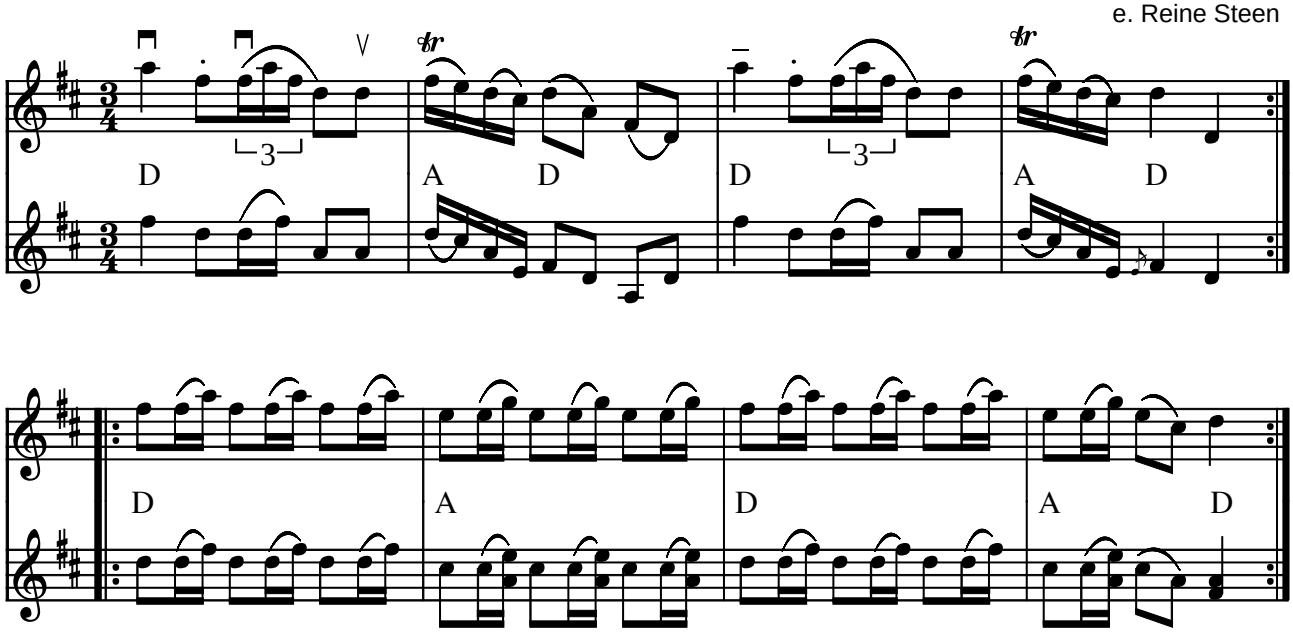

Slängpolska fr. Torna - Hällestad e. Reine Steen (S)

I noterne til noden står:
Uppteckнad av C. E. Berndt efter Ingmar Ingers som lärt polskan av fröken Amalia Nordström, Vombs Nygård, som lärt den av fröken Matilda Ljungman, Eliselund i Hällestad, som hört den av spelmän därstädes. (Ingmar Ingers 1943)

(Node fra Folkets Hus Spillefolk: www.folketshus.dk)

Toulpagorni

slängpolska

Kalle Ankarblom

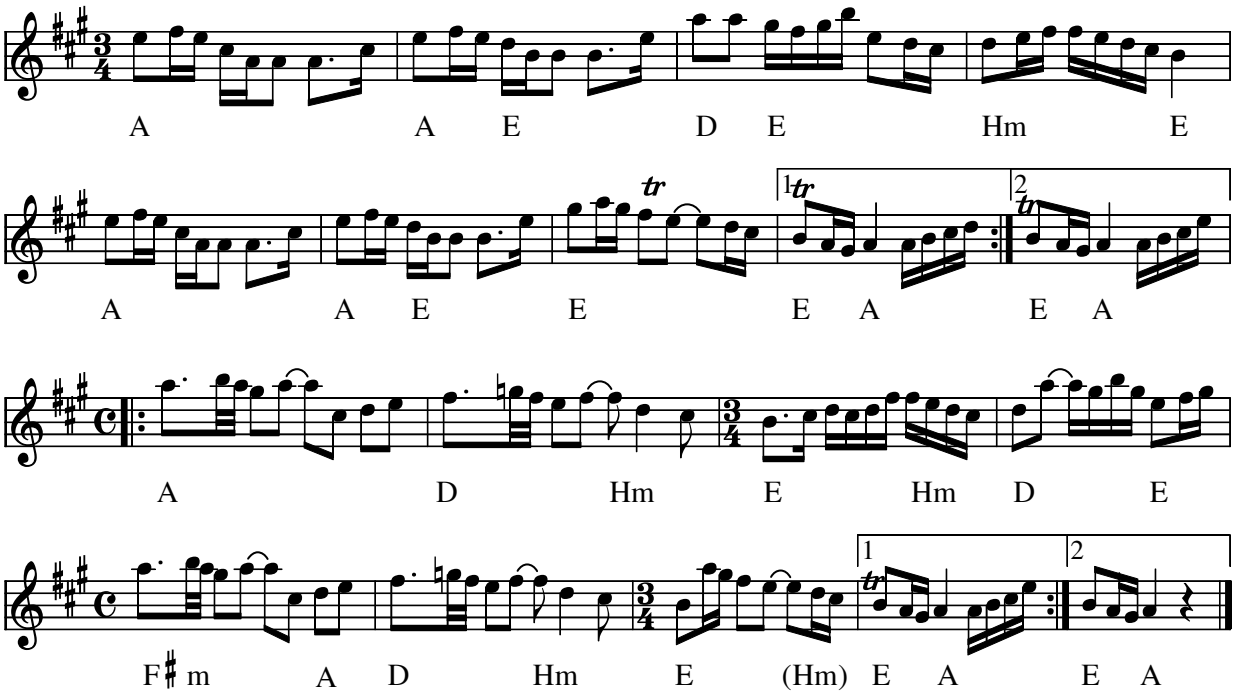

Toulpagorni slängpolska(S) af Kalle Ankarblom

"Denne polskan er en hyllest til det svenske fjellandskapets velde."
Toulpagorni eller Tolpagorni er en bjergtop i Sveriges Lapland tæt på Kebnekaise.

- CD: FRIGG – Keidas Oasis Oase (2003)

Lyt til denne fantastiske stemning: http://www.youtube.com/watch?v=9mD9b6kuGbA

Kilde: Noteret af ksu
Node fra Folkets Hus Spillefolk: www.folketshus.dk (Filnavn: po-toulpa, node sidst revideret 2/7-2010)

Tre strömmingar och en kake bröd

Bodapolska

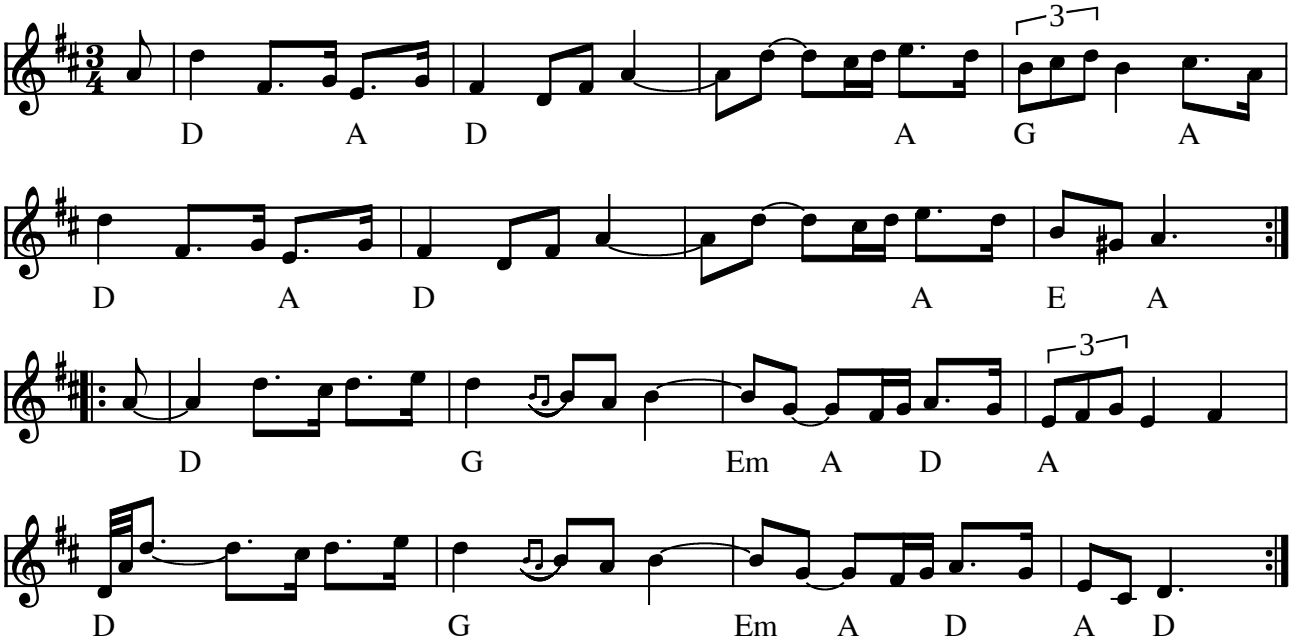

Tre strömmingar och en kake bröd Bodapolska (S)

(Node fra Folkets Hus Spillefolk: www.folketshus.dk)

Triolpolska

e. Bertil Färneborg, Vansbro

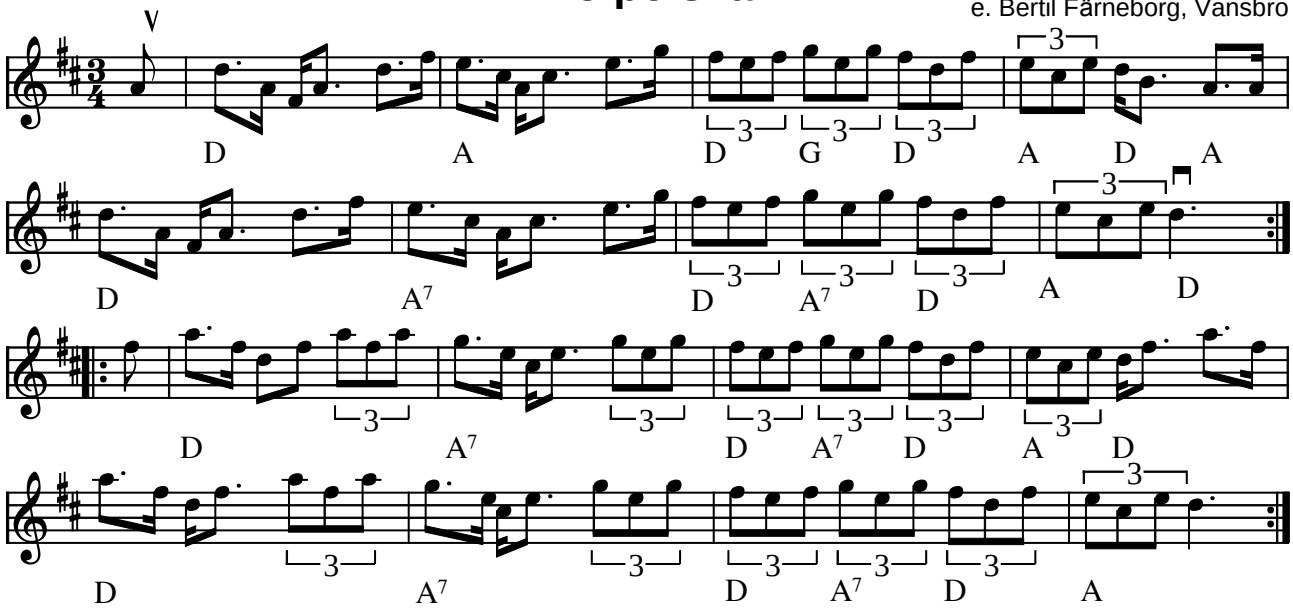

Triolpolska e. Bertil Färneborg, Vansbro (S)

Bemærk buestrøgene: Ingen bindinger !

(Node fra Folkets Hus Spillefolk: www.folketshus.dk)

kk-

Mel

Trollpolska

Dalarna

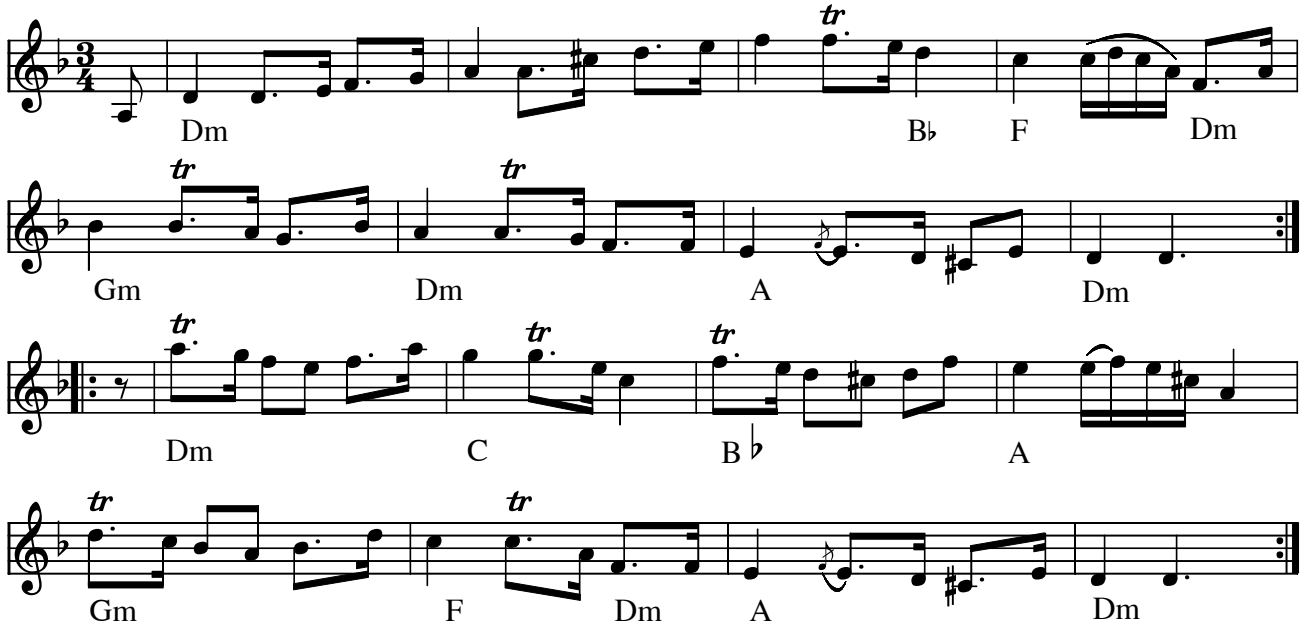

Trollpolska Dalarna(S)

Node fra Folkets Hus Spillefolk: www.spillefolk.dk (Filnavn: po-troll, Lavet 6/1-2001 og sidst revideret 25/6-2017)

Egn: Dalarna,

Trollet i skäkten

af Johan von Schwartz/Johan Svart

Hälsingland, Sv.L. nr 545

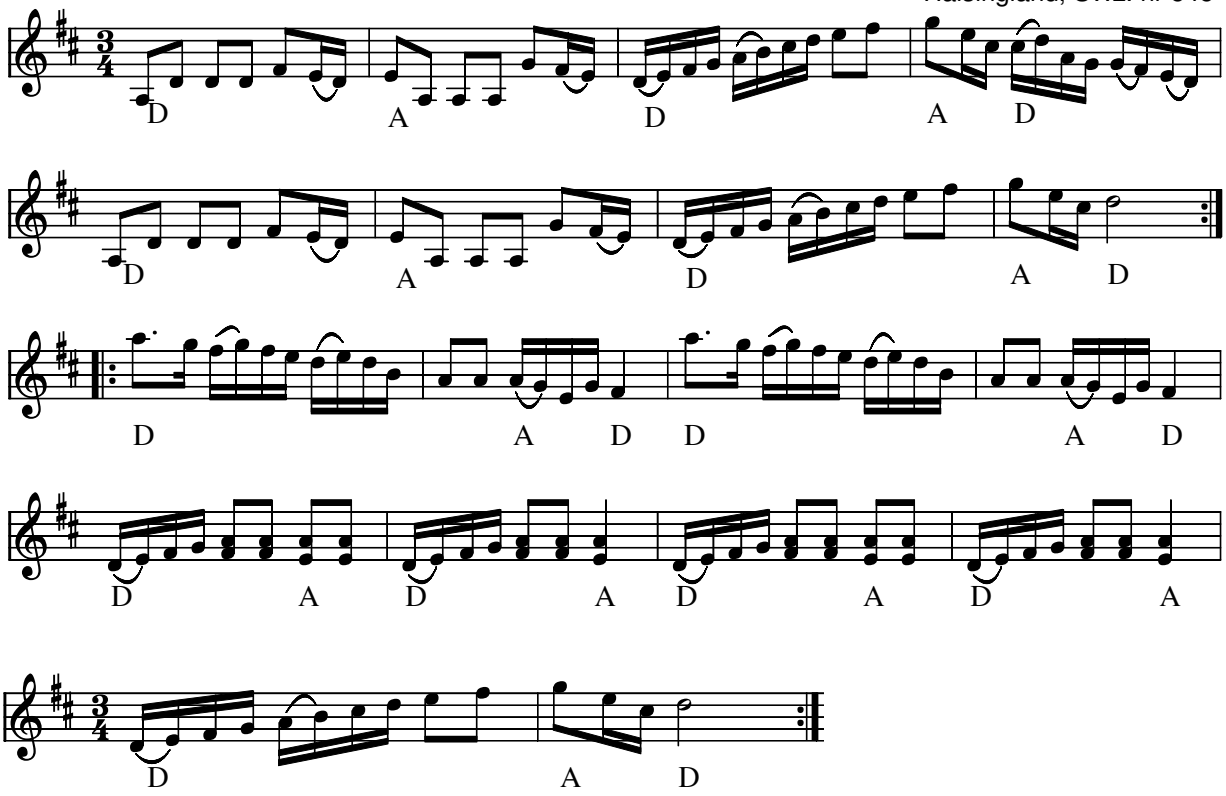

Trollet i skäkten (S) af Johan von Schwartz / Johan Svart ca. 1700 tallet

Johan von Schwartz (cirka 1680-1708) var en svensk adelsmand og komponist af folkemusik fra Delsbo i Hälsingland.

SKÄKT-HUS. (i sht förr) särskilt hus där man (bråkade o.) skäktade lin (o. hampa). Man hade (en man som var hotad till livet,) gömd i ett skäckthus nere vid bäcken, dit man gick och såg om honom.(1893)

Node fra Folkets Hus Spillefolk: www.spillefolk.dk (Filnavn: po-trollet, node sidst revideret 23/8-2012)

Springlek e. Troskari Erik Persson

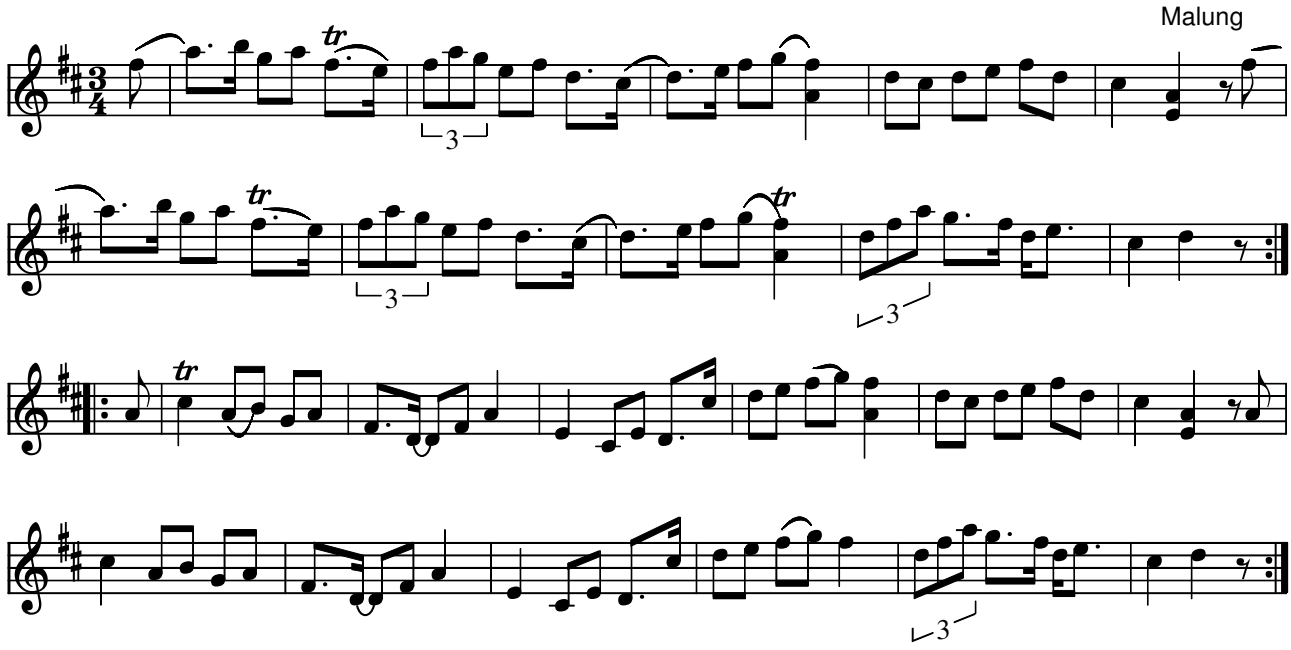

Springlek e. Troskari Erik Persson Malung(S)

Kan med fordel spilles med A-bas på violinen

- CD: Three Swedish Fiddlers – 1991
- CD: Malungslek – Kalle Almlöf och Anders Almlöf 2000

Node fra Folkets Hus Spillefolk: www.spillefolk.dk (Filnavn: po-troskari, Lavet 25/4-2005 og sidst revideret 26/1-2014)
Flere Egne: Västerdalarna, Malung, Dalarna,

Springlek efter Troskari Erik

Hej hopp i tak

Malung

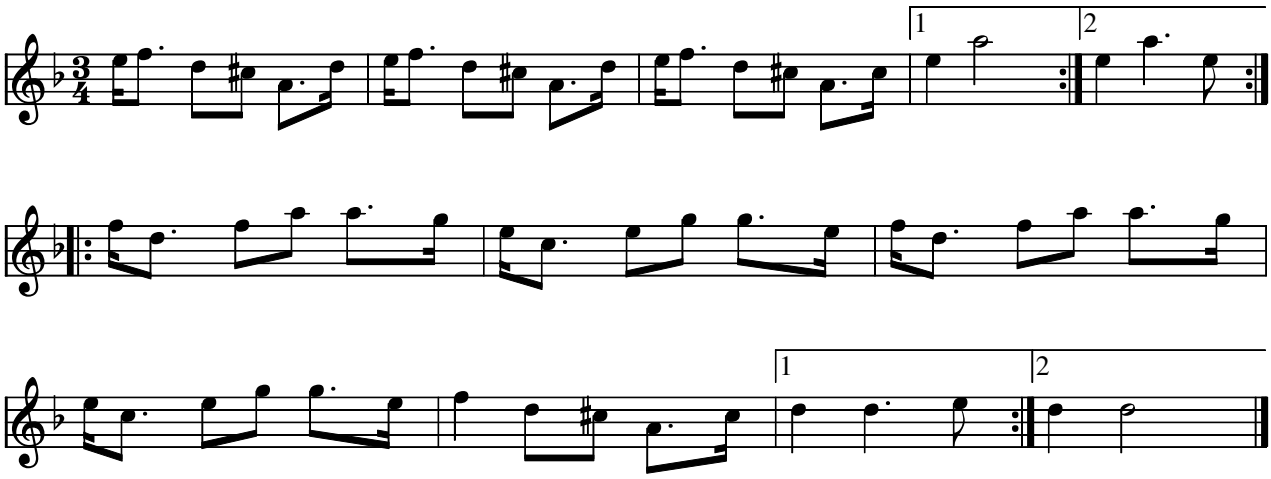

Springlek efter Troskari Erik (S) Troskari Erik var født i 1830-erne

Hej hôpp i tak ogift är jag
fästmöa bor i Lima
ö skriver ja dit sô kômmer ho hit
ô djästbô ska stje på timan. (djästbô=bröllop)

Fra Malungs rige sangskat . Teksten blev også sunget til melodien ”Jänta å ja”

Kilde*: CD: Malung Spelmanslag 50 år (1998)*

Indspillet på:

- CD Perjos Lars Halvarsson och Mattias Helje Giga: GCD34 (1997)

Node fra Folkets Hus Spillefolk: www.spillefolk.dk (Filnavn: po-troskarie, Lavet 3/11-2012 og sidst revideret 8/1-2014)

Egn: Lima,

Springlek efter Troskari Erik

Ligner Troskari Mats meget

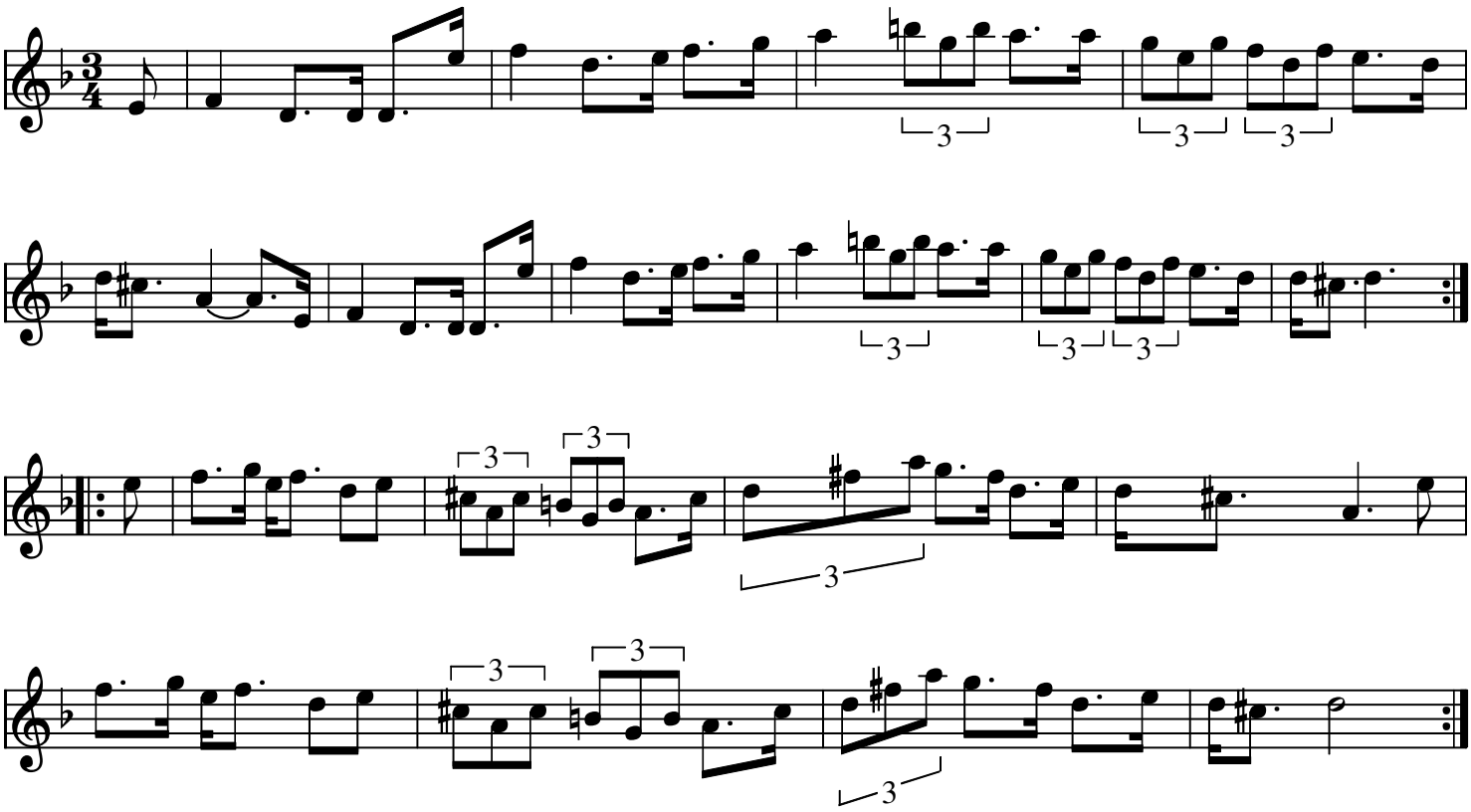

Springlek efter Troskari Erik (S)

Melodien spilles på pladen sammen med en af Troskari Mats springlege, som den ligner til forveksling. Gad vide om det ikke er den samme melodi

Indspillet på:

- CD:Troskarilekar HURV KRCD-17

Node fra Folkets Hus Spillefolk: www.folketshus.dk (Filnavn: po-troskarierik2, node sidst revideret 4/11-2008)

Springlek efter Troskari Erik

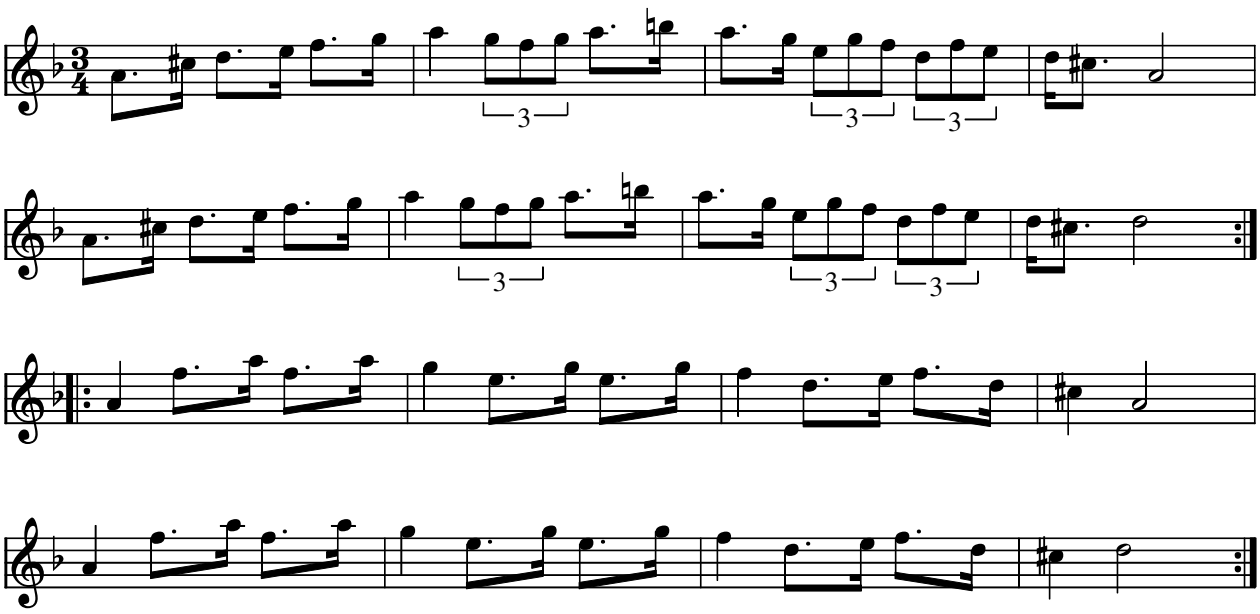

Springlek efter Troskari Erik (S)

Indspillet på:

- CD:Troskarilekar HURV KRCD-17

Node fra Folkets Hus Spillefolk: www.folketshus.dk (Filnavn: po-troskarierk3, node sidst revideret 26/5-2008)

Flere Egne: Västerdalarna, Dalarna,

Springlek efter Troskari Erik

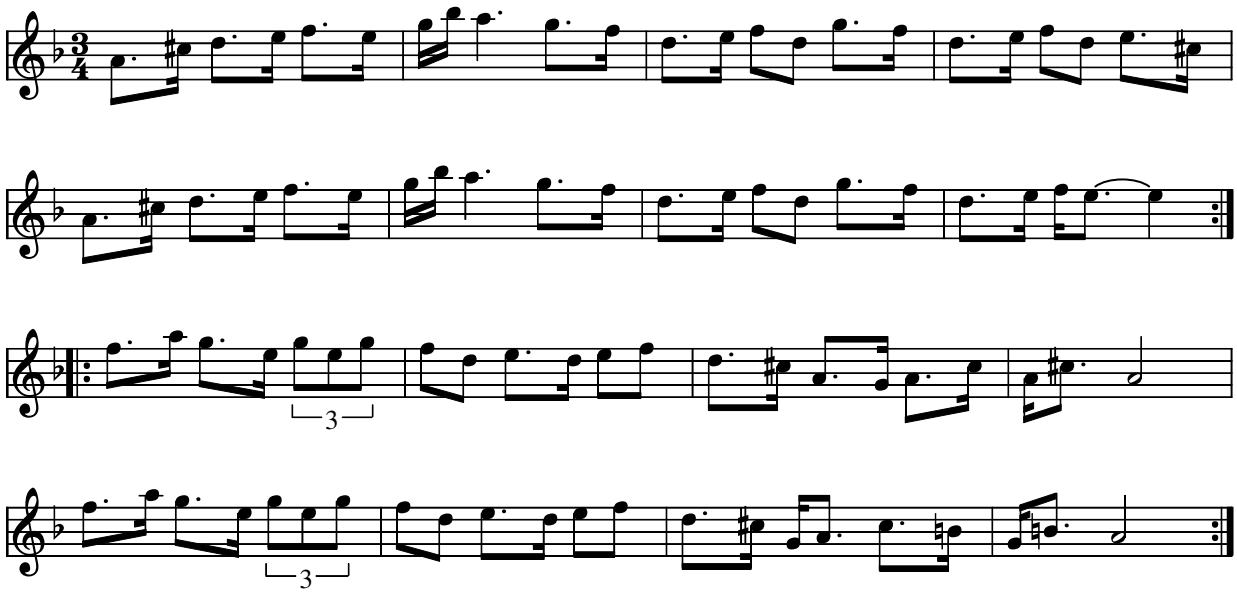

Springlek efter Troskari Erik (S)

Indspillet på:

- CD:Troskarilekar HURV KRCD-17

Node fra Folkets Hus Spillefolk: www.folketshus.dk (Filnavn: po-troskarierk4, node sidst revideret 26/5-2008)

Flere Egne: Västerdalarna, Dalarna,

Springlek efter Troskari Mats

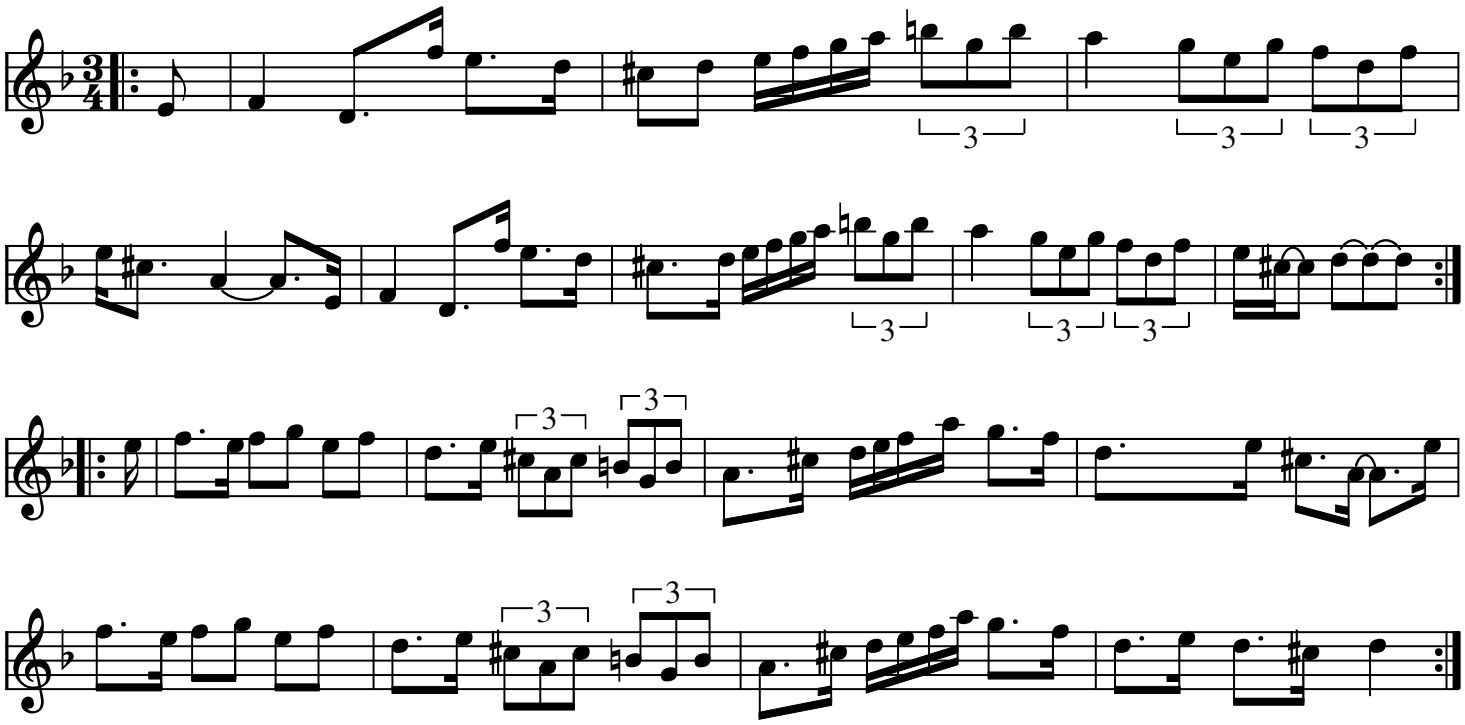

Springlek efter Troskari Mats (S)

Melodien spilles på pladen sammen med en af Troskari Eriks springlege, som den ligner til forveksling. Gad vide om det ikke er den samme melodi

Indspillet på:

- CD:Troskarilekar HURV KRCD-17

Node fra Folkets Hus Spillefolk: www.folketshus.dk (Filnavn: po-troskarimats, node sidst revideret 4/11-2008)
Egn: Västerdalarna,

Springlek efter Troskari Mats

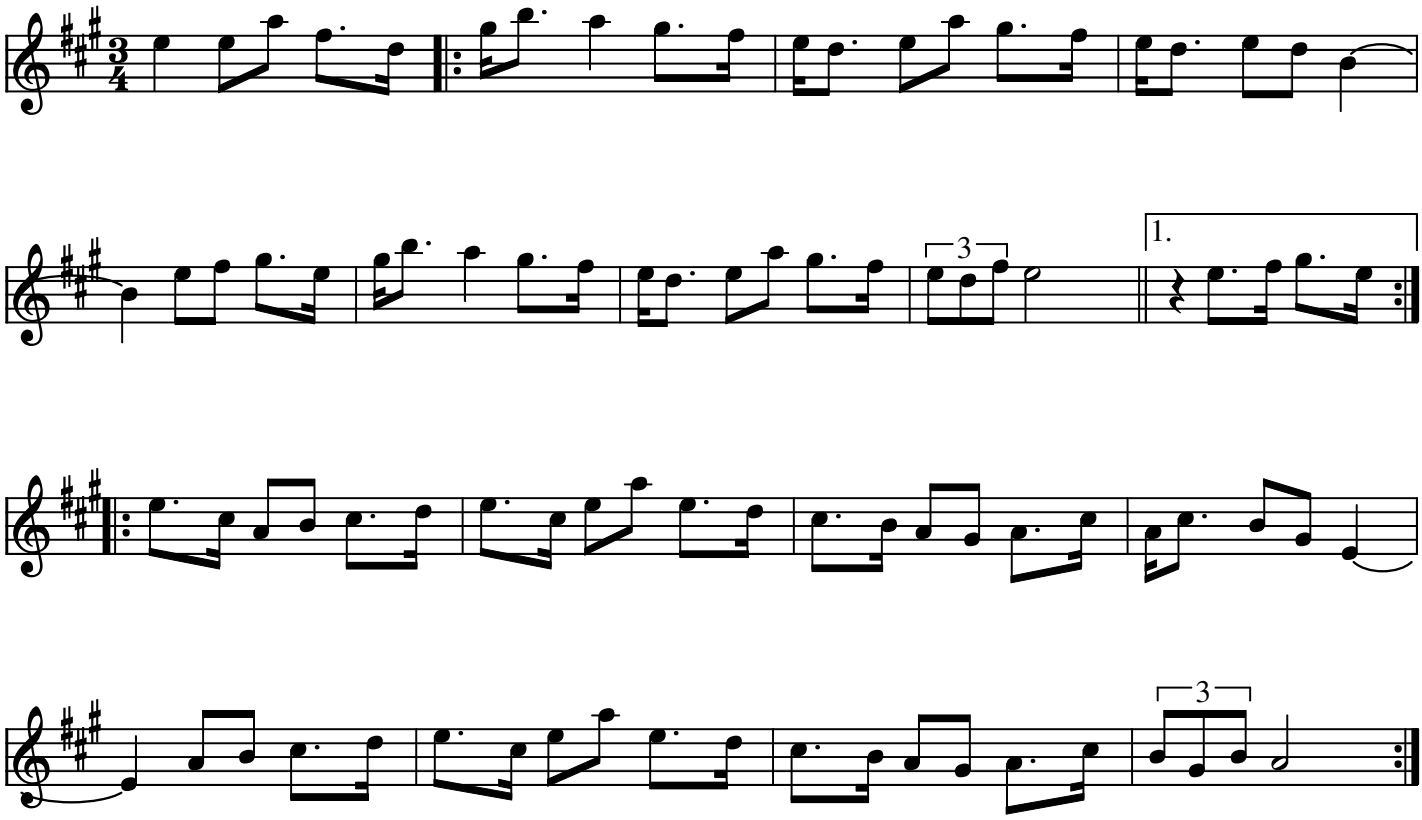

Springlek efter Troskari Mats (S)

Når melodien gentags spilles første tone ikke (men man lander direkte på to slaget)

Indspillet på:

- CD:Troskarilekar HURV KRCD-17

Node fra Folkets Hus Spillefolk: www.folketshus.dk (Filnavn: po-troskarimats2, node sidst revideret 4/11-2008)
Egn: Västerdalarna,

Slängpolska efter Troskari Erik

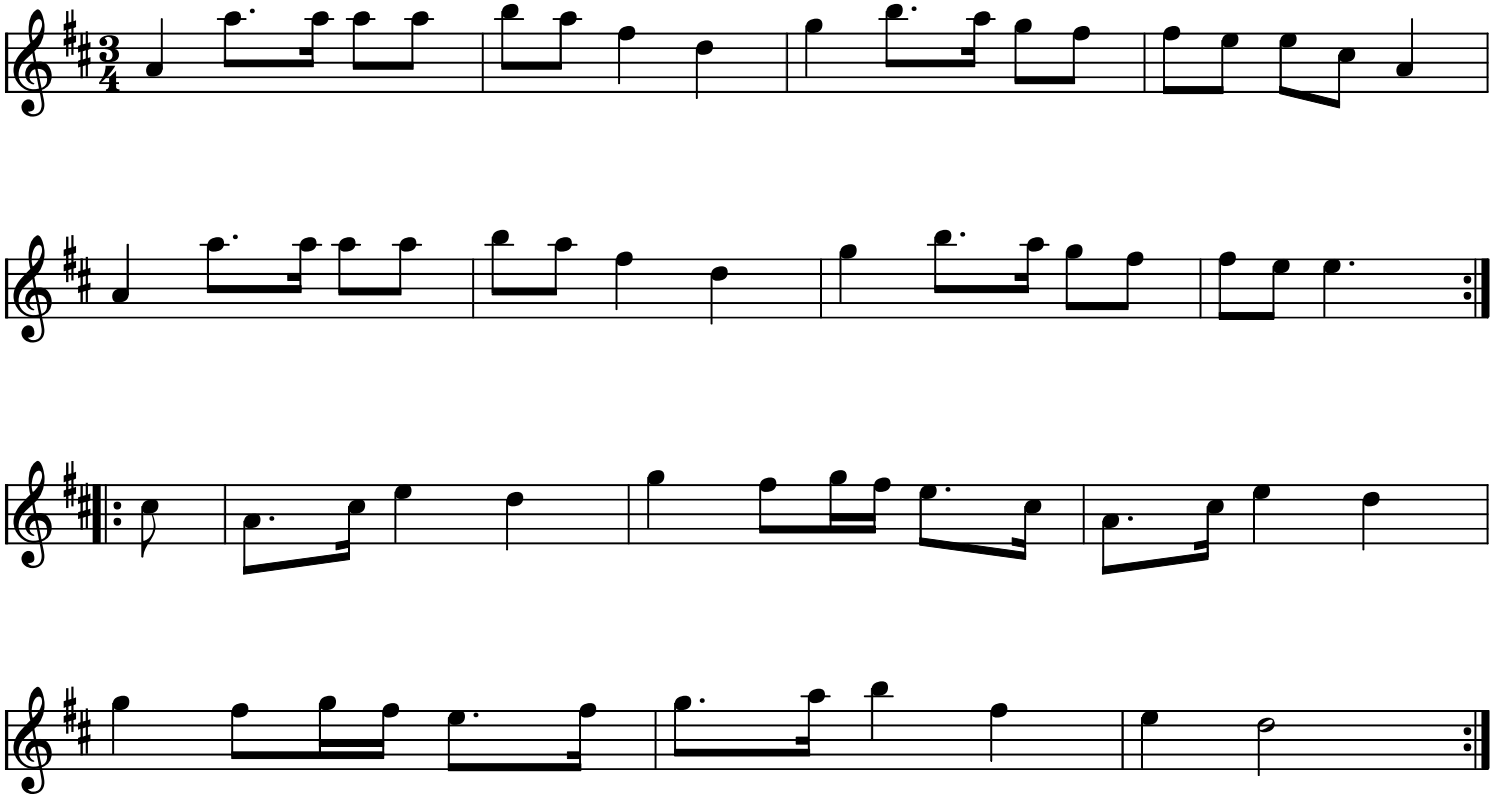

Slängpolska efter Troskari Erik (S)

Indspillet på:

- CD:Troskarilekar HURV KRCD-17

Node fra Folkets Hus Spillefolk: www.folketshus.dk (Filnavn: po-troskarislzng, node sidst revideret 4/11-2008)

Tvillinge polska

Helfjerdsårs jämtpols

Til Jack og John 2015
fra Ole Quistgaard

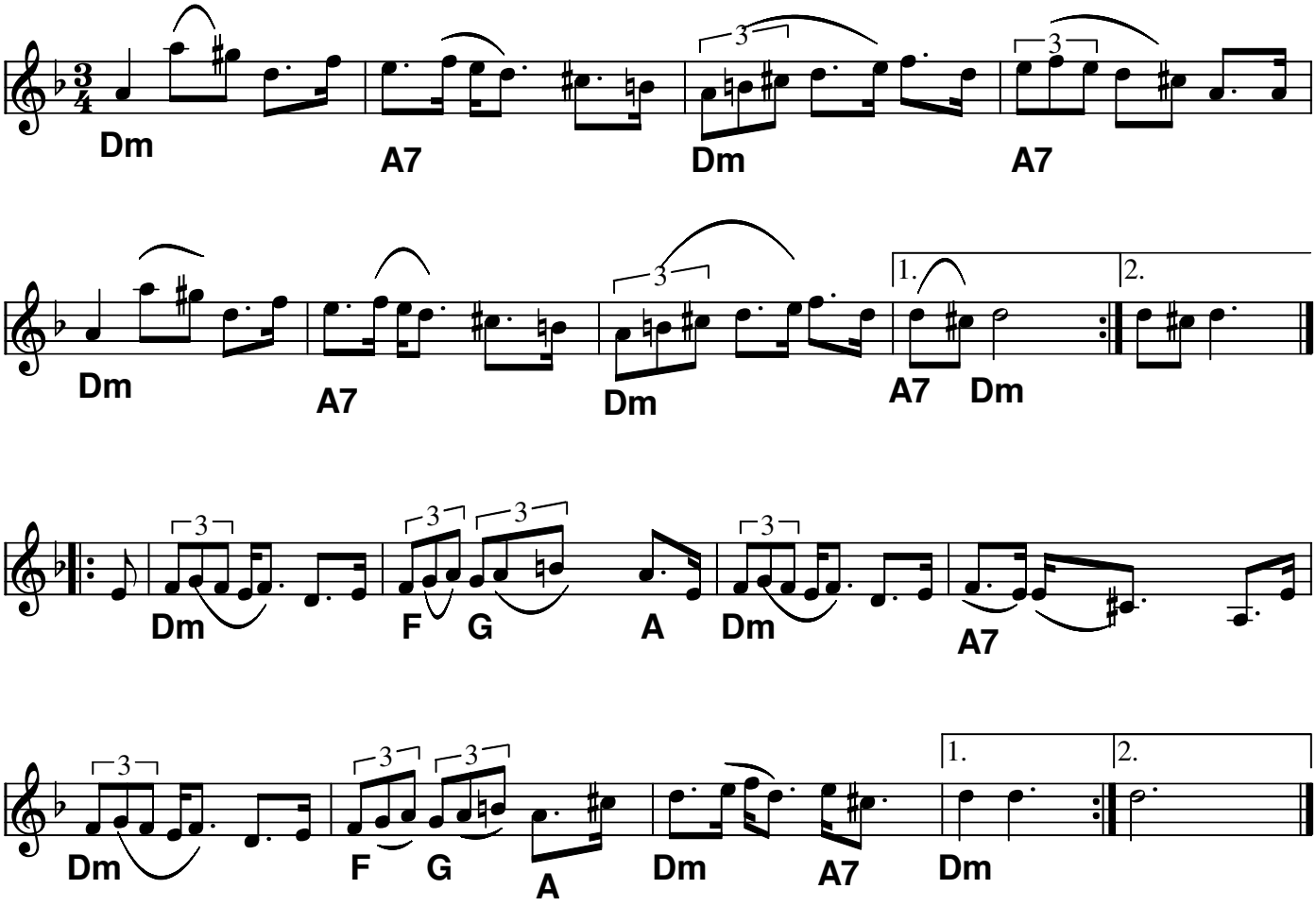

Tvillingepolska (DK)

Årstal: 2015
Komponist: Ole Quistgaard
Til John og Jacks Sanders 70 års fødselsdag
Undertitlens ordspil referer til at to gange halvfjerds må jo være helfjerds

Node fra Folkets Hus Spillefolk: www.spillefolk.dk (Filnavn: po-tvillinge, node sidst revideret 22/8-2015)

Slängpolska efter Johan Chr. Tydell

Vitemölle Skåne

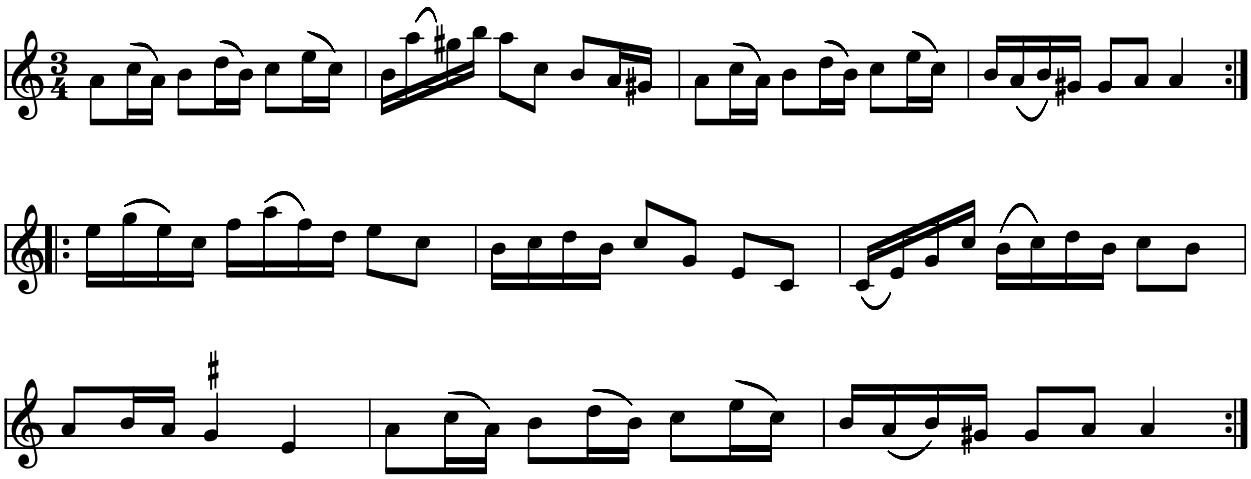

Slängpolska efter Johan Christian Tydell (S)

Sven spiller de specielle 16-dels strøg enten i første eller anden reprise. Når krydstegnet er over noden betyder det kvart tone. Nonen er noget lavere end et Ciss, men ikke så lav som et C.

Kilde: efter ved Sven Midgren kursus ved Nørrebro Spillemandstevne 2008
Node fra Folkets Hus Spillefolk: www.folketshus.dk (Filnavn: po-tydell, node sidst revideret 15/3-2008)

Tægepolska

Kirsten Tvede 1992

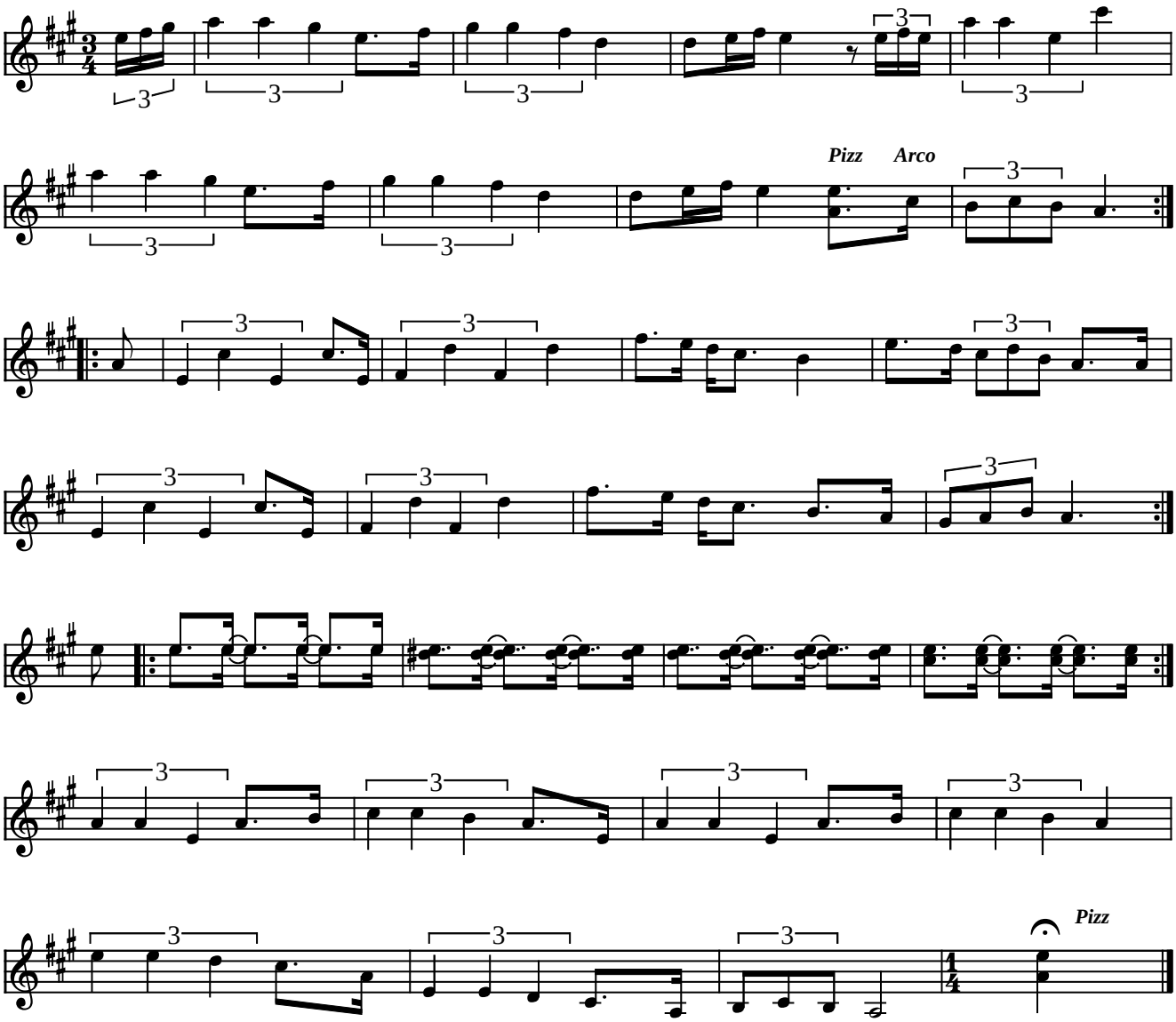

Tægepolska af Kirsten Tvede (DK) 1992

Kirsten skriver i nodehæftet:
Det herrens år 1992 blev der holdt forlovelsesgilde i Edvard og Haralds lade ved Båring Vig - altsammen på grund af en tæge!
Folkets Hus' Spillefolk var i en årrække så priviligerede at holde sommerferie hos tvillingerne Edvard og Harald på deres eng lige ud til vandet ved Båring Vig.
Det samme gjorde en tæge, men den ville kun feriere på Lille Søren. Væk kom den dog ved Dortes hjælp (den sad et ret ømtåleligt sted). Og smerte blev til hjerte - året efter deklamerede de deres forlovelsesgilde i Edvard og Haralds lade.
Tægepolskaen, som skildrer en tæges endeligt, blev således mit lidet romantiske bidrag til deres forlovelsesgilde.

Indspillet på:

- CD: Folk & Ravn i København (F.H. CD 1-1997)

Kilde: Nodehæfte fra CD
Node fra Folkets Hus Spillefolk: www.folketshus.dk (Filnavn: po-tzge, node og tekst sidst revideret 8/12-2002)

Ullas polska

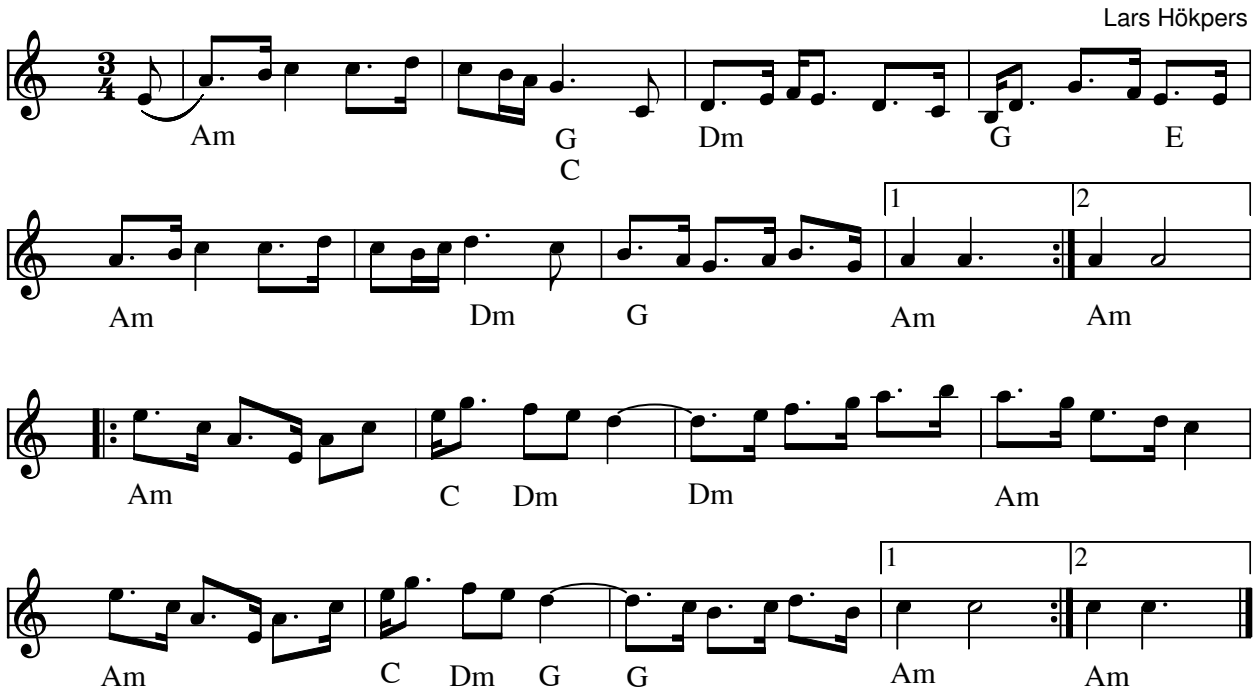

Ullas polska (S) af Lars Hökpers

Kilde: Håndnoteret node af Ella(?) Hellström (Kallekurs 2001 ??)

Node fra Folkets Hus Spillefolk: www.spillefolk.dk (Filnavn: po-ullas, Lavet 22/2-2006 og sidst revideret 21/2-2013)

Egn: Dalarna,

Ulvepolskan

Skåne

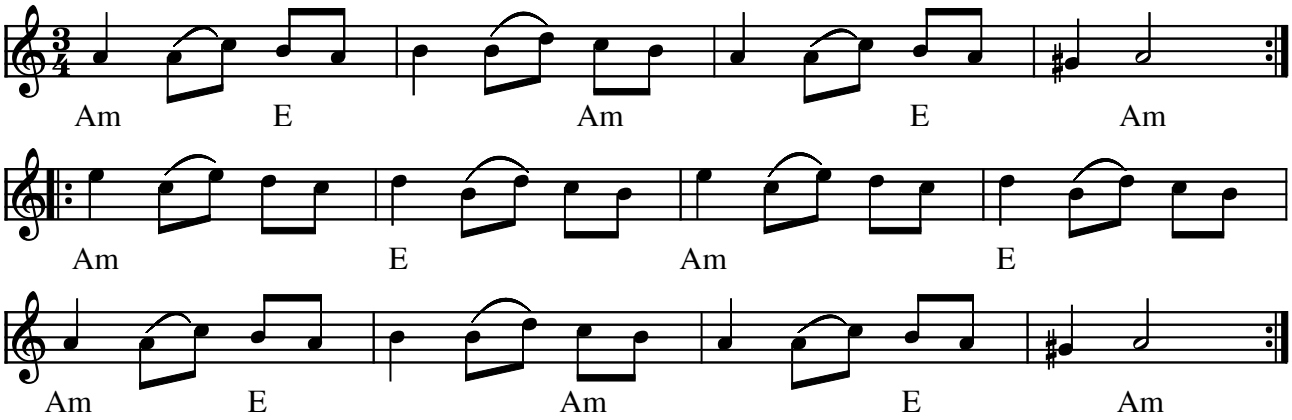

Ulvepolskan Skåne (S)

(Node fra Folkets Hus Spillefolk: www.folketshus.dk)

Ungdomssynden

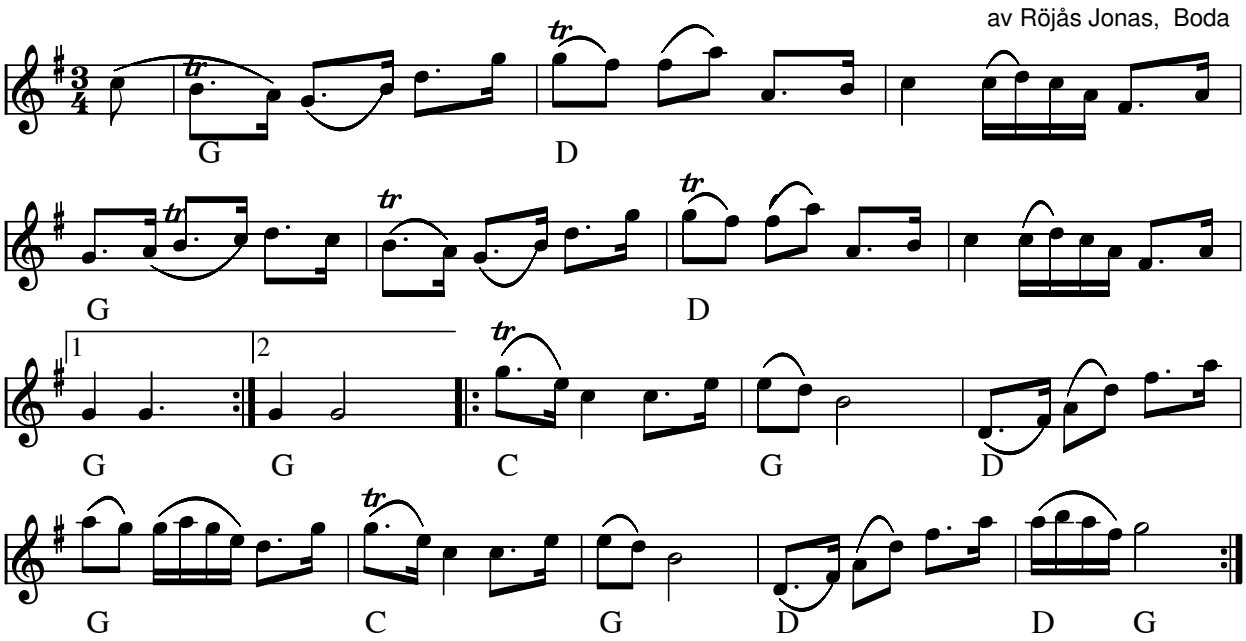

Ungdomssynden bodapolska(S) av Röjås Jonas

Komponeret som ung, og kom i glemmebogen. En spillekammerat spillede den for ham på hans ældre dage og sagde det var Jonas låt, hvortil han svarede: "De måtte vara ungdomssynden..."

Tr (trille) over noden vil sige tre toner, f. eks i første takt h-c-h .

Indspillet på:

- CD: Boda spelmanslag 50 år (2003)

Nedskrevet efter CD af Kerstin Backlin
Node fra Folkets Hus Spillefolk: www.spillefolk.dk (Filnavn: po-ungdom, node sidst revideret 17/2-2011)

Flere Egne: Boda, Dalarna, Österdalarna,

Uppsalapolskan

fr. Malung

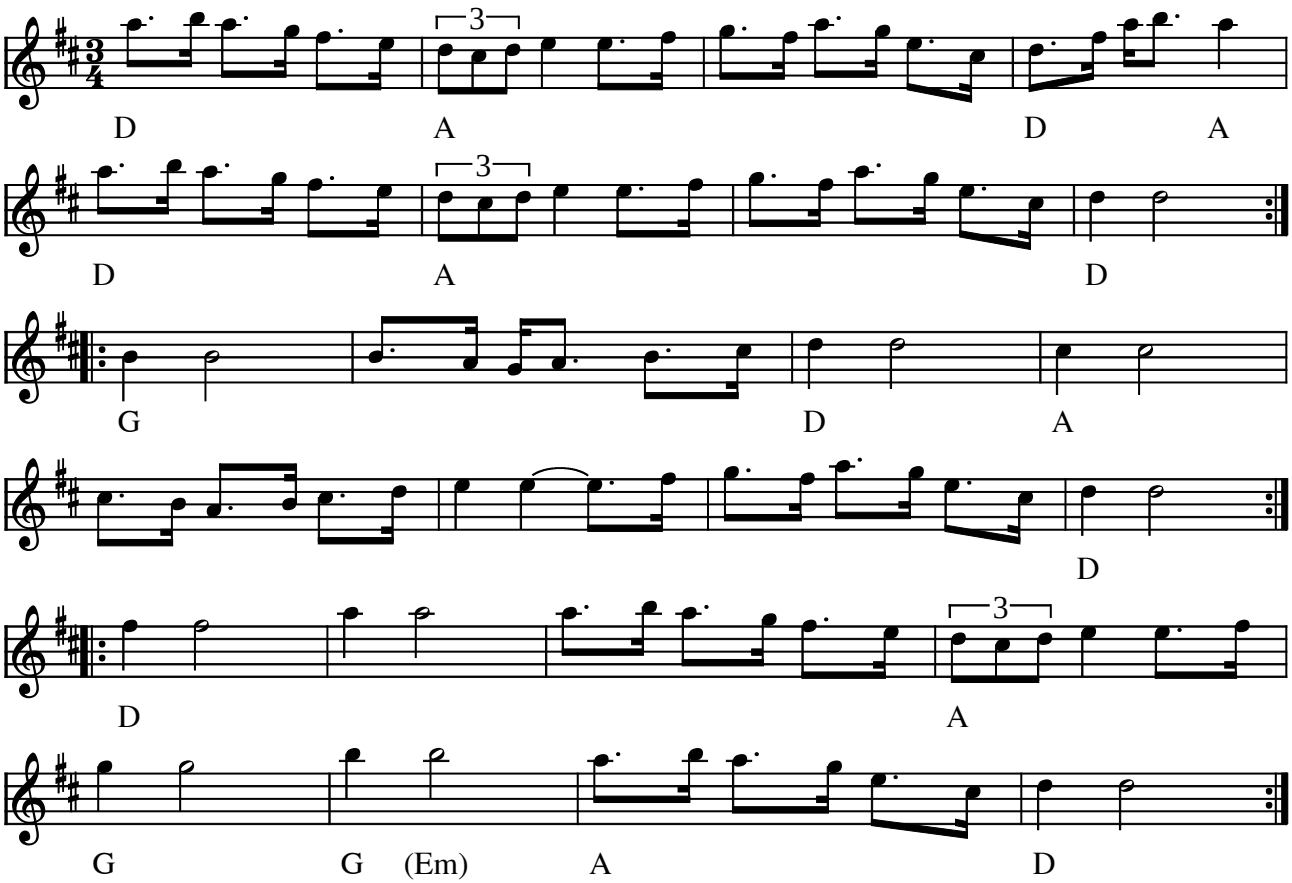

Uppsalapolskan fr. Malung, Dalarna (S)

(Node fra Folkets Hus Spillefolk: www.folketshus.dk)

Vackra Polska

af Pers Erik Olsson

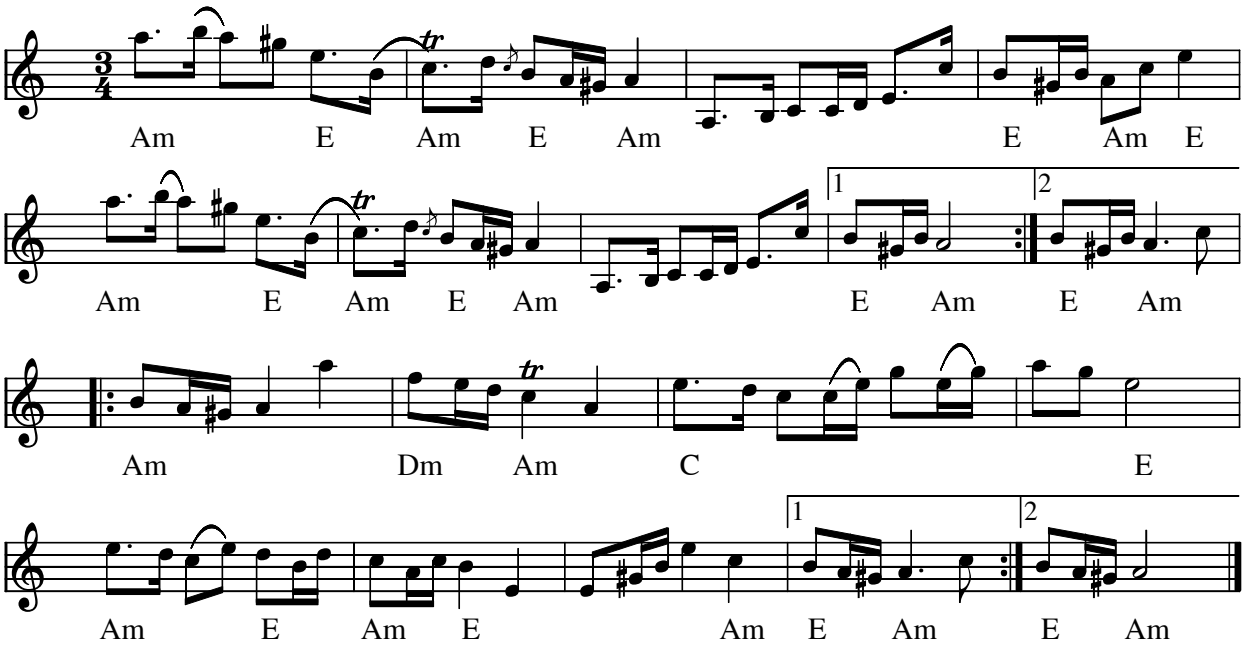

Vackra Polska (S) Af Pers Erik Olsson

- CD: "Låtar Inifrån" Pers Hans (1998)

Node fra Folkets Hus Spillefolk: www.spillefolk.dk (Filnavn: po-vack, node sidst revideret 30/8-2011)

Valetpolska utan slut

e.Johan Alfred Lindell

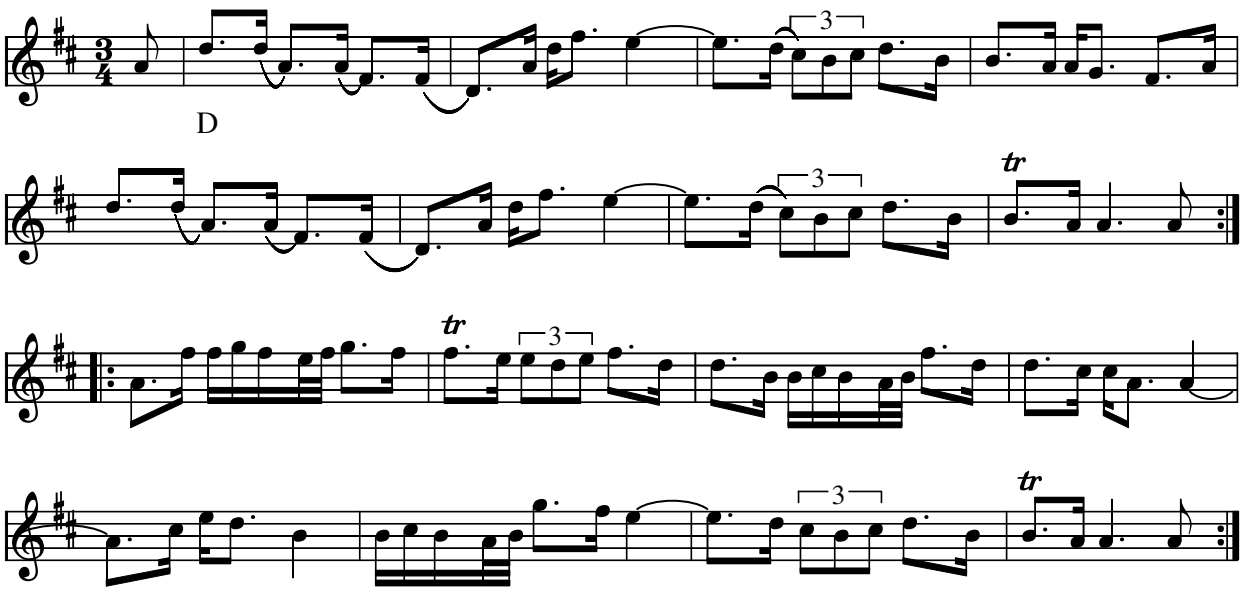

Valetpolska utan slut (S)

- CD: "Bäsk" (XOUCD124 1999)

Node fra Folkets Hus Spillefolk: www.folketshus.dk (Filnavn: po-valet, node sidst revideret 15/6-2010)

Valhalspolska

Lisa Tidman

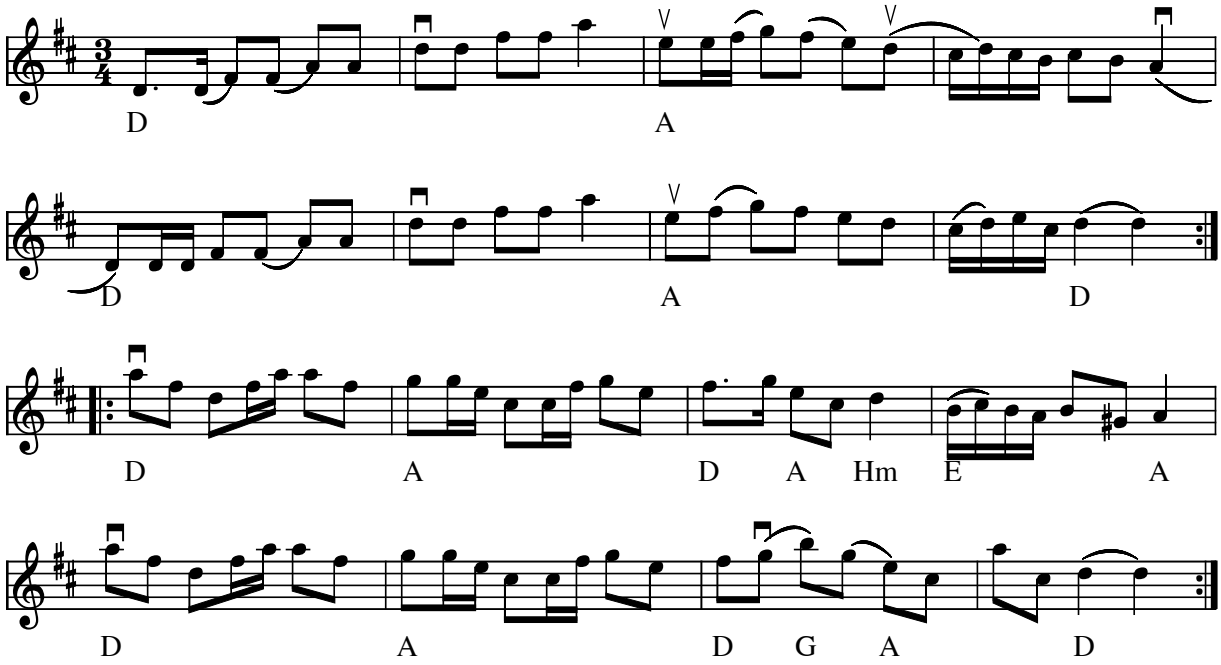

Valhalspolska af Lisa Tidman (S) 2004

Denne melodi løb af sejren som Træfmelodi 2004. Lisa skriver:

Kære venner!
For dem der ikke lige er velbevandrede i den nordiske mytologi vil jeg fortælle at Valhal er den gyldne sal hvor de gamle guder og udvalgte mennesker samledes til hæmningsløs fest med lækker mad, herlig mjød og selvfølgelig en masse god musik. Altsammen overvåget af Kong Odins to ravne.
Det er altså meget passende at træffet holdes i Valhalsgade! Og her er så en Valhalspolska.
Der er jo blevet lavet mange gode træfmelodier gennem årene, men når man bladrer i udvalget synes jeg altså at der, på trods af alle de svenske influenser, mangler en slängpolska.
Valhalspolskan skal spilles med en jævn puls. I slängploska kan man jo enten vandre rundt om hinanden på en masse mere eller mindre indviklede måder i let gyngende totakt. Men man kan også snurre rundt i tretakt som i polska, i bakmes eller som en snurretop. Der er forøvrigt også en tur hvor damerna står og ser beundrende på, mens herrerne prøver at overtræffe sig selv og hinanden i diverse krumspring. De skånske bondedrenge var garanteret mindst ligeså fantasifulde i sine anstrengelser som de norske hallingdansere. Det er dog en fordel hvis hele gulvet er enige om hvornår den tur eventuelt skal danses.
Tempoet i polskaen skal være friskt, den har karakter af "körepolska". Danserne må godt vågne op, men skal heller ikke stæse rundt.

Værsgo og spil!
Hilsen Lisa Tidman
Jägaregatan 14
57341 Tranås
Sverige
+45 14019838

Kilde: Node fra komponisten
Node fra Folkets Hus Spillefolk: www.folketshus.dk (Filnavn: po-valhal, node og tekst sidst revideret 15/1-2004)

Vallåtspolska fra Orsa

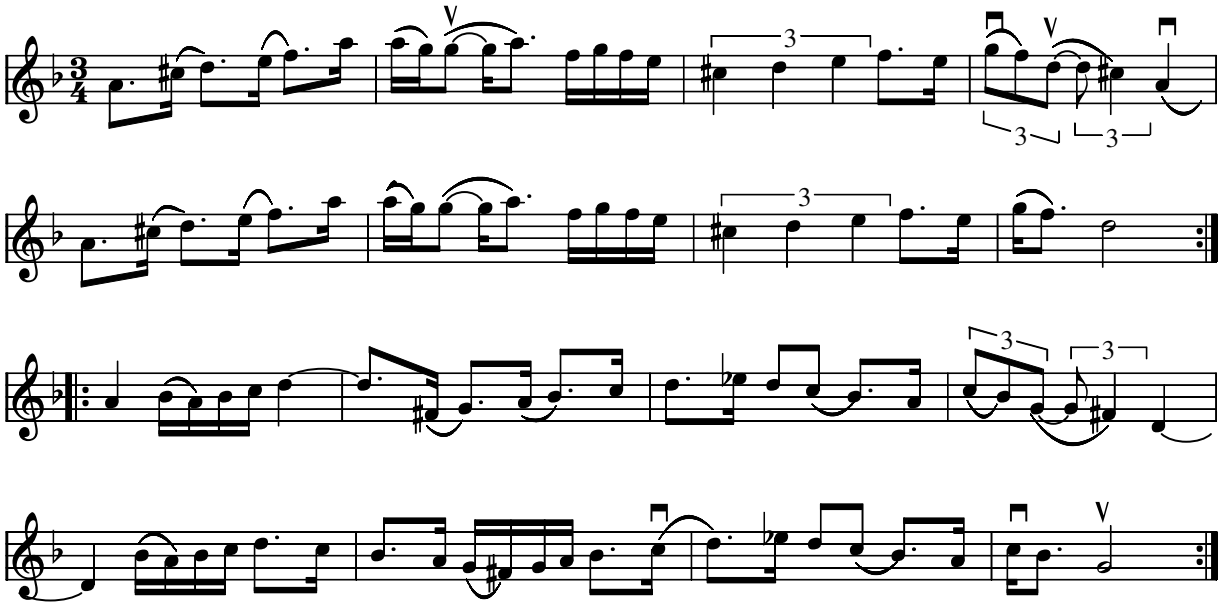

Vallåtspolska Polska fra Orsa(S)

Indspillet på:

- CD: Orsa-ljodr Giga GCD 51 (2000)
- LP: Låtar till Svenska Bygdedanser 1977

Node fra Folkets Hus Spillefolk: www.folketshus.dk (Filnavn: po-vallzzzt, node sidst revideret 15/9-2010)

Flere Egne: Orsa, Dalarna, Österdalarna,

Vallåtspolska af Pers Erik Olsson

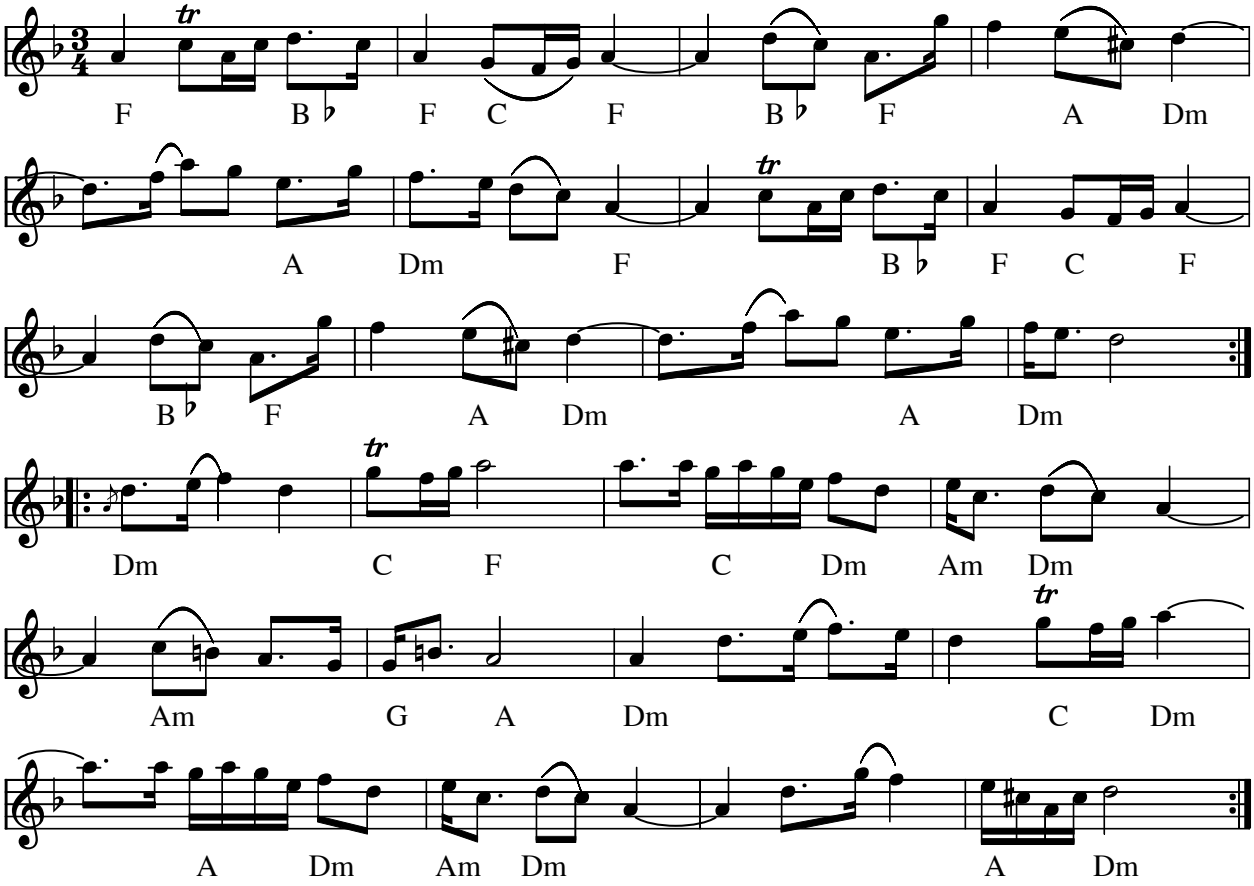

Vallåtspolska af Pers Erik Olsson(Rättvikspolska) (S)

- CD: "Låtar Inifrån" Pers Hans (1998)
- CD: Pål Olles väg (2008)

(Takt 16 og 22 spilles evt cis istedet for det første c)

Node fra Folkets Hus Spillefolk: www.spillefolk.dk (Filnavn: po-vallzzztpe, node sidst revideret 30/8-2011)

Vankarin polska

"The shotgun polska"

Andy May

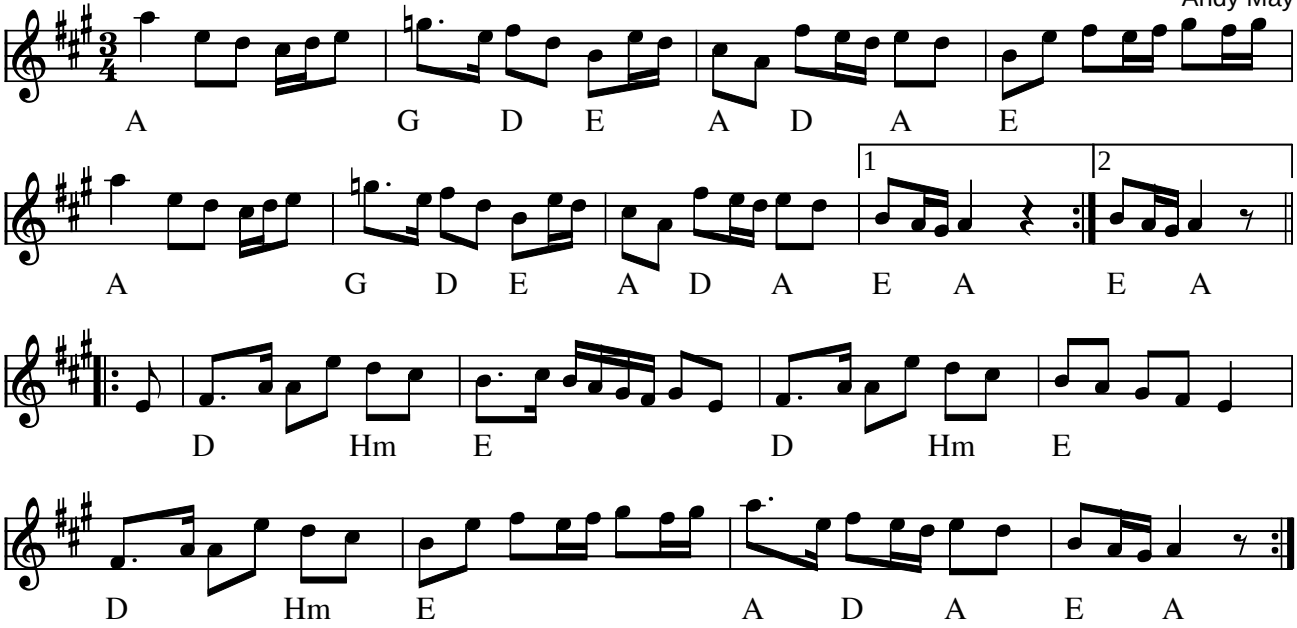

Vankarin polska (slängpolska) The shotgun polska af Andy May (UK) 2005

"Vankarin" er finsk og betyder "pladsen ved siden af føreren" (engelsk: shotgun-position)

Kilde: Noteret af Gerd, Revideret af Åke og Ethel. Akkorder v. ksu
Node fra Folkets Hus Spillefolk: www.folketshus.dk (Filnavn: po-andymay, node og tekst sidst revideret 21/6-2006)

Slängpolska fr. Verkelbäck

Småland

e. Petter Duva Dufva 1807

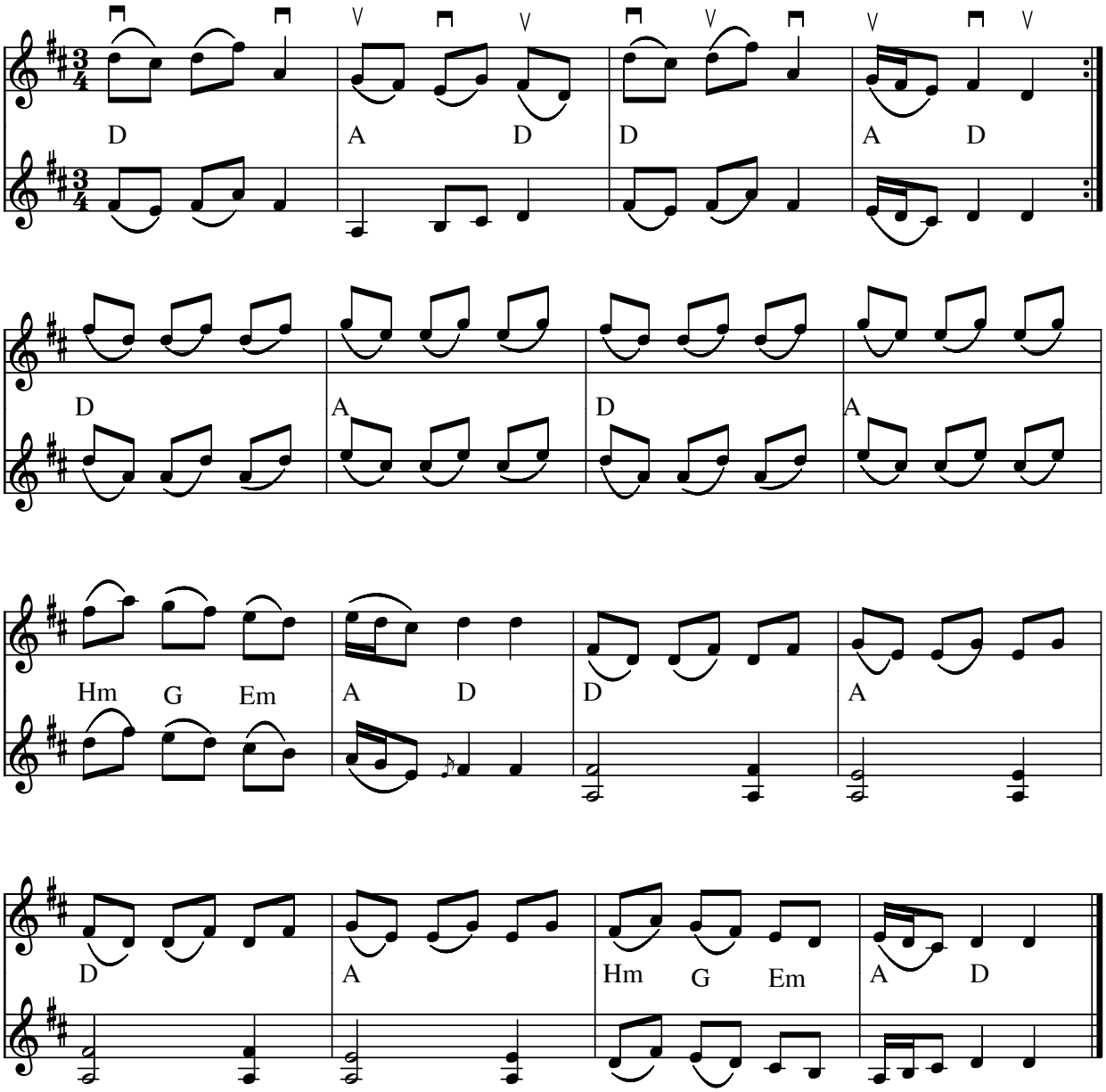

Släng-polska fr. Verkelbäck (S) e. Petter Duva Dufva (1807)

Som vi har lært den af Reine Steen januar 2002
Kan også ses på www.smus.se

Node fra Folkets Hus Spillefolk: www.folketshus.dk (Filnavn: po-verkel, node sidst revideret 25/4-2005)

Veslefele

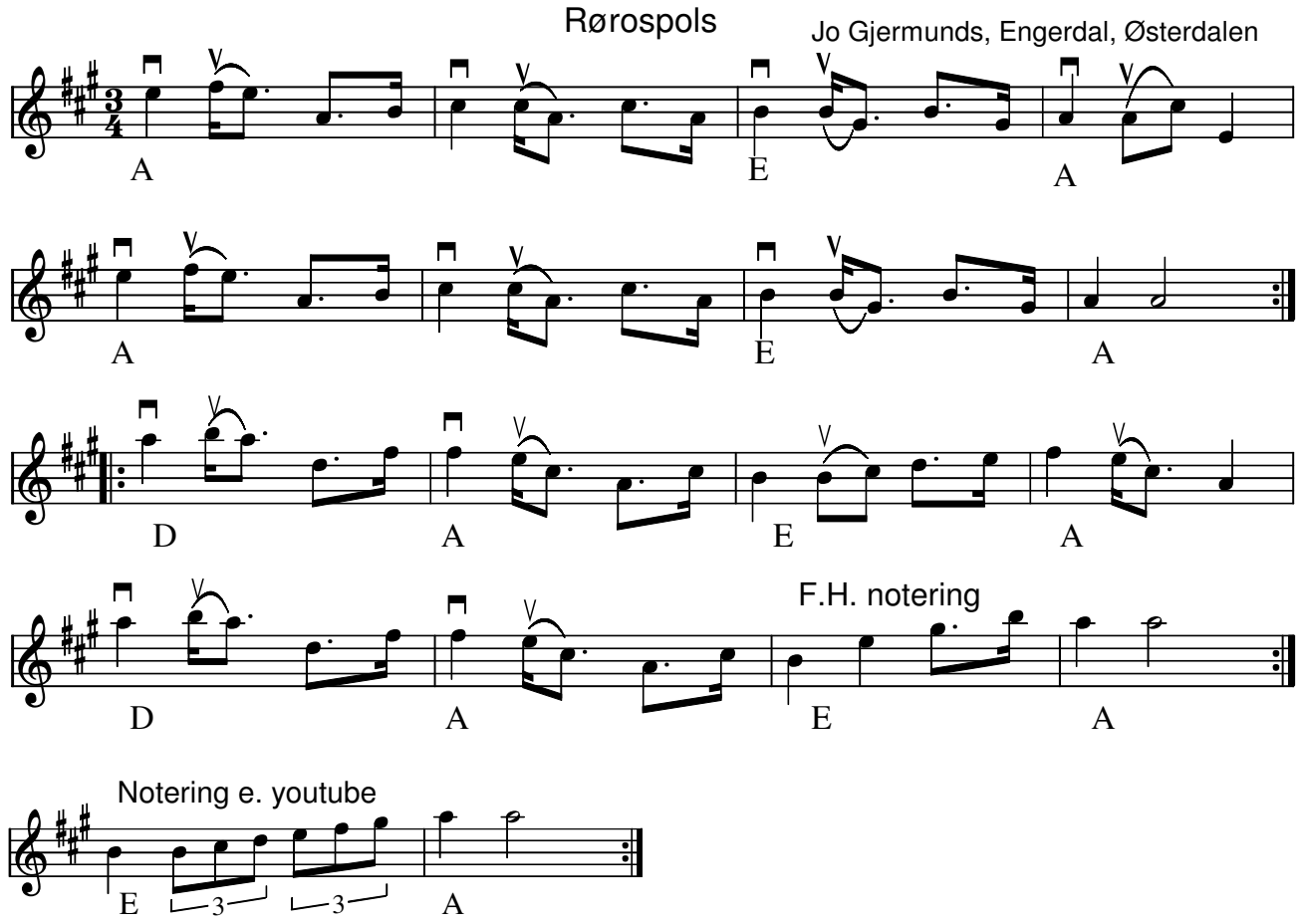

Veslefele (N) eller **Veslefela mi** af Jo Gjermunds fra Engerdal, Østerdalen

Vesle fele betyder den lille violin

- CD: Villdans og honning – Dalakopa (1991)

Node fra Folkets Hus Spillefolk: www.spillefolk.dk (Filnavn: po-veslefele, Lavet 21/10-2009 og sidst revideret 2/6-2017)

Egn: Røros,Veslefele (N)

Polska i G-dur från Vetlanda

Ur Johan Haqvin Wallmans samling

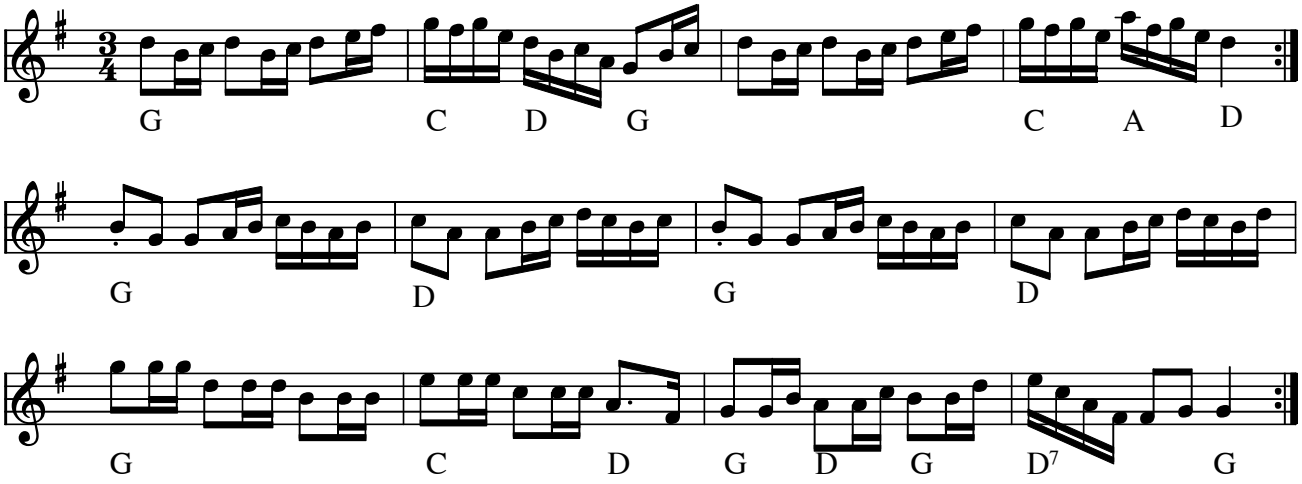

Polska i G-dur från Vetlanda (S) Kilde: Ur Johan Haqvin Wallmans samling

Denne slängpolska spilles til Allspel på Korrö Folkmusikfestival.

Node fra Folkets Hus Spillefolk: www.spillefolk.dk (Filnavn: po-vetlan, node sidst revideret 31/7-2012)

Vevlira-ettan

Grodda-liran

Gutalåtar nr 102 , Gotland
arr: Asger Bjerg

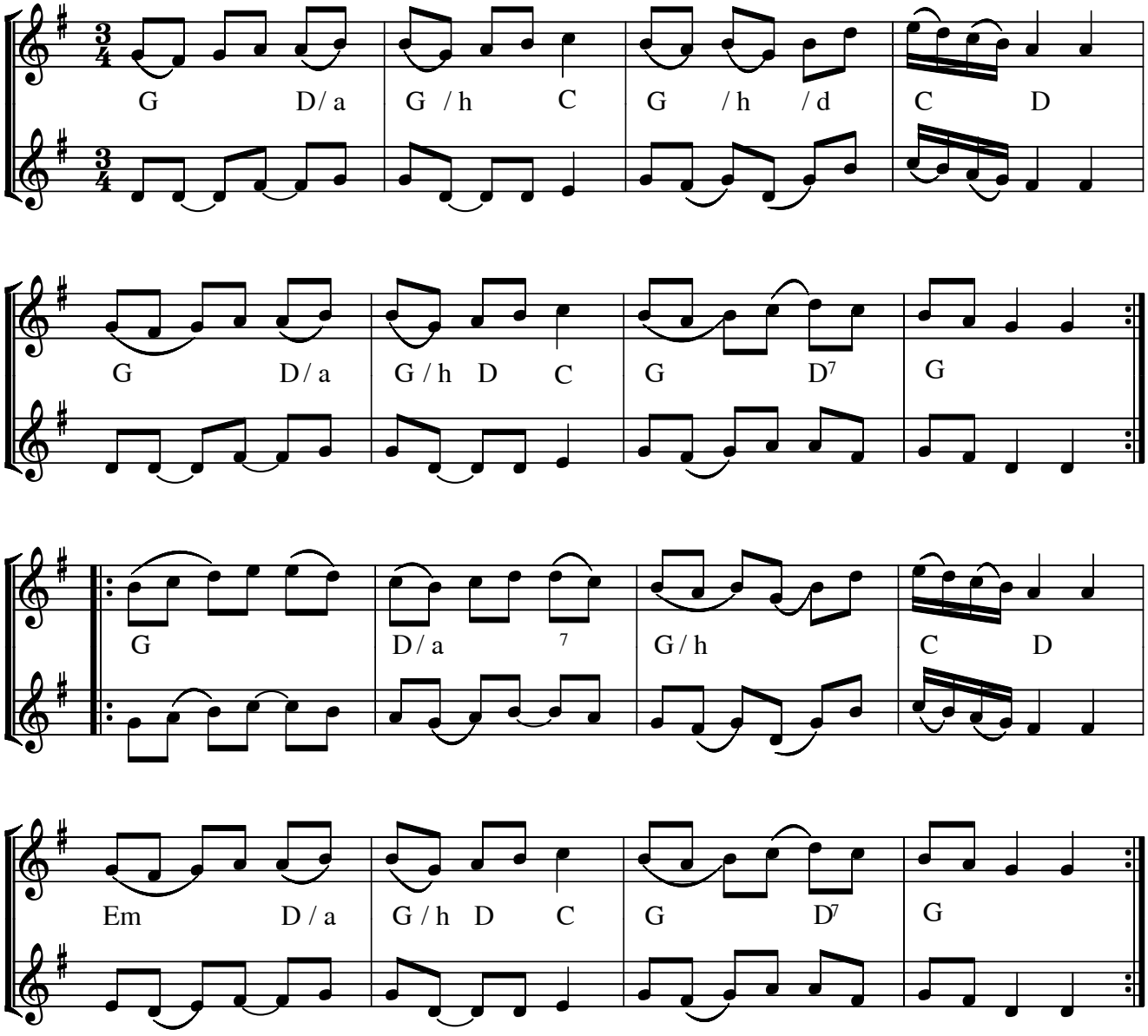

Vevlira-ettan (S) også kaldet Groddaliran

Nedskrevet og arr. af Asger Bjerg efter Mia Marin kursus i Korrö 2014.

- CD: Gunnfjauns Kapell – Dansä Läite (2001)

Optegnet i Gutalåtar nr 102:
En samling av gotländska låtar, upptecknade av Svante Pettersson (1911-1994). Boken är utgiven på Wessmans musikförlag 1988 och består av två delar, en med noter och en med kortare biografier över de spelmän efter vilka låtarna är upptecknade.

Grodda liren:
Svensk drejelire med Grodda-liren som forbillede.
Originalen er fra 1750-erne, og i generationer var den i spillemandsslægten Grodda`s eje.
Groddaliren er en lille praktisk Lire med en dejlig nasal klang.

Node fra Folkets Hus Spillefolk: www.spillefolk.dk (Filnavn: po-vevlire, node sidst revideret 25/10-2015)

Polska efter Vickers Johan

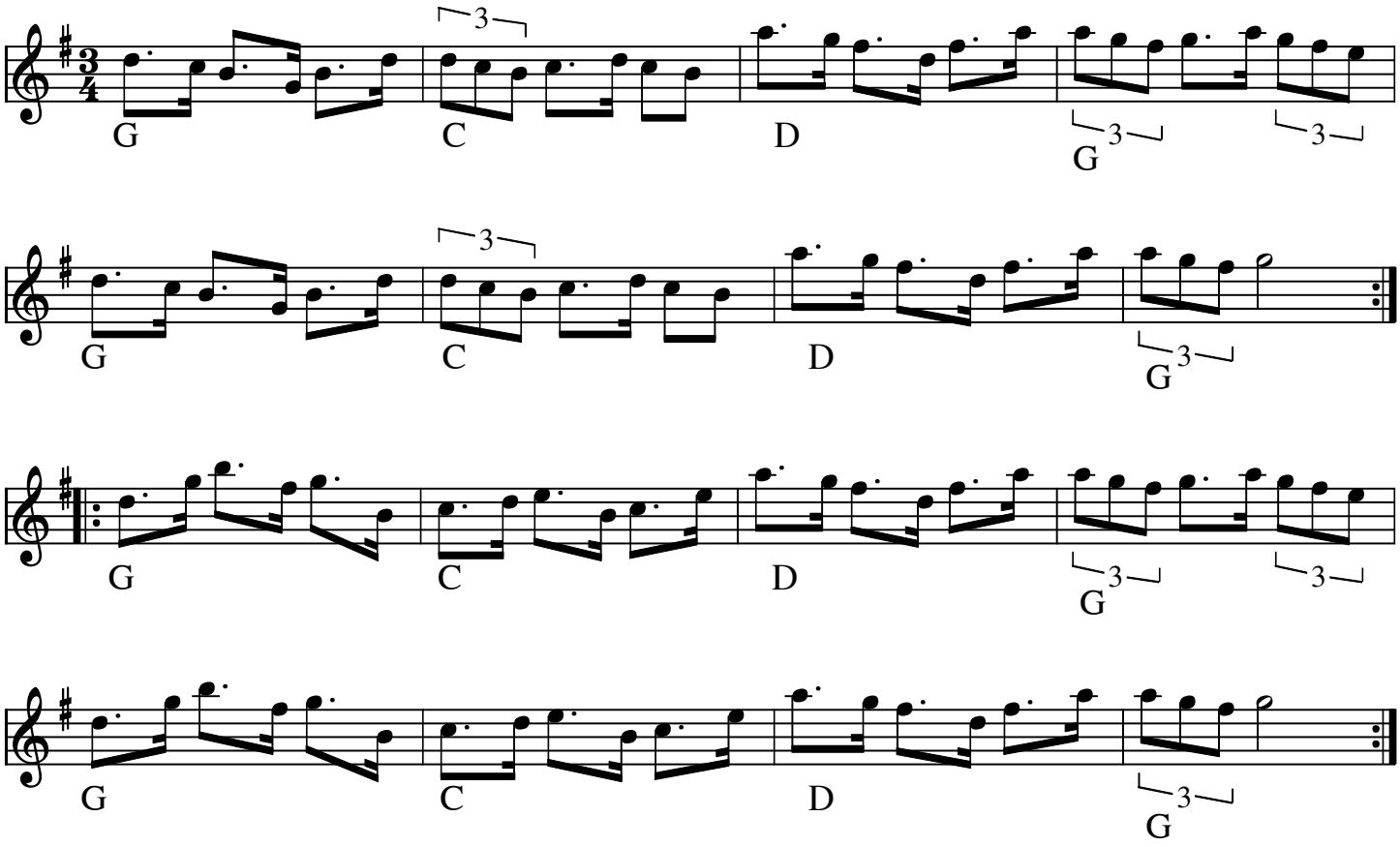

Polska efter Vickers Johan (S)

Vickers udtales Vittius

Indspillet på:

- LP: "Stamp, tramp och långknut" (1975)

Node fra Folkets Hus Spillefolk: www.folketshus.dk (Filnavn: po-vickersj, node sidst revideret 11/12-2008)

Polska från Vindeln

e.Nils Jonsson, Hällnäs

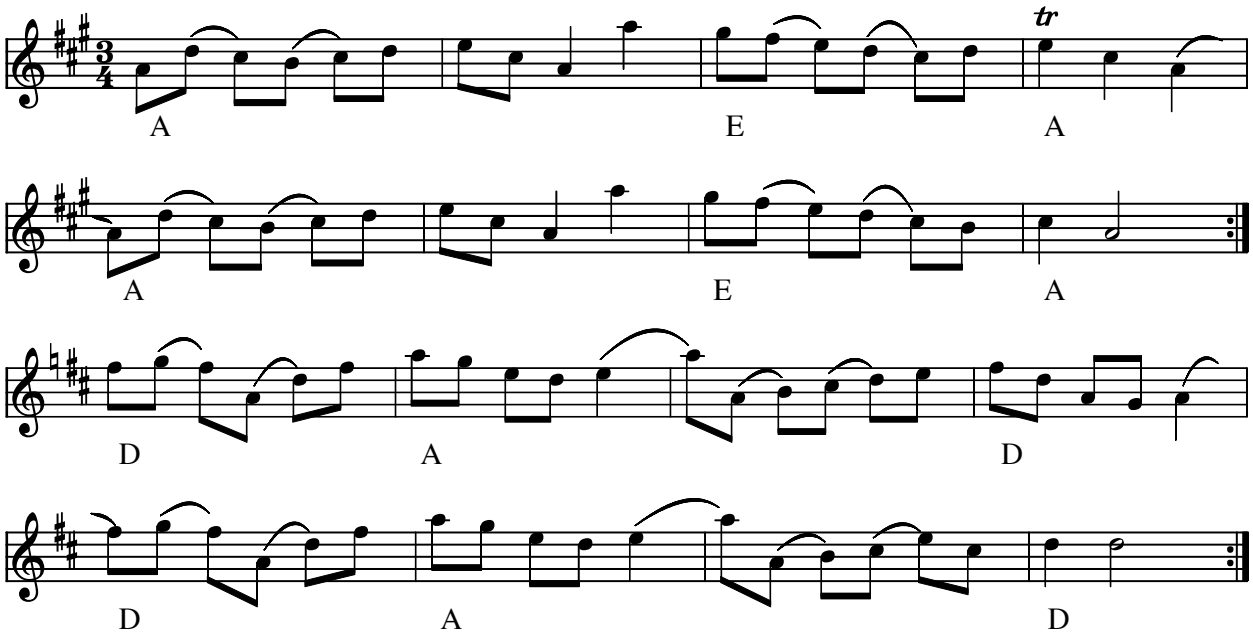

Polska från Vindeln (S) Västerbotten

e.Nils Jonsson, Hällnäs (Aflyttet fra CD)

- CD: Burträskar´ a - För ditt inre öga (1991)

Node fra Folkets Hus Spillefolk: www.spillefolk.dk (Filnavn: po-vind, node sidst revideret 11/5-2012)

Vodospisn

Bodapolska

e. Röjås Erik

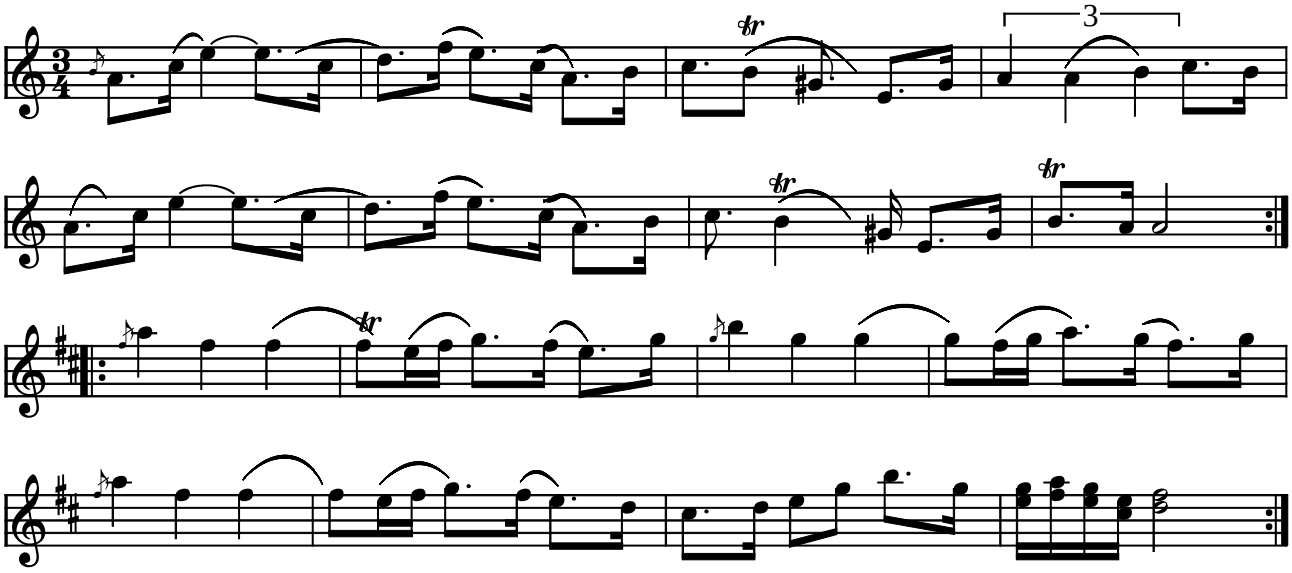

Vodospisn Bodapolska efter Röjås Erik (S)

(I MIDI-filen spilles [punkterede 8.del-16.del] som 8.dels trioler)

Indspillet på:

- LP: Österdalskt låtar från Ore,Rättvik och Boda,GIGA Glp-2 (1978)

(Node fra Folkets Hus Spillefolk: www.folketshus.dk)

Polska från Vänernsnäs

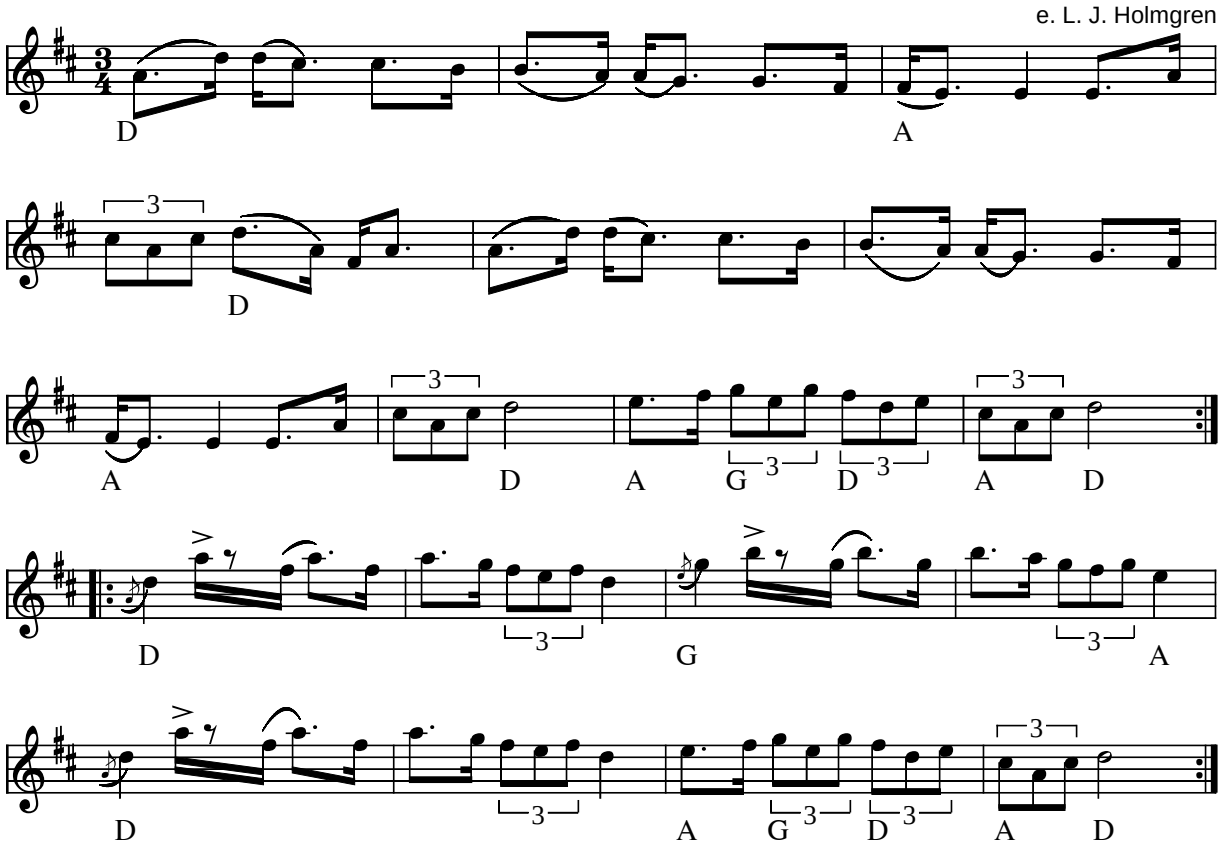

Polska från Vänernsnäs (S)

e. L. J. Holmgren
(I MIDI-filen spilles [punkterede 8.del-16.del] som 8.dels trioler)

Indspillet på:

- LP: Forsmark III (OSC-109 1982)
- CD: Andrea Hoag "fire & water" (ACCD-9902) 1999

Kilde: Noteret efter Forsmark III's indspilning af srah/src
Node fra Folkets Hus Spillefolk: www.folketshus.dk (Filnavn: po-vznersnzs, node og tekst sidst revideret 15/12-2004)

Vårglimten

Polska

O'torgs- Kaisa Andersson
12/3-79

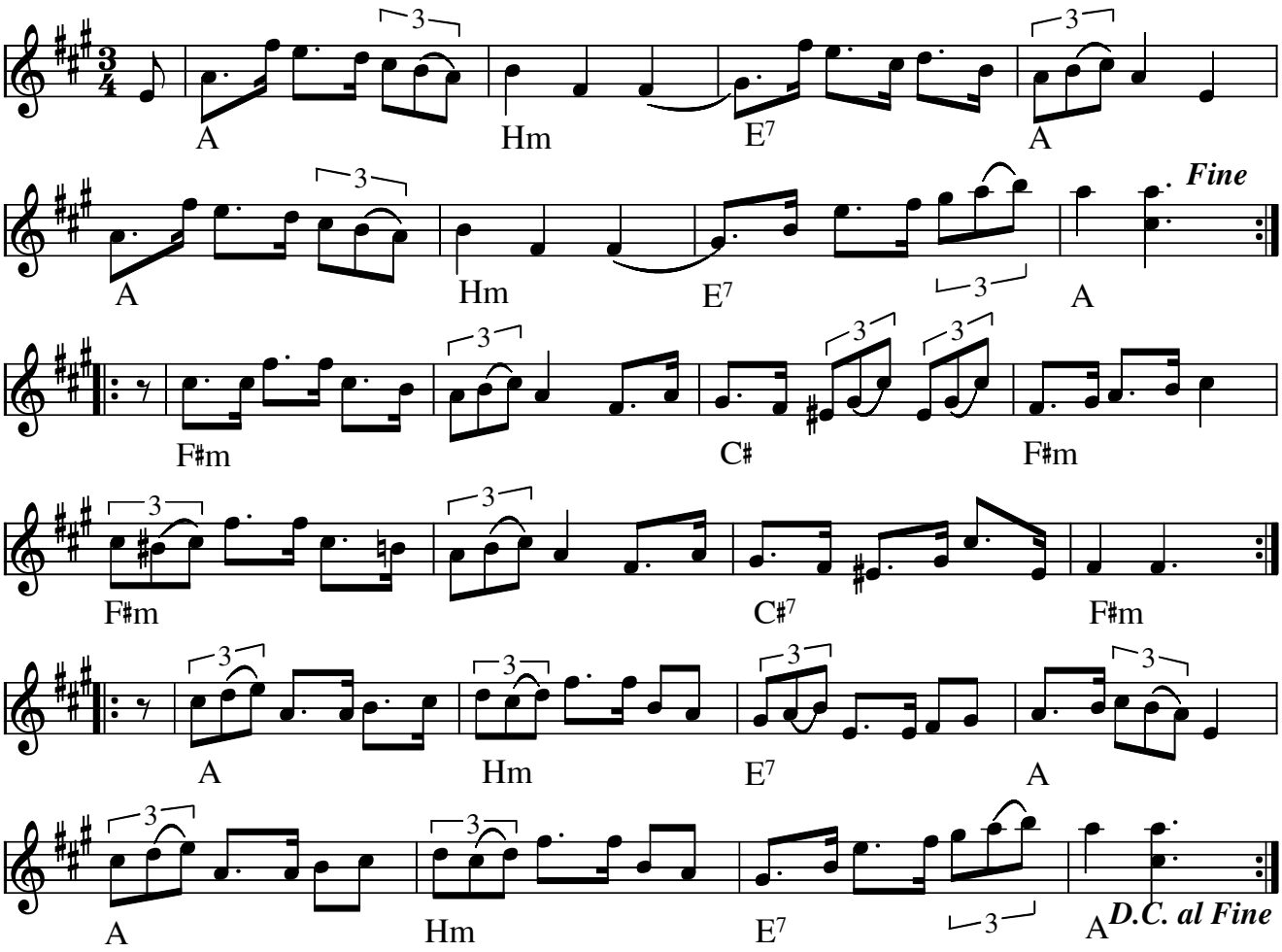

Vårglimten (polska) (S) af O'torgs-Kaisa Andersson (12/03 1979)

Node fra Folkets Hus Spillefolk: www.spillefolk.dk (Filnavn: po-vzzzrgli, Lavet 4/11-2000 og sidst revideret 14/4-2017)

Egn: Hälsingland,

Vårvindar friska

polska

Leksand

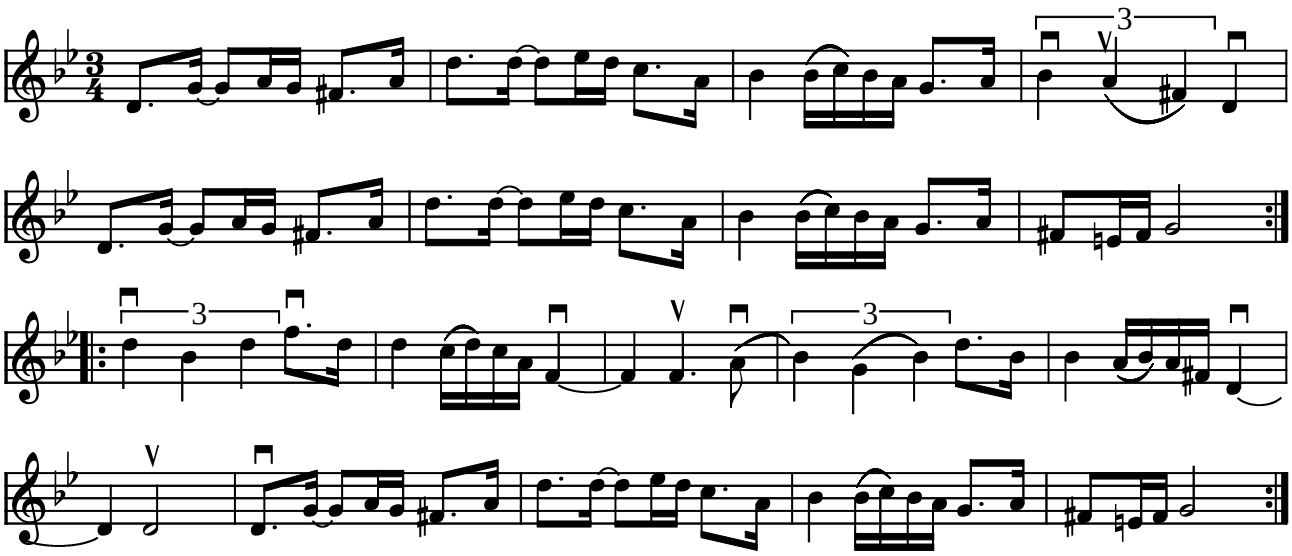

Vårvindar friska (Polska) Leksand (S)

Indspillet på:

- CD: Leksands Spelmanslag 50 år, GIGA GCD-40

(Node fra Folkets Hus Spillefolk: www.folketshus.dk)

Vårvindar friska

Molltoner från Norrland

Trad.svensk folkevise

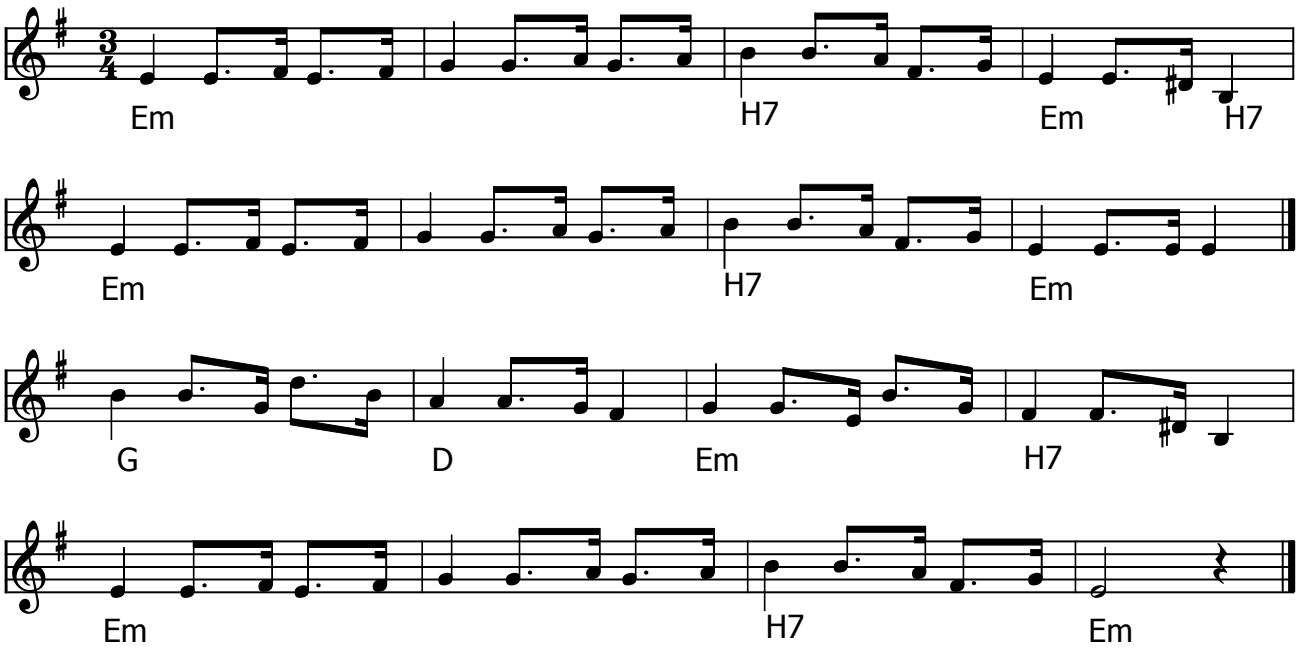

Vårvindar friska (S) Den stackars Anna eller Molltoner från Norrland, med text av Julia Nyberg (1830'erne) och melodi enligt en svensk folkvisa. Sången hör till valborgsmässoafton traditionella sångnummer i Sverige och Finland.

Tekst : Vidar Frandsen – Værløse ca. 1977 Melodi : Vårvindar friska

Anna og Anders - Anders var i Anna kær

Nede ved bredden, så man forleden, vognmandens yngste søn - Anders Kusk.
Anna hun havde, tænkt sig at bade, smed særken i en busk.
Anna i vand til knæene står, for hun har tænkt at vaske sit hår.
Bag busken ligger – Anders og kigger. Endelig er det vår.

Himlen sig hvælver, Anders han skælver, fuglene fløjter – skoven er grøn.
Anna hun pjasker, håret hun vasker, Anna er meget køn.
Anders kan mærke, hjertet det slår, blodrøde kinder Anders han får.
Anna sig bukker – Anders han sukker. Endelig er det vår.

Op træder møen, nede fra søen, nærmer sig busk – og Anders vor ven.
Højt flyver lærken, ta'r efter særken, hun vil klæ's på igen – men
Øje på Anders – Anna nu får, rødmende Anna – Anders forstår
Højt skogger tjuren – midt i naturen. Endelig er det vår

Node fra Folkets Hus Spillefolk: www.spillefolk.dk (Filnavn: po-vzzzrvinda, node sidst revideret 30/3-2014)

Polska e. Warnberg

Johan August Warnberg (1843-1927)

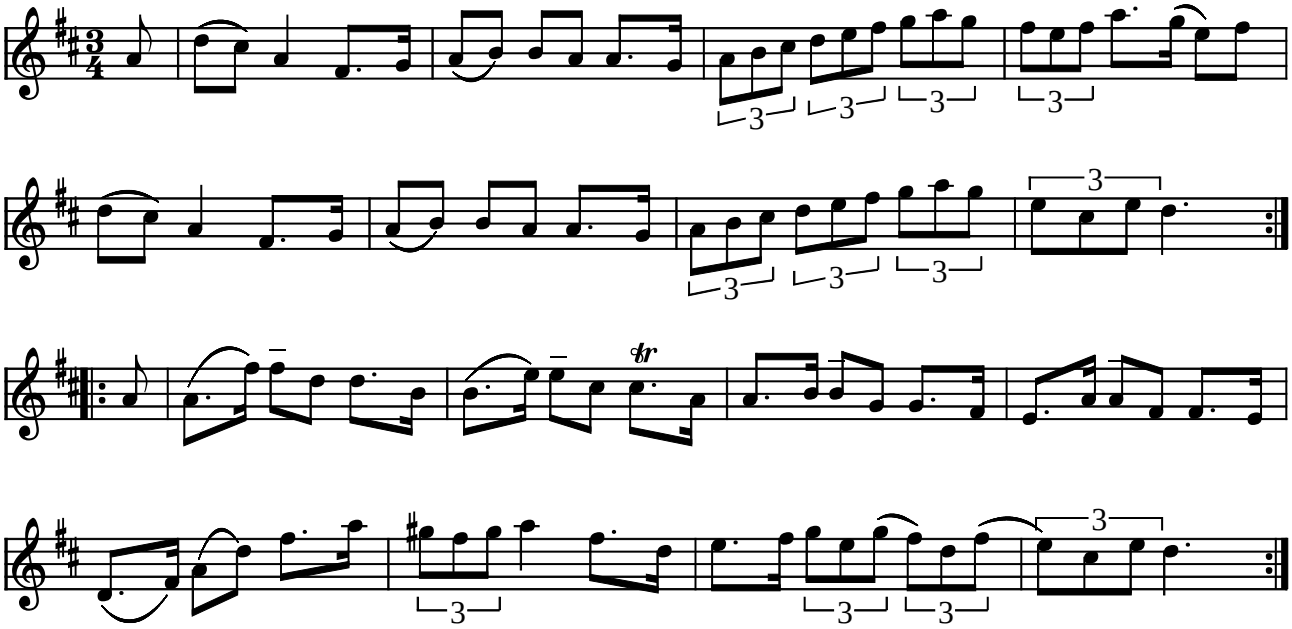

Polska e. Johan August Warnberg (S)

Indspillet på:

- LP: Bo i Rannsätt-Värmlandslåtar, SLP 33118 (1979)

(Node fra Folkets Hus Spillefolk: www.folketshus.dk)

Østen polska

Niels Østen Ullmans 70 års fødselsdag

Inge Barfod 26/9 - 07

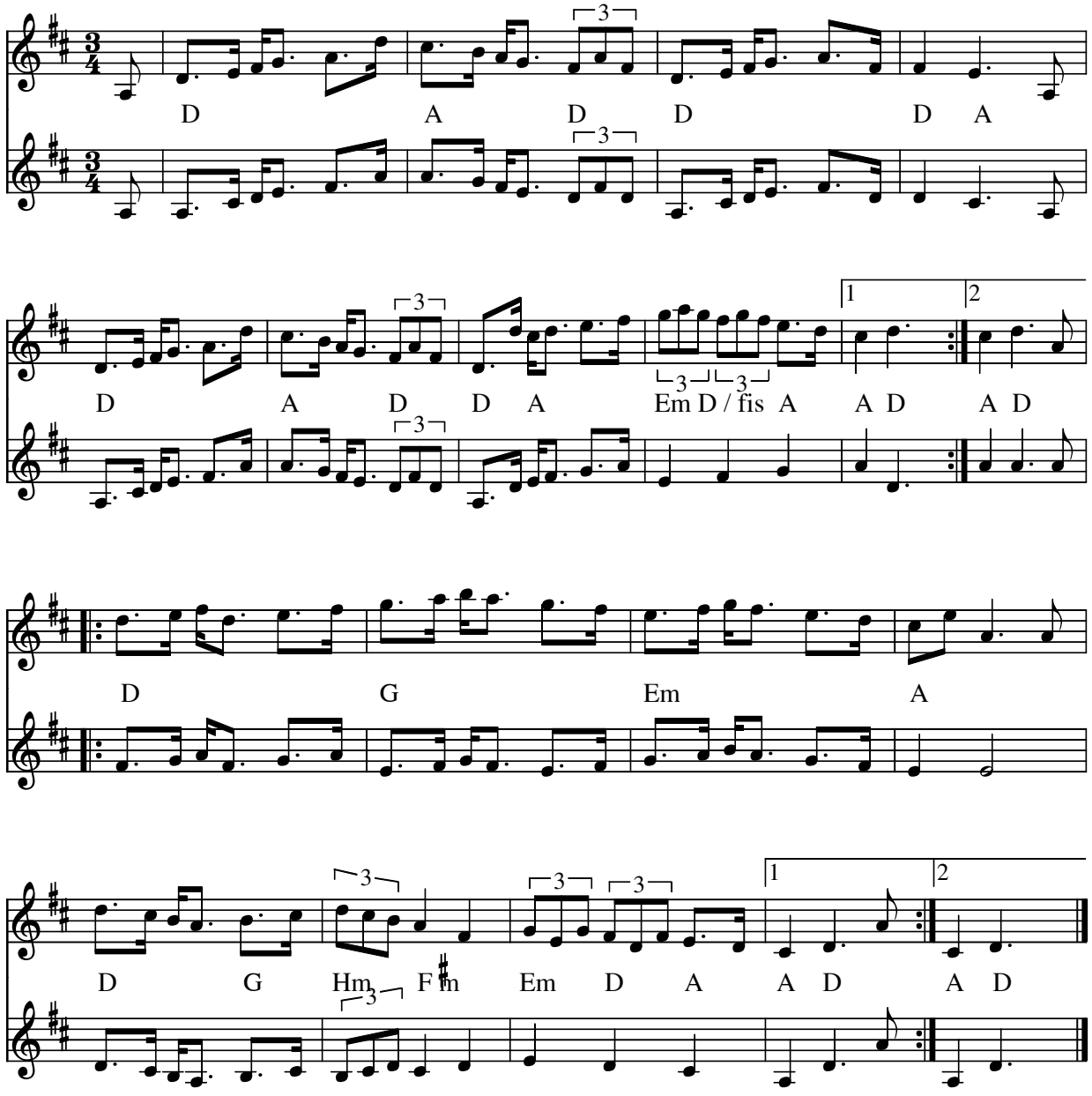

Østen polska (Värmlands polska) (DK)
Komponist: Inge Barfod

Melodien er skreven til Niels Østen Ullmans 70 årsdag 26. September 2007.

Polska från Åmot

Gästrikland

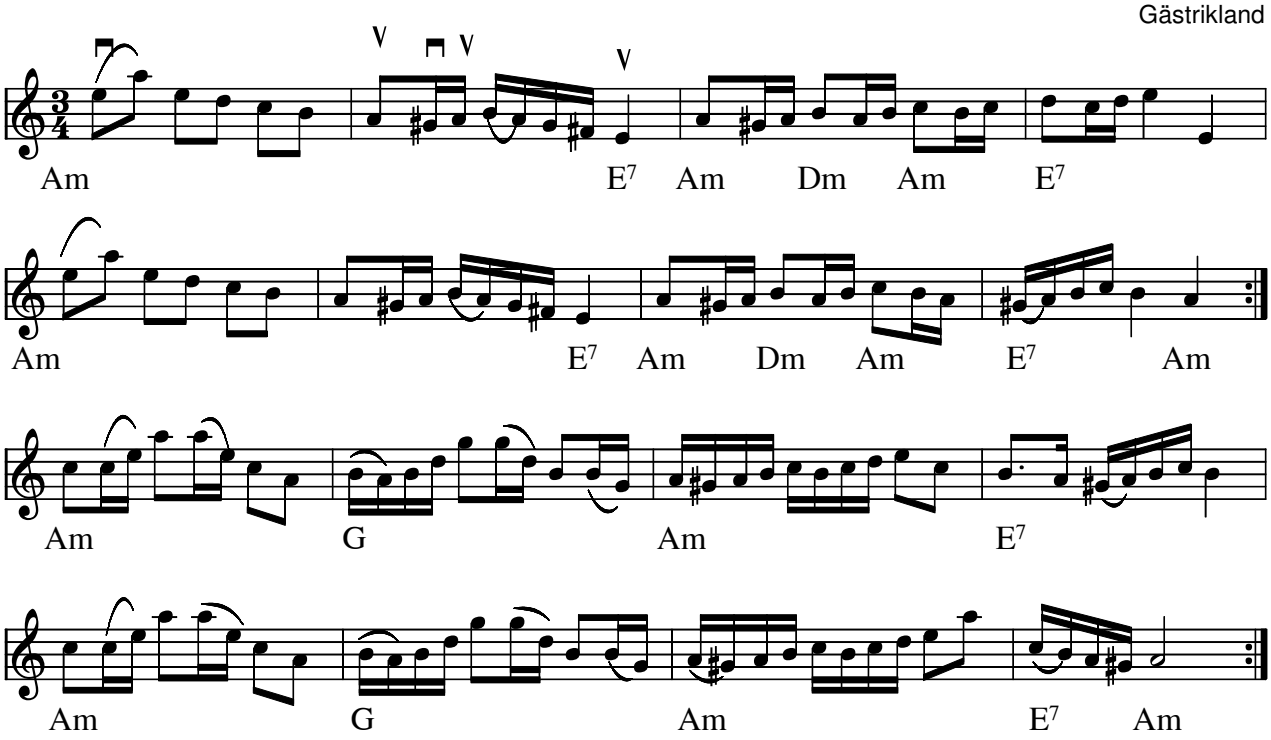

Polska från Åmot Gästrolæamd(S)

Indspillet på:

- CD: Polska från Dalarna and Northen Sweden

Node fra Folkets Hus Spillefolk: www.spillefolk.dk (Filnavn: po-zzzmot, Lavet 14/9-2016 og sidst revideret 11/7-2017)

Årepolska

e. "Hoven Droven"

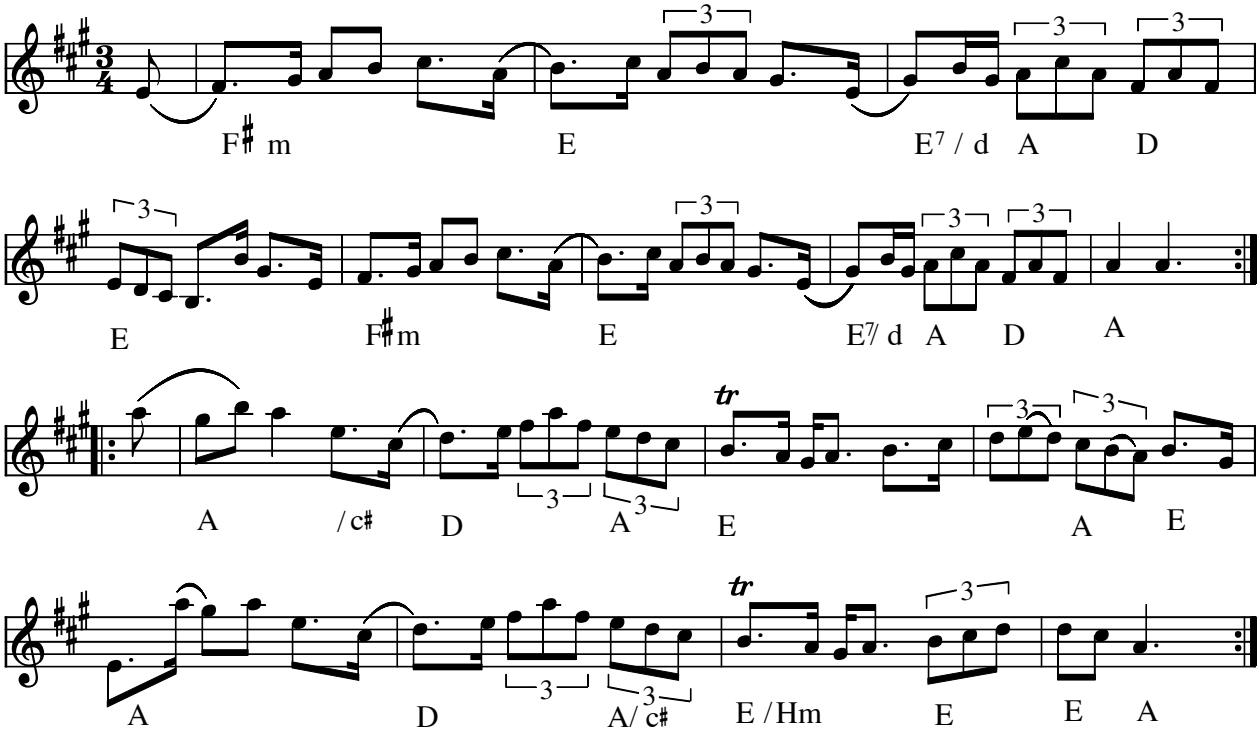

Årepolska (S) e. Per Danielsson (1823-1922) fra Åre (Åtabakspolska)

Indspillet på:

- CD:"Hia hia" Hoven Droven Xoucd 110 (1994)
- CD: Klintetten ” Amerikanar’n ” KLCD3 (2005)

Note fra Klintettens CD:

Per Danielsson var en av Lapp Nils bästa elever och började spela för honom i 14 års ålder. Låten går bra att dansa Åtabakspolska och Gammelvänster till.

Kilde: Noteret efter Hoven Droven CD af ksu

Node fra Folkets Hus Spillefolk: www.spillefolk.dk (Filnavn: po-zzzre, node sidst revideret 3/1-2011)
Egn: Jämtland,

Åtabakspolska

Polska från Nästeln

Föllinge

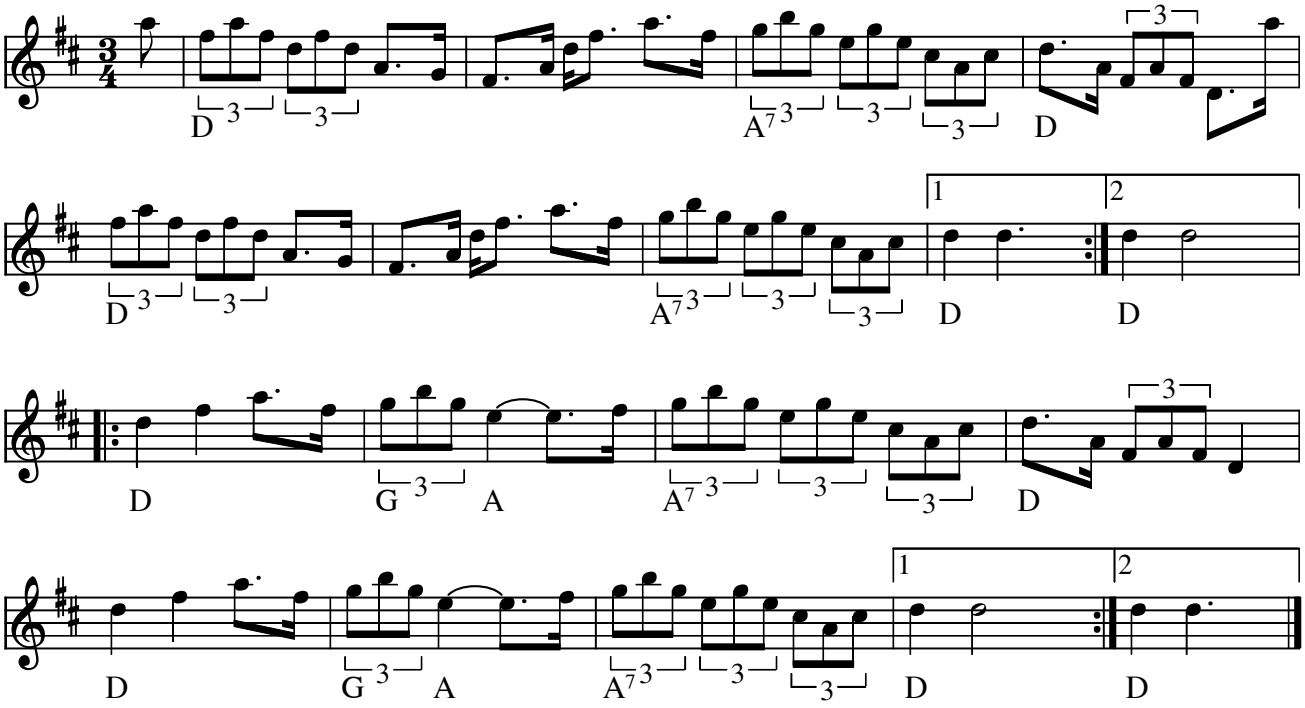

Åtabaks polska, **Polska från Nästeln** Föllinge(S)

Åtabak betyder baglæns/bagvendt på Jämtlandsk. Således kan man i i "Barnen från Frostmofjället" læse:

"Tok", puttrade Månke, som var hungrig. "Har du nån'sin sett nå'n brud ligge och ränse i kryddgålsland.
Nog är allting åtabak (bagvendt) här nere i lande - men så bort ur allt vett är de då inte."

Indspillet på:

- CD: Nätt o Jämt - Polska (NJCD 01)

Kilde: Noteret af Ole Q

Node fra Folkets Hus Spillefolk: www.spillefolk.dk (Filnavn: po-zzztabak1, Lavet 6/10-2006 og sidst revideret 6/10-2006)

Flere Egne: Föllinge, Jämtland,

1. juni schottish

Kirsten Tvede 1994

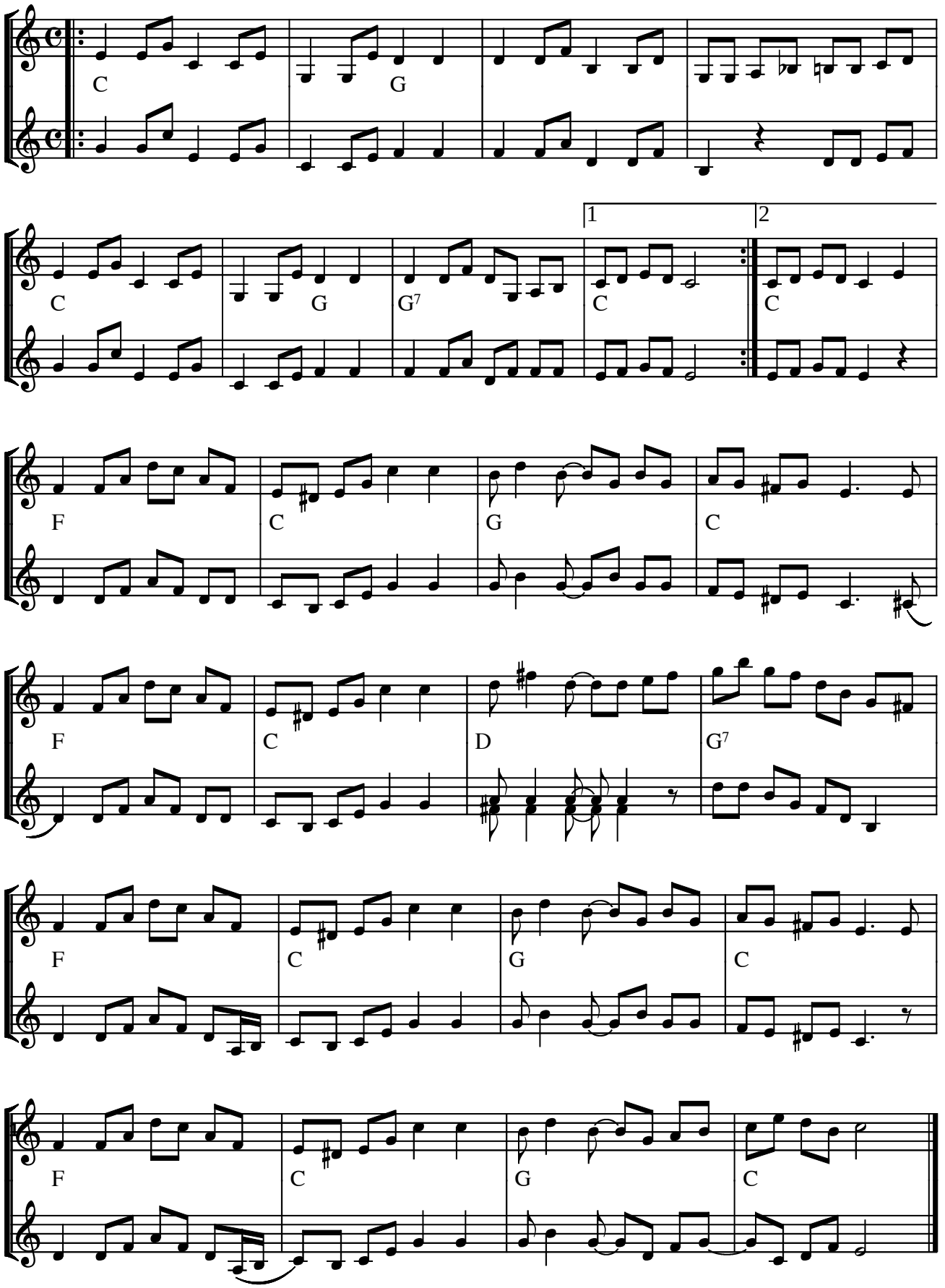

. juni schottish af Kirsten Tvede (DK) 1994

Vi havde hørt, at der var en konkurrence om nykomponeret musik, som skulle udmunde i et bånd "Nykomponeret dansk folkemusik". Deadline var 1. juni!
Den 31. maj sad vi Jeremy's "hjemmestudio" og knoklede med at få denne melodi indspilllet. En passage kunne forbedres mente Jeremy, og vi havde aldrig lavet en studieindspilning sammen. Ved Jeremy's hjælp lykkedes det mig at få melodien på plads, men trods ihærdige anstrengelser blev indspilningen ikke tilfredsstillende og dermed aldrig sendt afsted. Men melodien kom naturligvis til at hedde "1. juni schottish" - og her er den så !

Indspillet på:

- CD: "Folk og Ravn i København" FHCD1-1997

(Node fra Folkets Hus Spillefolk: www.folketshus.dk)

3. maj schottis

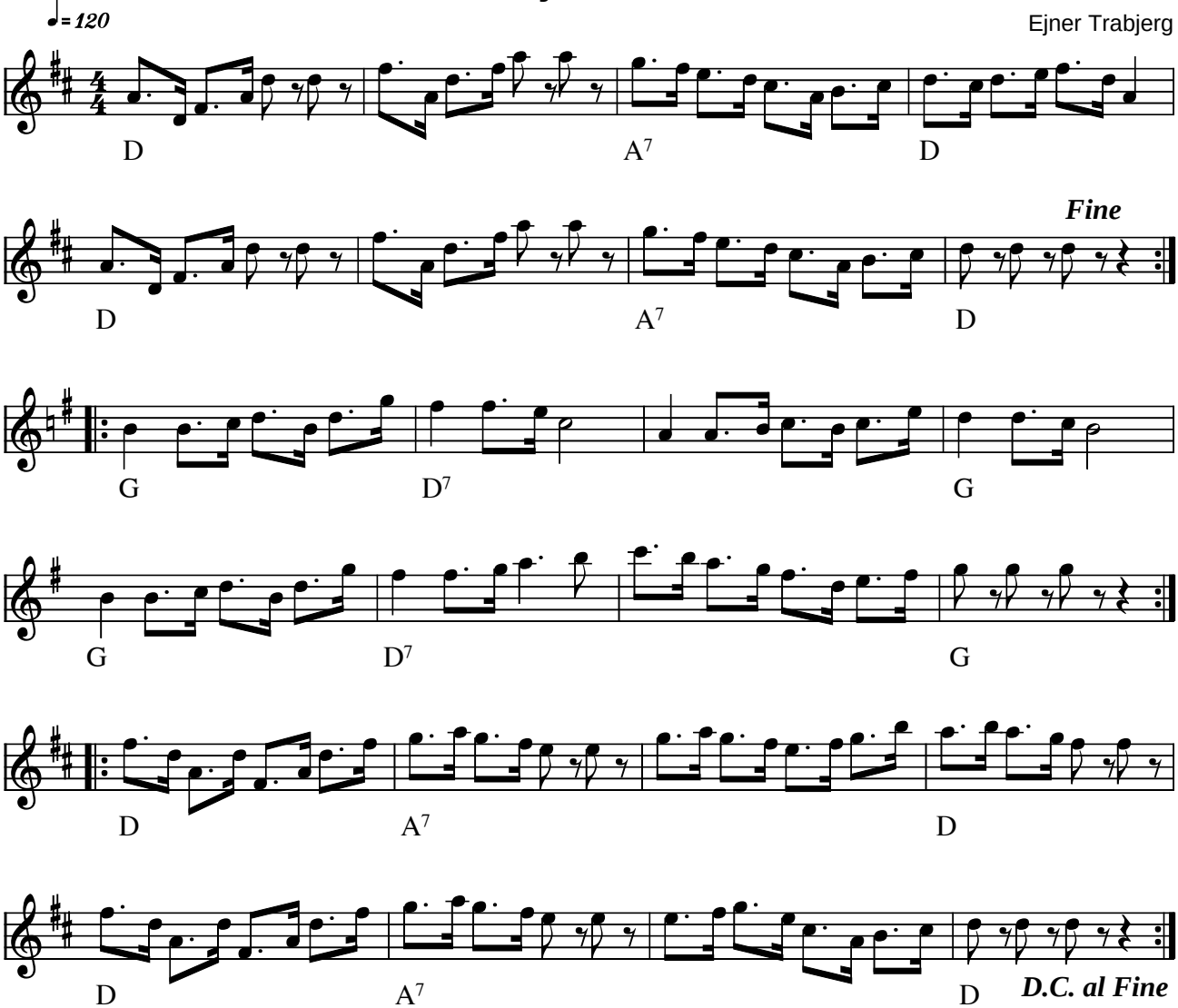

3. maj schottis af Ejner Trabjerg (DK) 2003

Kilde: Node fra komponisten
Node fra Folkets Hus Spillefolk: www.folketshus.dk (Filnavn: sc-3maj, node og tekst sidst revideret 29/1-2005)

40 somre

John Hart
2. st. Astrid

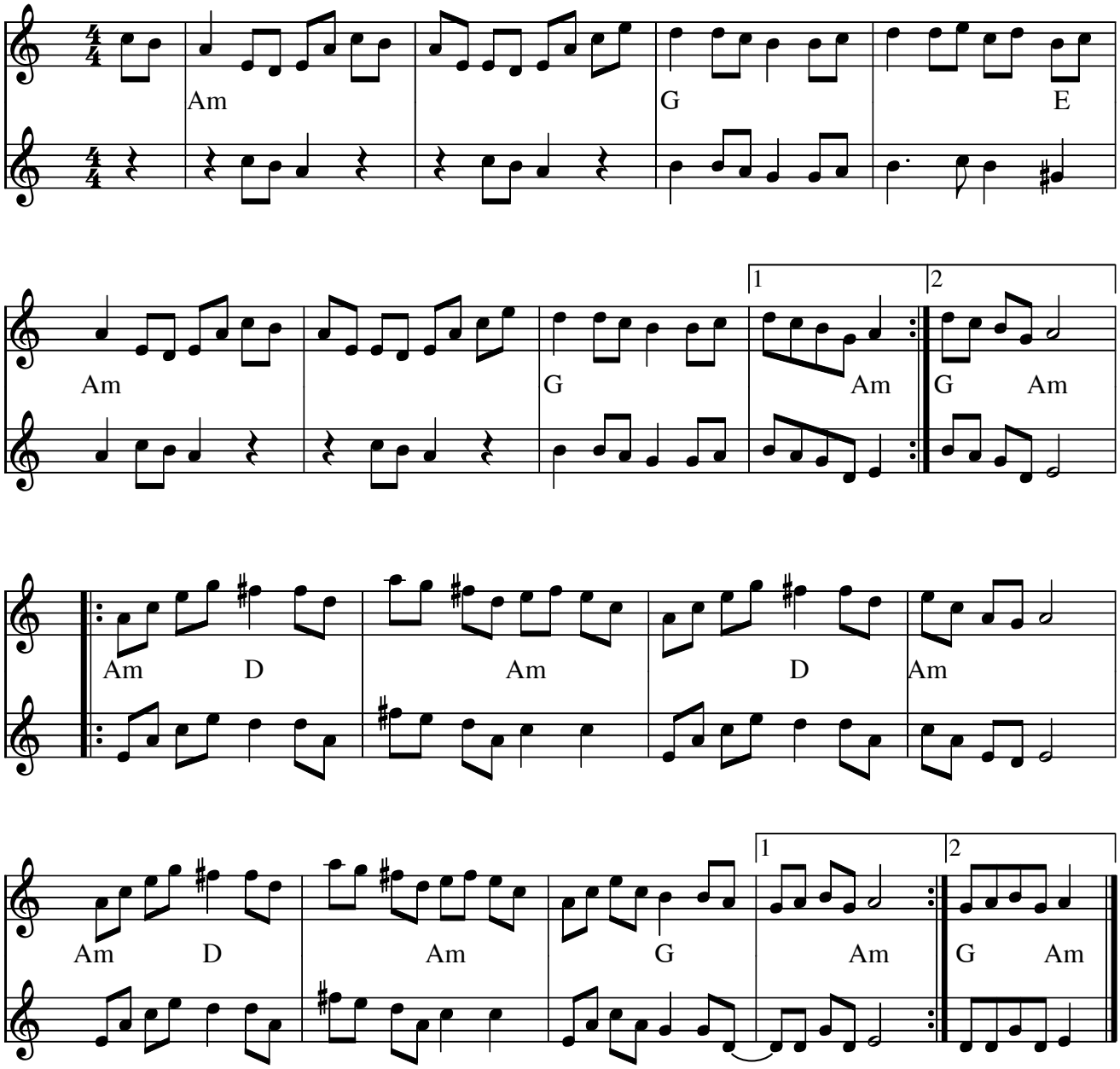

40 somre (scottish) (DK) Årstal: 1995 af John Hart

Skrevet som fødselsdagsgave til Jes Kroman.

Astrid Pørtner Nielsen har lavet 2. stemmen

Indspillet på:

CD: Eck d'Ville "Folkemusik i farver" Eck d'Cd001 (1997)

Kilde: Node fra komponisten

Node fra Folkets Hus Spillefolk: www.spillefolk.dk (Filnavn: sc-40somre, Lavet 10/8-2005 og sidst revideret 30/8-2016)

Scottish AB ABBA

"Arrival"

Benny Andersson
arr.: Kazio Kierpaul

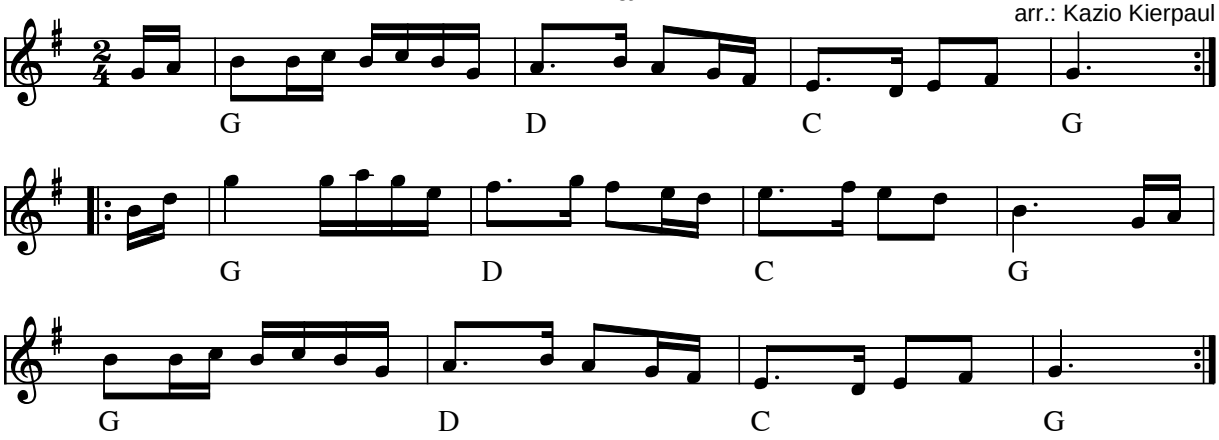

Scottish AB ABBA "Arrival" af Benny Andersson (S) 1977

Titelnummeret fra ABBA's sidste LP - arrangeret af Kazio Kierpaul
Var træfmelodi 1988

Indspillet på:

- LP: ABBA "Arrival" (EPS 86018)

Kilde: Træfprogram 1988 - noteret af Kazio
Node fra Folkets Hus Spillefolk: www.folketshus.dk (Filnavn: sc-ababba, node og tekst sidst revideret 30/12-2003)

Schottis e. Anders Fredrik Andresson

Tryserum

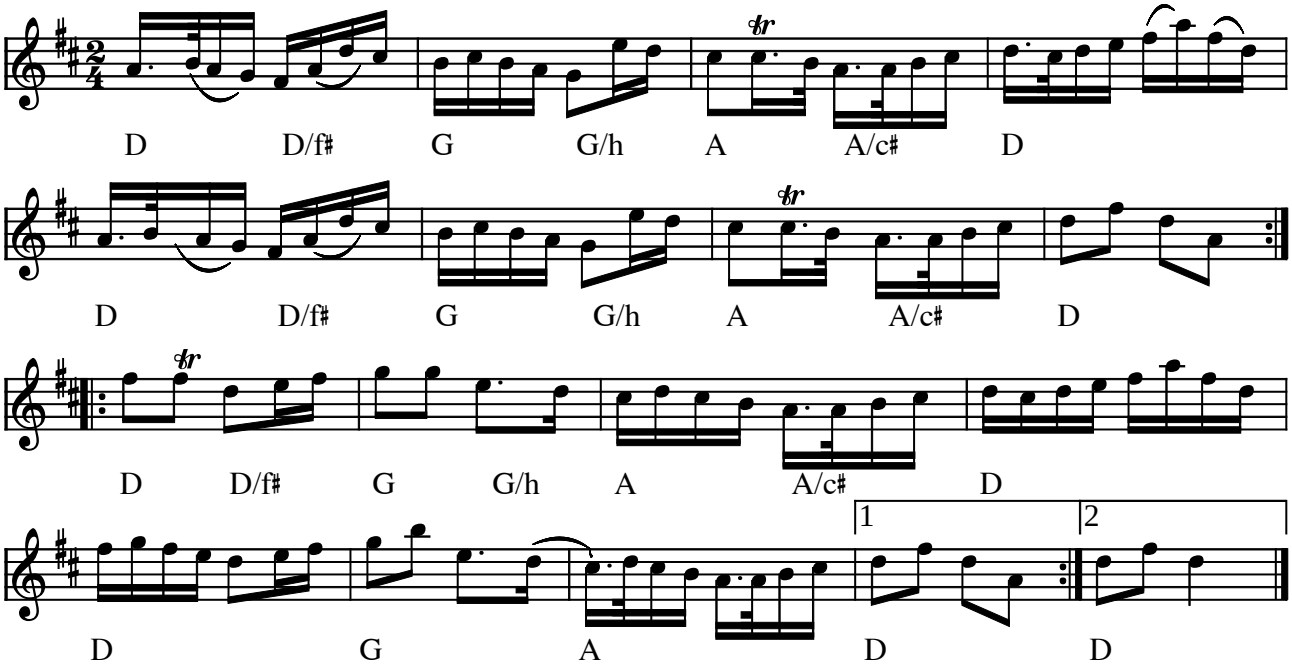

Schottis e. Anders Frederik Andresson (S)

Indspillet på:

- CD: Tilja AMCD734 (1996)

(Node fra Folkets Hus Spillefolk: www.folketshus.dk)

Ane Louises Skottis

Thomas Thomsen, Nørre Omme 1976

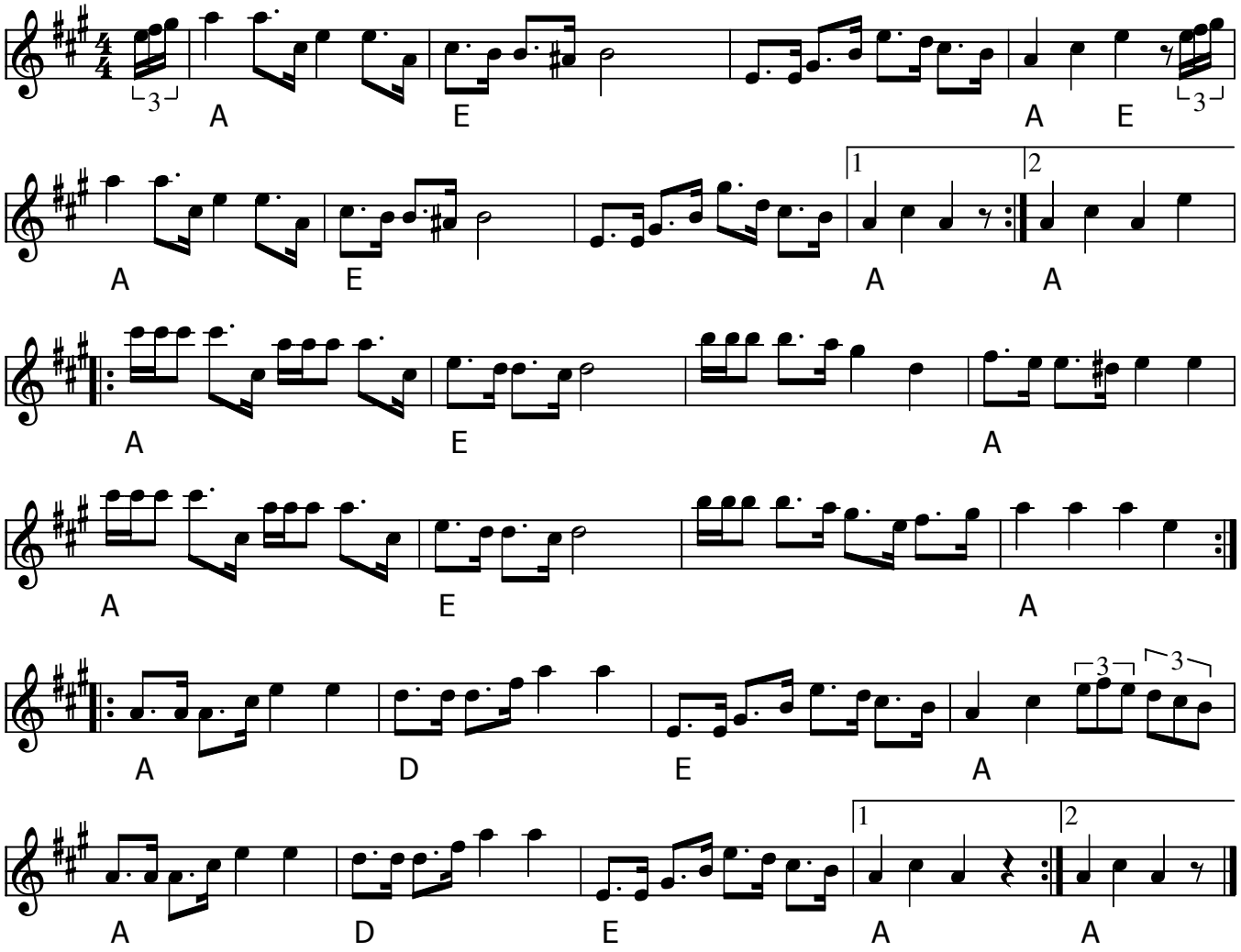

Ane Louises Skottis (DK) af Thomas Thomsen, Hostebro

Kilde: Sindbilleder - En bog om spillemanden Thomas Thomsen (1992)

Node fra Folkets Hus Spillefolk: www.spillefolk.dk (Filnavn: sc-anelouise, node sidst revideret 1/2-2017)

Avenyschottish

Mats Edén

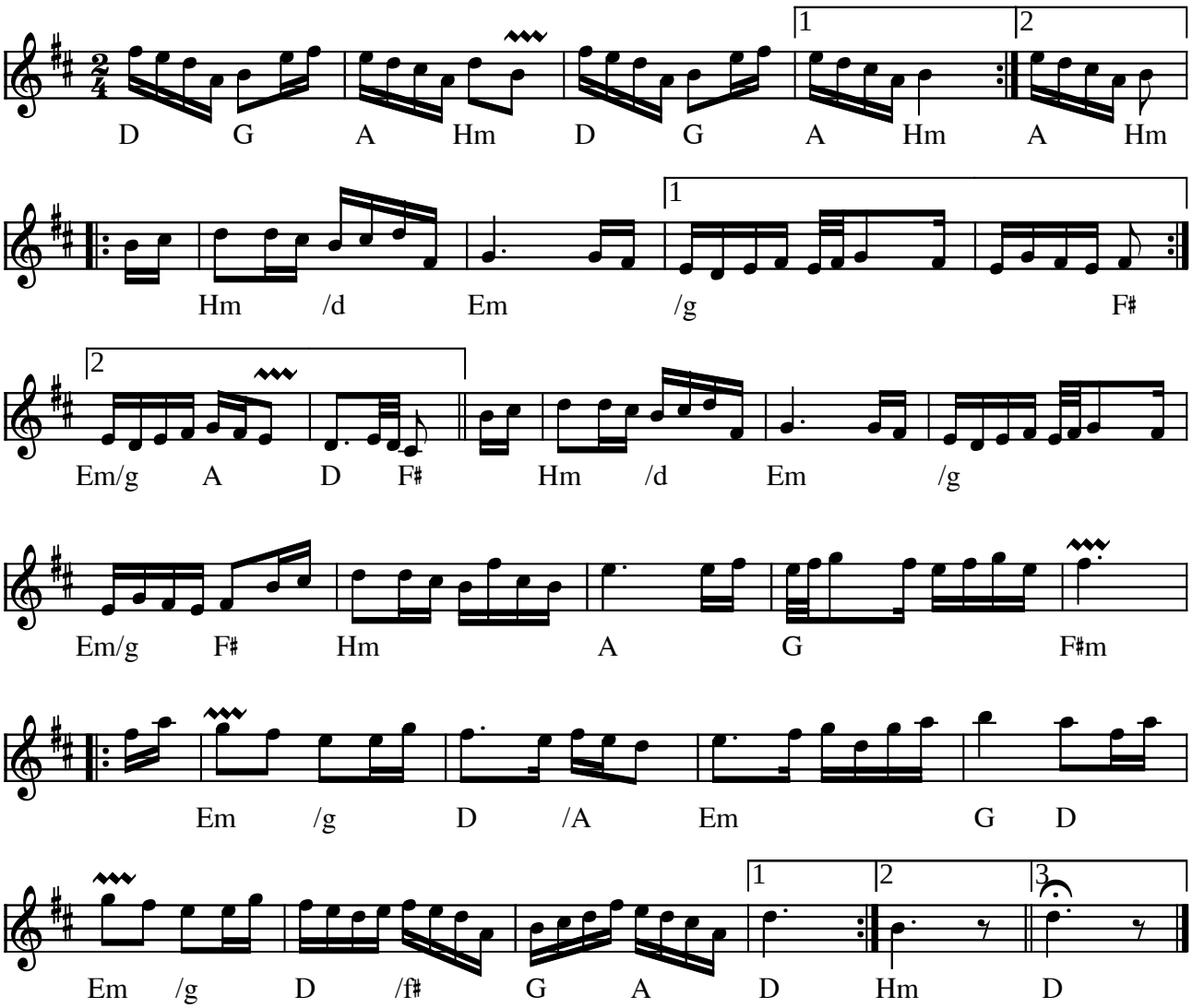

Avenyschottish af Mats Edén (S)

Indspillet på:

- CD: Groupa "Utan sans"

Kilde: Noteret efter CD af Leif Svensson. Enkelte udsmykninger udeladt af tekniske årsager (src)
(Node fra Folkets Hus Spillefolk: www.folketshus.dk)

Schottis e. Axel Sjölander

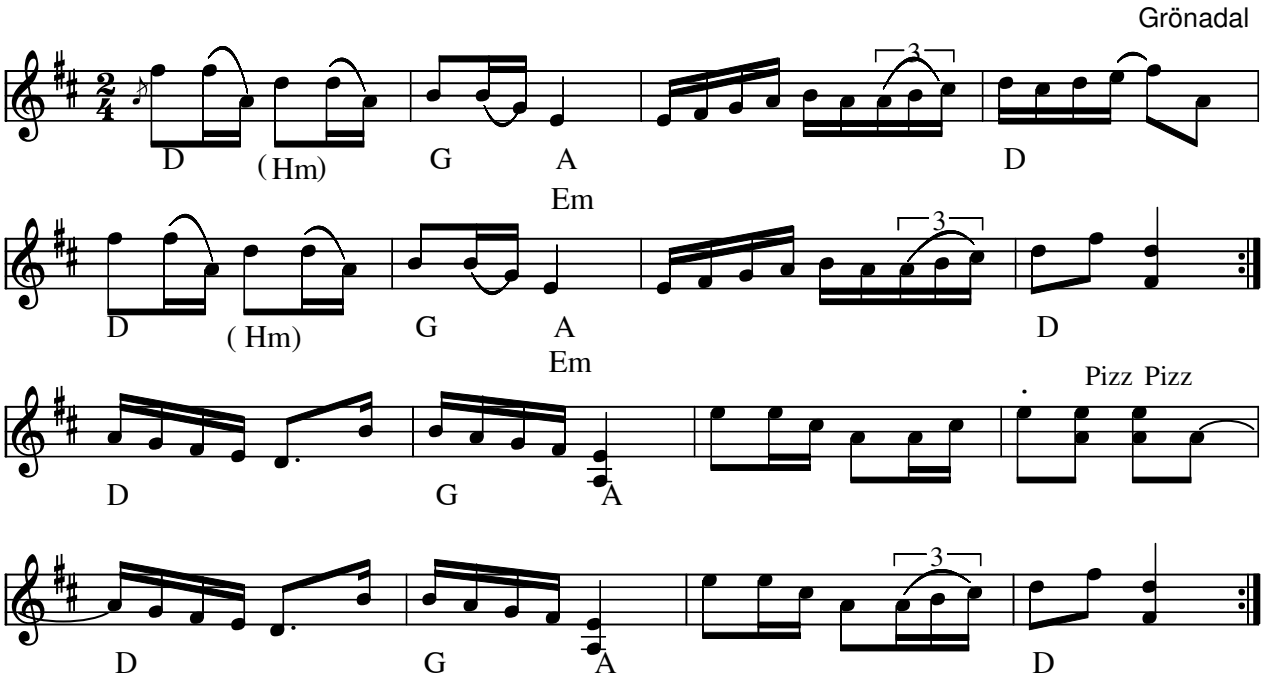

Schottis e. Axel Sjölander (S) (1896-1981)

Udlært af Toste Länne i Oskarshamn nov 2011 (Allsvenskan i folkmusikkursus)

Node fra Folkets Hus Spillefolk: www.spillefolk.dk (Filnavn: sc-axel, node sidst revideret 28/11-2011)

Barsebäck I

Reinlender e. Per Munksberg

Barsebäck

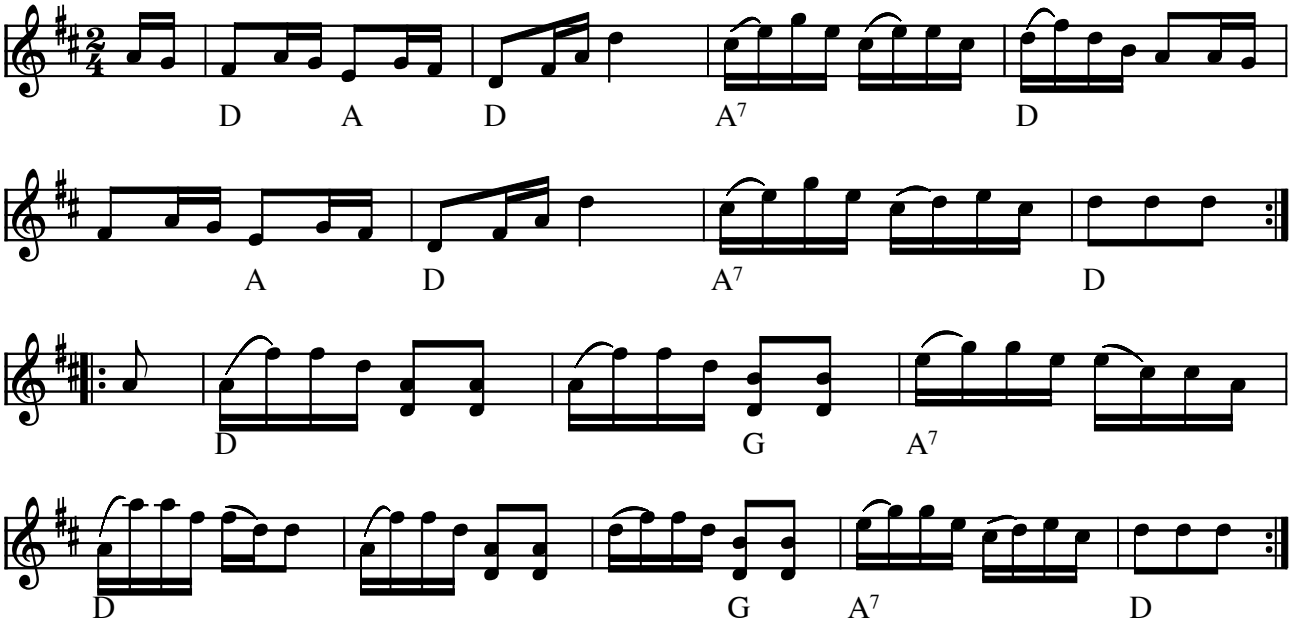

Barsebäck I (scottish) reinlender e. Per Munksberg (S)

Sikkert den mest spillede scottish i Folkets Hus gennem årene. Blev især anvendt i årene med de mange demonstrationer mod atomkraftværket i Barsebäck.

Navnet kommer af, at Per Munksberg var fra landsbyen Barsebäck.

(Node fra Folkets Hus Spillefolk: www.folketshus.dk)

Barsebäck II

Per Munksberg schottis

e. Åke Persson

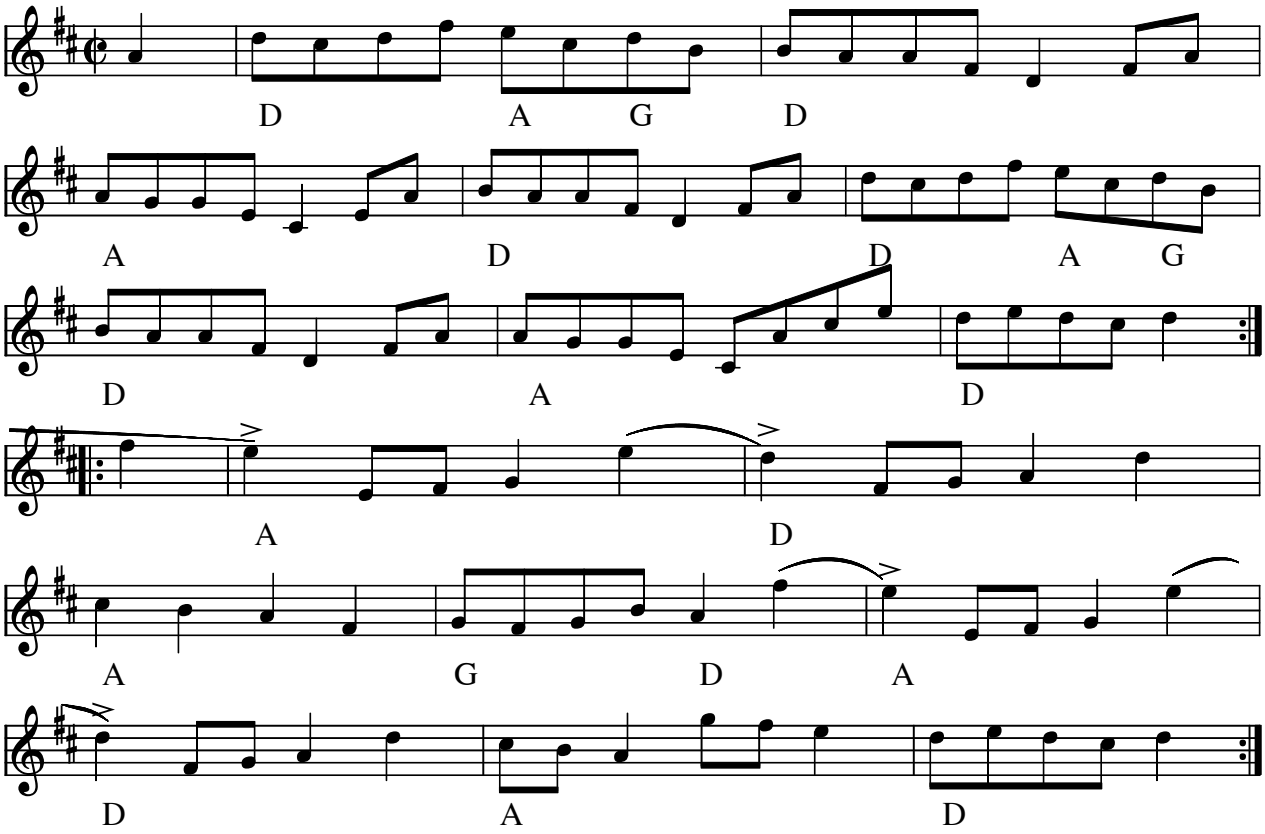

Barsebäck II (scottish) e. Per Munkberg, Barsebäck(S)

Kaldes Barsebäck II, fordi vi spiller en anden melodi efter Per Munkberg, som kort og godt kaldes Barsebäck-scottish. Denne her har vi efter Åke Persson, Lund.

Node fra Folkets Hus Spillefolk: www.spillefolk.dk (Filnavn: sc-bars2, Lavet 18/3-1999 og sidst revideret 24/8-2013)

Schottish fr. Bingsjö

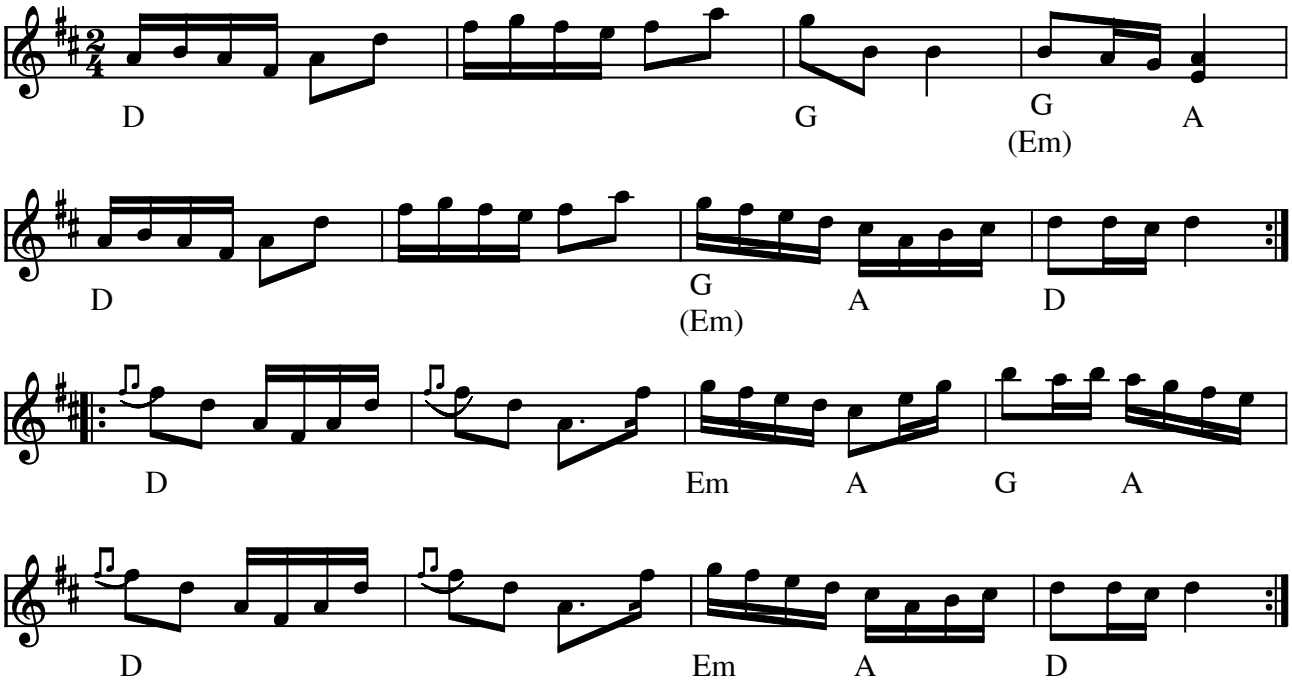

Schottish fr. Bingsjö (S)

(Node fra Folkets Hus Spillefolk: www.folketshus.dk)

Bjällran

Hasse Jonsson

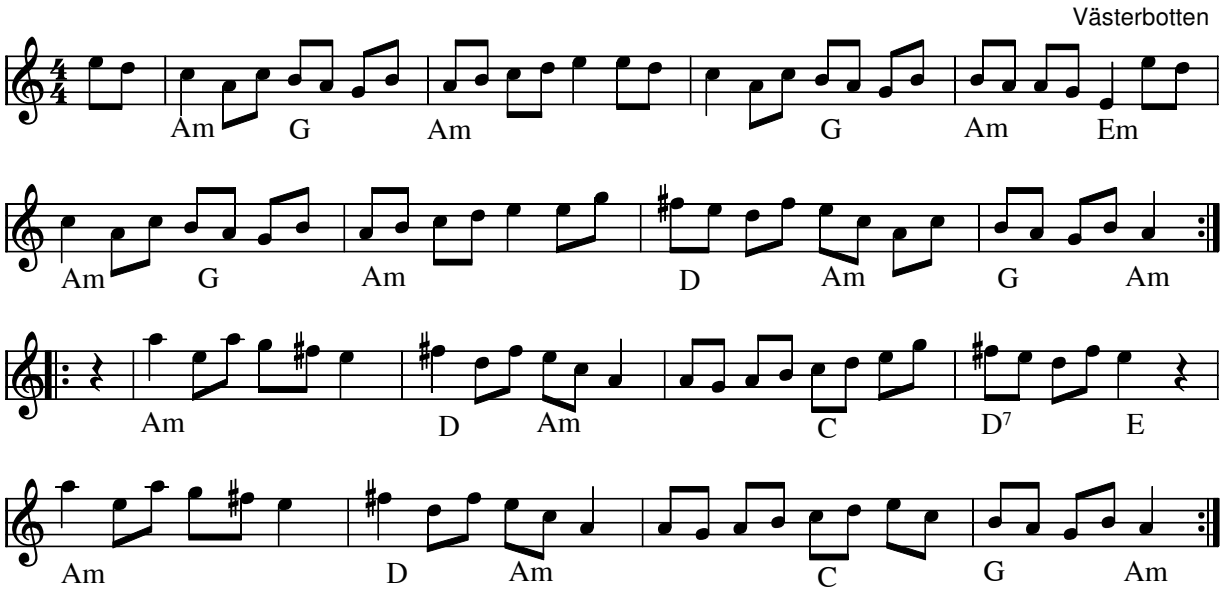

Bjällran (scottish) (S)

Komponist: Hasse Jonsson, som spiller guitar i gruppen "Burträskar'a".

Indspillet på:

- CD: Burträskar´ a - För ditt inre öga (1991)

Node fra Folkets Hus Spillefolk: www.spillefolk.dk (Filnavn: sc-bjzllran, Lavet 18/3-1999 og sidst revideret 12/4-2012)

Blomqvistarnas Schottis

efter J.P.Nyströms LP

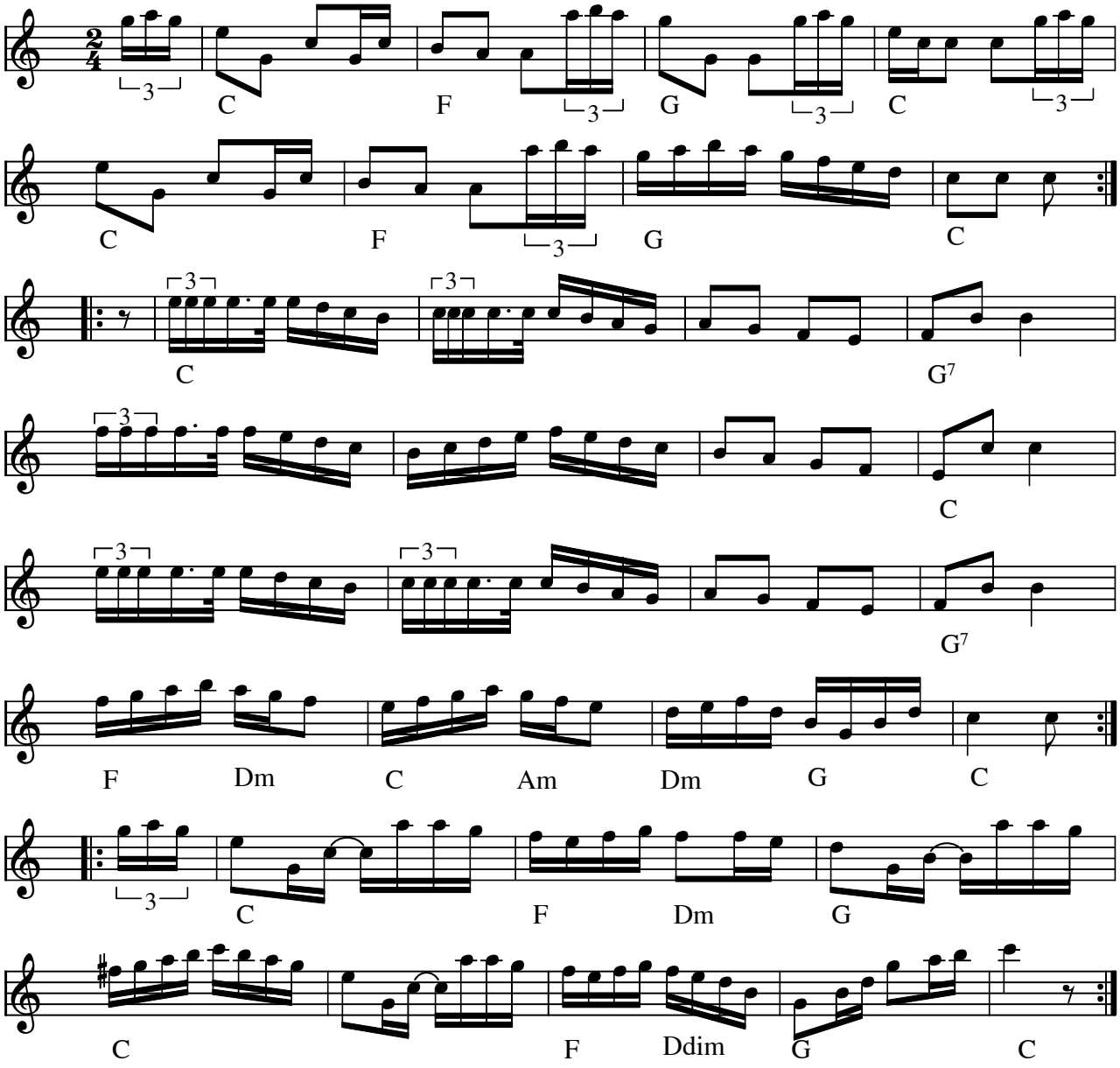

Blomqvistarnas Schottis (S)

- LP: J.P. Nyströms: Låtar i Norrbotten (Manifest MAN 14-A 1979)

Stammer fra brødrene Halvard og Helge Blomqvist, som spillede citar og violin.

Node fra Folkets Hus Spillefolk: www.spillefolk.dk (Filnavn: sc-blom, node sidst revideret 25/3-2014)

Schottis från Blyberg

Dalarna

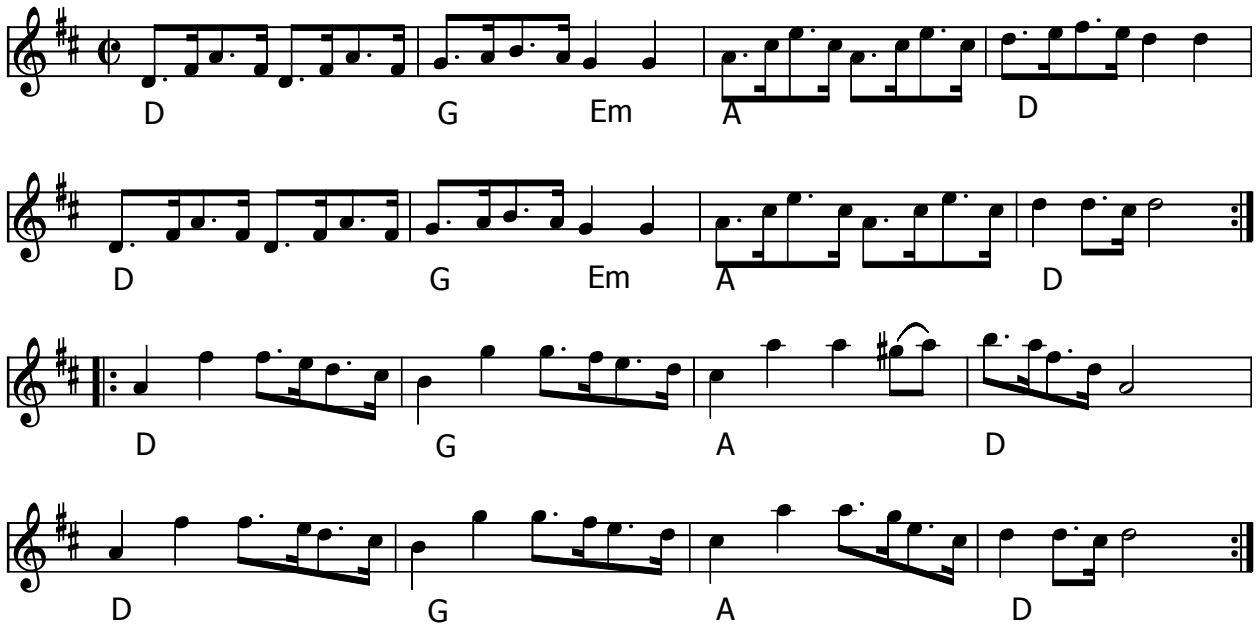

Schottis från Blyberg (S)

Node fra Folkets Hus Spillefolk: www.spillefolk.dk (Filnavn: sc-blyberg, node sidst revideret 26/12-2012)

Schottis från Bro

- en lille by nær Sandviken -

Efter Lennart Östblom

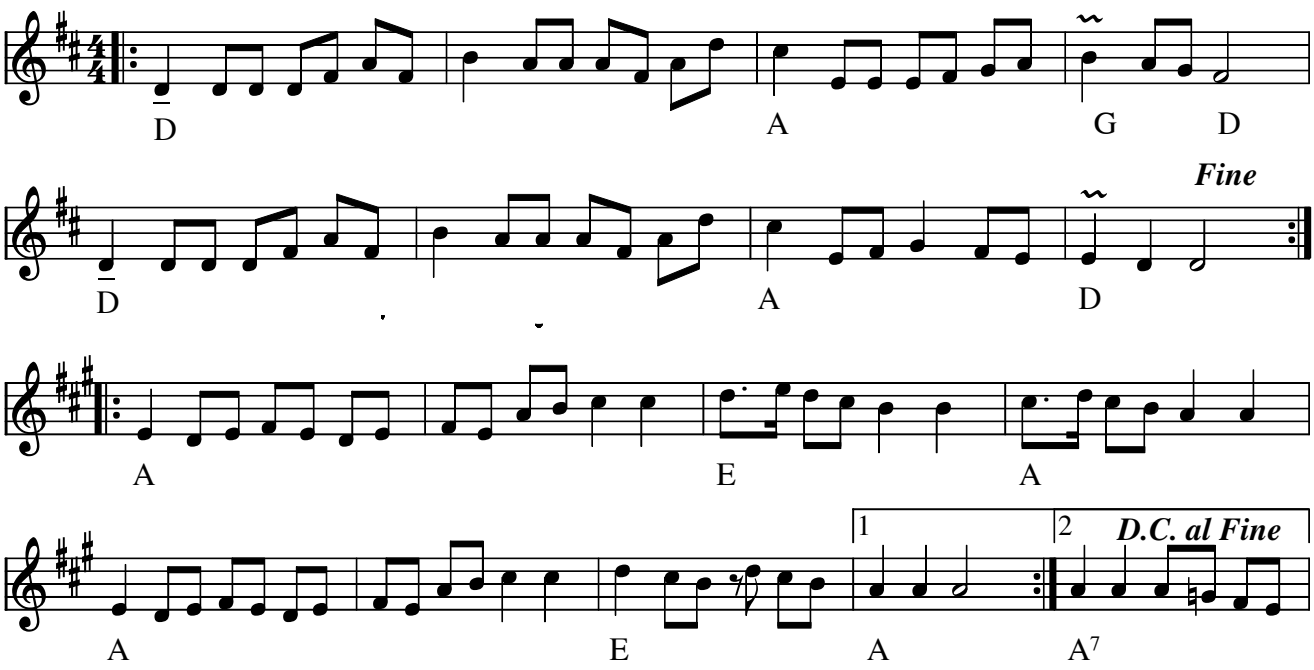

Schottis från Bro e. Lennart Östblom(S)

Node fra Folkets Hus Spillefolk: www.spillefolk.dk (Filnavn: sc-bro, Lavet 25/4-2005 og sidst revideret 15/2-2015)

Egn: Gästrikland,

Schottis e. Bror Strand

 Urshult, Tingsryd, Småland

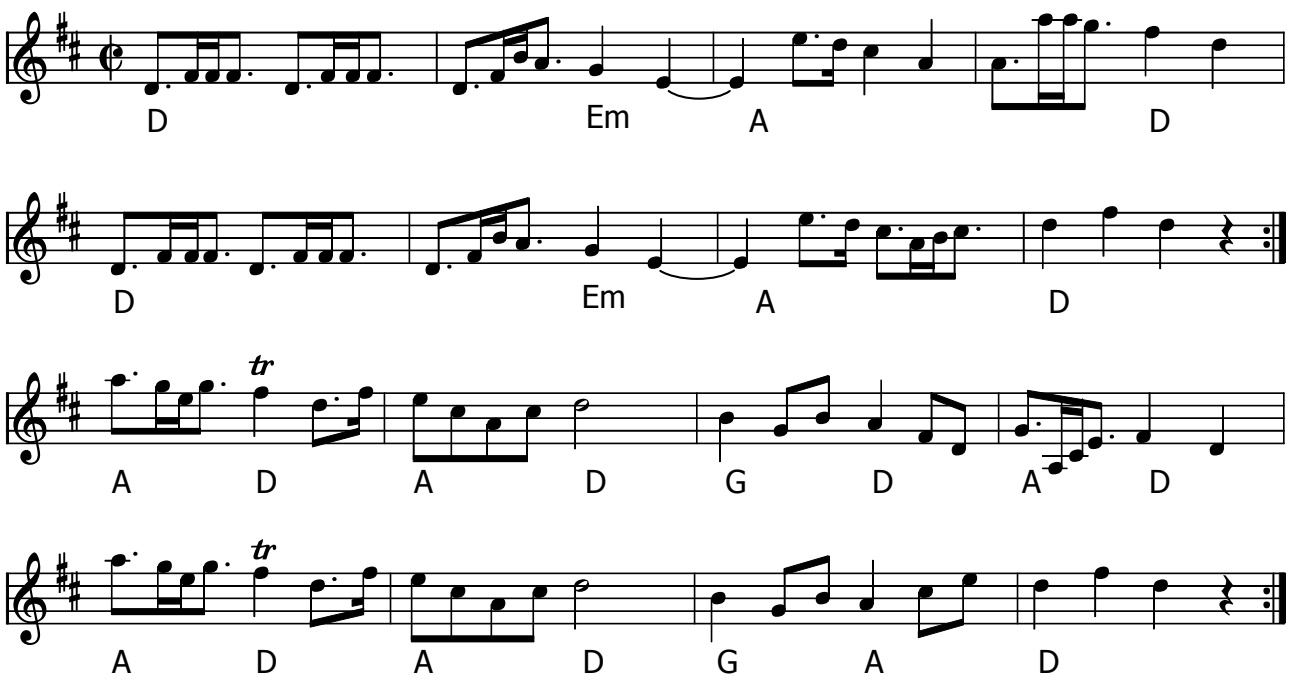

Schottis e. Bror Strand (S)

Fra Linnaryd kursus m. Pelle Björnlert, Korrö 2014

Node fra Folkets Hus Spillefolk: www.spillefolk.dk (Filnavn: sc-bror, node sidst revideret 30/9-2014)

Schottis efter Bror Dahlgren

Skåne

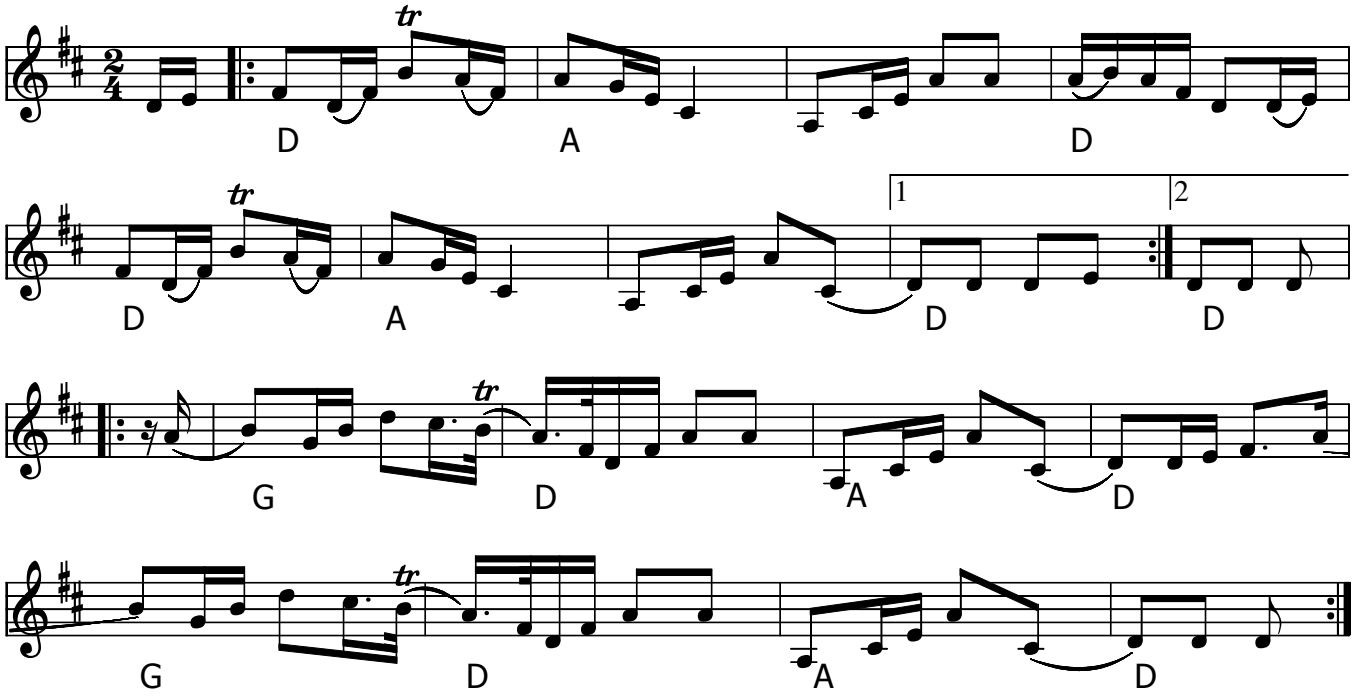

Schottis efter Bror Dahlgren (S)

Udlært af Karin Wallin efter kursus april 2011

Node fra Folkets Hus Spillefolk: www.spillefolk.dk (Filnavn: sc-brordahl, node sidst revideret 3/2-2016)

Böl Olles Schottis

från Malung

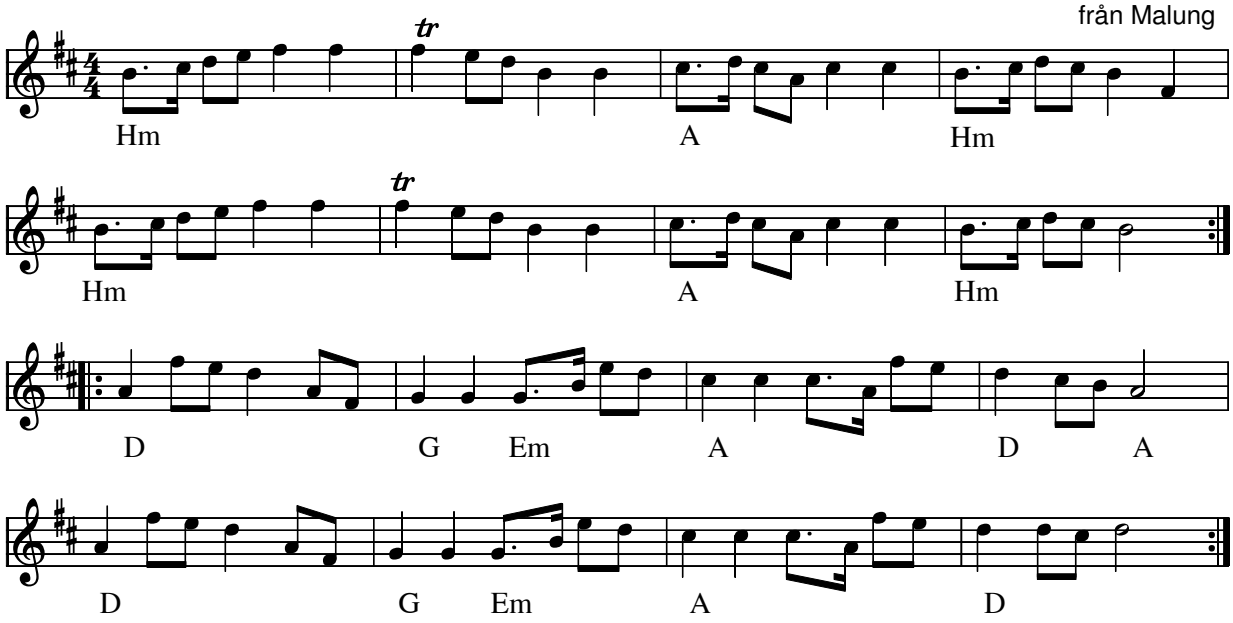

Böl Olles Schottis også kendt som Hm-scottish(S)

Node fra Folkets Hus Spillefolk: www.spillefolk.dk (Filnavn: sc-bzzlolle, Lavet 18/3-1999 og sidst revideret 27/4-2012)

Flere Egne: Malung, Västerdalarna, Dalarna,

Schottis från Båtskärsnäs

e. Ville Granbom

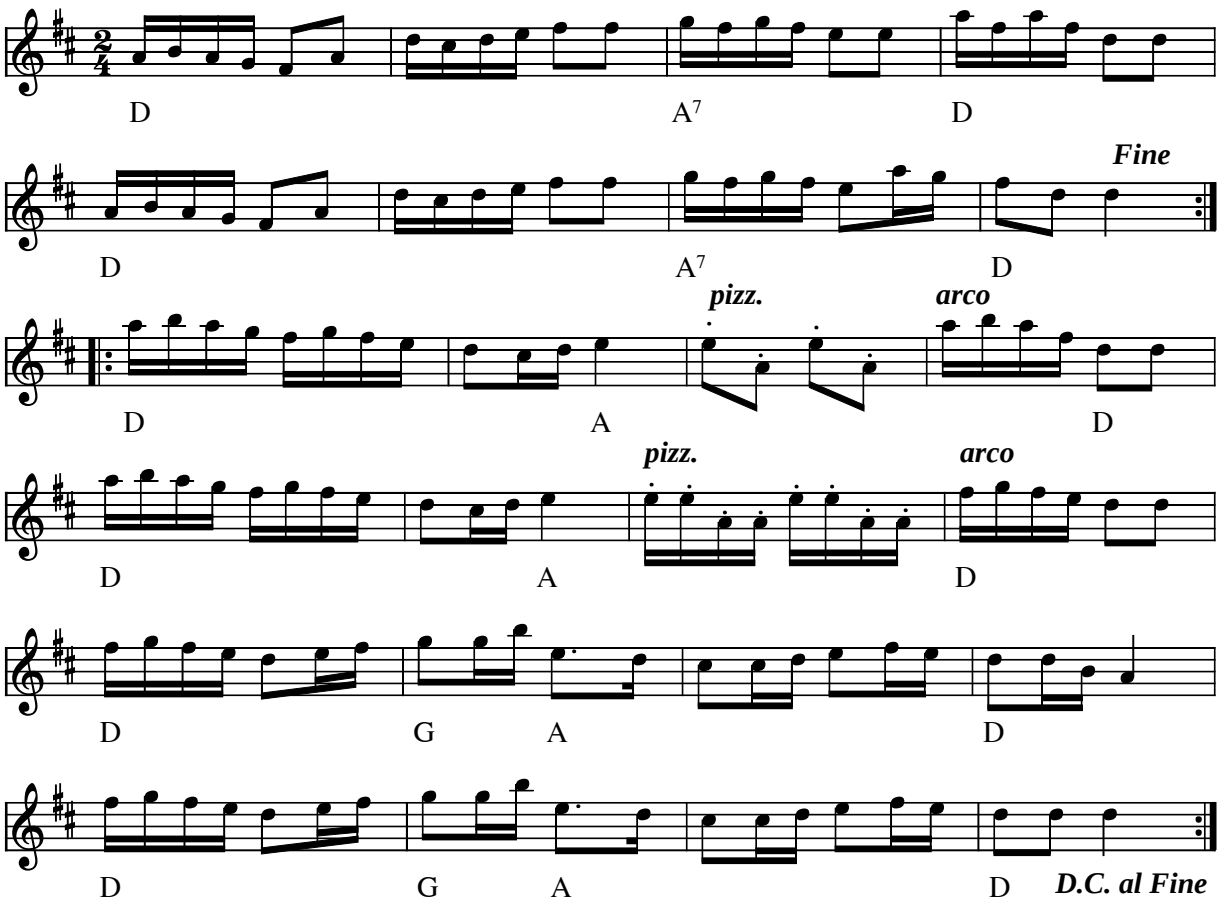

Schottis från Båtskärsnäs e. Ville Granbom (S)

I den finsktalende Tornedal kaldes melodien for "Tippa" (Dråben)

Indspillet på:

- LP: Norrlåtar "Folkmusik från Norrbotten" MAN 002 (1974)

Kilde: Noteret efter af ksu efter indspilning
Node fra Folkets Hus Spillefolk: www.folketshus.dk (Filnavn: sc-bzzztskzz, node og tekst sidst revideret 24/11-2004)

Schottish i C

eller Schottis i turer

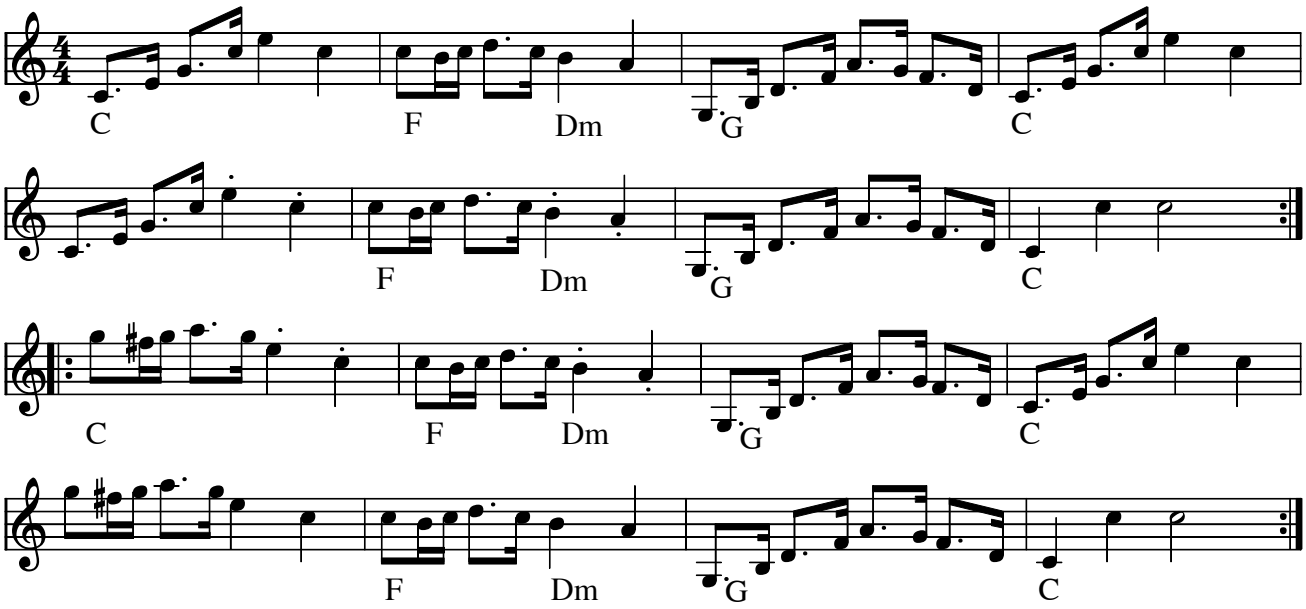

Schottish i C eller **Schottis i turer**(DK)

Det sker ofte, at vi fra denne melodi går direkte over i "Hardys lille søde"

Kilde: Hennings noder (med enkelte rettelser)

Node fra Folkets Hus Spillefolk: www.spillefolk.dk (Filnavn: sc-c, Lavet 25/4-2005 og sidst revideret 7/7-2016)

Spelmansschottis

av Carl Erik Berndt

e. Jeanette Eriksson

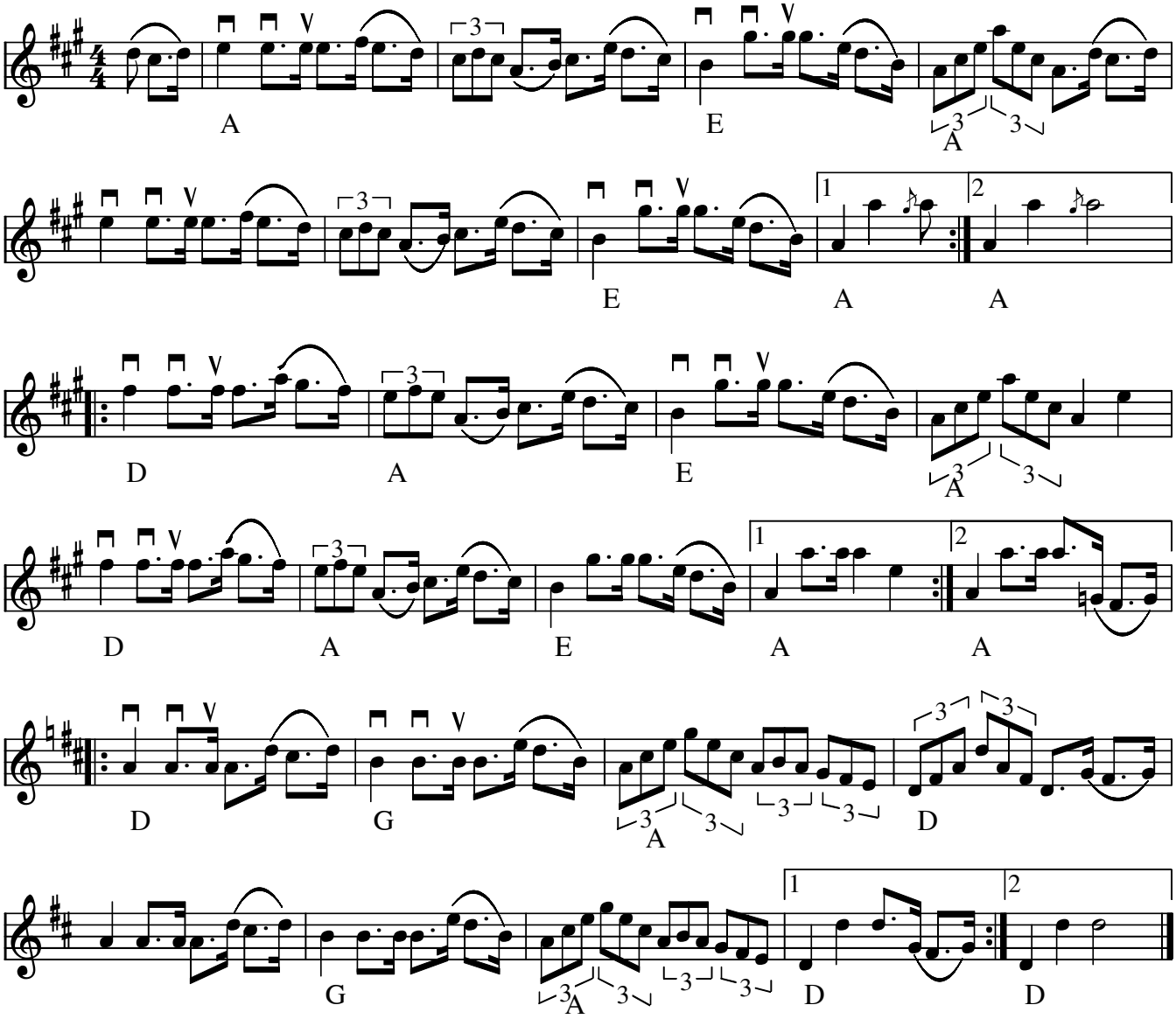

Spelmansschottis av Carl Erik Berndt e. Jeanette Eriksson(S)

- CD: Jeanette Eriksson – låtar på skånska NTCD06 (2007)

Kilde: Noteret af ksu

Node fra Folkets Hus Spillefolk: www.spillefolk.dk (Filnavn: sc-carlerikb, Lavet 25/4-2005 og sidst revideret 22/11-2016)

Dammsugare efter Bodil

Af Dan Gisen Malmquist

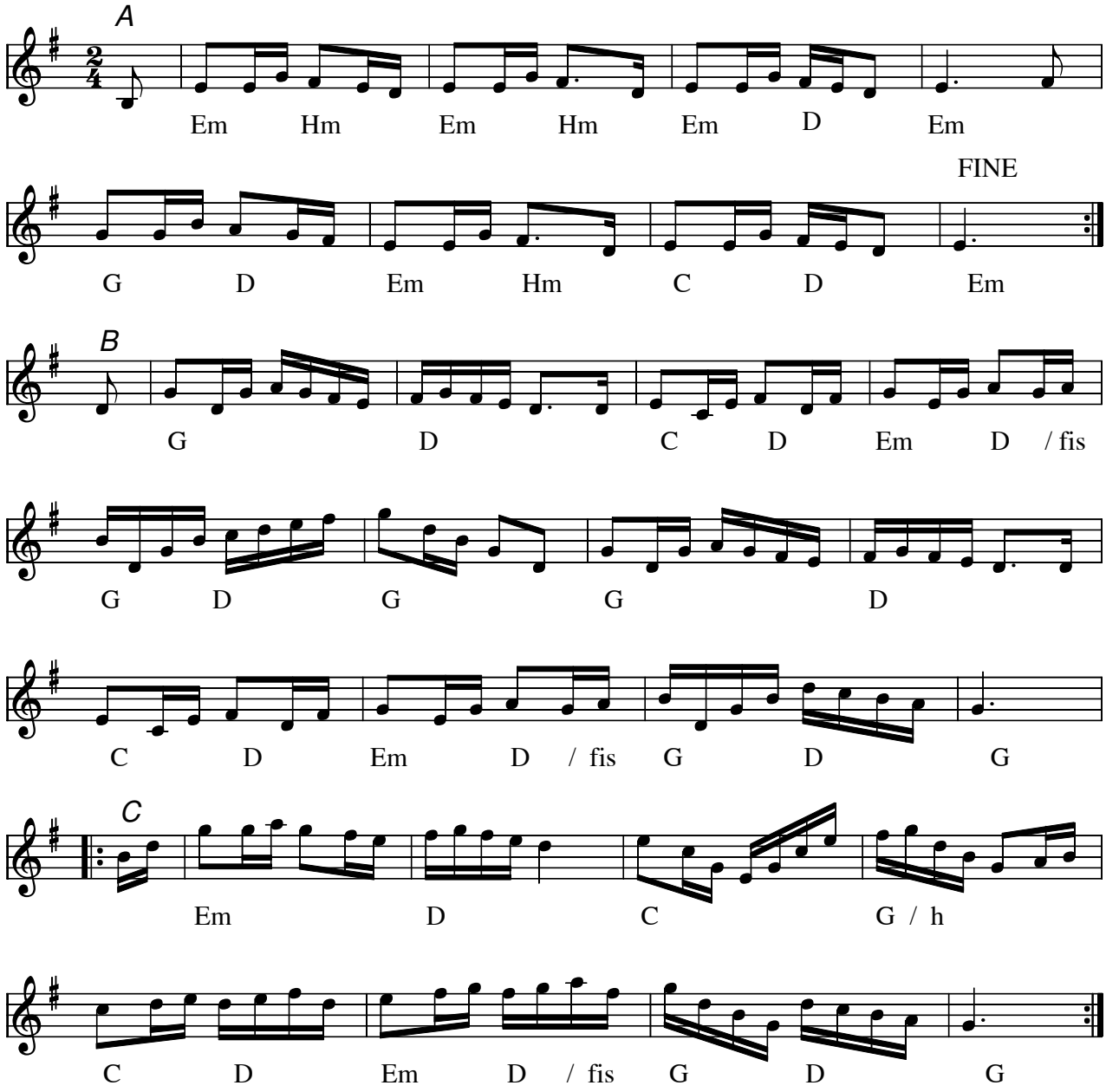

Form: A – B – C – B – C – A (oktav op)

Dammsugare efter Bodil (S) af Dan Gisen Malmquist

- CD: Filarfolket "Vintervals"

Den här låten har Gisen gjort, inspirerad av suset från sin gamla dammsugare.
Kilde fra LP: Filarfolket – Birfilarmusik från Malmö (1980)

Node fra Folkets Hus Spillefolk: www.spillefolk.dk (Filnavn: sc-damm, node sidst revideret 22/7-2013)

Schottis fra Delsbo

Tilegnet Erik Jensen
Politimesteren i Delsbo

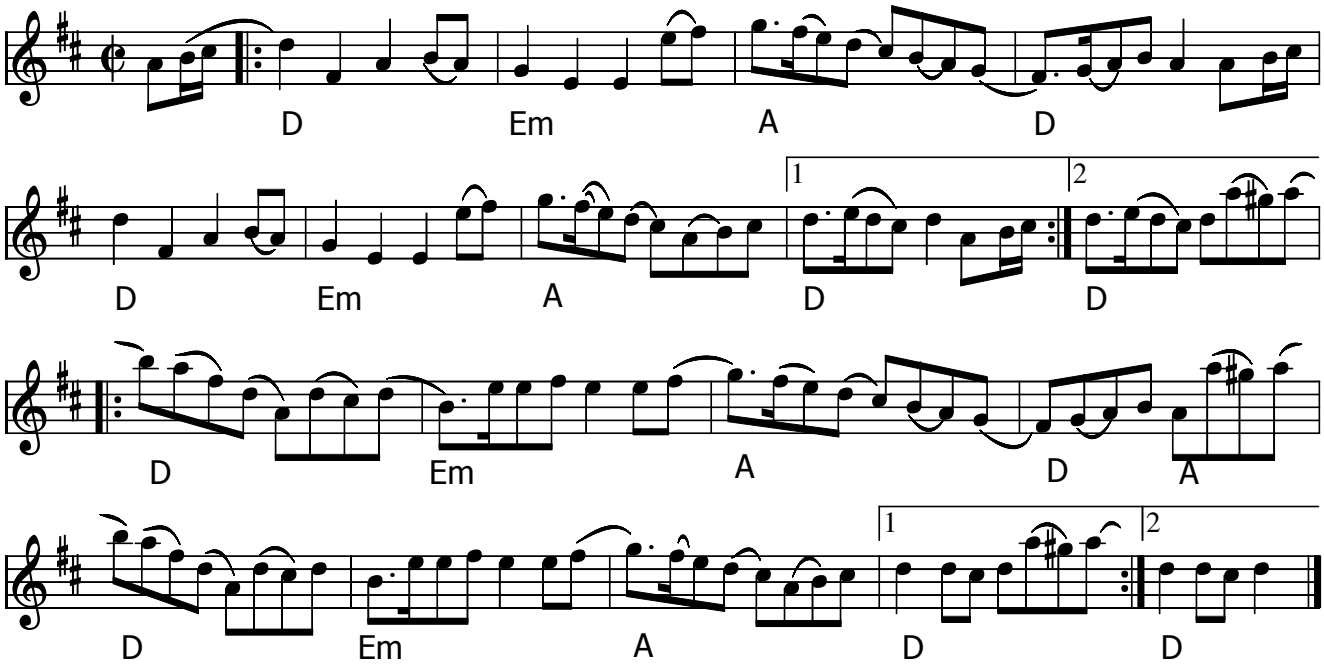

Schottis fra Delsbo (S)

I Folkets Hus spillede vi denne version af "Schottis e. Plog Anders" med en anden 2.reprise.

Den kommer fra brødrene Meijer, (Peter og Stellan), som er kendt fra stævnerne i Ransäter og Dalarne, samt deres deltagelse i Nørrebro Spilletræf gennem årene.

Asger Bjerg skriver, at brødrene Meijer har fortalt ham, at denne schottis er tilegnet politimesteren Erik Jensen i Delsbo i 1980'erne. Siden har den bredt sig til flere landskaber (Dalarna og Hälsingland). Nogle gange med tre repriser Et miks-maks af de to schottis'er.

Se også: Schottis e. Plog Anders Hansson

Node fra Folkets Hus Spillefolk: www.spillefolk.dk (Filnavn: sc-delsbo, node sidst revideret 24/2-2017)

Den lille rå

Schottish

Michael Sommer 1989

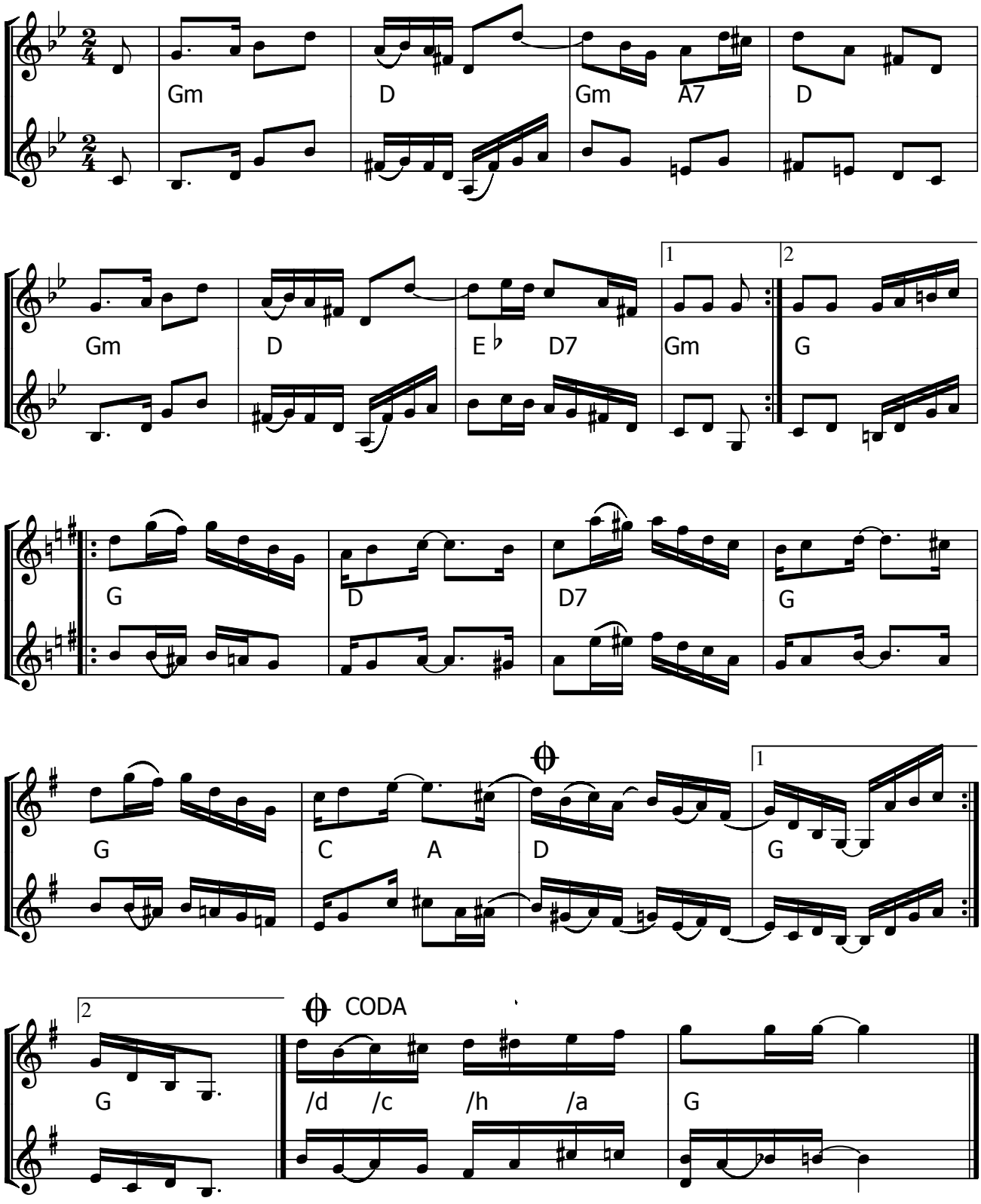

Den lille rå (DK) af Michael Sommer
Årstal: 1989

- CD: Jysk på Næsen "Paa'en Igen" 1995

Node fra Folkets Hus Spillefolk: www.spillefolk.dk (Filnavn: sc-denlillerzzz, node sidst revideret 12/9-2015)

"Der er så langt mellem snapsene . . .

scottish

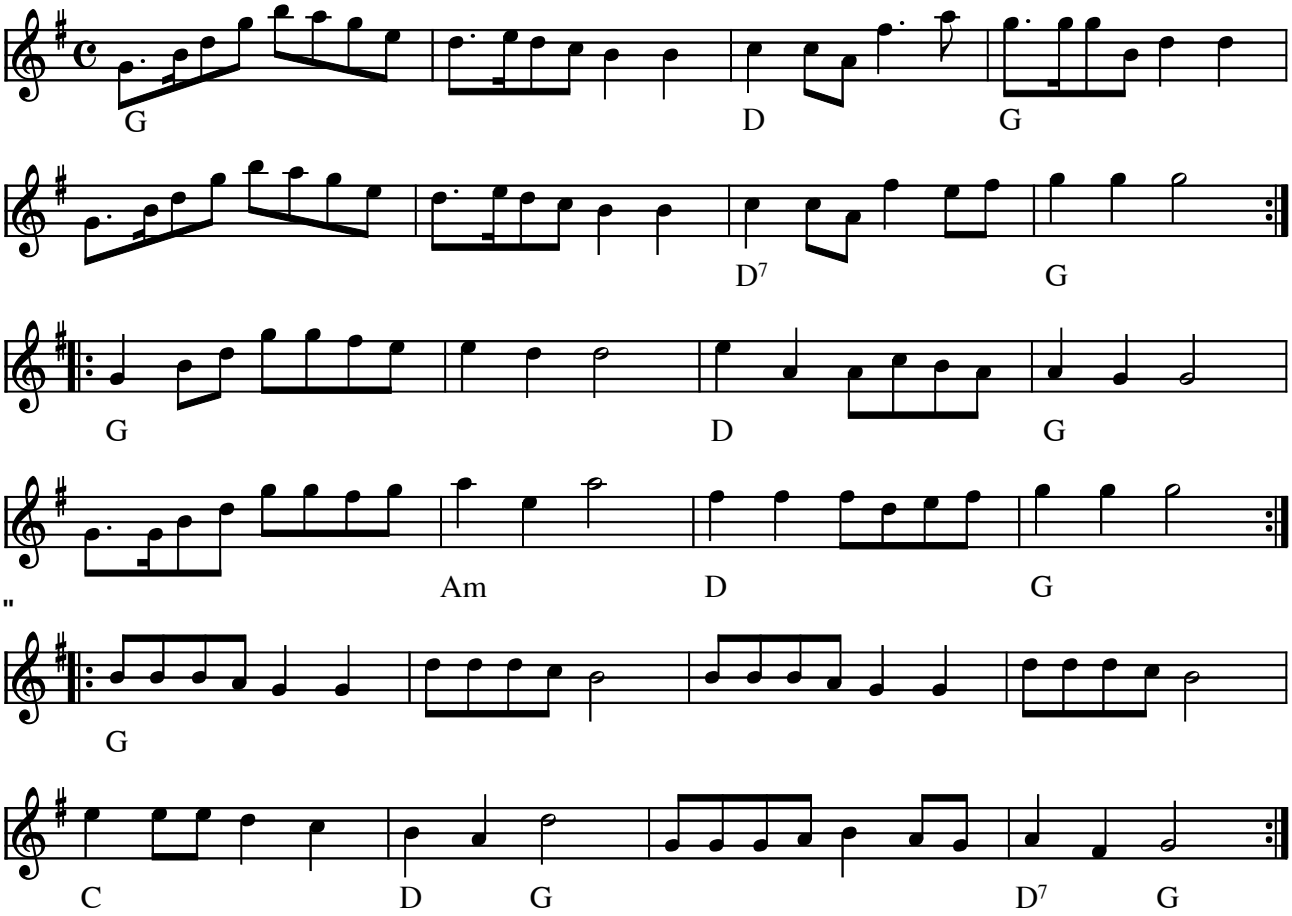

Der er så langt mellem snapsene. . ." (scottish) (DK)

Sikkert en gl. revyvise. Titlen synges til de 2 første takter i 2. rep.

(Node fra Folkets Hus Spillefolk: www.folketshus.dk)

Dovendyret

scottish

Axel Kanne
2007

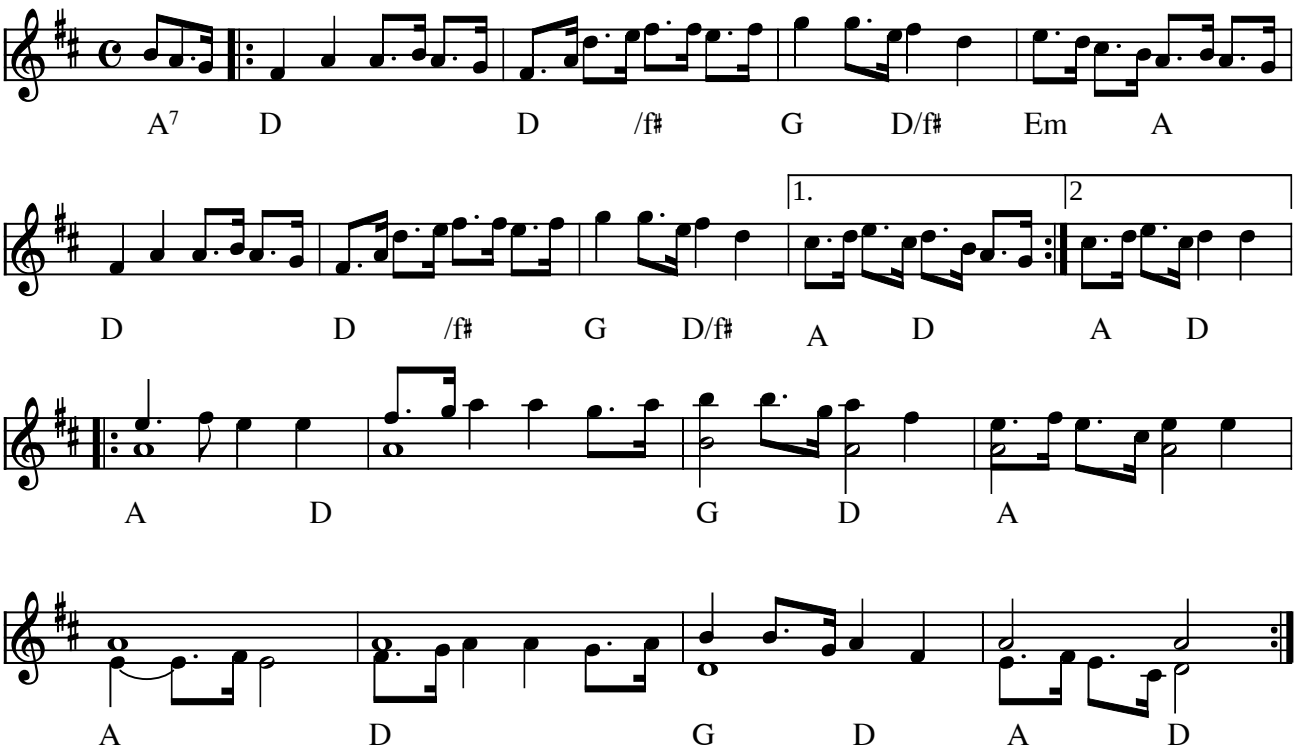

Dovendyret (scottish) af Axel Kanne (DK) 2007

Denne melodi løb af med sejren som Træfmelodi 2007

(Punkteringerne skal trioliseres for at opnå "swing-feeling" - høres i midi-lyden)

Kilde: Noteret efter indspilning af Asger og Ole Q.
Node fra Folkets Hus Spillefolk: www.folketshus.dk (Filnavn: sc-doven, tekst sidst revideret 13/2-2007)

Dwight Lamb Schottish

Trad. e. Dwight Lamb, Iowa, USA

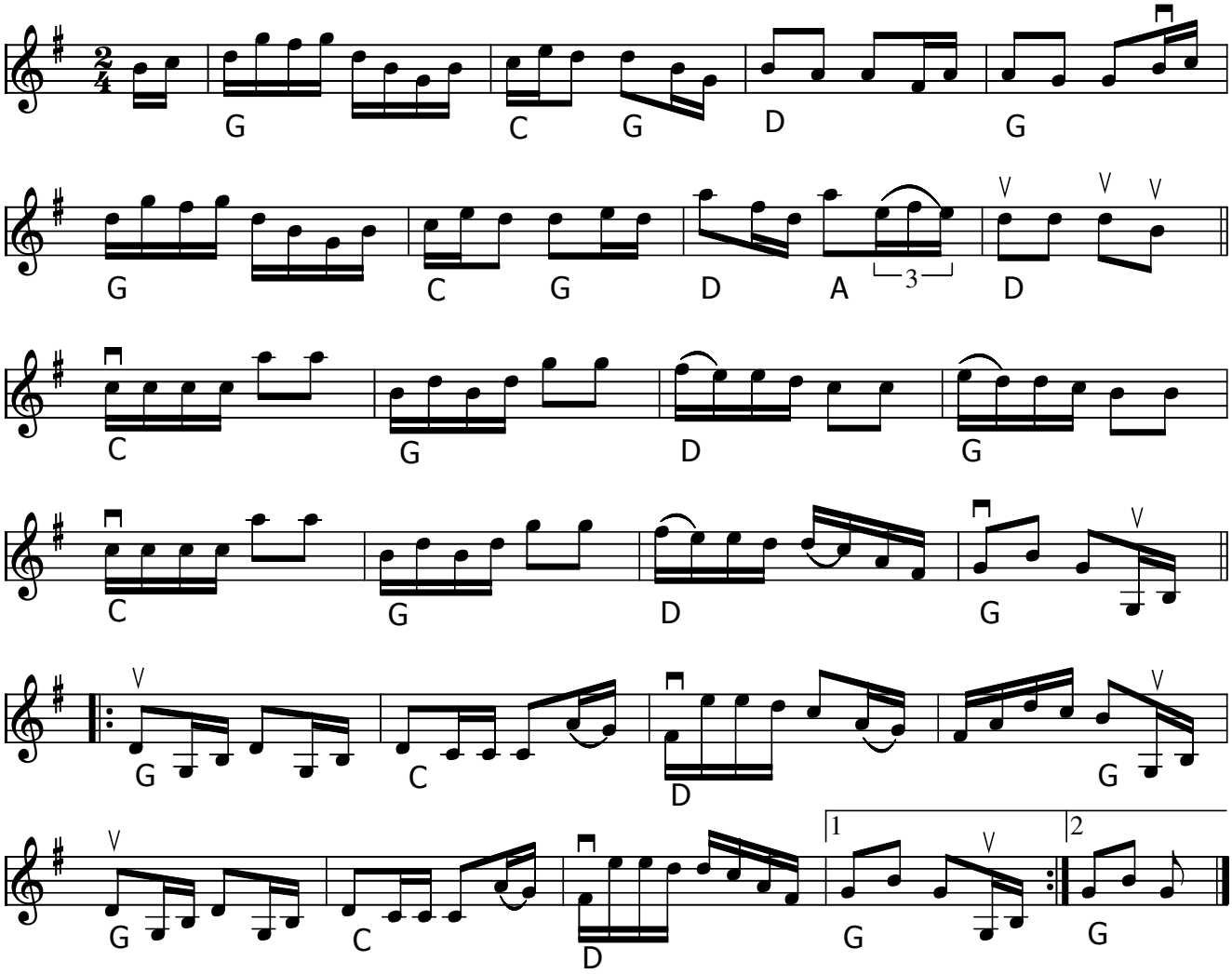

Dwight Lamb Schottish (f.1934) (USA) oprindelse Vendsyssel

Dwight Lambs morfar Chris Jerup (1872-1961) emmigrerede til USA (1893) fra Vendsyssel og af ham har Dwight lært 1800-tallets Vendsyssel musik. Oldefaren Kræn Jerup var en kendt spillemand i Vendsyssel.(1826-1912).

- CD: Dwight Lamb - Jensen & Bugge Live in Denmark 2010 (Schottish 3)
- CD: Habadekuk – Kaffepunch GO0714 (2013)

Node fra Folkets Hus Spillefolk: www.spillefolk.dk (Filnavn: sc-dwight, node sidst revideret 12/4-2016)

Reinländer e. Emil Christiansson

e. Hans Lisper

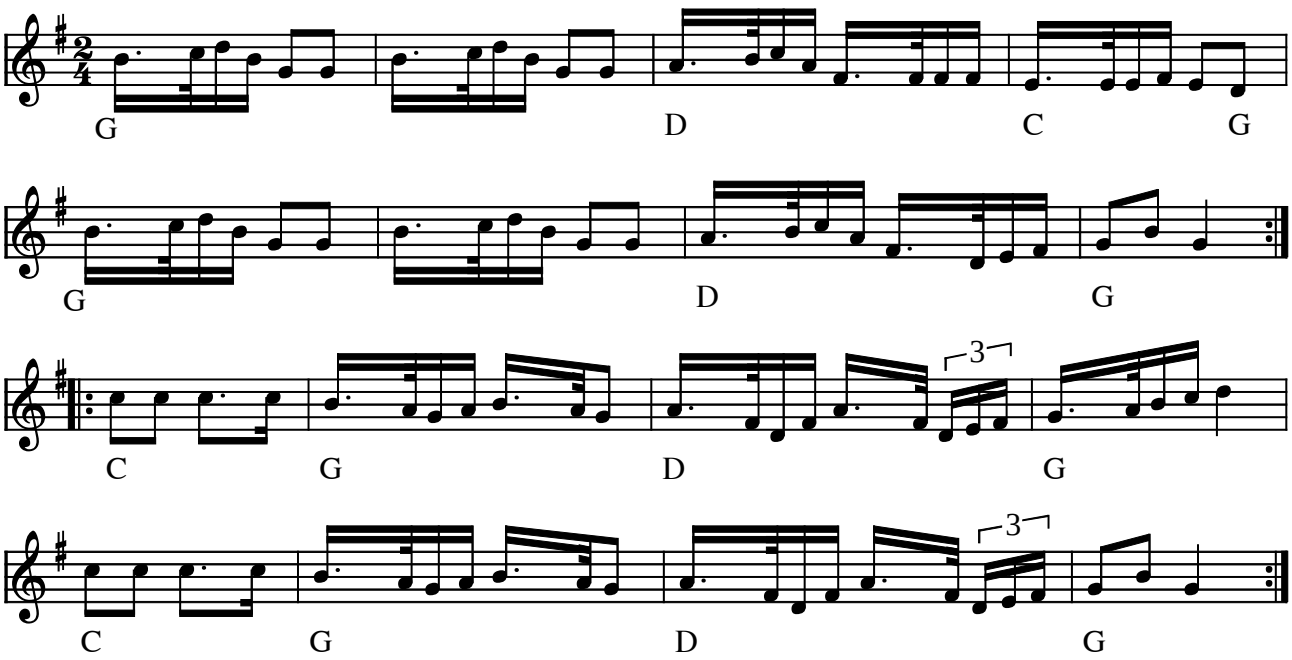

Reinländer e. Emil Christiansson Schottis fr. Väster Dalarna e. Hans Lisper (S)

(Node fra Folkets Hus Spillefolk: www.folketshus.dk)

Scottish efter Emil Carstedt

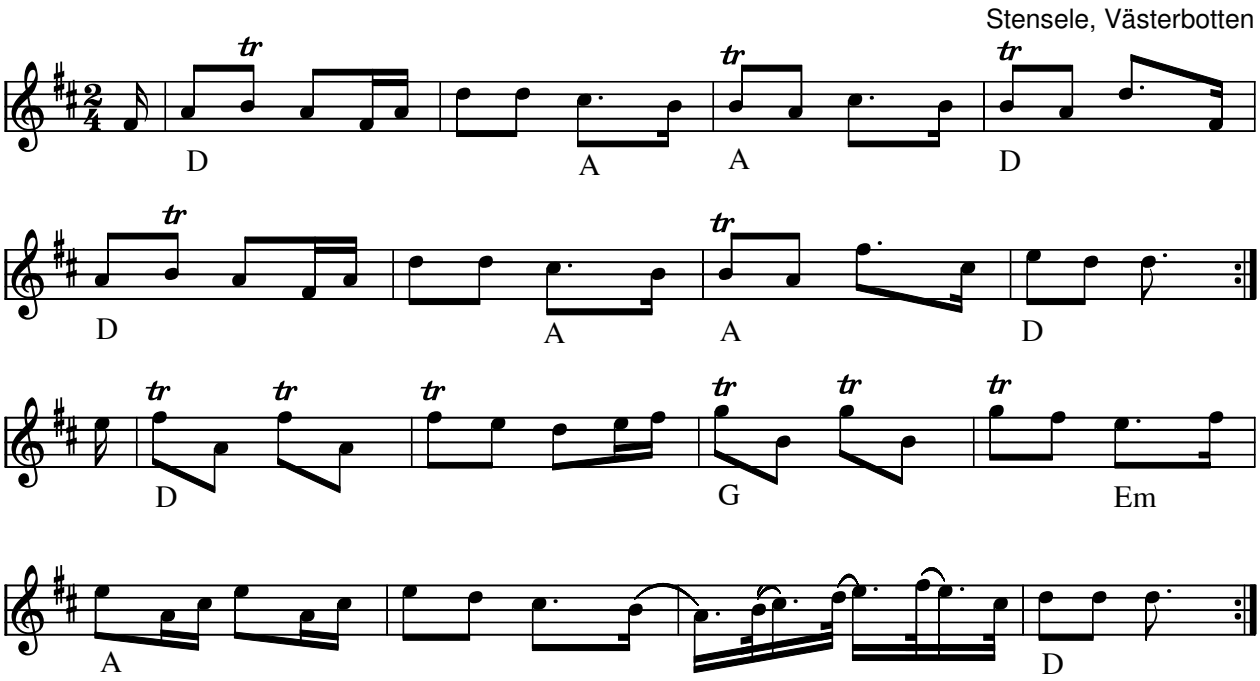

Scottish efter Emil Carstedt (S) (Emil Carstedt 1891-1978)

- LP: Burträskara: "Före den stora flyttningen"1980

Node fra Folkets Hus Spillefolk: www.spillefolk.dk (Filnavn: sc-emilca, node sidst revideret 28/2-2011)

Schottis efter Emil Carstedt

Stensele, Västerbotten

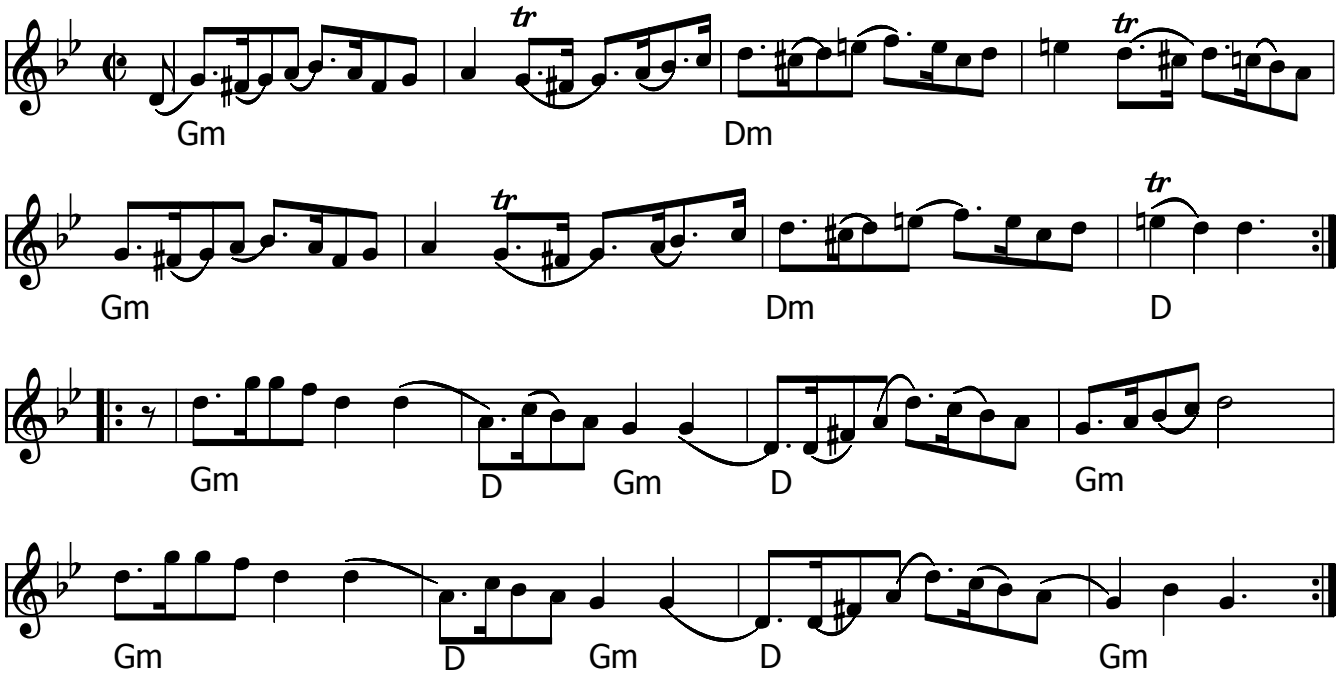

Schottis efter Emil Carstedt (S) Västerbotten

Emil Carstedt (1891-1978) Skarvsjöby, Stensele

Node fra Folkets Hus Spillefolk: www.spillefolk.dk (Filnavn: sc-emilcar, node sidst revideret 24/2-2016)

Erlandstorp

e. Burträskara

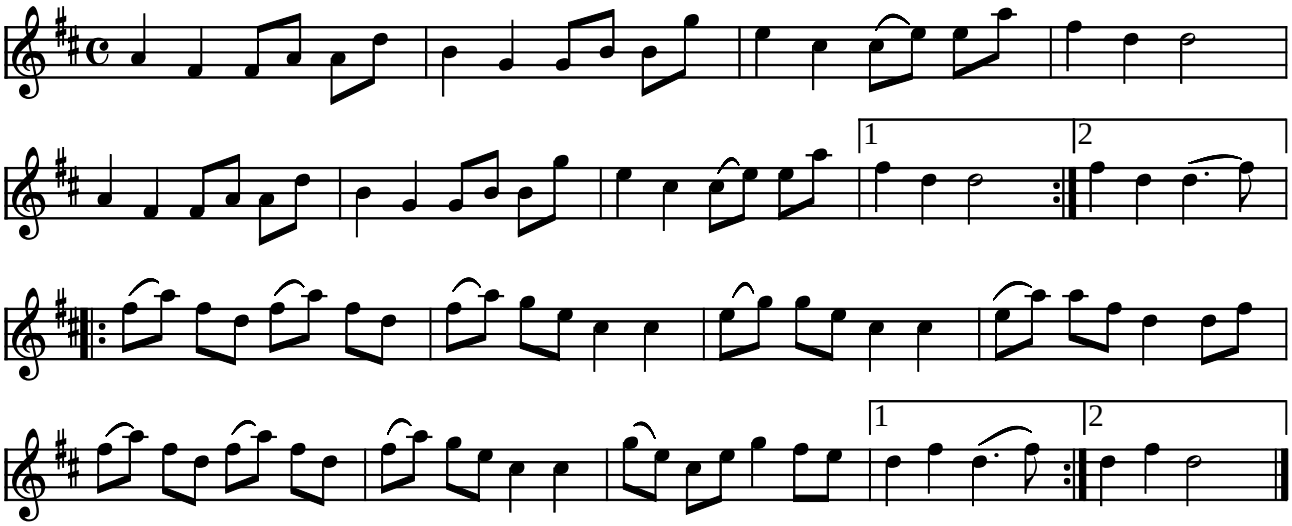

Erlandstorp e. Burträskara (S)

(Node fra Folkets Hus Spillefolk: www.folketshus.dk)

Esse-schottis

Från Österbotten

Arr.:Hans Jørgen Tonnesen

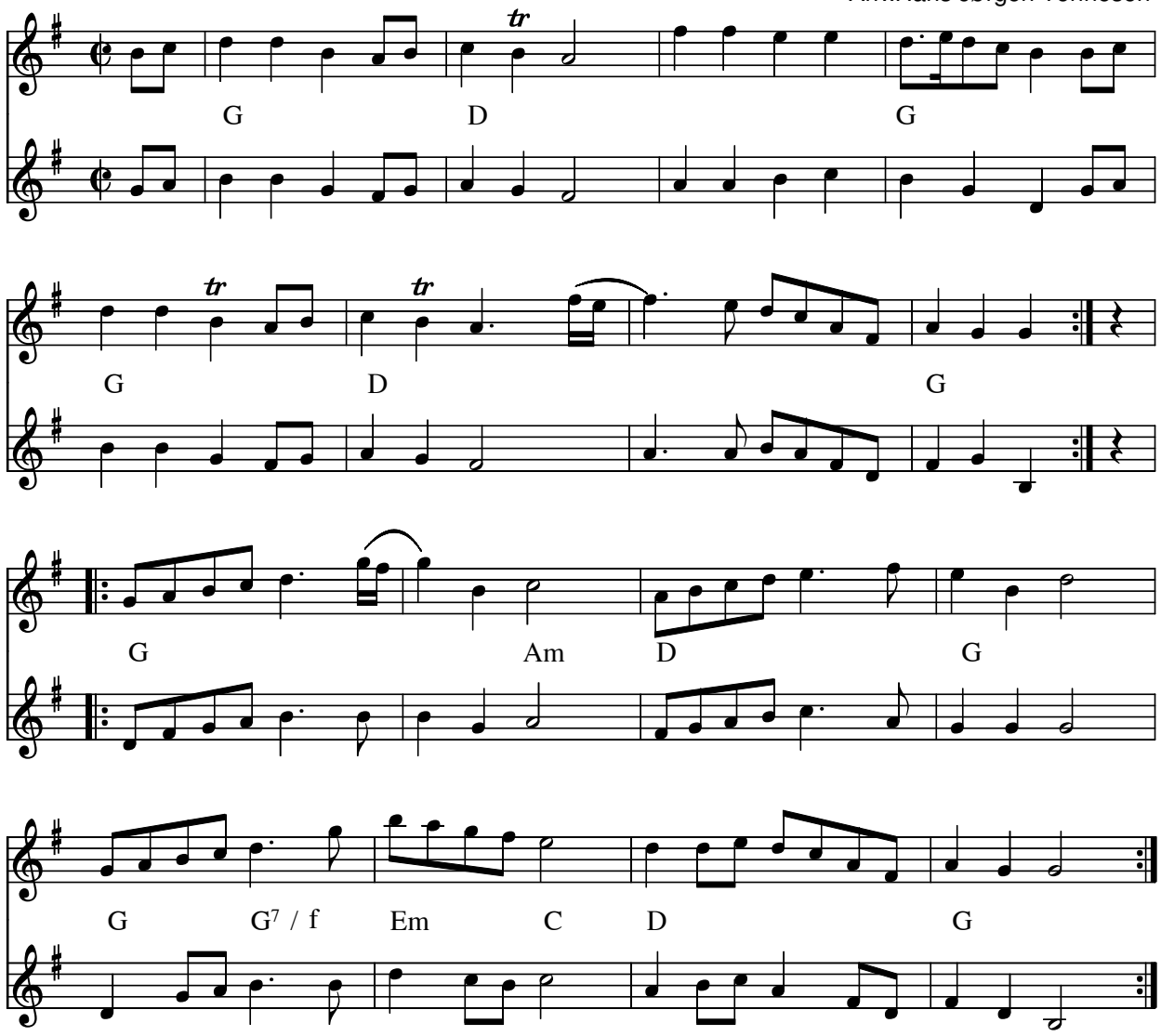

Esse-schottis (SF) arr. Hans Jørgen Tonnesen

Node fra J.J.

Node fra Folkets Hus Spillefolk: www.spillefolk.dk (Filnavn: sc-esse, node sidst revideret 27/12-2011)

Falderebet

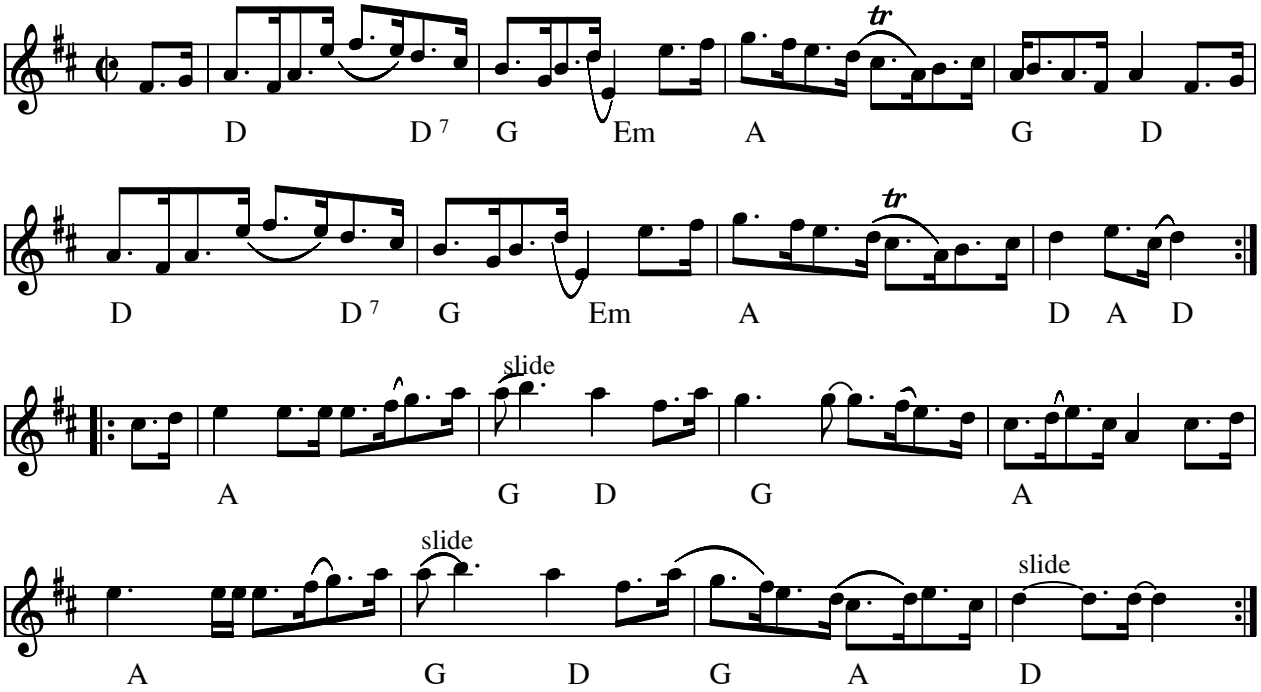

Falderebet (Schottish) (DK)

Vinderen af Årets Træfmelodi 2010

Komponist: Anne-Marie og Axel Kanne

Node fra Folkets Hus Spillefolk: www.folketshus.dk (Filnavn: sc-faldereb, node sidst revideret 12/3-2010)

Egn: Roskilde,

Farfars scottish

Norsk

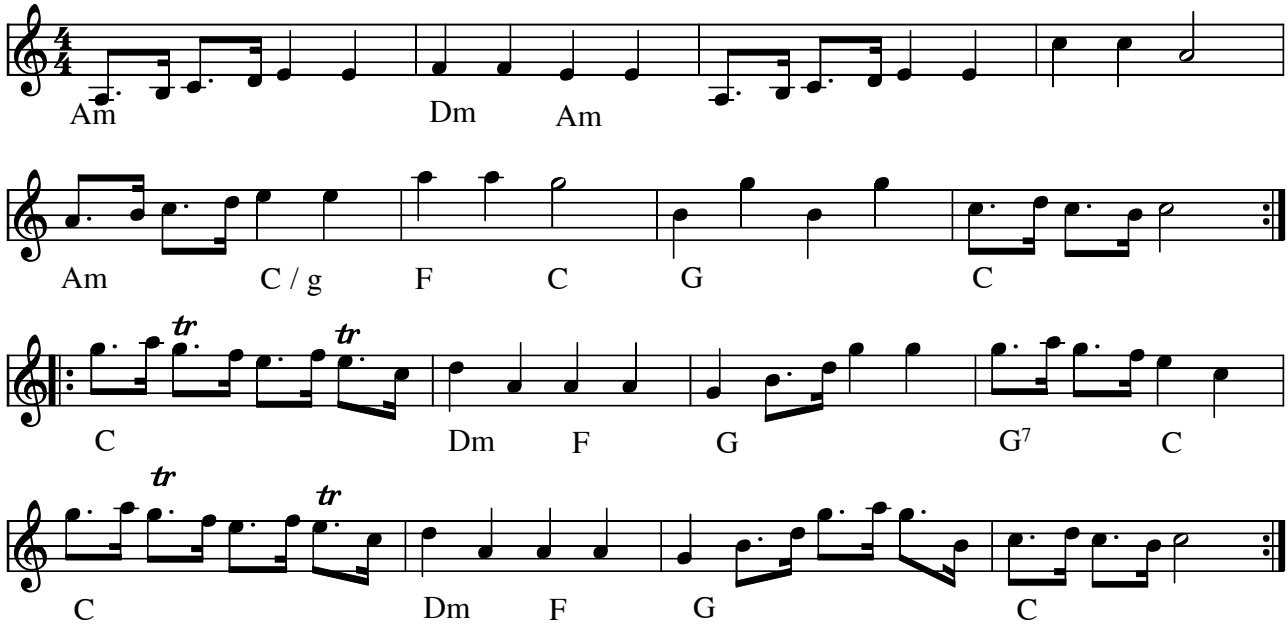

Farfars scottish (N)

Kilde: Hennings noder

Node fra Folkets Hus Spillefolk: www.spillefolk.dk (Filnavn: sc-farfar, Lavet 18/1-2004 og sidst revideret 28/4-2014)

Reinlender e. farmoder

Värmland

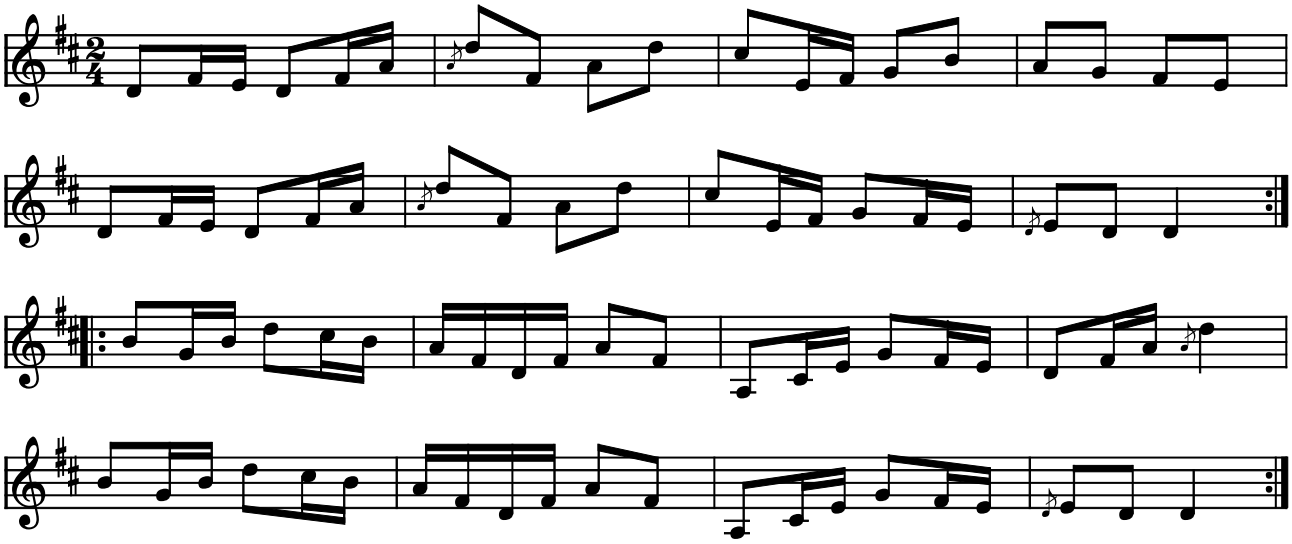

Reinlender e. farmoder Värmland (S)

(Node fra Folkets Hus Spillefolk: www.folketshus.dk)

Forlovelsesreinlendar

Sigbjørn Bernhoft Osa, Norge

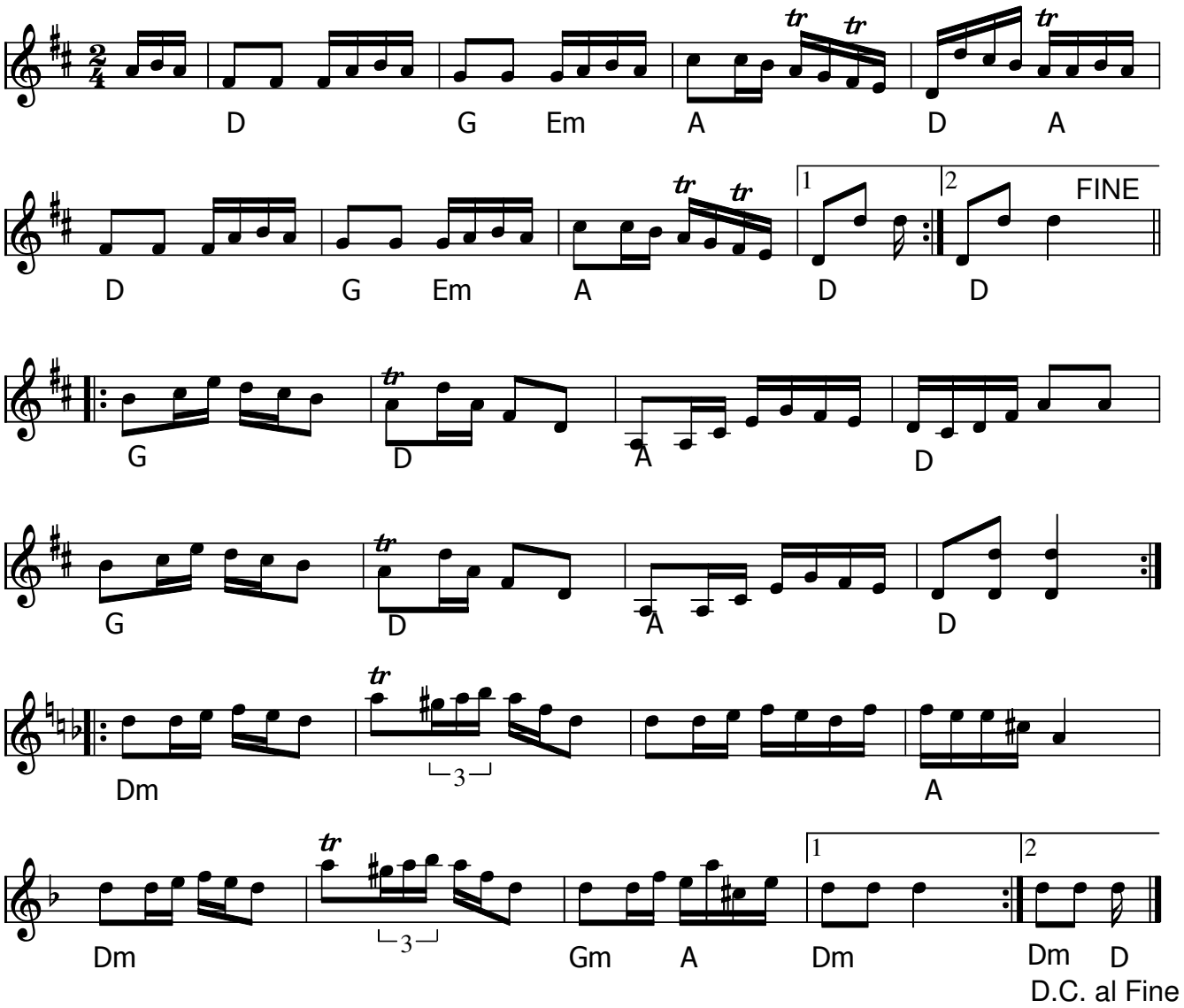

Forlovelsesreinlendar (N) af Sigbjørn Bernhoft Osa (1910-1990)

- CD: Sigbjørn Bernhoft Osa - BKCD 1 (1990)
- CD: Baltinget- Alive (2008)

Lyt til CD og dens rytmiske punktering, som ikke er noteret her.

Node fra Folkets Hus Spillefolk: www.spillefolk.dk (Filnavn: sc-forlovelse, node sidst revideret 30/1-2017)

Frans-Gerdas kroken

Kaisa Abrahamsson

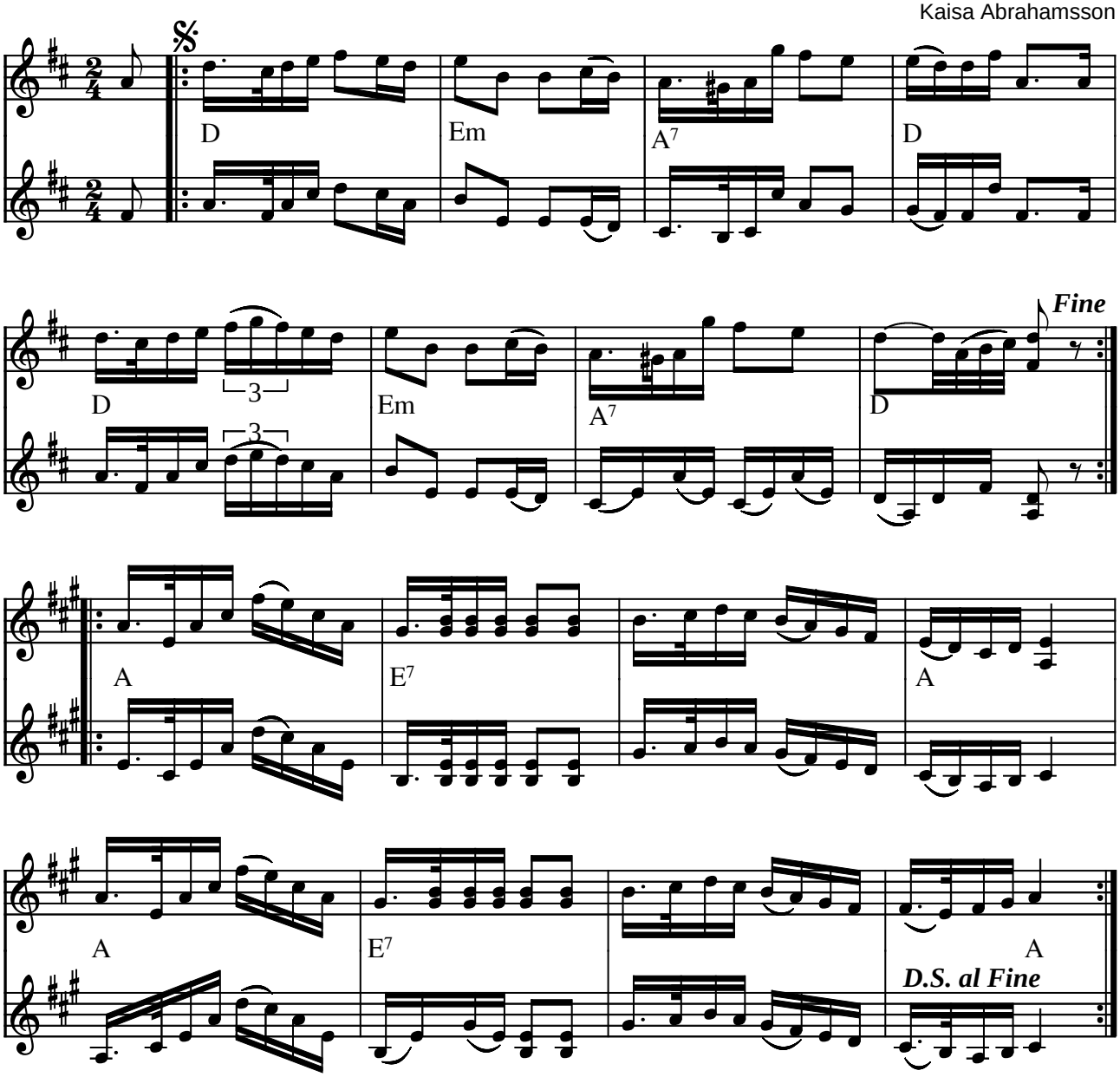

Frans-Gerda kroken (scottish) af Kaisa Abrahamsson (S) 1983

"En kurva efter vägen mellan Hög och Näsviken kallas så. En gång mötte jag gumman själv i kroken och kom strax efteråt, på denne här låten"

Indspillet på:

- MC: Låtalite: "Hembakade Bitar" 1989

Kilde: Nodehæfte: "Blåfinskan" af O'torgs Kaisa
(Node fra Folkets Hus Spillefolk: www.folketshus.dk)

Fredrik Kvist

schottis

Av Johan Andersson, Gränsfors

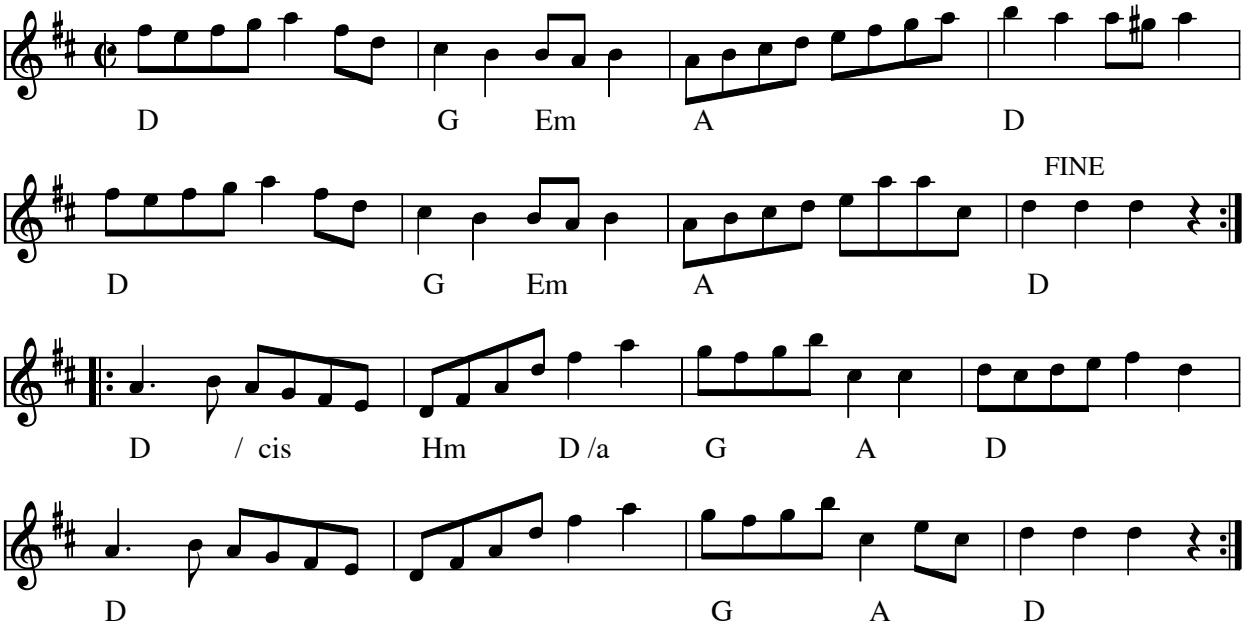

Fredrik Kvist (S) av Johan Andersson

Node fra Folkets Hus Spillefolk: www.spillefolk.dk (Filnavn: sc-fredrik, node sidst revideret 15/12-2011)

Fula Schottish

Folke Jønsson

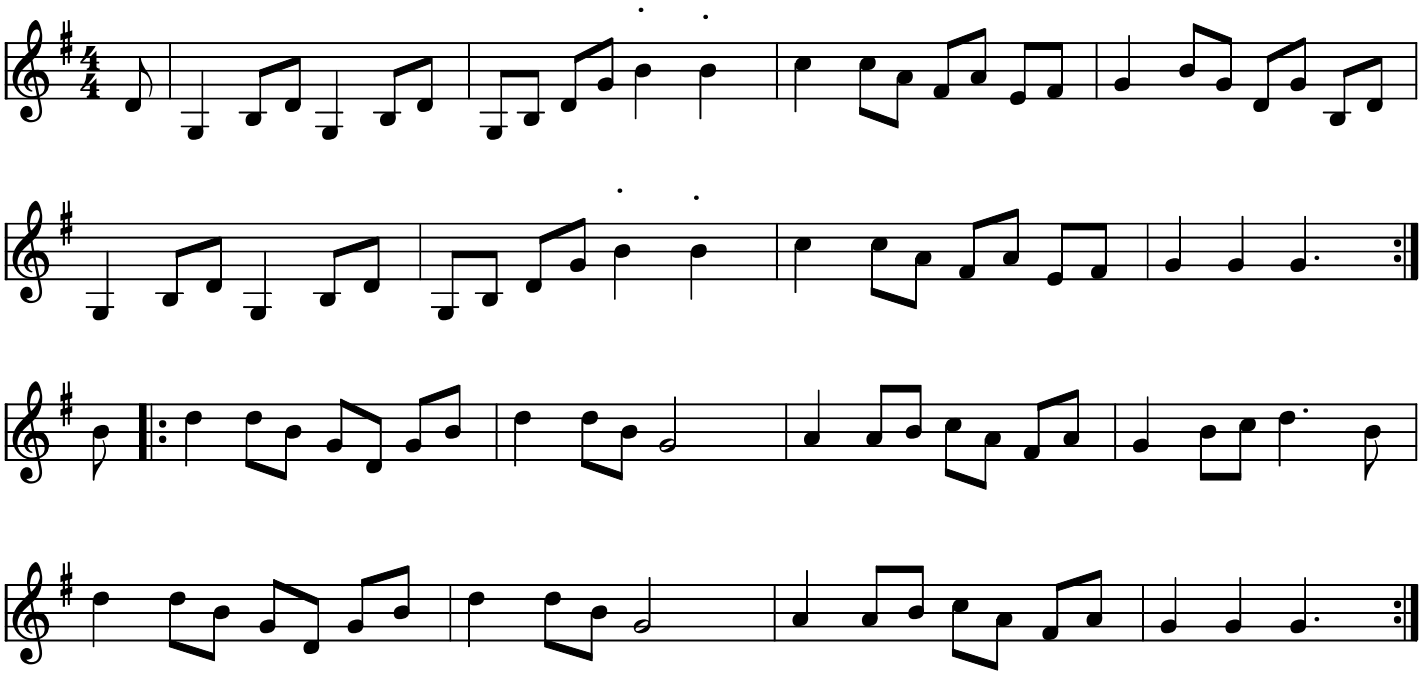

Fula Schottish (S)
Komponist: Folke Jønsson

Node fra Folkets Hus Spillefolk: www.folketshus.dk (Filnavn: sc-fula, node sidst revideret 16/4-2009)

Färsk Schottish

(frisk schottish)

Maria Jonsson

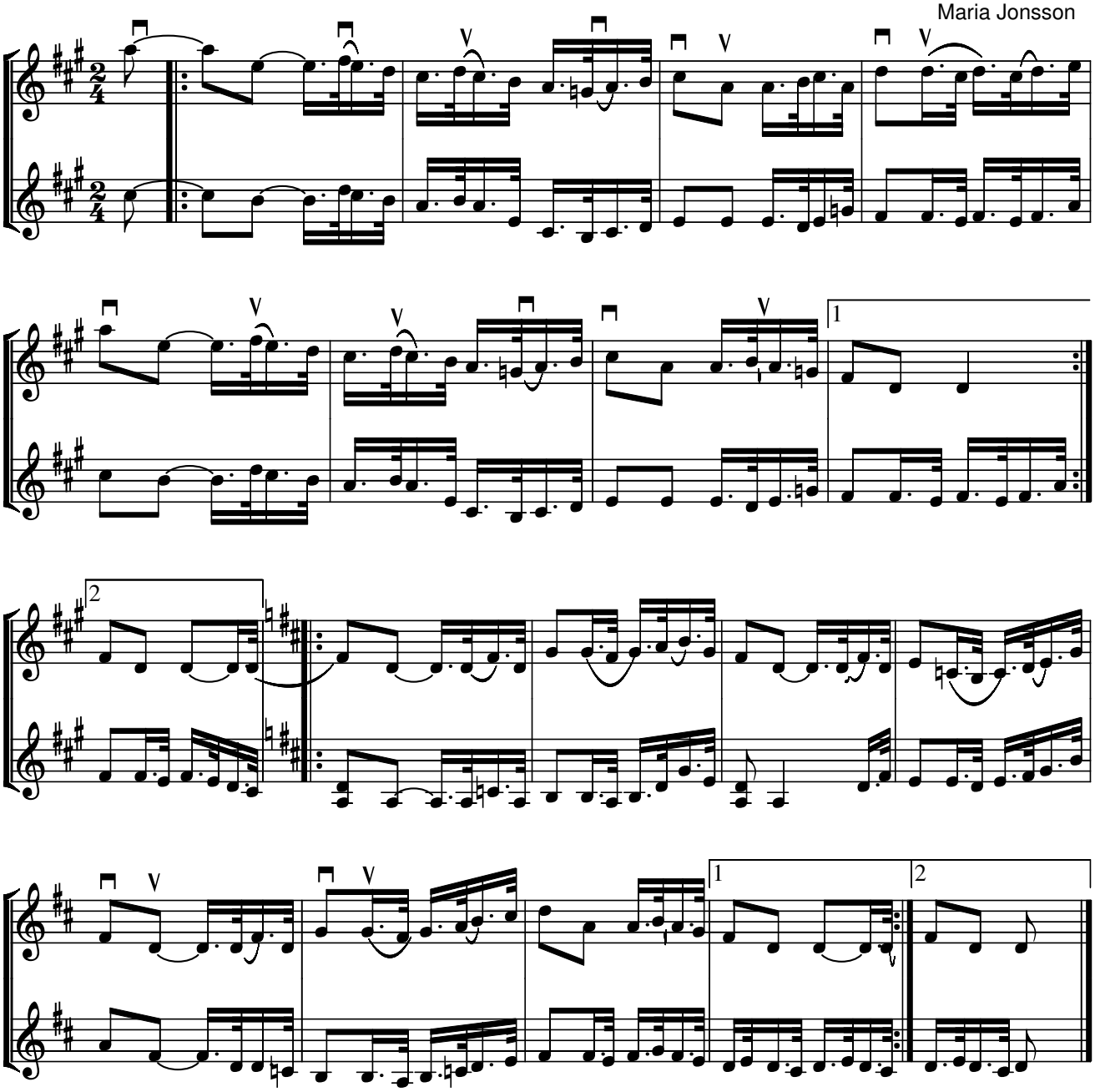

Färsk Schottish (S) Af Maria Jonsson

Kilde: Lært af Falun spelmanslag på Højbystævne 2003. Noteret af KSU

Node fra Folkets Hus Spillefolk: www.folketshus.dk (Filnavn: sc-fzrsk, node sidst revideret 4/2-2016)

Schottis från Gjövik

Upptecknad 1986 av Lennart Östblom

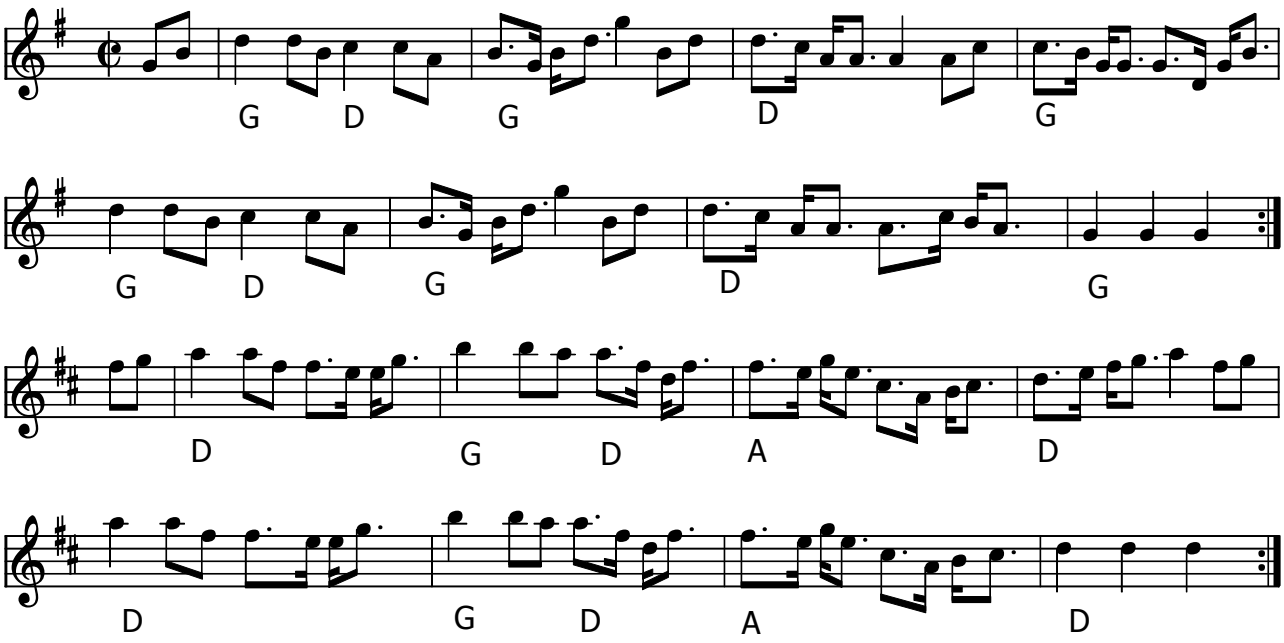

Schottis från Gjövik (N)

Node fra Folkets Hus Spillefolk: www.spillefolk.dk (Filnavn: sc-gjzz, node sidst revideret 29/3-2013)

Schottis från Glommersträsk

e. Norrlåtar

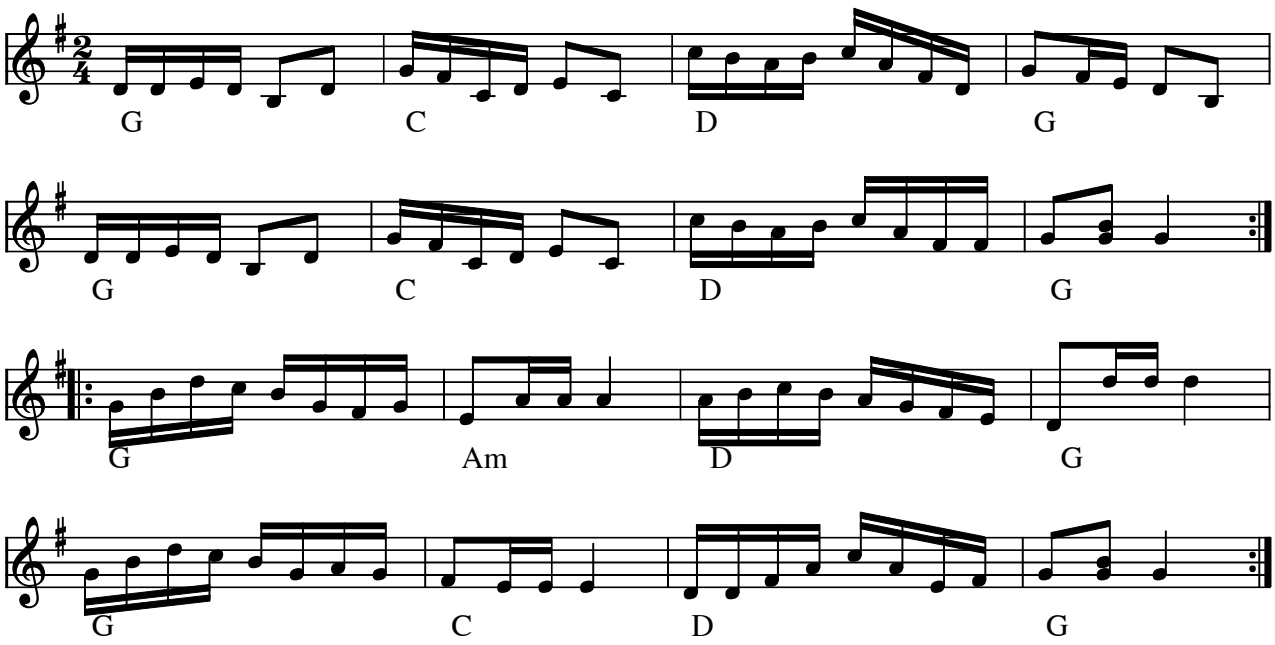

Schottis från Glommersträsk e. Norrlåtar(S)

Efter brødrene Kläpp-Eugen og Kläpp-Konrad, som spillede torader, violin og sang. De var i sin tid meget eftertragtede som underholdere og dansespillemænd i egnen omkring Glommersträsk og Arvidsjaur.

Indspillet på:

- LP: Norrlåtar: Meikäläisia - Folk som vi (Manifest MAN 006 1976)

Node fra Folkets Hus Spillefolk: www.spillefolk.dk (Filnavn: sc-glommers, Lavet 25/4-2005 og sidst revideret 16/2-2015)

Schottis från Gumboda

Västerbotten

Peter Bagger Nielsen 2001

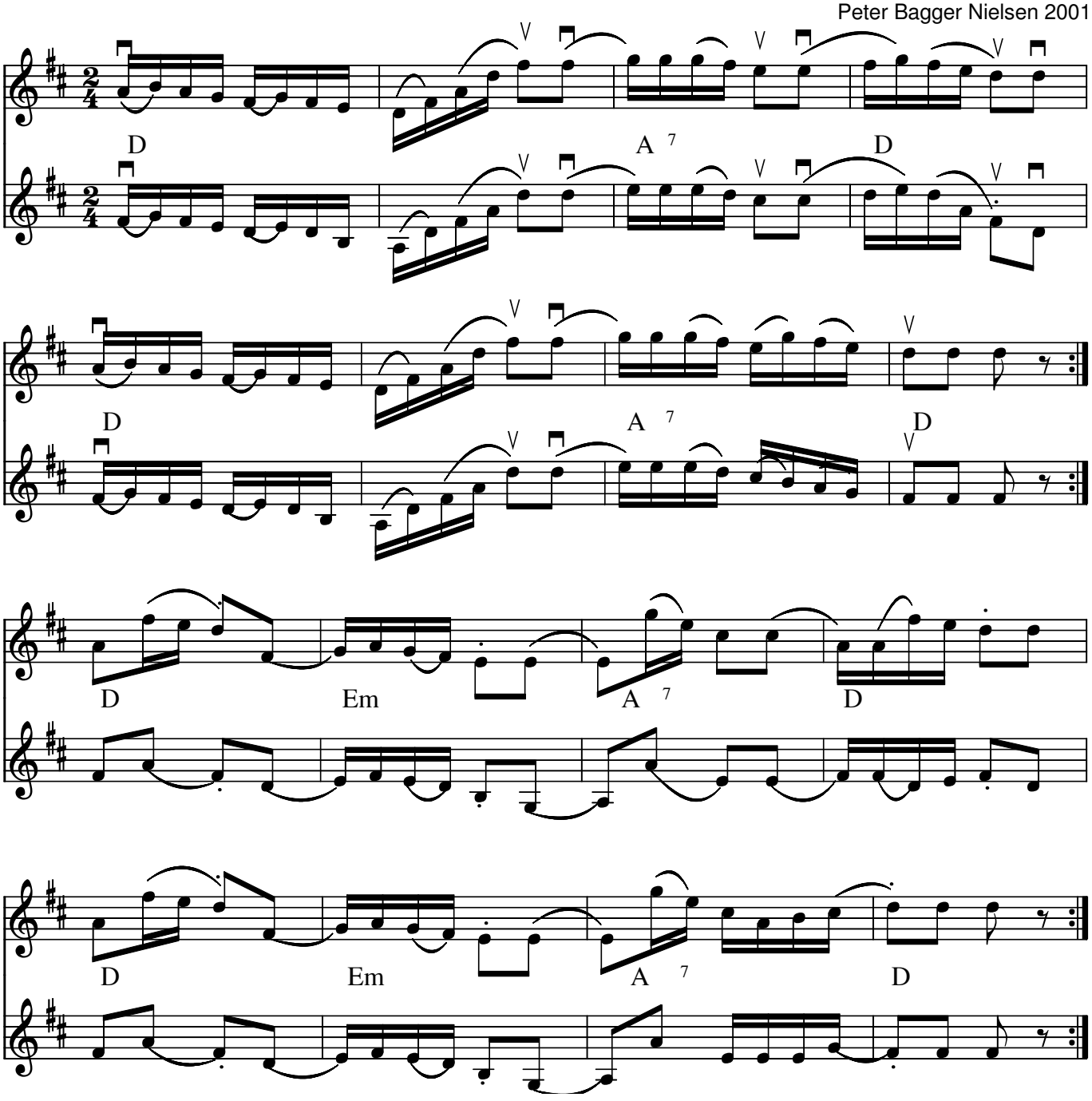

Schottis från Gumboda (Schottis) Västerbotten(S)

Kilde: Peter Bagger Nielsen arr.2001, Tinglutis mandagsorkester
Node fra Folkets Hus Spillefolk: www.folketshus.dk (Filnavn: sc-gumbo, node sidst revideret 29/11-2009)

Egn: Västerbotten,

Uploadet: OQ

Node: KSU, Akkorder: P.B.N.

Gunnar Gladstads Reinlendar

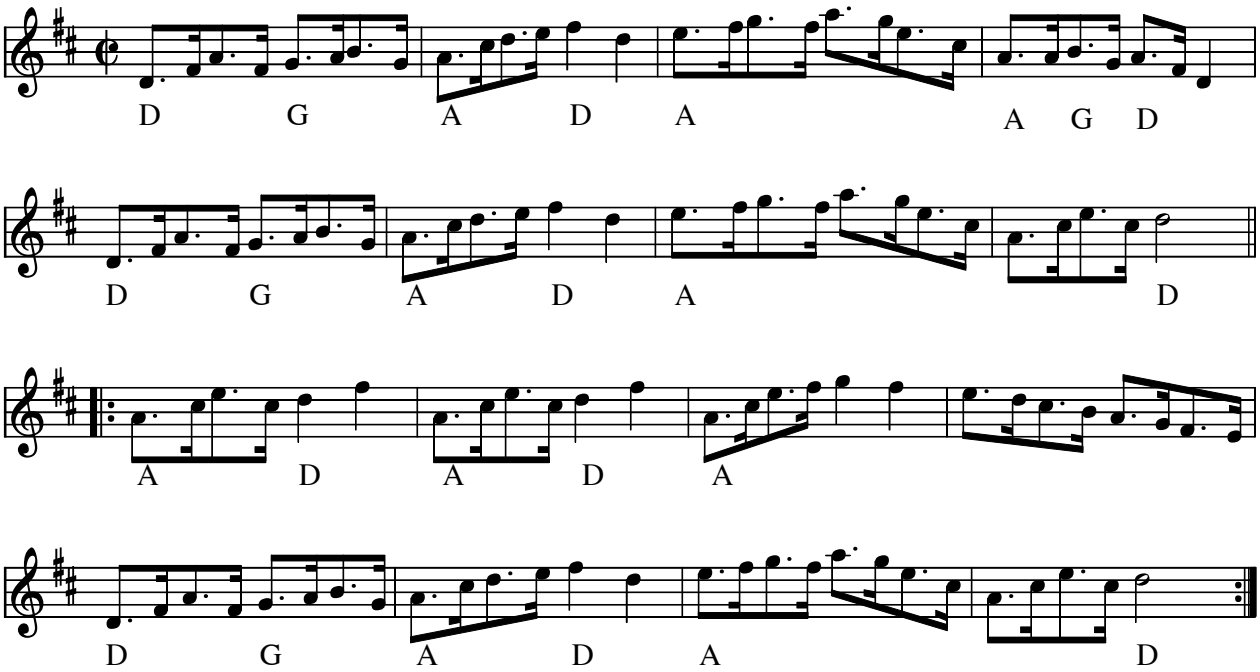

Gunnar Gladstads Reinlendar (N)

Kilde: ”Norske Strøk” Per Midtstigen & Ånon Egeland. (LP 1982 Heilo 7014)
Kilde: www.folkwiki.se

Komponist: Gunnar Gladstad

Node fra Folkets Hus Spillefolk: www.folketshus.dk (Filnavn: sc-gunnar, node sidst revideret 11/3-2010)

Schottis efter Harald Danielsson

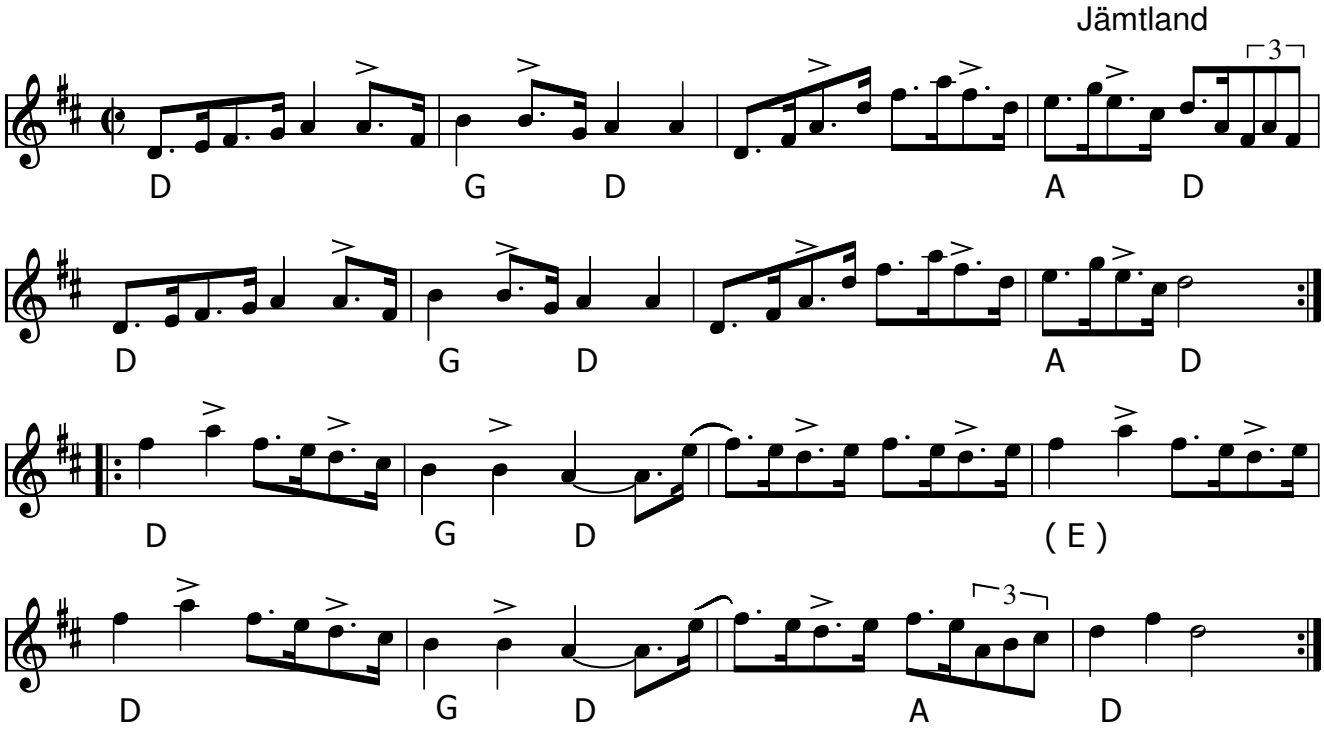

Schottis efter Harald Danielsson (S) Jämtland

Se også varianten: Hjem fra Ransäter

Node fra Folkets Hus Spillefolk: www.spillefolk.dk (Filnavn: sc-harald, node sidst revideret 22/2-2016)

Hardys lille søde

scottish

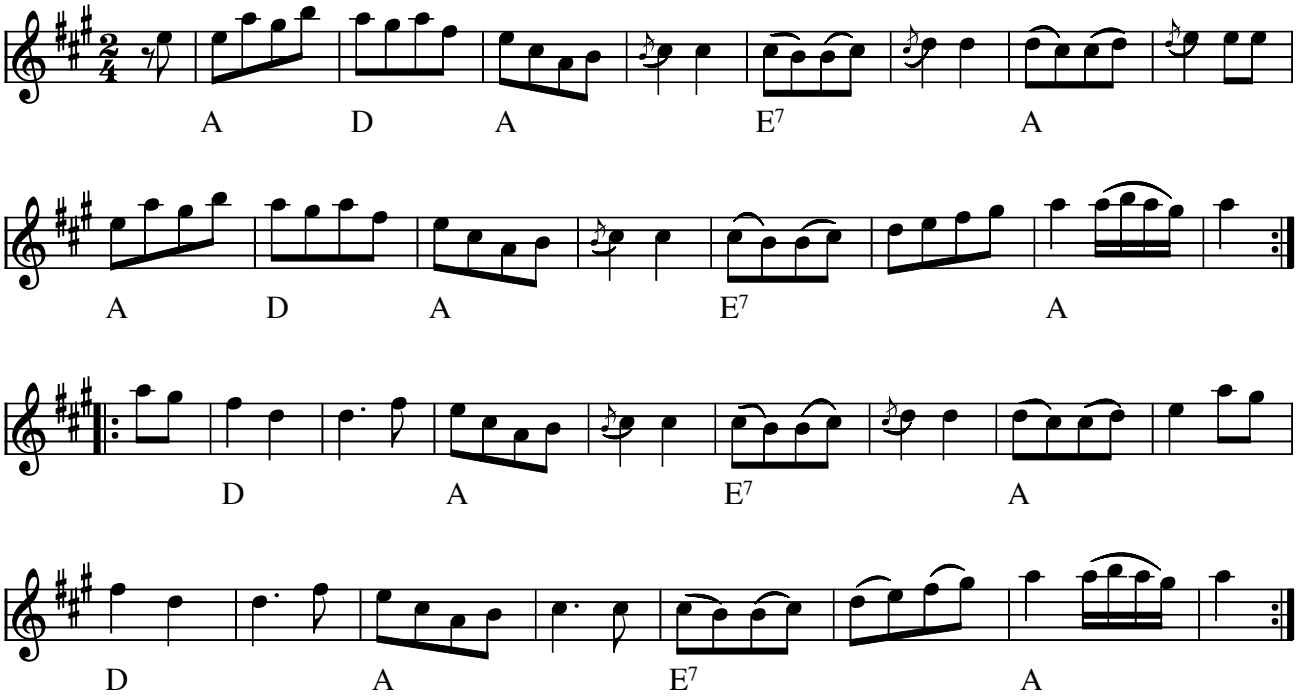

Hardys lille søde scottish

Denne melodi sætter vi tit sammen med "scottish i c"

Kilde: Noteret af Emmerik Warburg som han har lært den af Hardy Thomsen (becifring: src)
Node fra Folkets Hus Spillefolk: www.folketshus.dk (Filnavn: sc-hardys, node og tekst sidst revideret 23/1-2005)

Harrin Jenkka

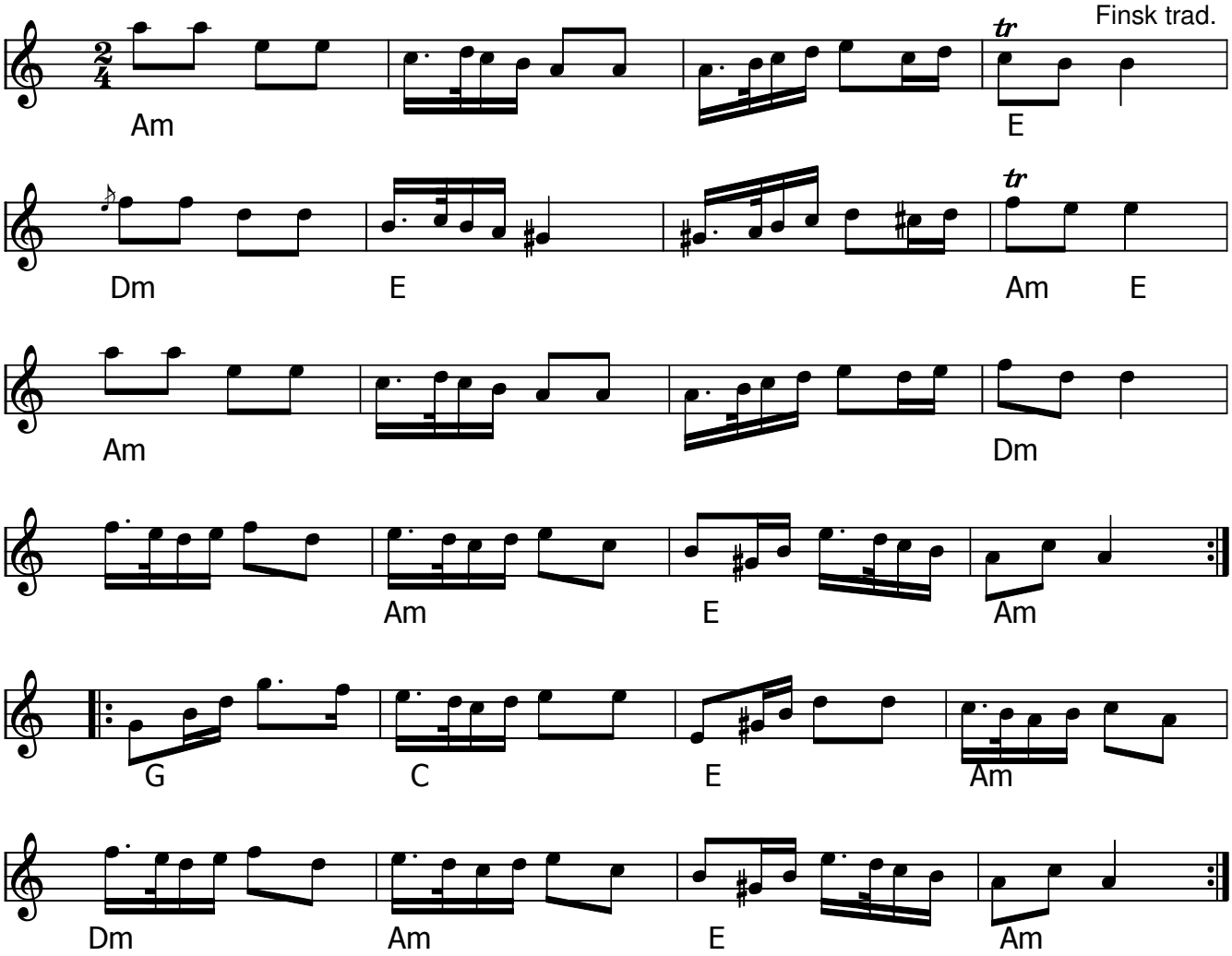

Harrin Jenkka (SF) Finsk Schottis

- CD: Baltic Crossing GO 0508 (2008)

Jenkka är en typ av långdans som spred sig som en löpeld åren efter 1965 då Roberto Delgato lanserade *Letkiss*, en anglifiering av schottisen *Letkajenkka* från 1963. *Jenkka* är finska för schottis. Ordet används dels för schottismusik dels för schottisdans med hopp, medan med gångsteg eller släpande steg på finska ofta kallas *Sottiisi*.

Node fra Folkets Hus Spillefolk: www.spillefolk.dk (Filnavn: sc-harrin, node sidst revideret 20/11-2016)

Schottis från Haverö

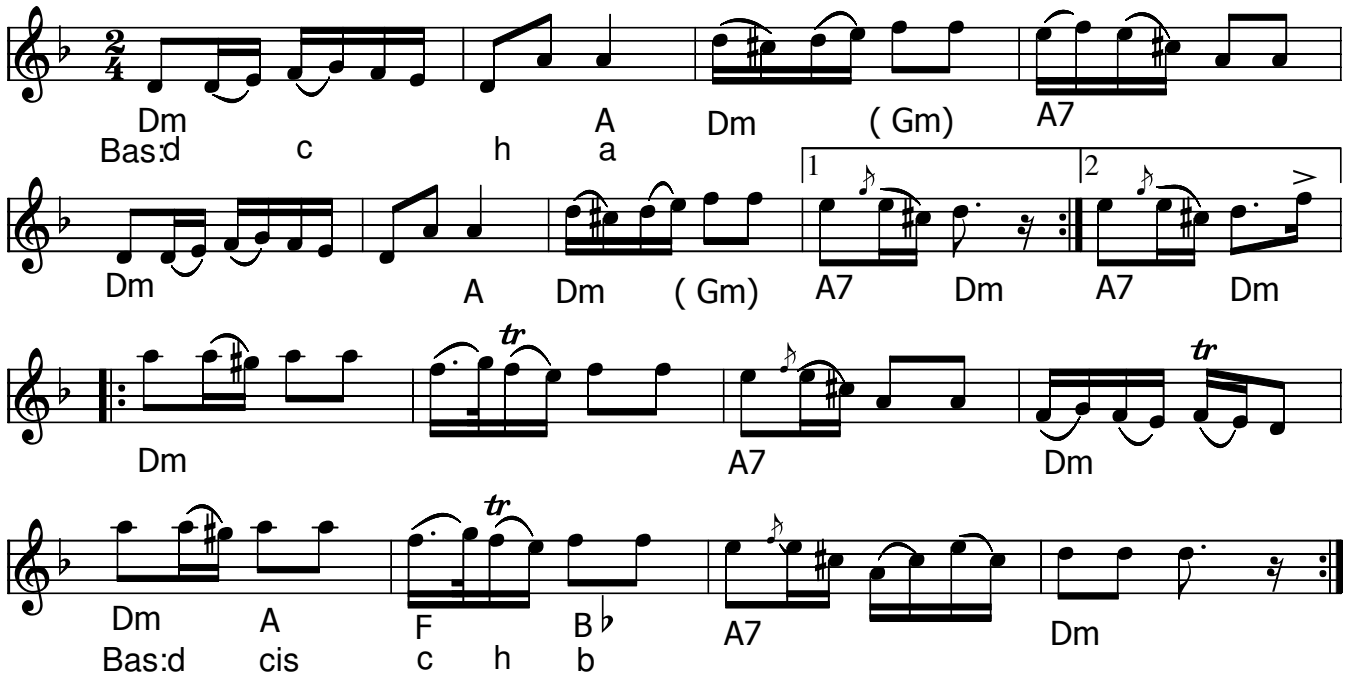

Schottis från Haverö (S)

- CD: Folkets hus spillefolk - træffet 2006

Node fra Folkets Hus Spillefolk: www.spillefolk.dk (Filnavn: sc-haverzz, Lavet 22/2-2006 og sidst revideret 2/2-2016)

Egn: Medelpad,

Heidi's Vildmarksschottish

Janet Vahl 1998

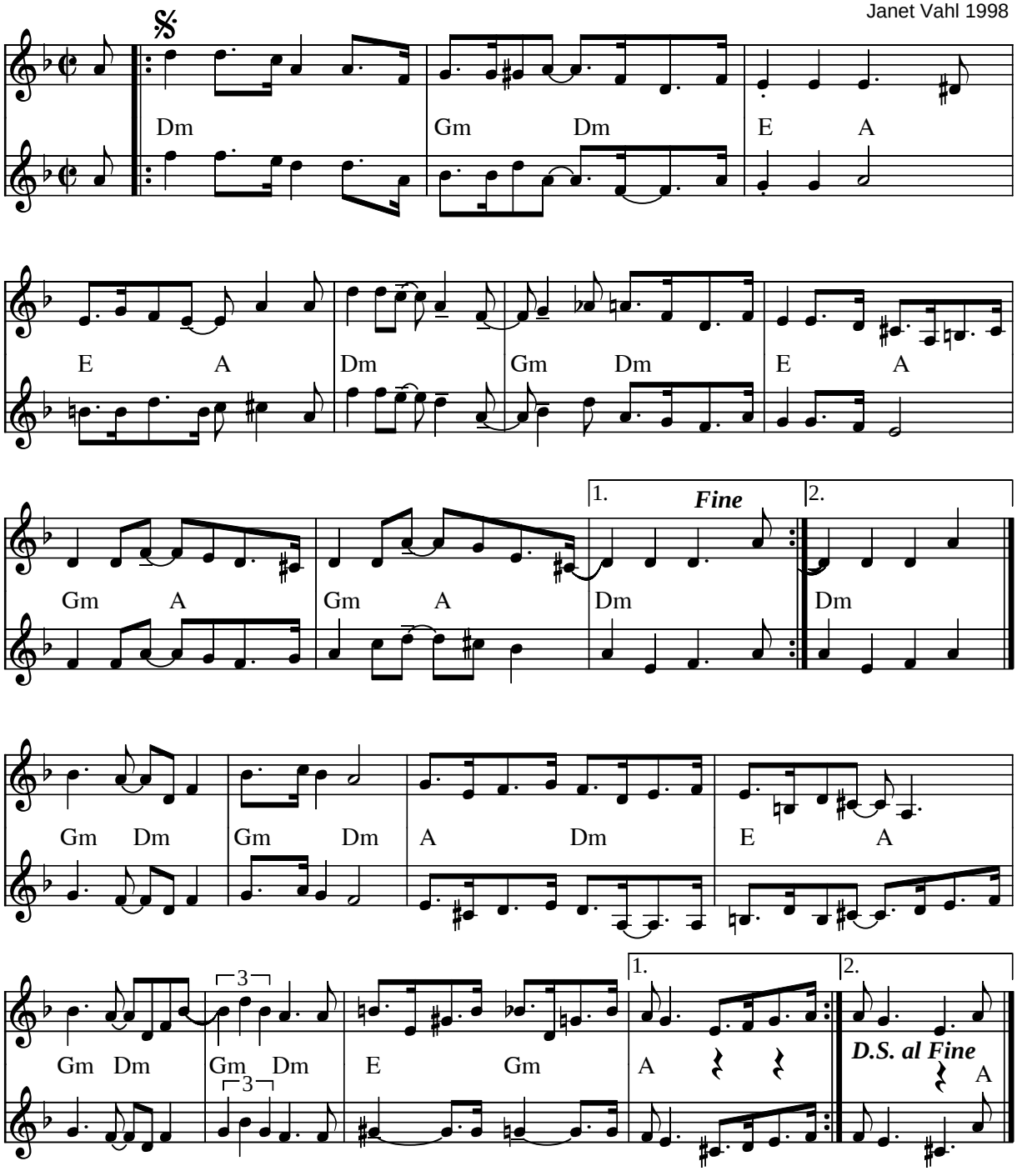

Heidi's Vildmarksschottish af Janet Vahl (DK) 1998

Kilde: Node fra komponisten
Node fra Folkets Hus Spillefolk: www.folketshus.dk (Filnavn: sc-heidisvild, node sidst revideret 24/11-2004)

Hej Katariina

schottis

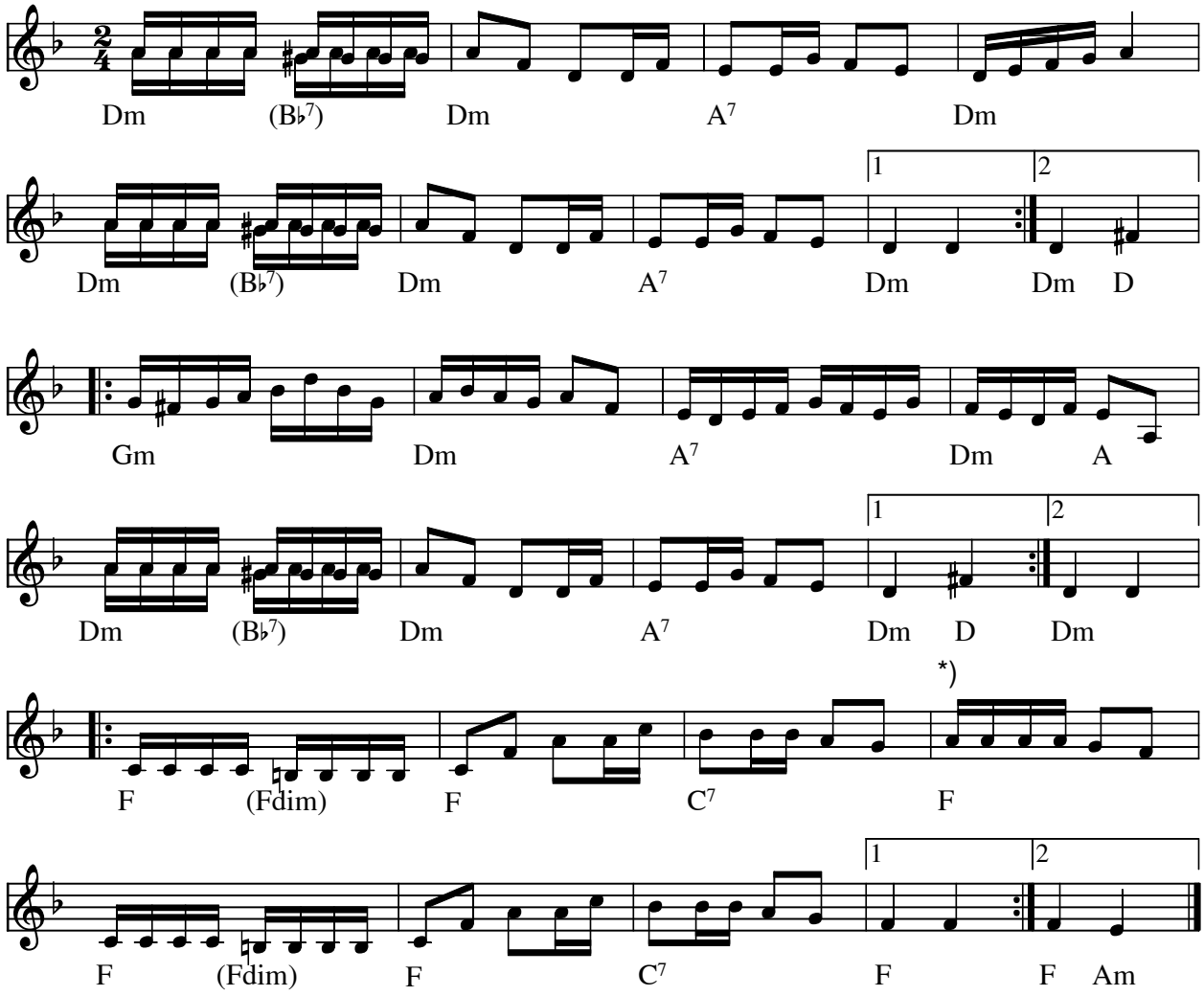

*) FHS variation

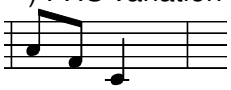

Hej Katariina (SF)

Kilde: Baseret på "Katerina" fra "Richard Robinson's Tunebook" - tilføjet dobbeltstrøg, akkorder og variation.

(Ifølge Stefan Kuni,som er formand for Finlands svenska spelmansförbund, er ”Hej Katariina” en schottis og ikke en polka som tidligere noteret.)

Node fra Folkets Hus Spillefolk: www.spillefolk.dk (Filnavn: pk-hejkatariina, Lavet 11/4-2005 og sidst revideret 4/2-2013)

Hello Everybody

Schottis

av Åke Sandström, Umeå

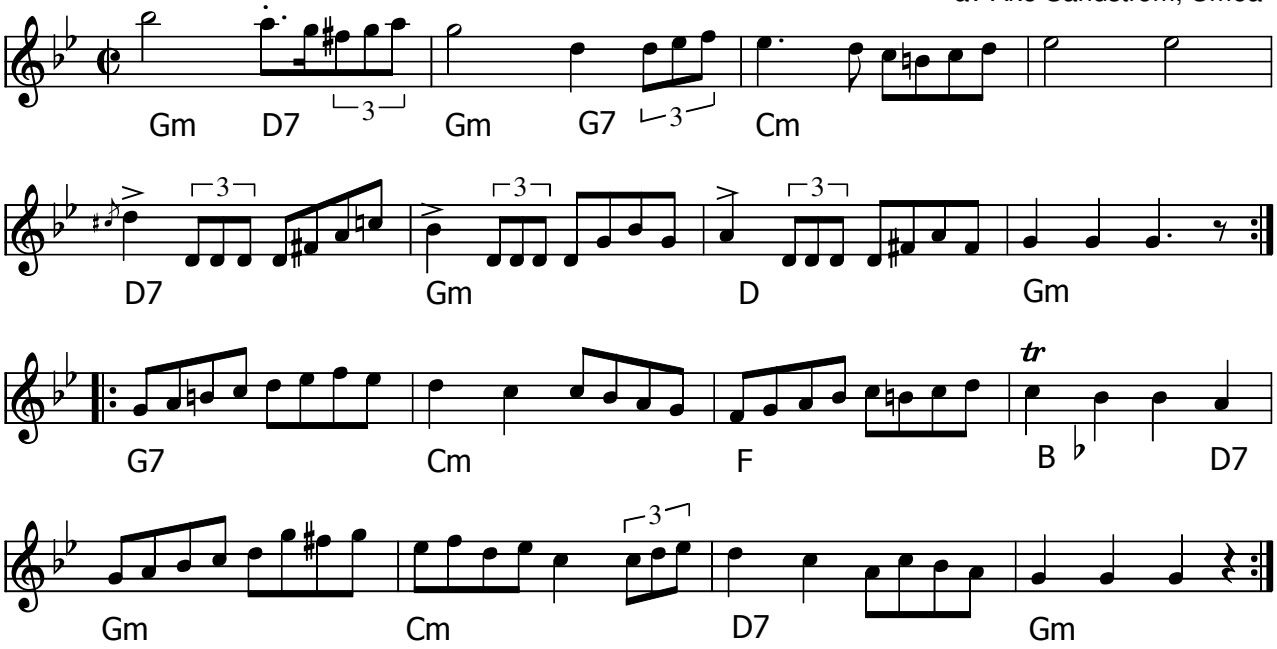

Hello everybody (S) av Åke Sandström 1980, Västerbotten

- LP: Burträskar'a - Kwirhöken BGS8703 (1987)

Kilde: Fra nodehæfte i LP: Burträskar'a - Kwirhöken BGS8703 (1987).
Citat herfra:
Vad gör en dragspelare, när han nås av beskedet att han ska bli far?: Brister ut i ett tonalt glädjerop: Hello everybody, I'm gonna have a baby!

Node fra Folkets Hus Spillefolk: www.spillefolk.dk (Filnavn: sc-hello, node sidst revideret 2/10-2013)

"Hen til kommoden . . ."

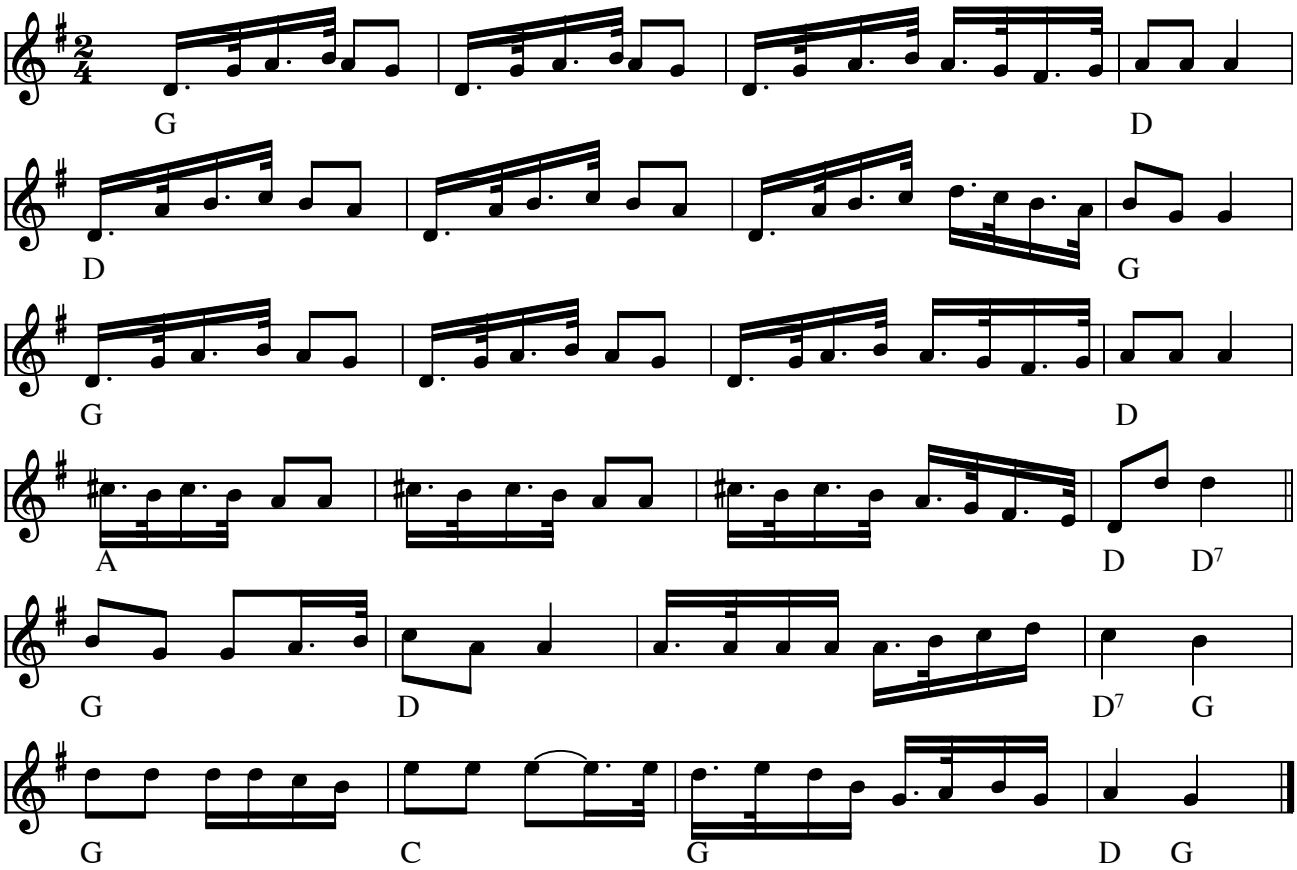

"Hen til kommoden . . ." (scottish) gl. revyvise (DK)

Revyvise fra 1936 med Ludvig Brandstup fra Cirkus-revyen
Her følger 1. vers (flere findes i Politikens "Lystige Viser"):

Børn, nu skal i høre, hvord'n I skal Jer føre, hvis I skal til Hofbal hos Hans Majestæt;
det er ikke nok, at I har Chapeau-klok-Hat, eller at I er i Crep-de-China klædt,
først saa maa I kunne danse nogenlunde, læn Jer kærligt op til jeres Kavallér,
men se Hovedsagen, det er; ind med Bagen, og saa sætte Foden, som paa mig I ser;
En – to – tre! Lige ud! Og vend!
Maven maa vi se at blive a´me´!
Hen te Kommoden og te'bav's igen,
og Herren vender ryggen til sin Dame!

Node fra Folkets Hus Spillefolk: www.folketshus.dk (Filnavn: sc-hentilkom, node og tekst sidst revideret 27/11-2005)

Reinlender etter Hermann Liahagen

Hallingdal

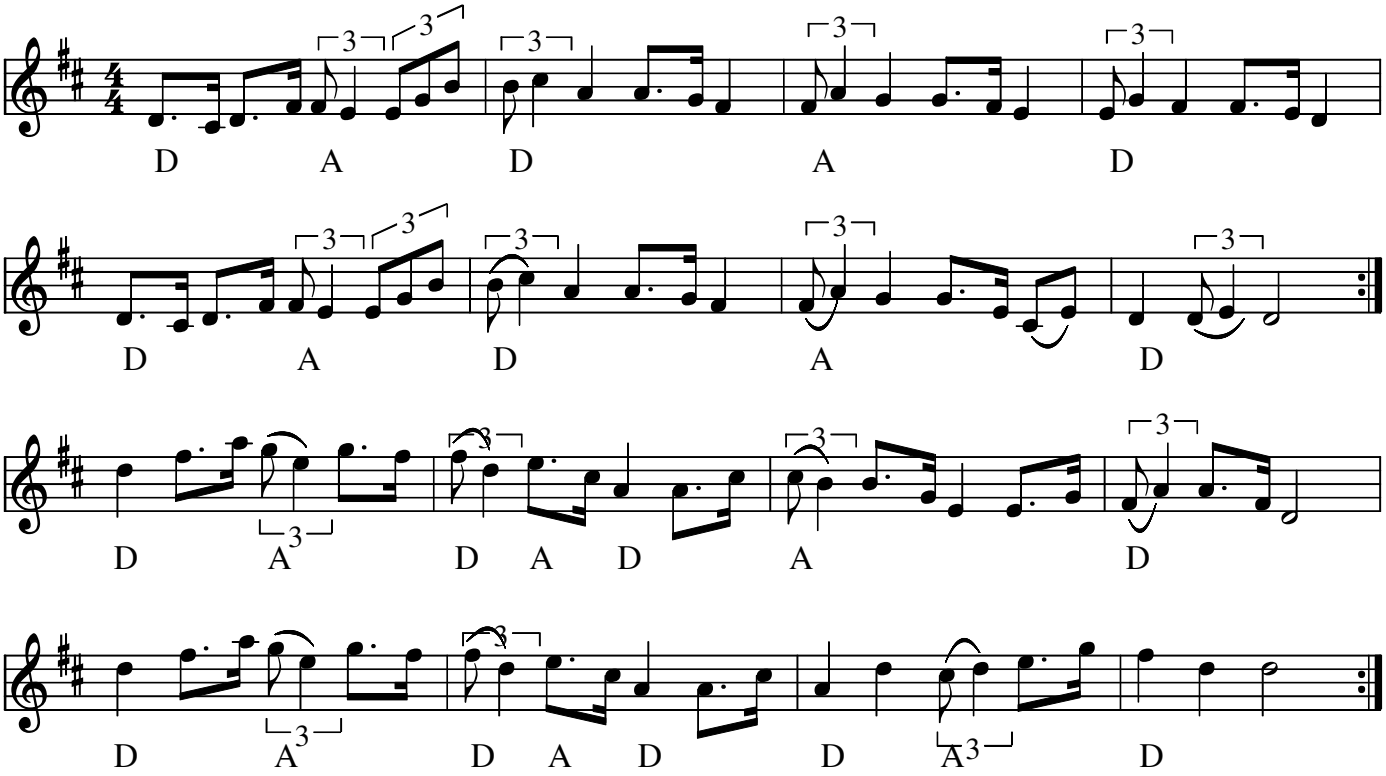

Reinlender etter Hermann Liahagen (scottish) Hallingdal(N)

Indspillet på:

- Noteret af Jo Asgeir Lie

Node fra Folkets Hus Spillefolk: www.folketshus.dk (Filnavn: sc-her, node sidst revideret 5/1-2009)
Egn: Hallingdal,

Hilberts scottish

"Johan på Snippen"

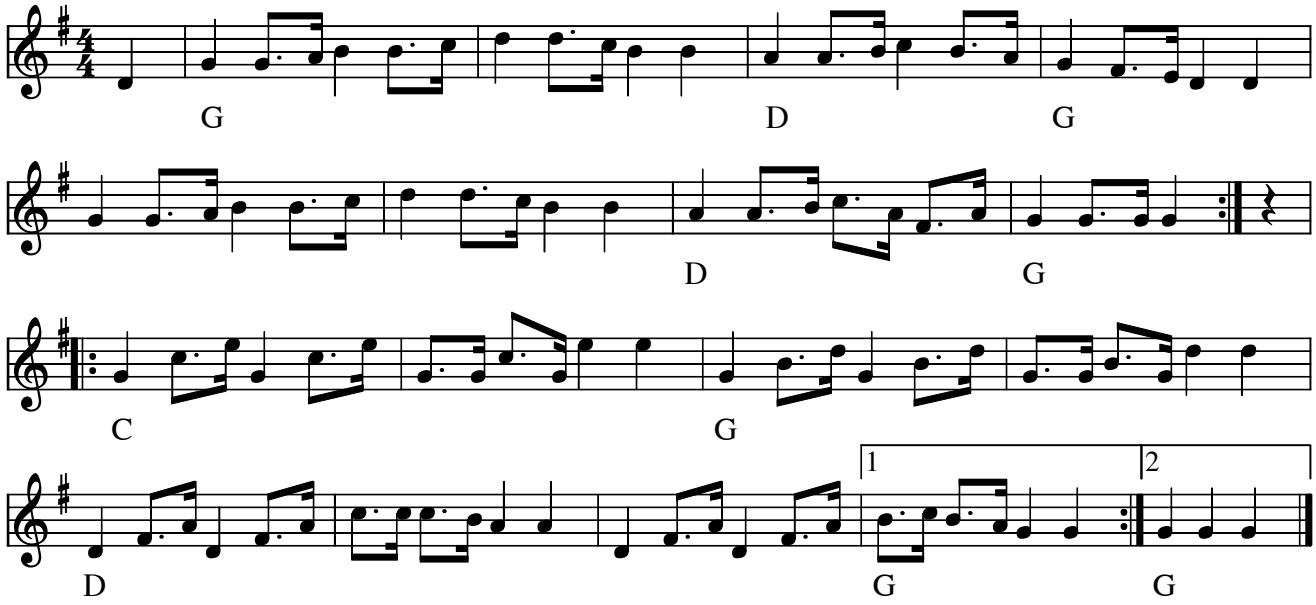

Hilberts scottish "Johan på Snippen"(S)

Node fra Folkets Hus Spillefolk: www.spillefolk.dk (Filnavn: sc-hilbert, Lavet 23/10-1999 og sidst revideret 23/4-2015

Hjem fra Ransäter

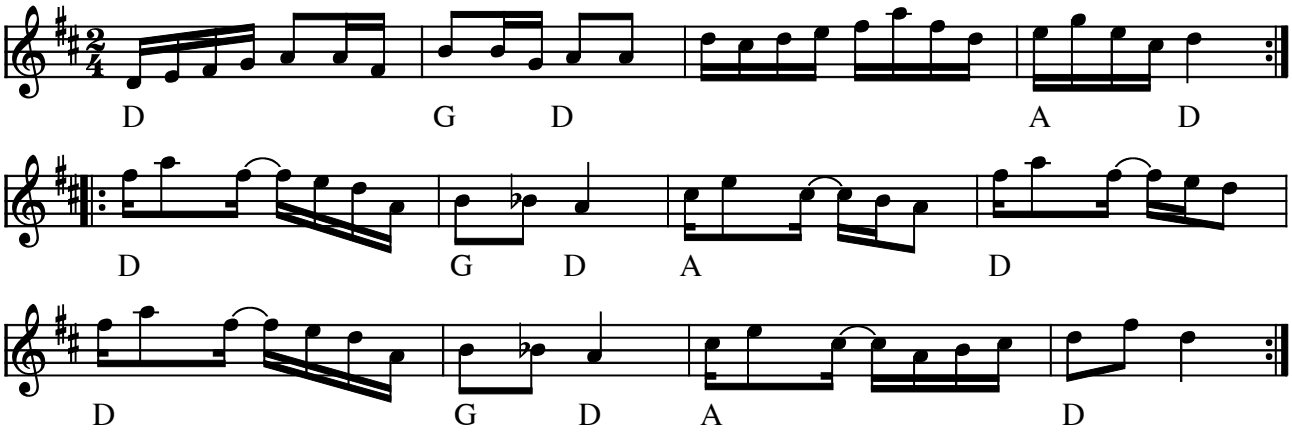

Hjem fra Ransäter (scottish) (S)

(Node fra Folkets Hus Spillefolk: www.folketshus.dk)

Hogstadschottis

e. Helge Vilhelm Svensson
Hogstad, Ö Götland

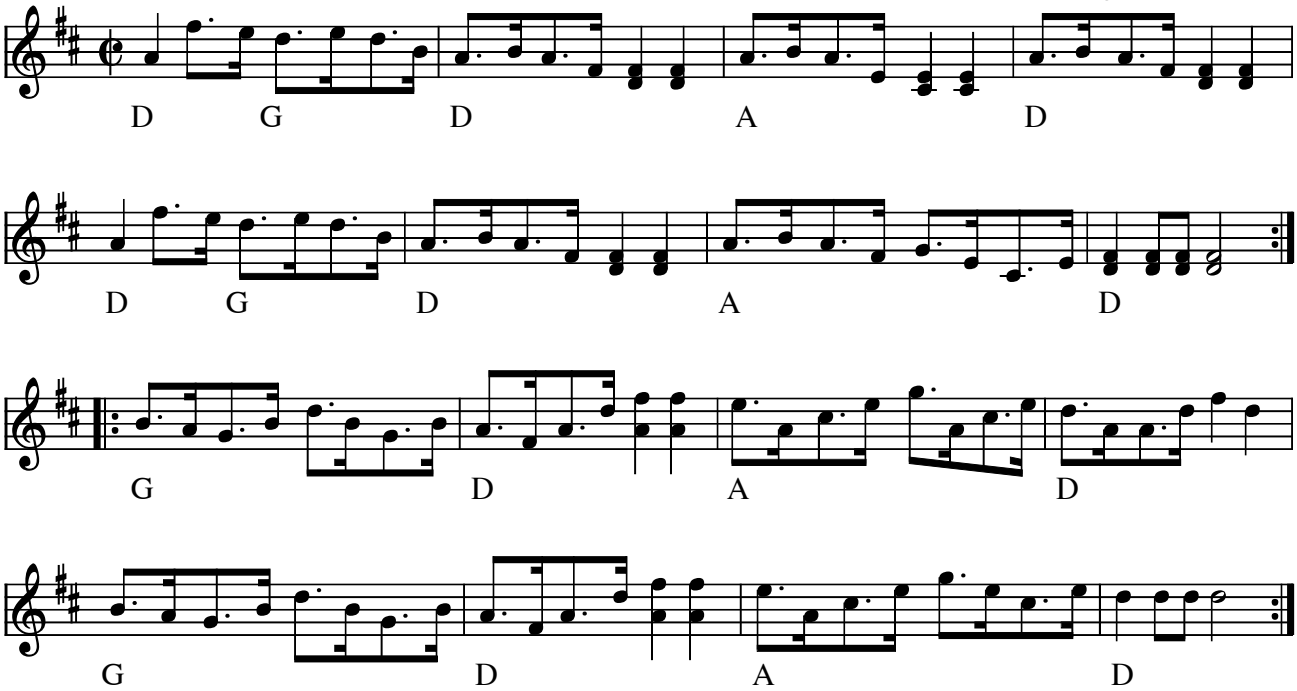

Hogstadschottis e. Helge Vilhelm Svensson, Ö Götland (S)

En 90-årig "östgötagubbe" sang melodien for Svensson. Melodien er optegnet 1930 af Olof Andersson

Indspillet på:

- CD "Amerikanar'n" Klintetten KLCD3 (2005)

Kilde: SvL ÖG 381
Node fra Folkets Hus Spillefolk: www.folketshus.dk (Filnavn: sc-hogstad, node og tekst sidst revideret 11/3-2006)

Holingen

Reinlender fra Norge

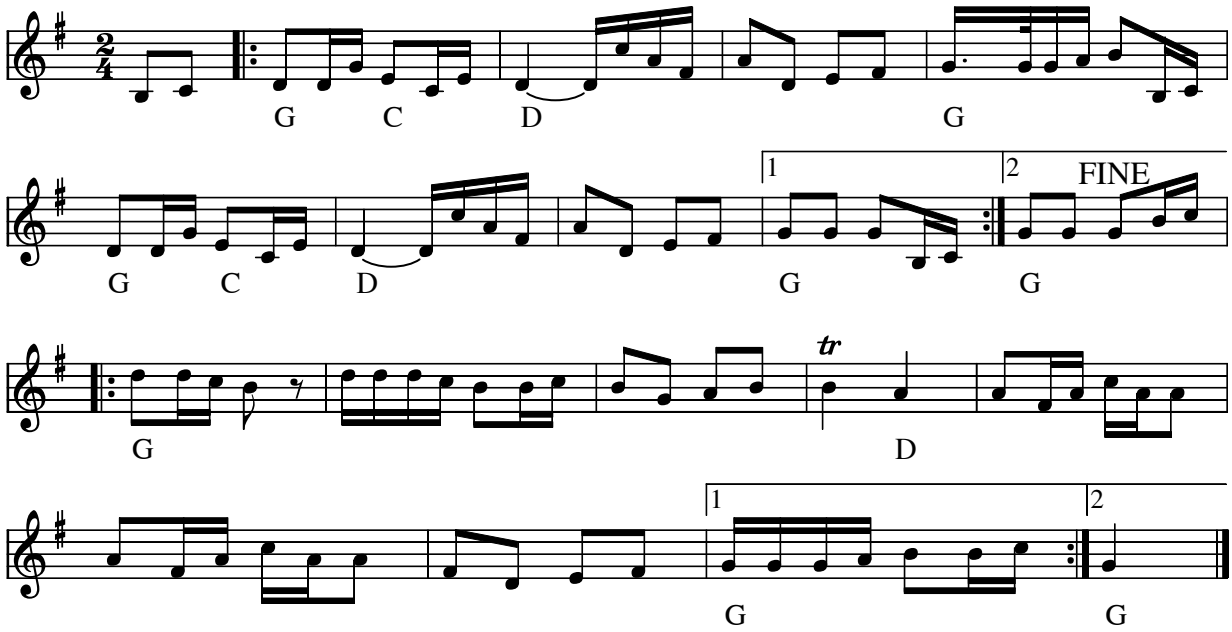

Holingen (N) Reinlender

Spillet ved Womex Great Nordic Koncert 2009 af Johan Hedin og Annbjörg Lien.

Noteret af KSU i G-dur.(Den blev spillet i A-dur)
Node fra Folkets Hus Spillefolk: www.spillefolk.dk (Filnavn: sc-holing, node sidst revideret 26/11-2010)

Hop Tot

av Janne Krantz

Schottis fr. Hälsingland

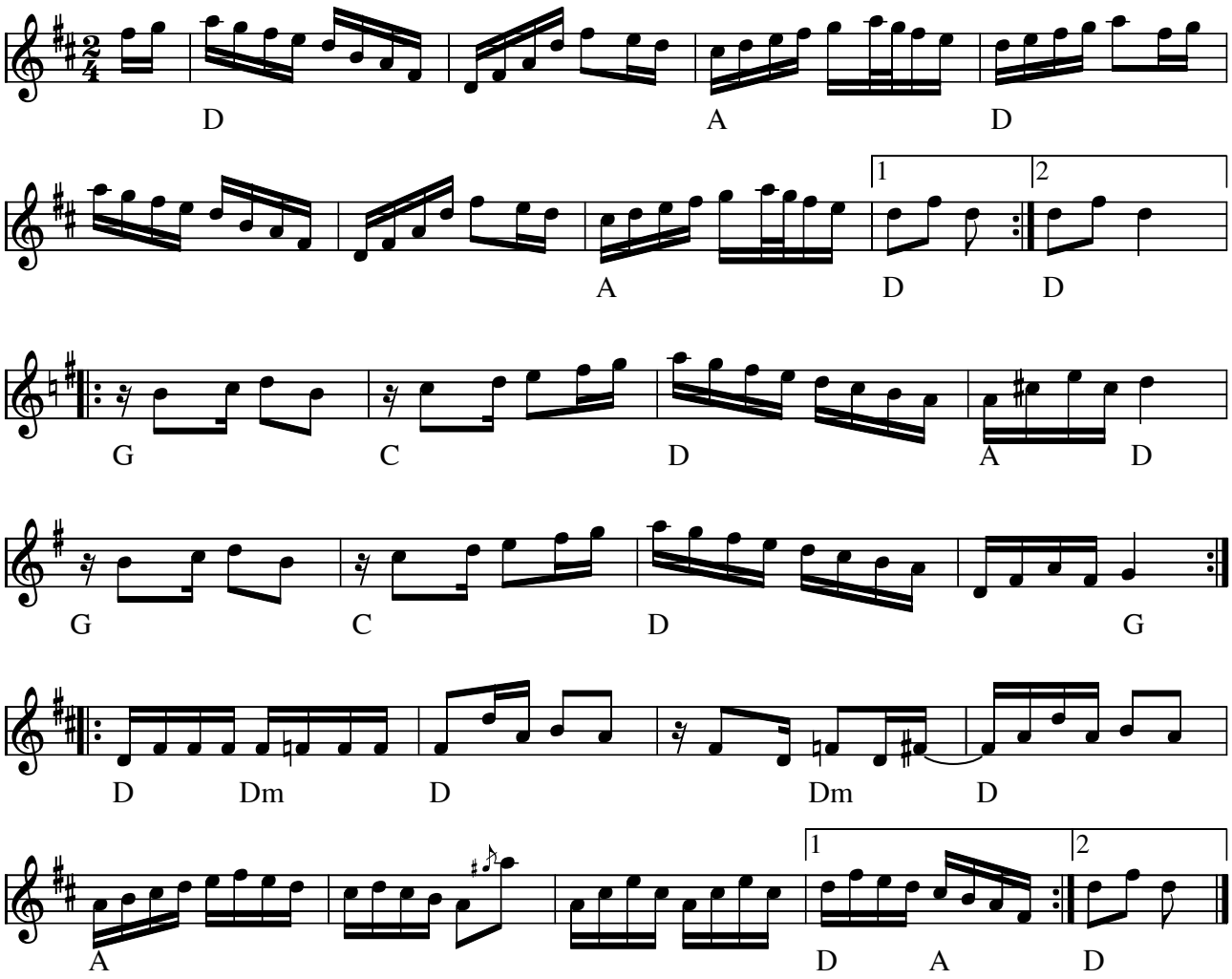

Hoptot Schottis fr. Hälsingland(S) Komponist: Janne Krantz,Iggesund

Lena (fra Malmö) har lært den af Britt-Mari Swing. (Vi kaldte den tidligere for Hop i ot, men Britt Mari har kommenteret at melodien hedder Hoptot)

Node fra Folkets Hus Spillefolk: www.spillefolk.dk (Filnavn: sc-hopiot, Lavet 13/10-1999 og sidst revideret 20/3-2014)

Egn: Hälsingland,

Huldrekungens dotterdotter

af Wille Grindsäter

Hälsingland

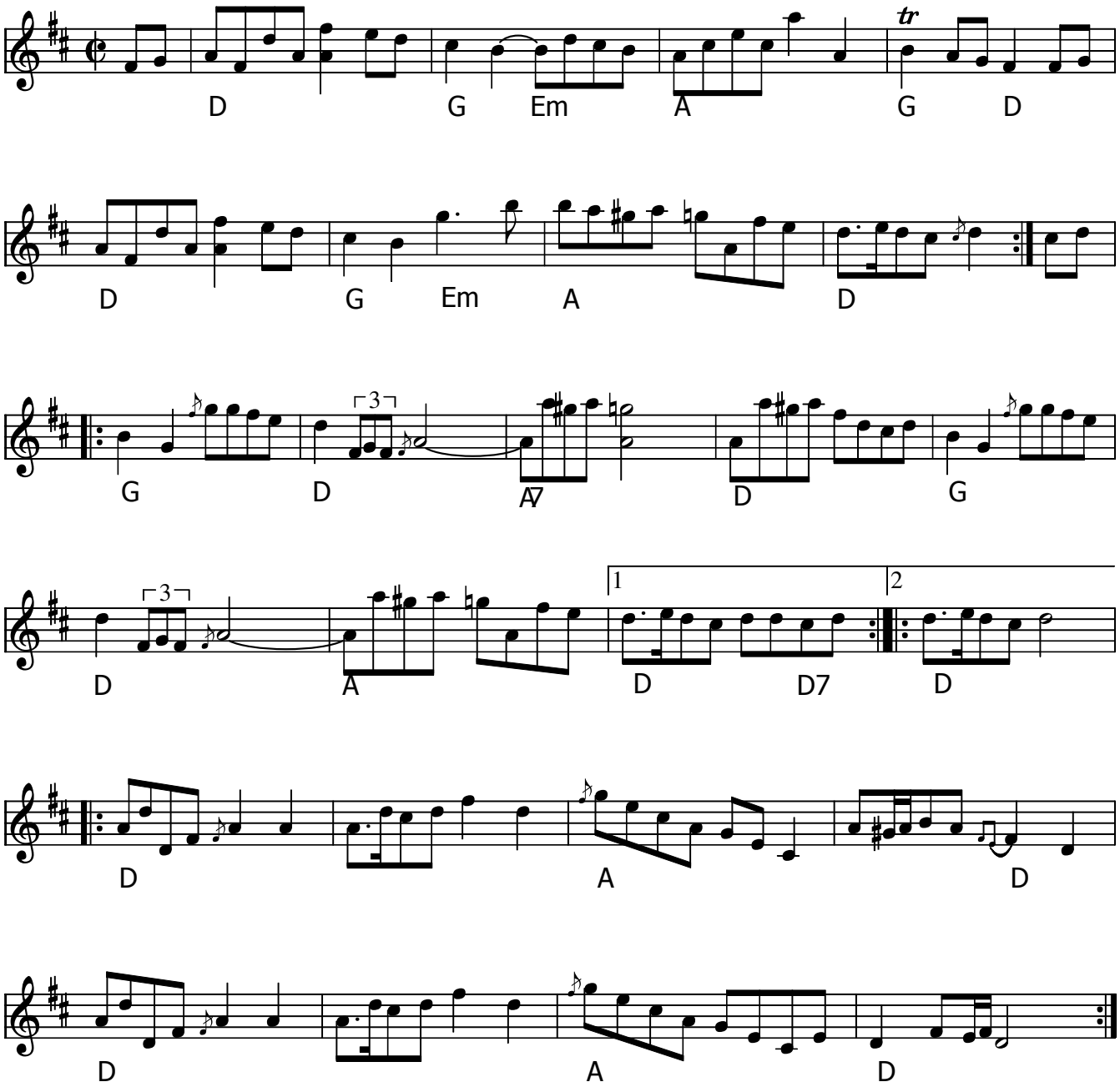

Huldrekungens dotterdotter (S) Hälsingland

Komponeret af Wille Grindsäter (f.1945) fra Skäggmanslaget til sin kone Nina Underdal Grindsäter, som er barnebarn til en kendt norsk spillemand kaldet Hudrekungen. Node nedskrevet i maj 1995 af Palle Åberg – harmonikaspiller og spillekammerat.

Node fra Folkets Hus Spillefolk: www.spillefolk.dk (Filnavn: sc-huldre, node sidst revideret 26/12-2015)

Huu!

Arr: Asger Bjerg (2015)

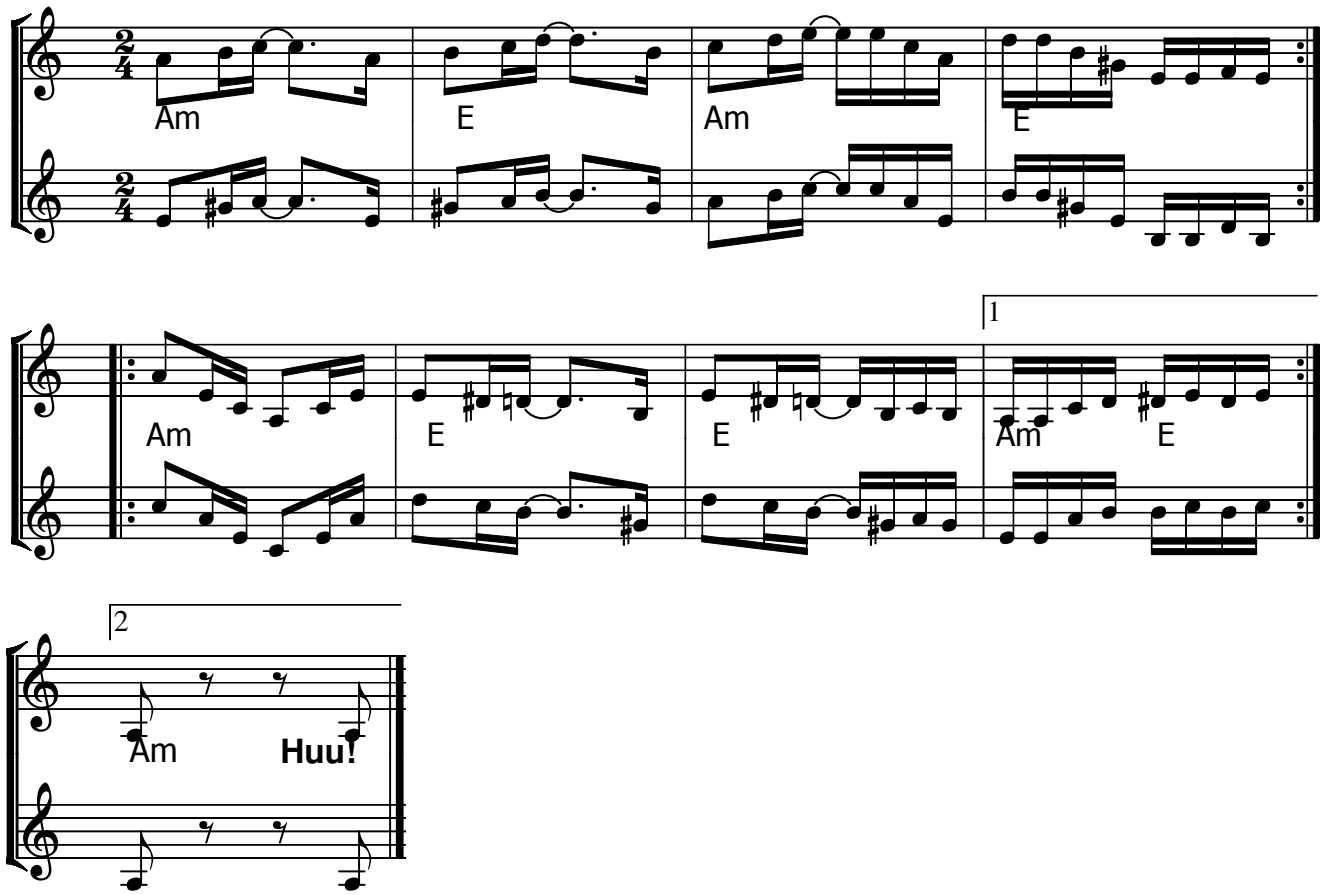

Huu! Schottish (S) arr: Asger Bjerg (2015)

Lokale ”drenge” i Ransäter spillede denne melodi – iført gummistøvler for 30 år siden.

Node fra Folkets Hus Spillefolk: www.spillefolk.dk (Filnavn: sc-huu, node sidst revideret 18/9-2015)

Hästschottis

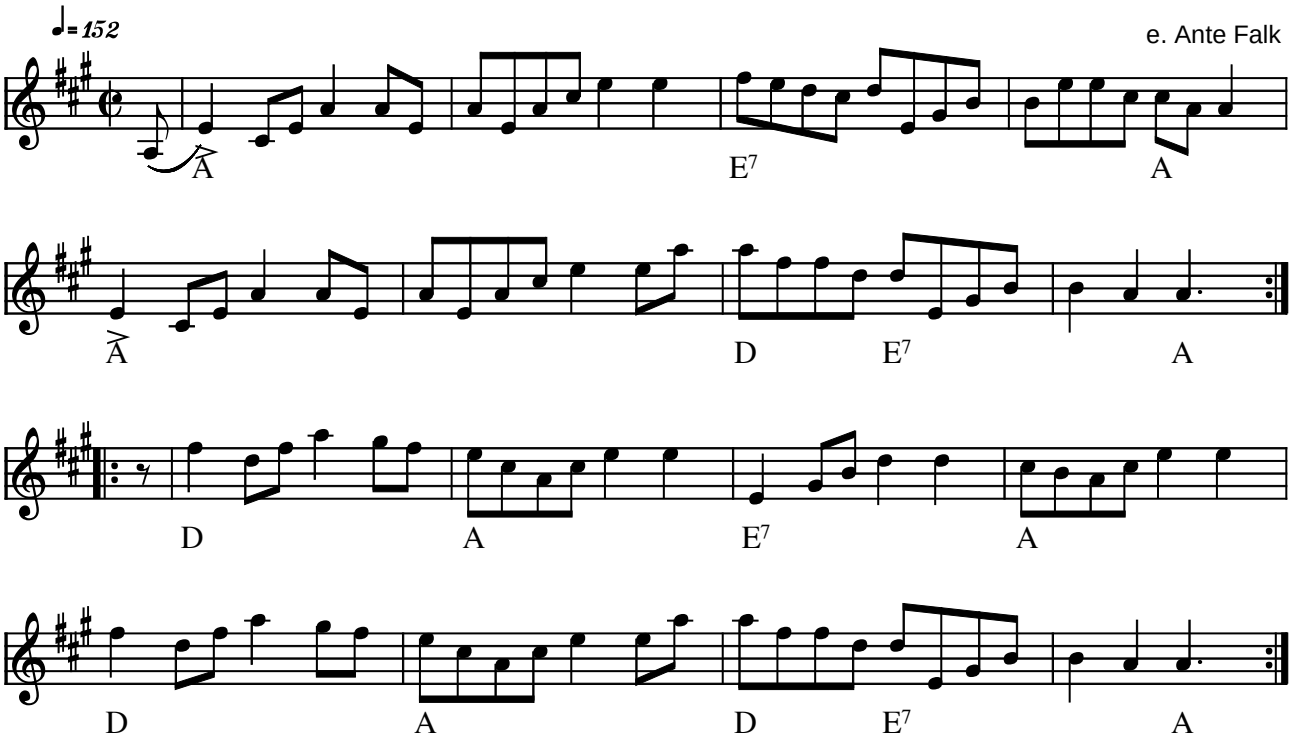

Hästschottis e. Ante Falk (S)

I Pixi-bogen til CD'en skriver Kjell-Erik:
En riktig höjdarschottis. Det här blev Hoven Drovens första hit. Två veckor låg vi på Radio Jämtlands lokaltoppen och vi var så stolta. Låten hade lite Albert och Herbert karaktär. Därav namnet.

Indspillet på:

- CD: Kjell-Erik Erikson "Offerdalslåtar" GIGA GCD-60 2002

Kilde: Melodiens grundform noteret efter Kjell-Eriks indspilning
(Node fra Folkets Hus Spillefolk: www.folketshus.dk)

Skottish fra Højby

af Herluf Donslund (1983)

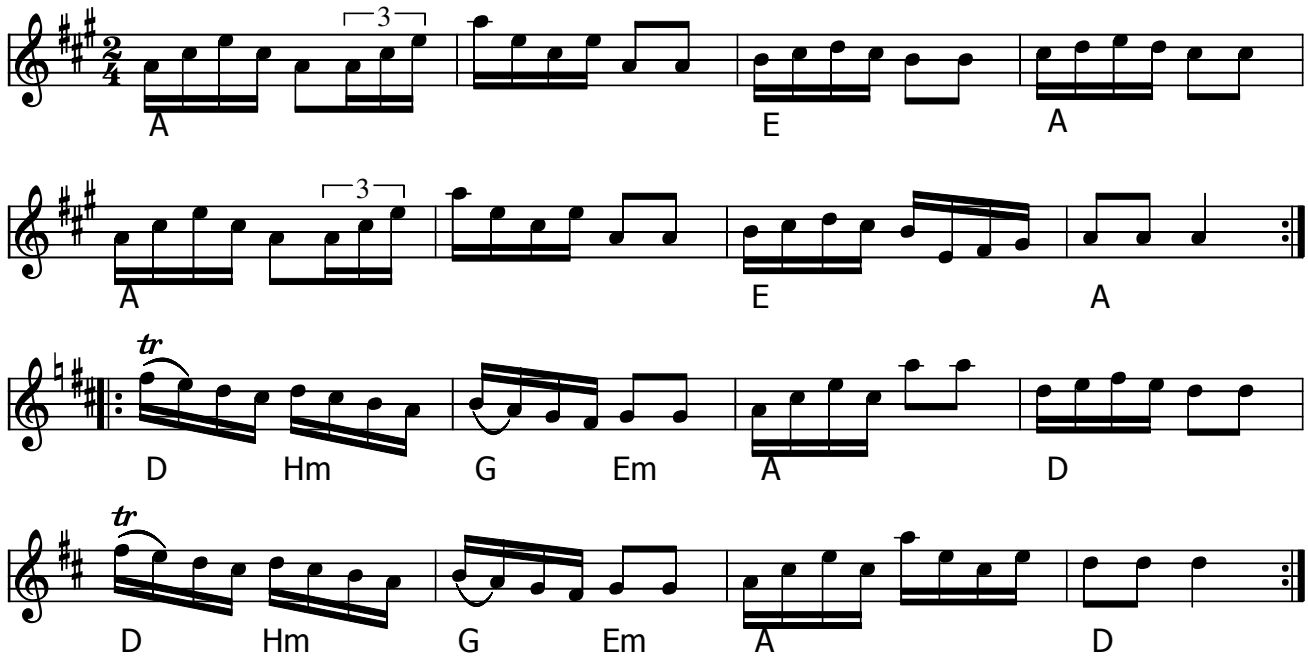

Skottish fra Højby (DK) af Herluf Donslund (1983)

Node fra Folkets Hus Spillefolk: www.spillefolk.dk (Filnavn: sc-hzzjby, node sidst revideret 12/6-2015)

Hålidia

schottish

e. Johan Nilsson

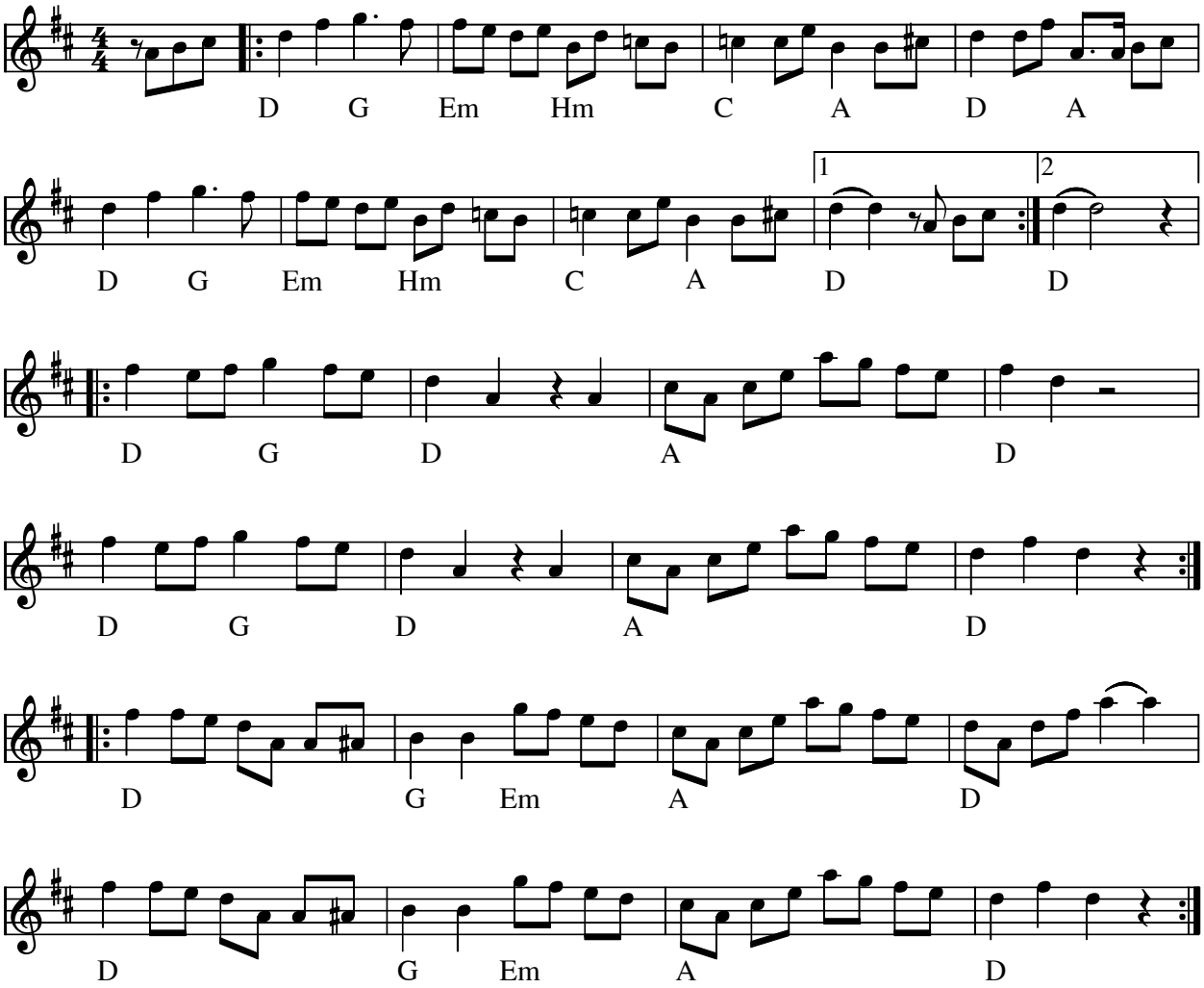

Hålidia (scottish) e. Johan Nilsson(S)

Indspillet på:

- MC: "Storm over Sundet" (1987)

Kilde: Håndnoteret node mærket LJ (Lars Josephsen ?)
Node fra Folkets Hus Spillefolk: www.spillefolk.dk (Filnavn: sc-hzzzlidia, node sidst revideret 12/11-2006)

Schottis fr. Idre 2

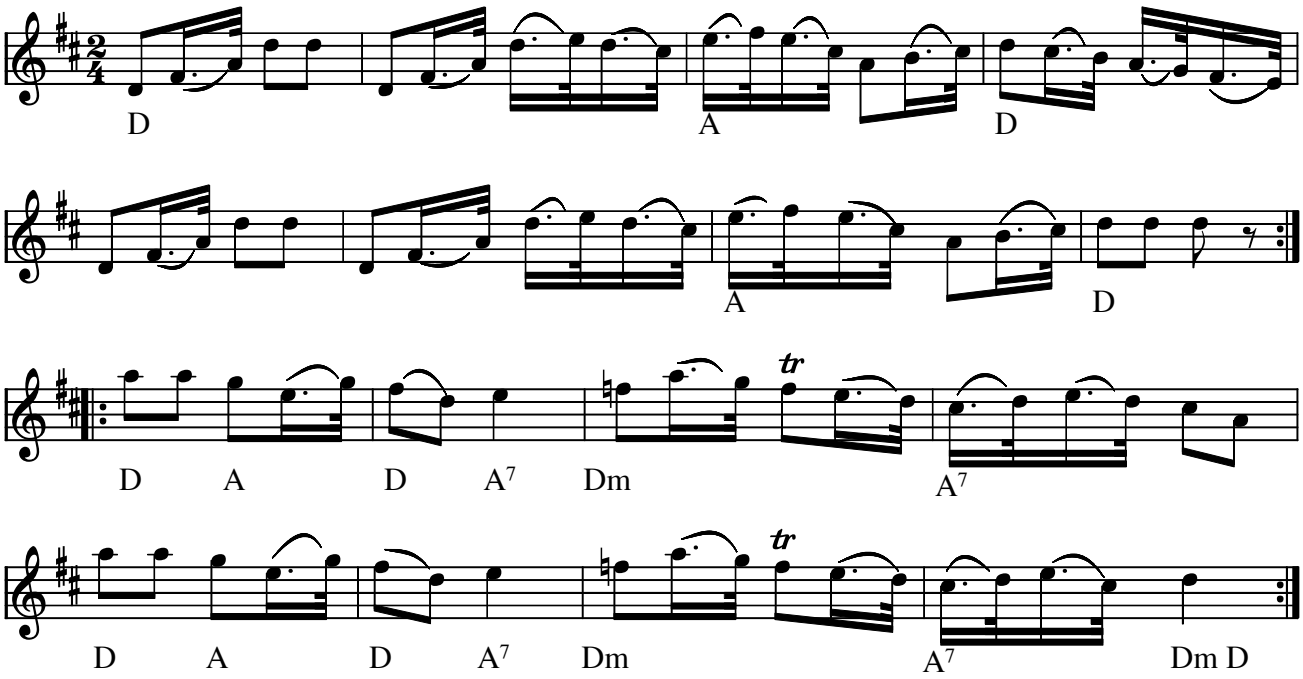

Schottis fr. Idre 2 (S)

Du är så vacker, jag är så ful

Inte ska' man vara ledsen, när dom andra har så kul,- förresten

Du gick till dansen, det gjorde jag med,

Inte skall man börja lipa för att fästmannen svek.

||: Han är väl ute och kysser en tjek,

vill du inte vänta, så dansar du med mej. :||

Node fra Folkets Hus Spillefolk: www.spillefolk.dk (Filnavn: sc-idre2, Lavet 25/4-2005 og sidst revideret 20/4-2015)

Flere Egne: Västerdalarna, Dalarna,

Schottis fr. Idre 3

e. Storbo Jöns och Storjo Halva

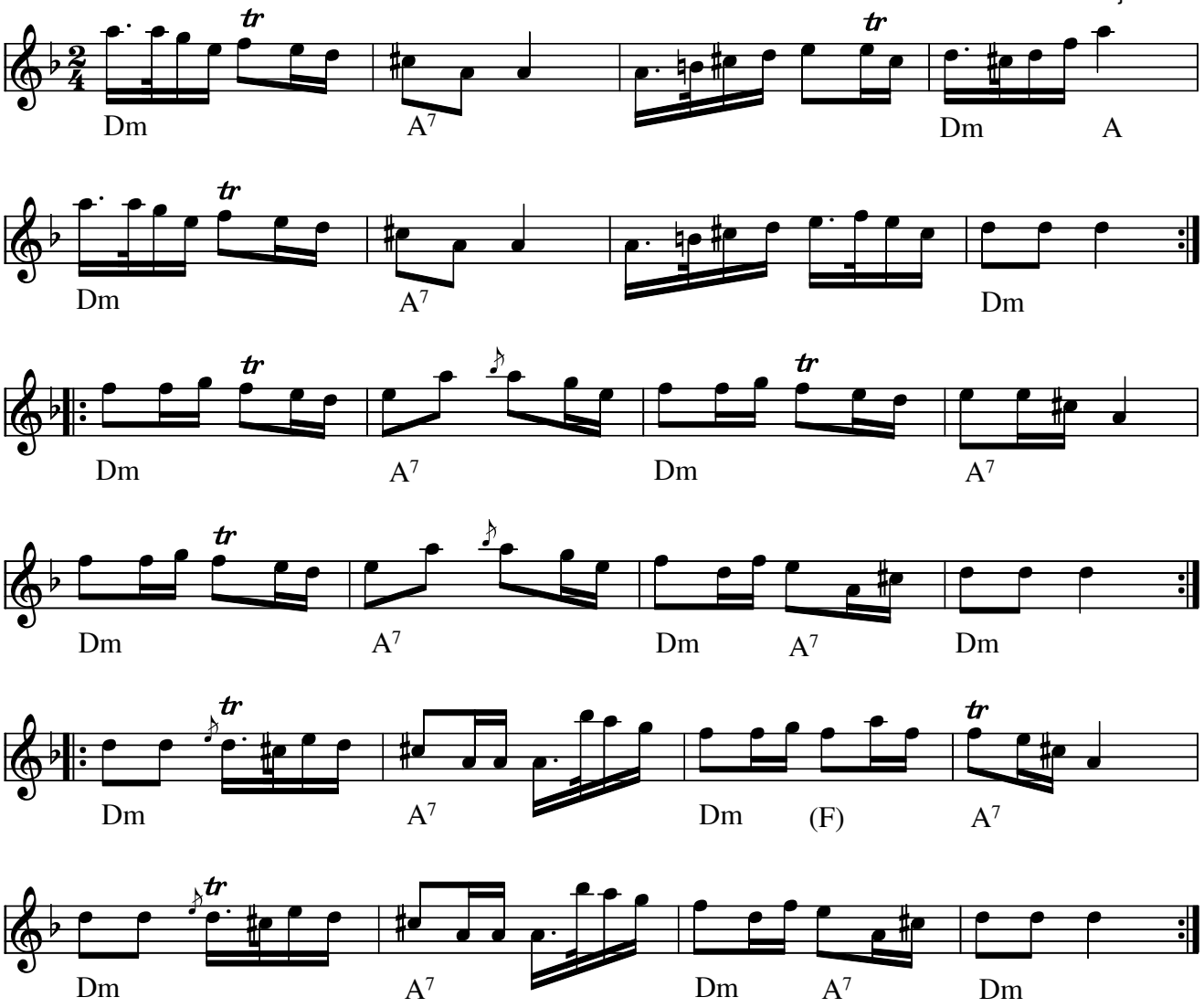

Schottis fr. Idre 3 e. Storbo Jöns och Storjo Halvar(S)

Node fra Folkets Hus Spillefolk: www.spillefolk.dk (Filnavn: sc-idre3, Lavet 25/4-2005 og sidst revideret 20/10-2014)

Flere Egne: Västerdalarna, Idre, Dalarna,

Scottish fra Idre nr 4

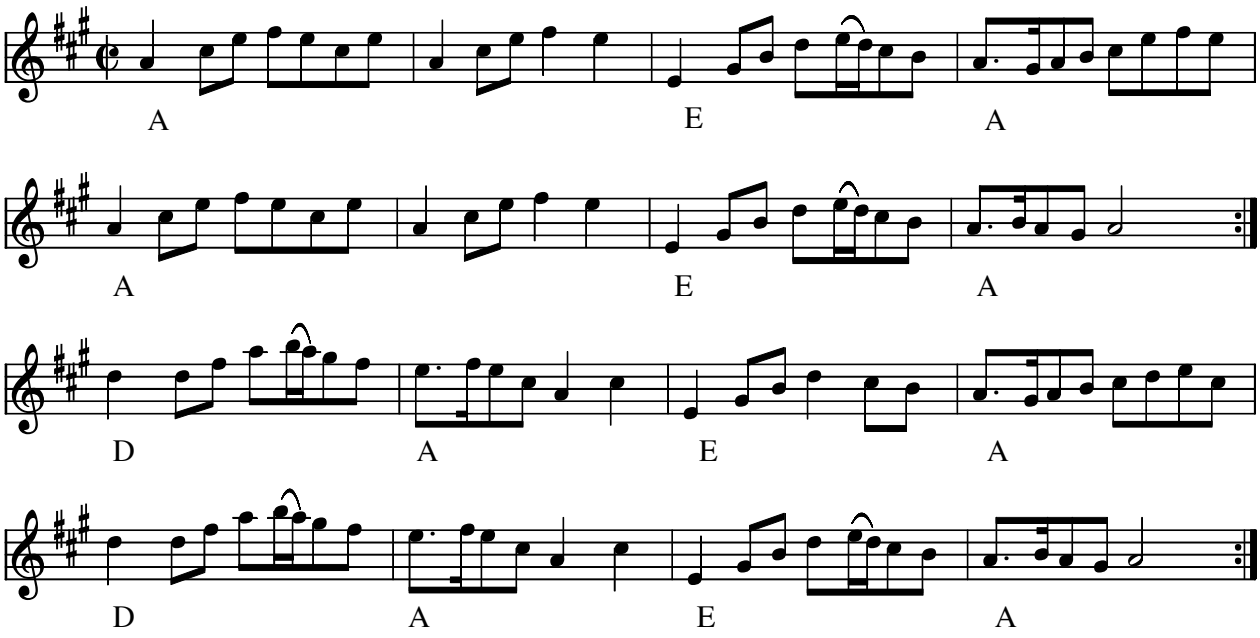

Scottish fra Idre nr. 4 (S) - Variant til **Sukkertøj** (scottish) (N)

Node fra Folkets Hus Spillefolk: www.spillefolk.dk (Filnavn: sc-idre4, node sidst revideret 26/4-2011)

Imeland-Grimeland

Norsk reinlender e. 7-mile-kvartetten

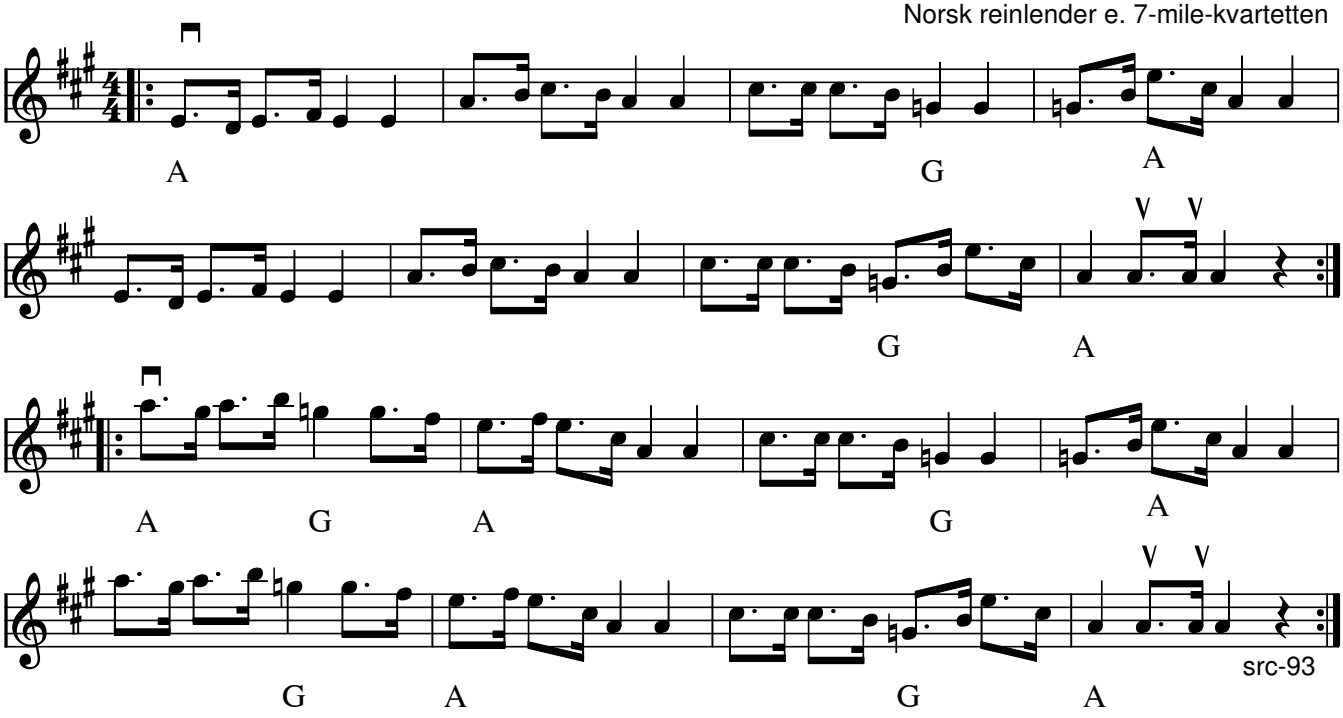

Imeland-Grimeland (scottish) Norsk Reinlender e. 7-mile-kvartetten(N)

Citat fra LP: Groupa - Utan Sans . När Mats bodde i Oslo lärde han sig denna mystiska kvartstonskryddade rejländer av den norske spelmannen Ånon Egeland.

Indspillet på:

- LP: Groupa "Utan sans" 1988

Node fra Folkets Hus Spillefolk: www.spillefolk.dk (Filnavn: sc-imeland, Lavet 16/5-2005 og sidst revideret 6/4-2015)

Ivan's Schottish (1)

Ivan Bjerre Damgård 1979

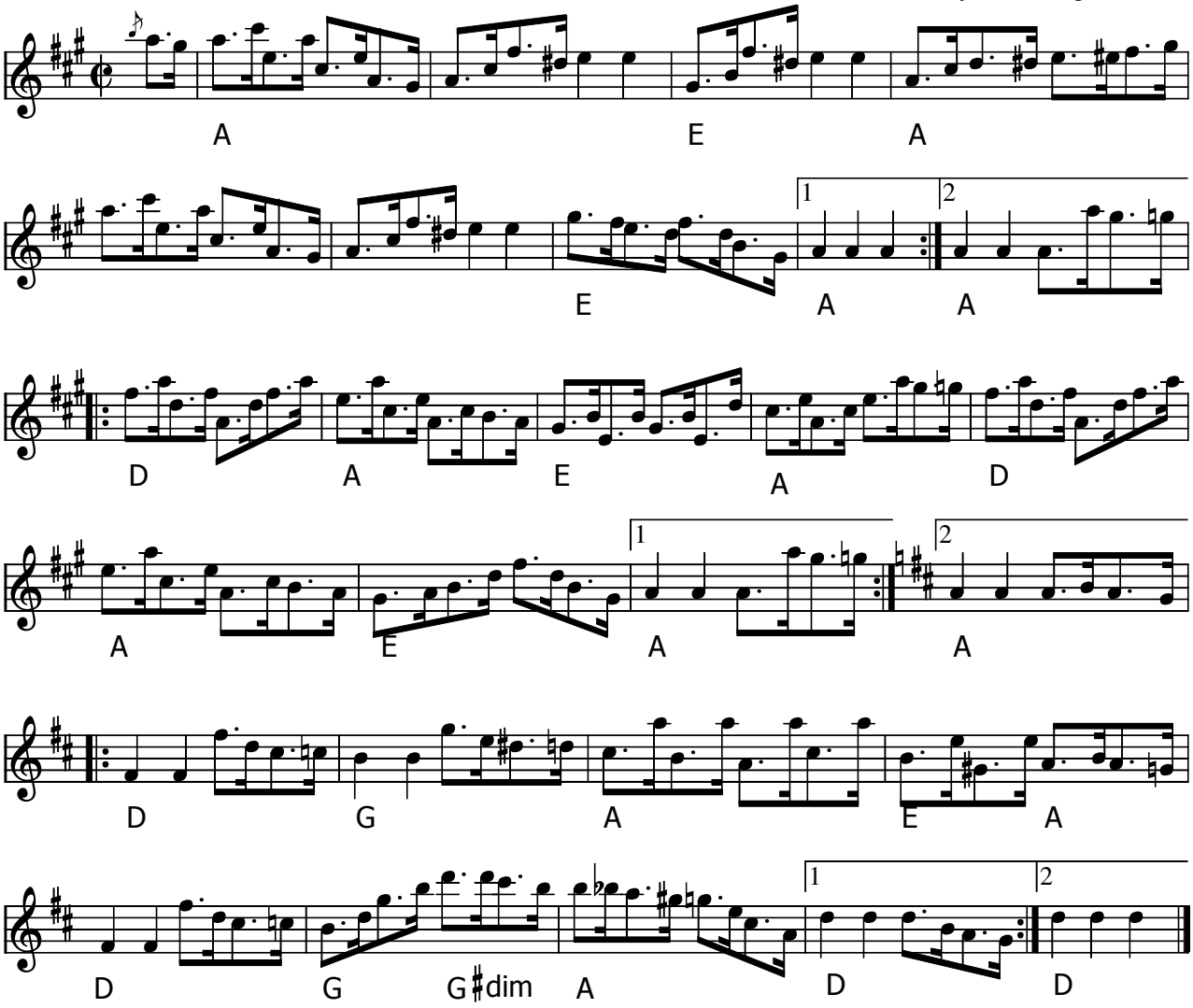

Ivan´s Schottish (1) (DK) af Ivan Bjerre Damgård 1979

En Hop-schottish med masser af punkteringer. Dem er det en god ide at bløde op, så man ender med en art swing-punktering.

Node fra Folkets Hus Spillefolk: www.spillefolk.dk (Filnavn: sc-ivan1, node sidst revideret 17/5-2013)

Ivan's Schottish (2)

Ivan Bjerre Damgård 1992

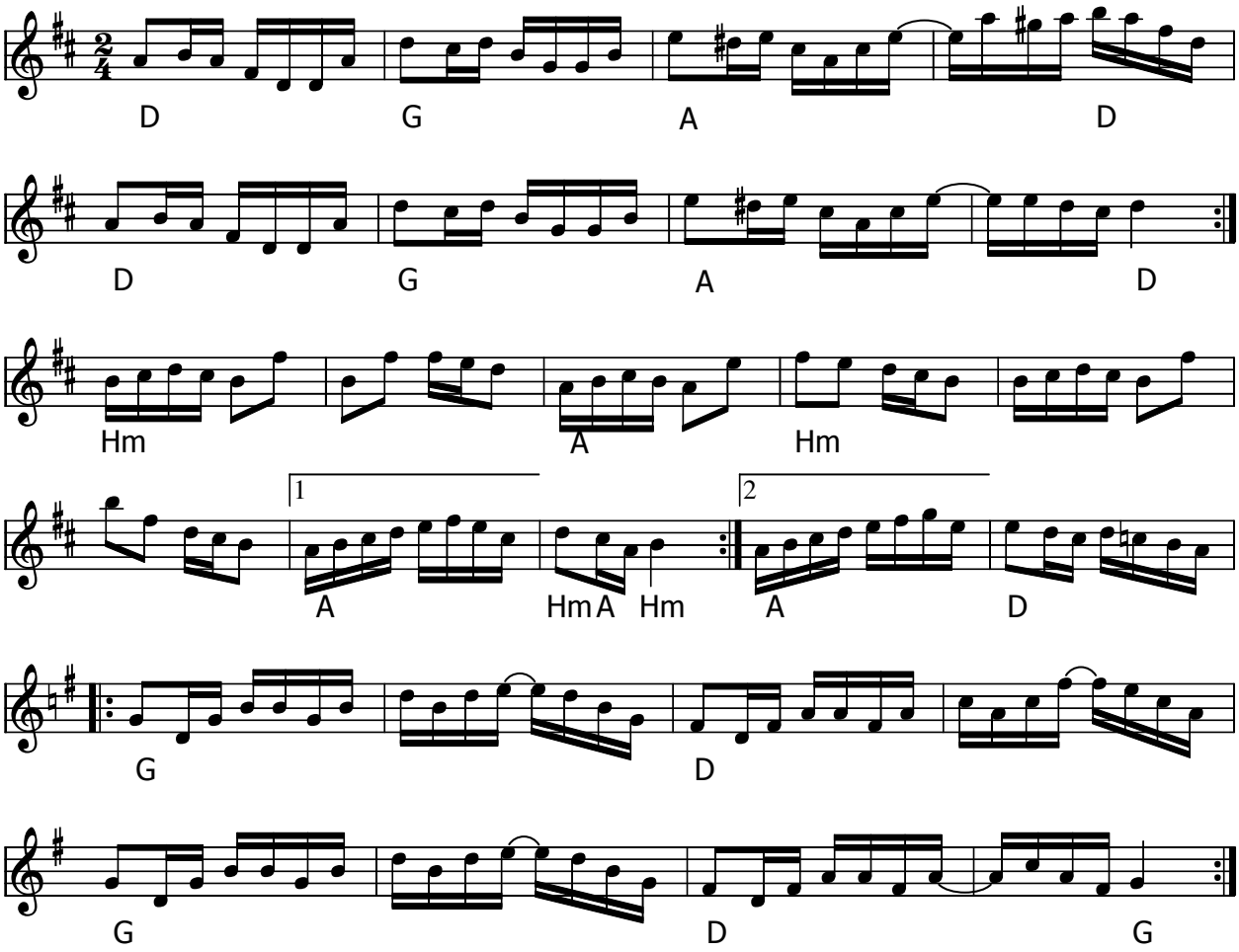

Ivan's Schottish (2) (DK) af Ivan Bjerre Damgård

En schottish med kraftig inspiration fra den mere sumpede del af USA (Cajun, med andre ord). Der er ikke så meget som antydningen af punkteringer her, der skal bare hives til på alle ottendedelene. Banalt? - vel er det så, men det virker! (citat fra Ivan)

Node fra Folkets Hus Spillefolk: www.spillefolk.dk (Filnavn: sc-ivan2, node sidst revideret 10/5-2013)

I Wermland

schottis

arr.: Nils Fläcke

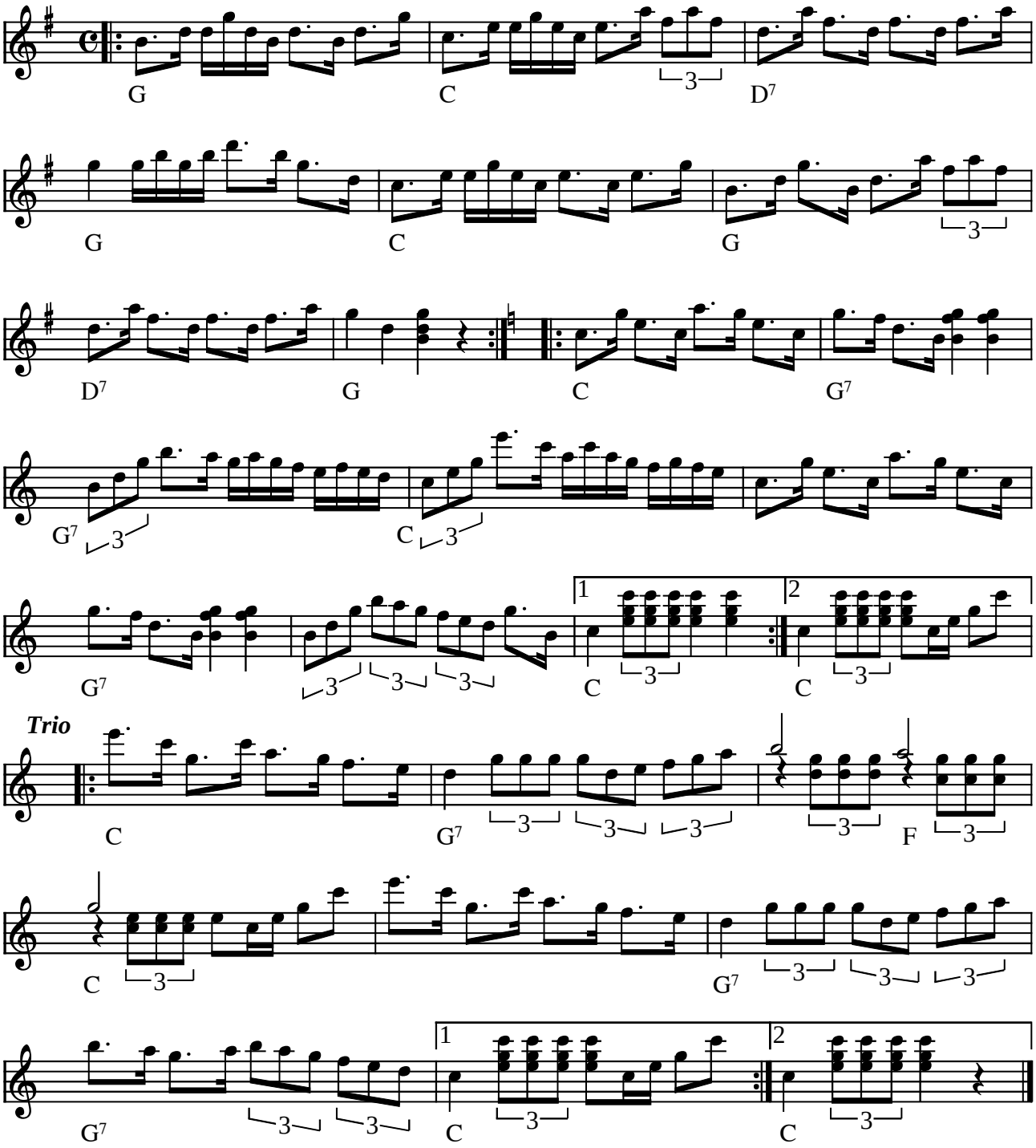

I Wermland (scottish) (S)

(I midi-lyden er punkteringer trioliseret for at opnå "swing-feeling")

(Node fra Folkets Hus Spillefolk: www.folketshus.dk)

"Ja, dä gör vi"

Mats Edén

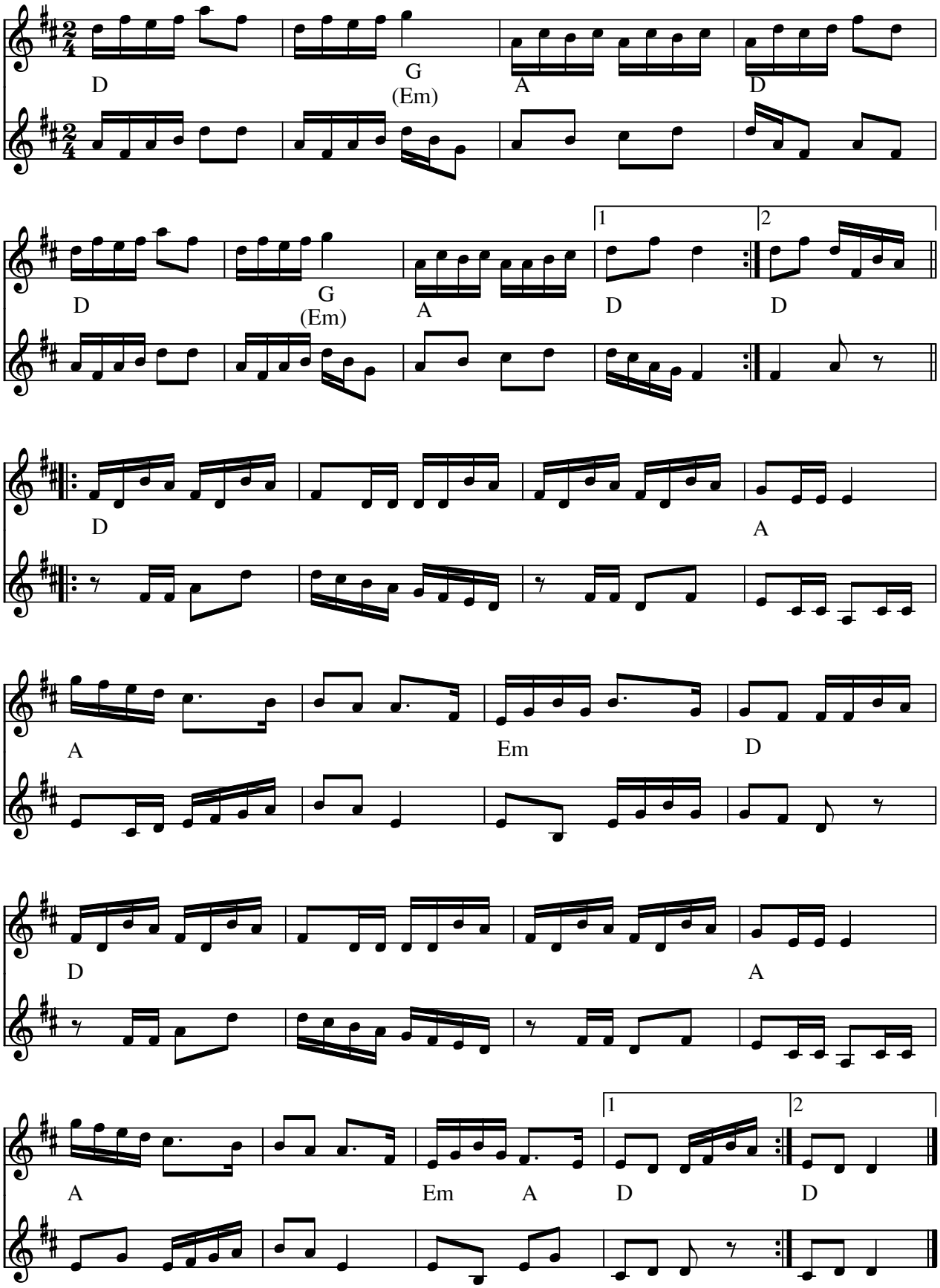

"Ja, dä gör vi" (scottish) (S) Komponist: Mats Edén

- CD: Groupa – av bara farten/ vildhonung 1993

Node fra Folkets Hus Spillefolk: www.spillefolk.dk (Filnavn: sc-jadet, Lavet 21/3-2000 og sidst revideret 22/11-2012)

Jagtschottish

Jørgen Steen Andersen

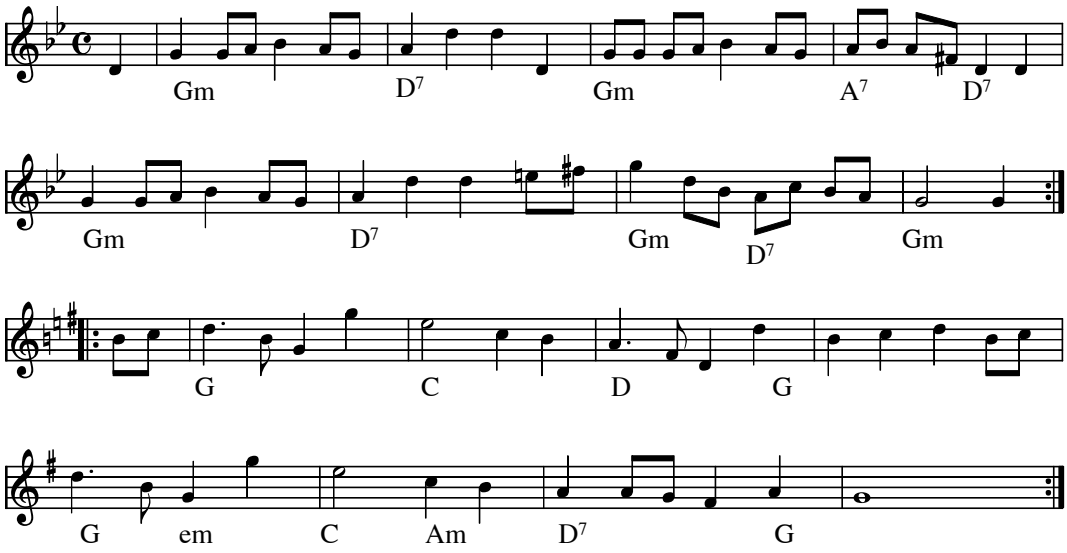

Jagtschottish (DK)
Årstal: 1. oktober 2003
Komponist: Jørgen Steen Andersen

Til Tomas' 50 års fødselsdag

Kilde: Håndskrevet node
Node fra Folkets Hus Spillefolk: www.folketshus.dk (Filnavn: sc-jagt, node sidst revideret 18/10-2007)

Johan på loftet

Lars Gustavsson
Hälsingland

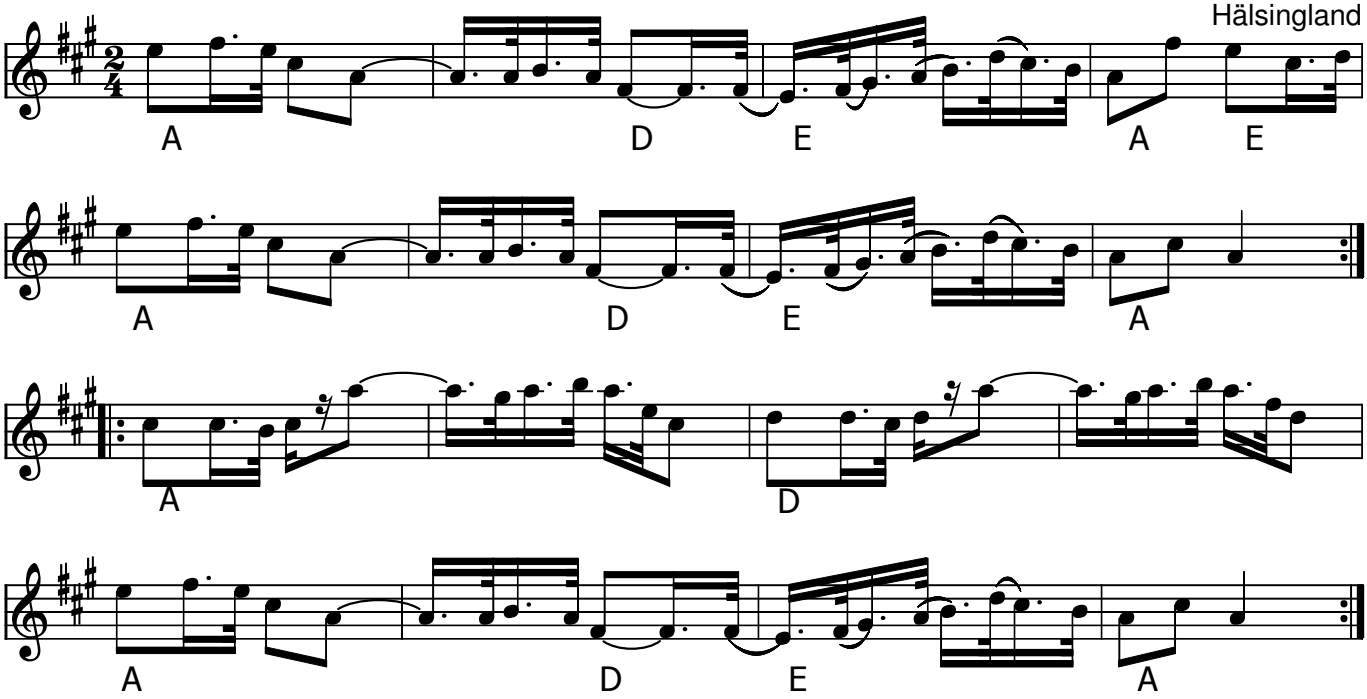

Johan på loftet (S) af Lars Gustavsson, Hälsingland

Johan på loftet, varenda dag

lurar dig uppfor trappen och tar dig på bröstena

Johan på loftet, varenda dag

akta dig för honom han är inte bra

Se: www.folkwiki.se

Node fra Folkets Hus Spillefolk: www.spillefolk.dk (Filnavn: sc-johan, node sidst revideret 18/12-2016)

Johans Scottish

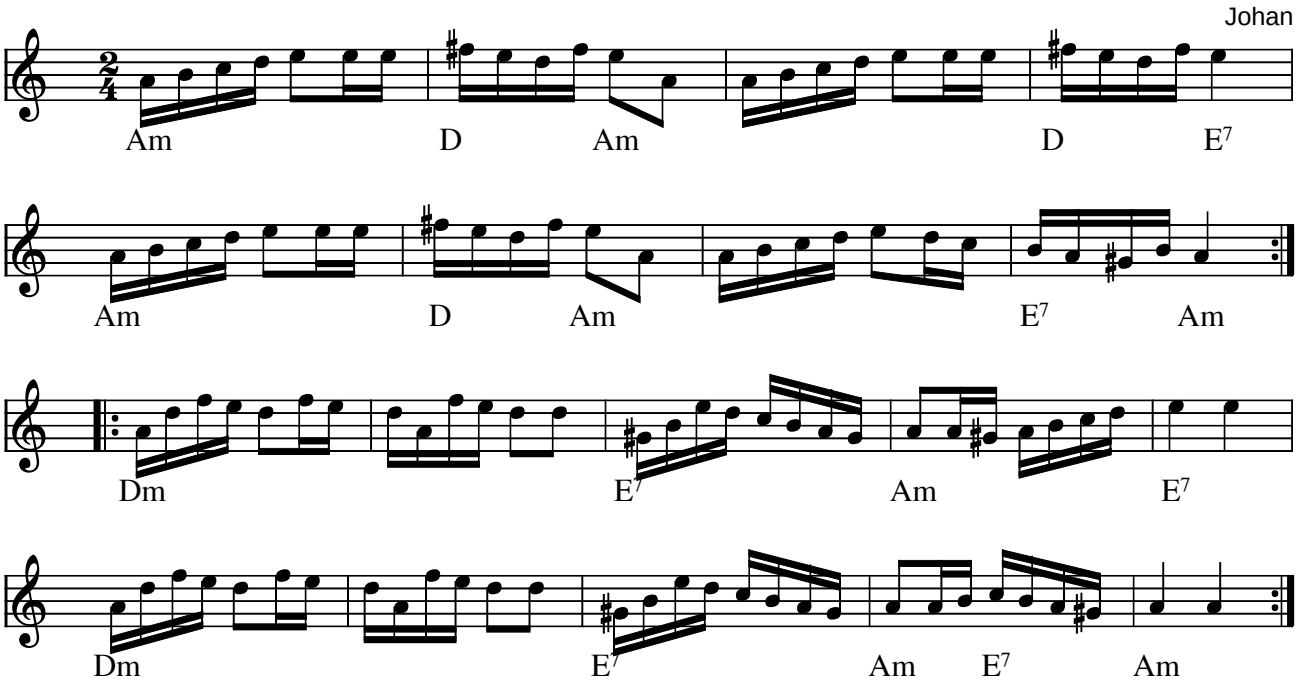

Johans Scottish af Johan Matzen (DK) 2005

Denne melodi deltog i konkurrencen om Træfmelodi 2006

Kilde: Node fra komponisten
Node fra Folkets Hus Spillefolk: www.folketshus.dk (Filnavn: sc-johans, node og tekst sidst revideret 1/2-2006)

Jord i hovedet

Kazio Kierpaul

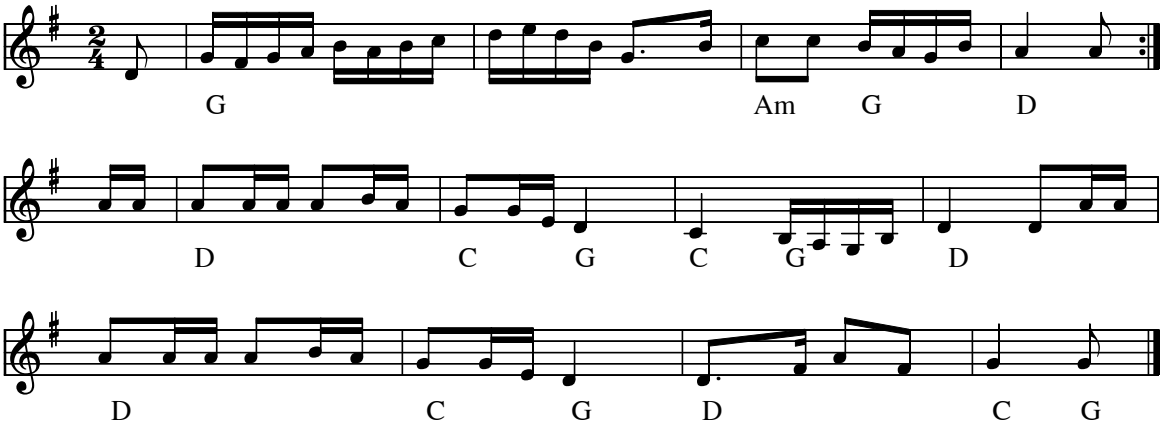

||: Det eneste der gør at solen aldrig kommer frem, er alt det jord du har i ho`det. :||
||: Alt det jord, at du har, alt det jord, at du har, jord du har i ho`det :||

||: Det eneste der gør at solen aldrig kommer frem, er det du tror du er i ho`det. :||
||: Det du tror at du er, det du tror at du er, tror at du er i ho`det. :||

||: Så giv dig selv en chance og lad solen komme frem; drop det jord, du har i ho`det. :||
||: Drop alt hvad du har, ja drop alt hvad du har; drop det jord, du har i ho`det. :||

Jord i hovedet (DK) af Kazio Kierpaul

Træfmelodi til Nørrebros spilletræf 1982 i Stengade 30

- LP: Familieorkestret på sort arbejde (1982)

Node fra Folkets Hus Spillefolk: www.folketshus.dk (Filnavn: sc-jord, node sidst revideret 28/10-2010)

Jubilæums Skottish

"det kan Træffe"

S. Helbo, februar 1999

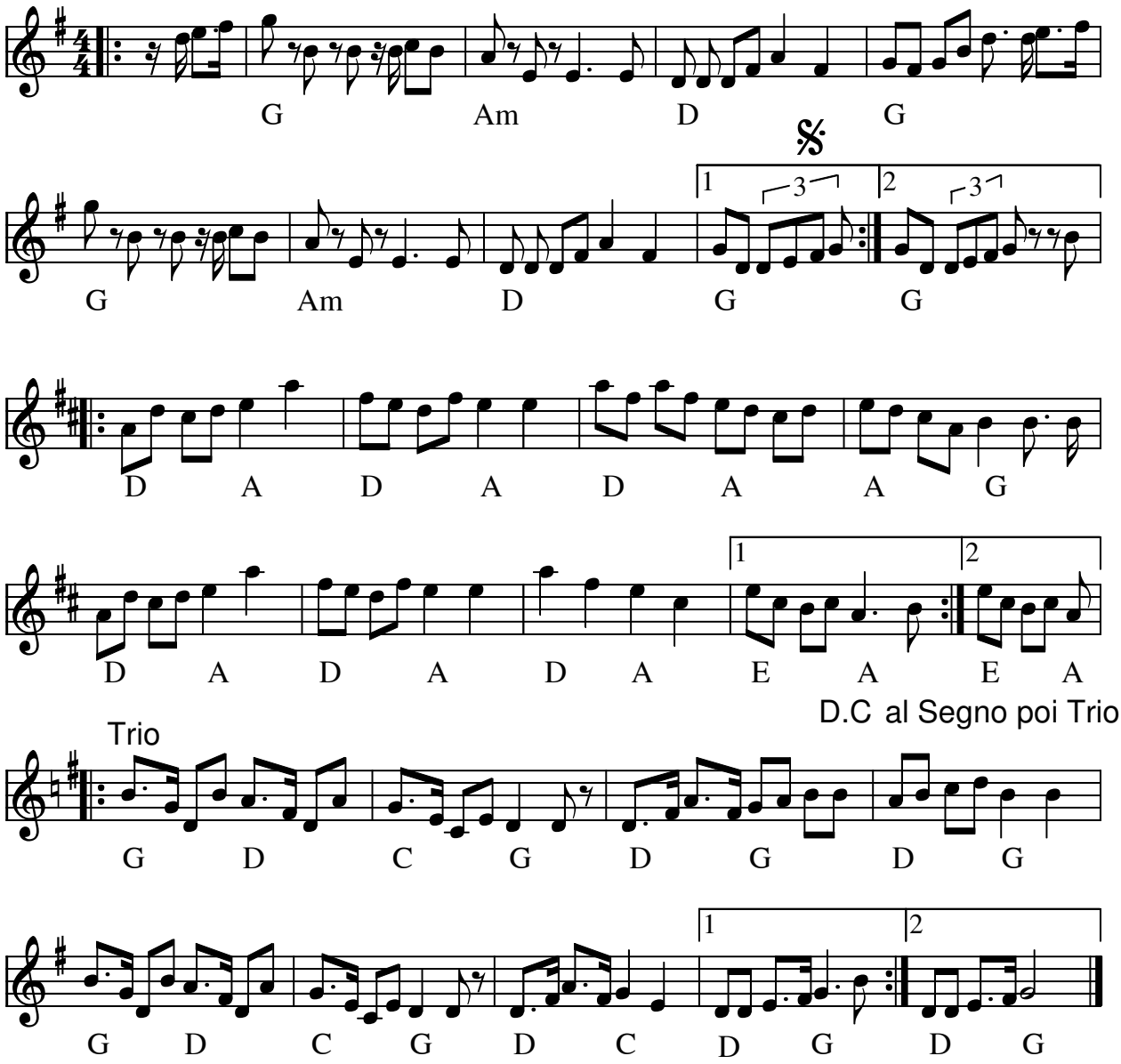

Jubilæums Skottish "det kan Træffe", årets træfmelodi 1999(DK)

Komponist: Søren Helbo

Denne melodi løb af sejren som Træfmelodi 1999

Node fra Folkets Hus Spillefolk: www.spillefolk.dk (Filnavn: sc-jubil, Lavet 16/10-1999 og sidst revideret 18/2-2013)

Judiths ny-schottish

Judith Østergaard Andersen (2014)

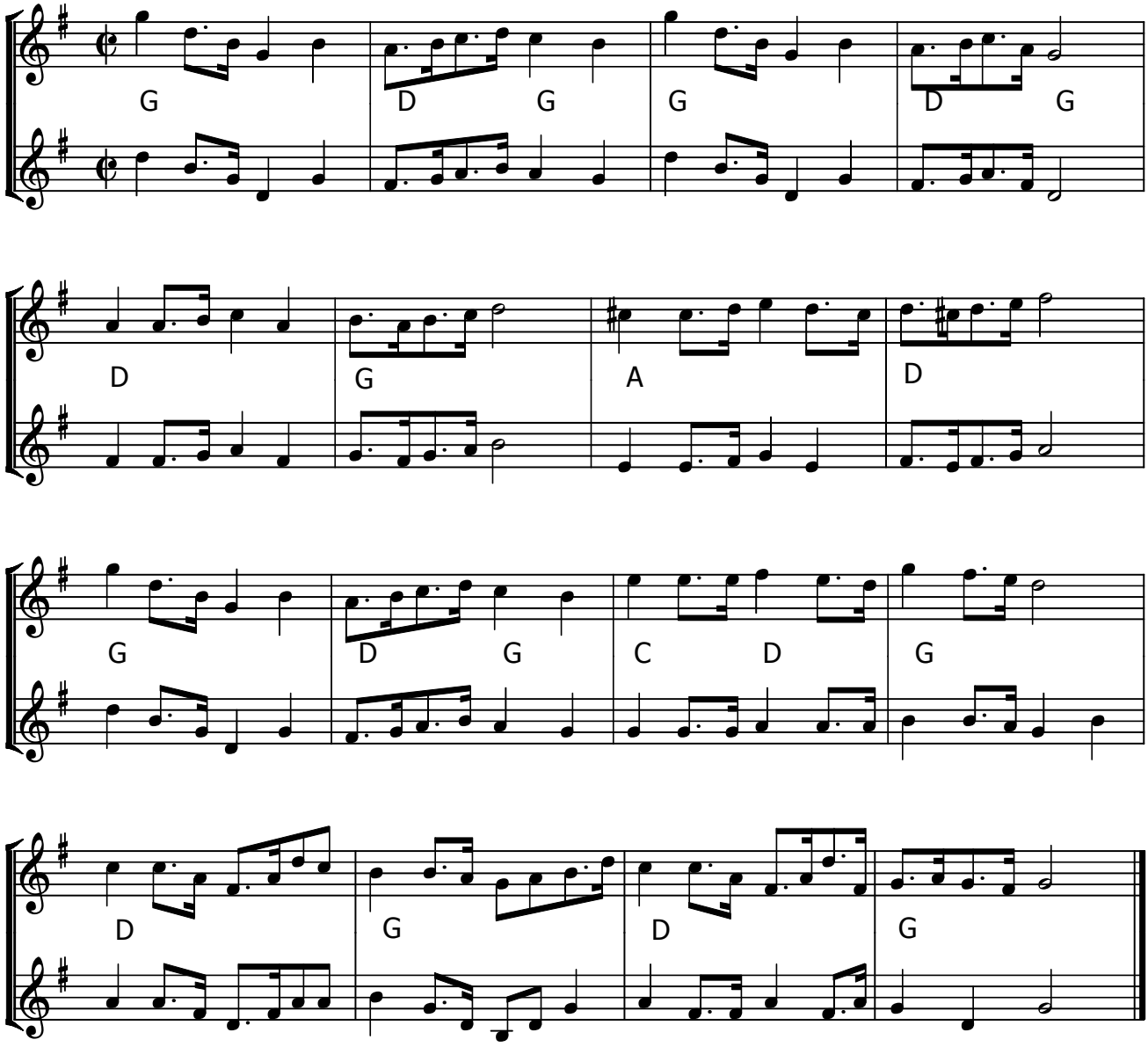

Judiths ny-schottish (DK) af Judith Østergaard Andersen

Komponeret i anledning af Roskilde Folkedanserlaugs 40 års jubilæumsfest d.19. sept. 2015.

Node fra Folkets Hus Spillefolk: www.spillefolk.dk (Filnavn: sc-judith, node sidst revideret 28/2-2015)

Scottish fra Jämtland

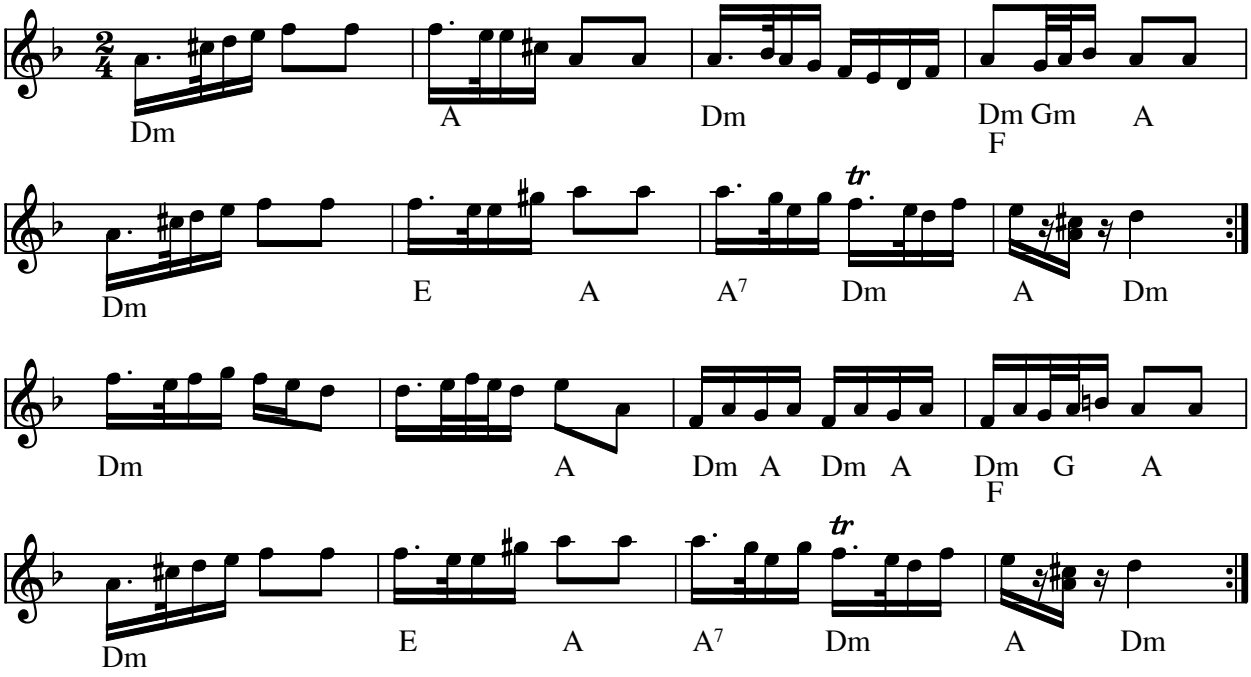

Scottish fr. Jämtland (S) eller Rheinländer från Röros e. Sven Nyhus

- CD: Ståbi – Janson Lyckovalsen MOD002 (2007) Her kaldet: Rheinländer från Röros e. Sven Nyhus

Node fra Folkets Hus Spillefolk: www.spillefolk.dk (Filnavn: sc-jzmt, node sidst revideret 26/1-2011)

Egn: Jämtland,

Schottish fr. Kall

Jämtland

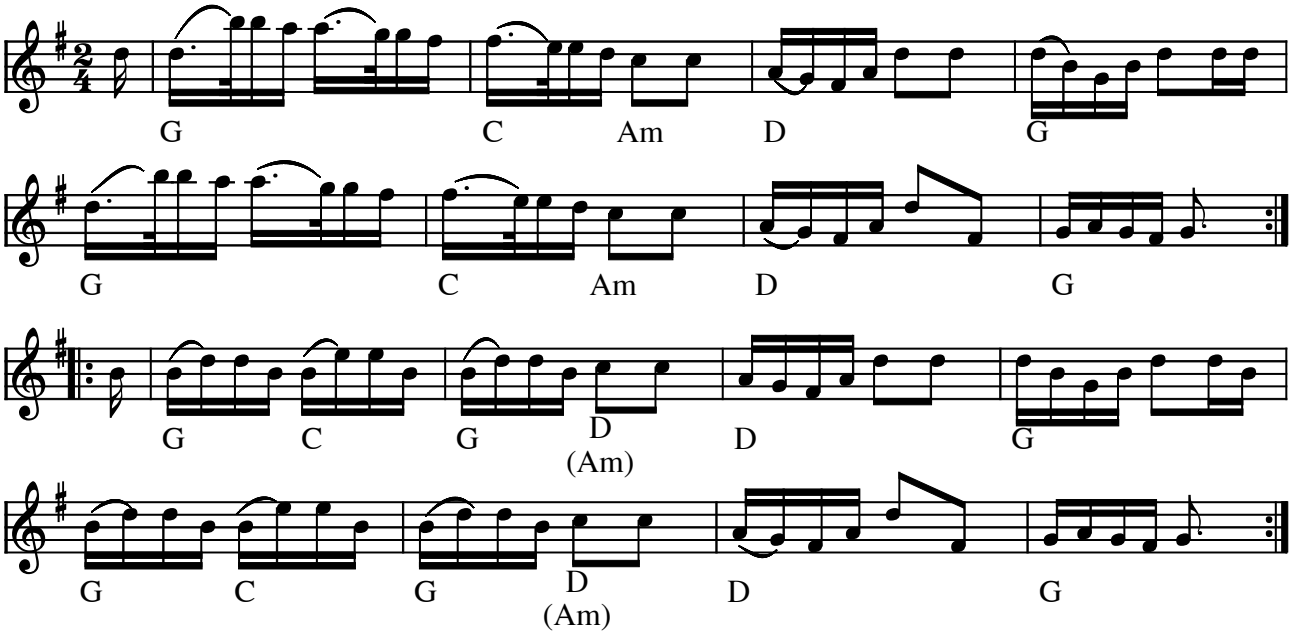

Schottish fr. Kall Jämtland (S)

(Node fra Folkets Hus Spillefolk: www.folketshus.dk)

Kamille Skottish

af Søren Helbo

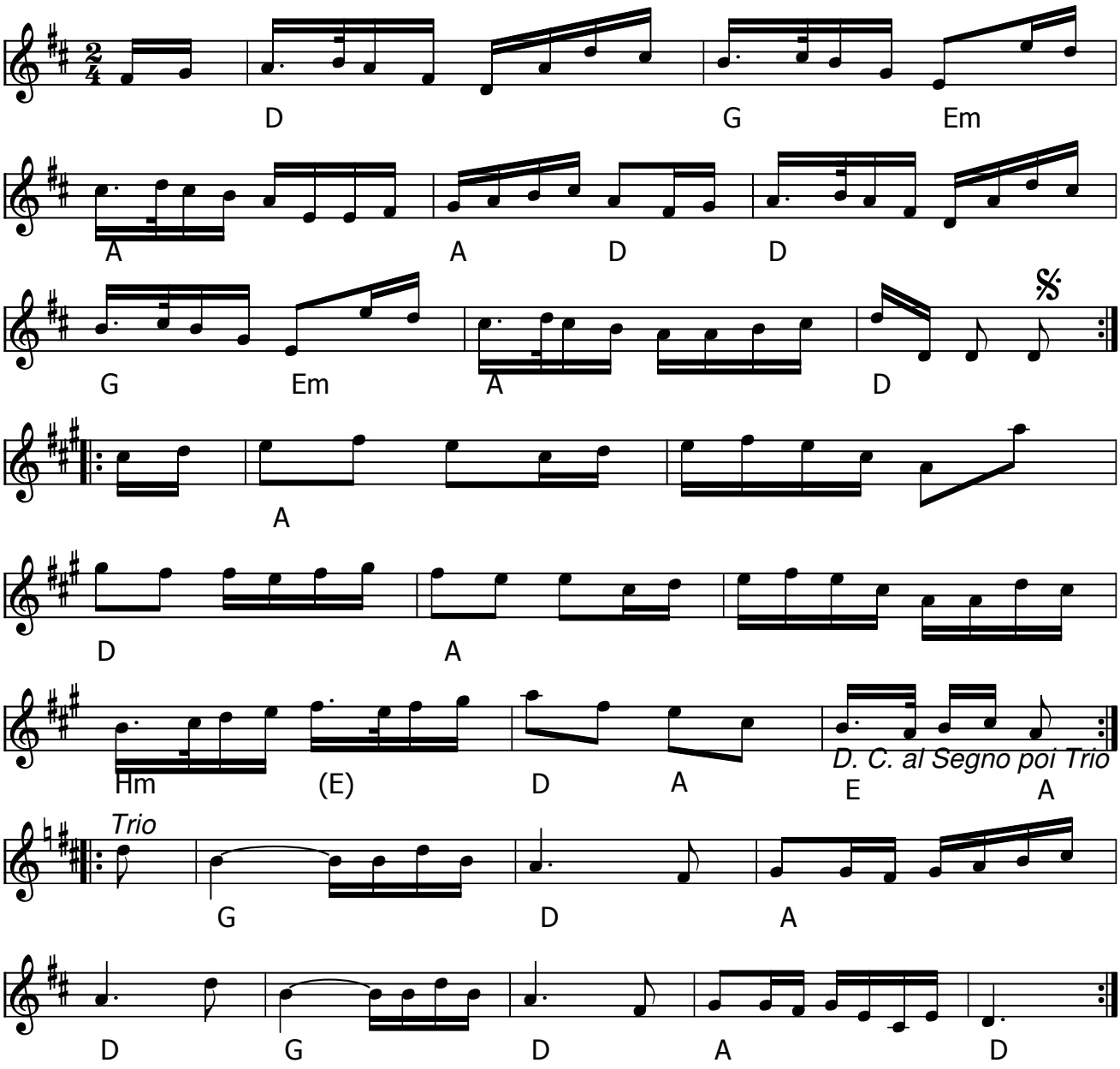

Kamille skottish (DK) af Søren Helbo (1996)

"Nej! - Kamille skottish har ikke noget med snue og the at gøre. Den dukkede op i en periode, hvor jeg spillede en del "Britisk" musik (med Kamilles), men da reels går så forbandet hurtigt, blev det i stedet til en skottish med "modtakt"."

- CD: Folk & Ravn i København (F.H. CD 1-1997)

Kilde: Nodehæfte fra CD

Node fra Folkets Hus Spillefolk: www.spillefolk.dk (Filnavn: sc-kamille, Lavet 8/12-2002 og sidst revideret 2/7-2014)

Klode schottish

af Mette Kathrine Jensen Stærk, 2016

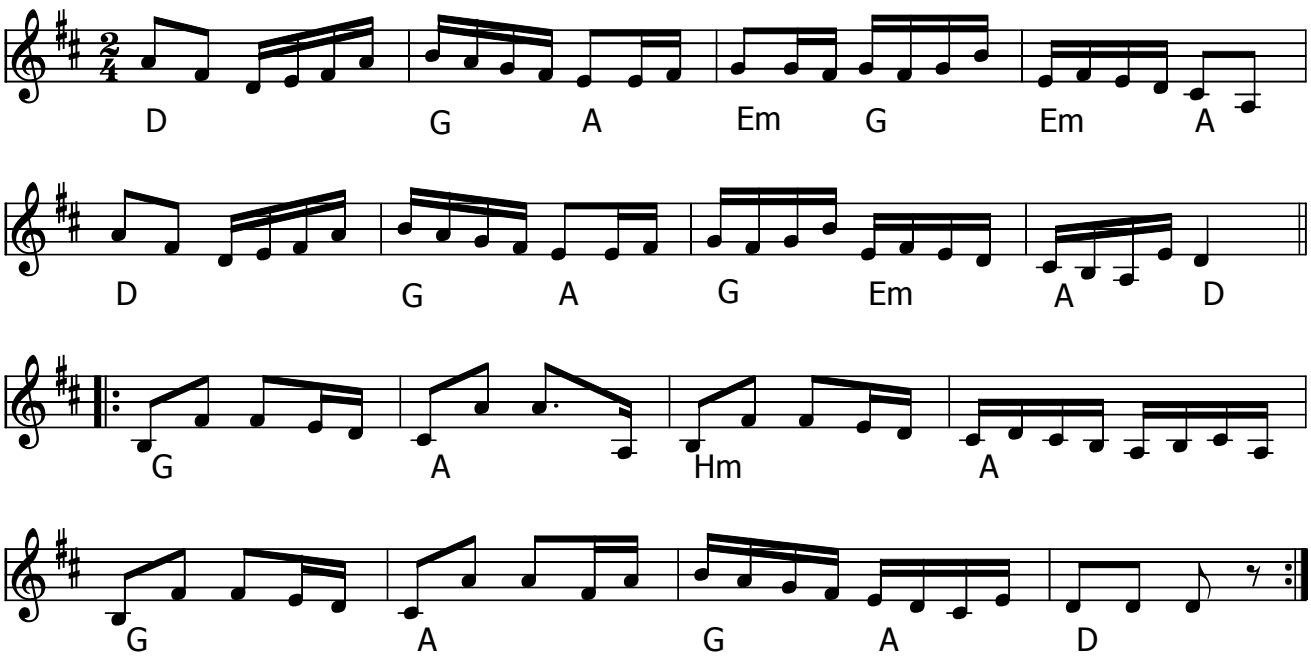

Klode schottish (DK) af Mette Kathrine Jensen Stærk

Node fra Folkets Hus Spillefolk: www.spillefolk.dk (Filnavn: sc-klode, node sidst revideret 26/3-2017)

Knaft-Jonkes Schottis

e. Pelle Erikson i Gunnarn,Storuman
Burträskar'a

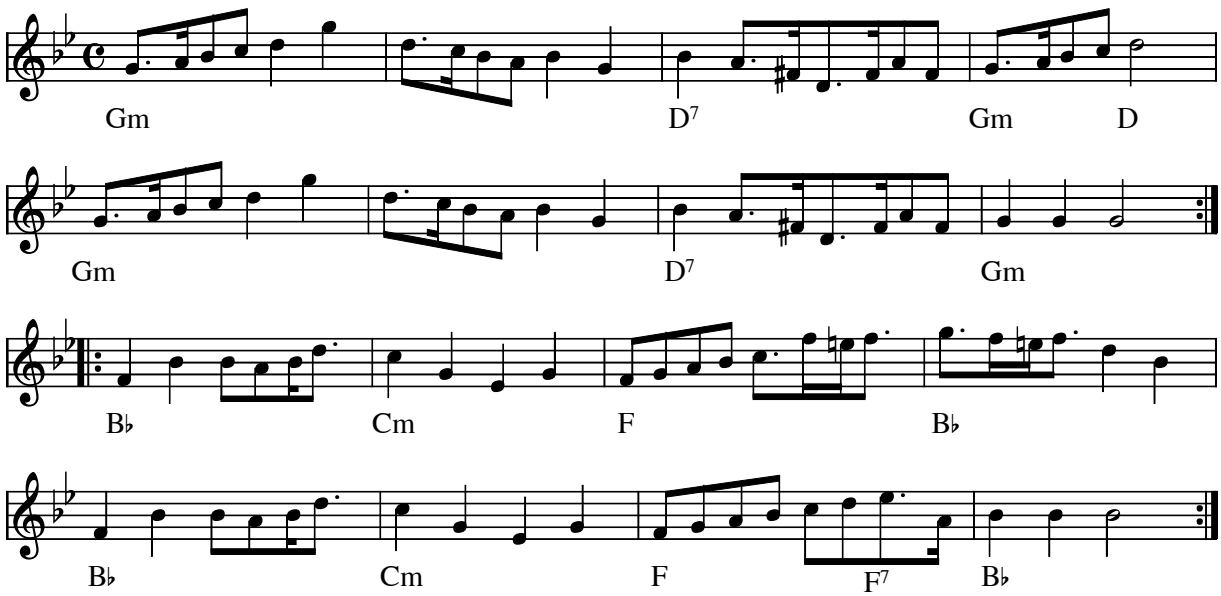

Knaft-Jonkes-Schottis e. Butträskar'a (S)

Knaft-Jonke var storspillemand fra Knaften i Lycksele. Han spillede til dans og bryllup, og under sine vandringer langs Umeåelven spillede han for "flottarne".

Indspillet på:

- LP: BURTRÄSKAR'A "Ungdom som håller sig roliga.." OLSP525-A (1978)

Kilde: Nodeindlæg fra pladen
Node fra Folkets Hus Spillefolk: www.folketshus.dk (Filnavn: sc-knaft, node sidst revideret 28/1-2004)

Knuds scottish

e. Knud Laursen

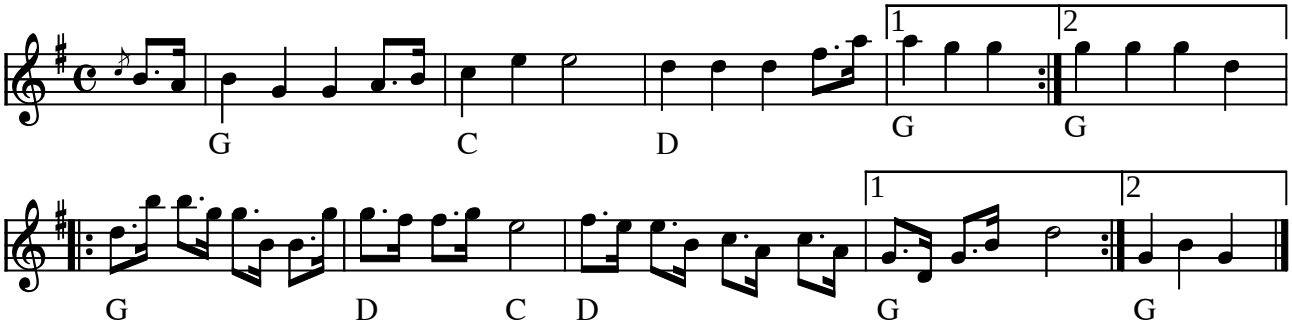

Knuds scottish e. Knud Laursen (DK)

(Node fra Folkets Hus Spillefolk: www.folketshus.dk)

Knut Hellberg's Schottish

Janet Vahl

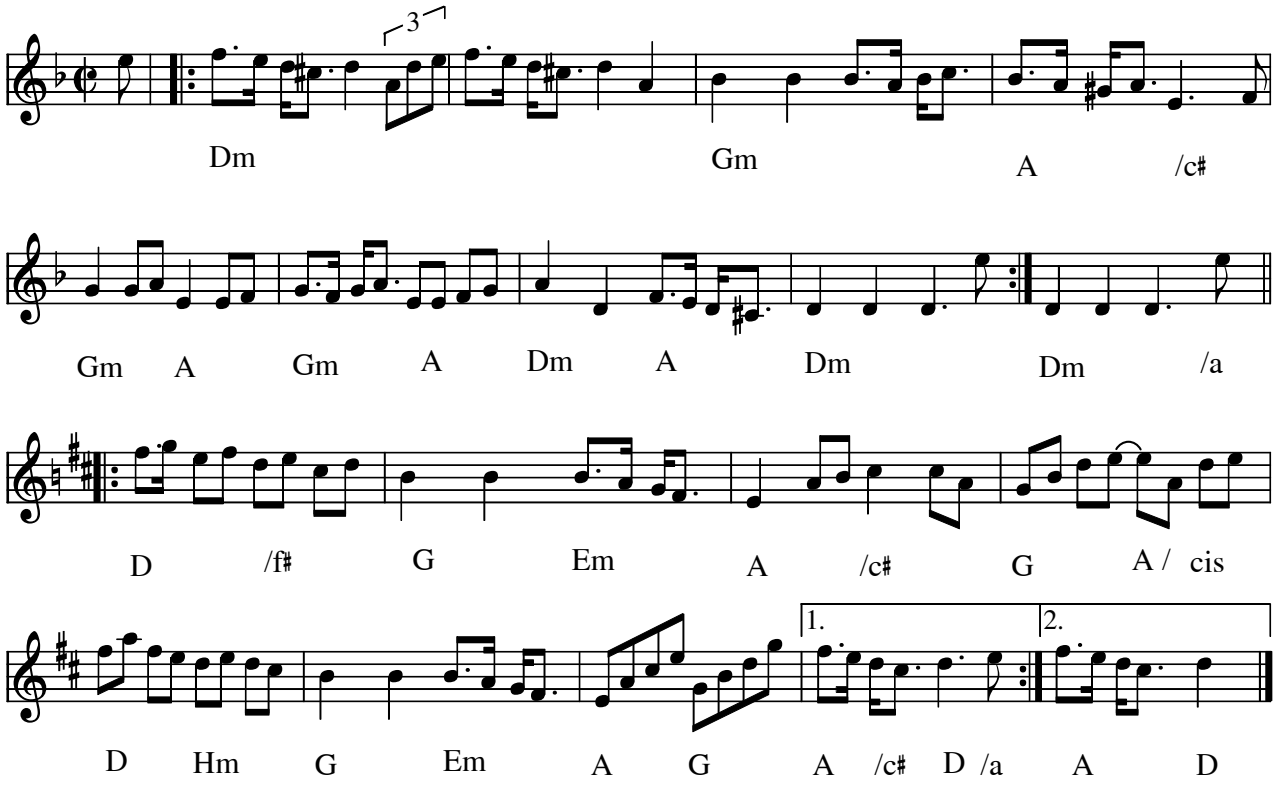

Knut Hellbergs schottish (DK) af Janet Vahl - 2003

Kilde: Node fra komponisten

Node fra Folkets Hus Spillefolk: www.spillefolk.dk (Filnavn: sc-knuthellberg, Lavet 5/8-2003 og sidst revideret 5/7-2015)

"Kom til mig om natten"

(gl. norsk reinlender)

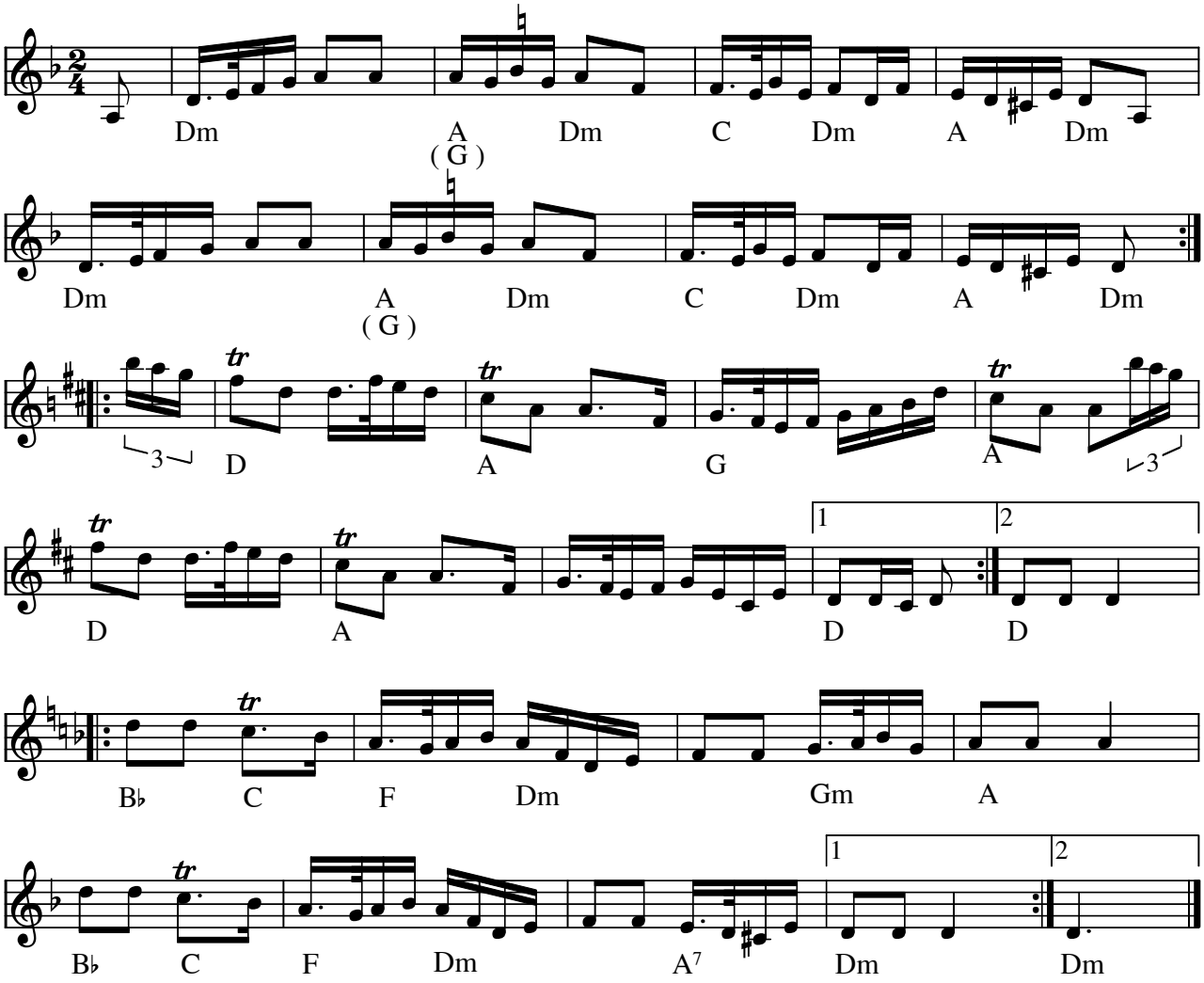

Anden version med G-dur og h i 2. takt

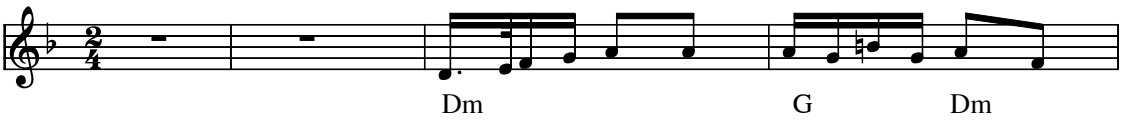

"Kom til mig om natten" (scottish) gl. norsk reinlender(N) eller Hjärpex scottish

- LP: Koinurit 1990 OMLP 34
- LP: Forsmark lll OSC-109 (1982)

På disse LP ér spilles tonen h i 2. takt.

Node fra Folkets Hus Spillefolk: www.spillefolk.dk (Filnavn: sc-komtil, node sidst revideret 4/3-2011)

Konvulsionlåt

Scottish

Anders Stake

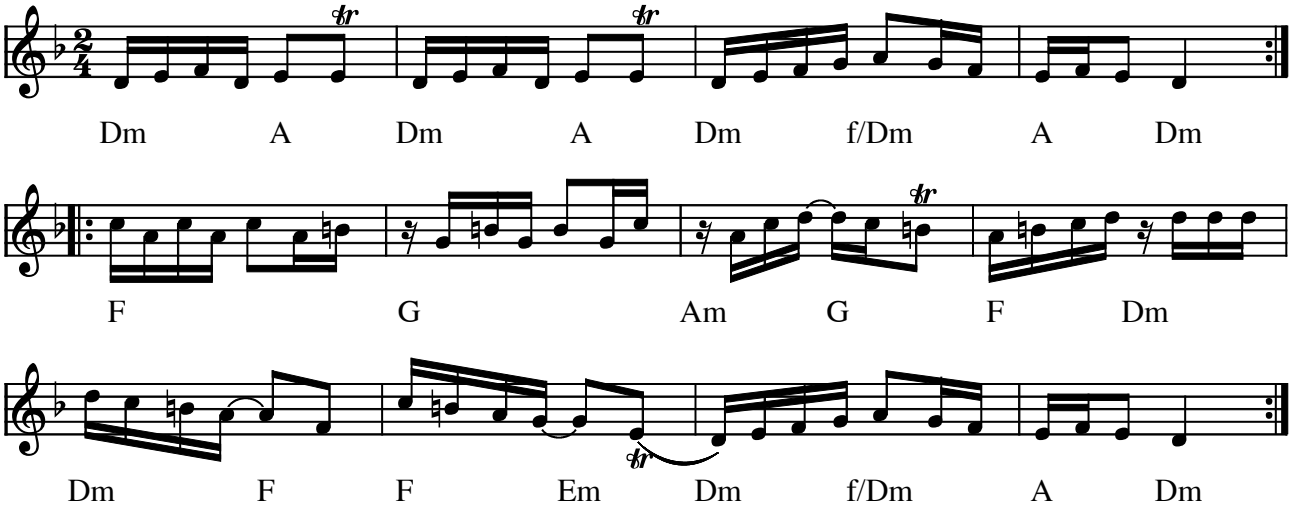

Konvulsionlåt (Scottish) af Anders Stake (S) 1996

Indspillet på:

- CD:Spælimenninir - Flód&Fjøra SHD18

(Node fra Folkets Hus Spillefolk: www.folketshus.dk)

Kristians Schottish

Kristian Bugge

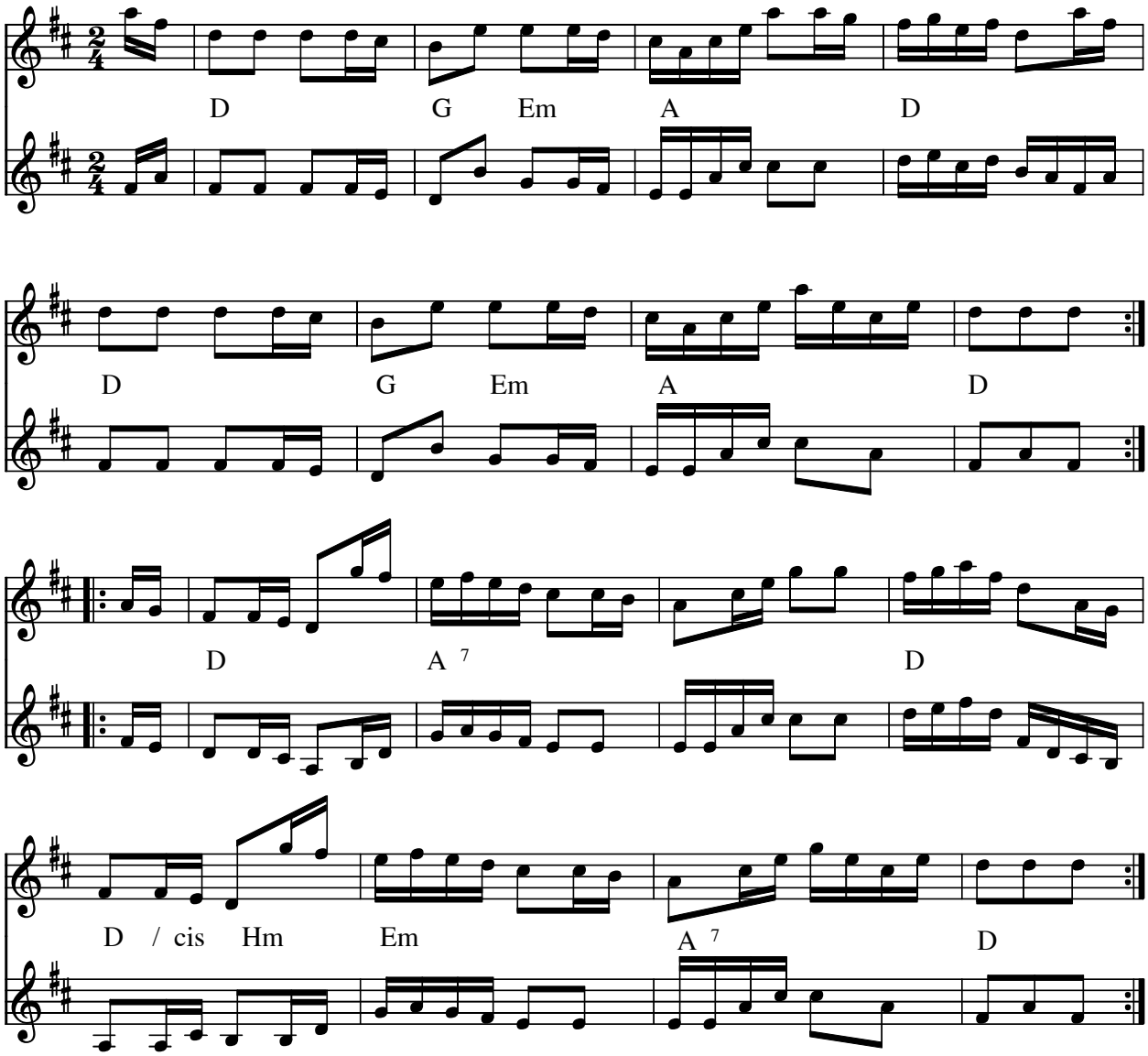

Kristians Schottish (DK)

Komponist: Kristian Bugge

Node fra JJ

Node fra Folkets Hus Spillefolk: www.folketshus.dk (Filnavn: sc-kristian, node sidst revideret 11/1-2010)

Kræn Bysteds

Rheinlænder e. Otto Trads

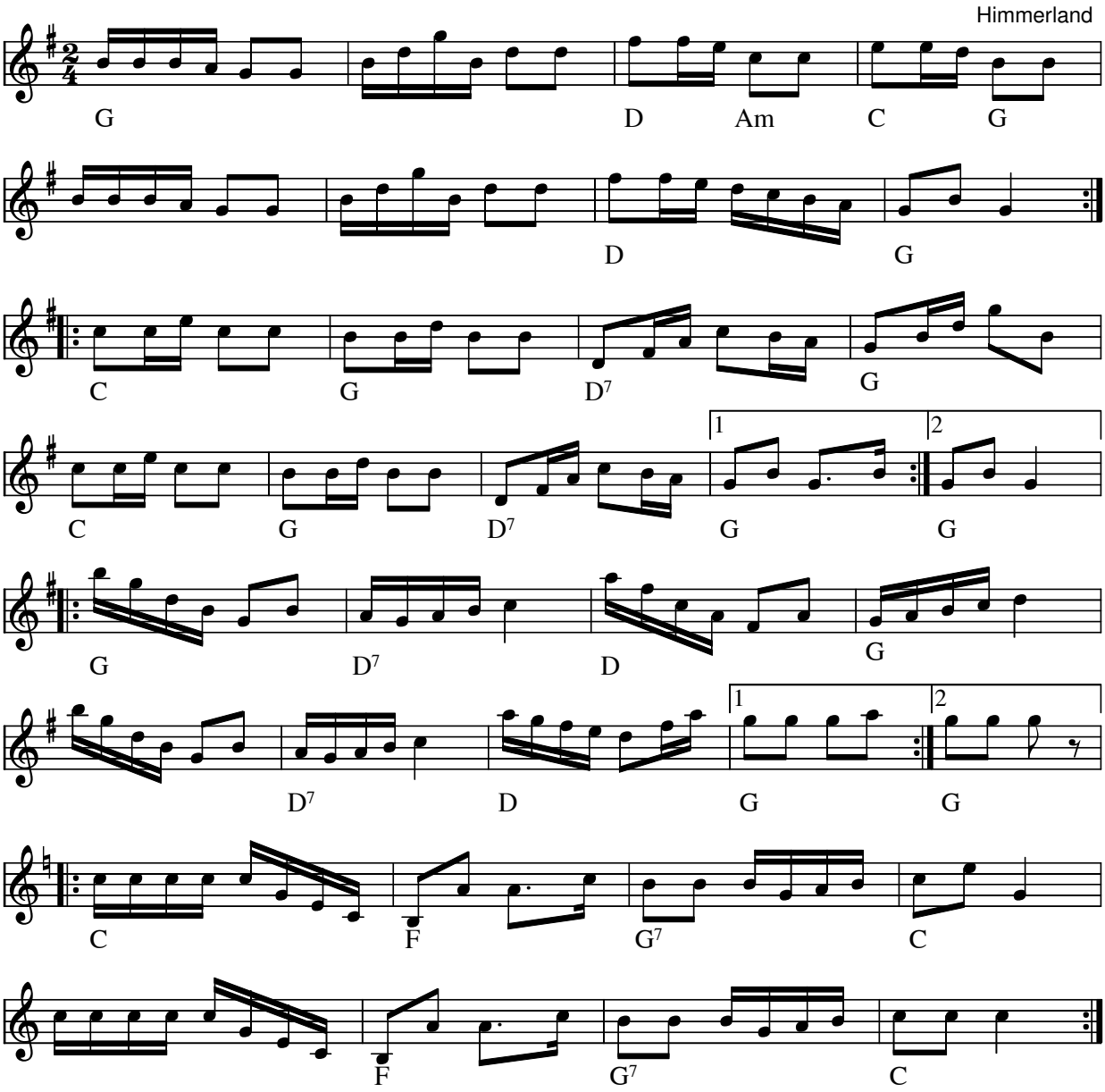

Kræn Bysteds (DK) e. Otto Trads fra Himmerland

De første 2 repriser alene er kendt som en norsk reinlender.

Node fra Folkets Hus Spillefolk: www.spillefolk.dk (Filnavn: sc-krznby, Lavet 4/11-1999 og sidst revideret 18/8-2012)

Kvaernengs reinlender

Henrik Mölmann 1883-1972 fra Glåmos

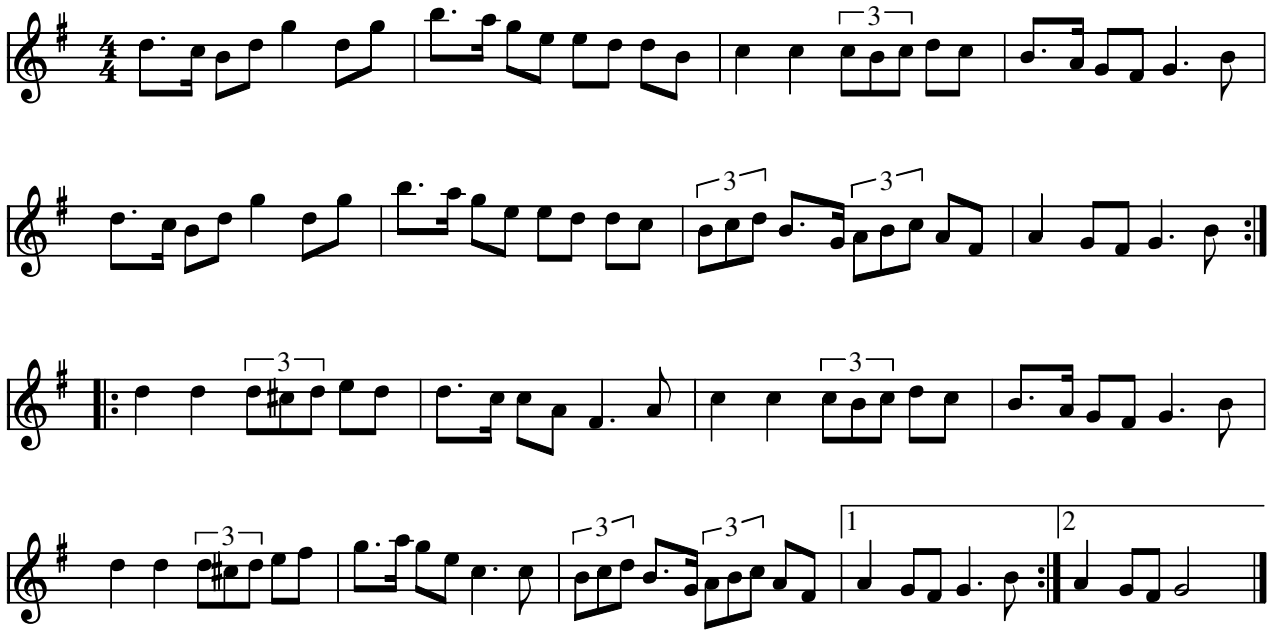

Kvaernengs reinlender (Scottish) (N)

Komponist: Henrik Mölmann 1883-1972 fra Glåmos

Indspillet på:

- CD Malungs Spelmanslag 60 år 2008

Node fra Folkets Hus Spillefolk: www.folketshus.dk (Filnavn: sc-kvzzzrneng, node sidst revideret 30/7-2009)

Labyrinten

Schottis

Kvintus Söderkvist

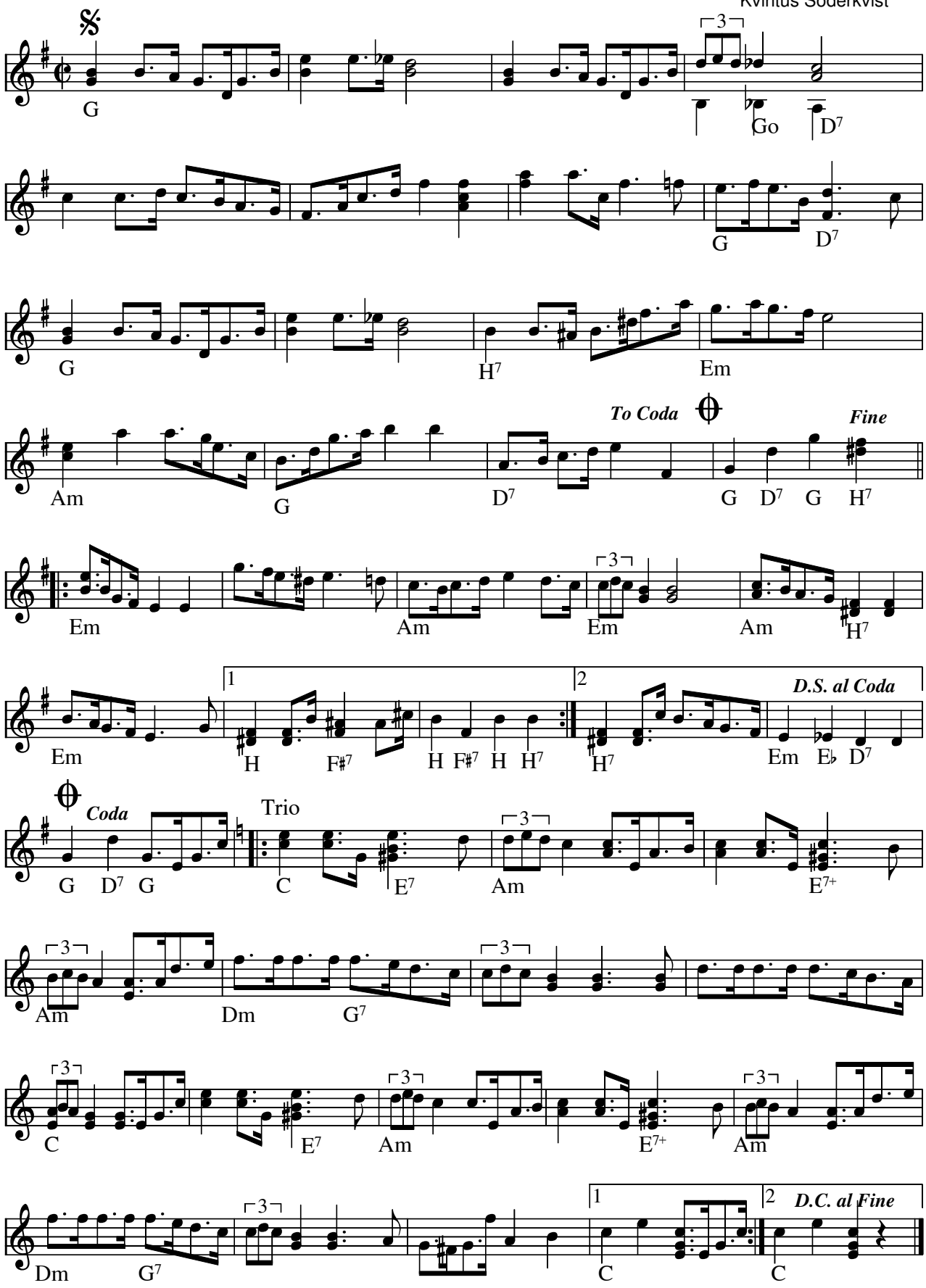

Labyrinten (scottish) (S) af Kvintus Söderkvist

Et eksempel på "Gammaldans"-musik fra 20. århundredes første halvdel med jazz-inspireret harmonisering. Et af Knut Hellbergs favoritnumre.

Node fra Folkets Hus Spillefolk: www.spillefolk.dk (Filnavn: sc-labyrin, Lavet 16/10-1999 og sidst revideret 14/6-2015)

Lanna-Villes schottis

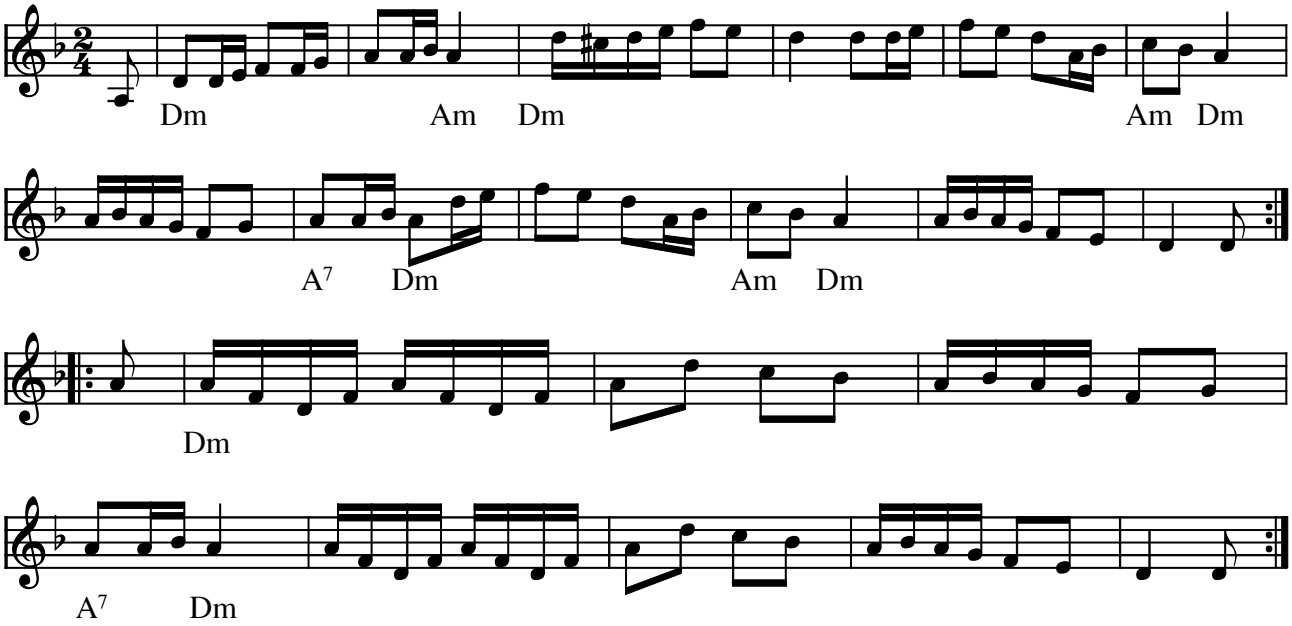

Lanna-Villes schottis (S)

Denne scottish fra Norrbotten har altid været en meget populær begynder-melodi.

(Node fra Folkets Hus Spillefolk: www.folketshus.dk)

Reinlender

af Lars Skjervheim

Myrkdalen, Norge

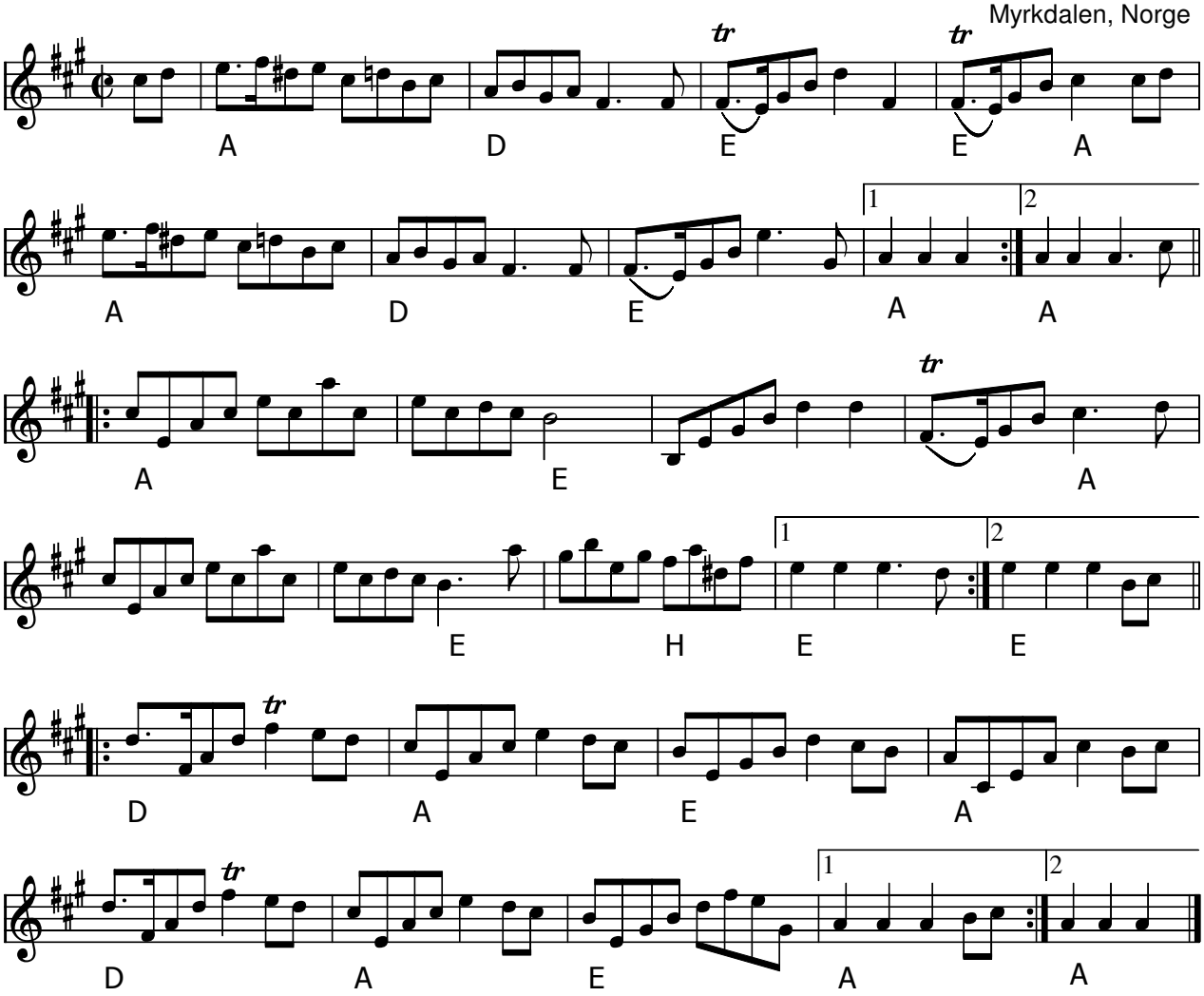

Reinlender af Lars Skjervheim (N) (1915-2003)

http://www.myrkdalen.org/om_myrkdalen/kjende_myrkdole/Lars_Skjervheim.html

Node fra Folkets Hus Spillefolk: www.spillefolk.dk (Filnavn: sc-larsskjerv, node sidst revideret 6/3-2013)

Lille Sofies skottis

Thomas Thomsen

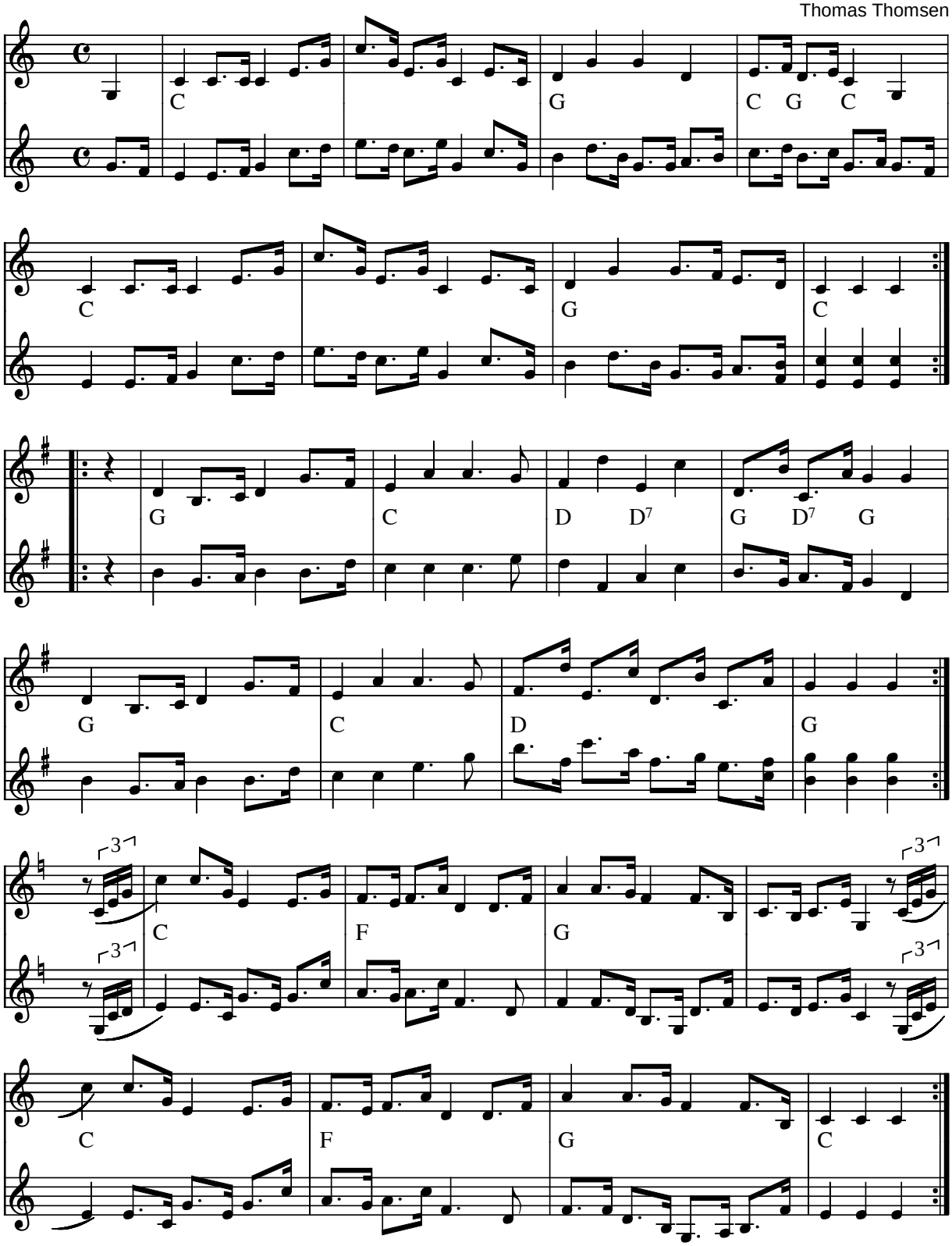

Lille Sofies skottis af Thomas Thomsen (DK) 1991

Arr.: SG

Node fra Folkets Hus Spillefolk: www.folketshus.dk (Filnavn: sc-lillesof, node og tekst sidst revideret 8/7-2003)

Schottis från Lima

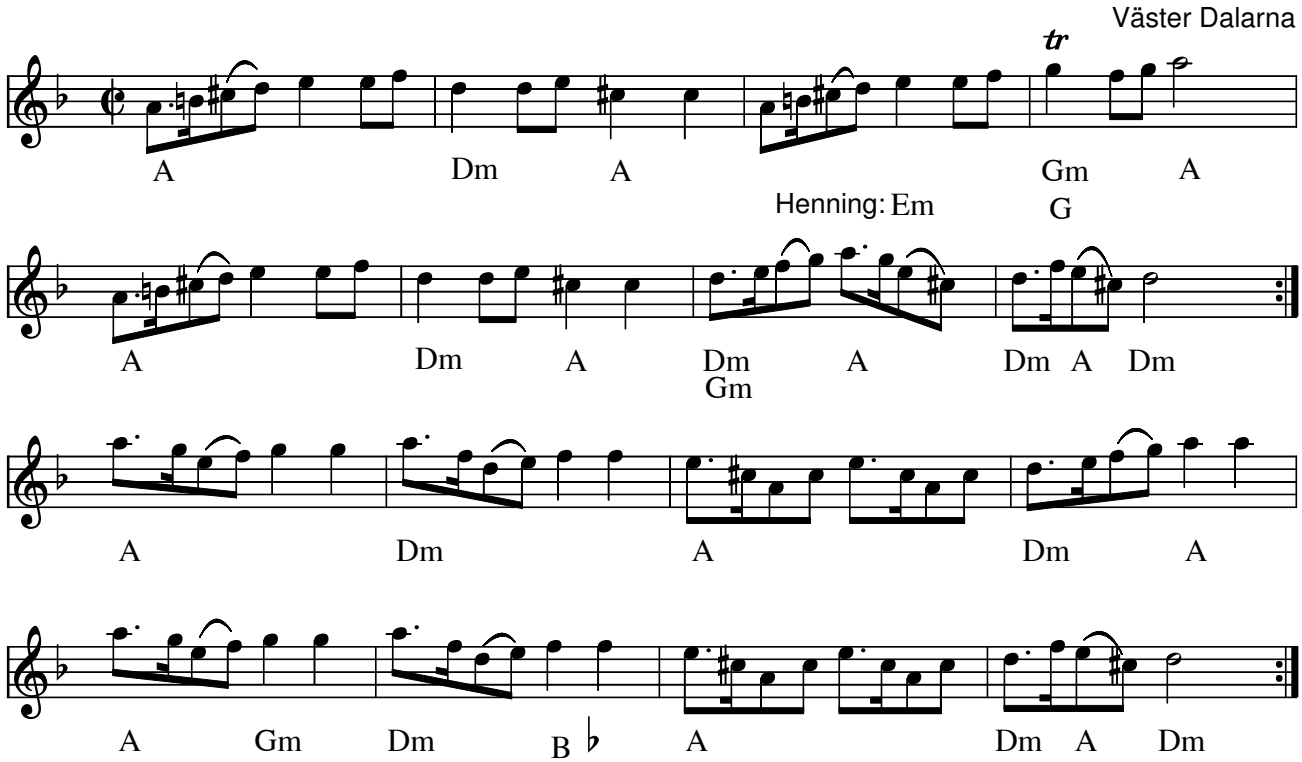

Schottis från Lima Väster Dalarna(S)

Indspillet på:

- MC: Hålibåten (1990)
- CD: The American Café Orchestra - the early years (1999)

Node fra Folkets Hus Spillefolk: www.spillefolk.dk (Filnavn: sc-lima, node sidst revideret 22/2-2015

Schottish från Lindome

e. Forsmark III

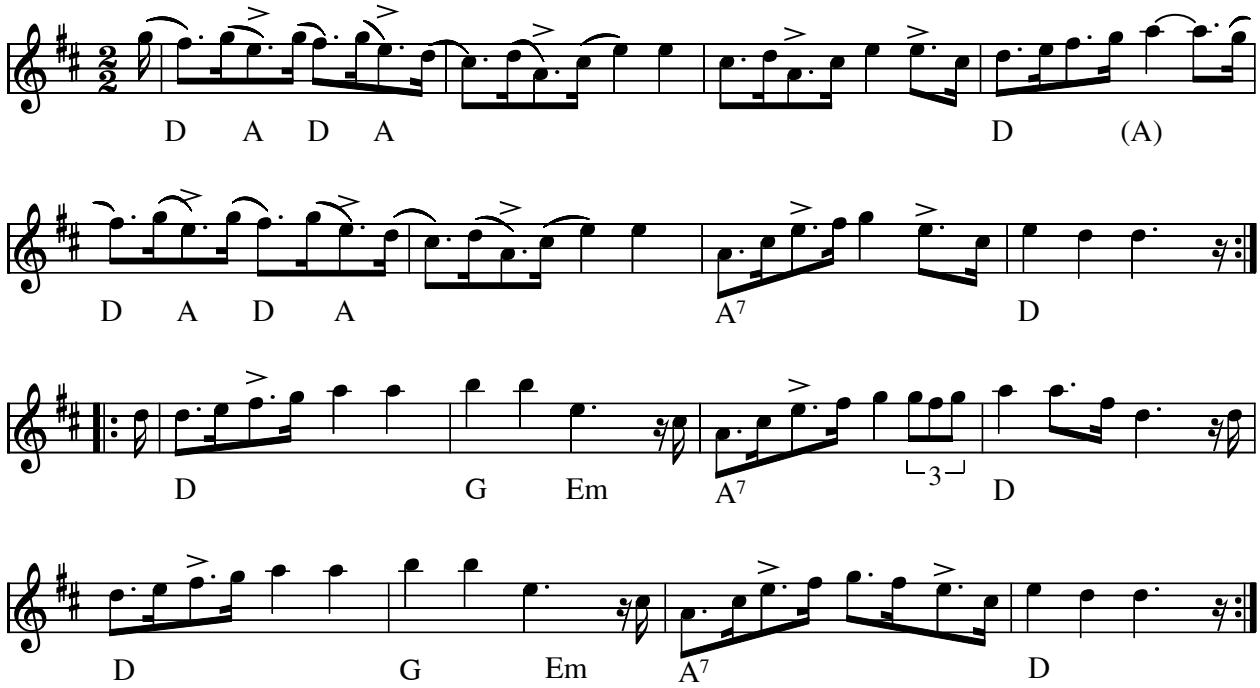

Schottish från Lindome e. Forsmark III(S)

En lidt anderledes version i G-dur, benævnt "Reiländer efter Krestas Martin" findes i Sven-Åke Svenssons hæfte "Spelmän och Låtar från Lindome". Også i denne version benyttes de særlige bindinger i 1. reprisen.

Indspillet på:

- CD: Forsmark III "Västgötalåtar" FMPCD-001 (1992)

Kilde: Noteret efter Forsmarks III's indspilning (src)
Node fra Folkets Hus Spillefolk: www.spillefolk.dk (Filnavn: sc-lindome, node sidst revideret 25/4-2005)

Livet i Baklia

reinlender

Helmer Tharaldhaugen

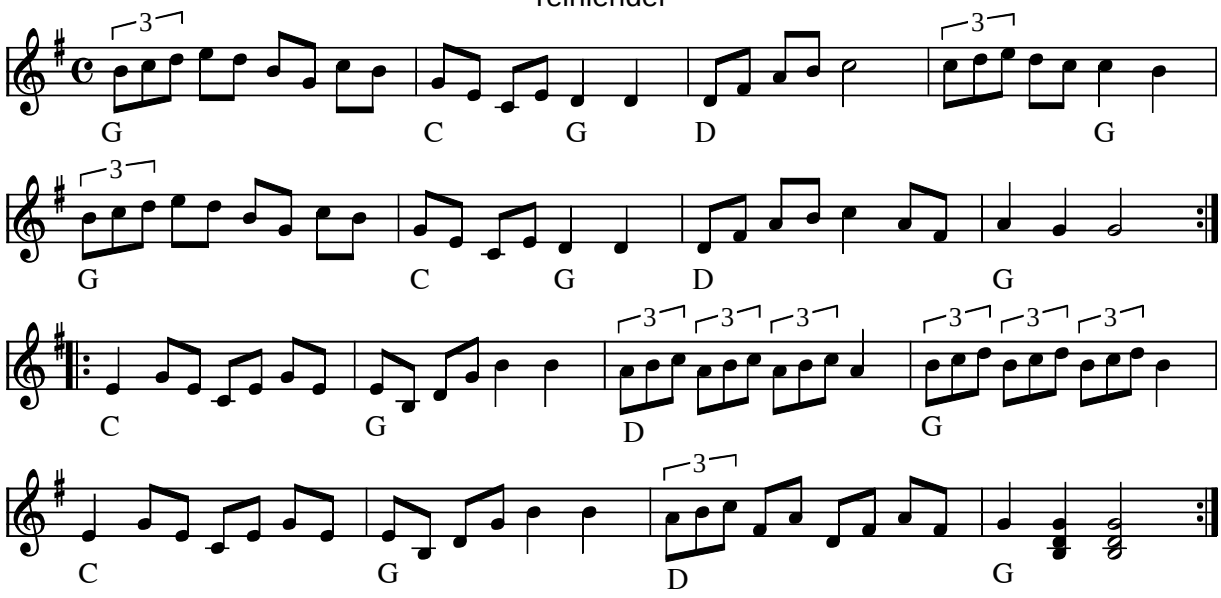

Livet i Baklia (scottish) reinlender af Helmer Tharaldhaugen (N)

Indspillet på:

- Tormod "Lillebror" Vasaasen: "Lillebrors första"

Kilde: Notskrift av Björn Ek, 1997
Node fra Folkets Hus Spillefolk: www.folketshus.dk (Filnavn: sc-livetibaklia, node og tekst sidst revideret 12/8-2003)

Lottis Schottis

Benny Andersson

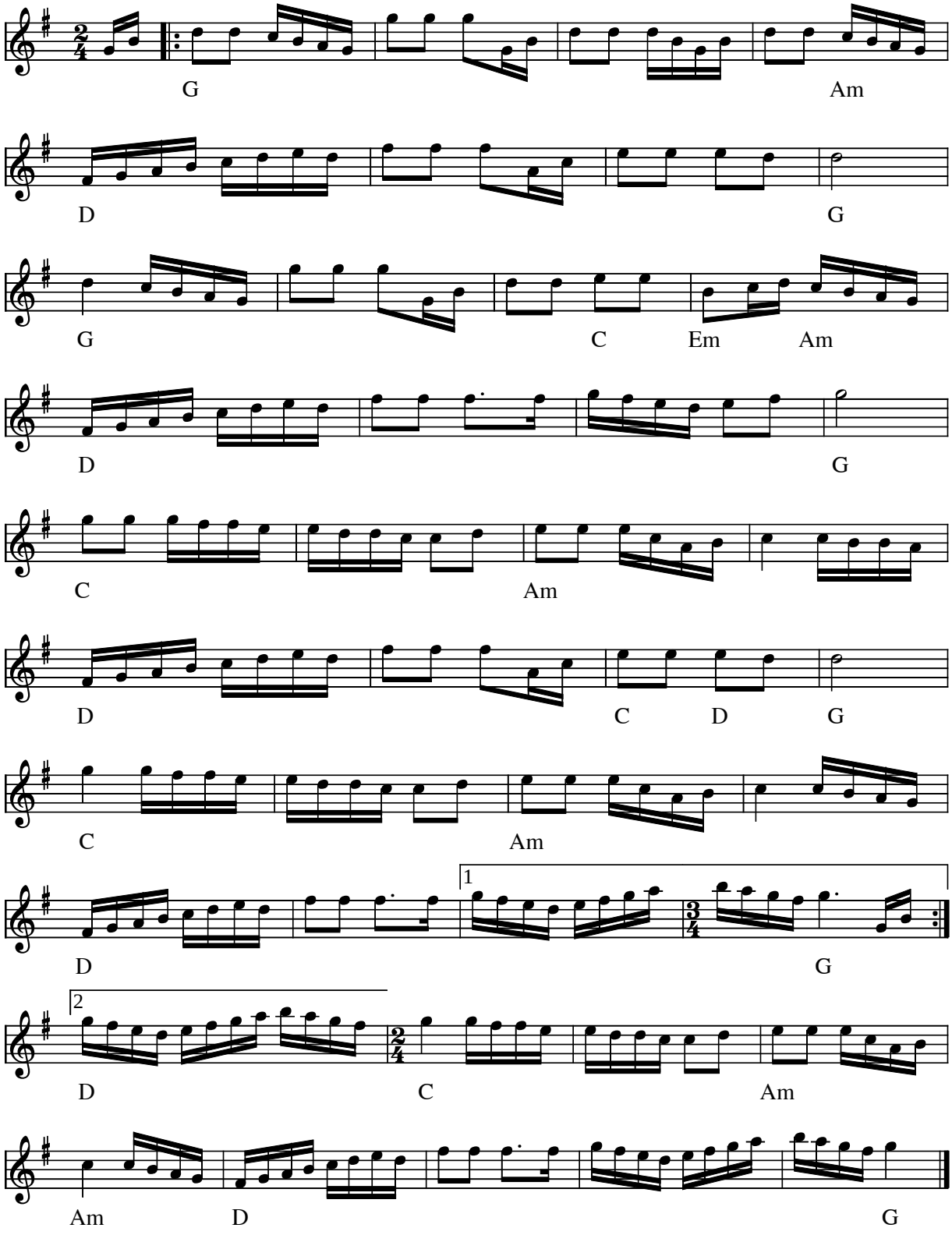

Lottis Schottis af Benny Andersson (S)

Indspillet på:

- CD: Klinga mina klockor

Kilde: Kopi af nodehæfte
Node fra Folkets Hus Spillefolk: www.folketshus.dk (Filnavn: sc-lottis, node og tekst sidst revideret 10/9-2004)

Luffarschottis

av Karin Hjelm

Hälsingland

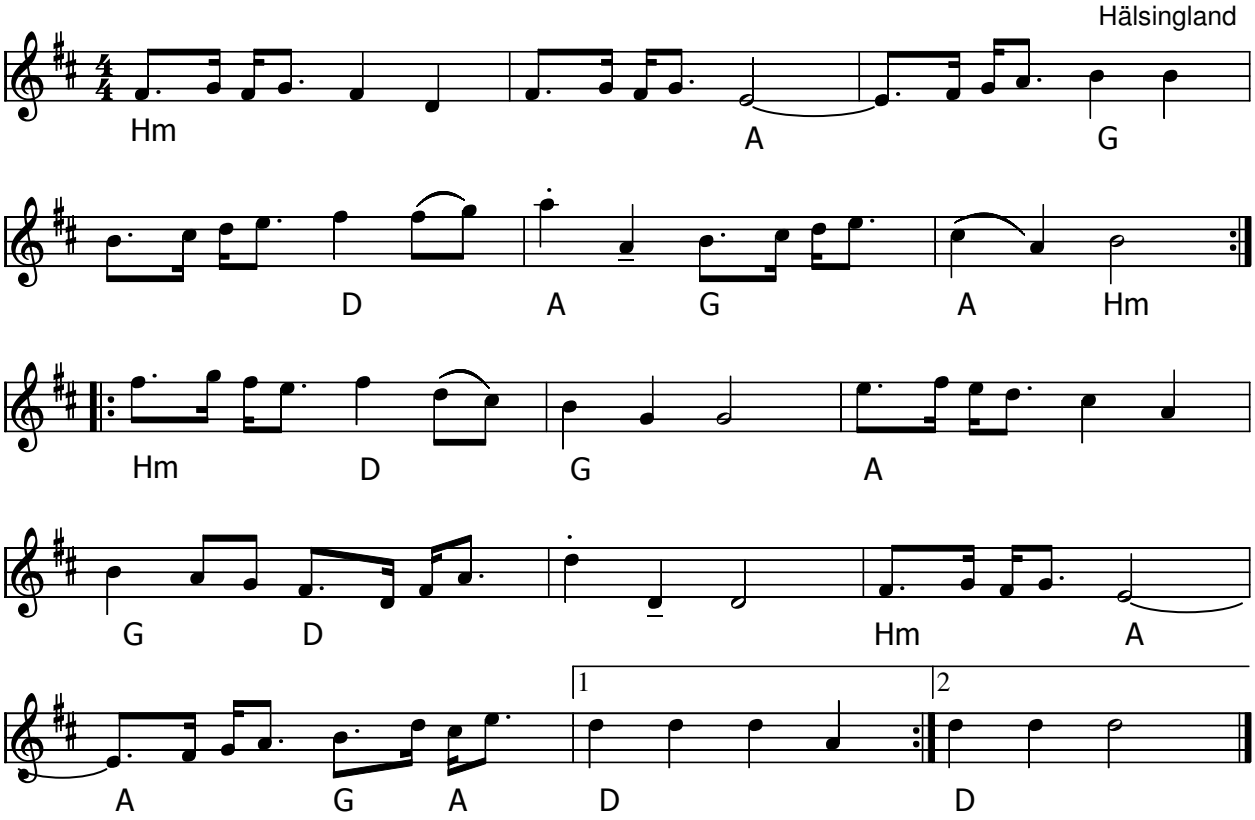

Luffarschottis (S) av Karin Hjelm

- CD: Låta Myttje: "I Skymundan" (HOLMCD-02 1998)

Node fra Folkets Hus Spillefolk: www.spillefolk.dk (Filnavn: sc-luffar, node sidst revideret 25/12-2012)

Schottis från Luleå

Magnus Sjögren

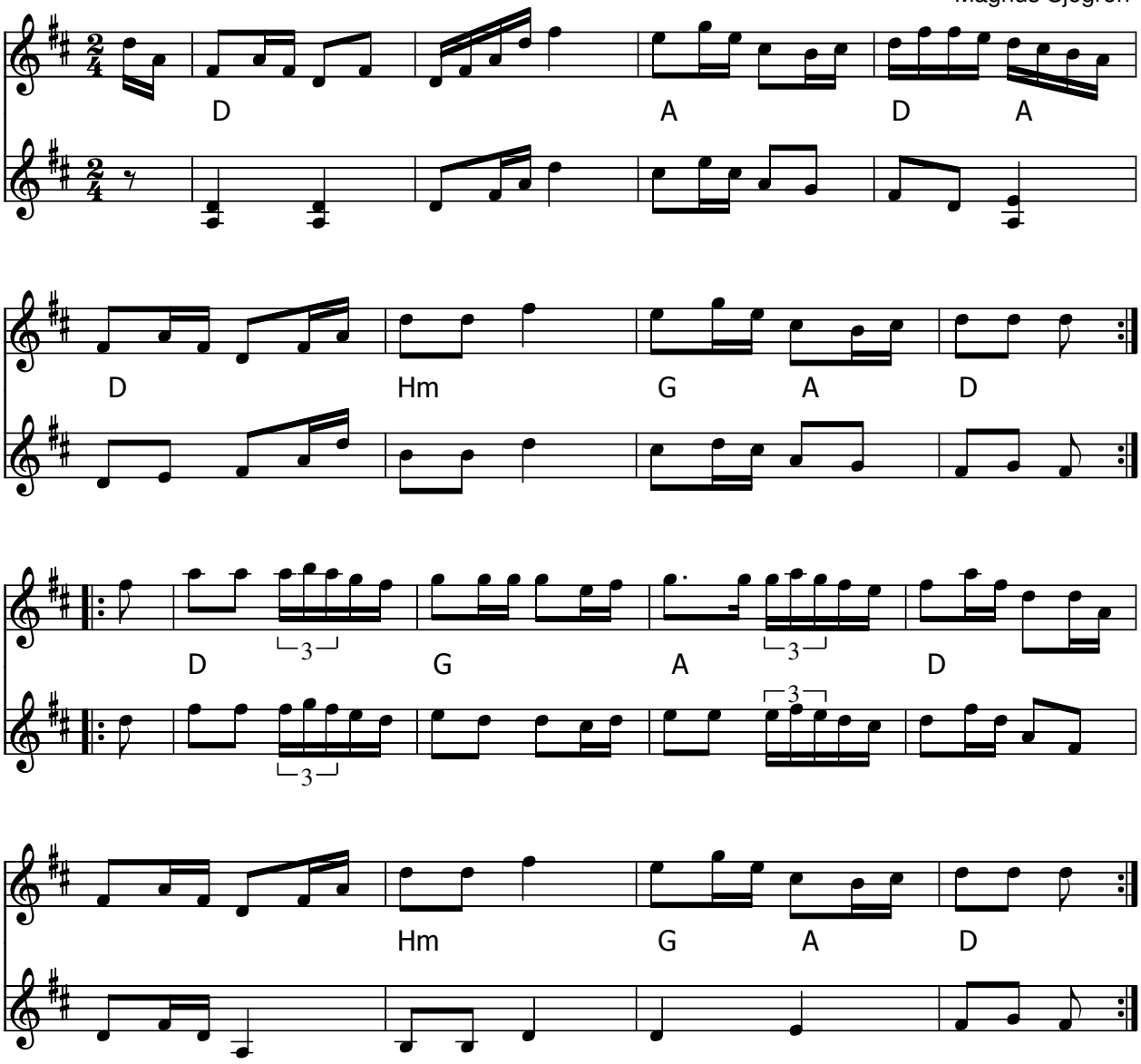

Schottis från Luleå (S) af Magnus Sjögren (Norrbotten)

Fra kursus på Vrå Højskole 2012.

Node fra Folkets Hus Spillefolk: www.spillefolk.dk (Filnavn: sc-lulezzz, node sidst revideret 25/2-2013)

Luringen

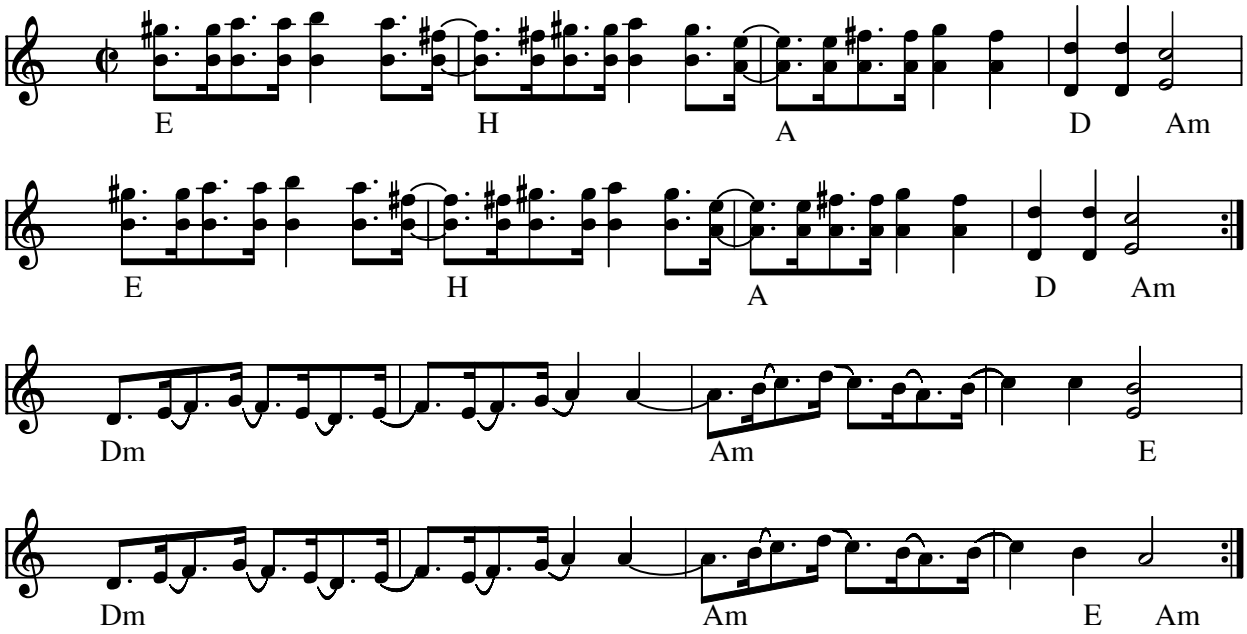

Luringen (S) fra Småland

Denne schottis spilles til Allspel på Korrö folkmusikfestivalen.

Node fra Folkets Hus Spillefolk: www.spillefolk.dk (Filnavn: sc-lurin, node sidst revideret 31/7-2012)

Luring 2

Brännvinspolska

e. Luringen och Spel-Bengten

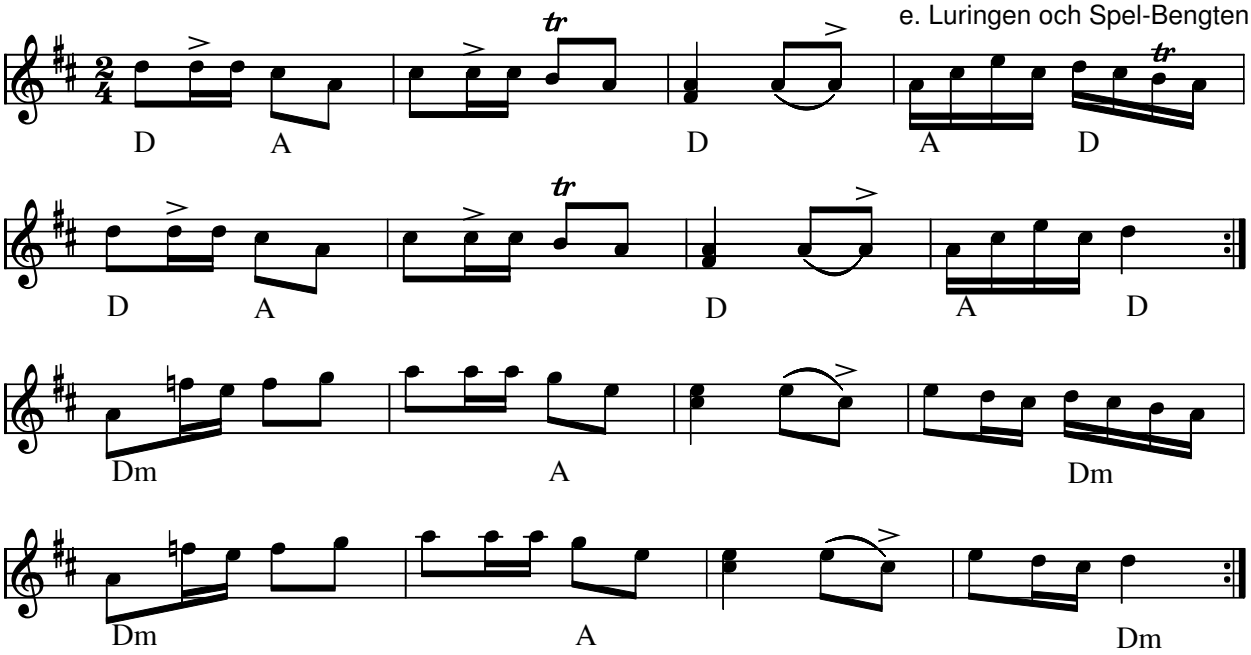

Luring 2 (S) e.Luringen och Spel-Bengten

- LP: Änglarnas Språk DRO LP002 (1992)

Node fra Folkets Hus Spillefolk: www.spillefolk.dk (Filnavn: sc-luring2, node sidst revideret 13/8-2012)

Lybeckare

Bohuslän

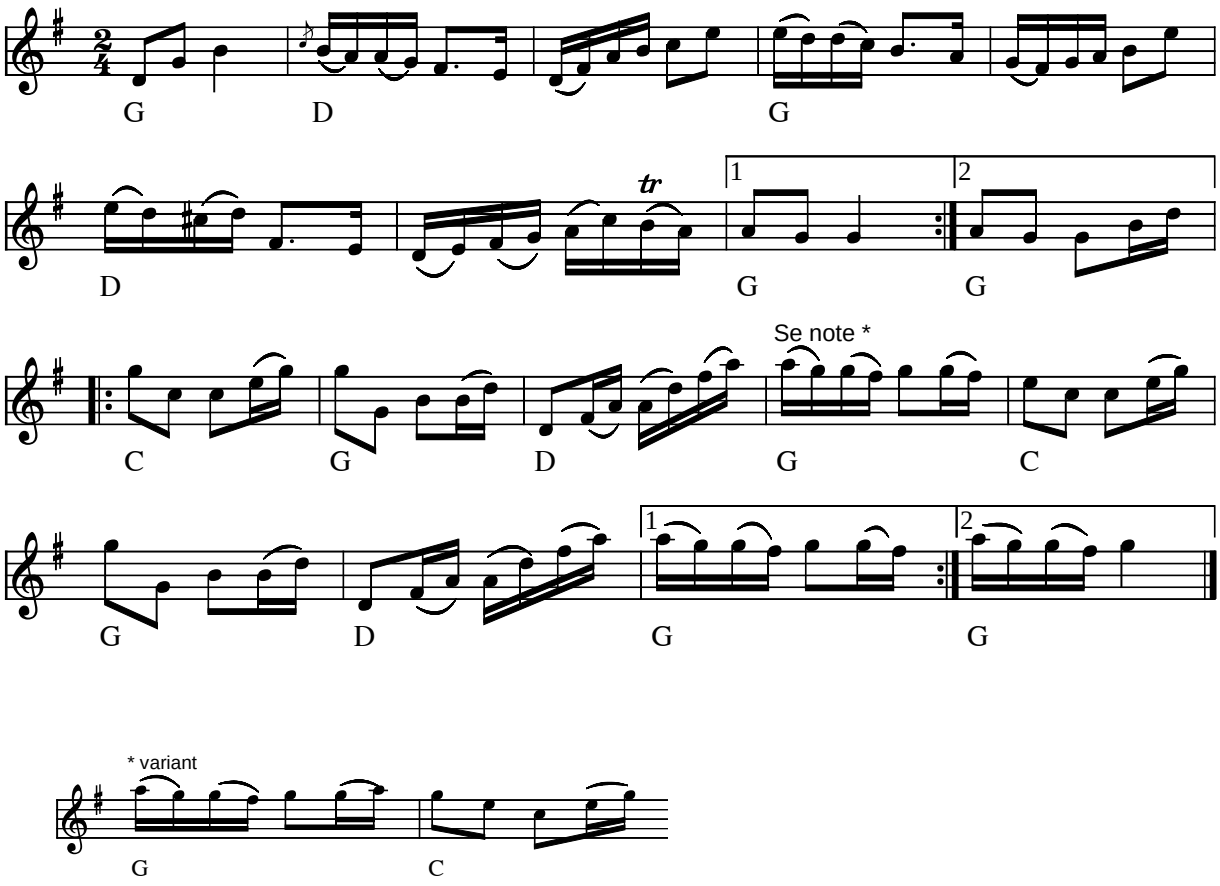

Lybeckare e. Albert och Sven Gustafsson (S)

Hällesåkers Spelmanslag spillede den til Roskildestævnet 2003. Lybeckare er en slags langsom scottish.

Kilde: Nodekopi: "Folkmusik från Norra Bohuslän"
Node fra Folkets Hus Spillefolk: www.folketshus.dk (Filnavn: sc-lybeck, node og tekst sidst revideret 17/8-2003)

Lyø scottish

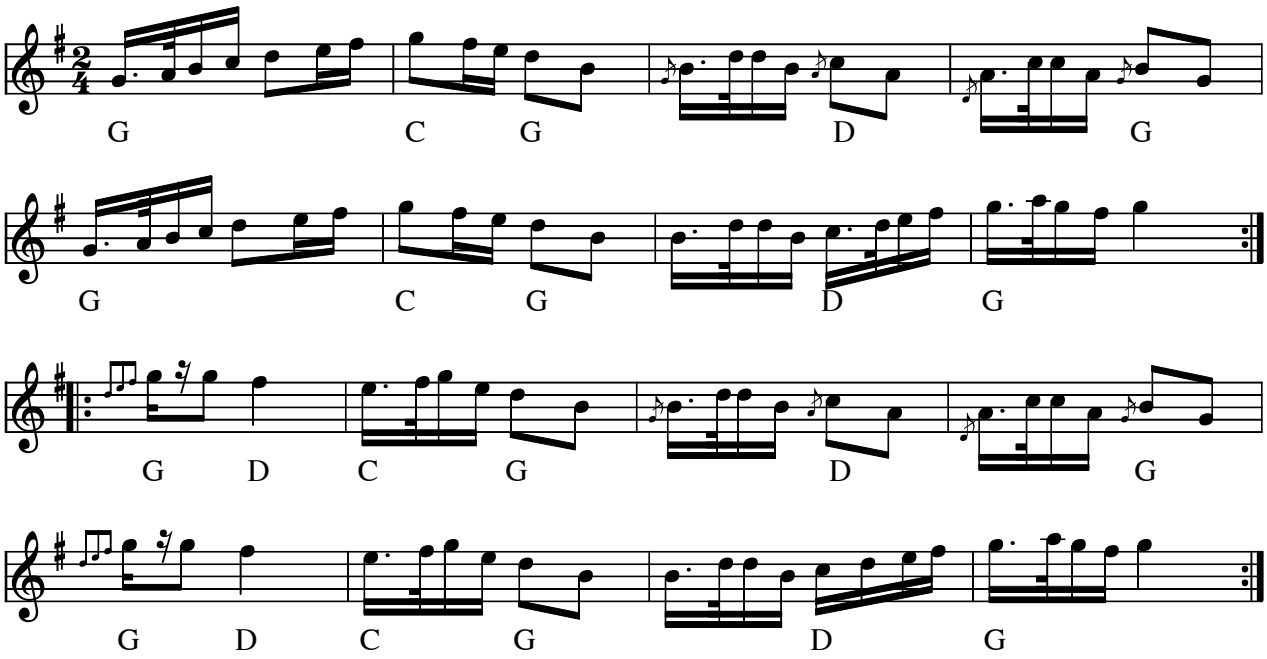

Lyø scottish (DK)

Node fra Folkets Hus Spillefolk: www.spillefolk.dk (Filnavn: sc-lyzz, node sidst revideret 2/3-2011)

Lyø Schottish nr 1

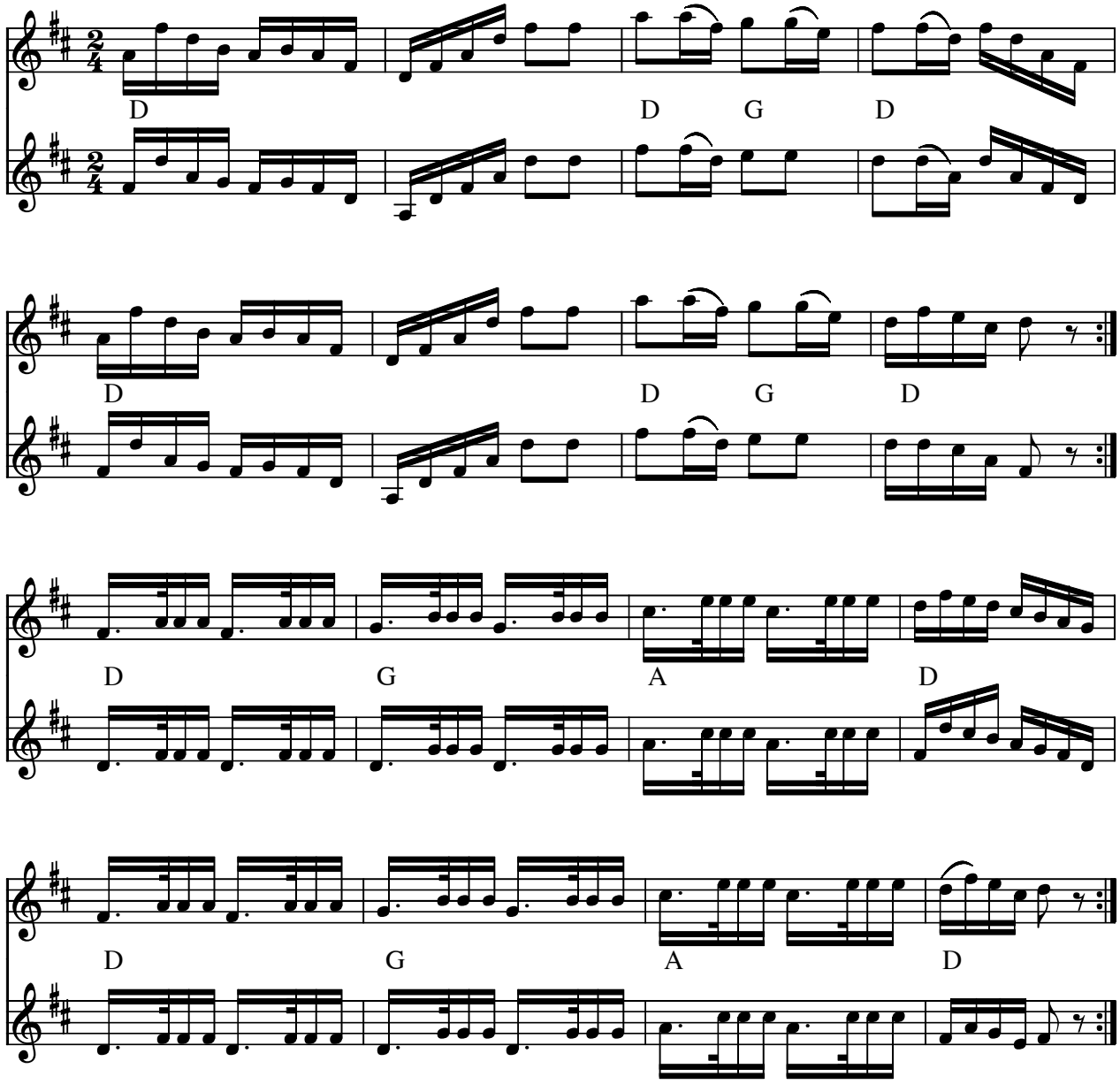

Lyø Schottish nr 1 (Schottish) (DK)

Node fra Folkets Hus Spillefolk: www.folketshus.dk (Filnavn: sc-lyzz10, node sidst revideret 29/11-2009)

Egn: Lyø

Långt ner i Småland

schottish

Roger Tallroth

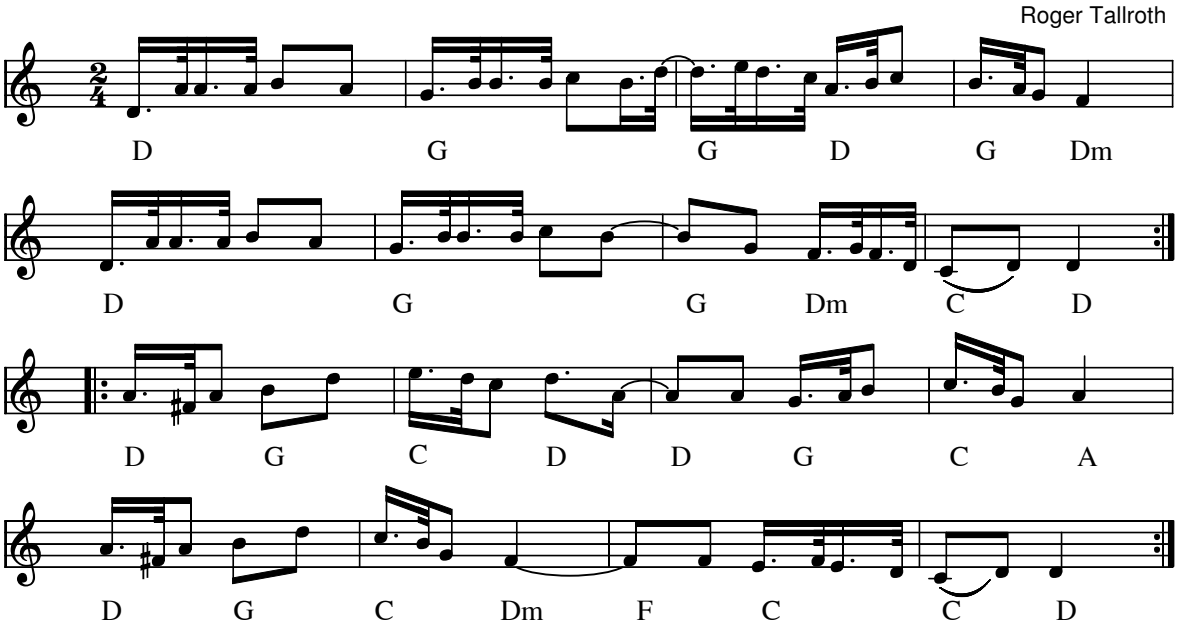

Långt ner i Småland (Scottish) (S)
Komponist: Roger Tallroth

Kilde: www.nyckelharpa.org akkorder tilføjet af ksu

- CD: Väsen - Essence 1993

Node fra Folkets Hus Spillefolk: www.folketshus.dk (Filnavn: sc-lzzzngtner, node sidst revideret 16/03-2010)

Egn: Småland,

Maalarin Franssin sotiisi

arr.: Timo Alakotila

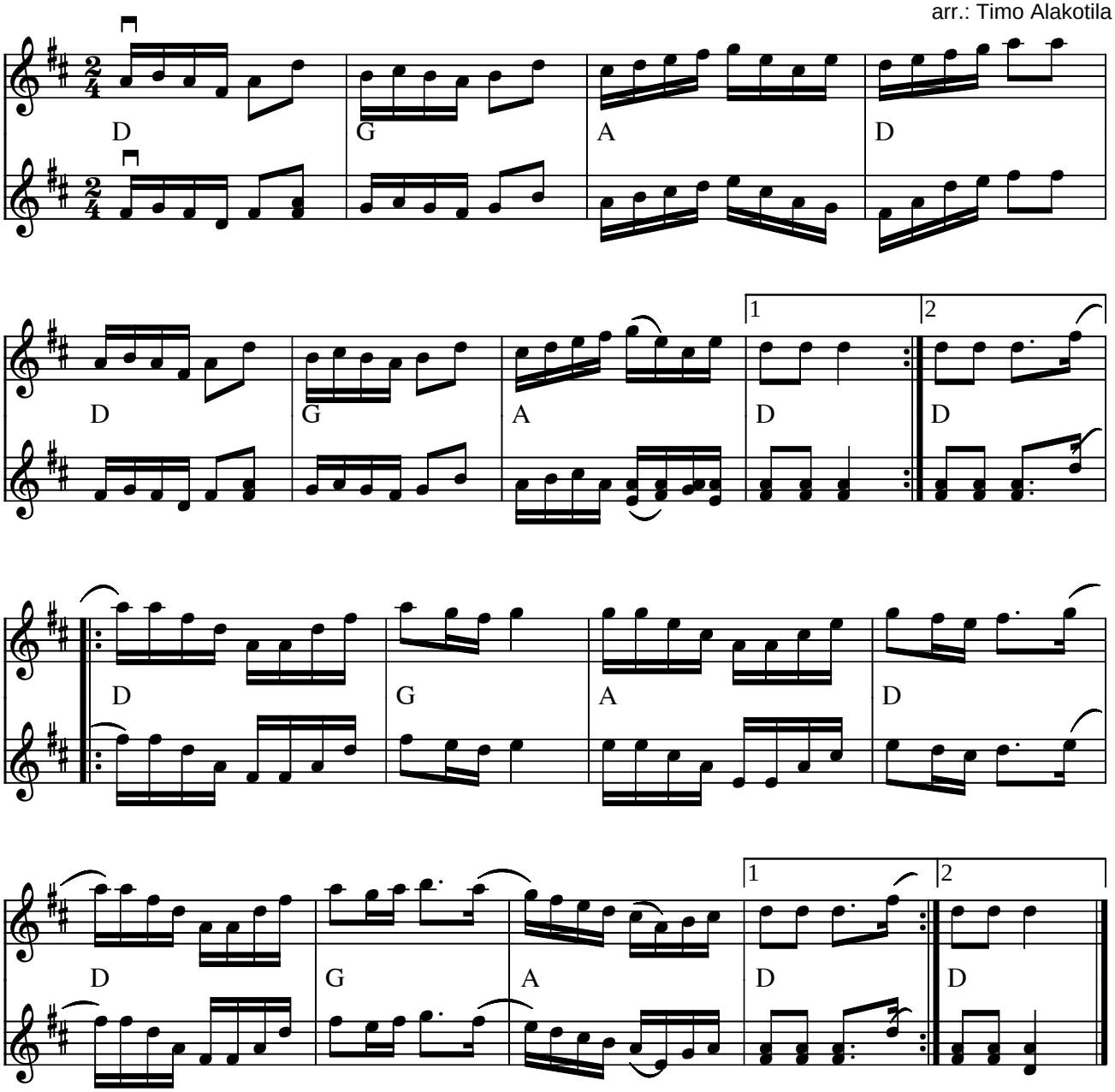

Maalarin Franssin sotiisi (SF)

Titlen betyder: *Maler-Frans' scottish*
Arr.: Timo Alakotila

Kilde: Node udleveret ved workshop med "The Kouhot" 2005
Node fra Folkets Hus Spillefolk: www.folketshus.dk (Filnavn: sc-maalarin, node og tekst sidst revideret 4/4-2005)

Reiländer av Magnus Törnblad

e. Anne B.

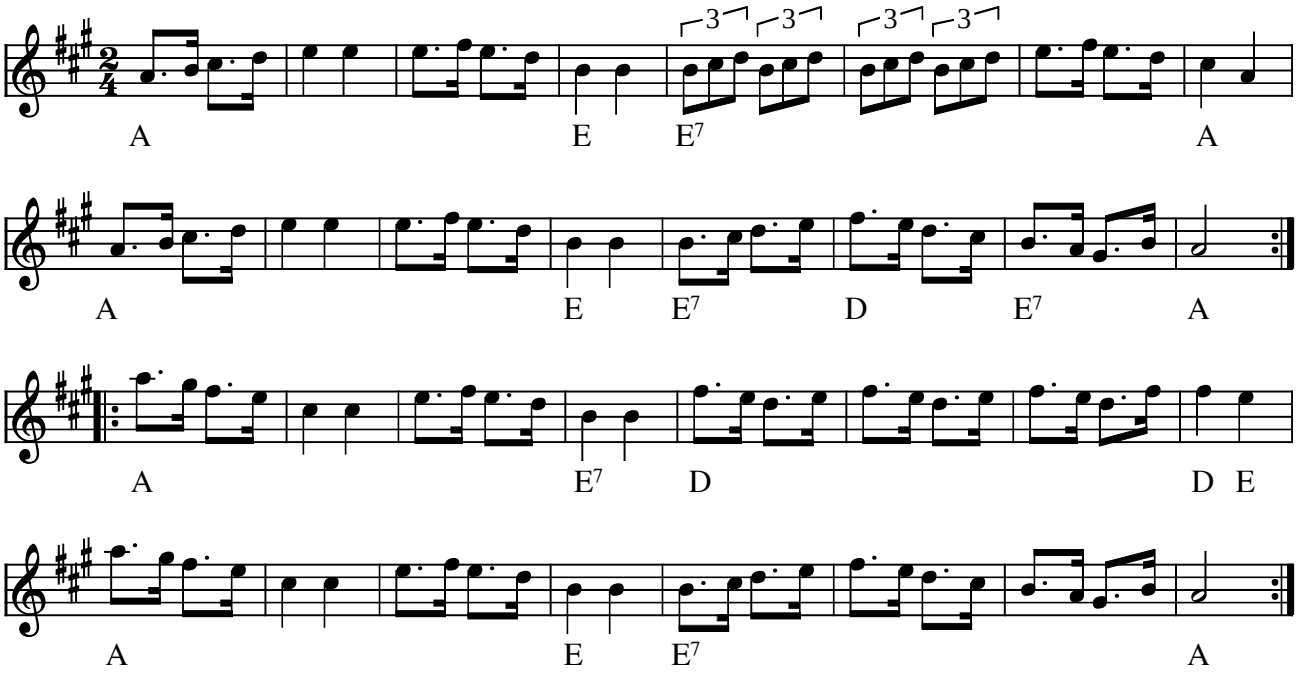

Reiländer av Magnus Törnblad

Kilde: Optegnet af Anne Bärlund
Node fra Folkets Hus Spillefolk: www.folketshus.dk (Filnavn: sc-magnust, node og tekst sidst revideret 22/2-2006)

Maj scottish

Elin Andreasen, maj 2005

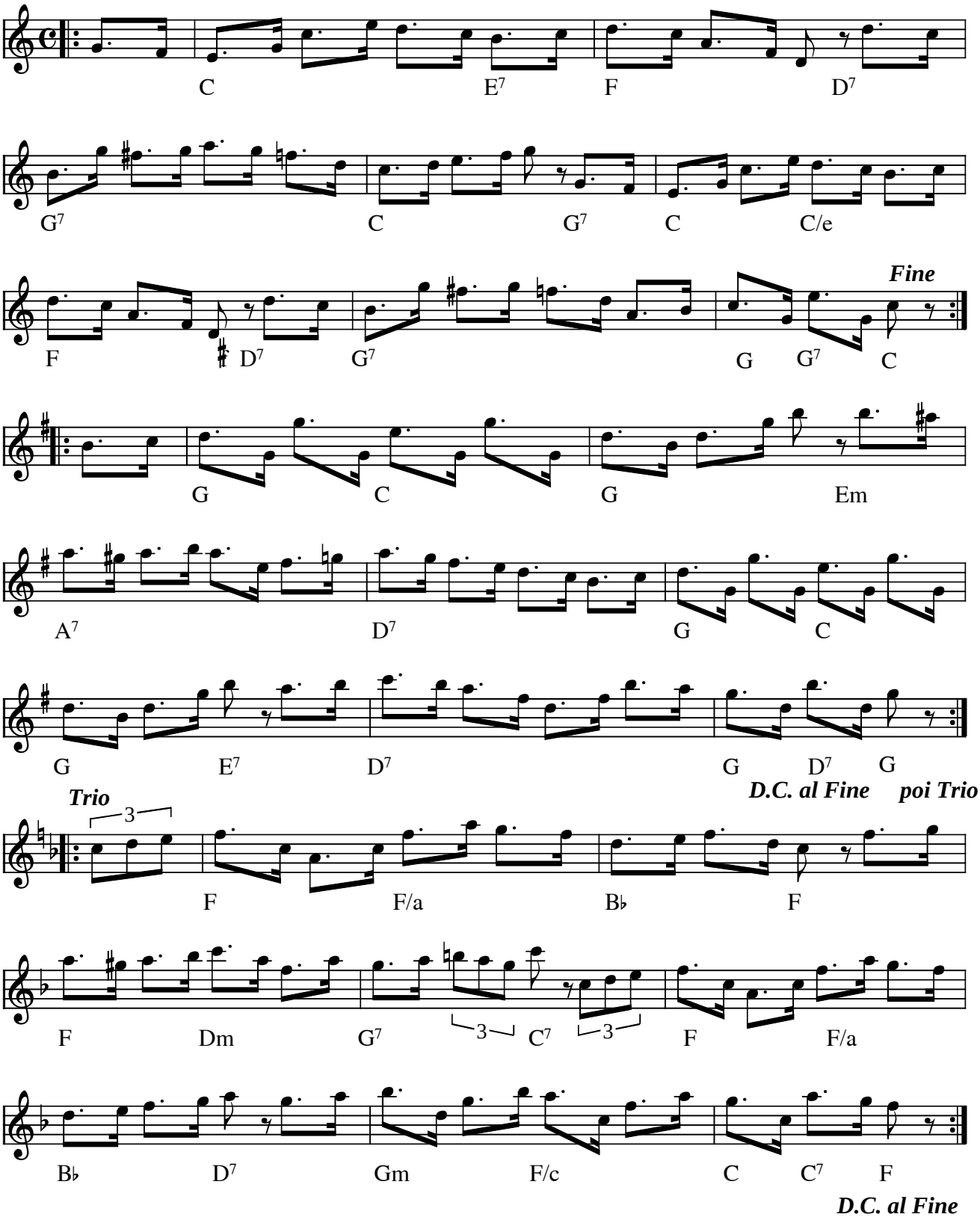

Maj scottish af Elin Andreasen (DK) 2005

Denne melodi deltog i konkurrencen om Træfmelodi 2006

Kilde: Node fra komponisten
Node fra Folkets Hus Spillefolk: www.folketshus.dk (Filnavn: sc-majscottish, node og tekst sidst revideret 5/2-2006)

Reinleder från Malung

Hans Lisper

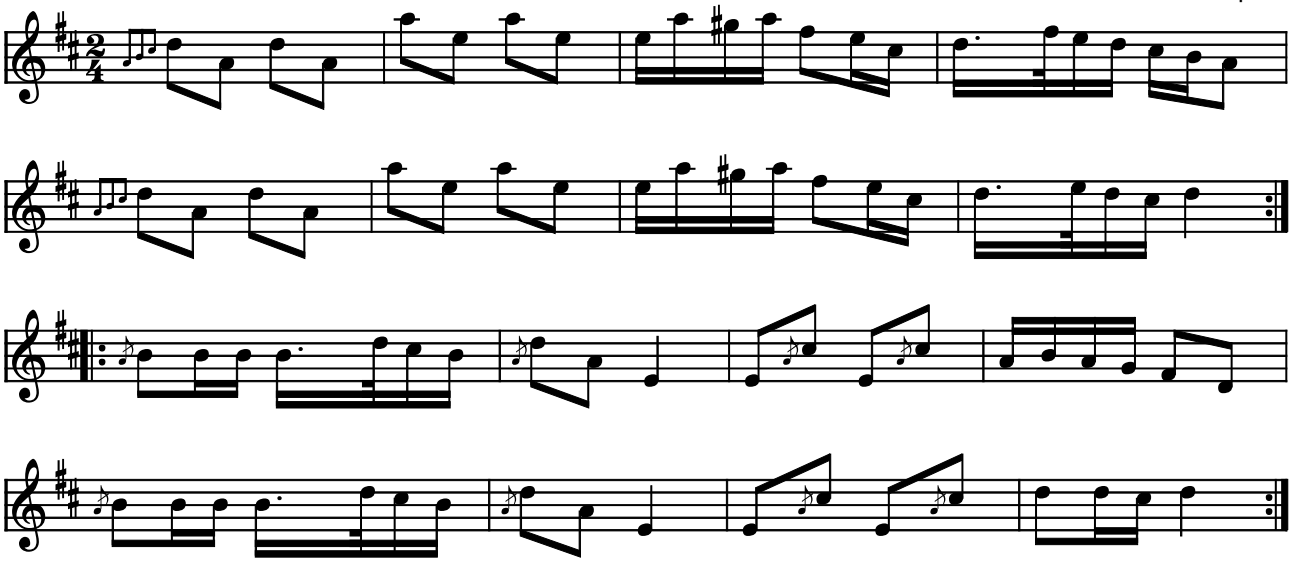

Reinleder från Malung (scottish) af Hans Lisper (S)

(Node fra Folkets Hus Spillefolk: www.folketshus.dk)

Rejländer från Mangskogen

e Oscar Andersson och Alfred Magnusson
Värmland

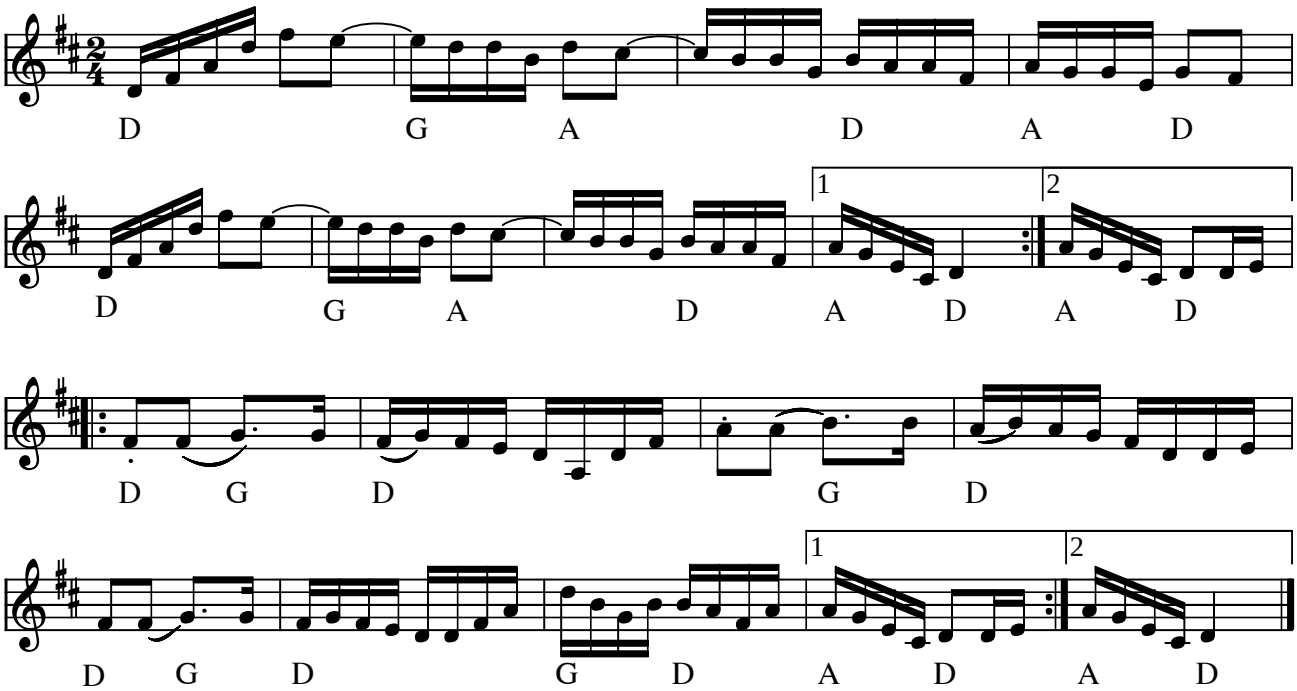

Rejländer från Mangskogen (Värmland) (Skottish) e. Oscar Andersson och Alfred Magnusson (S)

Alfred spelade leken på fiol och Oskar trallede den. Oskar: "Dä va inte alltid som dä va nôn som spela heller, utan di tralle".
"Dä va vanlitt, vet du, mycket vanlitt". "Ja ha vôre mä å tralle ja å, te dans".
Oskar Andersson är mycket skicklig på att tralle. Man märker att han har spelat fiol tidigare.
Det hörs på bindingar och rytmiska fraseringar.
Leken finns upptecknad av Nils Keyland 1905 och han skriver: "Enligt uppgift en av de förste "tyska polskor" som spelats i Mangskog". " Troligen från 1860-talet".
Tyska polskan är ett gammalt namn för rejländer. Den upptecknings gjordes efter Magnus Persson, Bjurbäcken, Mangskogen.

Indspillet på:

- LP: Hoppesving - lekar och visor från Mangskogen 1980 AMLP 702

Kilde: Noteret af ksu
Node fra Folkets Hus Spillefolk: www.folketshus.dk (Filnavn: sc-mangskogen, node og tekst sidst revideret 23/10-2006)

Mariannes reinlender

Tor Bekkelund

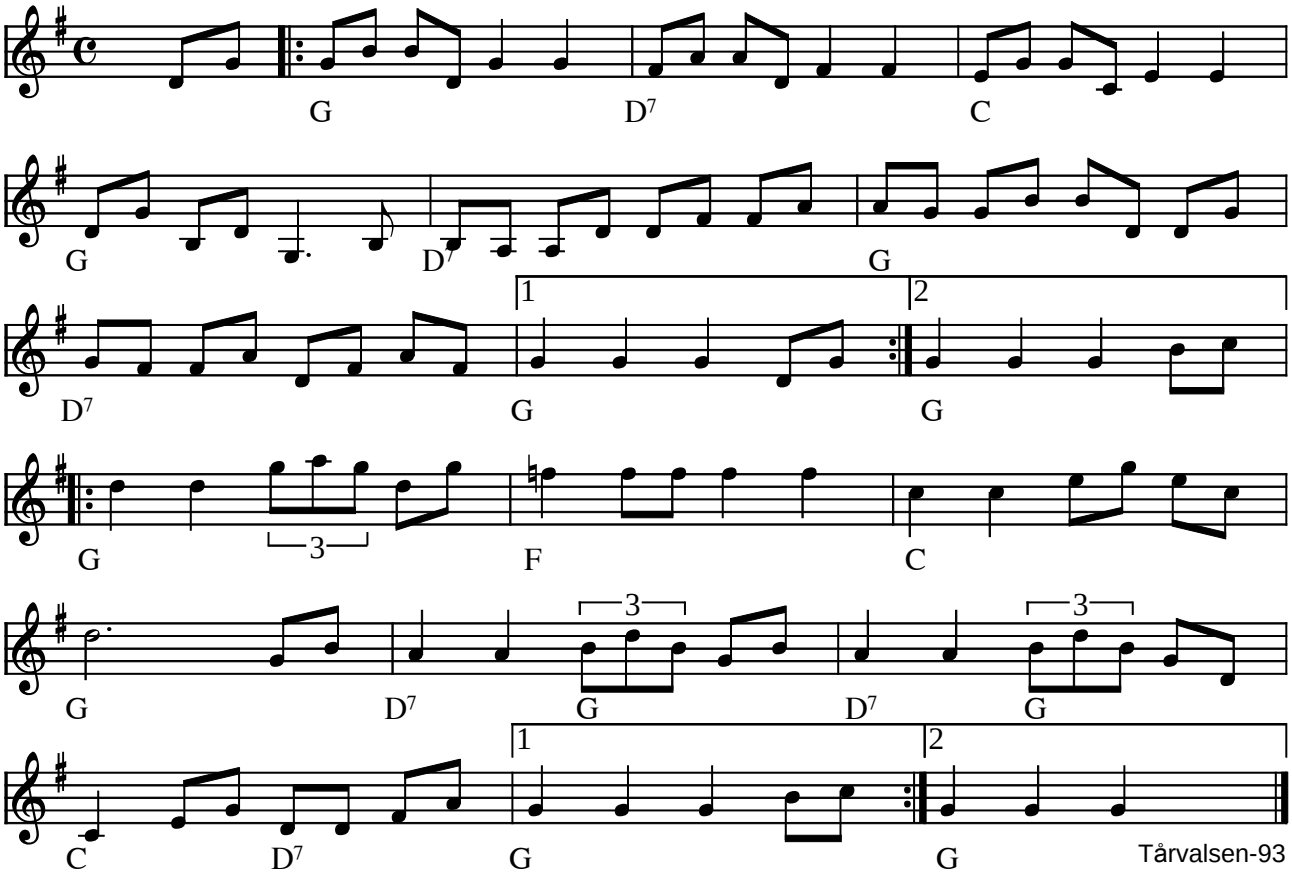

Mariannes Reinlender (scottish) (N)

(Node fra Folkets Hus Spillefolk: www.folketshus.dk)

Melchiors Rejlænder

Læsø

let gyngende strøg

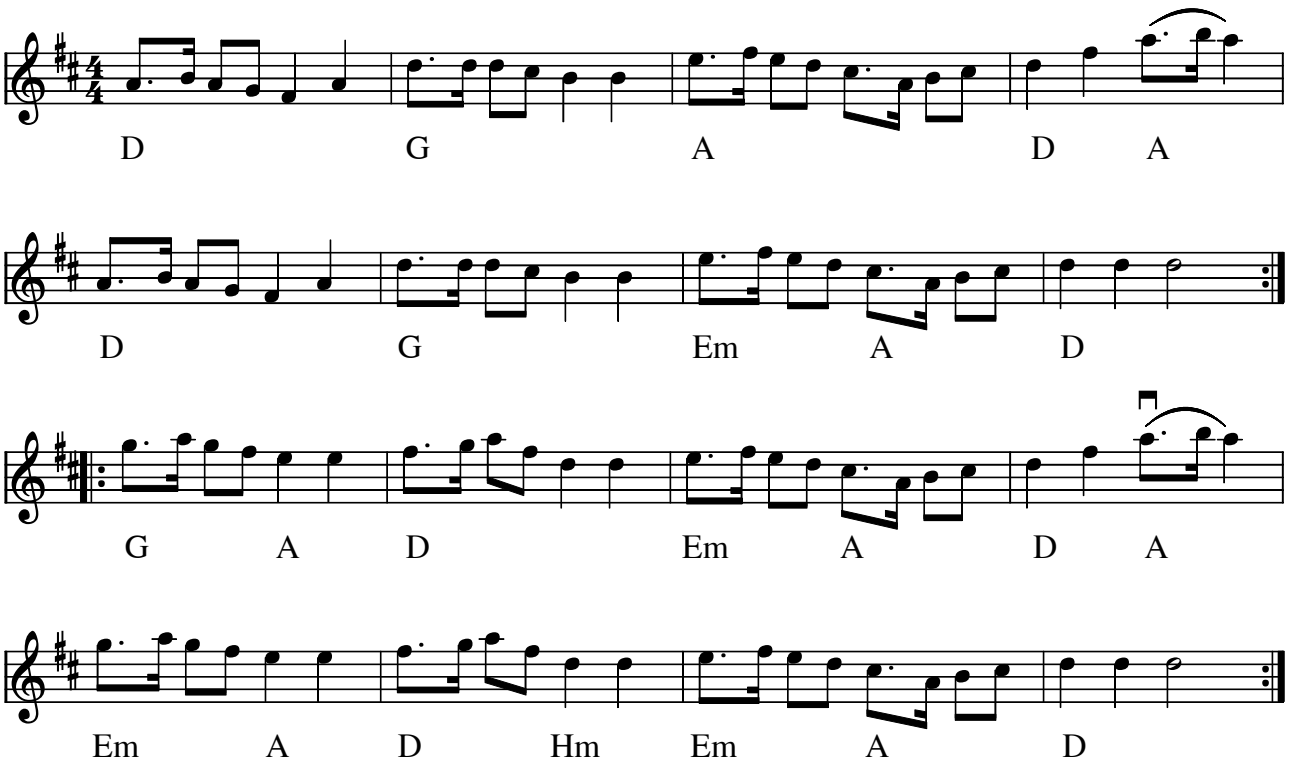

Melchiors Rejlænder (scottish) efter Madvig Vilsen, Læsø(DK)

Kilde: Bogen "Læsø - dans & musik" af Esben Wolf m.fl. og udlært af Kristian Bugge på kursus okt. 2008

Node fra Folkets Hus Spillefolk: www.folketshus.dk (Filnavn: sc-melchior, node sidst revideret 21/11-2013)

Min tös

Schottis

Otto Hultner

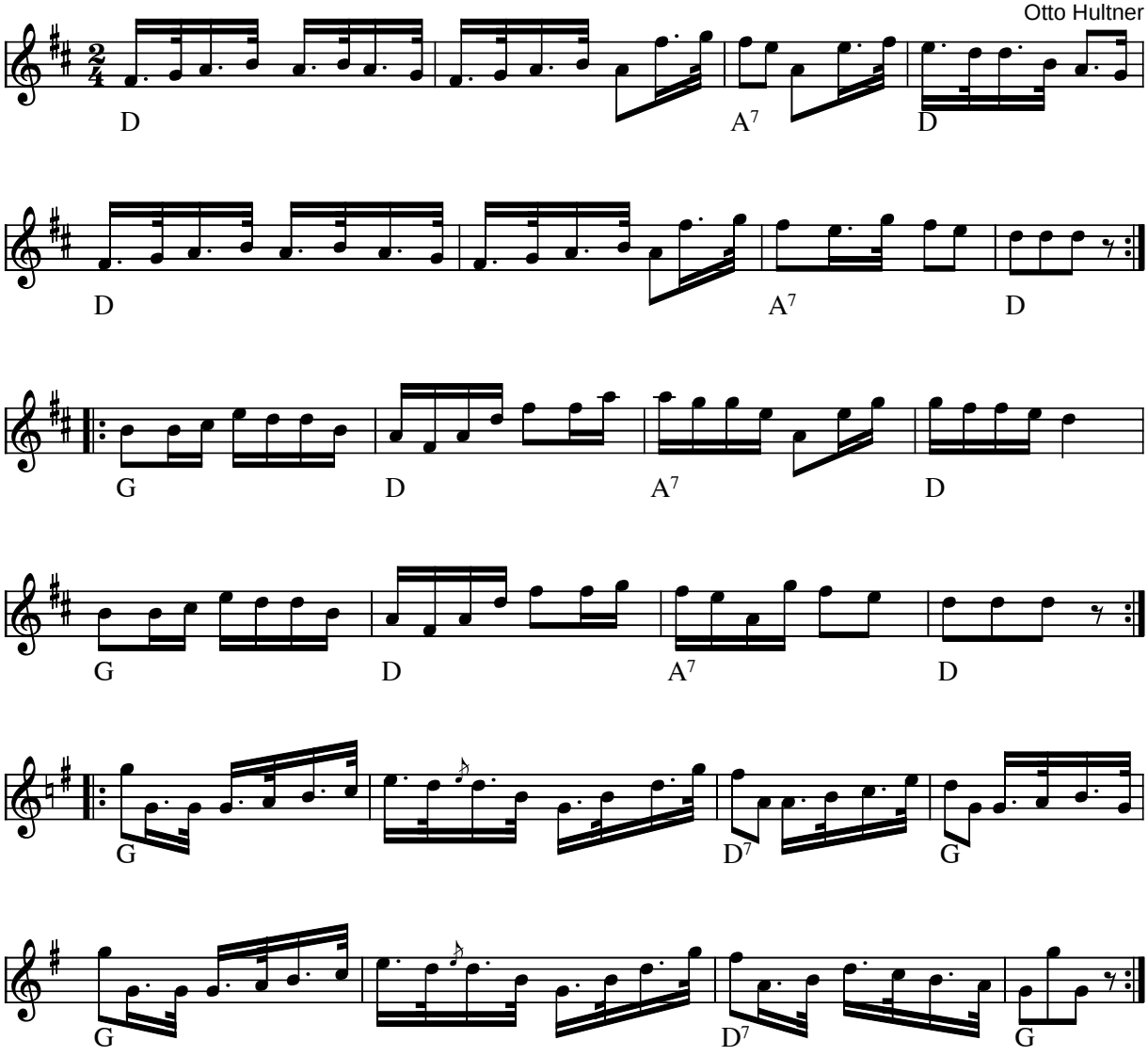

Min tös (schottis) af Otto Hultner (1872-1930) (S)

Indspillet på:

- CD: "Ha ti dæ" med Geir Lystrup (N)

Node fra Folkets Hus Spillefolk: www.folketshus.dk (Filnavn: sc-mintzzs, node og tekst sidst revideret 19/5-2003)

Miss Sophie

Schottish

Ivan Damgård

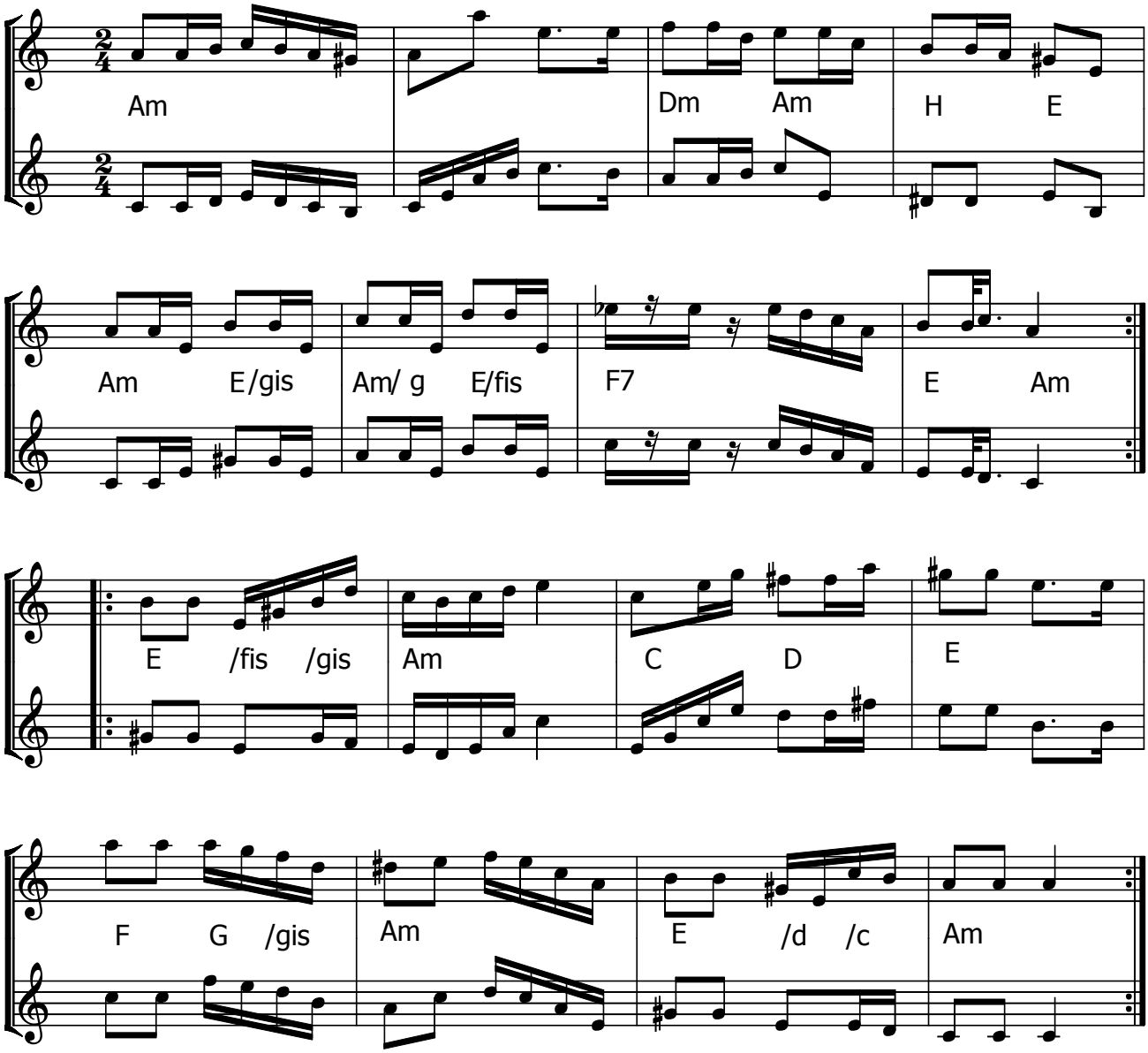

Miss Sophie (DK) schottish af Ivan Damgård

Node fra Folkets Hus Spillefolk: www.spillefolk.dk (Filnavn: sc-misssophie, node sidst revideret 12/9-2015)

Niels Larsen

Peter Nicolaisen 1977

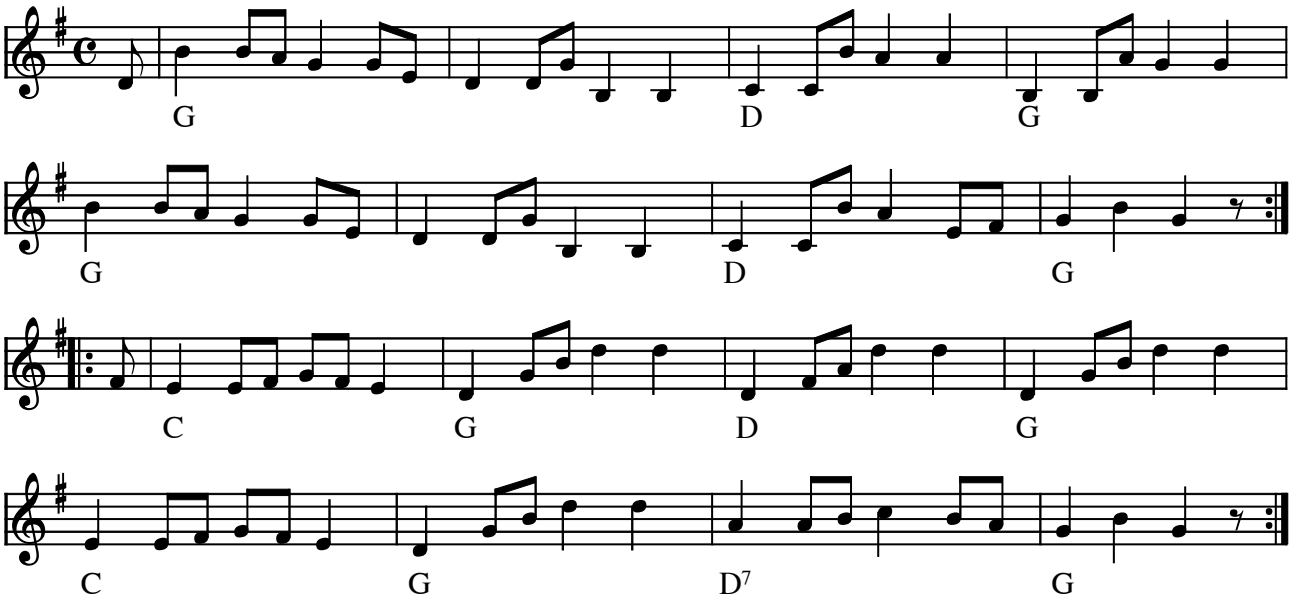

Niels Larsen (scottish) af Peter Nicolaisen (DK) 1977

Indspillet på:

- CD: "Folk og Ravn i København" FHCD1-1997

(Node fra Folkets Hus Spillefolk: www.folketshus.dk)

Ninas første schottish

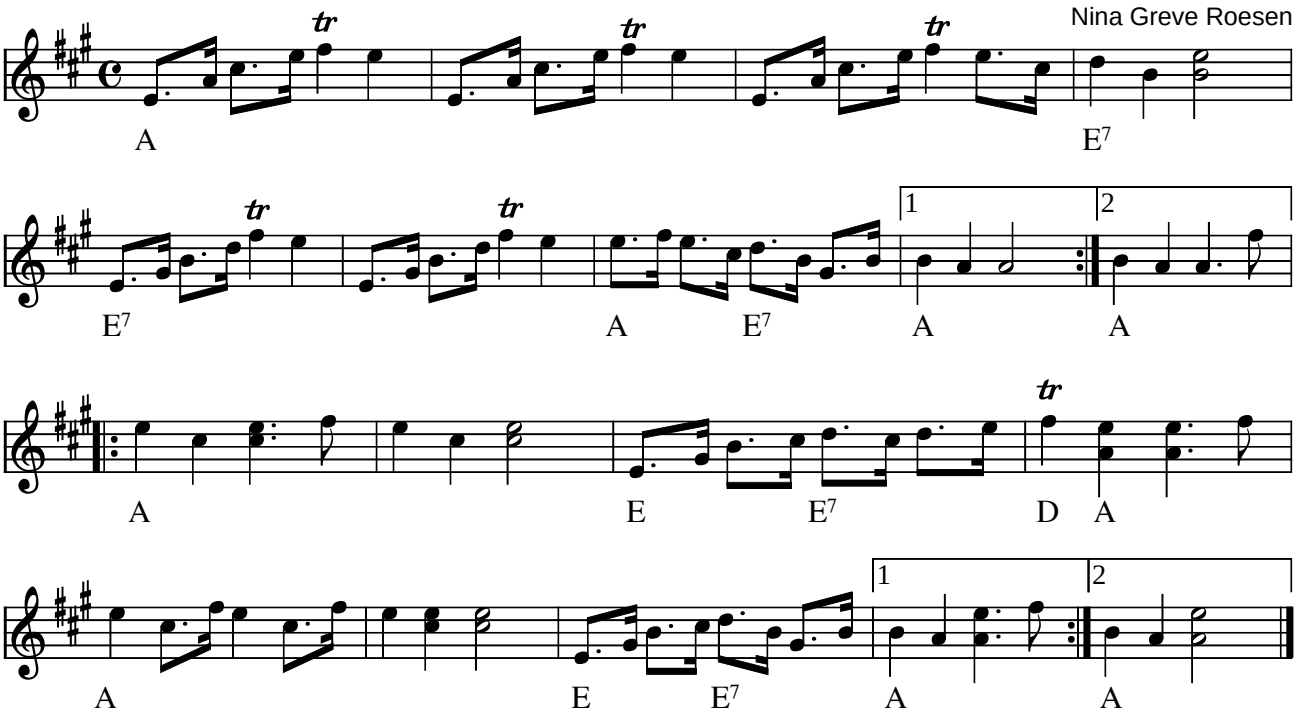

Ninas første schottish af Nina Greve Roesen (DK) 2005

Denne melodi deltog i konkurrencen om Træfmelodi 2006

Kilde: Noteret af src efter komponistens indspilning
Node fra Folkets Hus Spillefolk: www.folketshus.dk (Filnavn: sc-ninas, node og tekst sidst revideret 21/2-2006)

Norsk Reinlender no. 3

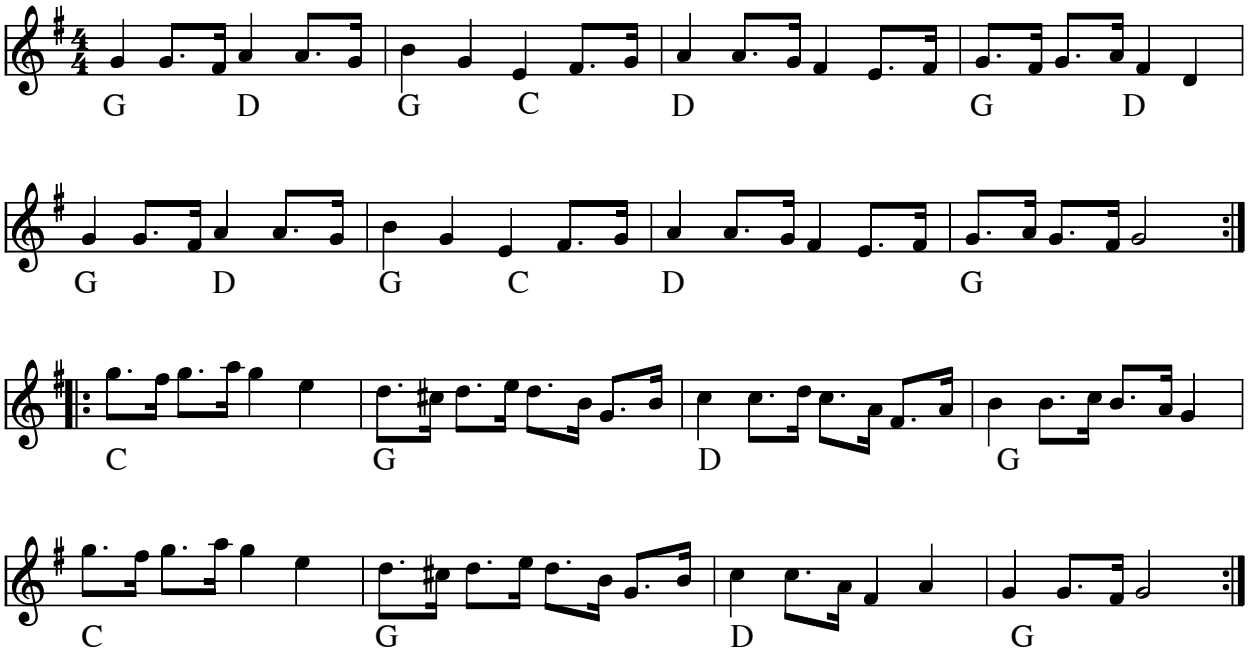

Norsk reinlender no. 3 (N)

Kilde: Jack Sander spillede den nytårsdag 2008 (hør mp3)

Node fra Folkets Hus Spillefolk: www.spillefolk.dk (Filnavn: sc-no3, Lavet 2/1-2008 og sidst revideret 17/3-2012)

Norrbotten schottis

e. J. P. Nyströms

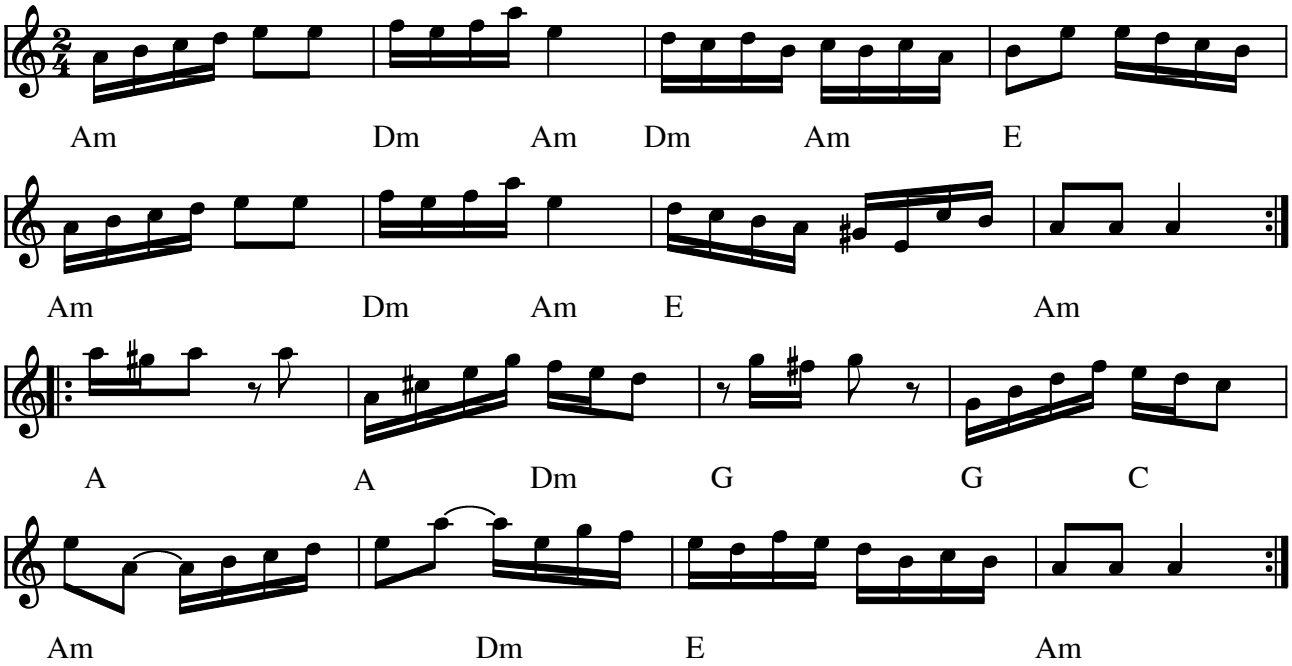

Norrbotten schottis (S)

Indspillet på:

- J. P. Nyströms

(Node fra Folkets Hus Spillefolk: www.folketshus.dk)

Norsk Reinlendar

Ringnesen

e. Ola J. Ringneset (1811-1902)
Vågå, Nord-Guldbrandsdalen

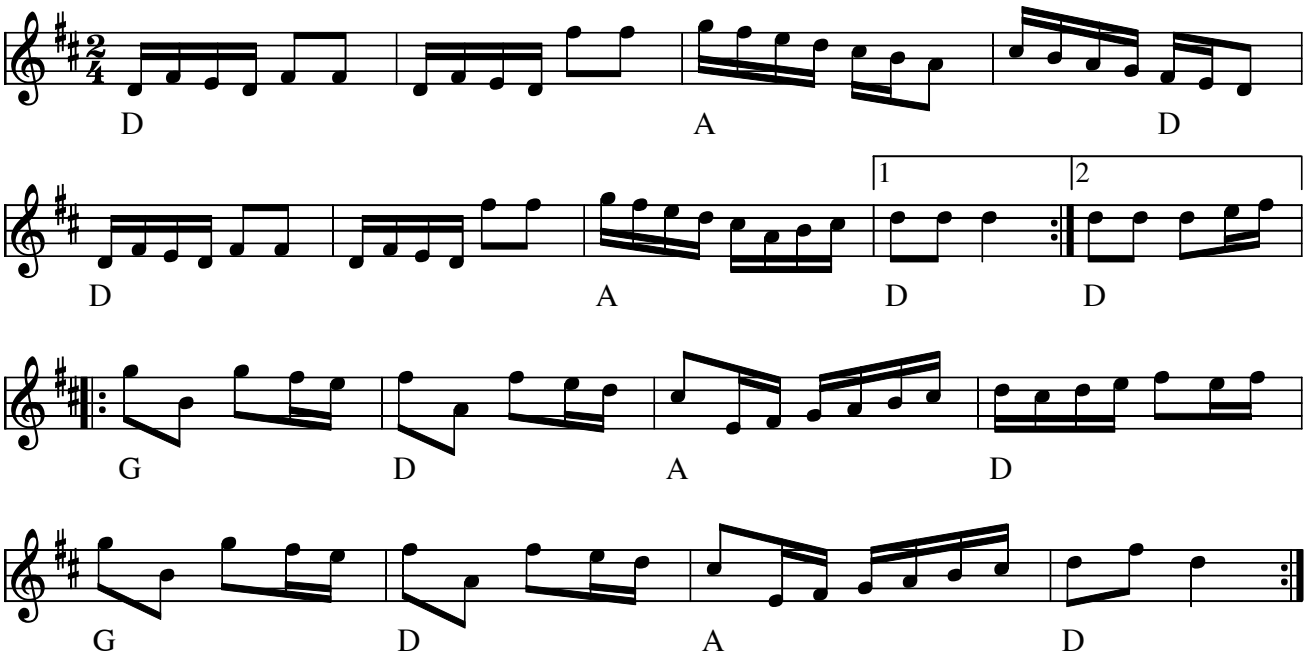

Norsk Reinlendar, **Ringnesen**(N) Vågå

e.Ola Jakupsen Ringneset (1811-1902)i Vågå, Nord-Guldbrandsdalen. Kaldet gamle Ringnesen.

Node fra Folkets Hus Spillefolk: www.spillefolk.dk (Filnavn: sc-norsk, Lavet 31/3-2000 og sidst revideret 29/7-2014)

Norsk Schottis 1

spillet eft. Ringnesen af Spillefolket

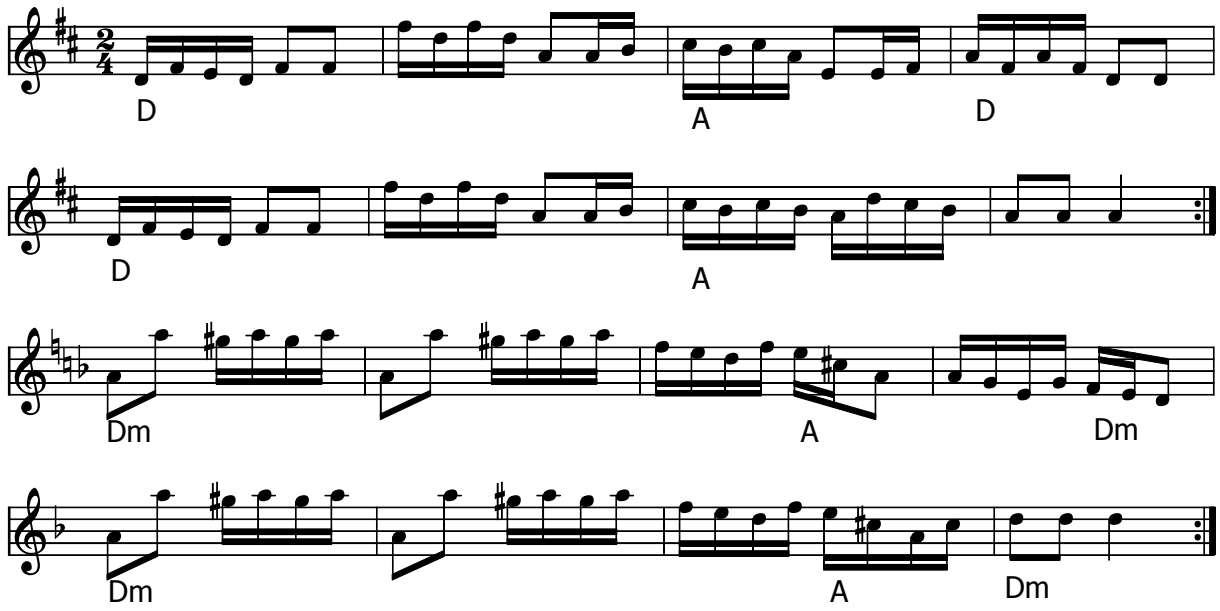

Norsk Schottis 1 (N) spillet efter **Ringnesen**

Node fra Folkets Hus Spillefolk: www.spillefolk.dk (Filnavn: sc-norsk, Lavet 29/7-2014)

Norsk Reinlendar

Ringnesen

e. Ola J. Ringneset (1811-1902)
Vågå, Nord-Guldbrandsdalen

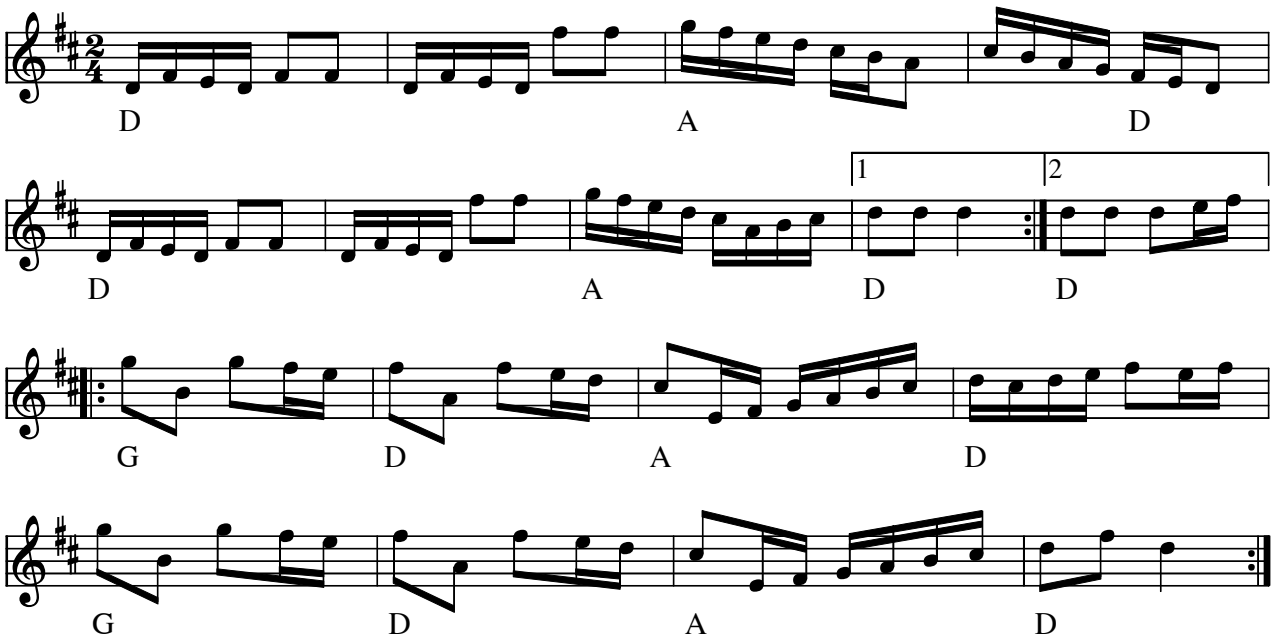

Norsk Reinlendar, **Ringnesen**(N) Vågå

e.Ola Jakupsen Ringneset (1811-1902)i Vågå, Nord-Guldbrandsdalen. Kaldet gamle Ringnesen.

Node fra Folkets Hus Spillefolk: www.spillefolk.dk (Filnavn: sc-norsk, Lavet 31/3-2000 og sidst revideret 29/7-2014)

Norsk Export

Olle Moraeus, Orsa Spelmän

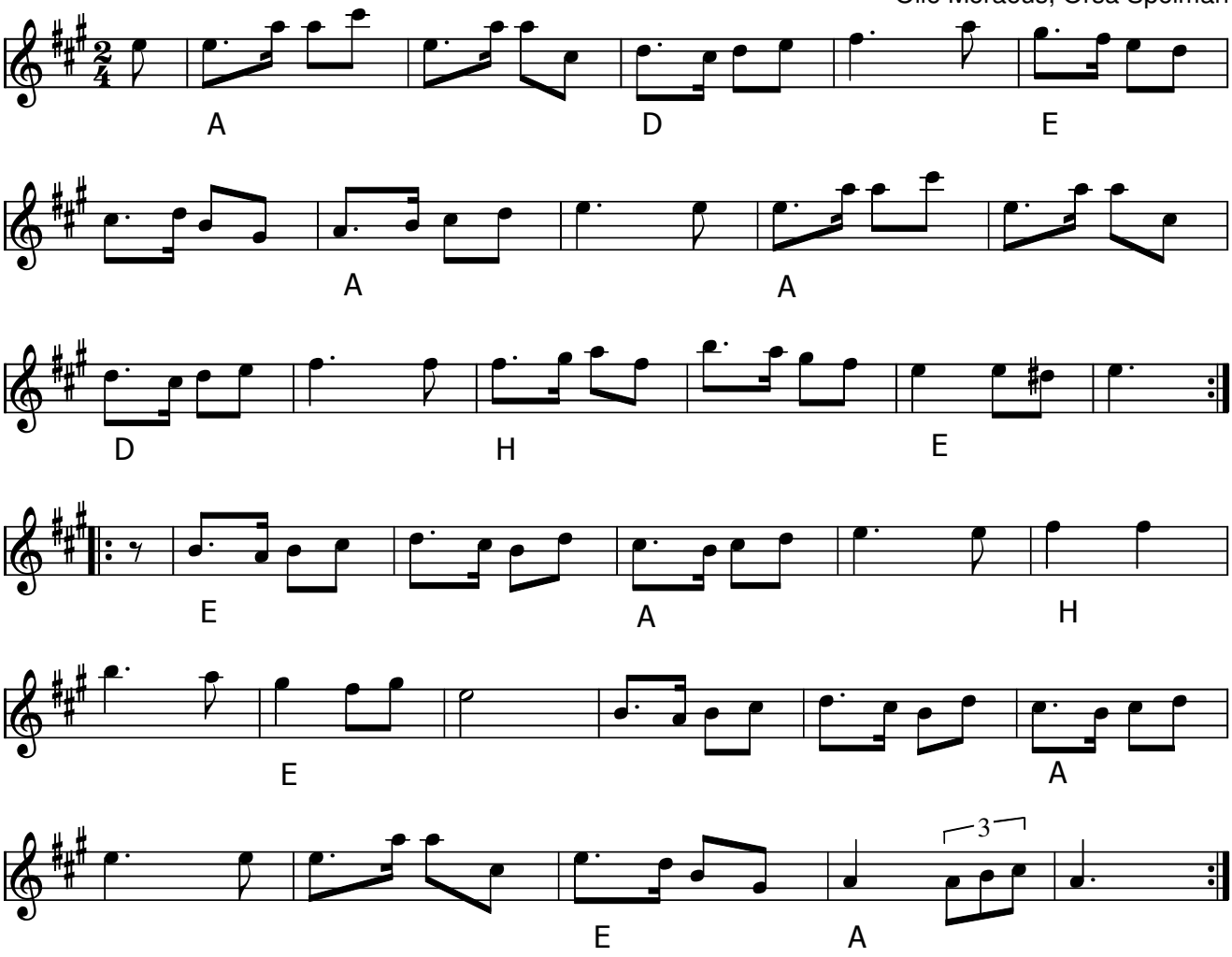

Norsk Export (S) Schottish af Olle Moraeus

- LP: Orsa Spelmän - MML 002 (1988)

Node fra Folkets Hus Spillefolk: www.spillefolk.dk (Filnavn: sc-norskexp, node sidst revideret 28/3-2017)

Oldermandens Schottish

Af Jørgen Sten Andersen

Tilegnet Oldermand Jørgen Jørgensen

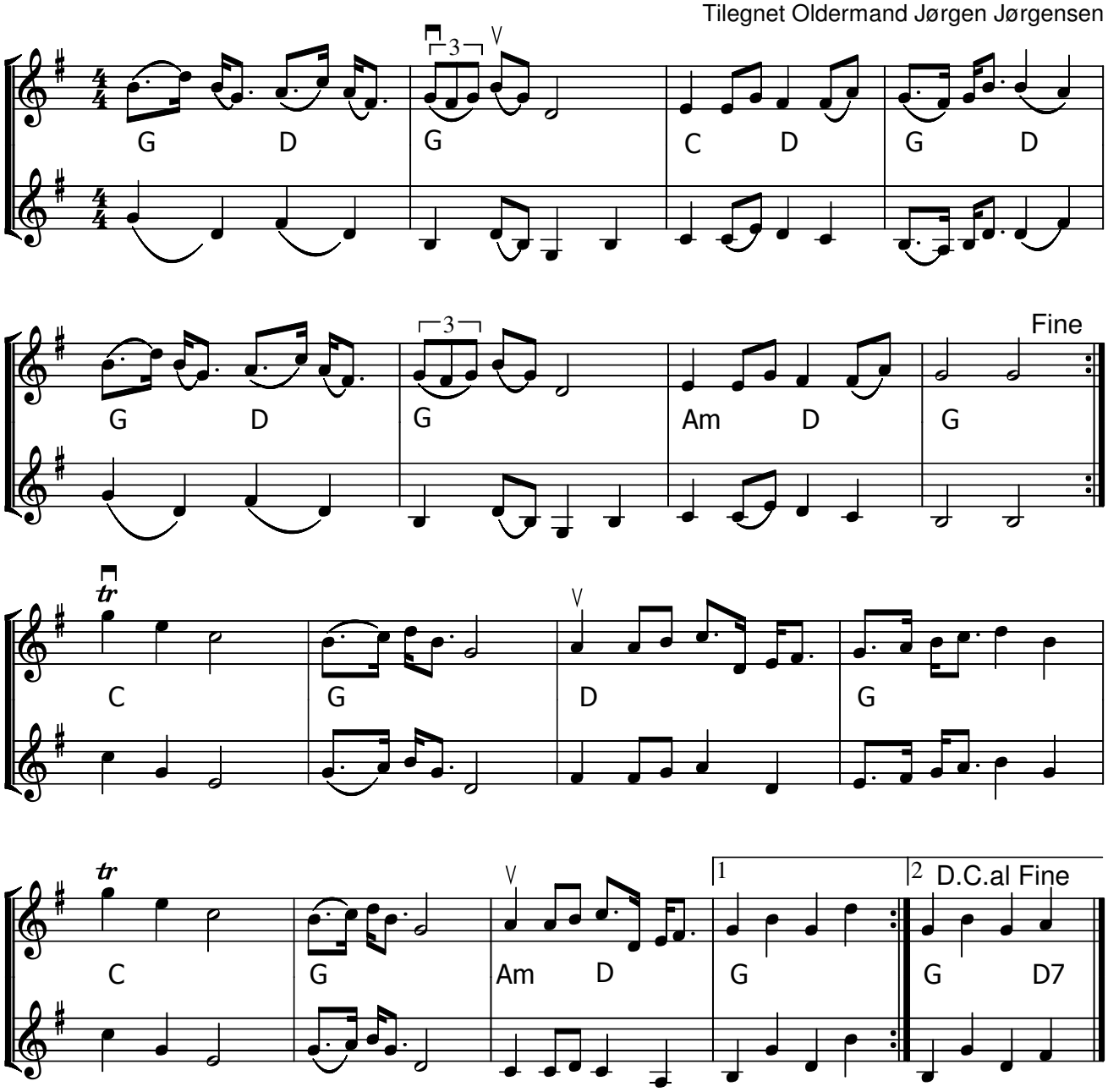

Oldermandens Schottish (DK) af Jørgen Sten Andersen (17/1 – 2015)

Tilegnet Oldermand Jørgen Jørgensen for hans indsats for "Roskilde Spillemandslaug" gennem 3 år.
Kærlig hilsen Jørgen / Roskilde Spillemandslaug

Node fra Folkets Hus Spillefolk: www.spillefolk.dk (Filnavn: sc-olderrmand, node sidst revideret 8/2-2015)

Olivia's Schottishe

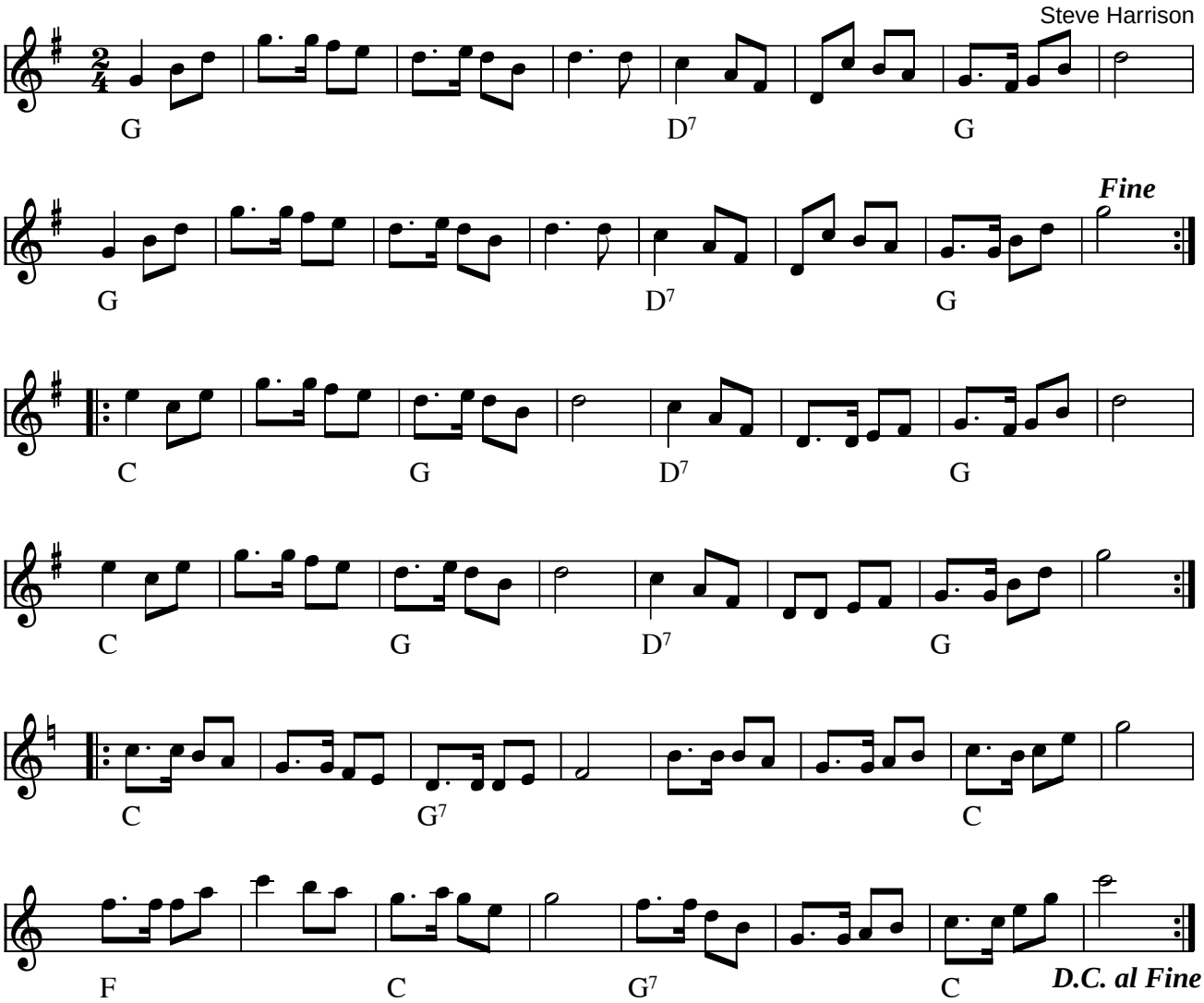

Olivia's Schottishe af Steve Harrison (England) 2006

I am a traditional musician from England and I play accordion for an English Folk Dance group. I now play many of your Scandinavian tunes.
I wrote this tune to celebrate the birth of my first granddaughter Olivia who is now 6 months old. I wrote the tune in the style of a Danish hopsa or schottische. I hope you like it.
Steve Harrison, Malvern, England

Kilde: Node fra komponisten
Node fra Folkets Hus Spillefolk: www.folketshus.dk (Filnavn: sc-olivia, node og tekst sidst revideret 19/2-2007)

Rejländer e. Oskar

"Julescottish"

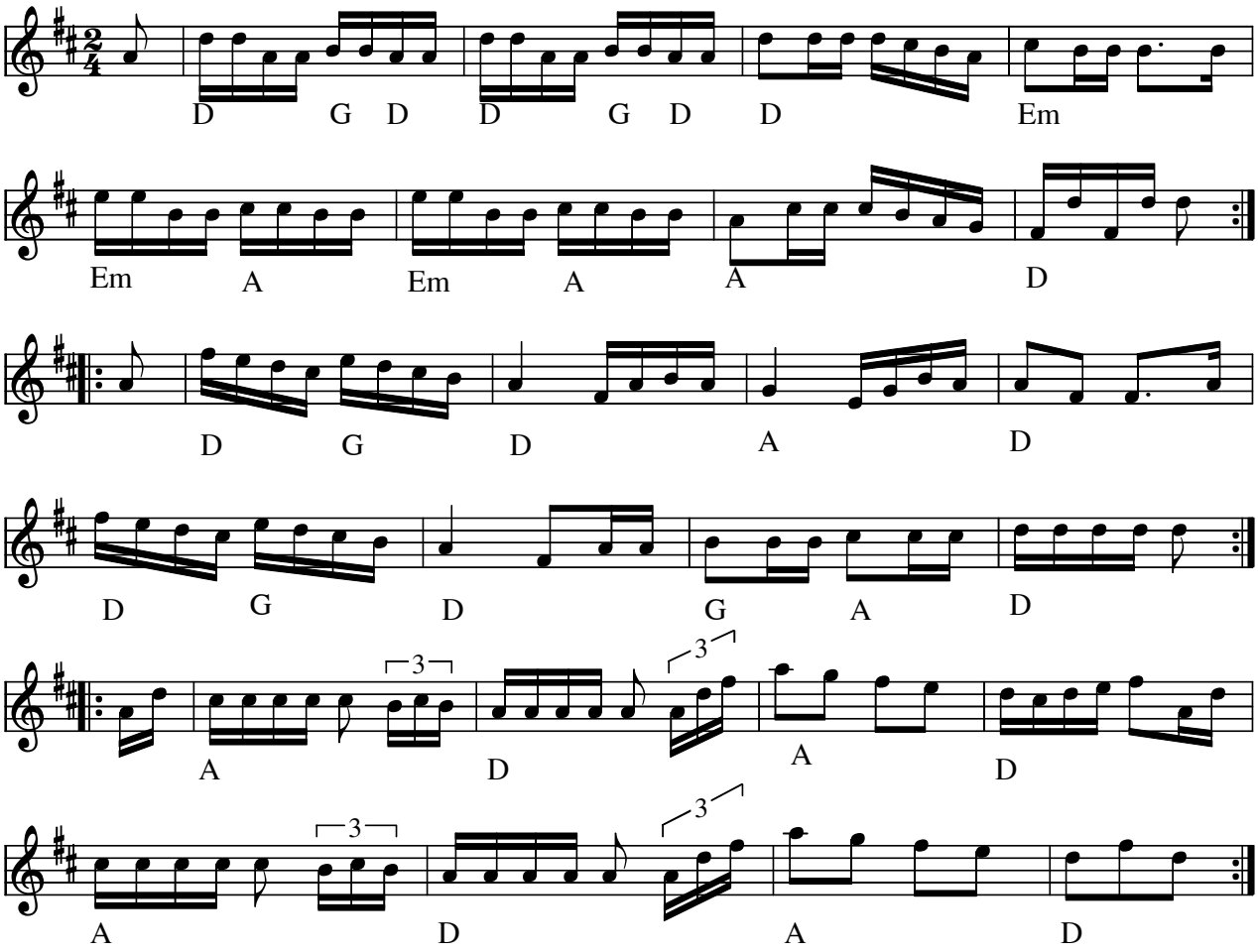

Rejländer e. Oskar "Julescottish"(S)

Undertitlen hentyder til 2. reprisen, som minder om en kendt dansk julesang.

Indspillet på:

- LP: ”Hôppesving” Lekar och Visor från Mangskogen AMLP 702 (1980)

Node fra Folkets Hus Spillefolk: www.folketshus.dk (Filnavn: sc-oskar, node sidst revideret 25/4-2005)

Pater Katt

Schottis

Efter Lasse i Svarven

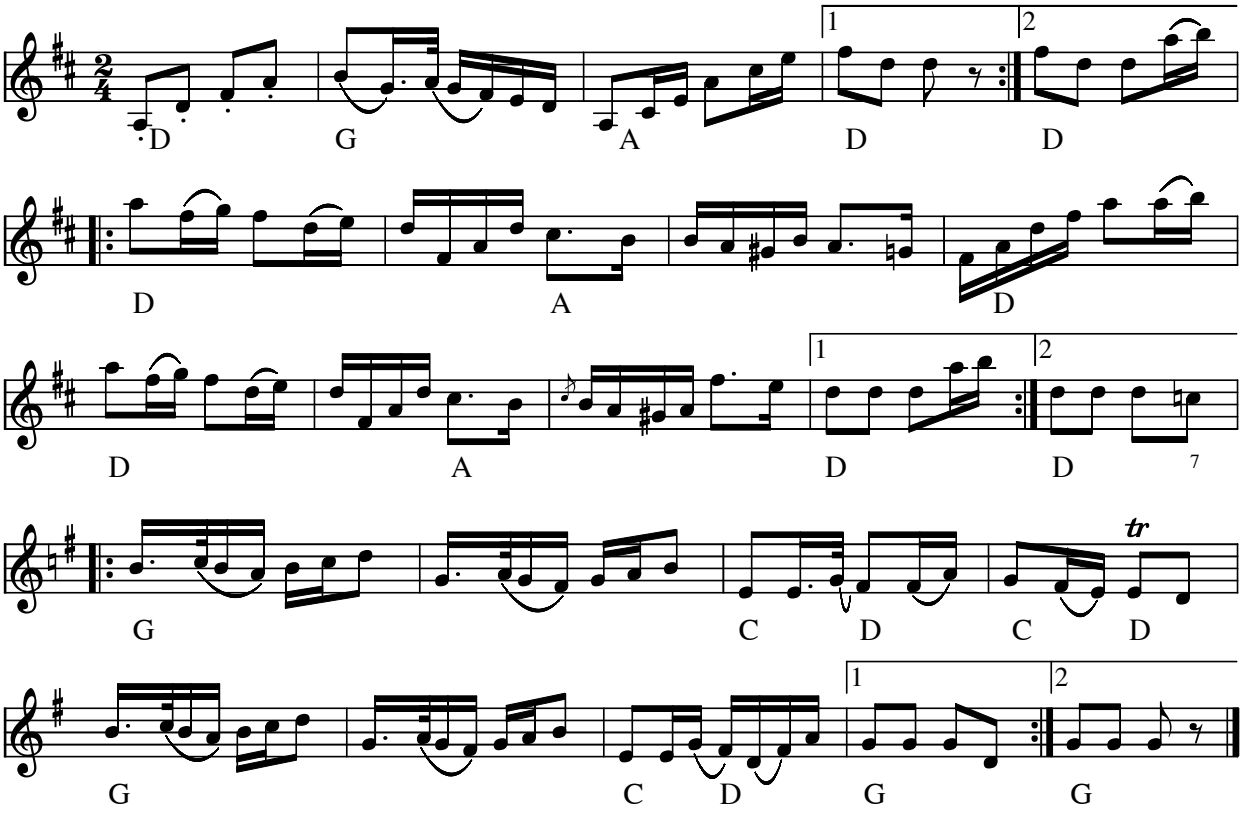

Pater Katt (S) e. Lasse i Svarven

"Lasse i Svarven" Lars Johan Sundell (1874-1923) var ansat på Skansen som spillemand, visesanger og historieberetter og optrådte flittigt bl.a. sammen med den gotlandske spillemand August Fredin.

Spilles til Allspel på Korrö Folkmusikfestival.

Node fra Folkets Hus Spillefolk: www.spillefolk.dk (Filnavn: sc-pater, node sidst revideret 2/8-2012)

Penttilän sillalla

scottish

Konsta Jylhä

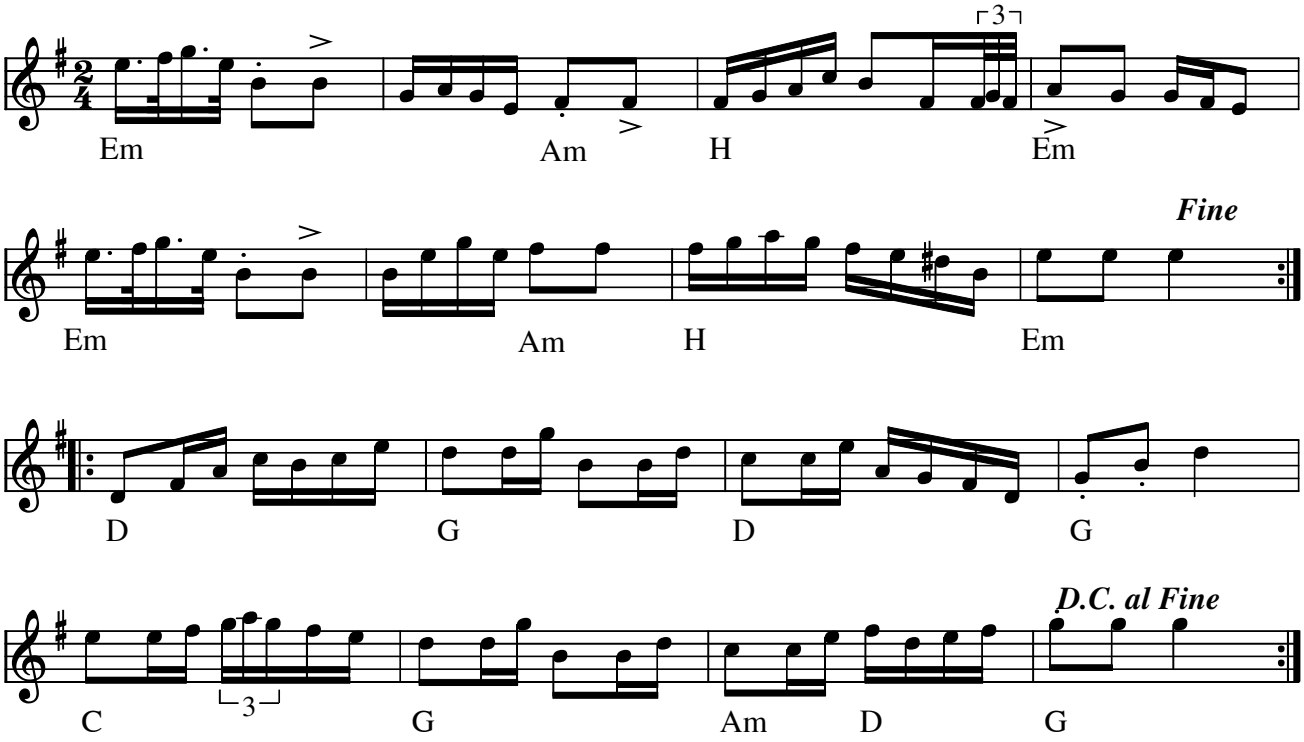

Penttilän sillalla (scottish) (SF) af Konsta Jylhä

Indspillet på:

- LP: "Konstan Parhaat" RCA LSP 10323 (1970)
- CD: "Äpplet i lomman" "Sandkorn" (2000)

Node fra Folkets Hus Spillefolk: www.spillefolk.dk (Filnavn: sc-penttilzn, Lavet 19/7-2004 og sidst revideret 17/3-2014)

Pileknäckaren

e. Johan Jakob Bruun

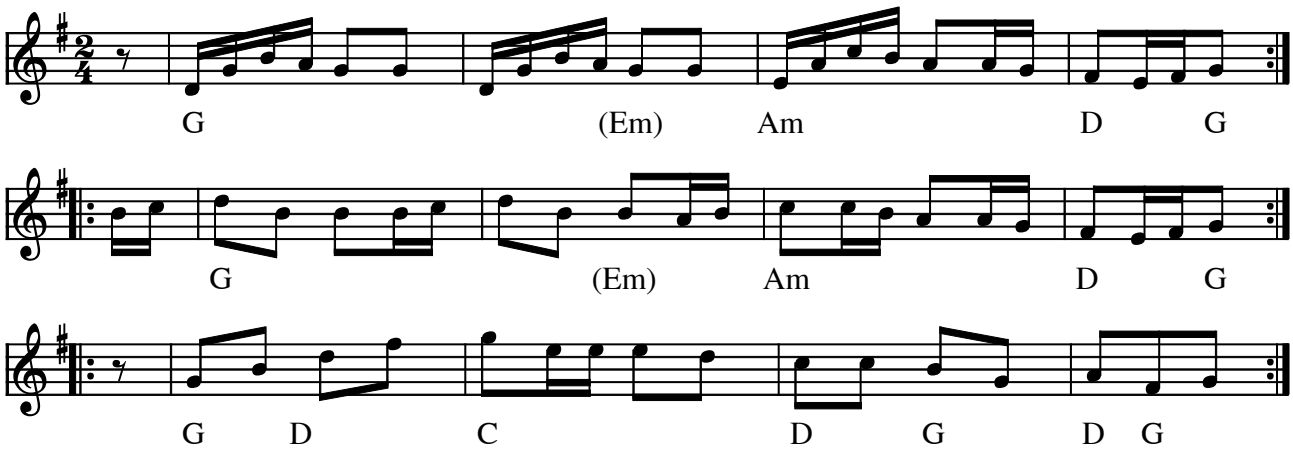

Pileknäckaren (scottish) e. Johan Jakob Bruun, Skåne (S)

Egentlig en Ringdans, men vi bruger den som scottish

Teksten gengivet her i dansk/svensk retskrivning:

Jag har vart i Höja, jag har vart i Staby,
jag har vart i Kälna och Grudevals Kru.
Där fick vi kaffe, där fick vi gökar,
där fick vi pileknäckare sju.

:|: Är det likt no'nting, är det likt no'nting ?
Att sju pileknäckare satt i go ro ? :|:

:|: Jag har druckit sju pileknäckare,
jag kan dricka sju endnu :|:

(En "pileknäckar" er en mix, vistnok kaffe og rom)

Indspillet på:

- LP: Filarfolket: "Birfilarmusik från Malmö" Amalthea AM16 1980

(Node fra Folkets Hus Spillefolk: www.folketshus.dk)

"Pindsvineskindet"

scottish

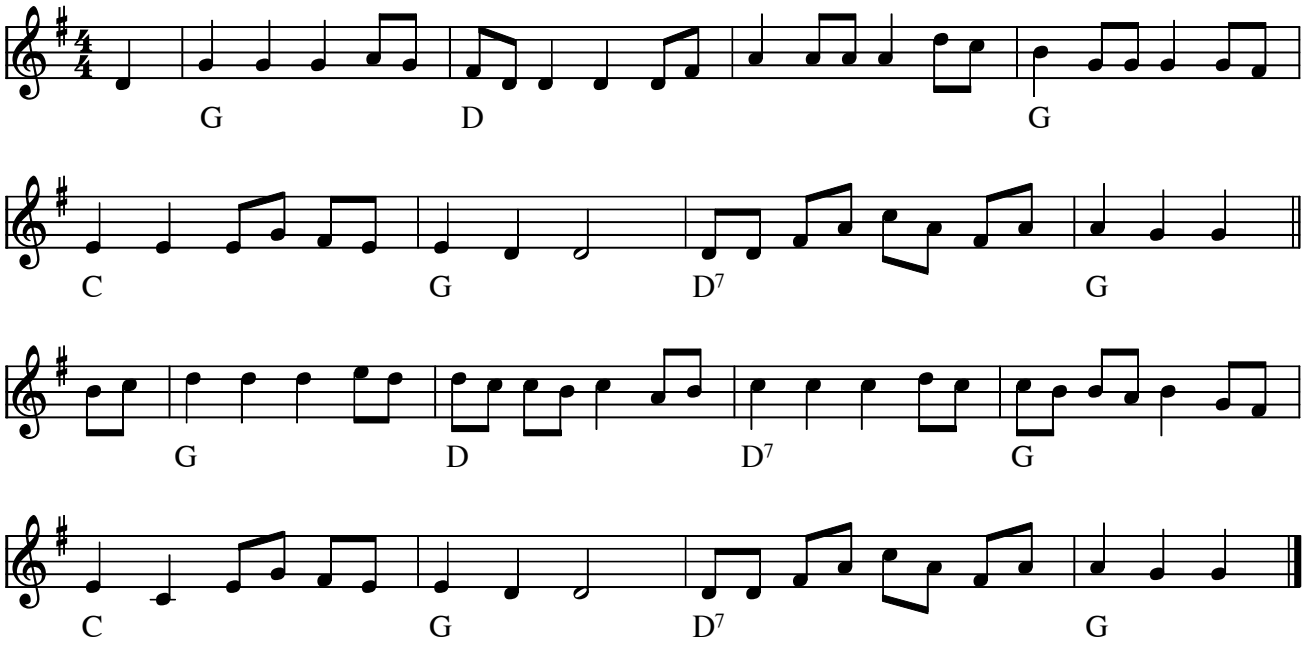

"Pindsvineskindet" (scottish) (S)

Sang fra Ingeborg Munch, Himmerland. Skrevet dec. 1974 (Folkemusikhuset 6,Hogager)

Mads Kristian sagde til sin kone en Dav:
"Ka du sy mig en lap i min Bovsebav"
Udi enden der, ja udi enden der,
sy mig en lap udi enden der.

Og konen hun købt sig et pindsvineskind,
og så vendte hun aalle piggene ind!
Udi enden der, ja udi enden der,
jøsses hvor det prikked' udi enden der.

Da Mads Kristian hans så i bukserne kom,
ja han hvælt og han skreg, for det prikkede ham,
Udi enden der, ja udi enden der,
jøsses hvor det prikked' udi enden der.

Da Mads Kristian og hans kone de var kommen i seng,
ja, hvad tror I så at konen hun fik,
Udi enden der, ja udi enden der
jøsses hvor det klasked' udi enden der.

Moralen her i min vise er,
at I kvindfolk altid forsigtige vær
Udi enden der, ja udi enden der.
Når I syr lapper udi enden der.

I 70'erne blev der lavet yderligere et vers, hvor moralen var, at manden selv kunne sy sine lapper i.

I mandfolk, I må sgu se å få lært
Selv å sy lapper udi enden der,
Udi enden der, ja udi enden der.
ja, selv å sy lapper udi enden der!

Pindsvineskindet

Trad. e. Lilian og Gitte Vammen
Fra bogen Buestrøg og Bælgtræk

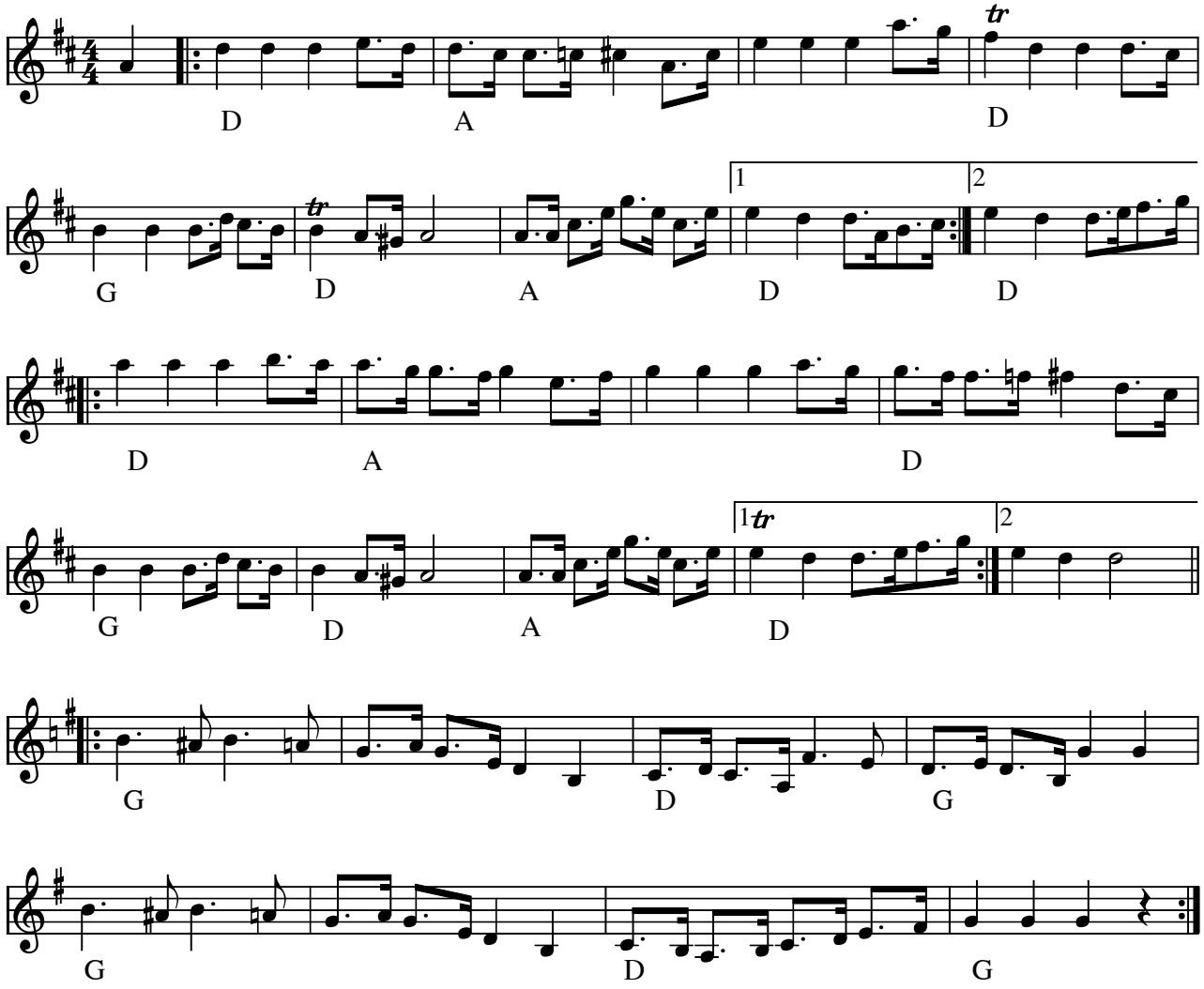

Pindsvineskindet (DK) efter Lilian og Gitte Vammen med ekstra 3.reprise.

Citat fra bogen "Buestrøg og Bælgtræk" (2010) med CD: Buestrøg og Bælgtræk – GO1910 (2010)

Pindsvineskindet har altid været spillet af Helge og Thomas Ingolf, og i deres variation er der to repriser. Lilian og Gitte har den tredje reprise fra nogle færøske spillemænd, og den er nu blevet en fast del af melodien, når de spiller den.
Sang fra Ingeborg Munch, Himmerland. 1974 til Pindsvineskindet. Se anden version "Pindsvineskindet".

Node fra Folkets Hus Spillefolk: www.spillefolk.dk (Filnavn: sc-pindsv1, node sidst revideret 13/3-2014)

The Ping Syndrome

Halling

af Jens Ulvsand 2008
Mixolydisk (D-dur uden cis)

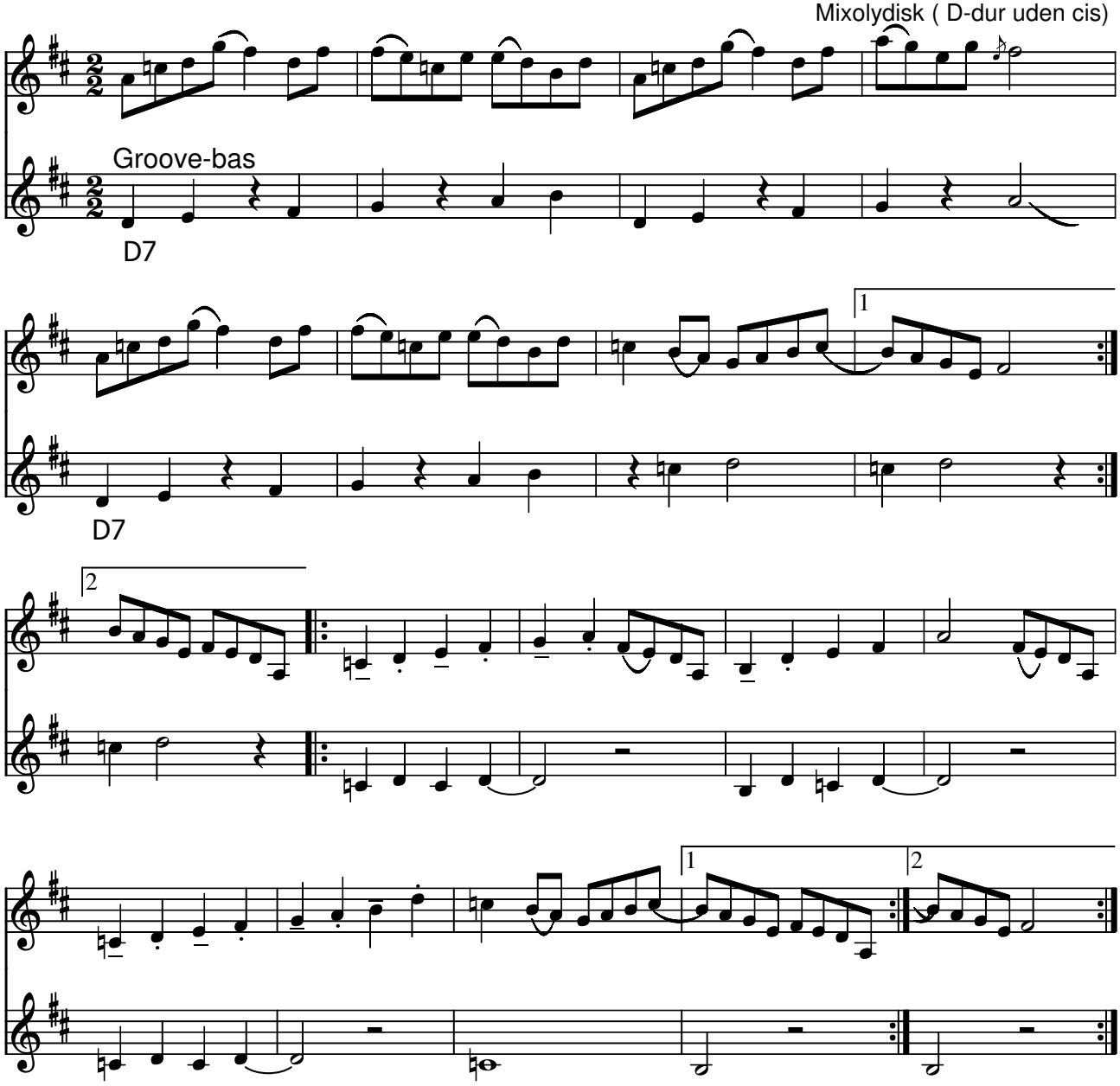

The Ping Syndrome (S) af Jens Ulvsand (2008) i mixolydisk toneart og groove-basgang.

- CD: Trio Mio – Love & Cigars GO 0111 (2010)

Udlært på kursus i Klaverfabrikken nov.2013.
Node fra Folkets Hus Spillefolk: www.spillefolk.dk (Filnavn: sc-ping, node sidst revideret 12/11-2013)

Schottis e. Plog Anders Hansson

Rättvik, Dalarna

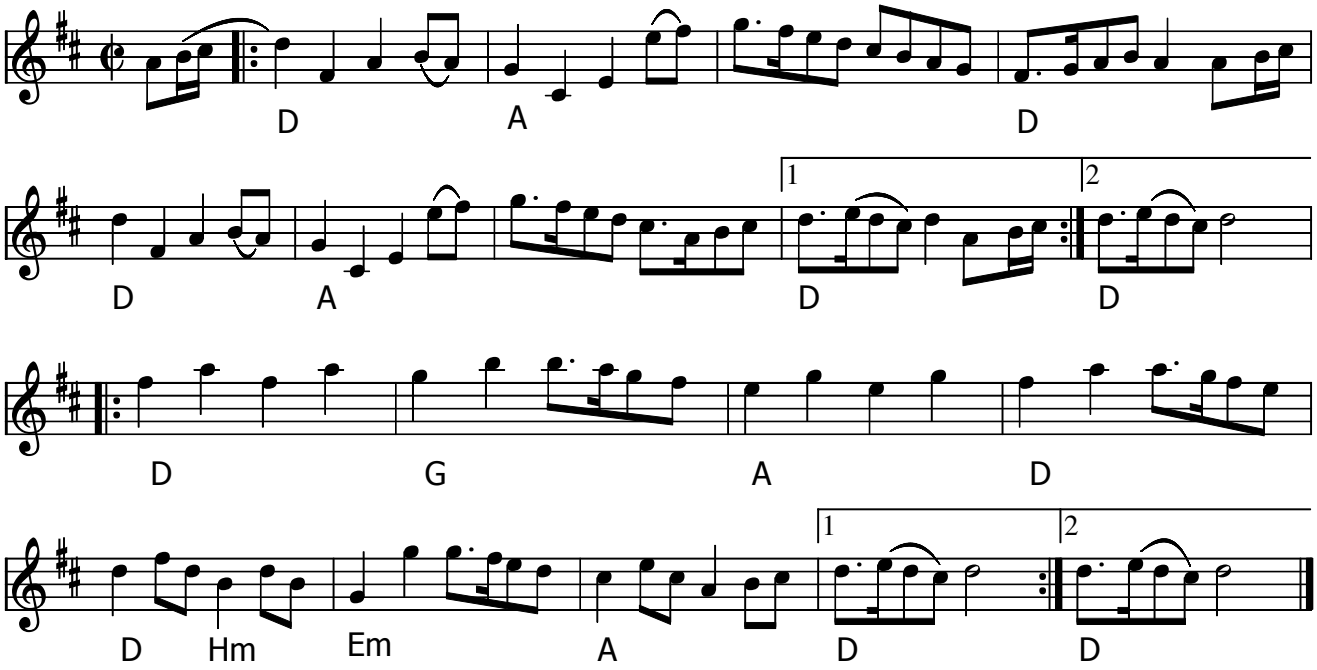

Schottis e. Plog Anders Hansson (S)

- CD: Rättviks spelmanslag 50 år - Mockfjärd (Giga 1994)

Se også: ”**Schottis fra Delsbo**” en variant spillet i Folkets Hus gennem mange år.

Node fra Folkets Hus Spillefolk: www.spillefolk.dk (Filnavn: sc-plog, node sidst revideret 5/2-2016)

Schottis fr. Porjus

arr.: Frede Nielsen

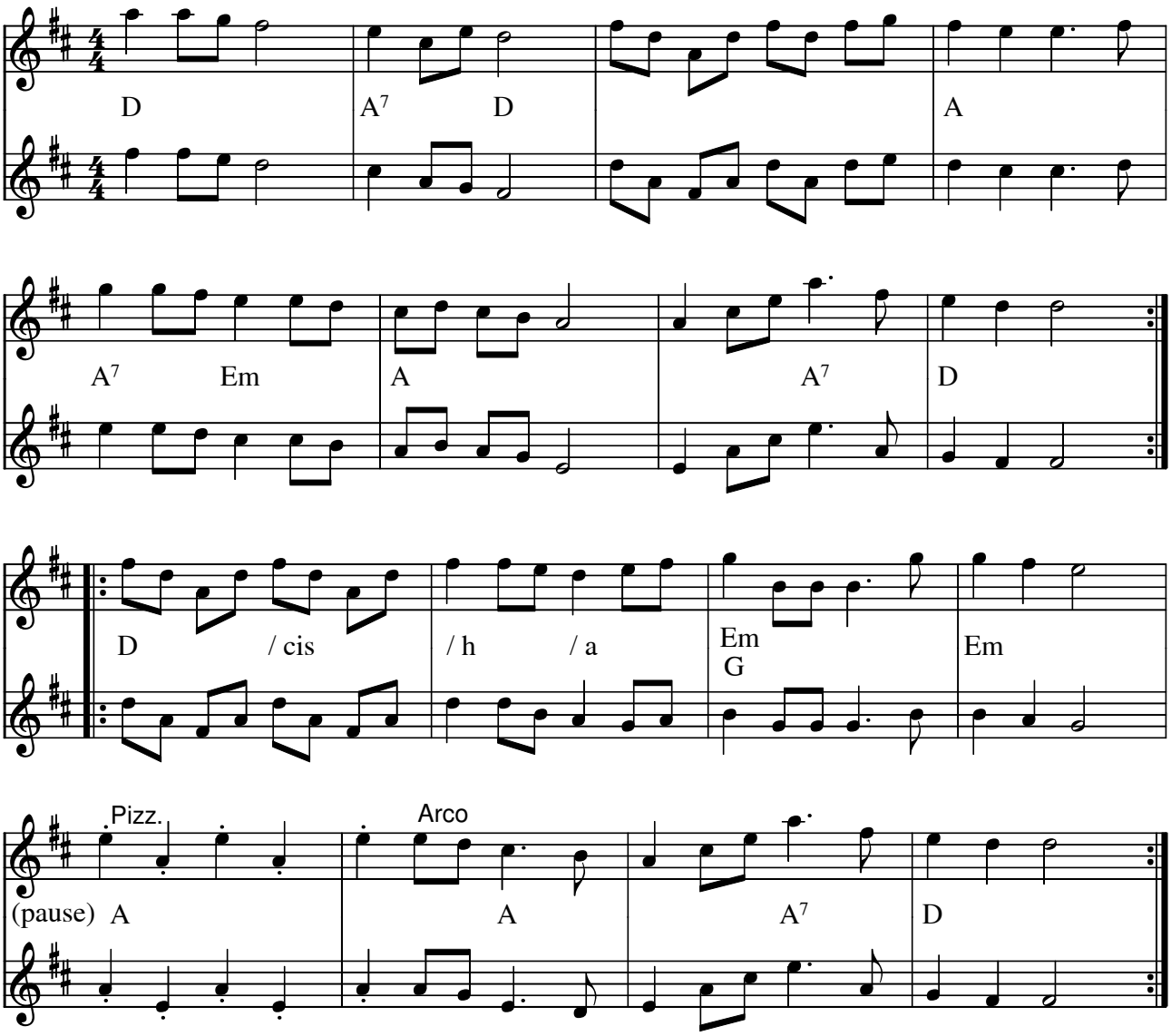

Schottis fr. Porjus e. Göran Lundquist(S) arr. Frede Nielsen

Indspillet på:

- LP: J.P. Nyströms "Låtar i Norrbotten" MAN 14 (1979)
- CD: Højreby Spillemandslaug "På lang afstand" RSCD 5098 (1993)

Node fra Folkets Hus Spillefolk: www.spillefolk.dk (Filnavn: sc-porjus, Lavet 25/4-2005 og sidst revideret 28/3-2014)

Præmiewhist

(gl. revyvise)

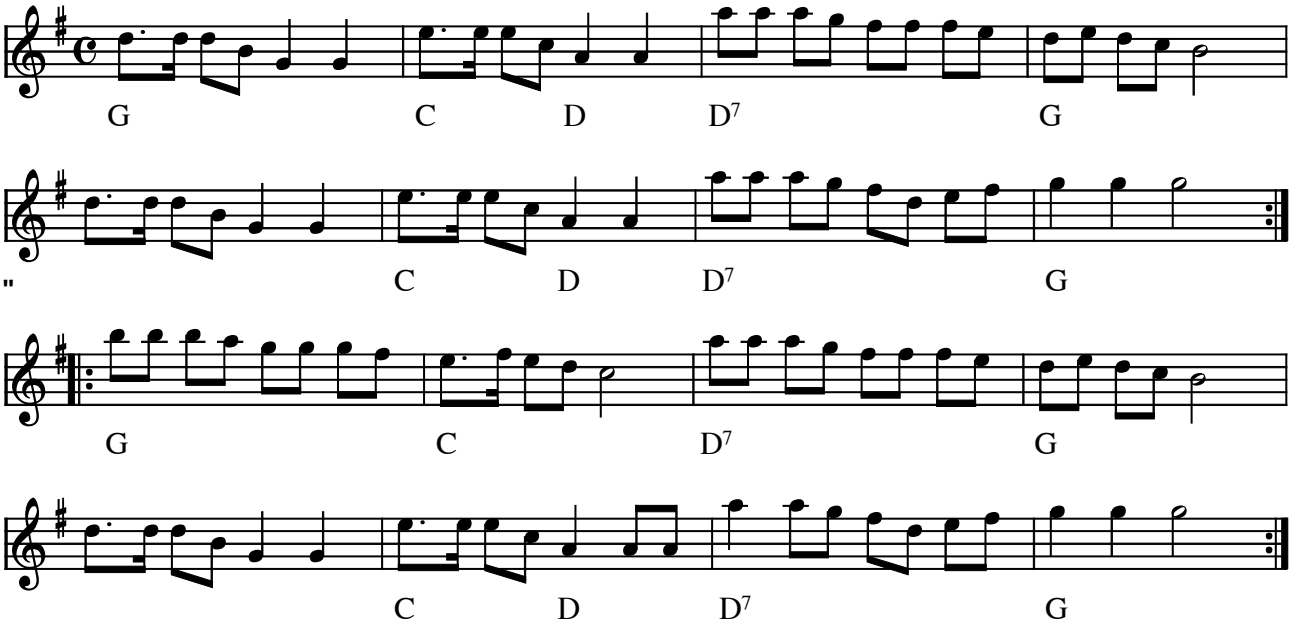

Præmiewhist" (scottish) gl. revyvise (DK)

(Node fra Folkets Hus Spillefolk: www.folketshus.dk)

RavnaRock schottish

Kirsten Tvede

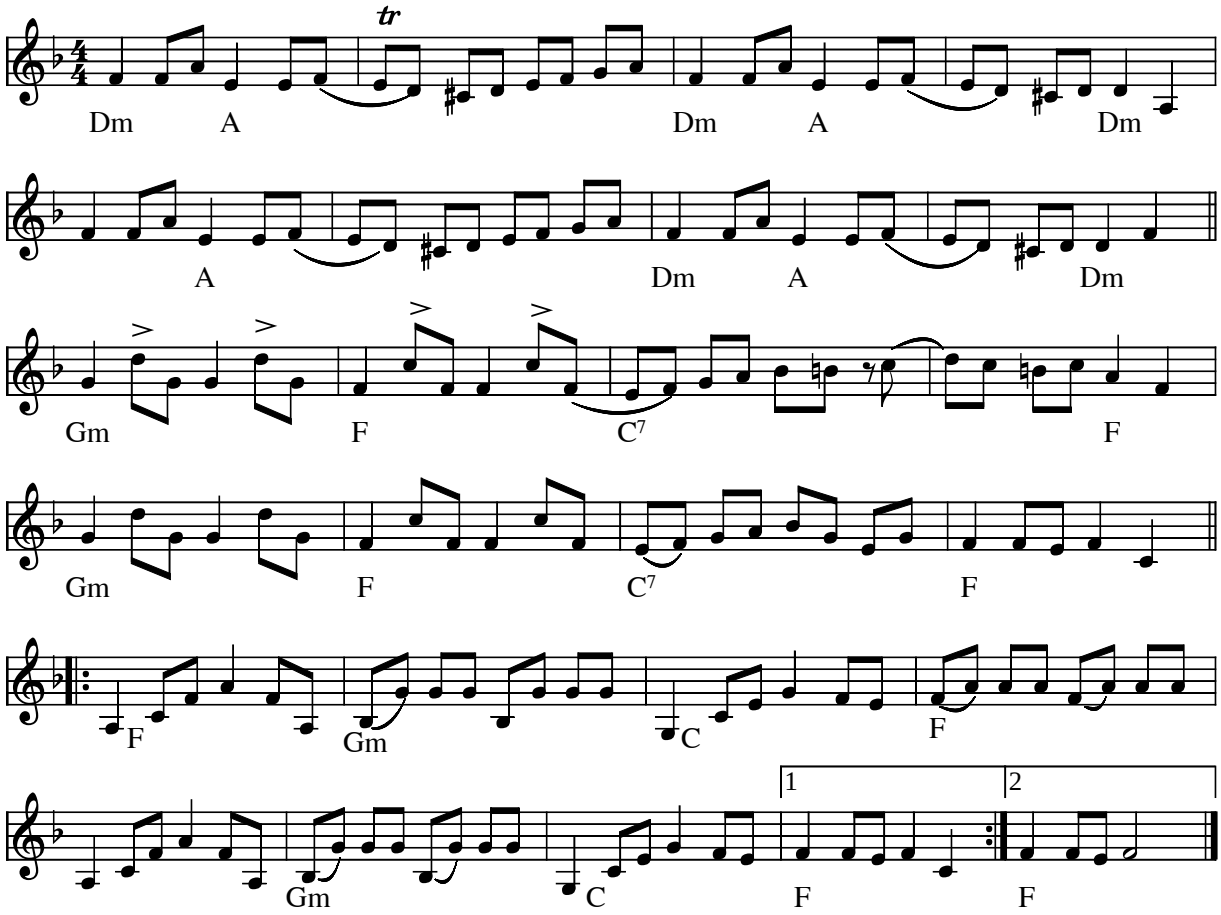

RavnaRock schottish af Kirsten Tvede (DK) 1992

Var Folkets Hus træfmelodi 1992

Node fra Folkets Hus Spillefolk: www.folketshus.dk (Filnavn: sc-ravna, node og tekst sidst revideret 27/5-2003)

Ravne-skottish

Leif Svensson 1999

Frisk

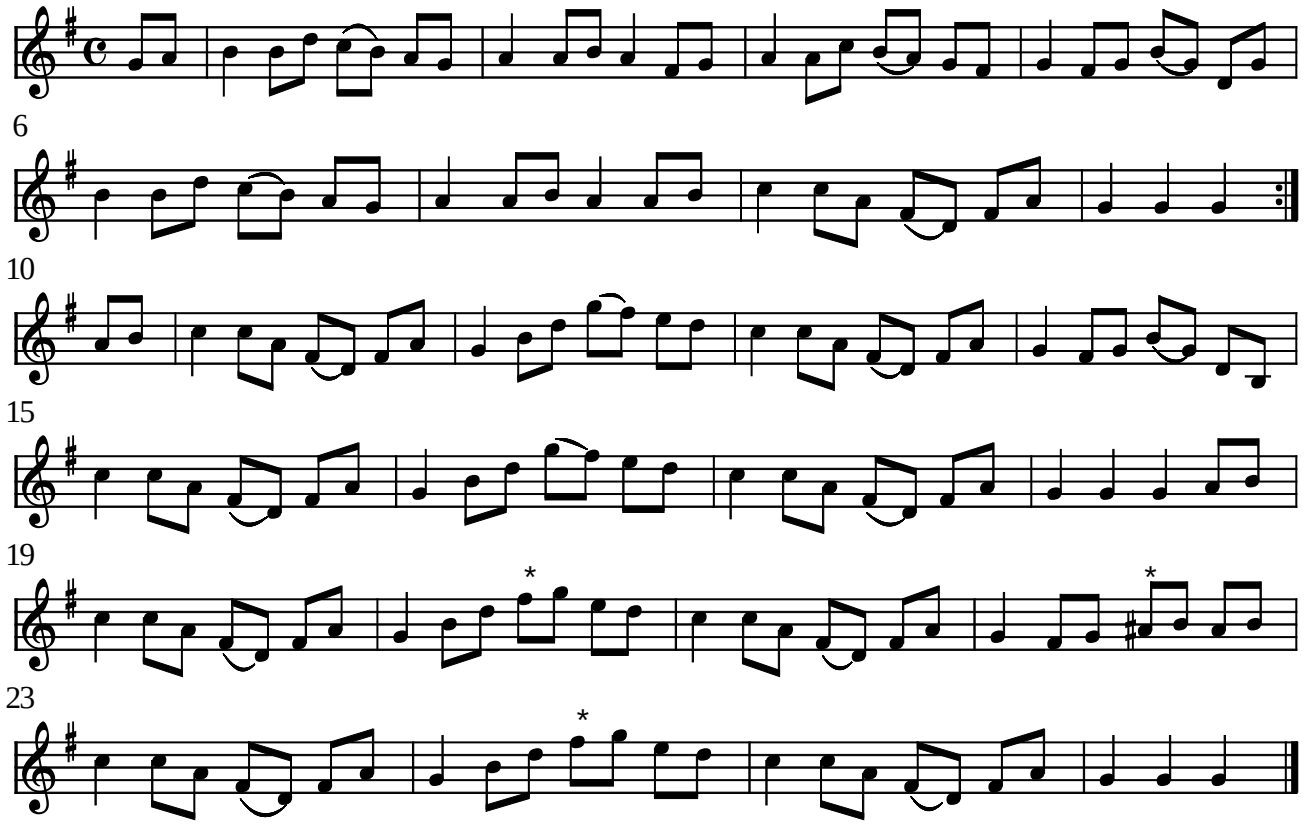

* Ravnens skrig udføres på violin ved glissando - evt. ved dobbeltgreb

Ravne-skottish af Leif Svensson (DK) 1999

Denne melodi deltog i konkurencen om Træfmelodi 1999

(Node fra Folkets Hus Spillefolk: www.folketshus.dk)

Reine - lænder

Reine Steen

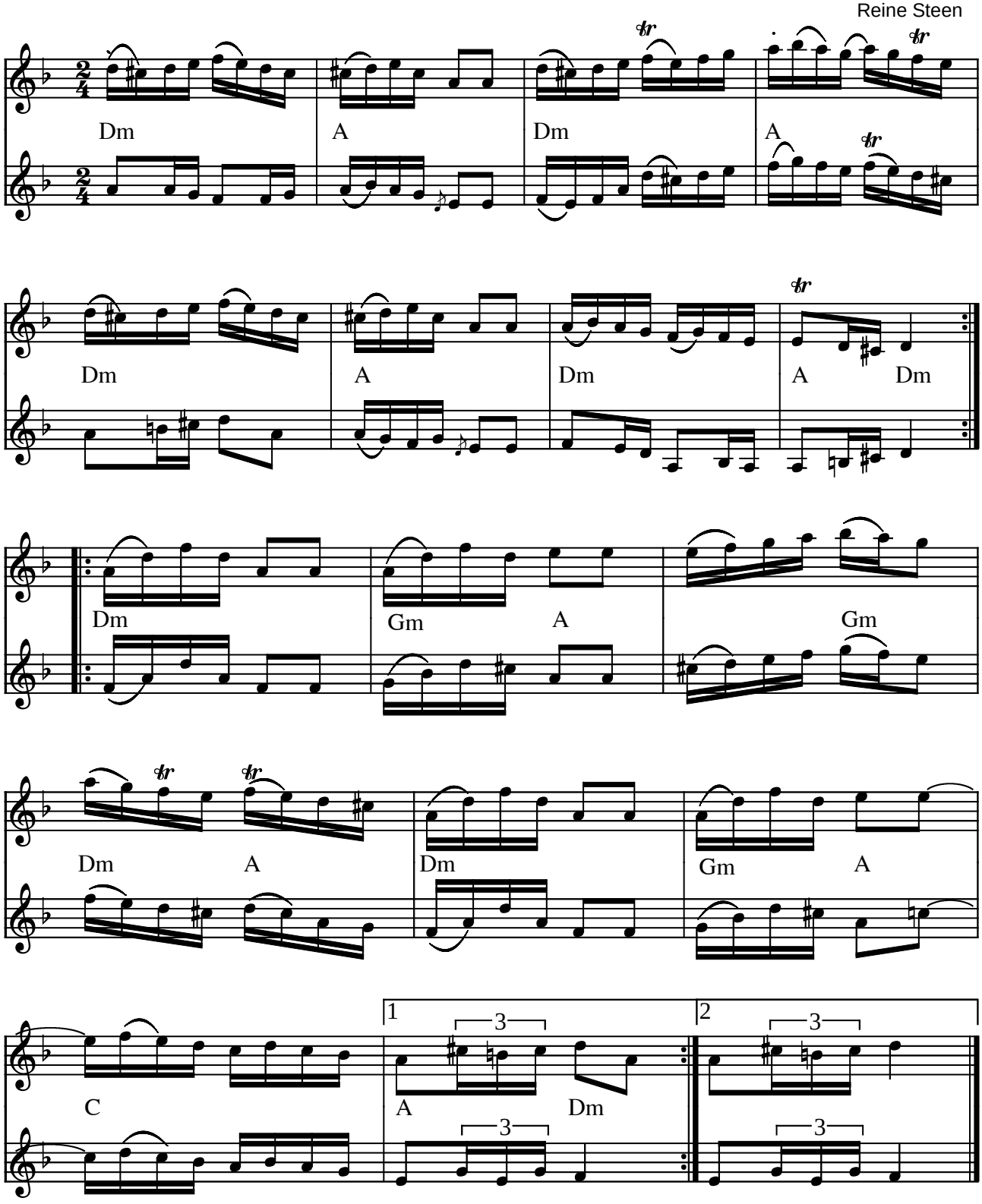

Reine-lænder (Scottish) af Reine Steen (S) 1976

Indspillet på:

- MC: "Storm over sundet" 1990

(Node fra Folkets Hus Spillefolk: www.folketshus.dk)

Reinlender e. Nils Jonsa

udlært af Olav Mjelva

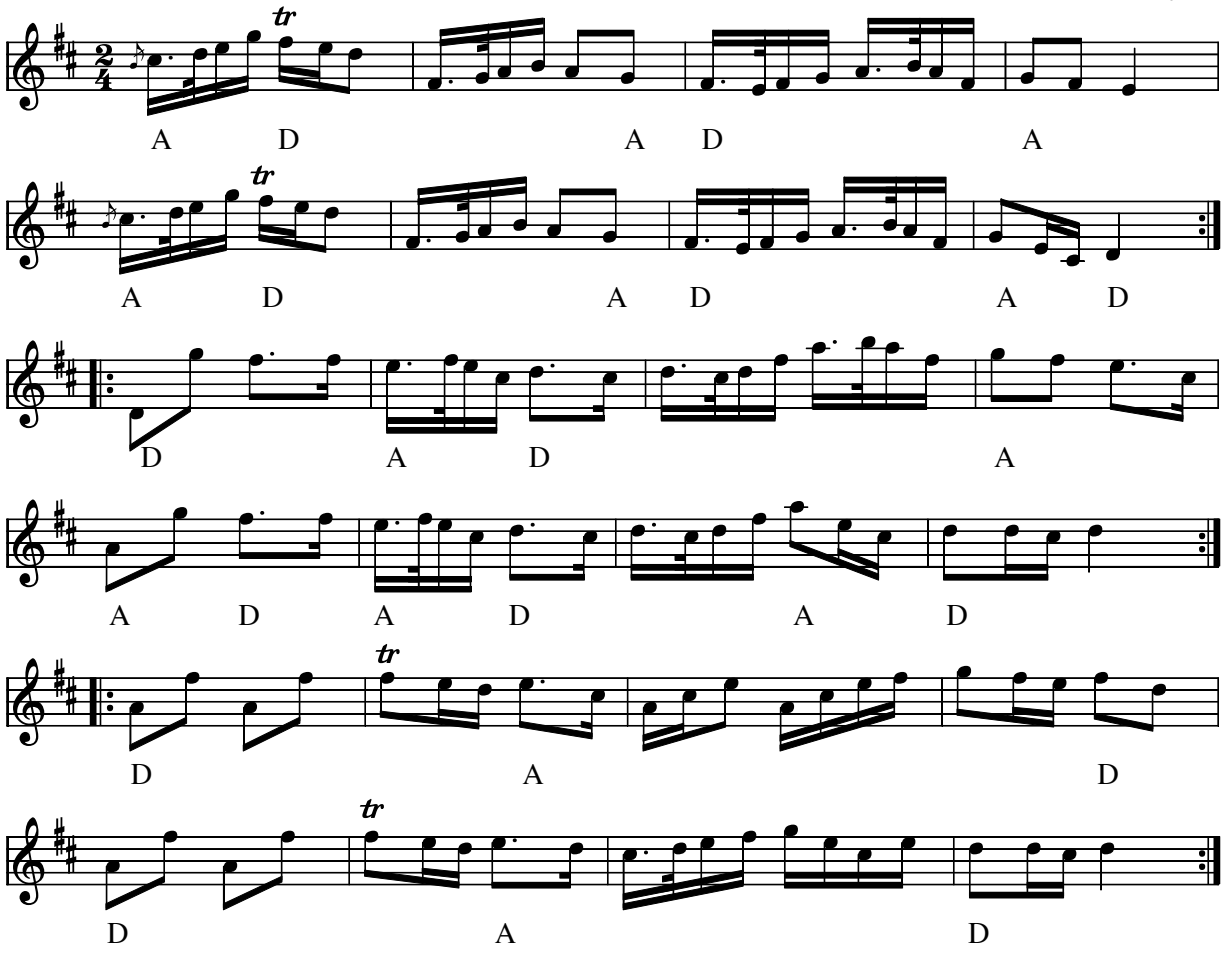

Reinlender (Scottish) e. Nils Jonsa(N)

- CD: Småviltlaget “På skuddhold” (1996)

Kilde: Udlært af Olav Mjelva, Højby 2005. Noteret af KSU

Node fra Folkets Hus Spillefolk: www.spillefolk.dk (Filnavn: sc-reinl, node sidst revideret 9/11-2005)

Reinlender e.Thorvald Tronsgård

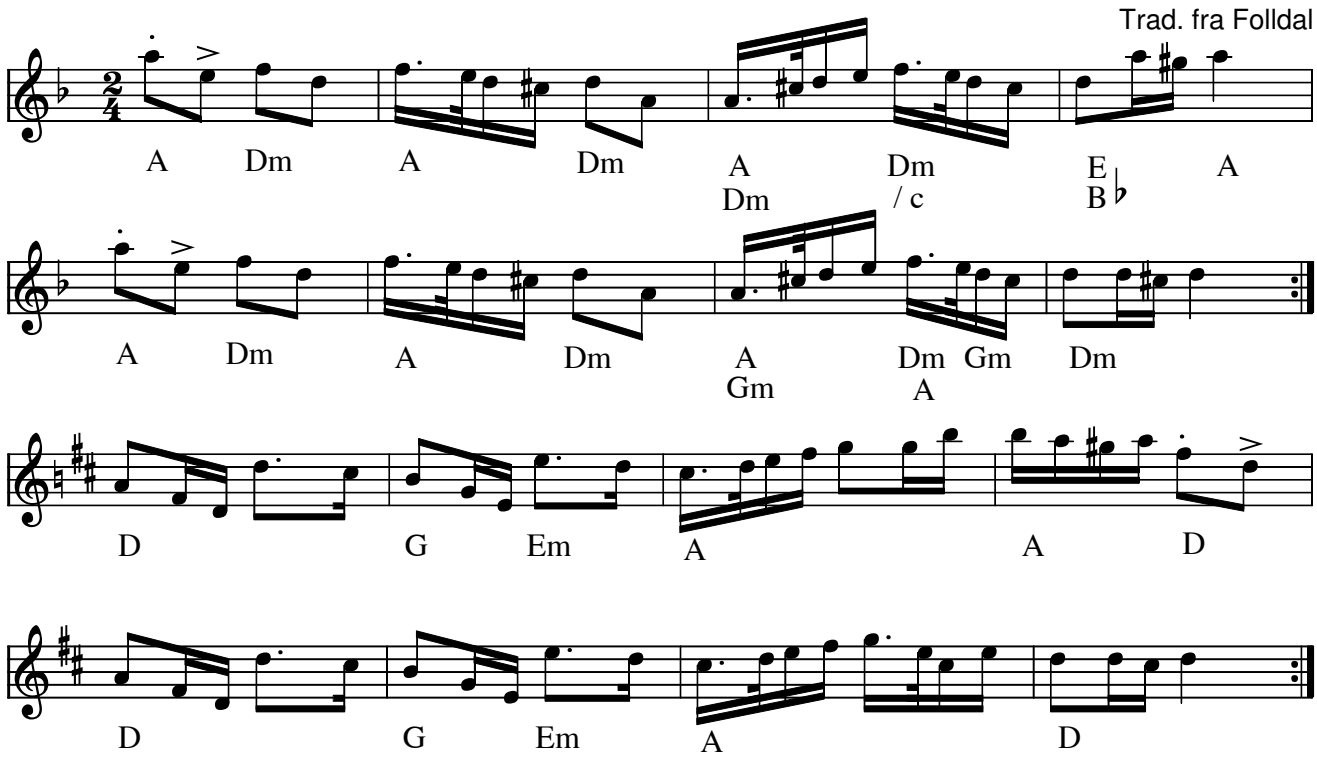

Reinlender efter Thorvald Tronsgård (N)

Akkorderne i noden er fra Valdemar (som den spilles i Frøberg, Husorkester i Frederiksberg Folkemusikhus.)

Trine W. har en anden version fra sommerkursus m. bl.a. Bent Melvej med *harmonika-akkorder*, hvor der spilles bastonen på **et** slaget og akkorden på **og** slaget noteret således: Store bogstaver er bas-toner, små bogstaver er akkord.

||: A / a D/ dm | A/ dm D/ dm | D/ dm C/ dm | Bb/ dm A/ a |

| A / a D/ dm | D/ gm D/ dm | D/ gm A/ dm | D/ dm D/ dm :||

||: D/ d Fis/ d | G/ g E/ em | A / a Cis/ a | D/ d D/d |

| D/ d Fis/ d | G/ g E/ em | A / a Cis/ a | D/ d D/d :||

- CD: TrønderTrøkk med Dalakopa EKGCD123 (1998)

Node fra Folkets Hus Spillefolk: www.spillefolk.dk (Filnavn: sc-reinle, node sidst revideret 29/3-2015)

Reinlender etter Olav Sataslåtten

trad./arr.Jo Asgeir Lie

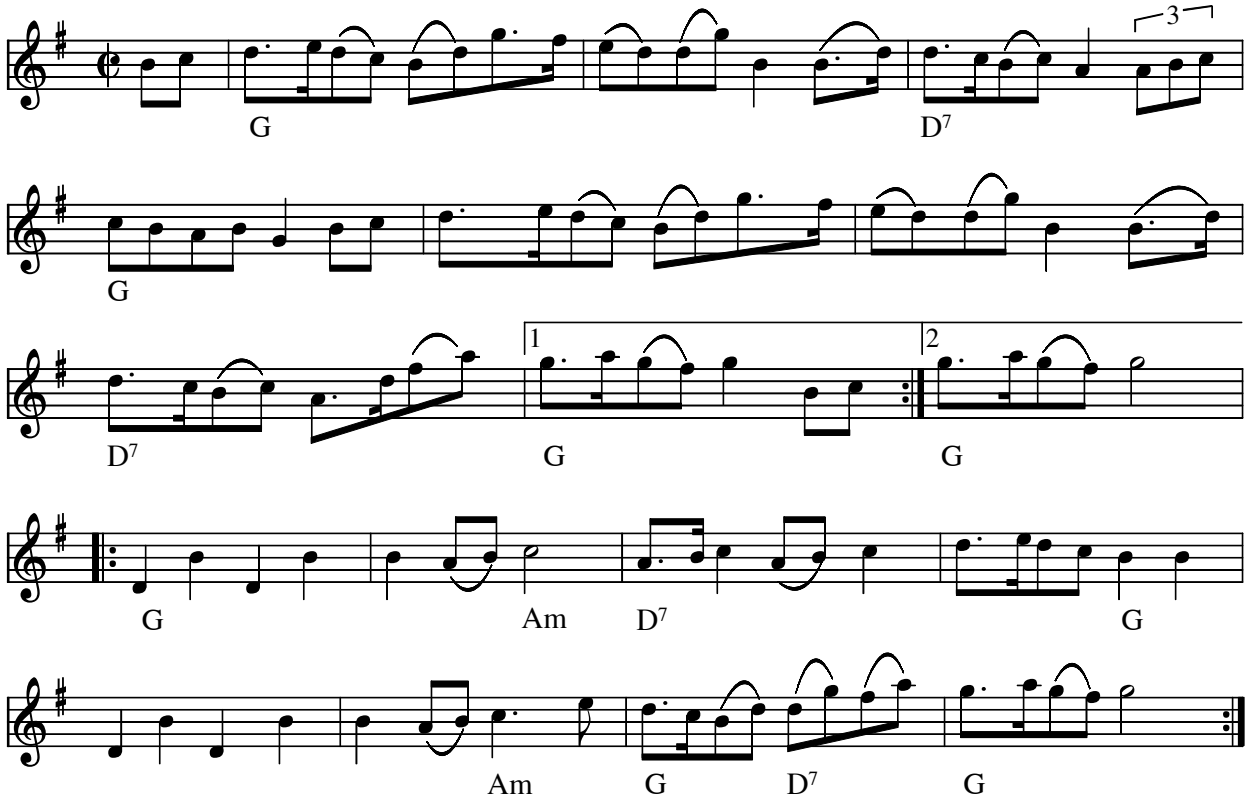

Reinlender etter Olav Sataslåtten (N) Olav Sataslåtten fra Ål i Hallingdal (1891-1972)

Node fra Folkets Hus Spillefolk: www.spillefolk.dk (Filnavn: sc-reinlen, node sidst revideret 23/8-2011)

Neådalingen

Norsk reinlender

Trad. e. Trygve Ørsal

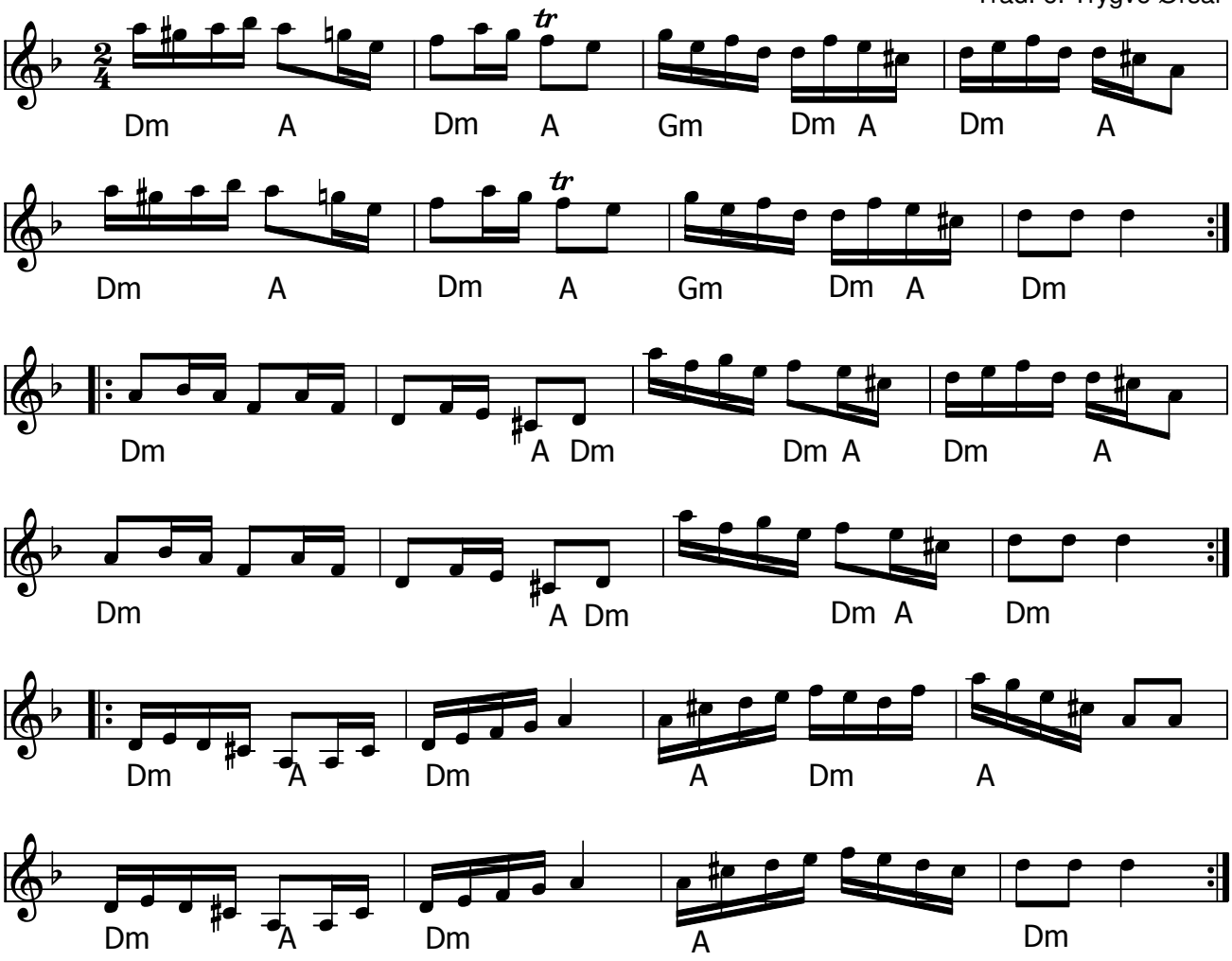

Neådalingen, Reinlender e. Trygve Ørsal (N)

Udlært af Peter ”Puma” Hedlund, Musik over Præstø Fjord aug. 2014

Node fra Folkets Hus Spillefolk: www.spillefolk.dk (Filnavn: sc-reinlender, node sidst revideret 30/9-2014)

Rejlænder (1)

Læsø

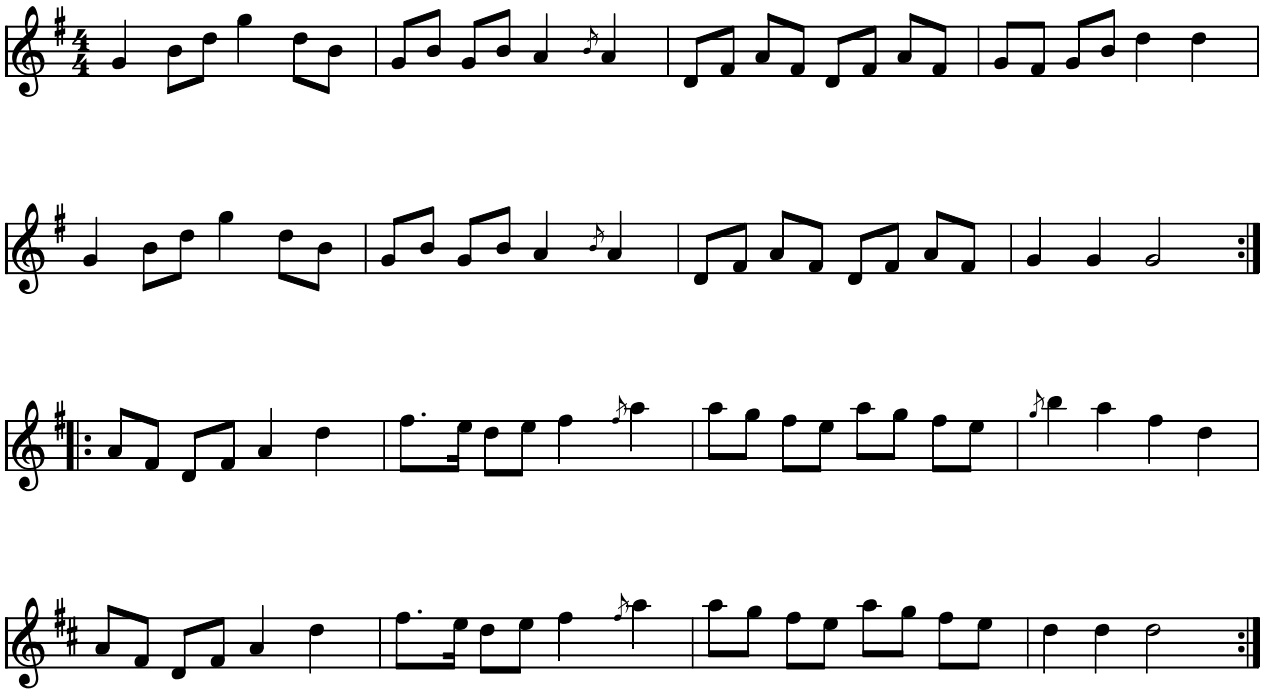

Rejlænder (1) (scottish) efter Madvig Vilsen, Læsø(DK)

Kilde: Bogen "Læsø - dans & musik" af Esben Wolf m.fl.
Node fra Folkets Hus Spillefolk: www.folketshus.dk (Filnavn: sc-rejlznder1, node sidst revideret 16/10-2008)

Rendalsreinlender

e. Dalakopa

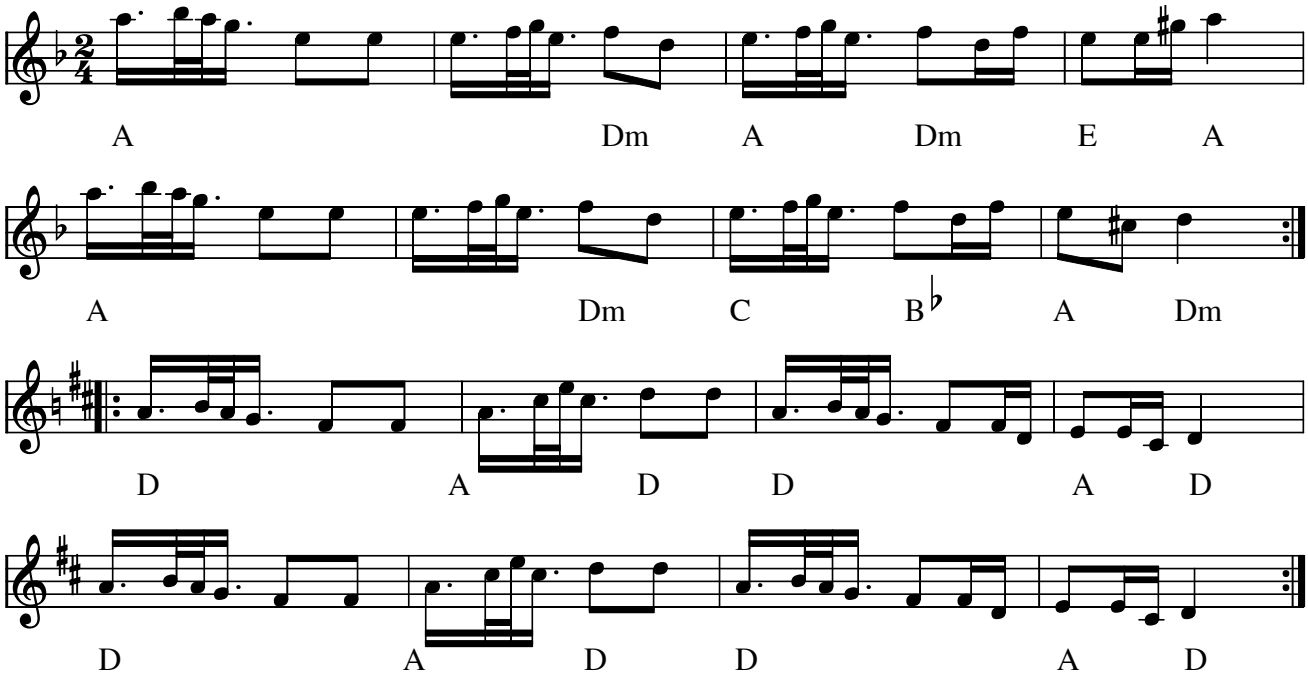

Rendalsreinlender (scottish) e. Dalakopa(N)

Indspillet på:

- CD: Dalakopa e' vi allihopa (HCD7109 1995)

Node fra Folkets Hus Spillefolk: www.spillefolk.dk (Filnavn: sc-rendal, Lavet 30/1-2002 og sidst revideret 28/6-2014)

Renglender fra Bjørgen

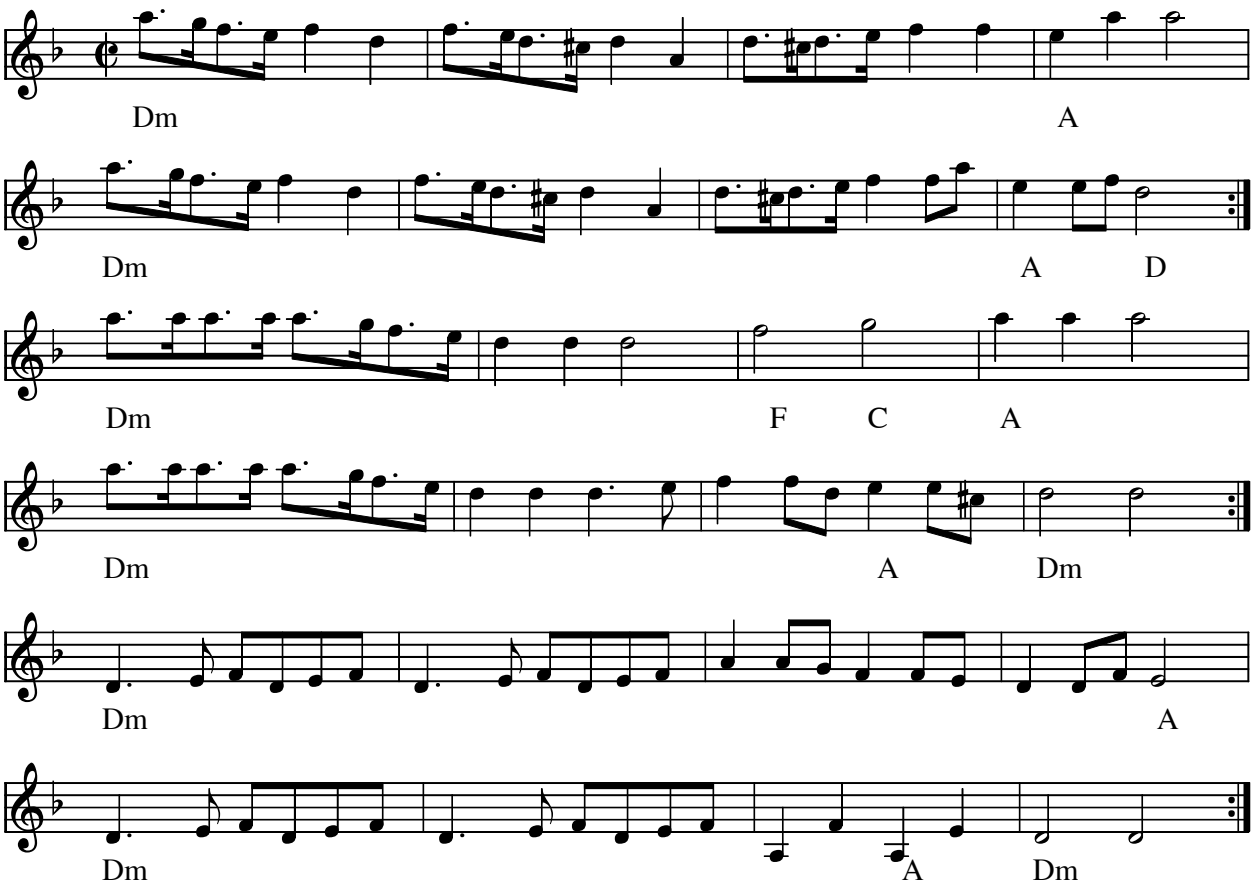

Renglender fra Bjørgen (N) Schottish

- CD: Søndre Tronhjems Spellmannslag - Den e grei, ja (2006)

Node fra Folkets Hus Spillefolk: www.spillefolk.dk (Filnavn: sc-reng, node sidst revideret 27/1-2012)

Ronnie's scottish

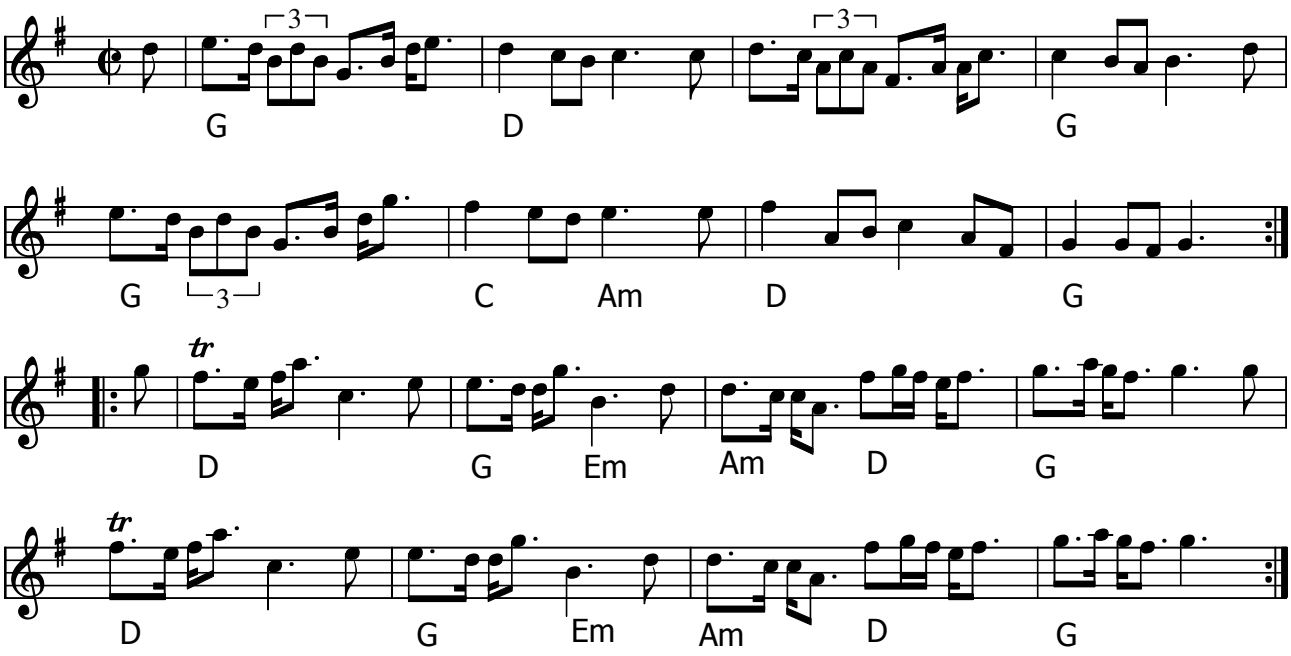

Ronnie's scottish (S)

(I midi-lyden er punkteringer trioliseret for at opnå "swing-feeling")

Kilde: Noteret af Asger

- CD: Folkets Hus Spillefolk – Træf 2007

Node fra Folkets Hus Spillefolk: www.spillefolk.dk (Filnavn: sc-ronnie, Lavet 22/11-2006 og sidst revideret 7/6-2015)

Rosenstjälken

e. Thomas Andersson

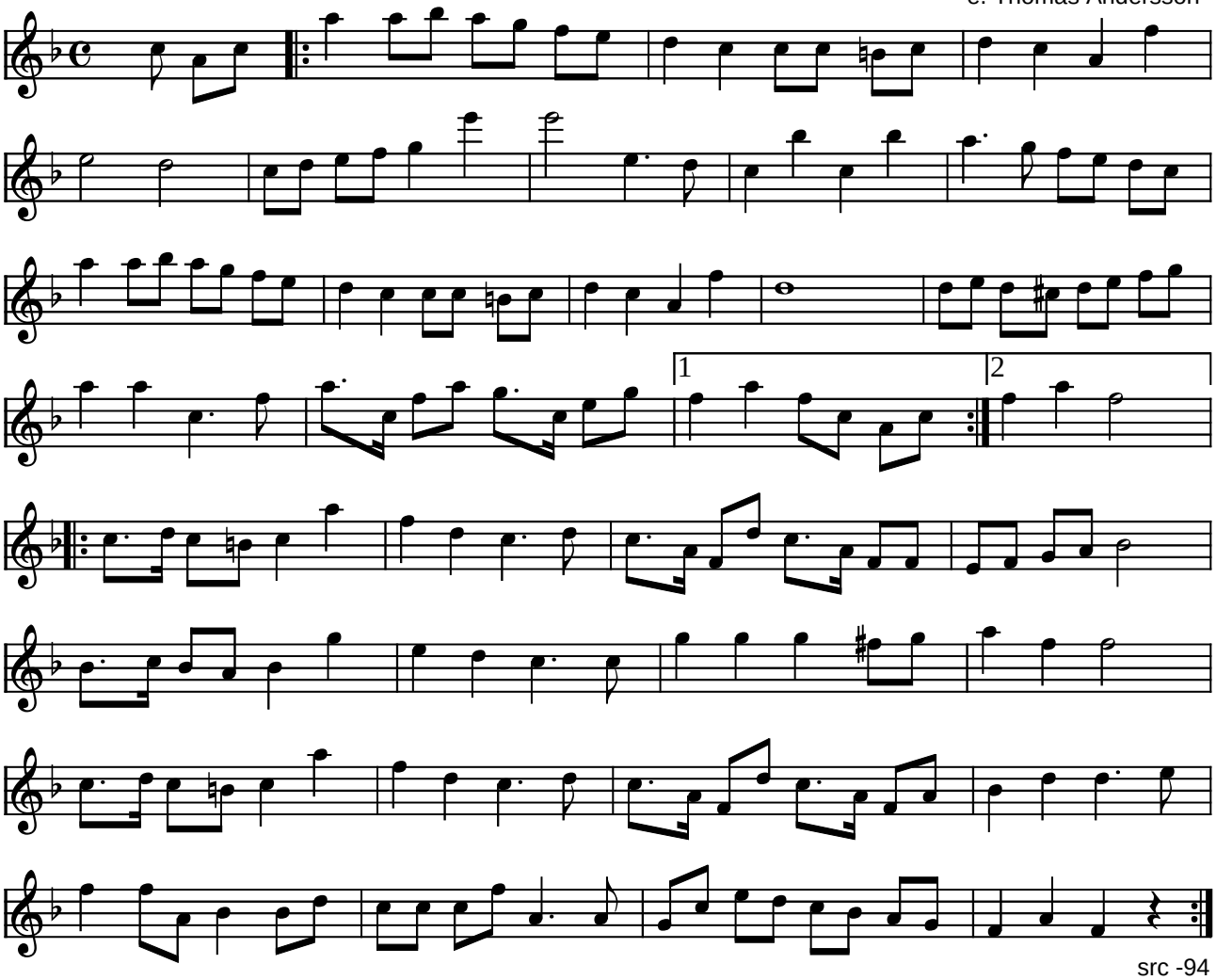

src -94

Rosenstjälken (scottish) e. Thomas Andersson, Burträskara (S)

(Node fra Folkets Hus Spillefolk: www.folketshus.dk)

Russisk schottis

Pasvik, Sør-Varanger

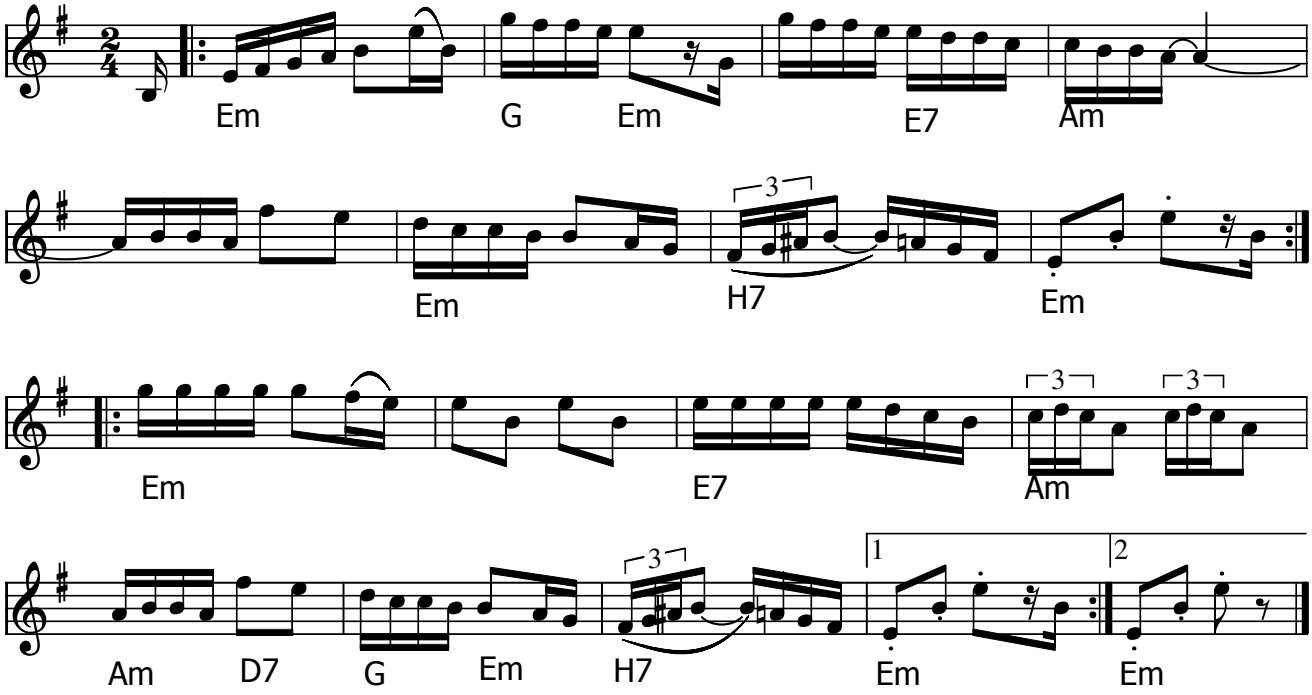

Russisk Schottis (RUS)

- CD: Lakselv Spellemannslag – Danse-slåtter fra Finmark
- CD: Kings of Polka – Every man's Polka GO0908 (2009)

Node fra Folkets Hus Spillefolk: www.spillefolk.dk (Filnavn: sc-russisk, node sidst revideret 19/2-2016)

Rädda Kalixälven

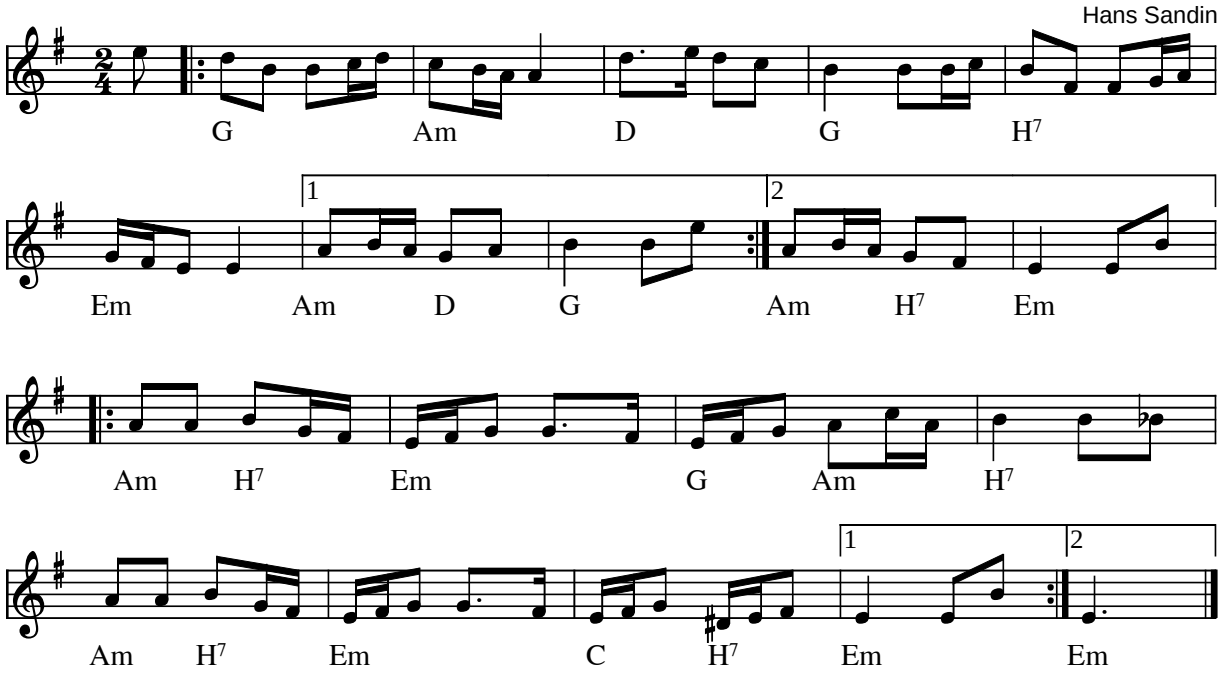

Rädda Kalixälven (scottish) af Hans Sandin (S)

Var en populær scottish i Folkets Hus omkring 1980
I pladeindlægget skriver Norrlåtar (oversat):

"Dette er en helt nykomponeret schottis, hvor der er brugt indtryk fra nogle forskellige kulturers musik. Det giver et ganske specielt slutprodukt, som i begyndelsen kan synes svær at danse. Lad ikke det afskrække, efter et stykke tid kommer det til at gå rigtigt godt. Vi har undersøgt det empirisk."

Rygterne vil vide, at de "forskellige kulturers musik" bl.a. skulle være "I wanna hold your hand" (Beatles)

Indspillet på:

- LP: Norrlåtar: "Urminnes Hävd" MAN 13-A (1978)

Kilde: Nodeindlæg fra pladen
Node fra Folkets Hus Spillefolk: www.folketshus.dk (Filnavn: sc-rzddakalix, tekst sidst revideret 19/10-2004)

Schottis från Rödön

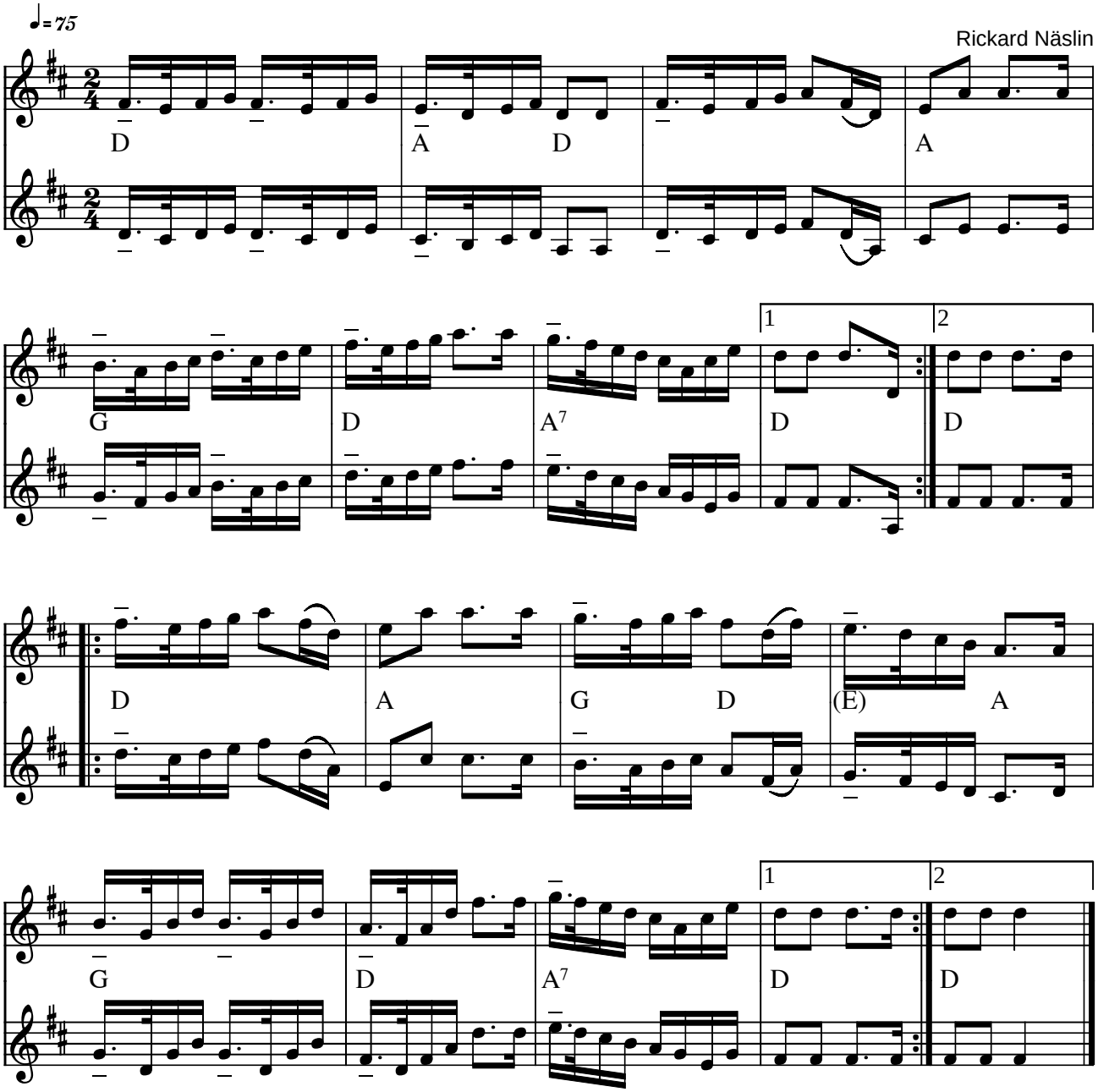

Schottis från Rödön af Rickard Näslin (S)

Indspillet på:

- CD: Östersunds Spelmanslag "Folkmusik från Jämtland" TLSCD1996

Kilde: http://jamtlandica.com/richardnaslin/ (akkorder src)
Node fra Folkets Hus Spillefolk: www.folketshus.dk (Filnavn: sc-rzzdzzn, node og tekst sidst revideret 1/4-2006)

Schottis e. Röjås Erik Andersson

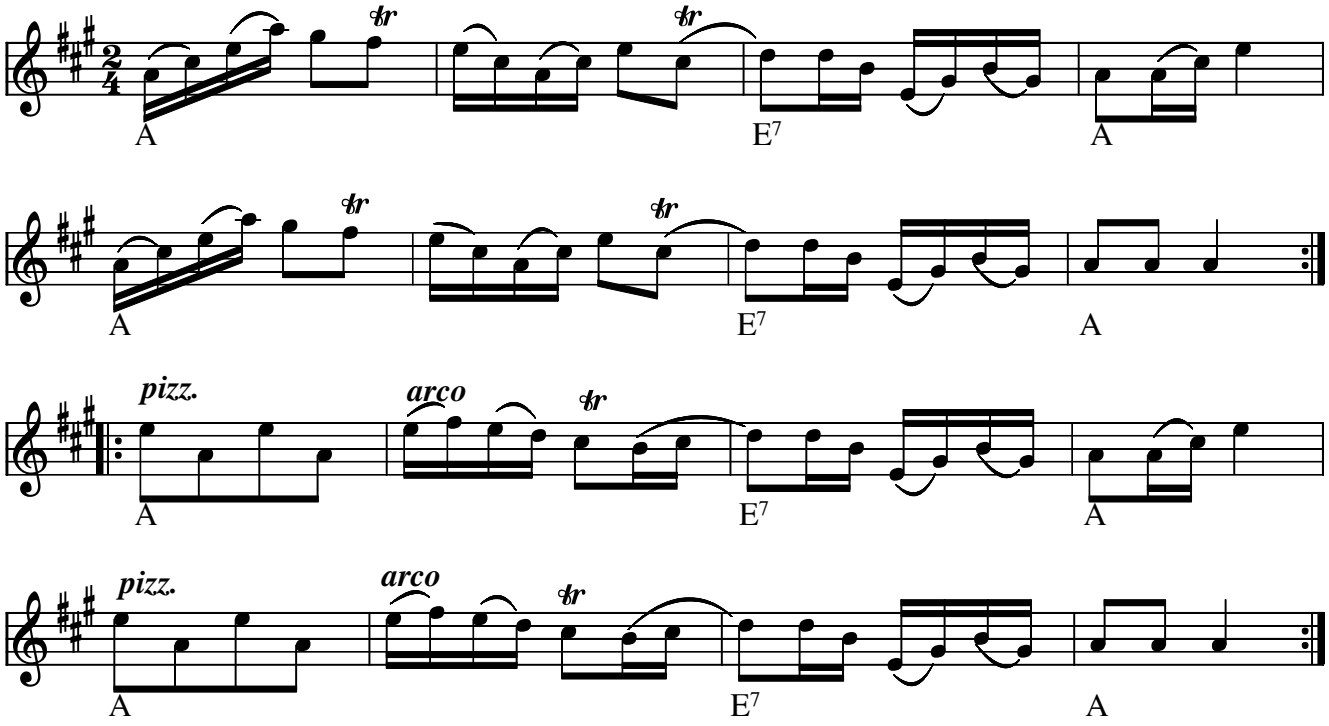

Schottis e. Röjås Erik Andersson (S) **Boda schottis** i A-dur

- LP: Boda Spelmanslag – Låtar På Bodamål (1979) eller CD (2002)

Node fra Folkets Hus Spillefolk: www.spillefolk.dk (Filnavn: sc-rzzjzzzs, Lavet 25/4-2005 og sidst revideret 25/6-2015)

Reinlendar frå Rørostraktene

e. Glåmos Spelemanslag

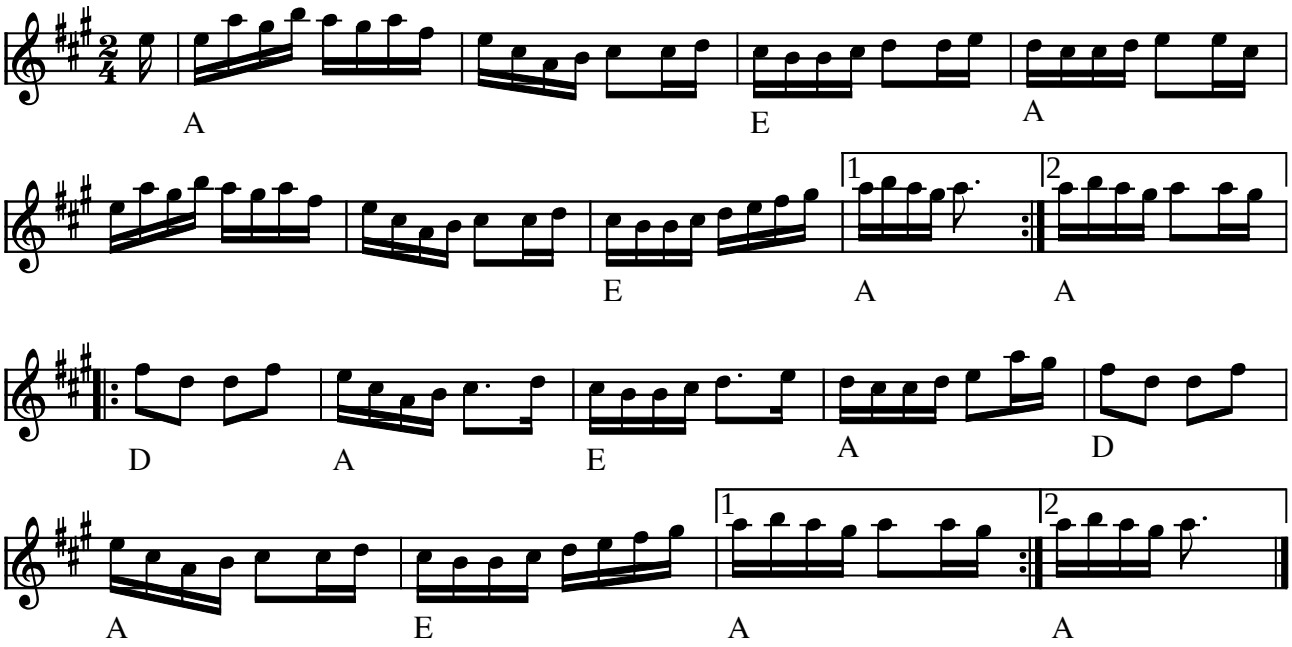

Reinlendar frå Rørsotraktene e. Glåmos Spelemannslag (N)

Bliver ofte spillet lige efter "Scottish i C"

(Node fra Folkets Hus Spillefolk: www.folketshus.dk)

Rheinleder fra Røros

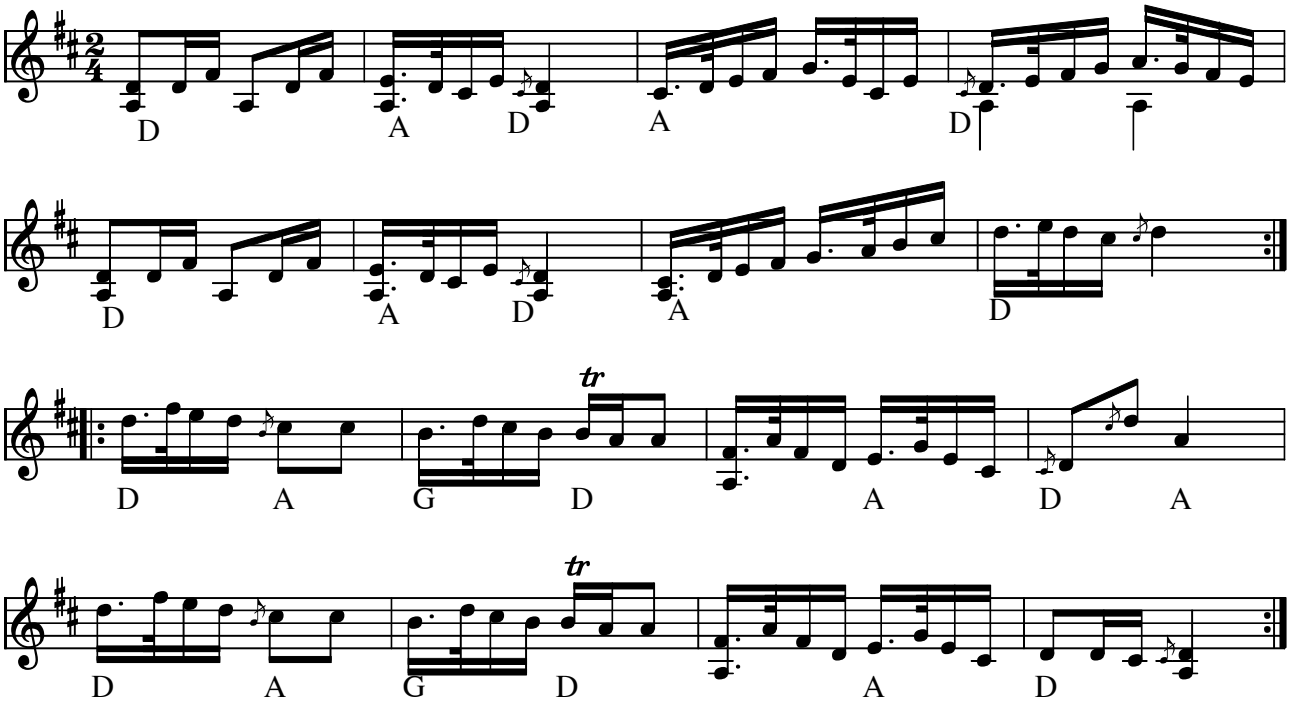

Rheinleder fra Røros (scottish) **Norsk Reinländer**(N)

Kan med fordel spilles med A-bas på violin

Indspillet på:

- CD: Ransätersstämman 25 år som "Norsk Reinländer"

Kilde: Hennings noder

Node fra Folkets Hus Spillefolk: www.spillefolk.dk (Filnavn: sc-rzzros2, Lavet 25/4-2005 og sidst revideret 20/9-2014)

Egn: Røros,

Scottish fra Røros

Reinlender

e. Sven Nyhus

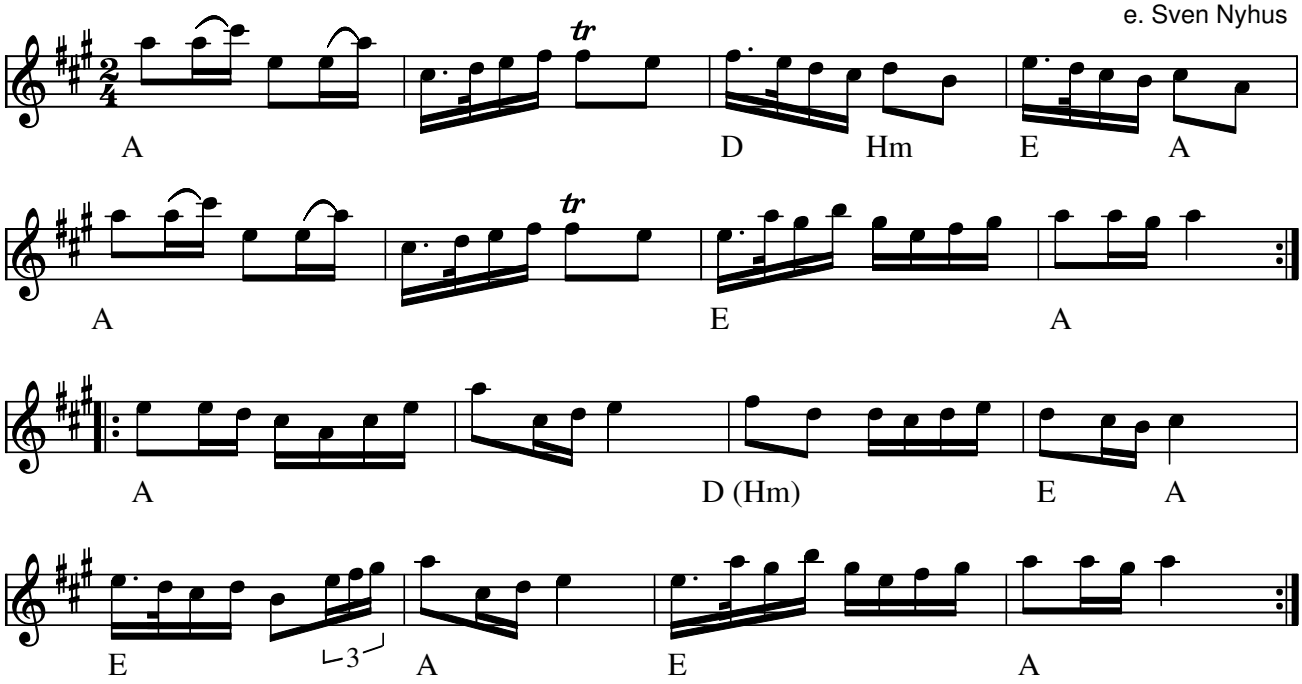

Scottish fra Røros e. Sven Nyhus(N) reinlender

- CD: Sven Nyhus – Traditionel Norwegian Fiddle Music (1991)

Node fra Folkets Hus Spillefolk: www.spillefolk.dk (Filnavn: sc-rzzros3, Lavet 25/4-2005 og sidst revideret 17/3-2012)

Egn: Røros,

Norsk reinlender

e. Sven Nyhus

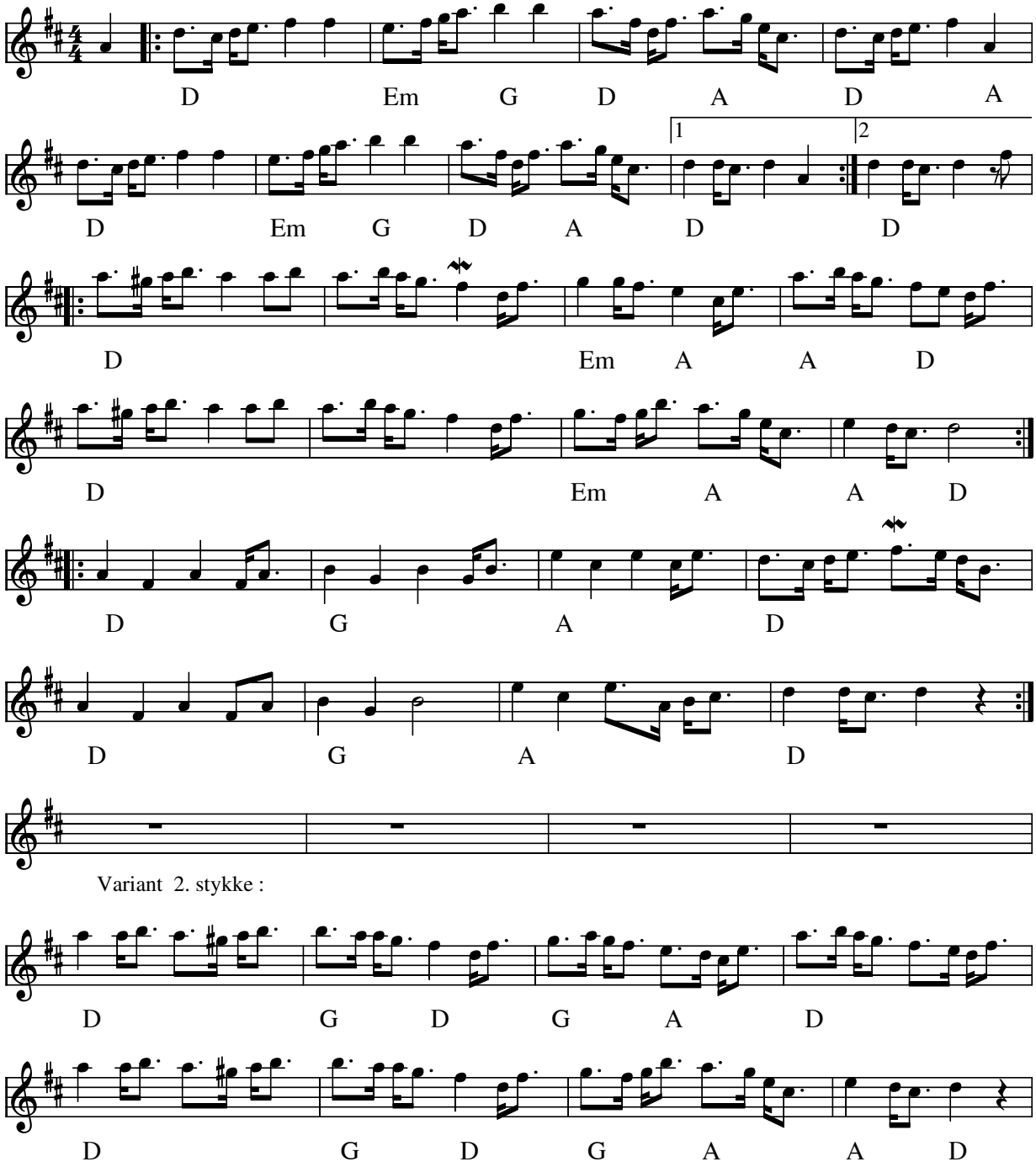

Norsk Reinlender e. Sven Nyhus(N)

Node fra Folkets Hus Spillefolk: www.folketshus.dk (Filnavn: sc-rzzros4, node sidst revideret 29/1-2010)

Egn: Røros,

Node: AB, Akkorder: AB

Schottish e. Rättviks Spelmanslag

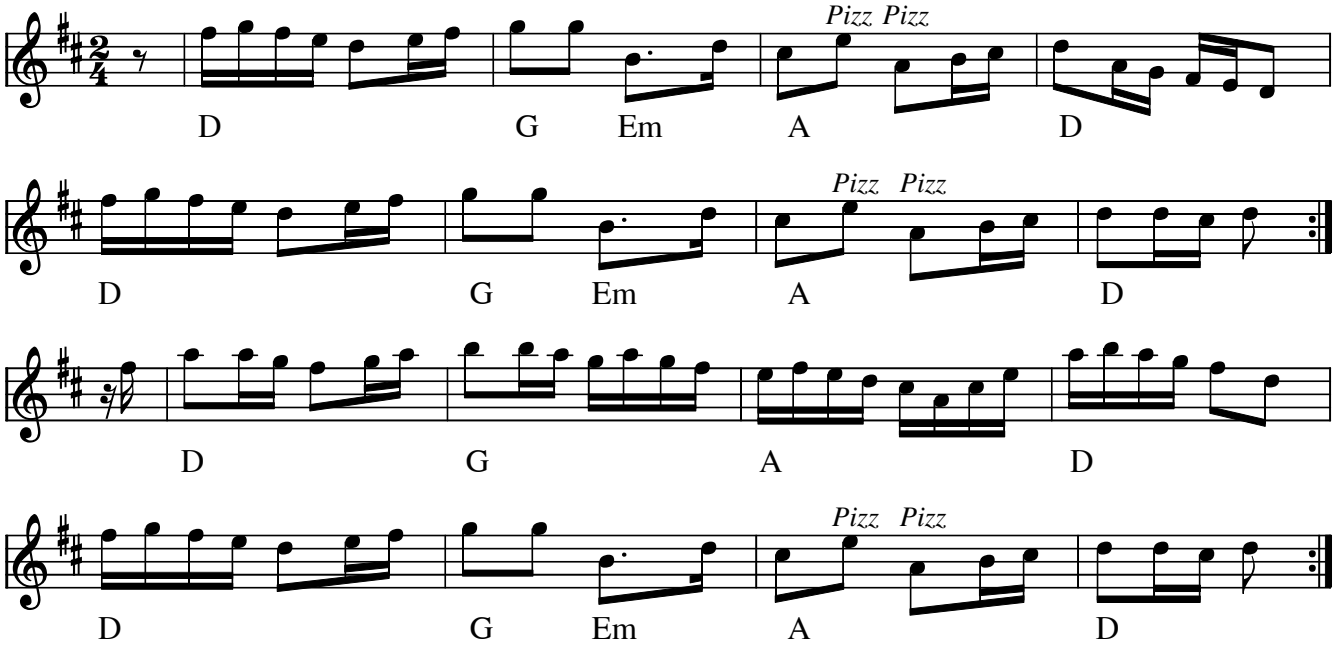

Schottis e. Rättviks Spelmanslag (S) eller **Schottis från Boda**

- LP: Boda Spelmanslag – Låtar På Bodamål (1979) eller CD (2002)

Node fra Folkets Hus Spillefolk: www.spillefolk.dk (Filnavn: sc-rzzttvik, Lavet 25/4-2005 og sidst revideret 12/6-2015)

Flere Egne: Rättvik, Dalarna, Österdalarna,

Røysheims Gamle

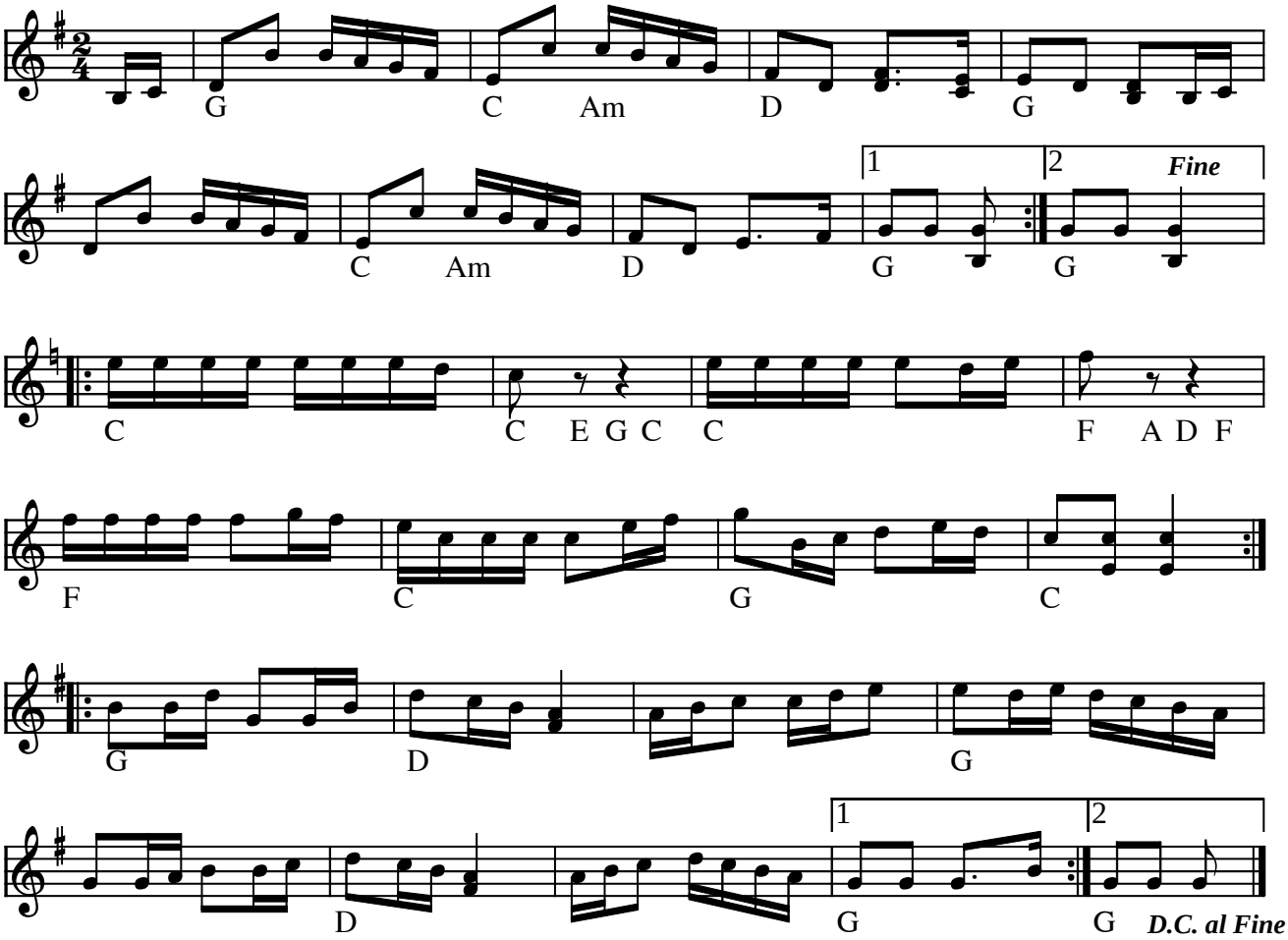

Røysheims gamle (scottish) (N)

(Node fra Folkets Hus Spillefolk: www.folketshus.dk)

Rejländer av Mats Edén

Serpentiner och Konfetti

Värmland

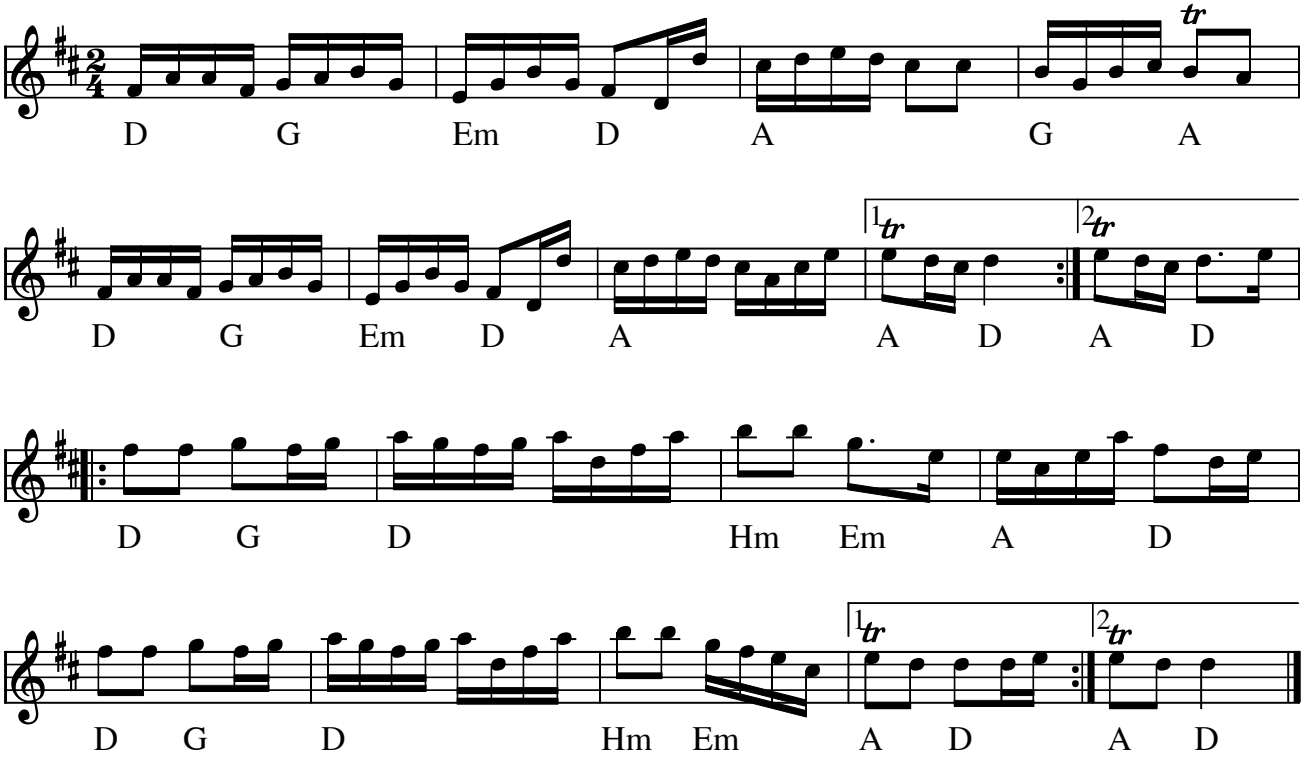

Serpentiner och Konfetti (S) av Mats Edén

- LP: Groupa - "Vildhonung" AMCD 729 (1983)

Node fra Folkets Hus Spillefolk: www.spillefolk.dk (Filnavn: sc-serpentin, node sidst revideret 6/4-2015)

Silivolan sotiisi

Konsta Jylhä

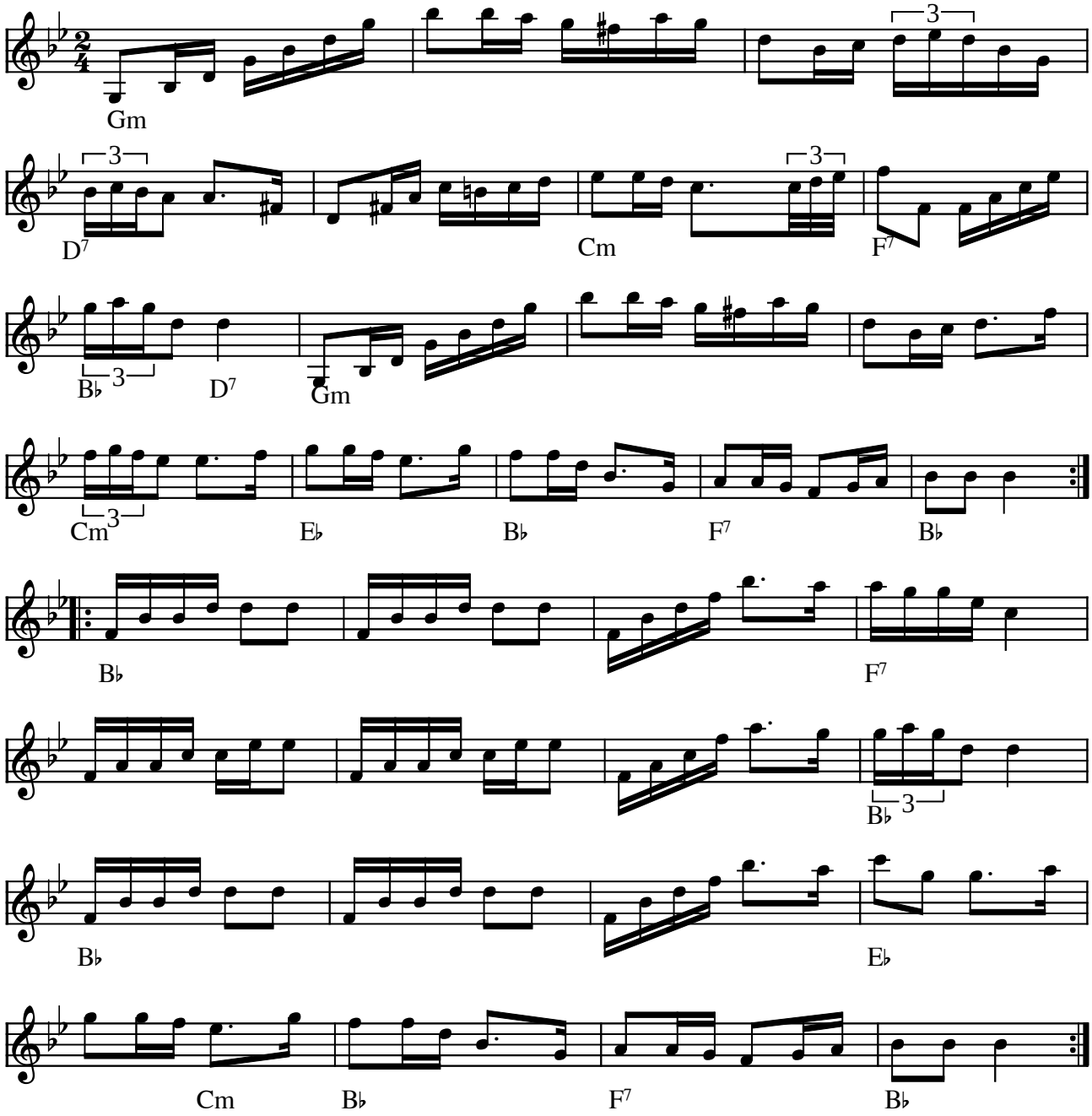

Silivolan sotiisi (scottish) af Konsta Jylhä (SF) 1971

(Node fra Folkets Hus Spillefolk: www.folketshus.dk)

Sjutti schottis

av Johan Sjutti

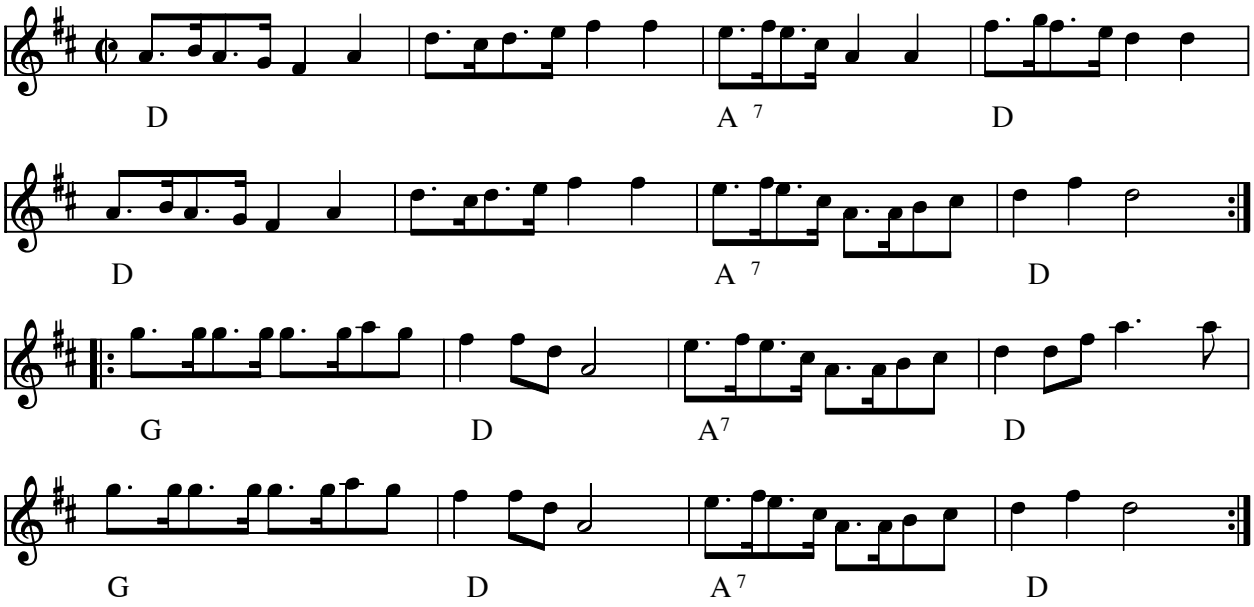

Sjutti schottis (S)

- CD: Malungs Spelmanslag 50 år GIGA GCD-41 (1998)

Komponist: Johan Sjutti
Node fra JJ

Node fra Folkets Hus Spillefolk: www.folketshus.dk (Filnavn: sc-sjutti, node sidst revideret 9/1-2010)

Skipper schottis

Skepparschottis

av Thore Härdelin

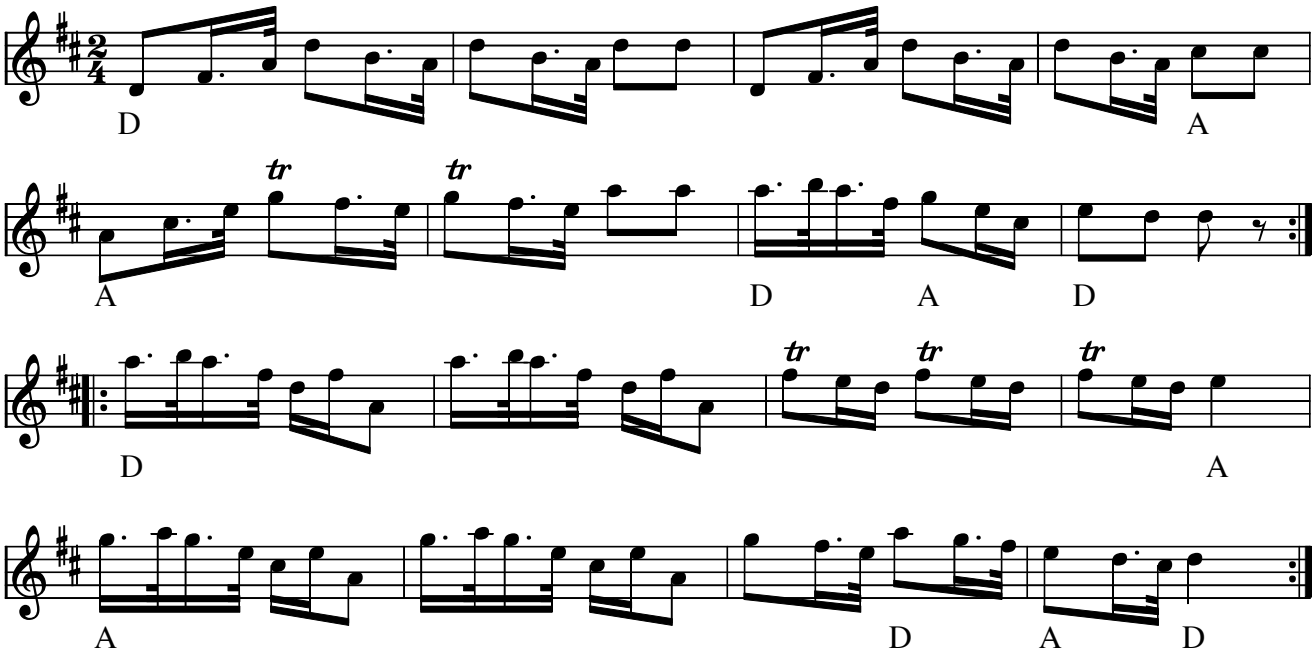

Skipper schottis, Skepparschottis(S) av Thore Härdelin

Kan evt. spilles med A-bas på violin

Node fra Folkets Hus Spillefolk: www.spillefolk.dk (Filnavn: sc-skipp, Lavet 16/1-2000 og sidst revideret 16/2-2016)

Skøjteløberdans

"Moar jeg ska' tisse"

scottish

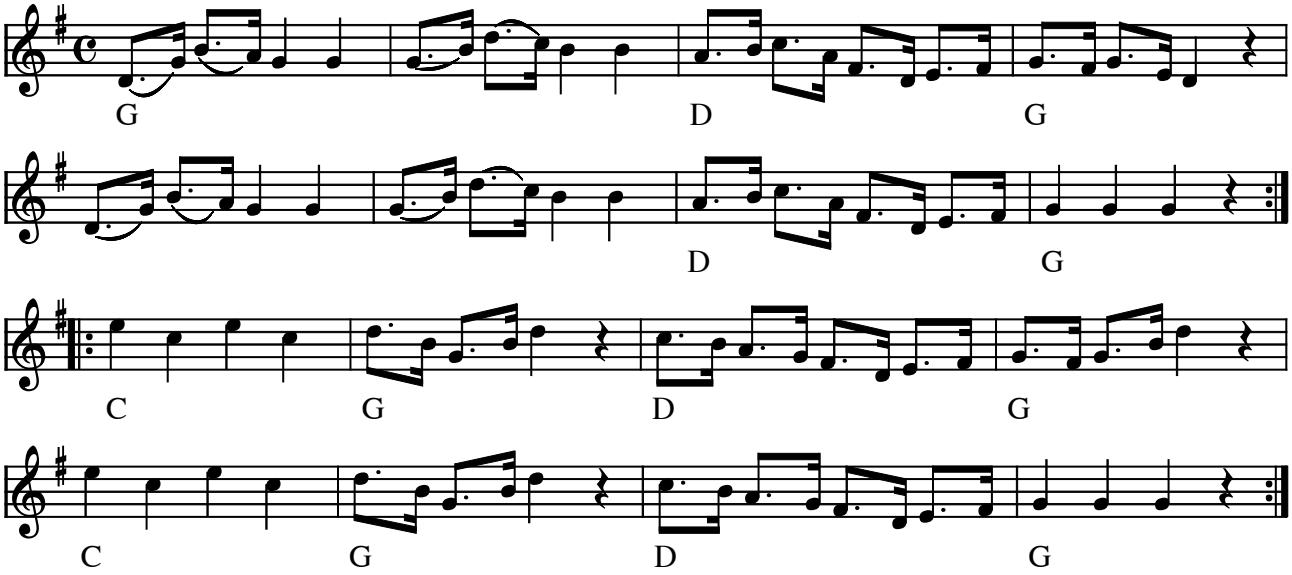

Skøjteløberdans (scottish) "Moar jeg ska' tisse" (DK)

Er vist den mest kendte scottish i Danmark.

(Node fra Folkets Hus Spillefolk: www.folketshus.dk)

Skållmånsarn

av Hilding Nordin

Forsa i Hälsingland

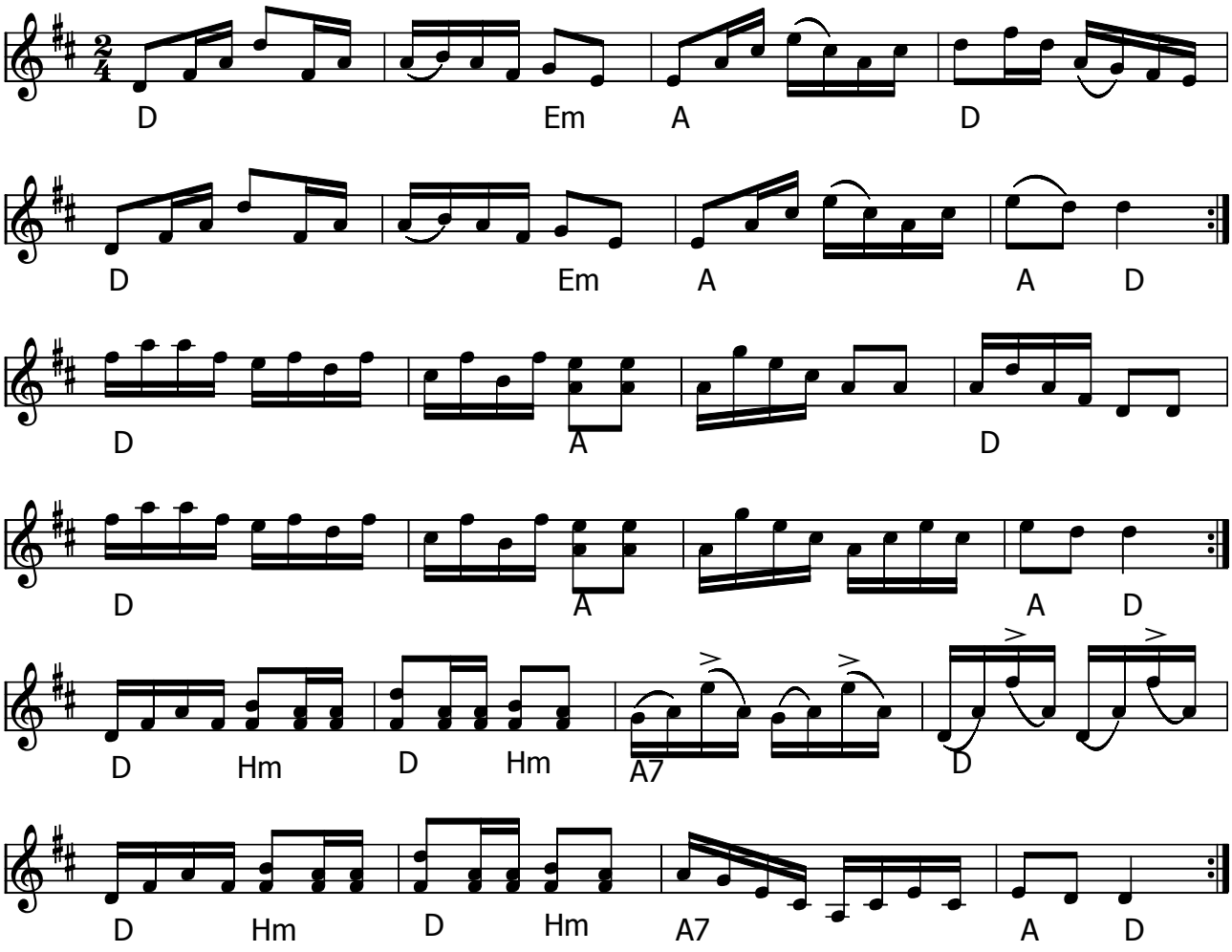

Skållmånsarn (scottish) (S) Titlen er dialekt og hentyder vist nok til "en doven/naiv karl" el.lign.

Skållmånsarna var ynglingar i södra forsabygden som låg i fejd med ynglingar från andra byar i Forsa.

3. reprisen er måske lidt speciel for violinspillere med dobbeltstrøg og rullestrøg. Dobbeltstrøgene klarer du ved hele tiden at holde 2. fingeren på D-strengen. Rullestrøgene i 3. reprises anden takt er ikke så svære. I de første to 1/16-figurer holder du hele tiden 3. fingeren på D-strengen og ellers løse strenge. I de næste to 1/16-figurer holder du hele tiden 1. fingeren på E-strengen og ellers løse strenge. Start hver figur med nedstrøg og følg bindebuerne. Lad så højre overarm følge buens bevægelser når du skifter streng - så skal du bare høre !

Node fra Folkets Hus Spillefolk: www.spillefolk.dk (Filnavn: sc-skzzzllm, Lavet 20/3-1999 og sidst revideret 30/6-2014) Egn: Hälsingland,

Slangen

Ale Möller

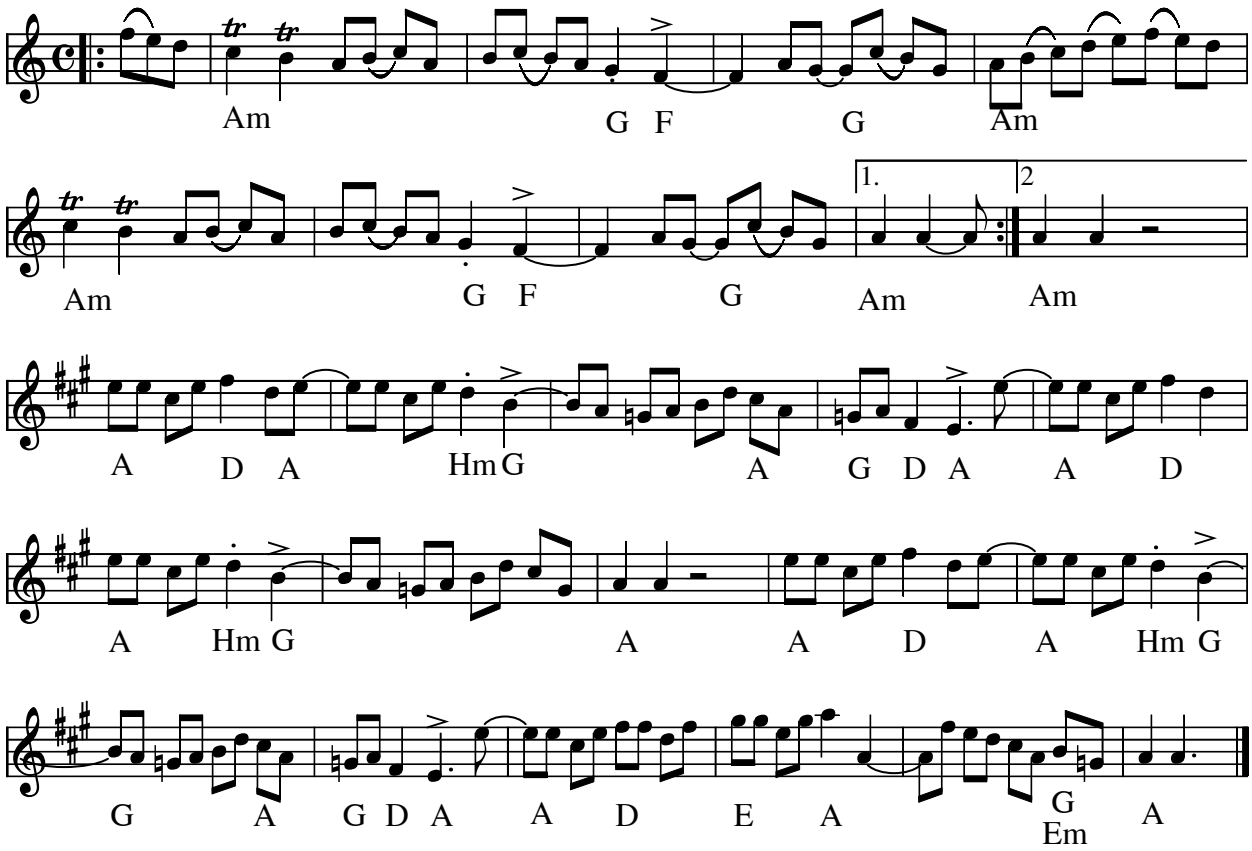

Slangen (S) af Ale Möller

Jens fandt denne på Jolly-Bob's hjemmeside
Ottendedelsnoderne skal spilles trioliserede

.

Indspillet på:

- CD: Filarfolket "Vintervals"

Node fra Folkets Hus Spillefolk: www.folketshus.dk (Filnavn: sc-slangen, node sidst revideret 24/9-2010)

Smedens 2. scottish

e. Børge Christensen

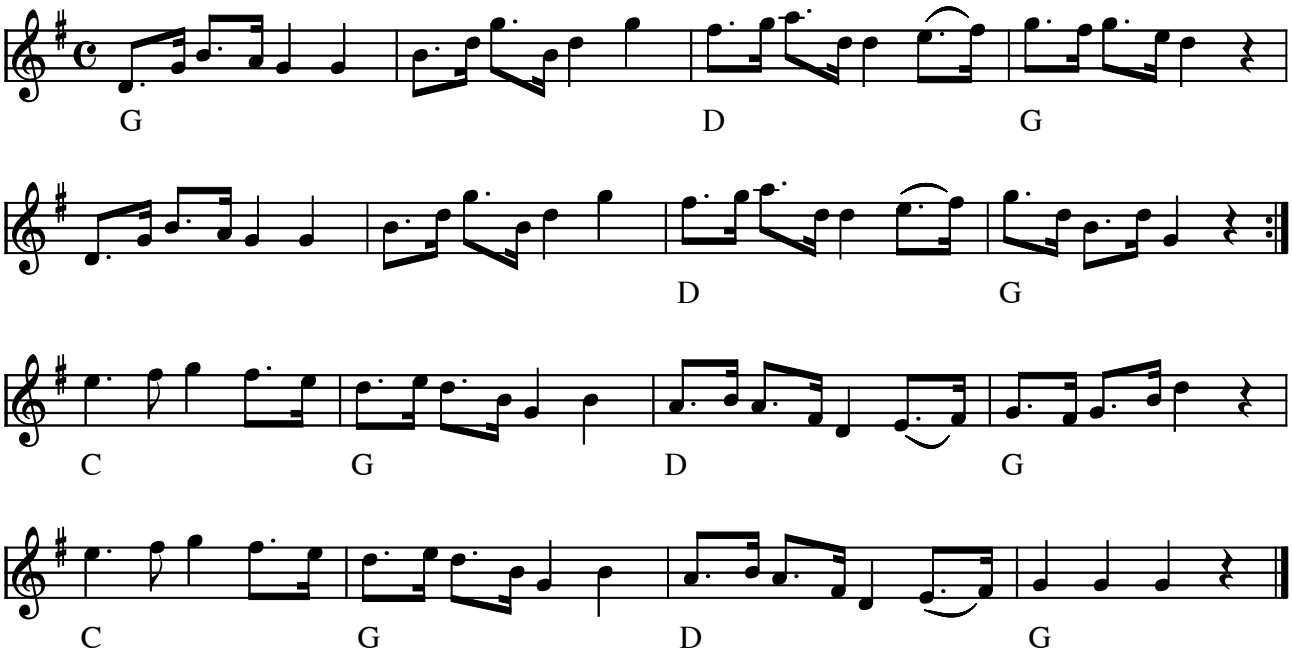

Smedens 2. scottish e. Børge Christensen (DK)

Variant af "Skøjteløberdans" (Moar jeg ska' tisse)

(Node fra Folkets Hus Spillefolk: www.folketshus.dk)

Snigelschottis

Niklas Roswall

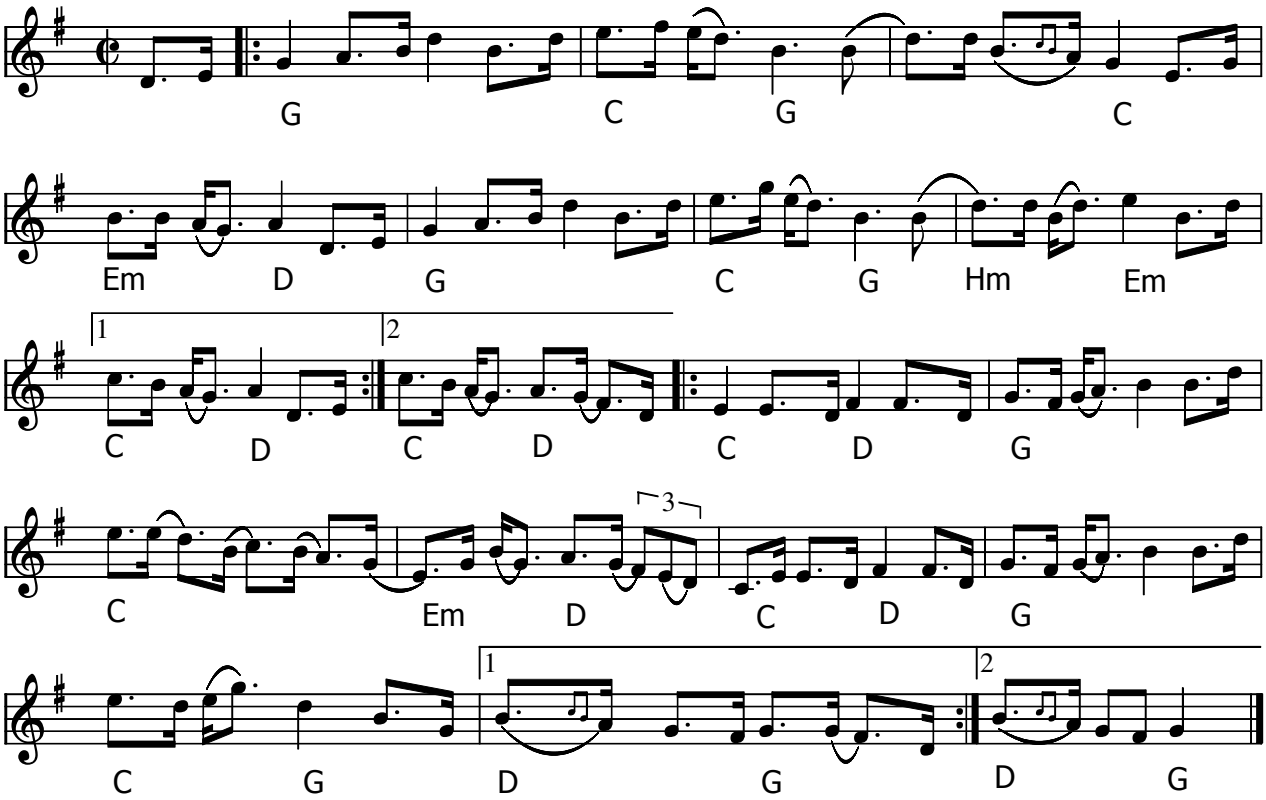

1/8 dels punktering og 1/16 del skal spilles som triolrytme

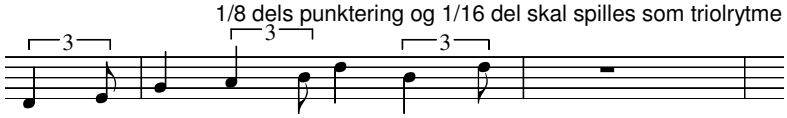

Snigelschottis (S) Komponist: Niklas Roswall

- CD: Vintern - Ahlberg, Ek & Roswall (2012)

"Om jag vore en snigel så hade jag en skal,
Men jag är ingen snigel så därför är jag kal." (Fra CD heftet)

Link: www.ahlbergekroswall.se

Node fra Folkets Hus Spillefolk: www.spillefolk.dk (Filnavn: sc-snigel, node sidst revideret 20/6-2013)

Solschottis

af Ale Möller

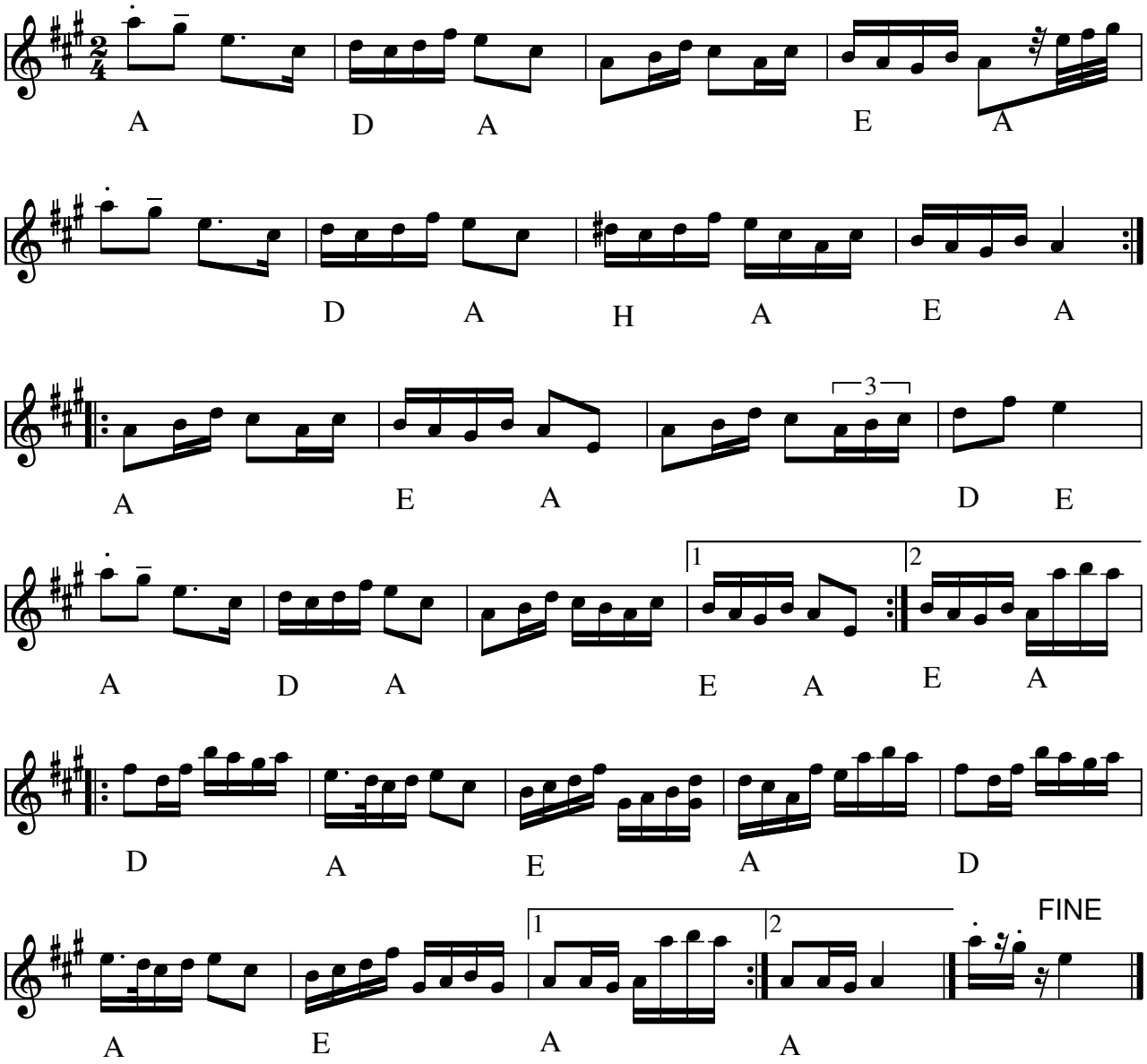

Solschottis (S) af Ale Möller

- LP: Moraeus Kalle - Kalle Moraeus (1991)
- LP: Ale Möller ”Bouzoukispelman” GLP-11 (1986)

Node fra Folkets Hus Spillefolk: www.spillefolk.dk (Filnavn: sc-sol, node sidst revideret 3/11-2013)

Sotare Kjällman

Schottish

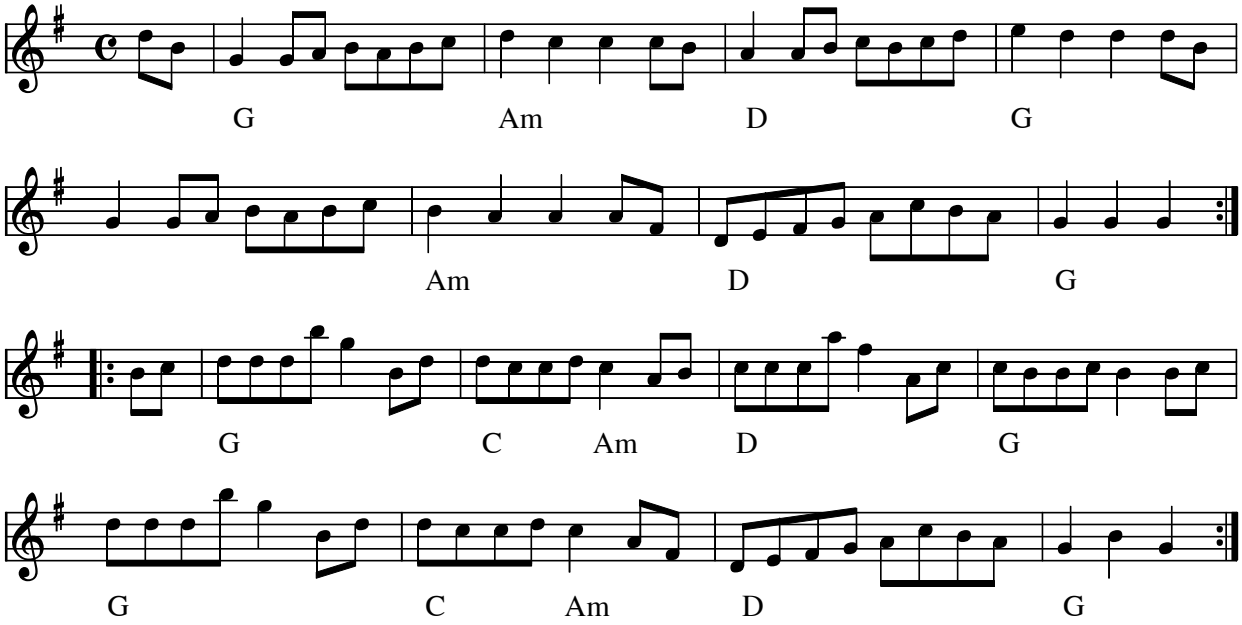

Sotare Kjällman (S) e.Lennart Thörn

Kilde: se www.folkwiki.se

Sotare betyder skorstensfejer og det siges at han jodlede ned gennem skorstenen inden han gik i gang, som man også kan høre i 2. reprise.

Node fra Folkets Hus Spillefolk: www.folketshus.dk (Filnavn: sc-sotare, node sidst revideret 6/7-2010)

Spelglädje

Schottis

av Knut Hellberg

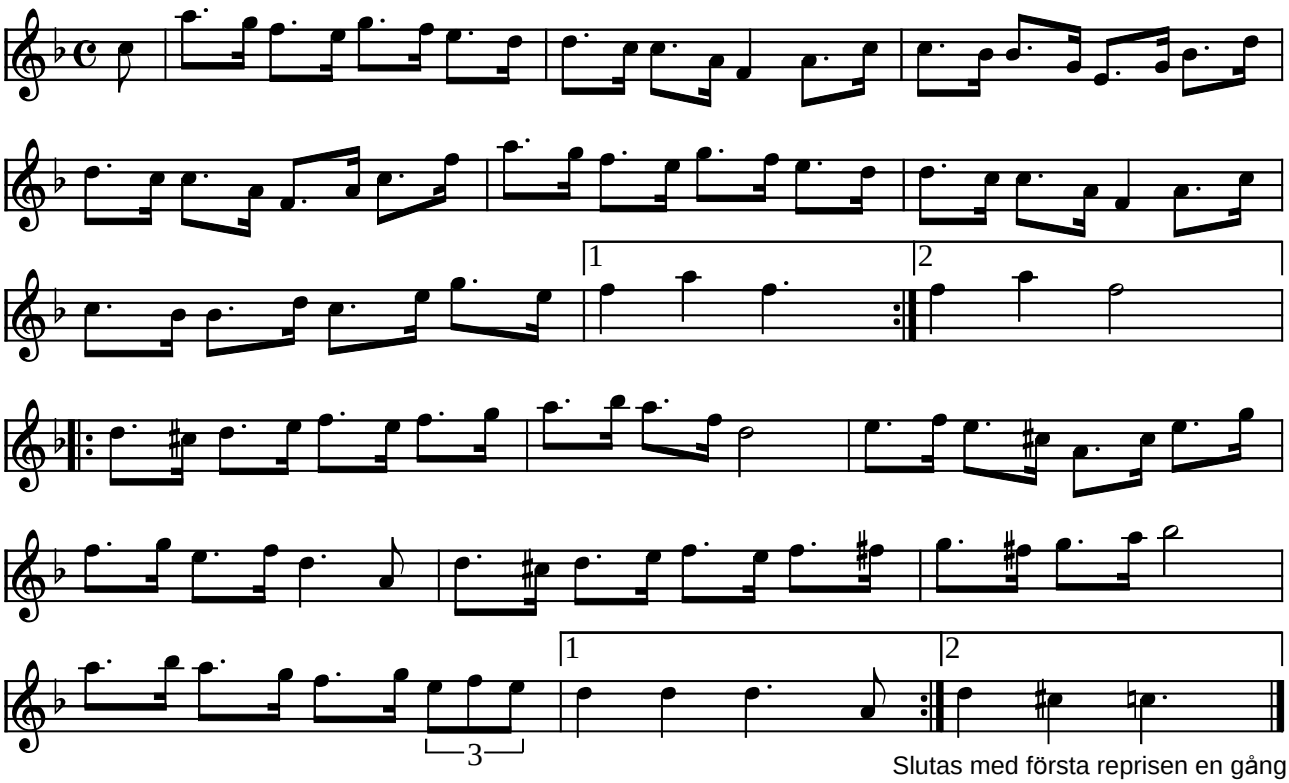

Spelglädje (scottish) af Knut Hellberg, Boda (S)

(Node fra Folkets Hus Spillefolk: www.folketshus.dk)

Schottis från Stockholm

Upptecknad av Björn Anders
Andrastämme av Gunnar Gustafsson

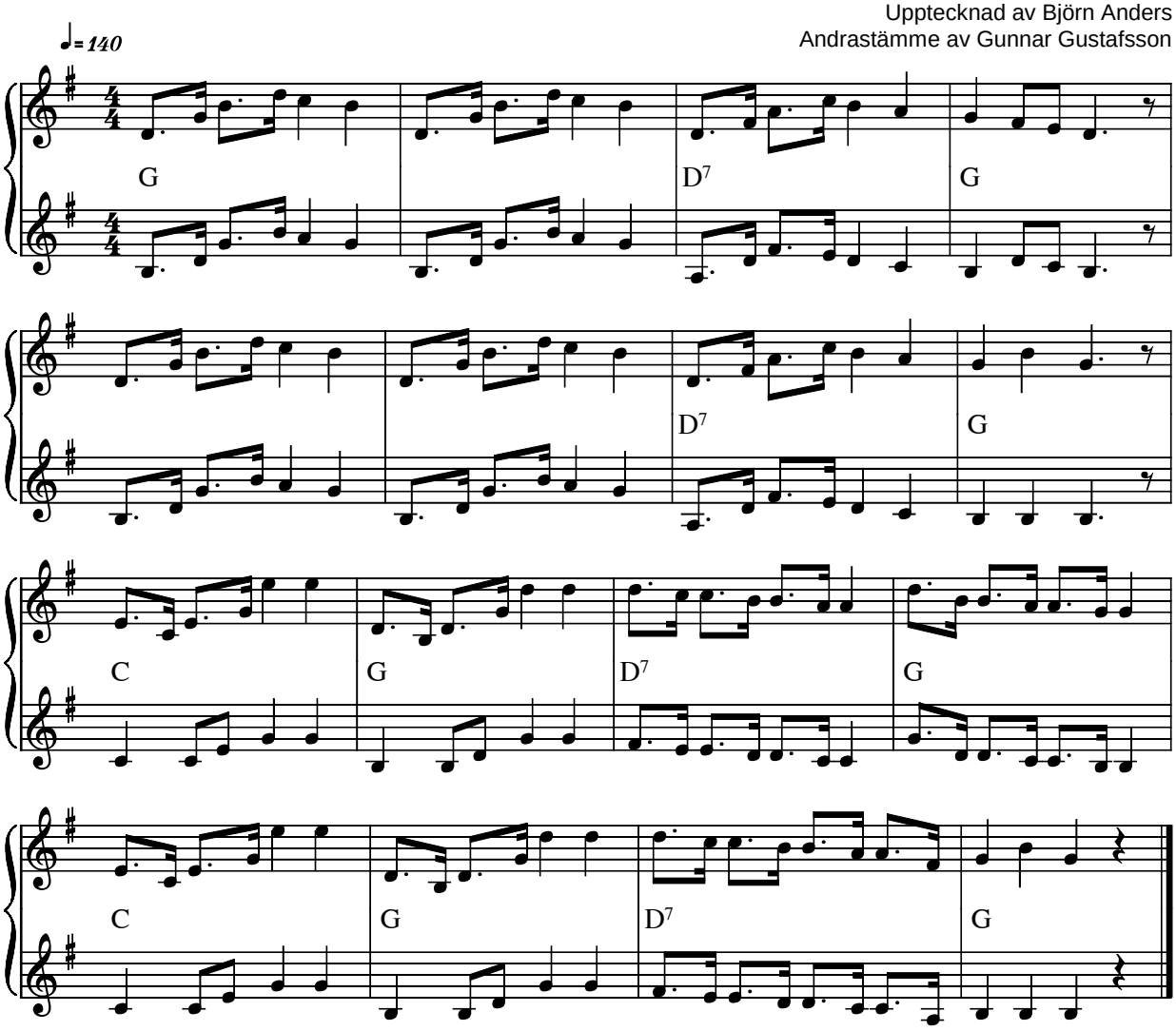

Stockholm, Schottis från af Uppt. av Björn Anders (S)

Andrastämma av Gunnar Gustafsson

Kilde: Løs kopi fra nodebog
Node fra Folkets Hus Spillefolk: www.folketshus.dk (Filnavn: sc-stock, node og tekst sidst revideret 19/10-2004)

Den strejkende general

efter Madvig Vilsen, Læsø

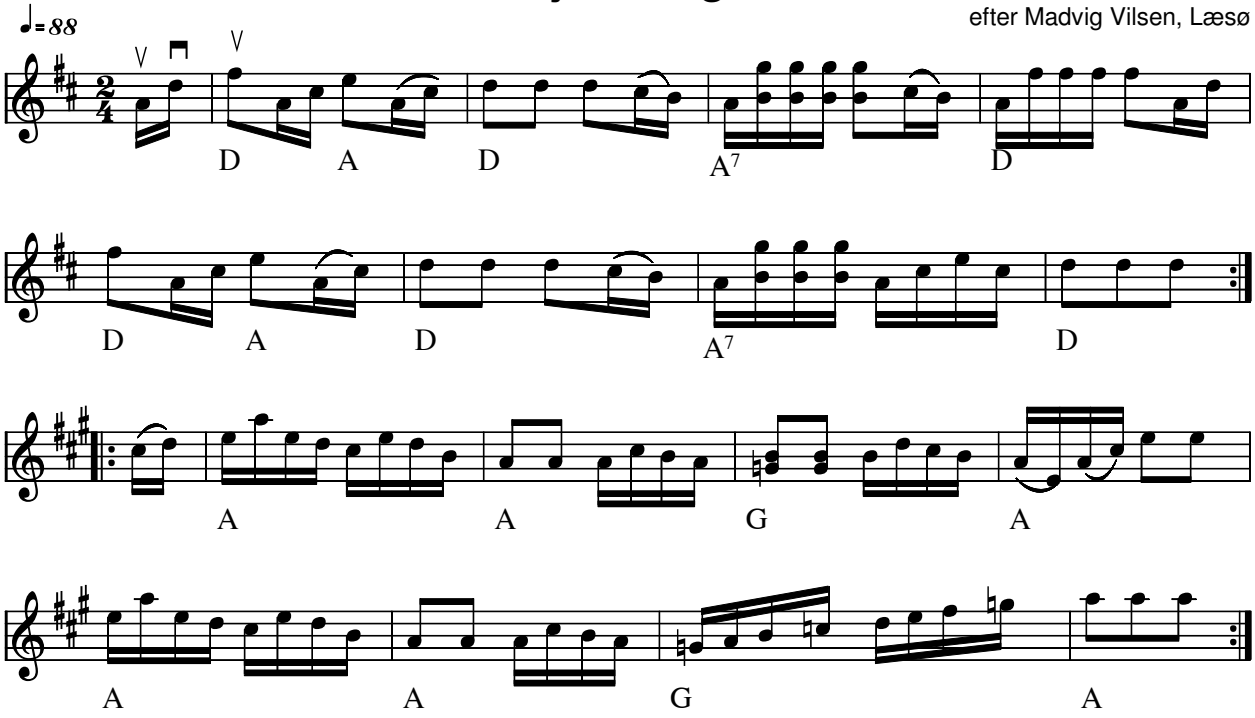

Den strejkende general (scottish) efter Madvig Vilsen, Læsø(DK)

Melodien er egentlig komponeret af D.T.S. Bjerregaard, som kalder den "En Strejkende General Schottisch"

Kilde: Bogen "Læsø - dans & musik" af Esben Wolf m.fl.
Node fra Folkets Hus Spillefolk: www.folketshus.dk (Filnavn: sc-strejkende, node sidst revideret 10/8-2005)

"Stulen schottis"

sjålet fra Røros-triol-polska

e. Ale Möller

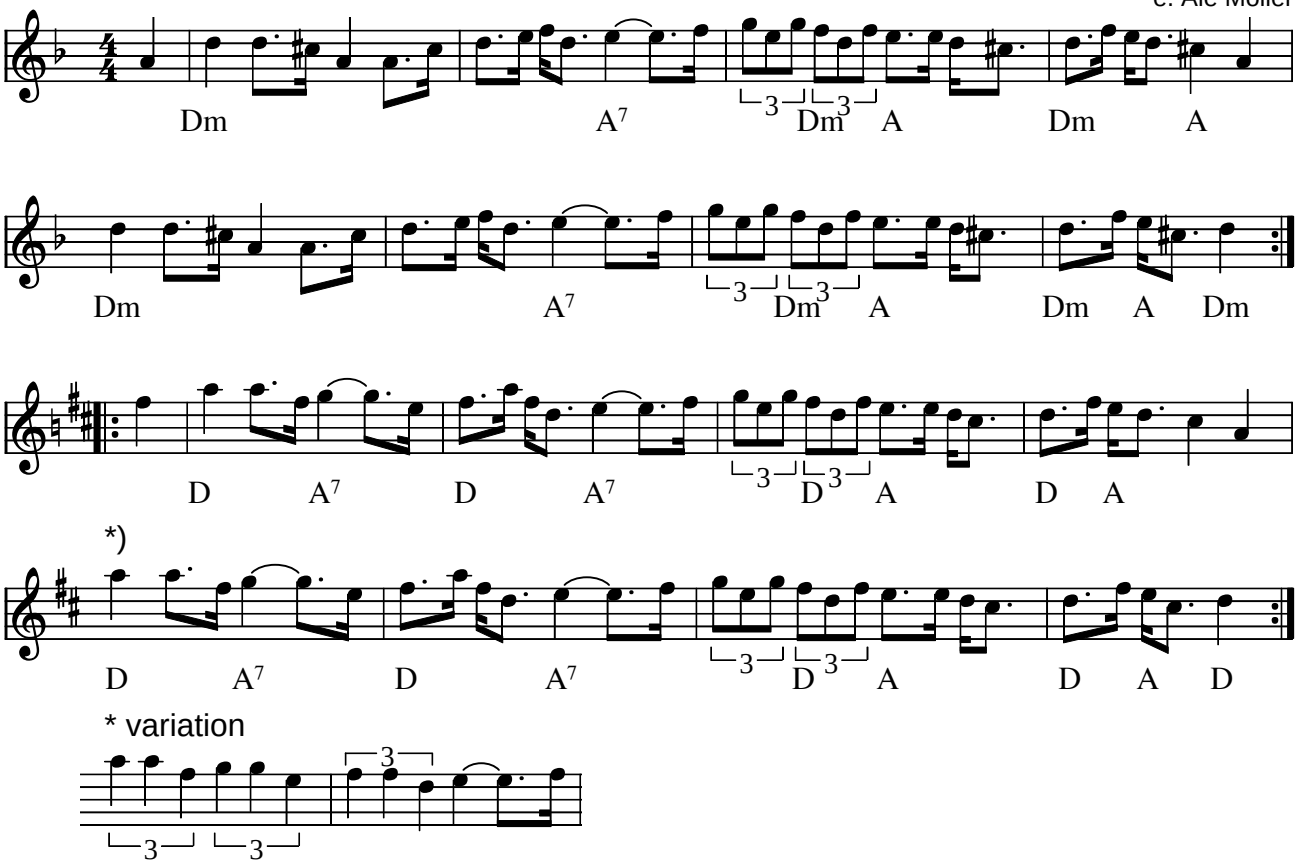

* variation

Stulen schottis stjålet fra Røros-triol-polska (N)

Indspillet på:

- LP: Ale Möller "Bouzoukispelman" GLP-11 (1986)

Kilde: Noteret i grundform efter indspilning af src
Node fra Folkets Hus Spillefolk: www.folketshus.dk (Filnavn: sc-stulen, node og tekst sidst revideret 10/5-2005)

Stures Schottis

Istukaa (Finsk)

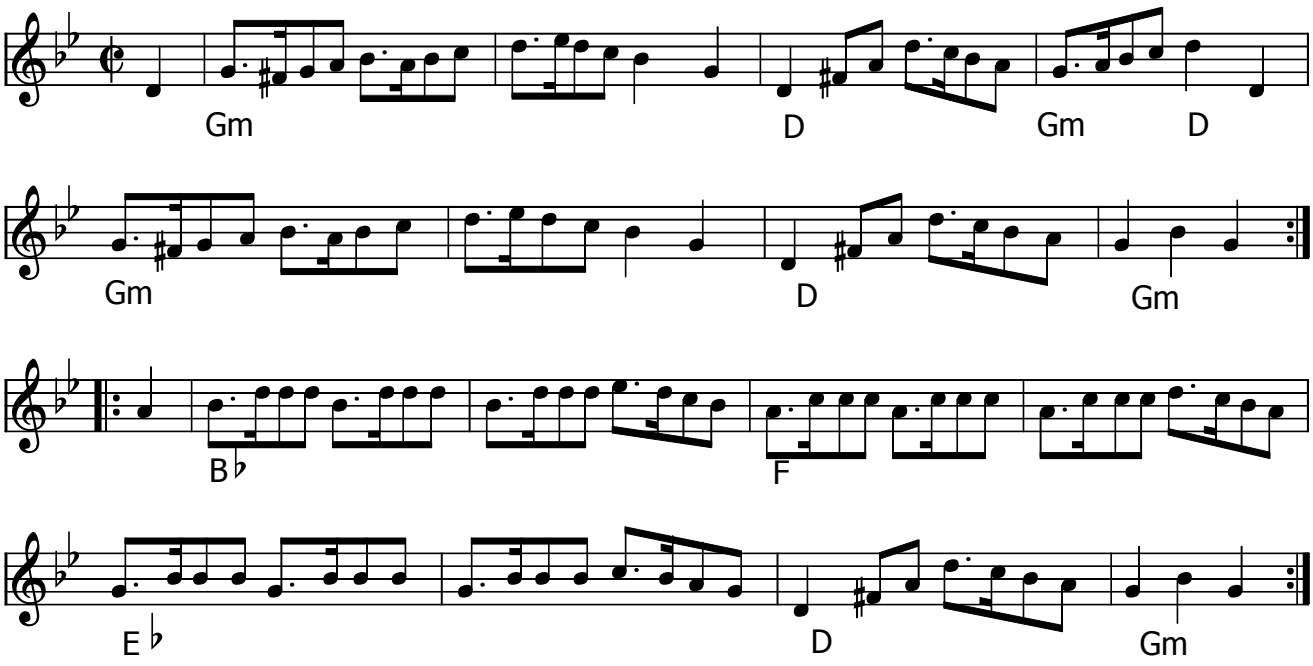

Stures Schottis, **Istukaa** (SF)

Node fra Folkets Hus Spillefolk: www.spillefolk.dk (Filnavn: sc-sture, node sidst revideret 22/2-2016)

Stævne-schottish

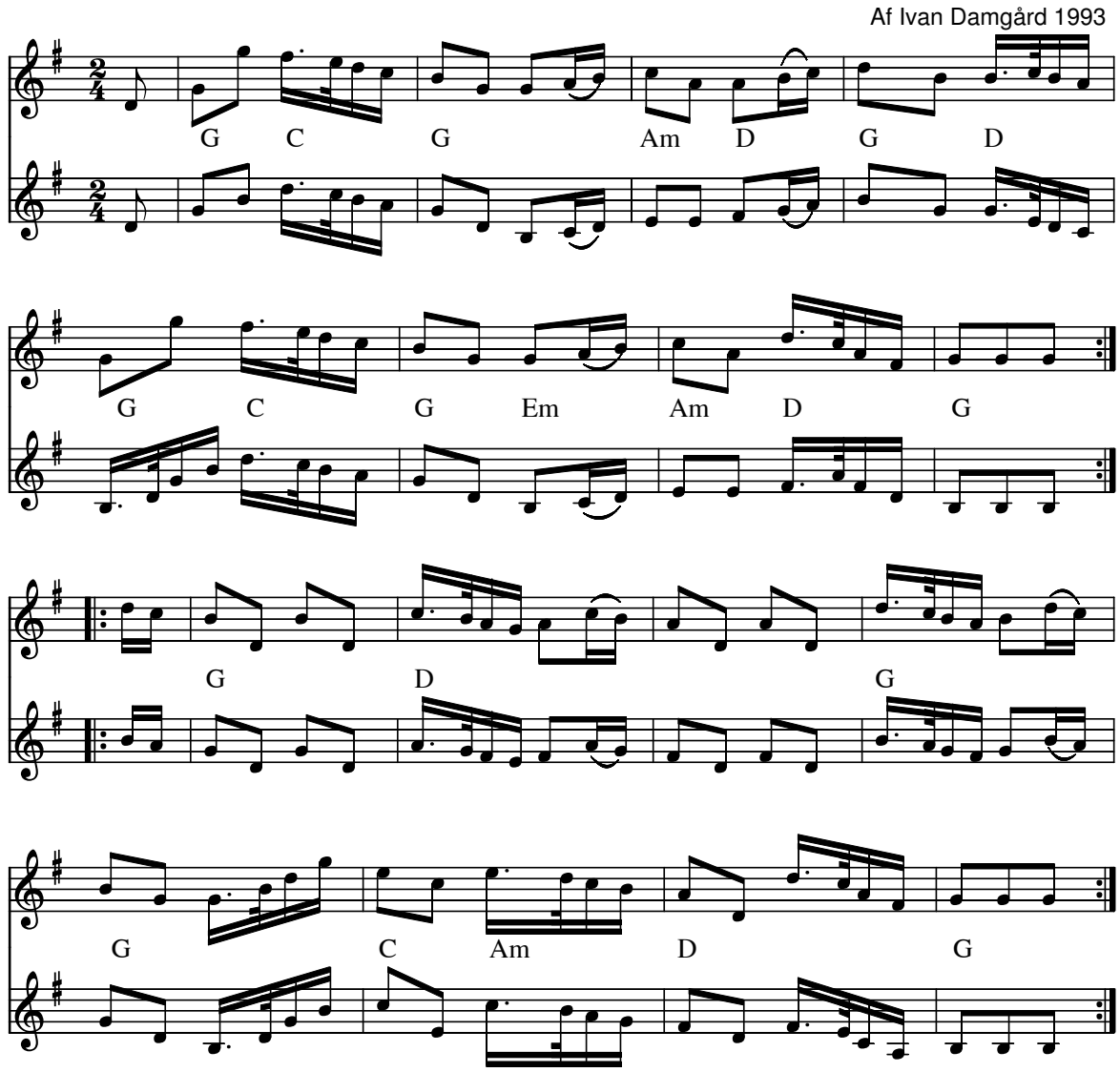

Stævne-schottish (DK) 1993

- CD: Jysk på Næsen "Paa'en Igen"

Komponist: Ivan Bjerre Damgård

Node fra Folkets Hus Spillefolk: www.folketshus.dk (Filnavn: sc-stzvne, node sidst revideret 16/3-2010)

Sukkertøj

Du ska få sockertøj

e.Oskar Andersson och Alfred Magnusson

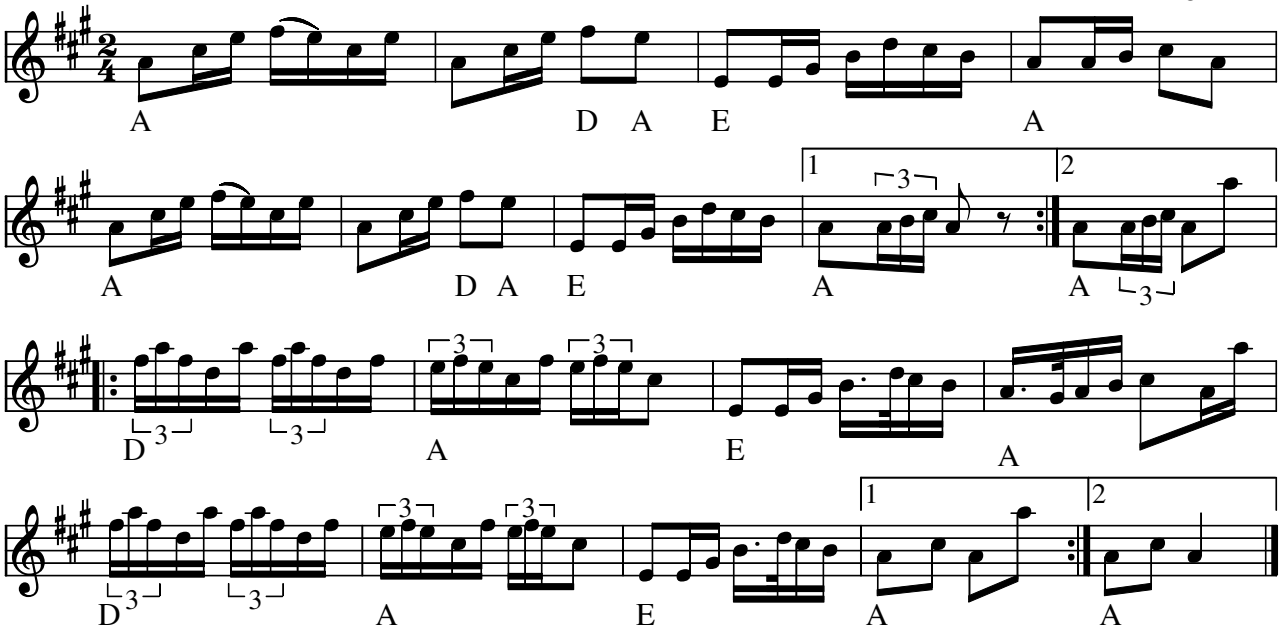

Sukkertøj (scottish) (N)

Norsk rejländer e. Oskar Andersson och Alfred Magnusson (”Alle spele denna låten” Det var mellem 1920-30) och även andra textrader.

Text fra LP: Hôppesving (1980)

Du ska få sockertøj, å du ska få lade
Du ska få följe mä te vika å bade.

Du ska få sockertøj, å du ska få lade
Du ska få hôppe på min trinn, trinne mage

Tekst fra Ribe danse - og spillemandslaug - Så kom vi så vidt (1999) med titlen: Farmer liv

Du må få sukkertøj og du må få lade, du må komme med mig ned til stranden og bade.
Du må få sukkertøj og du må få lade, du må komme med mig hen i kinematografen.

Du må komme hjem og se min dejlige have, du får lov at ligge på min store tykke mave.
Du må komme hjem og se min dejlige have, du må komme hjem og se min store frimærkesamling.

Du må få brusebad og du må få sauna, du må få øl og vin og alt hvad du har gavn af.
Du må få brusebad og du må få sauna, du må få lov at ligge på mit isbjørneskind.

- LP: Hôppesving (1980)
- MC: American Cafe Orchestra (Folkmus 7013) 1987
- Højreby Spillemandslaug – på lang afstand (1993)
- Ribe danse - og spillemandslaug - Så kom vi så vidt (1999)

Node fra Folkets Hus Spillefolk: www.spillefolk.dk (Filnavn: sc-sukker, Lavet 23/8-2000 og sidst revideret 22/12-2013)

Sulhusgubbens reinlender

e. Sven Nyhus

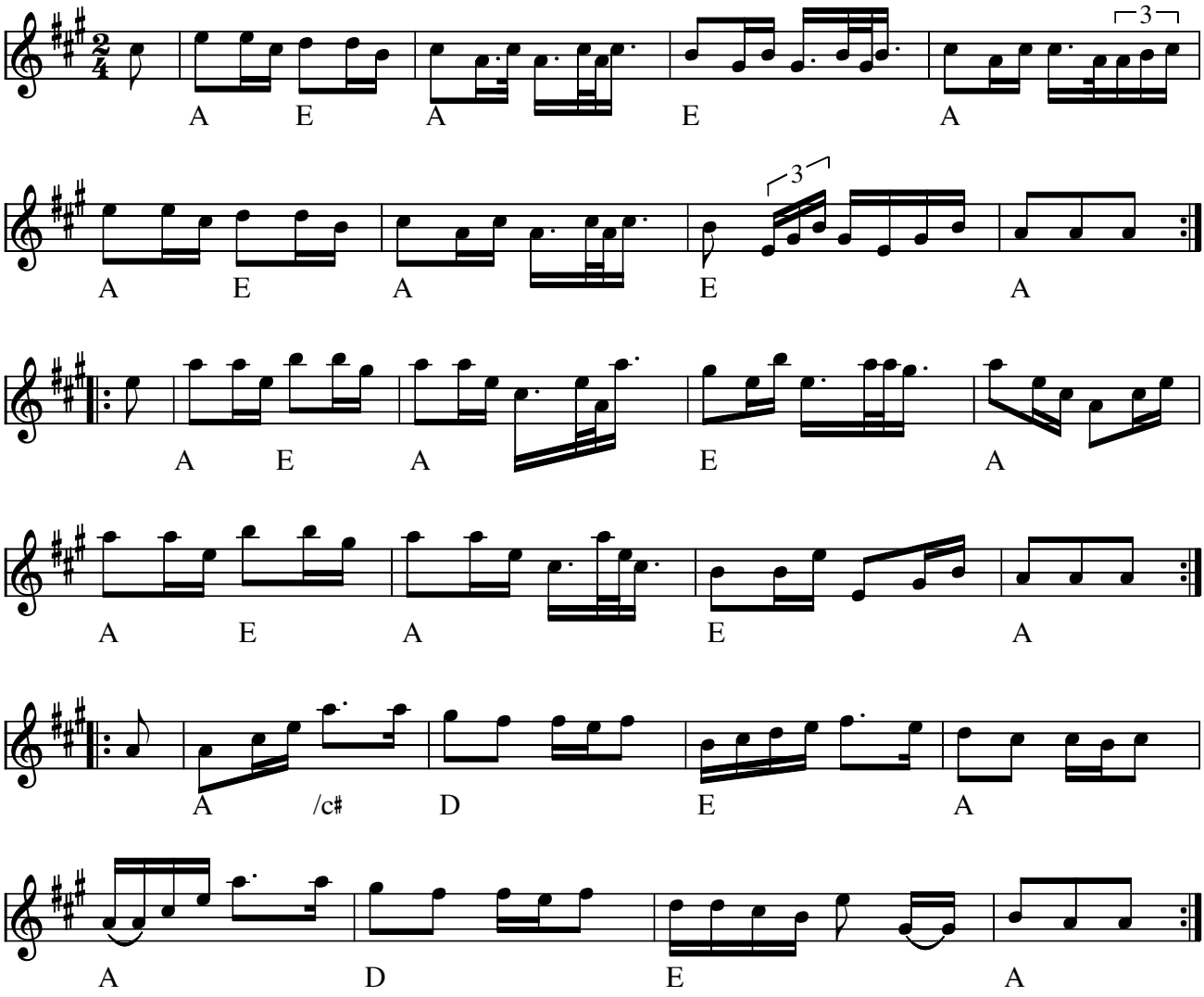

Sulhusgubbens reinlender (scottish) e. Sven Nyhus(N)

Rørosreinlender efter Ole Henriksen Sulhus, bjergsmed ved Rørosgruben og felespiller (1811-1897)

Indspillet på:

- CD: Sven Nyhus "Bergrosa" GODT NORSK (2000)
- CD: Thore Härdelin og Oline Sofie Bakkom-Härdelin "UNIO

Kilde: Noteret af Asger i 1981 efter optagelse af Sven Nyhus Kvartet - Roskilde Spillemandsstævne 1981.

Node fra Folkets Hus Spillefolk: www.spillefolk.dk (Filnavn: sc-sulhus, Lavet 26/4-2006 og sidst revideret 26/4-2006)

Egn: Røros,

Svartsynsschottis

Simon Simonsson

Jag skulle gå på Konsum men jag hade i

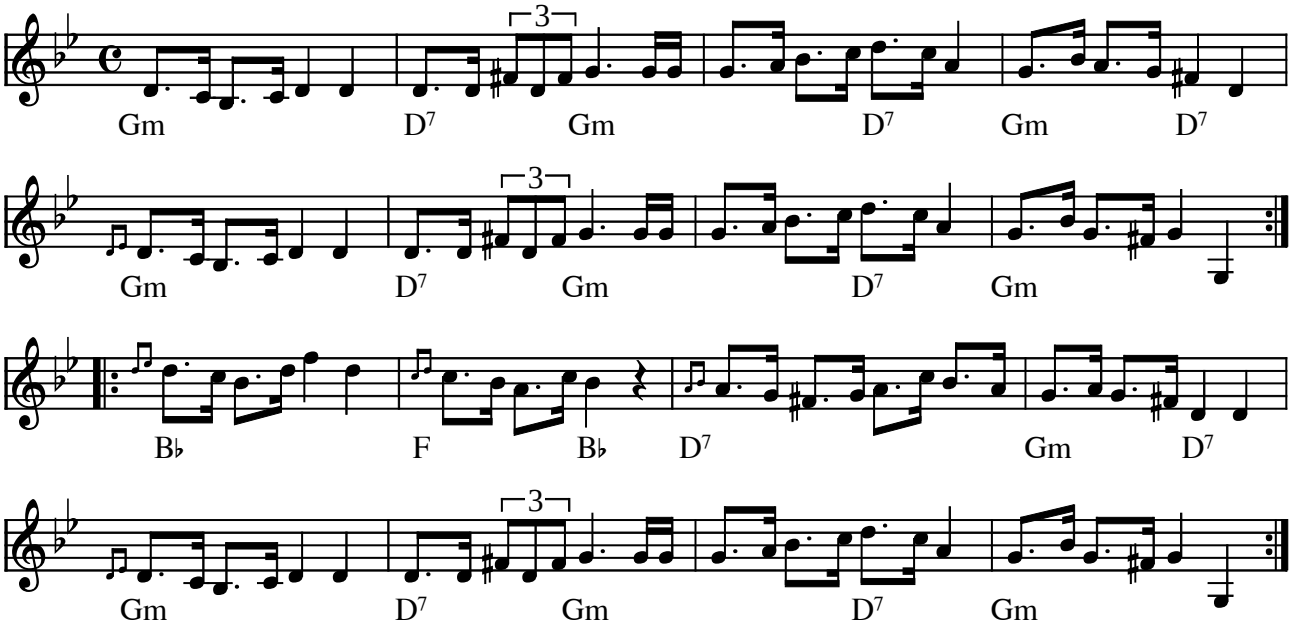

Svartsynsschottis Jag skulle gå på Konsum men jag hade ingen slant af Simon Simonsson (S)

Simon skriver:
Det hände sig vid tiden före Systembolaget i Orsa, då man fik hämta sitt livselixir i brun påse på Konsum. Jag hade en dylik påse som stod där och väntade, och det var lördag - men jag hade ingen peng. I sanning en tung dag.

Indspillet på:

- CD: Simon Simonsson "Livets låt" GIGA GCD-45 (1999)

(Node fra Folkets Hus Spillefolk: www.folketshus.dk)

Svenske Niels Schottish

2. st. Erling Hansen

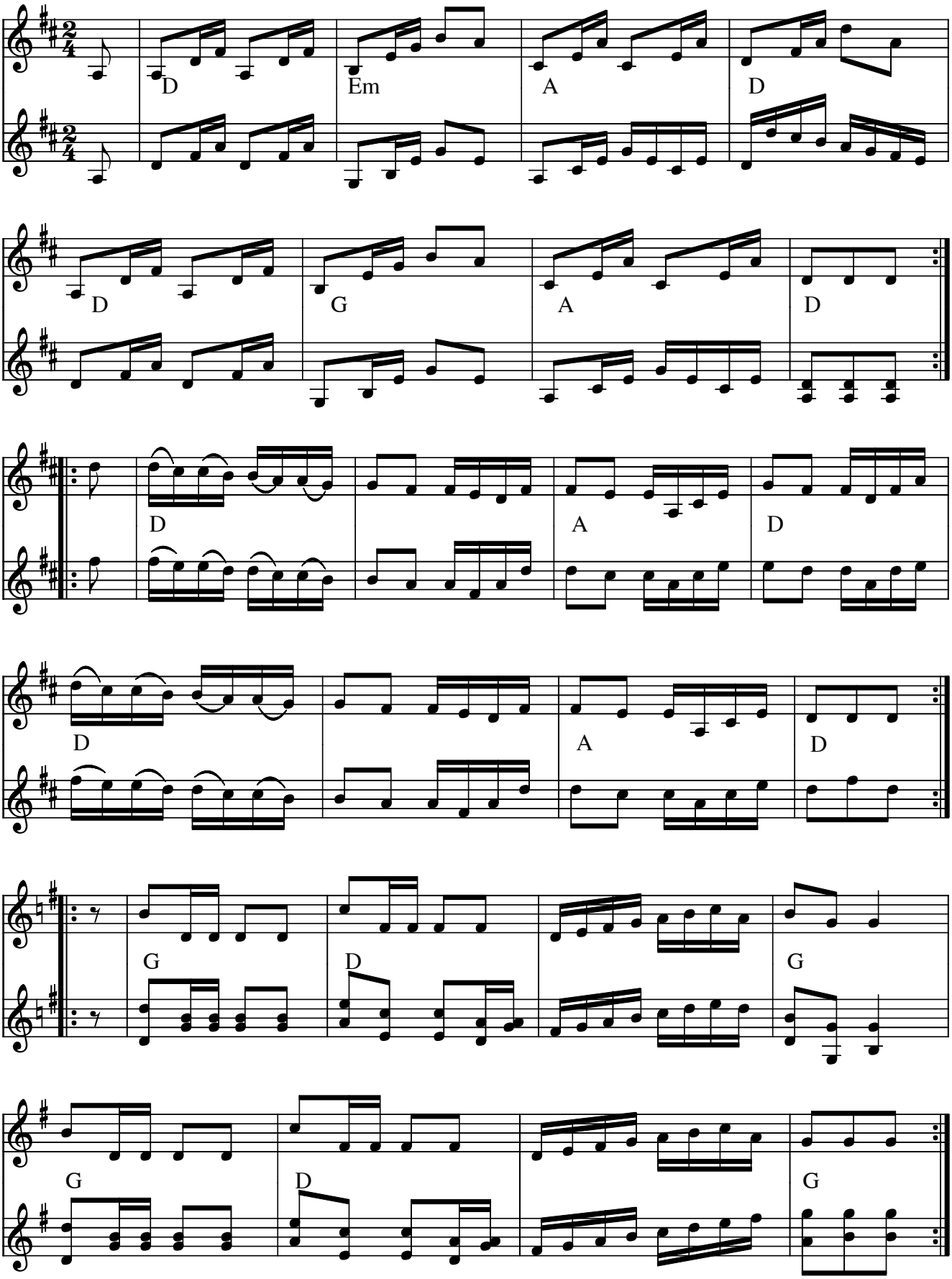

Schottish af Svenske Niels (DK)
På pladeomslaget skriver Hans Jørgen og Erling:
"I den udgave vi har fået, kaldes den en polka, men vi kan bedre lide at spille den som schottish."

- LP: Hans Jørgen Christensen og Erling Hansen spiller Svenske Niels (STUK LP 520)

Scottish e. Sven Nyhus

Kvaernengs reinlender

af Henrik Mölmann, Glåmos

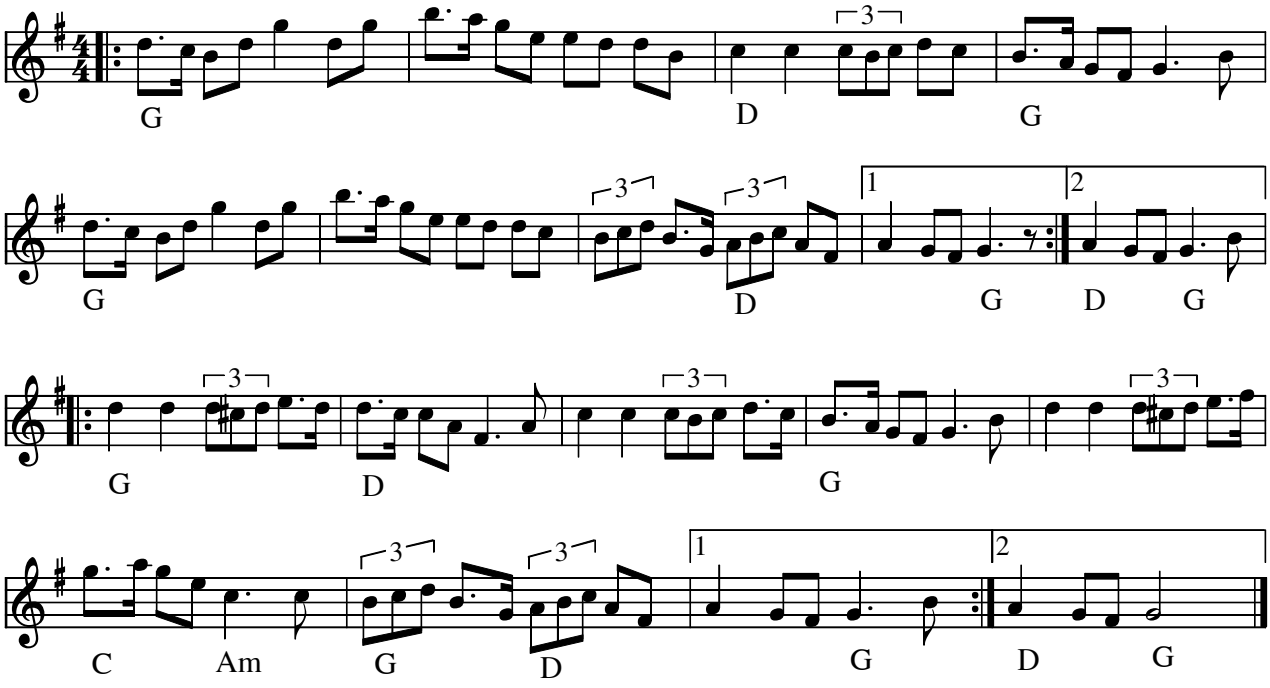

Scottish e. Sven Nyhus (N) eller **Kvaernengs reinlender** af Henrik Mölmann (1883-1972)

Indspillet på:

- CD Malungs Spelmanslag 60 år 2008

Node fra Folkets Hus Spillefolk: www.spillefolk.dk (Filnavn: sc-svenny, Lavet 25/4-2005 og sidst revideret 4/10-2013)

Svensk Schottisch I

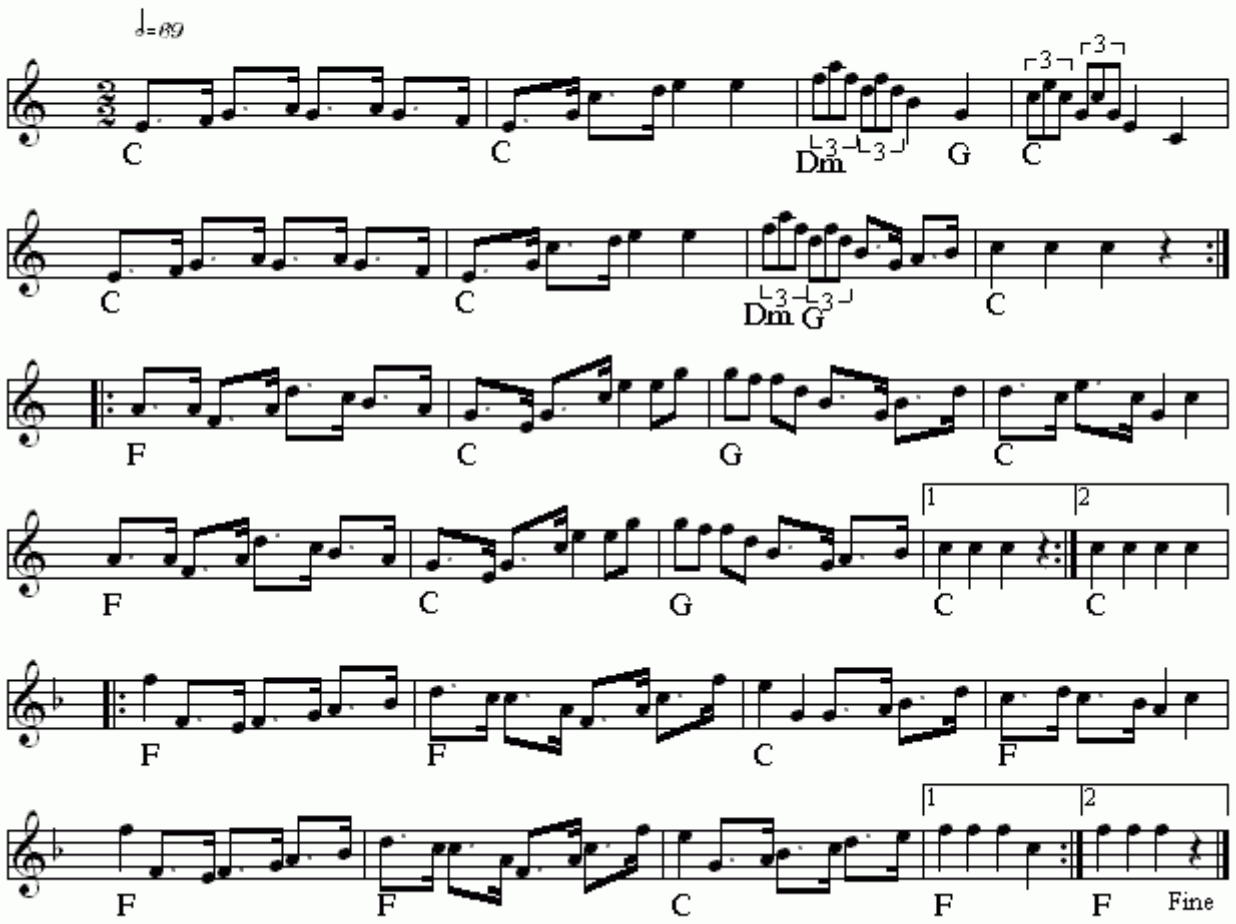

Svensk Schottisch I(DK)
Nr 705 i "358"-samlingen

Node fra Folkets Hus Spillefolk: www.folketshus.dk (Filnavn: sc-svenskschottischi, node sidst revideret 19/1 - 2015)

Svensk Schottisch II

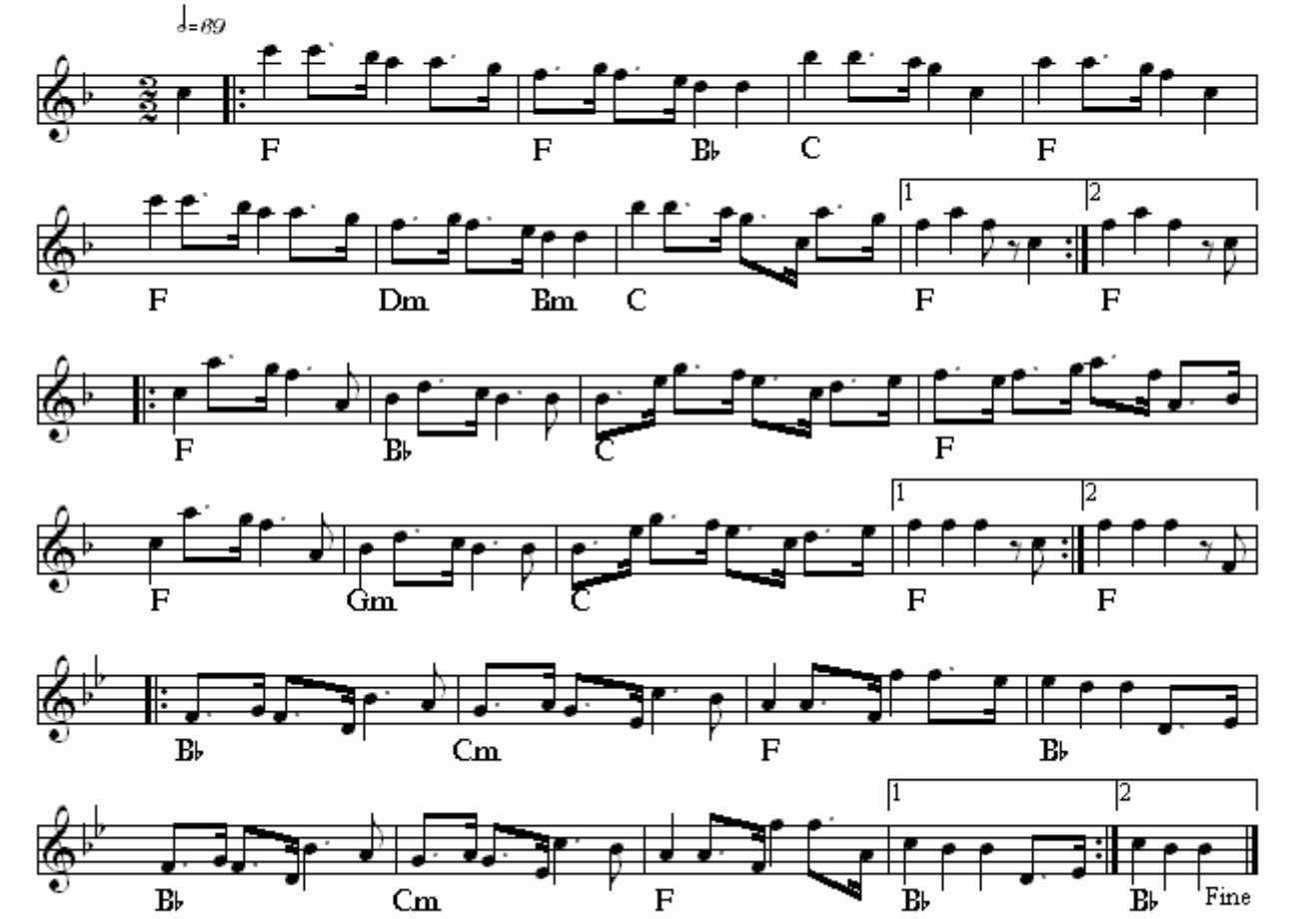

Svensk Schottisch II(DK)
Nr 706 i "358"-samlingen

Node fra Folkets Hus Spillefolk: www.folketshus.dk (Filnavn: sc-svenskschottischii, node sidst revideret 15/12 - 2014)

Swing-Schottish

Janet Vahl

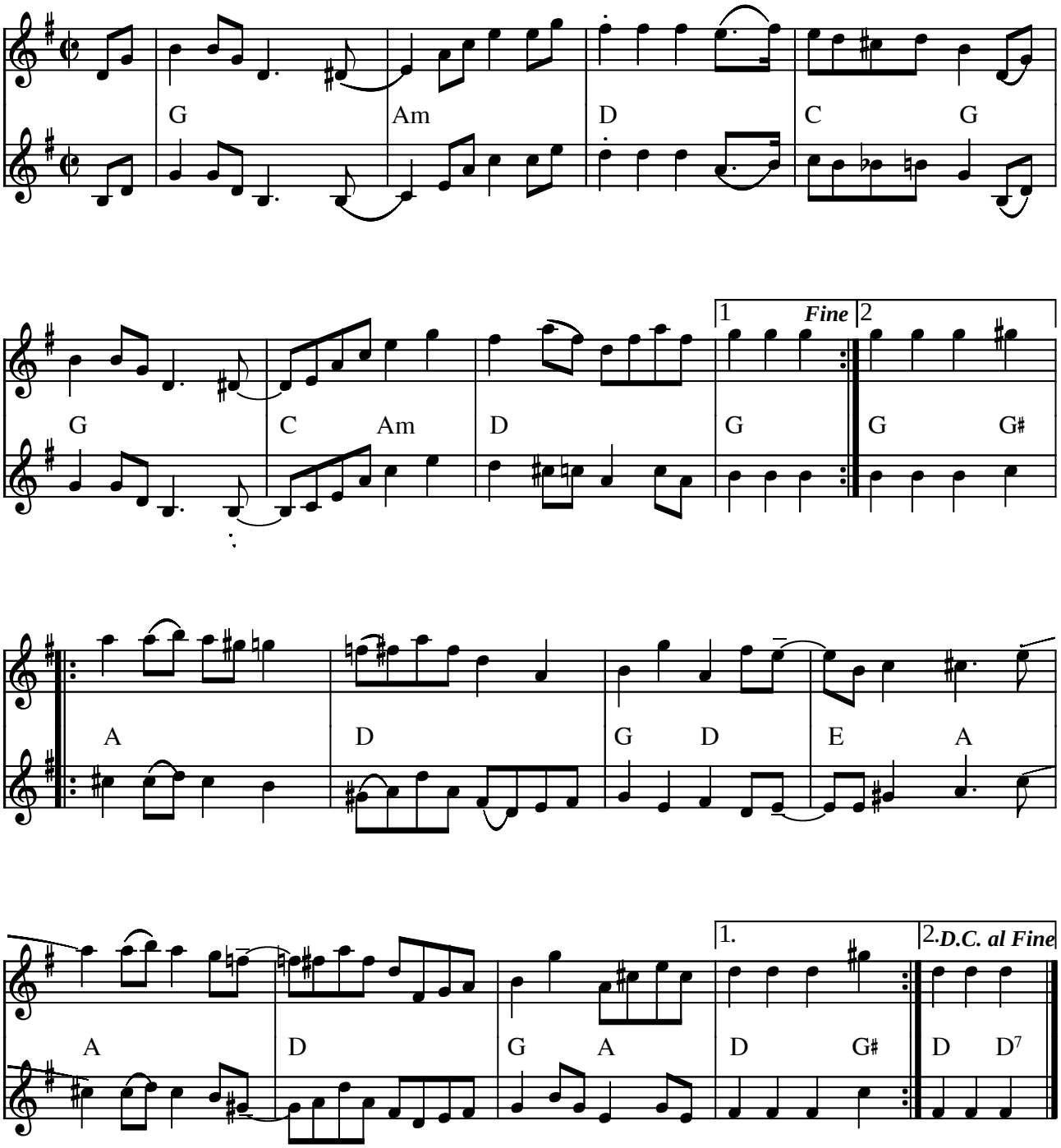

Swing-Schottish af Janet Vahl (DK) 2001

(Node fra Folkets Hus Spillefolk: www.folketshus.dk)

Syrsornas Dans

Fårekyllingernes dans - scottish

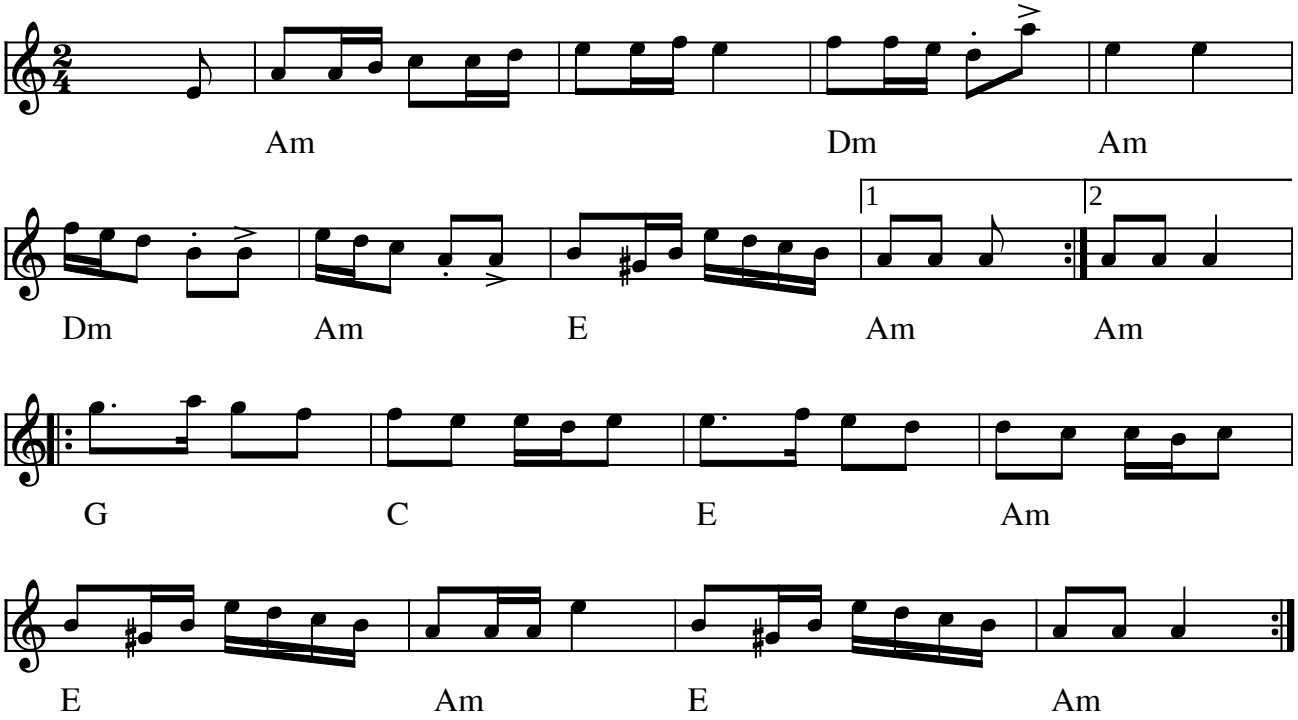

Syrsornas Dans (Scottish) Fårekyllingernes dans (S)

Indspillet på:

- LP: J.P.Nyströms: "Låtar i Norrbotten" 1979 (Manifest)MA14-A

Kilde: Noteret af KSU
Node fra Folkets Hus Spillefolk: www.folketshus.dk (Filnavn: sc-sysor, node og tekst sidst revideret 9/11-2005)

Säckspipslåten

fra Gunnarskog

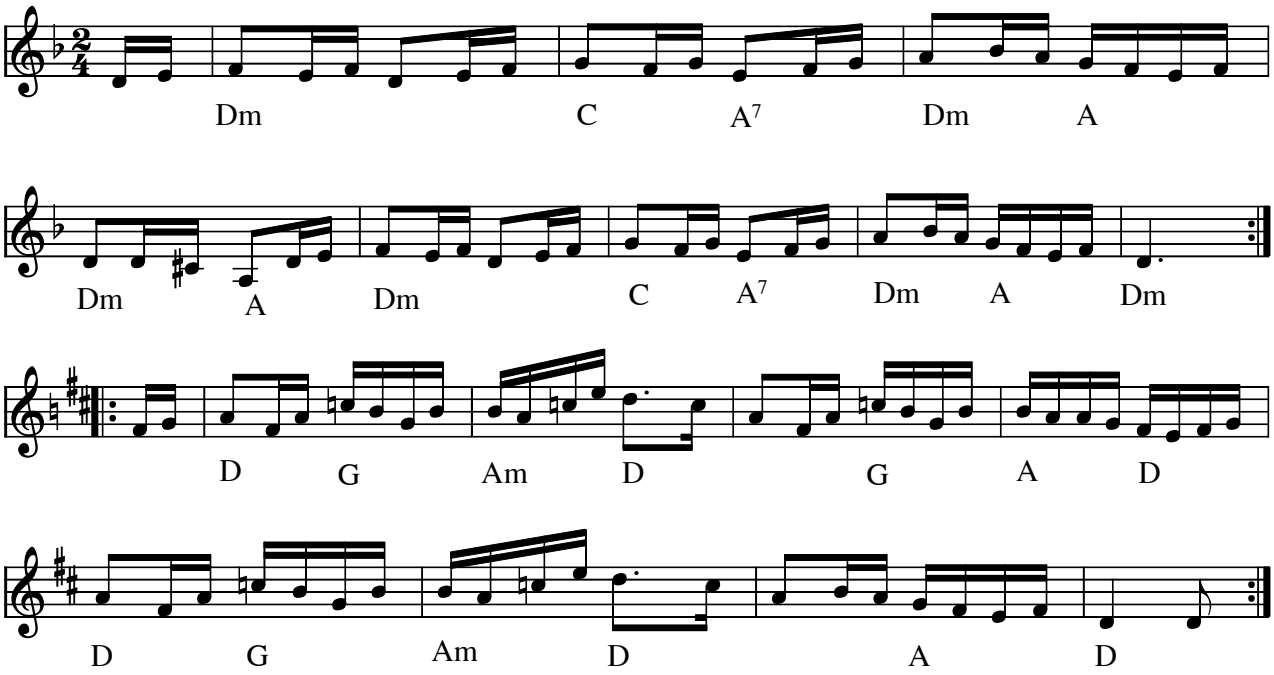

Säckpipslåten (scottish) från Gunnarskog(S). Murar Jans Marsch (SvL Västmanland nr 71)

Indspillet på:

- CD: Juha Höglund "Leiknar" JSK9507 1995
- LP: Folk och Rackare (1976) YTF

Se også: http://www.folkwiki.se/Musik/1786 . Murar Jans Marsch (SvL Västmanland nr 71)

Node fra Folkets Hus Spillefolk: www.spillefolk.dk (Filnavn: sc-szckp, Lavet 31/3-2000 og sidst revideret 20/6-2013)

Tant Bolla

Kaisa Abrahamsson

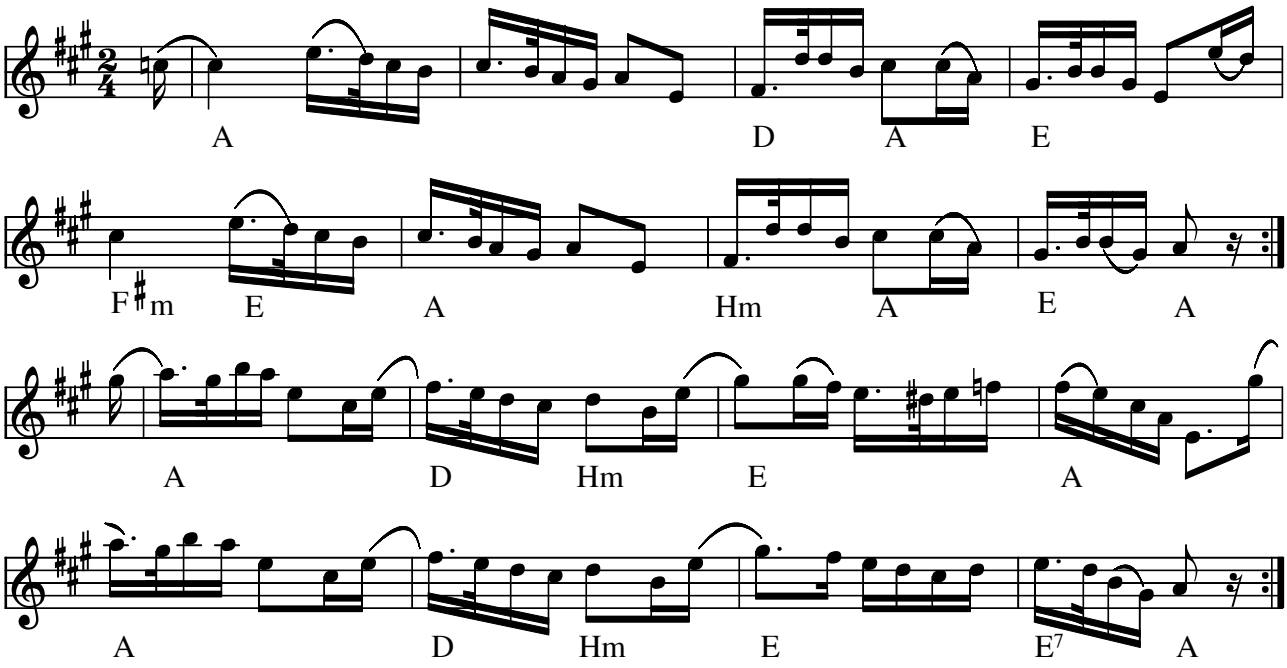

Tant Bolla (S) af Kaisa Abrahamsson

Ett av mina tidigaste minnen från barndomen är, när mamma Karin och jag fick följa med mormor Bricken och hälsa på tant Bolla som bodde någonstans i Forsa. Har inte riktigt klart för mig hur hon såg ut, men minns att hon stapplade fram i ett par snedtrampade bruna skor med kaffepannan i näven. Kaisa

Node fra Folkets Hus Spillefolk: www.spillefolk.dk (Filnavn: sc-tant, Lavet 11/8-2014 og sidst revideret 2/10-2014)

Thomas' scottish

e. Thomas Thomsen

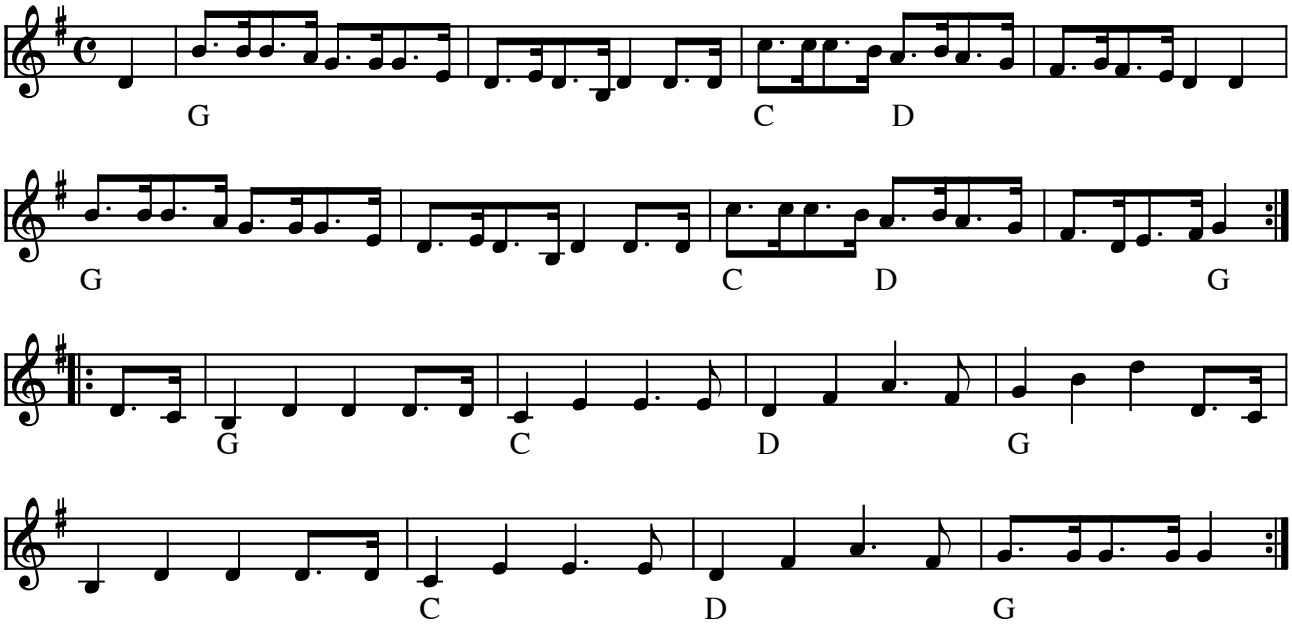

Thomas' scottish e. Thomas Thomsen (DK)

Sandsynligvis gl. revyvise

(Node fra Folkets Hus Spillefolk: www.folketshus.dk)

Till Danmark

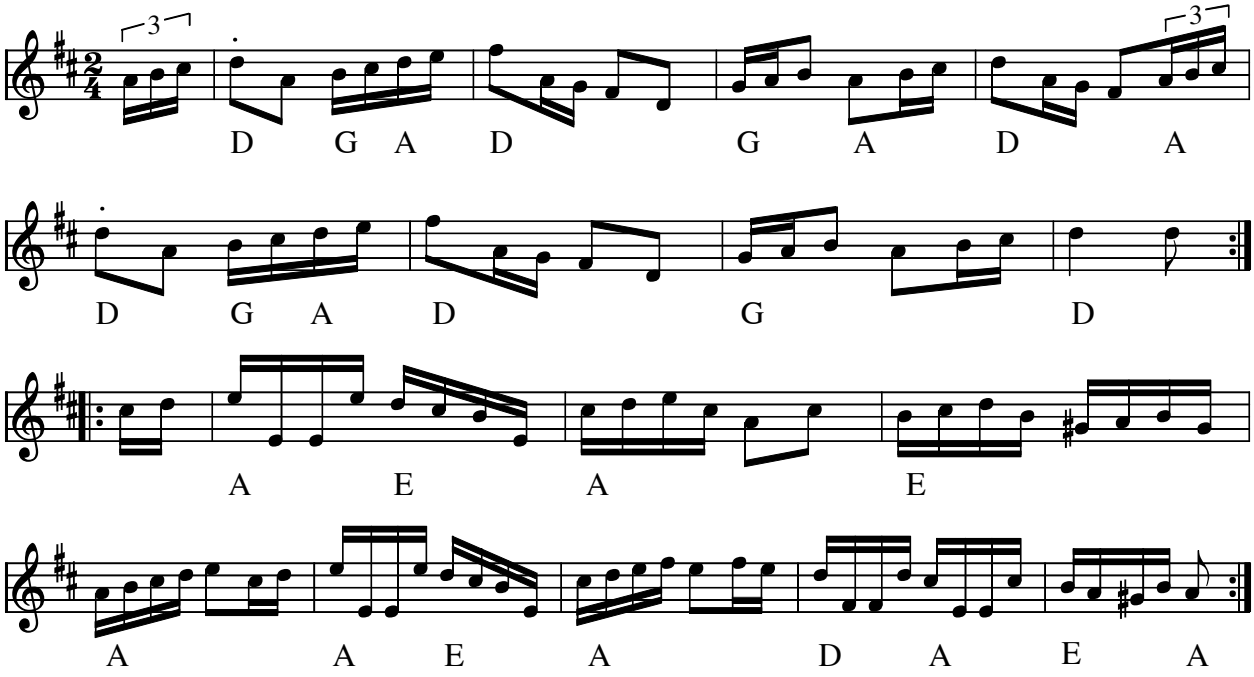

Till Danmark (Schottish) (S) af Per-Axel Karlsson, Hjärnarp (2010)

Deltog i træfmelodi konkurrencen 2010. Komponisten skriver: "Tempo och känsla i låten skall vara den samma som när man med lätta steg gångar sig ner til färjestationen i Hälsingborg för en tur till Danmark."

- CD: Jenny Bengtsson – Per-Axel Karlsson SEWJN05 (2011)

(Her på CD ´en er 2 takter nu sløjfet og gør den rigtig svingende.)

Node fra Folkets Hus Spillefolk: www.folketshus.dk (Filnavn: sc-tildk, node sidst revideret 15/2-2010)

Schottis e. Timas Hans Hansson

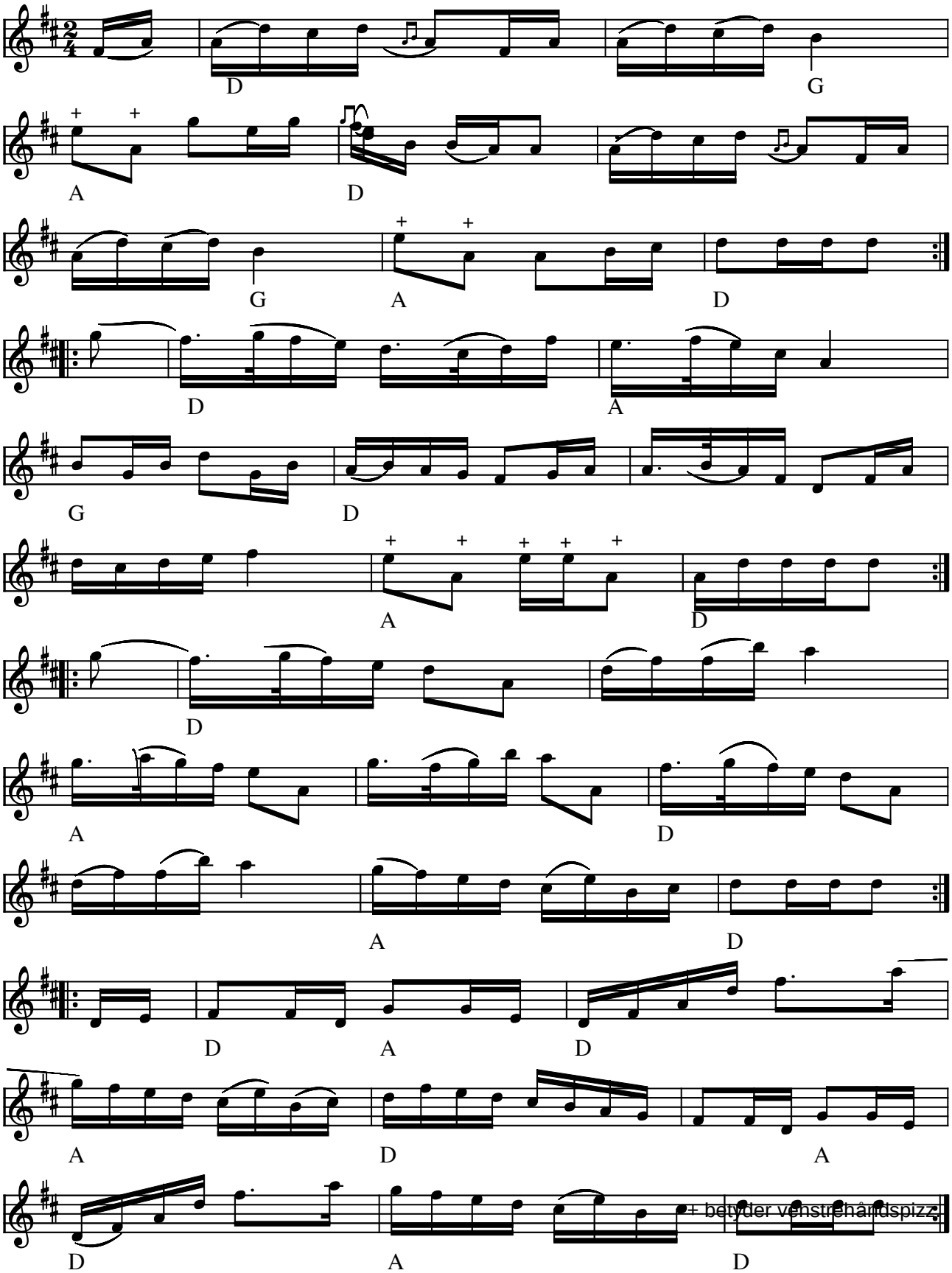

Schottish e. Timas Hans Hansson (S)

(Node fra Folkets Hus Spillefolk: www.folketshus.dk)

Schottis av "Tok" Andersson

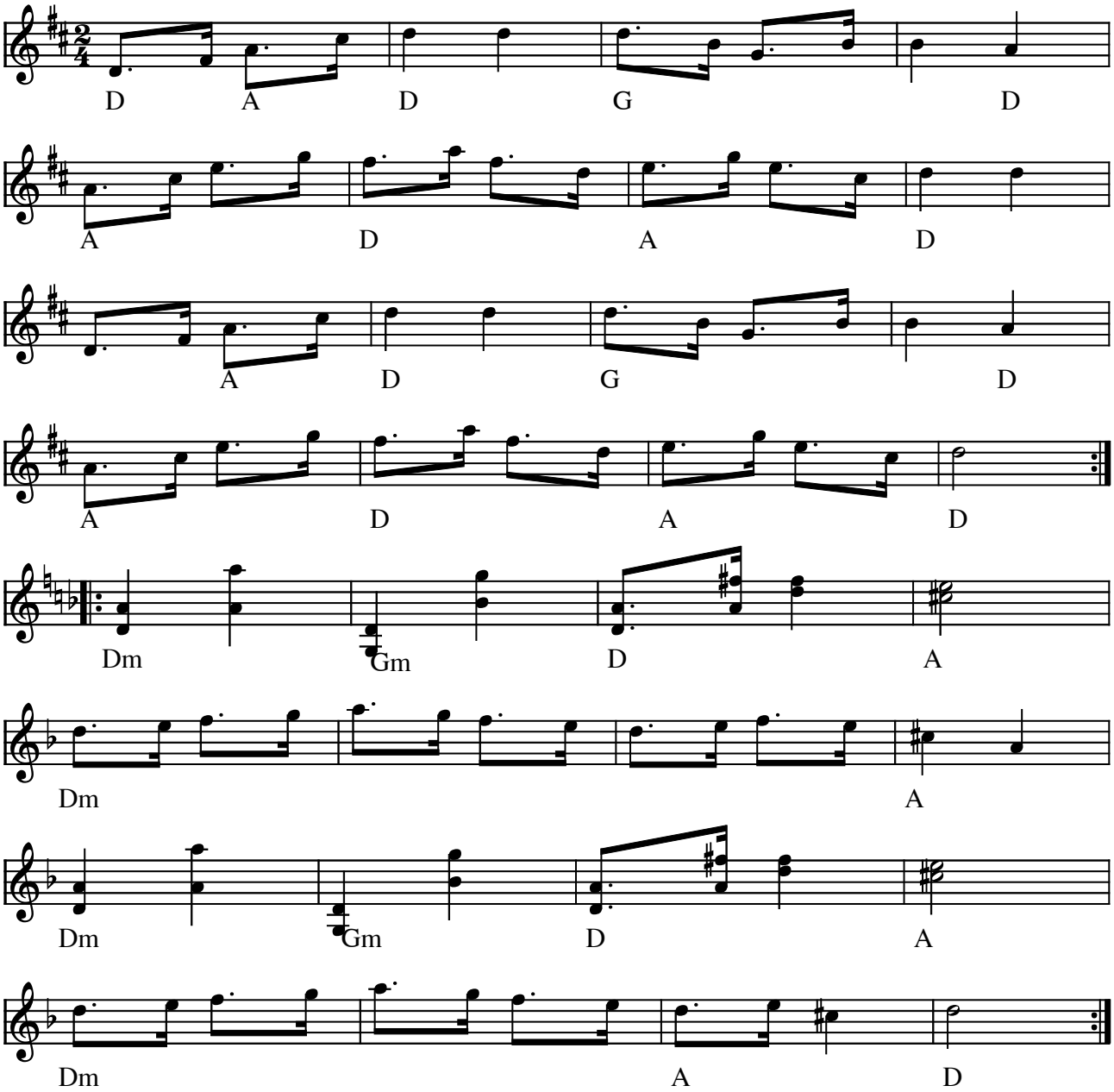

Schottish av "Tok" Andersson (S)

(Node fra Folkets Hus Spillefolk: www.folketshus.dk)

Tåla dig Janne

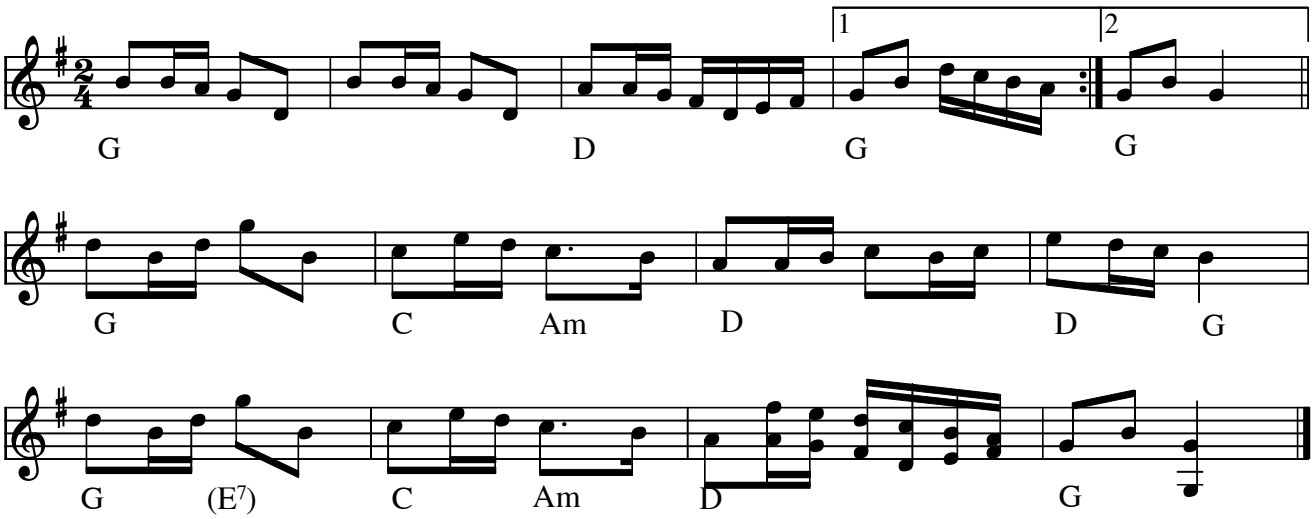

Tôla dig Janne (scottish) (S)

||:Tåla dej Janne, tåla dej Janne,
så ska du få de som du bad mej om.:||
||: Hela mitt hjärta och halva min själ,
de ska du få för du dansar så väl´:||

Tåla dej Janne…
Hela mitt linne och halva min särk,
de ska du få för du bota min värk

Tåla dej Janne…
Hela min träsko och halva min käng,
de ska du få för du lå i min säng

Tåla dej Janne…
Hela min strumpa och halva min sock,
de ska du få för du gjorde mej tjock!

Node fra Folkets Hus Spillefolk: www.spillefolk.dk (Filnavn: sc-toladig, Lavet 2/1-2001 og sidst revideret 28/5-2015)

Tomas Håårds Schottish

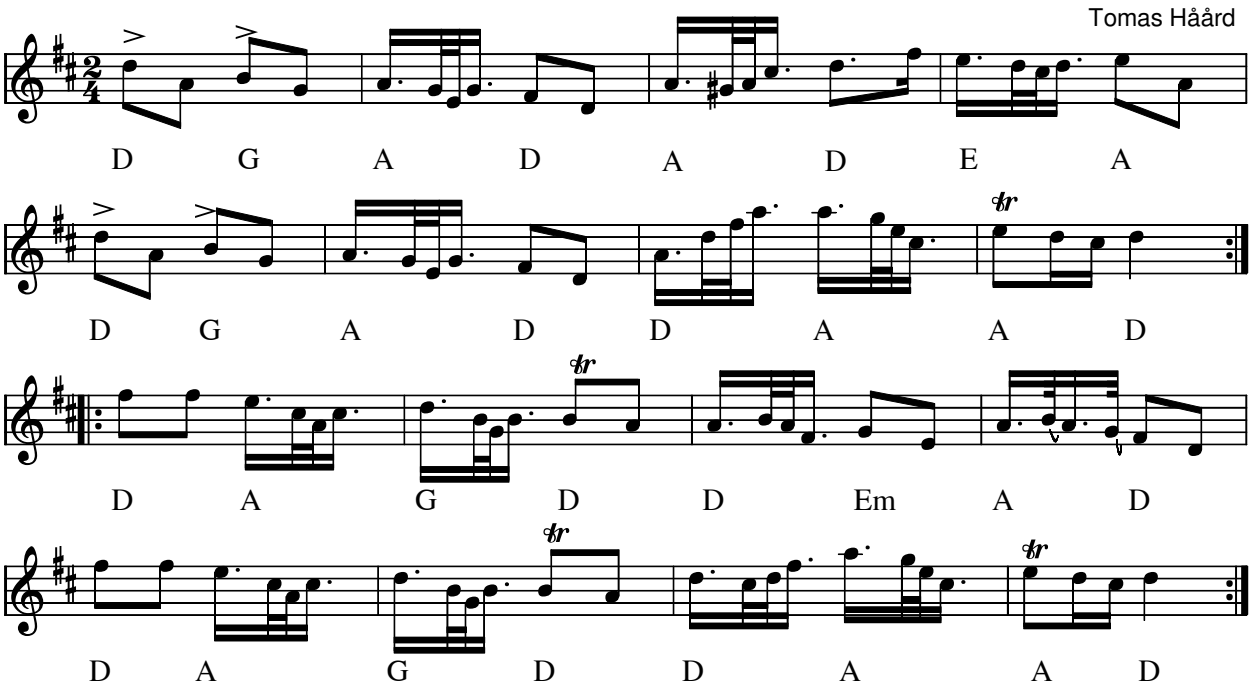

Tomas Håårds Schottis (S) af Tomas Håård

Indspillet på:

- CD: Falu Spelmanslag "i Stöten" AWCD-18 (1997)

Node fra Folkets Hus Spillefolk: www.spillefolk.dk (Filnavn: sc-tomas, node sidst revideret 19/10-2001)

Tores schottish

Tore Härdelin

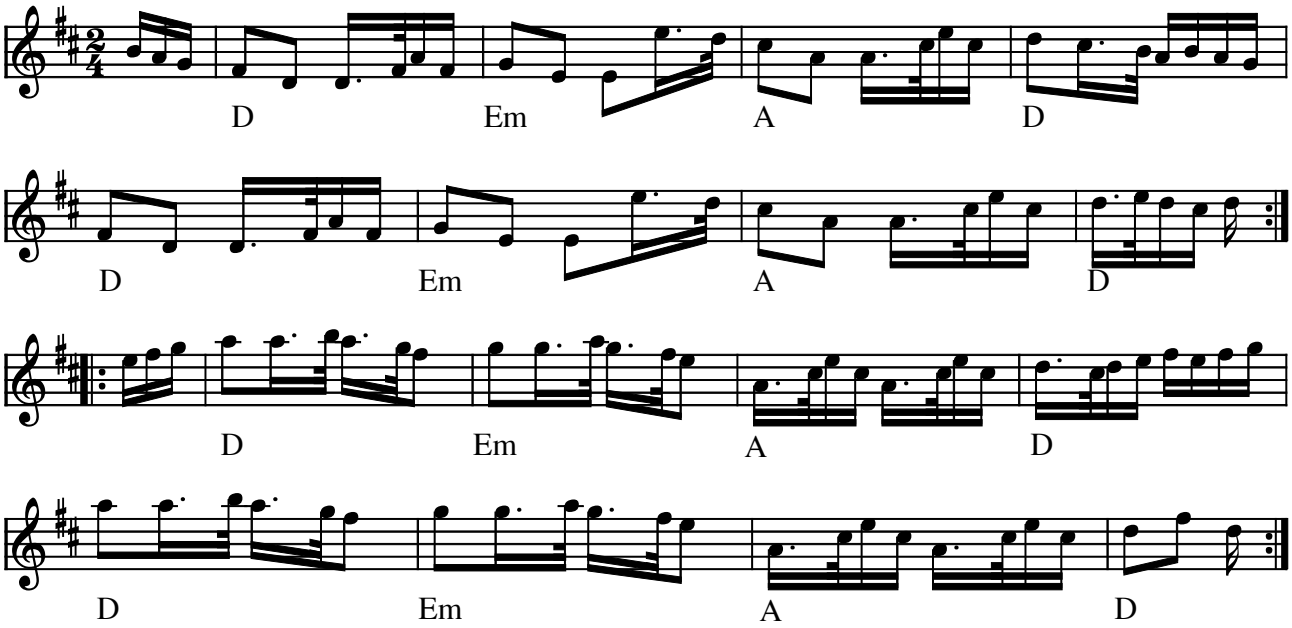

Tores schottis af Tore Härdelin (S)

Vist et af de største hits indenfor svensk schottish . . .

(Node fra Folkets Hus Spillefolk: www.folketshus.dk)

Triol-scottish

Søren R. Christensen

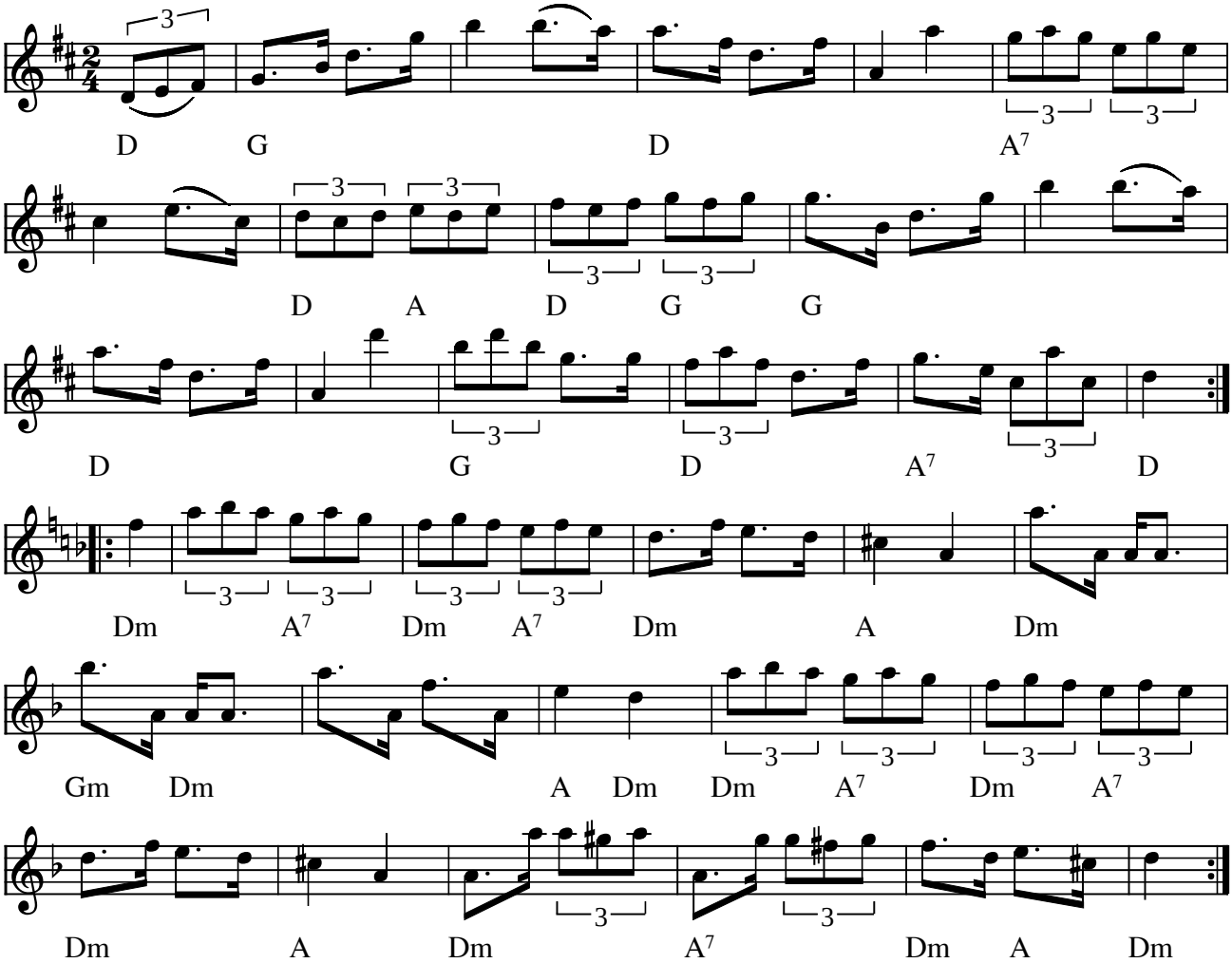

Bortset fra optakten spilles alle trioler som Jämt-trioler, d.v.s. at 2. og 3. tone bindes

Triol-scottish af Søren R. Christensen 1997

Denne melodi vandt konkurrencen om årets træfmelodi 1997
(I MIDI-filen spilles [punkterede 8.del-16.del] som 8.dels trioler)

Kilde: Node fra komponisten
Node fra Folkets Hus Spillefolk: www.folketshus.dk (Filnavn: sc-triolsc, node og tekst sidst revideret 23/1-2005)

Trollungarnas Schottish

Åke Ufo

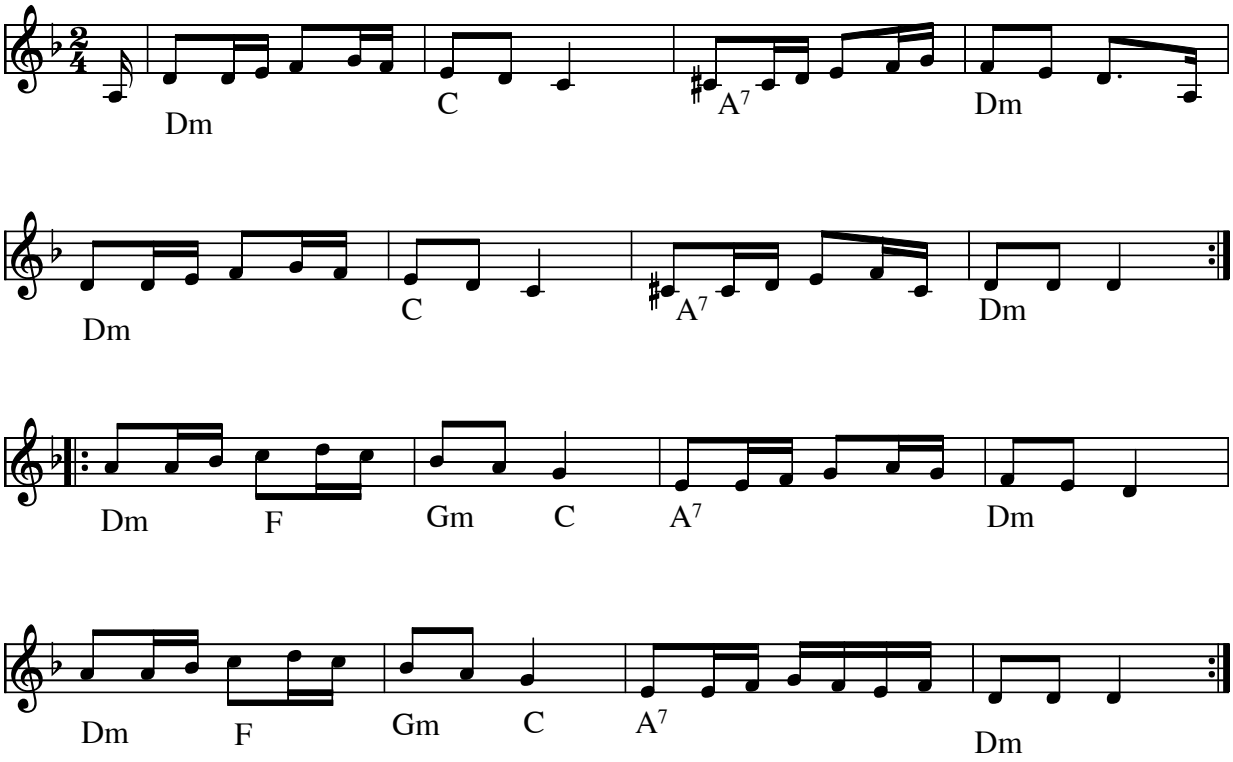

Trollungarnas Schottish (S) af Åke ”Ufo” Gustafsson

Åke "Ufo" Gustafsson var en legendarisk harmonika spiller der dukkede op på stort set alle stævner. Spillemændende dannede altid en stor kreds rundt om Åke, når han spillede sit svingende levende og taktfaste harmonika spil. Hvis man spurgte Åke om hvor tilnavnet Ufo stammede fra sagde han "Ja, dä va´ väl för att jag har sysslat en del med Ufo" Åke døde i 2011, det er meningen at denne melodi skal spilles som hyldest til ham til alle stævner i sommeren 2011.

- CD: Spelmanspoesi med Trollsound Åke ”Ufo” SKCD-017

www.youtube.com/watch?v=rpXc1mUCbz4

Node fra Folkets Hus Spillefolk: www.spillefolk.dk (Filnavn: sc-trollung, node sidst revideret 26/5-2011)

Egn: Småland,

Tvillinge Schottish

Til Johns & Jacks 50 års fødelsesdag

Ole Quistgaard

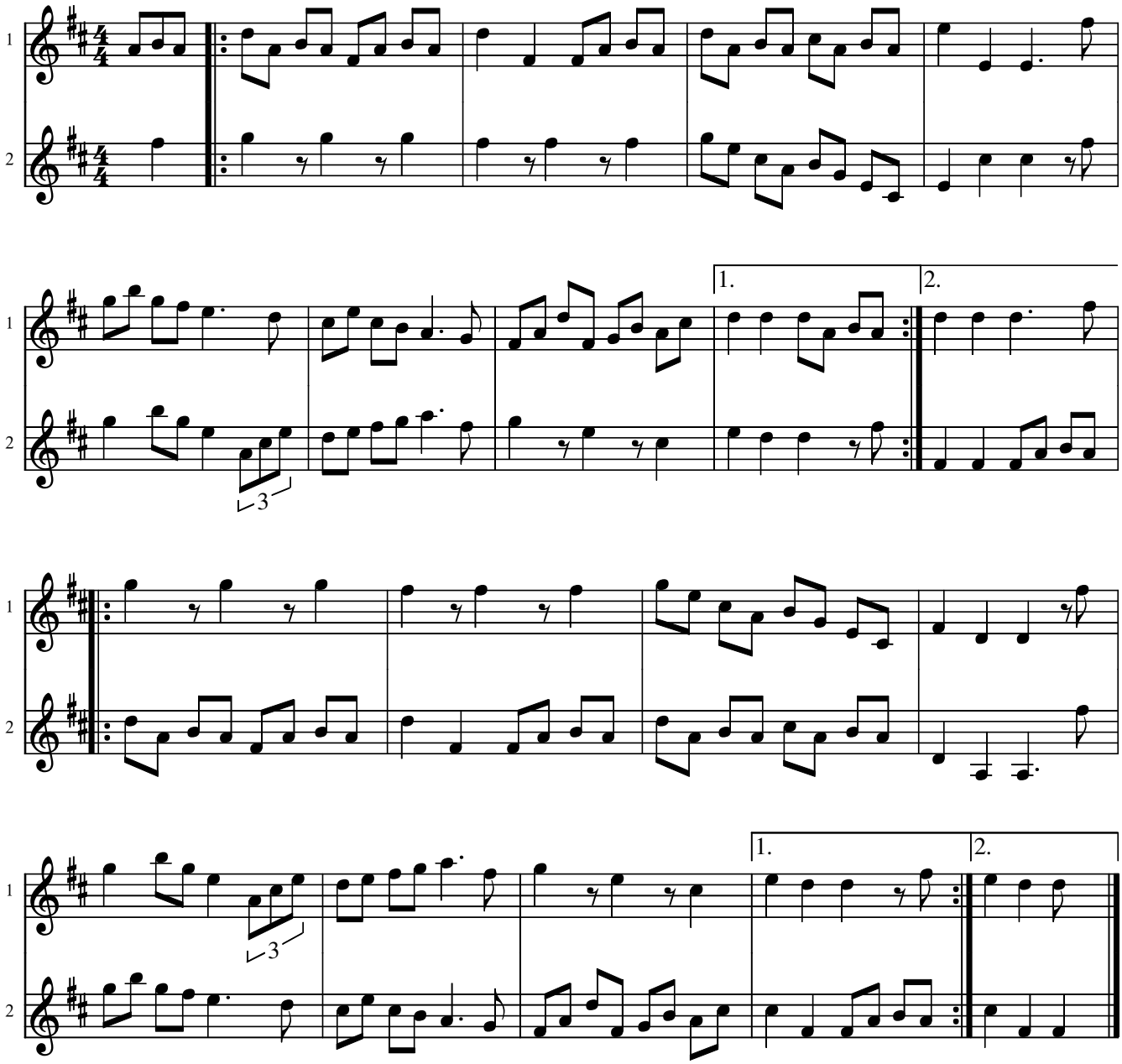

Tvillinge Scottish (DK)
Årstal: 1995
Komponist: Ole Quistgaard

Tvillinger har det jo med at have fødselsdag samme dag. Denne Schottish bruger første stemmen som anden stemme i anden reprise (og omvendt)

Kilde: Node fra komponisten
Node fra Folkets Hus Spillefolk: www.spillefolk.dk (Filnavn: sc-tvilling, Lavet 31/1-2003 og sidst revideret 22/8-2015)

Schottis i Tyrolen

Benny Andersson

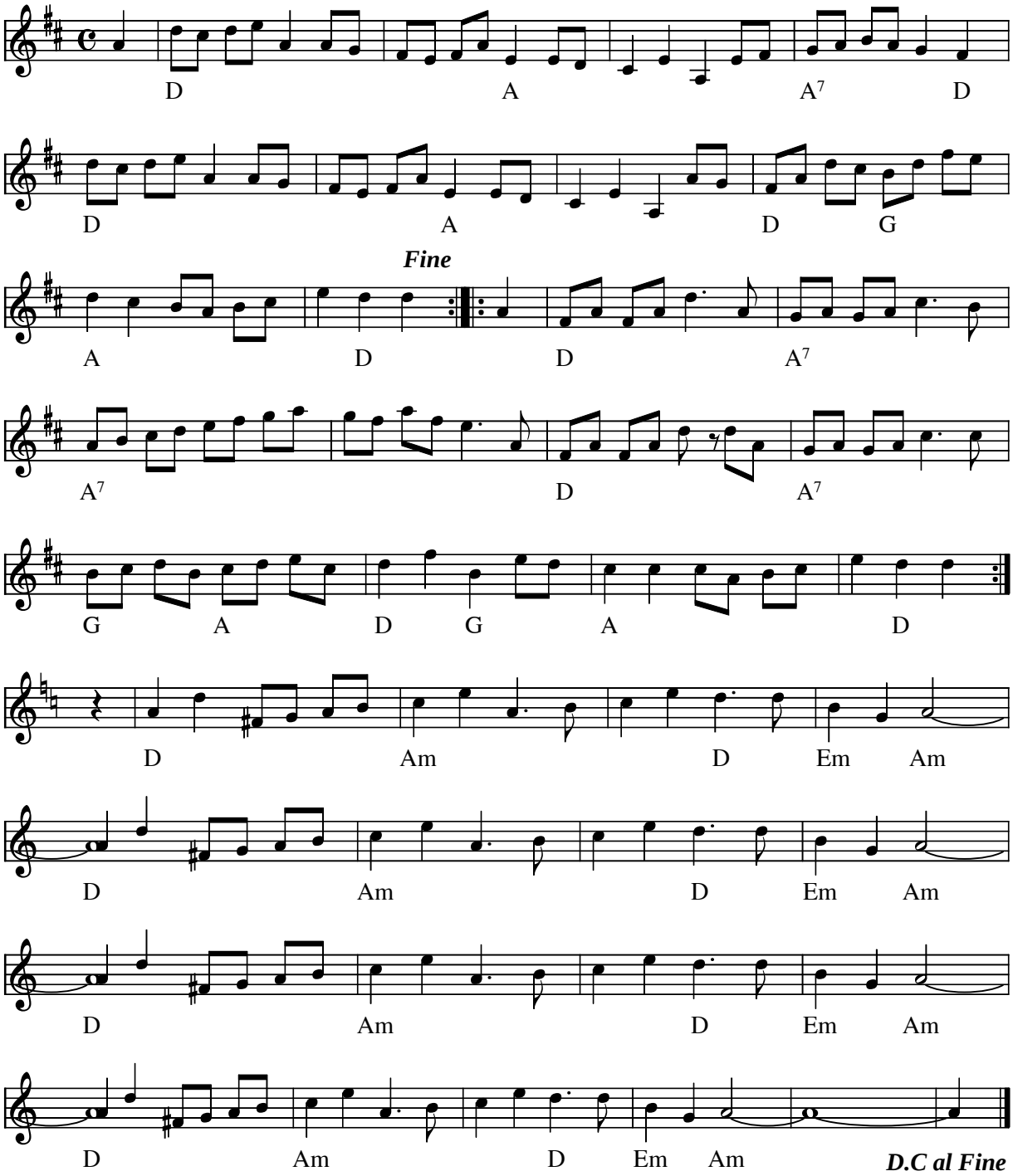

Schottis i Tyrolen af Benny Andersson (S)

Denne node er transponeret op til D, så den kan "Være på violinen". På indspilningen spilles en kvint lavere i A.

Indspillet på:

- CD: Benny Anderssons Orkester (MONO MMCD 017) 2001

Kilde: Noteret efter indspilningen af src
Node fra Folkets Hus Spillefolk: www.folketshus.dk (Filnavn: sc-tyrolen, node og tekst sidst revideret 16/8-2003)

Schottis

uden titel

fra Svenske week-end, Göteborg 1978

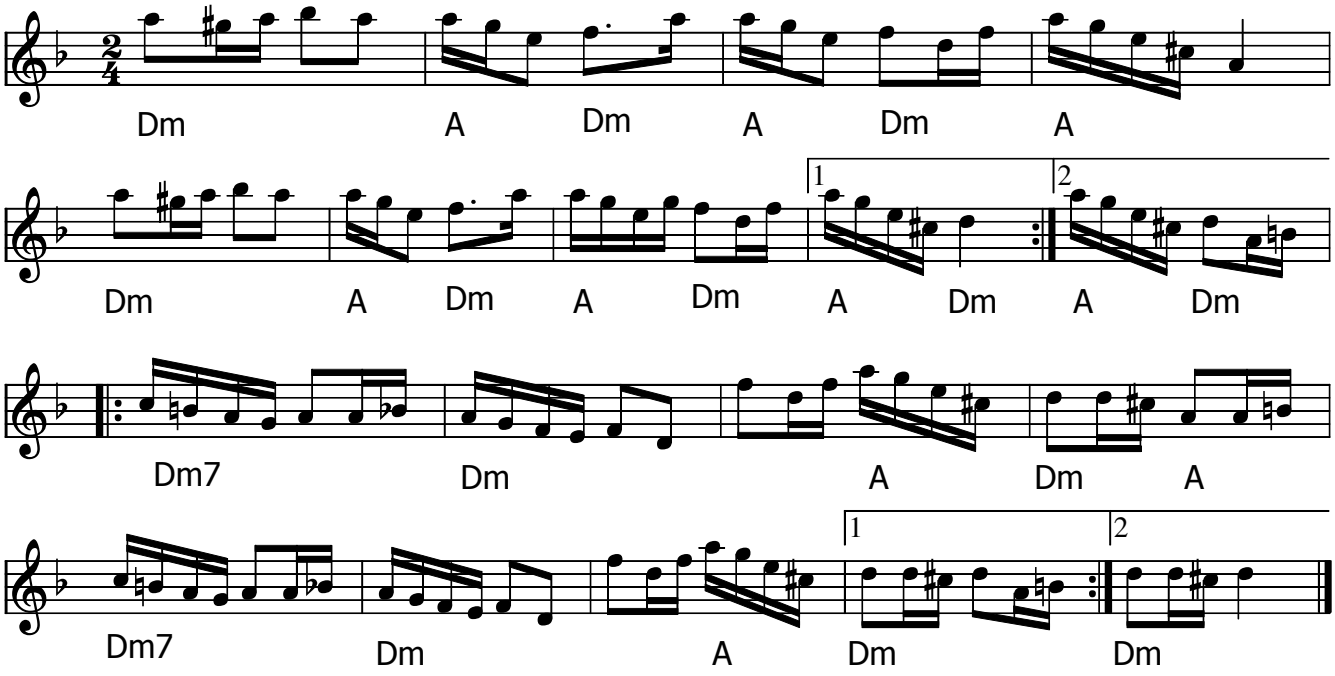

Schottis uden titel (S)

Folkets Hus Spillemænd tog til Göteborg i fælles bus i foråret 1978 og fik denne melodi med hjem. Den blev et hit.
Hvis nogen kender titlen skriv en kommentar!

Node fra Folkets Hus Spillefolk: www.spillefolk.dk (Filnavn: sc-udentitel, node sidst revideret 18/2-2016)

Ur-schottis

Christer Samuelsson

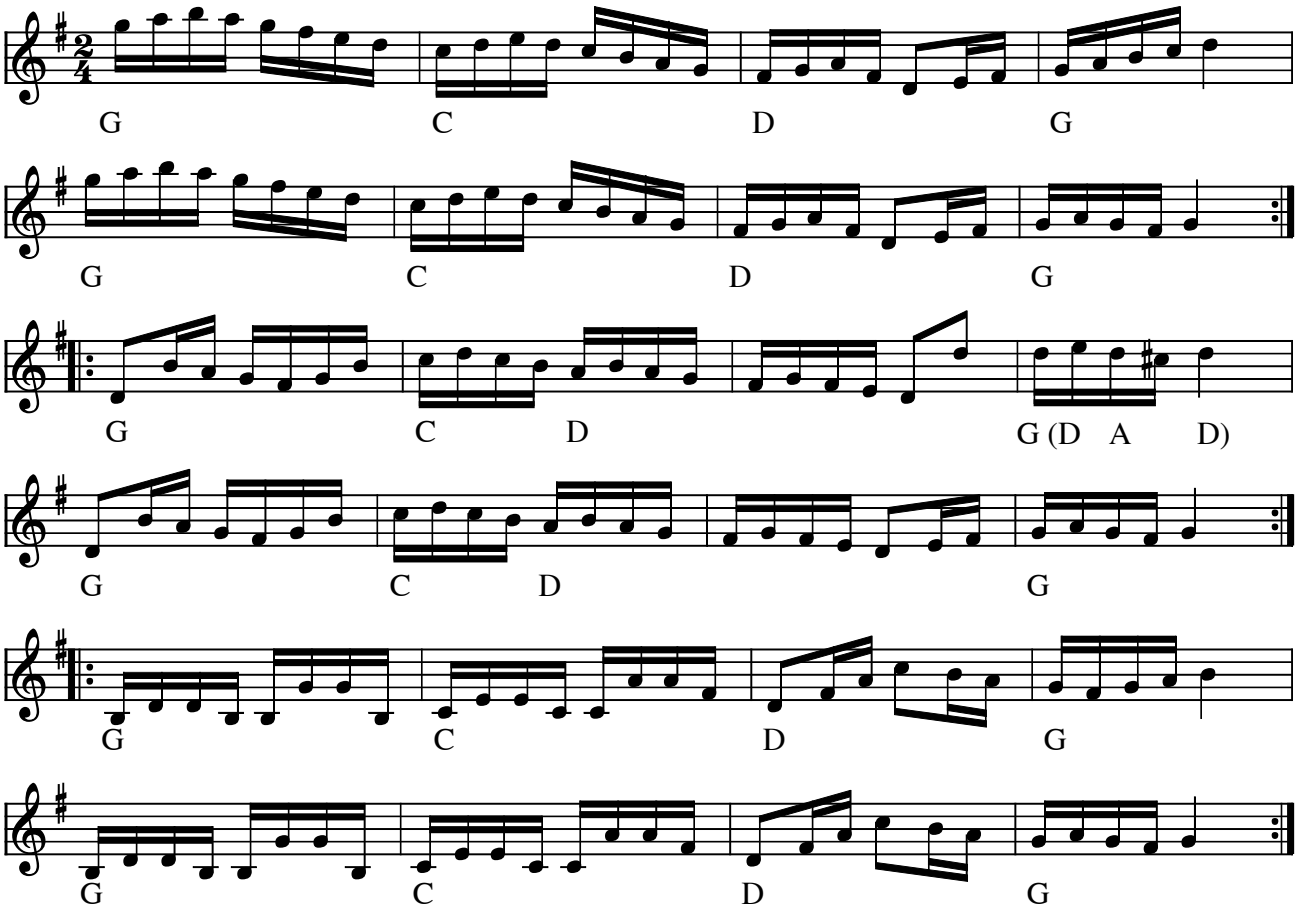

Ur-schottis af Christer Samuelsson (S)

Denne schottis har været ganske populær i Folkets Hus siden starten af 80'erne.

Åke Persson skriver om den (26/8-99):

Jag såg att "Ur-shottis" inte hade någon komopsitör. Det är en kompis till mej som gjort den: Christer Samuelsson i Mölby (han spelar numera grupperna "Klintetten" och "Utan krus"). Vi satt några stycken i Bingsjö för många år sedan och lärde oss den av honom. Då kom Kirsten Tvede (tror jag) med en bandspelare och nu blev det ju allvar. Vi skulle ju nu uppföra den för första gången. Därför tog vi av våra armbandsur och kastade i en hög medans vi spelade. När Kirsten sedan frågade varför vi gjorde så, sa vi att det var ju ett ur-uppförande. Därefter fick Christers schottis heta "Ur-schottis".

Christer kan beskådas på http://www.lysator.liu.se/~svante/utankrus/

Indspillet på:

- CD "Amerikanar'n" Klintetten KLCD3 (2005)

Node fra Folkets Hus Spillefolk: www.folketshus.dk (Filnavn: sc-ur, node og tekst sidst revideret 11/3-2006)

Vagns scottish

Schottis från Rättvik

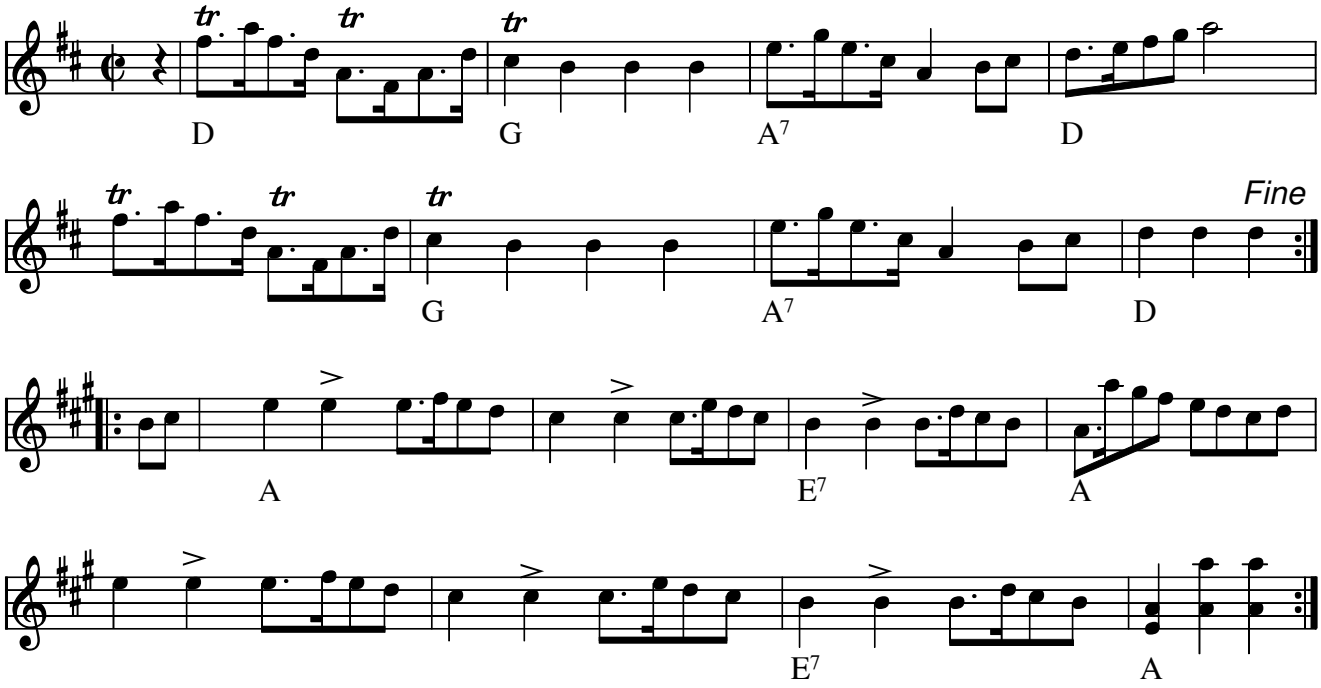

Vagns scottish eller **Schottish från Rättvik**(S)

Node fra Folkets Hus Spillefolk: www.spillefolk.dk (Filnavn: sc-vagn, Lavet 4/11-1999 og sidst revideret 9/3-2015)

Flere Egne: Rättvik, Dalarna, Österdalarna,

Vejen til Ransäter

Vägen till Ransäter

Av Pelle Lindström

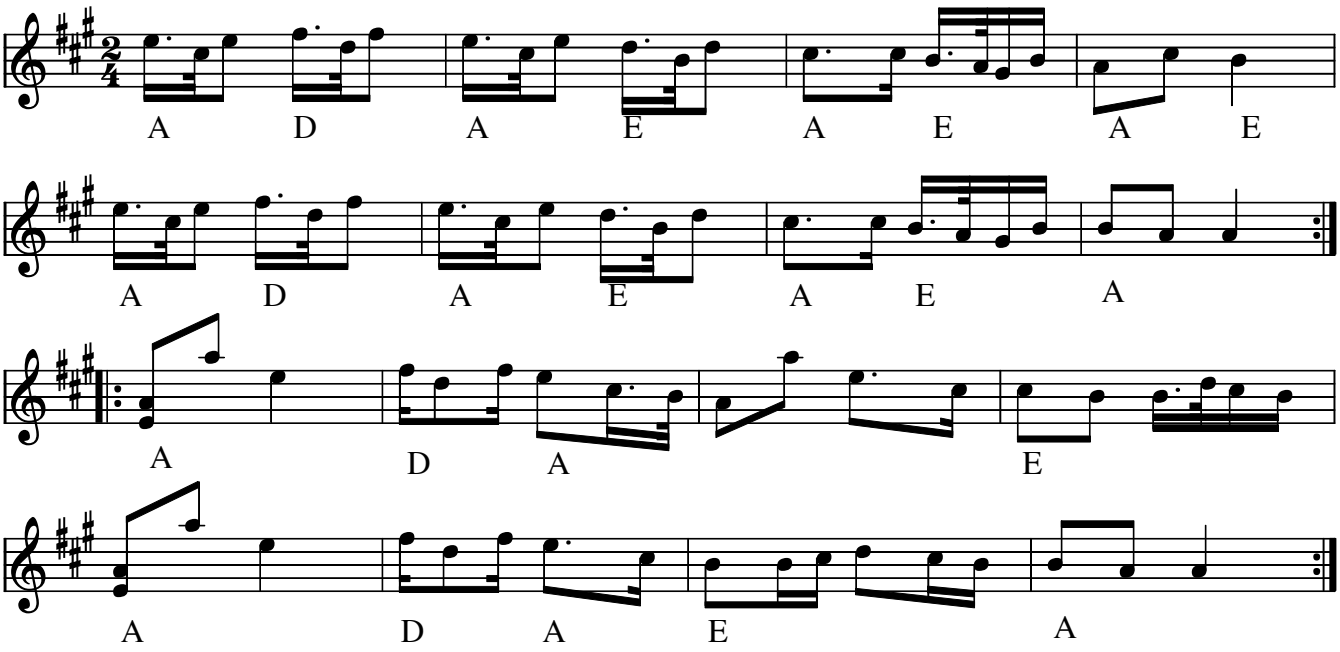

Vejen til Ransäter (schottish) (S) af Pelle Lindström

Hvis man sidder og sover i bussen kl. 4 om morgenen, når Folkets Hus Spillefolk ankommer til det årlige stævne i Ransäter i Värmland, er det ret sikkert, at man kommer til at vågne til denne melodi !

Indspillet på:

- LP: Pelle Lindström, munspelman- Giga Glp-7 1983

Node fra Folkets Hus Spillefolk: www.spillefolk.dk (Filnavn: sc-vejen, Lavet 19/3-2000 og sidst revideret 15/2-2016)

Vihtorin Jenkka

Vihtori Hassinen e. Norrlåtar

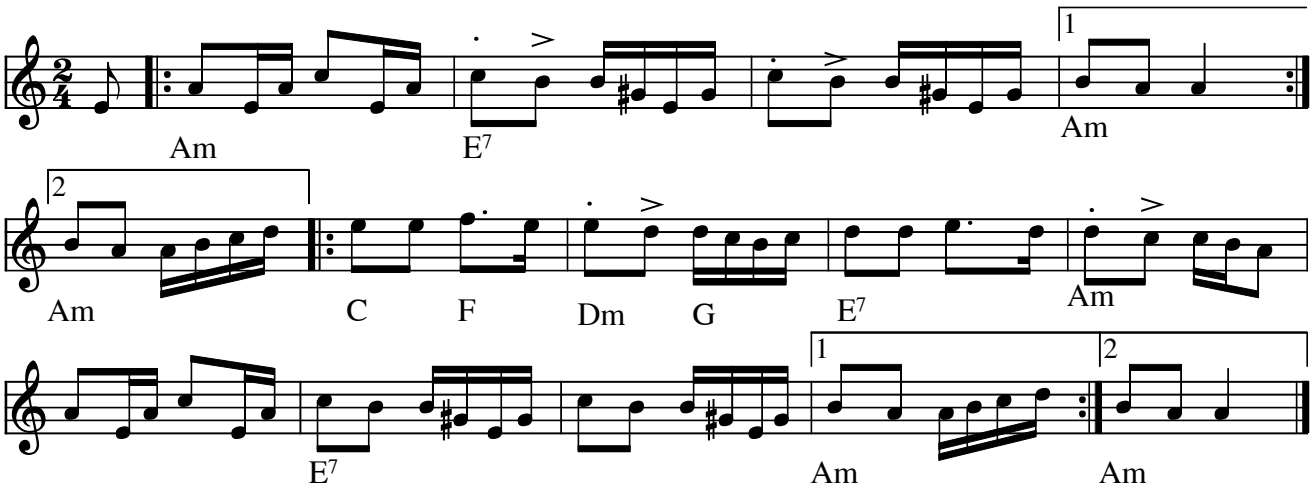

Vihtorin Jenkka (scottish) e. Norrlåtar(SF)

Indspillet på:

- LP: Norrlåtar: "Urminnes Hävd" (Manifest 1978)

Node fra Folkets Hus Spillefolk: www.folketshus.dk (Filnavn: sc-vihtorin, node sidst revideret 27/3-2017)

Vrålkåda

af Roger Tallroth

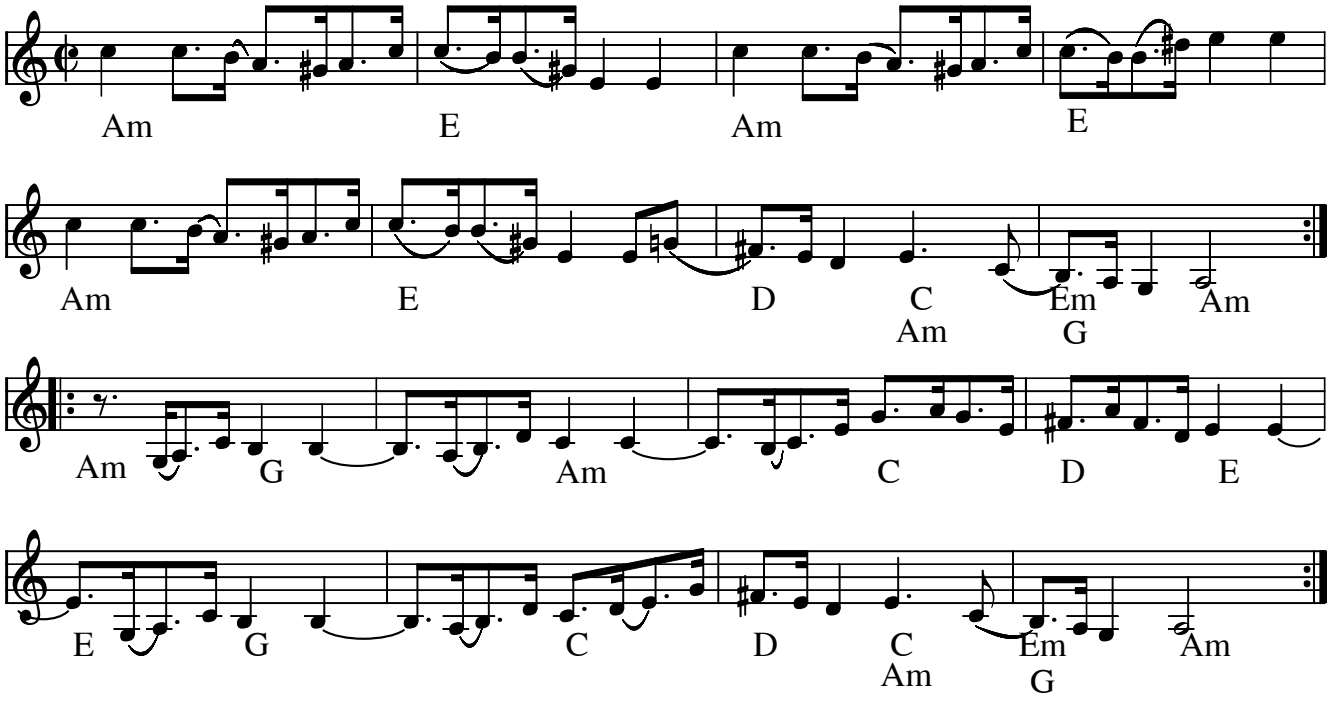

Vrålkåda (scottish) e. Väsen(S) af Roger Tallroth

Indspillet på:

- LP: Vilda Väsen (DRONE DROLP004 1992)

Node fra Folkets Hus Spillefolk: www.spillefolk.dk (Filnavn: sc-vrzzzlkda, Lavet 20/3-1999 og sidst revideret 20/12-2015)

Yrsnö schottish

Mats Edén

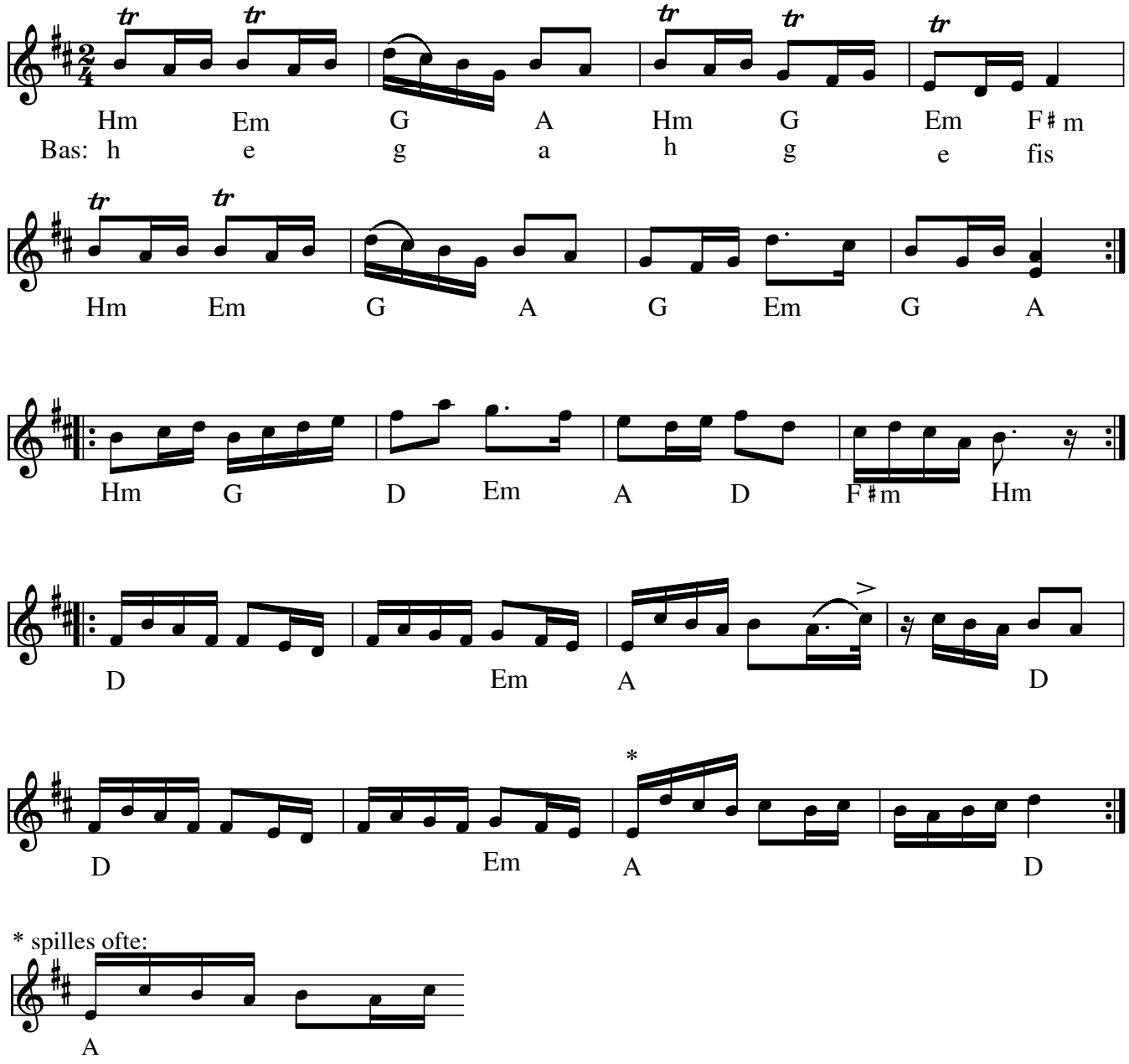

Yrsnö schottish (S) af Mats Edén (yrsnö: fygesne)

Akkorderne er lyttet af efter Groupas LP Vildhonung. (KSU)

- LP: Vildhonung – Groupa (1985)

Node fra Folkets Hus Spillefolk: www.spillefolk.dk (Filnavn: sc-yrsnzz, Lavet 2/7-2002 og sidst revideret 2/12-2015)

Egn: Hälsingland,

Ålidhems Höjder

af Erik Peterzèn Umeå

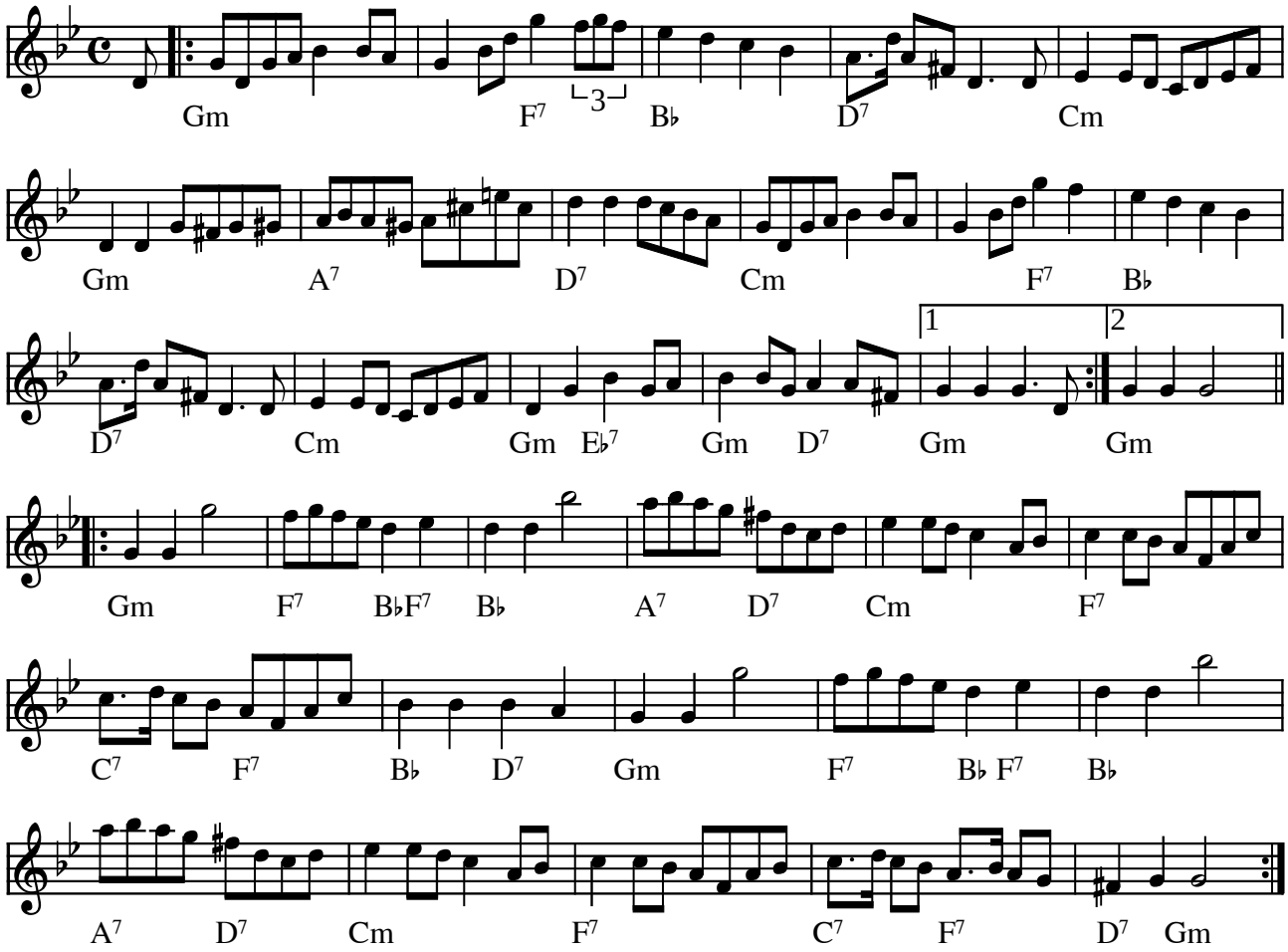

Ålidhems Höjder (S)

Denne schottislignende melodi er skrevet af Erik Peterzén, Umeå.

Indspillet på:

- LP: BURTRÄSKAR'A "Ungdom som håller sig roliga.." OLSP525-A (1978)

(Node fra Folkets Hus Spillefolk: www.folketshus.dk)

Ånonschottis

Trad.norsk polka fra Drangedal

e. Harv gennem Ånon Egeland

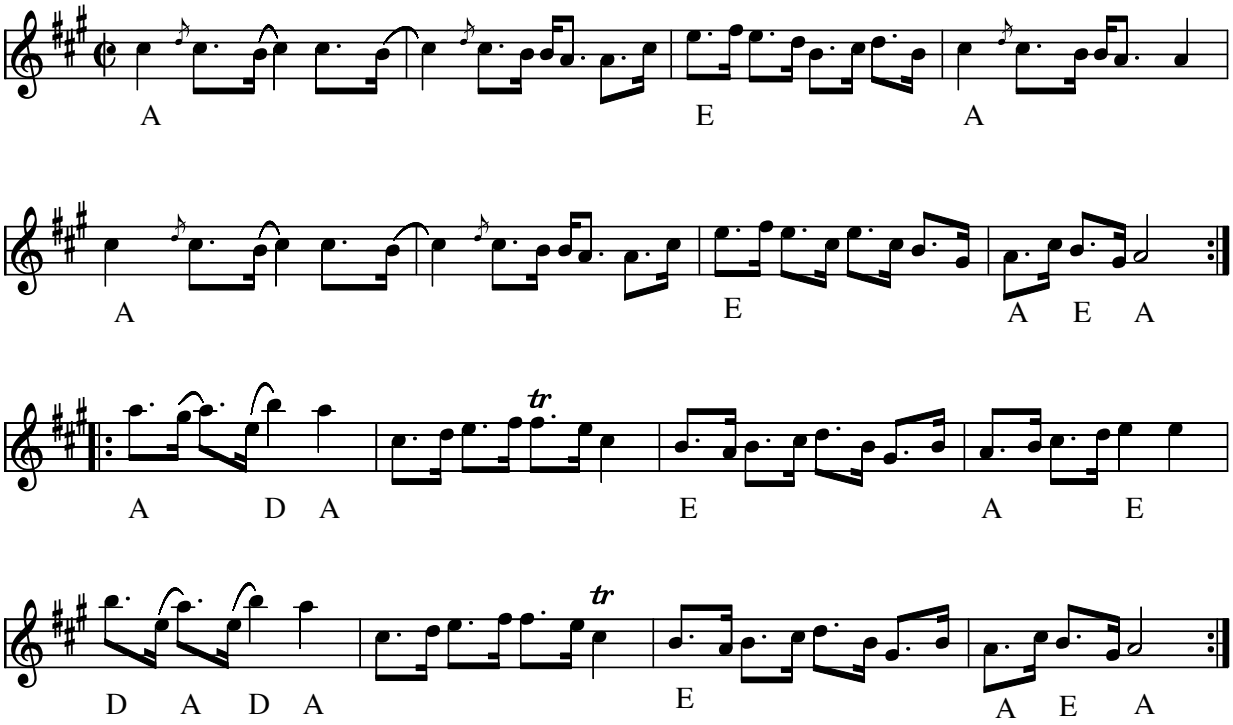

Ånonschottis e. Harv(N)

Harv har lært melodien af den norske spillemand Ånon Egeland. Det er egentlig en trad. polka fra Drangedal efter Tor Homleid.

Indspillet på:

- CD: Harv "Töst" DROCD028 (2002)

Kilde: Noteret fra CD af srah/src
Node fra Folkets Hus Spillefolk: www.spillefolk.dk (Filnavn: sc-zzznon, Lavet 3/7-2004 og sidst revideret 19/3-2012)

Ane Louise trekant

af Th.Thomsen/Th.Knudsen

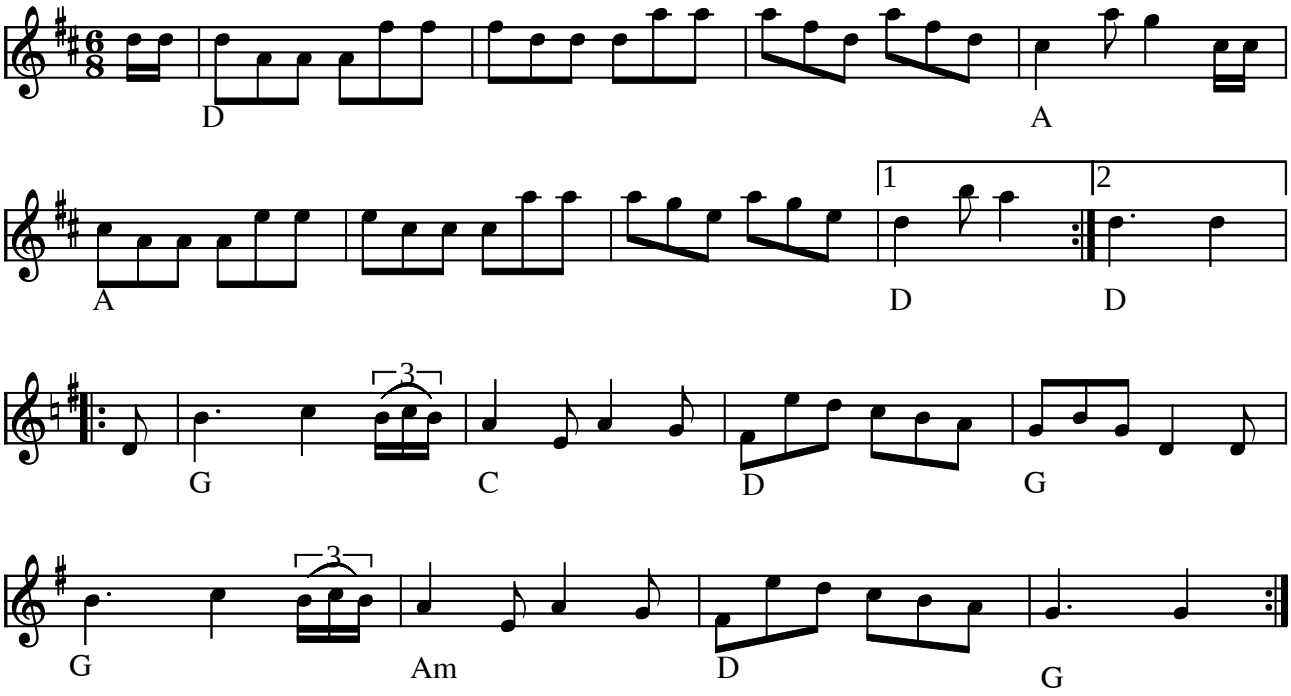

Ane Louise trekant af Thomas Thomsen (DK)

(Node fra Folkets Hus Spillefolk: www.folketshus.dk)

Det jawer ett enno

Trekant fra Horsens

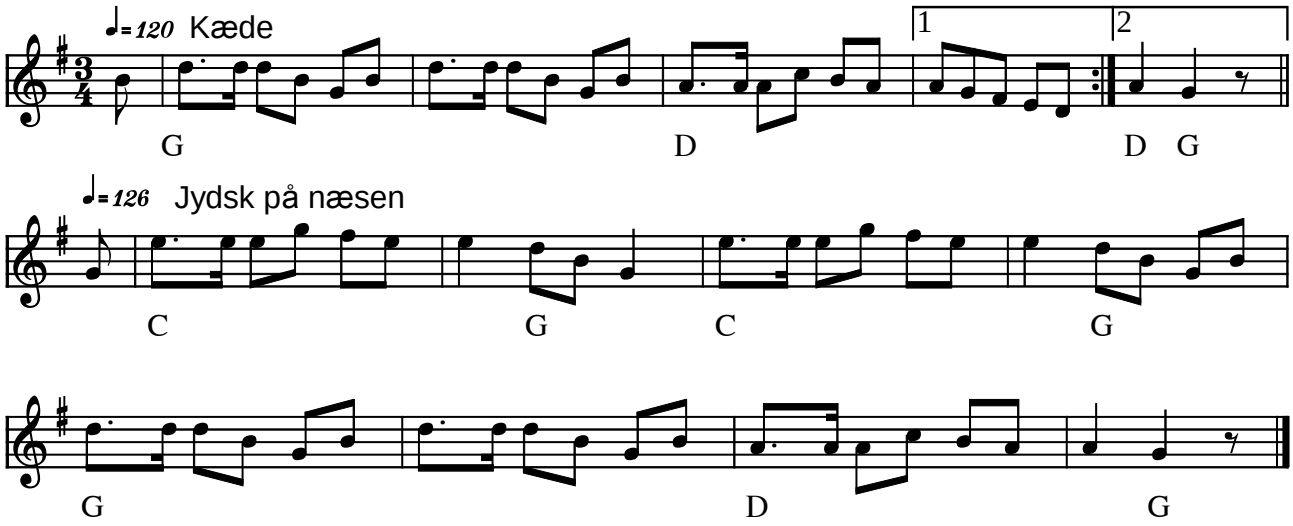

Det jawwer ett enno trekant fra Horsens (DK)

(Node fra Folkets Hus Spillefolk: www.folketshus.dk)

Dwight Lamb Quadrille

e. Dwight Lamb, Iowa
Arr: Frey T. Klarskov

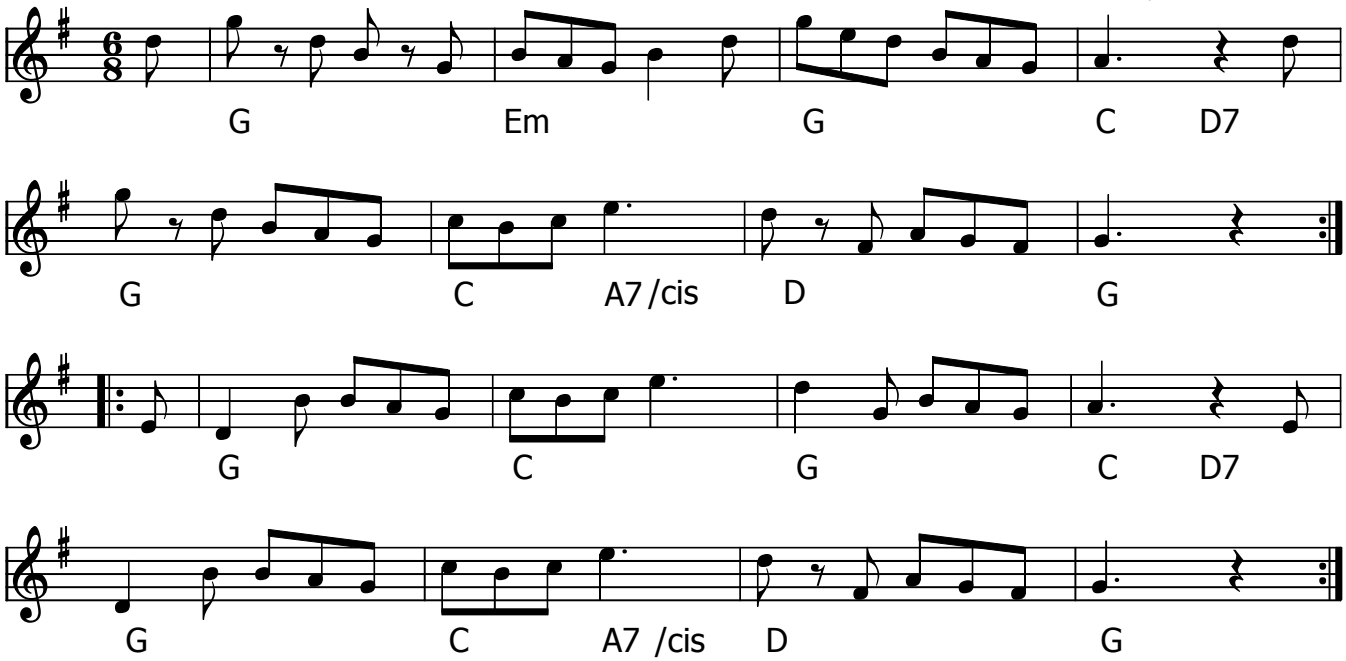

Dwight Lamb Quadrille (f.1934) (USA) oprindelse Vendsyssel

Dwight Lambs morfar Chris Jerup (1872-1961) emmigrerede til USA (1893) fra Vendsyssel og af ham har Dwight lært 1800-tallets Vendsyssel musik. Oldefaren Kræn Jerup var en kendt spillemand i Vendsyssel.(1826-1912).

Der kan danses Trekant, Svøbsk eller Sekstur på række.

Udlært af Frey Klarskov på kursus i Høvelte okt. 2016.

Kilde: Vendsyssel e. morfar Chris Jerup

Node fra Folkets Hus Spillefolk: www.spillefolk.dk (Filnavn: tr-dwight, node sidst revideret 16/10-2016)

Trekanter E73

e. Helge Sørensen

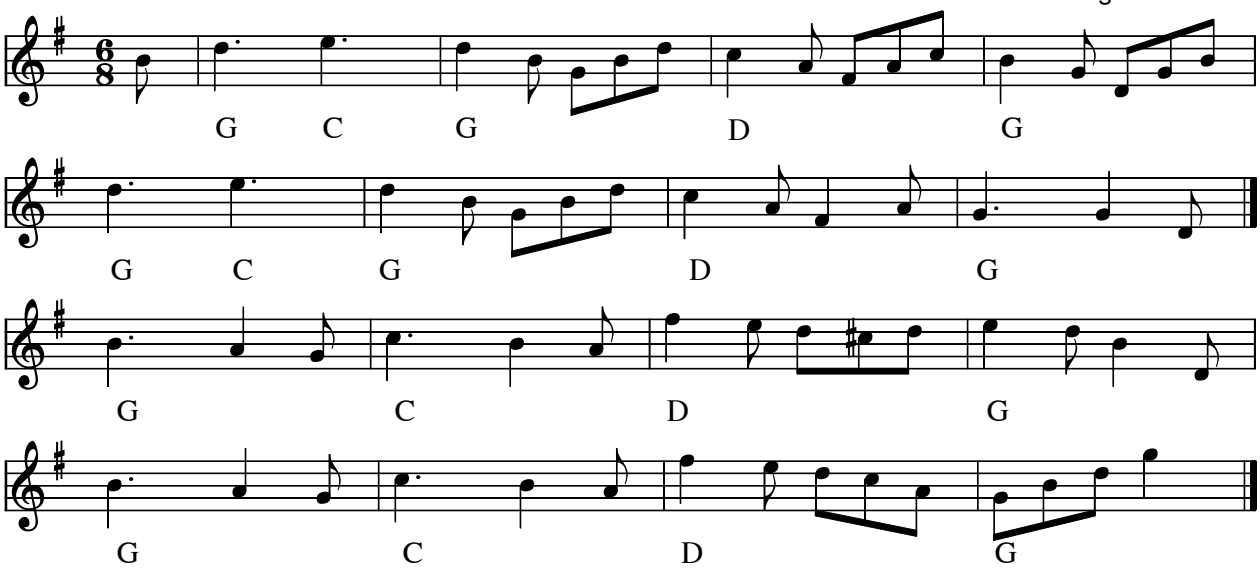

Trekanter E 73 (DK) e.Helge Sørensen
Node fra J.J.

Node fra Folkets Hus Spillefolk: www.spillefolk.dk (Filnavn: tr-e73, node sidst revideret 3/2-2011)

Emmas 3-års Trekant

Michael Sommer 1995

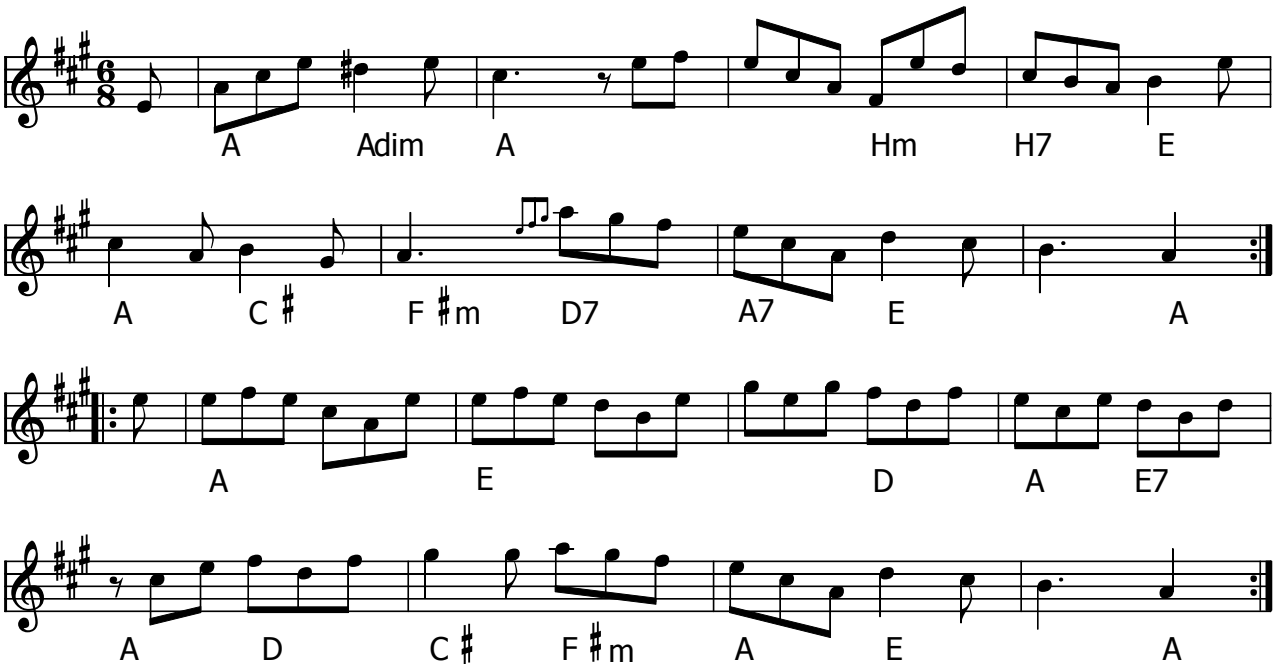

Emmas 3 års Trekant (DK) af Michael Sommer 1985

Den 1. marts 1995 blev min datter Emma 3 år, og jeg skrev denne melodi til hende. Hun er en dejlig pige med et lyst sind, og det kan være vanskeligt at spille melodien let, uden at det dansbare går af den. Men når man forestiller sig den legende, sorgløse Emma, så går det fint.

Node fra Folkets Hus Spillefolk: www.spillefolk.dk (Filnavn: tr-emma, node sidst revideret 13/5-2013)

Trekant no. 15

Nodebog e. Anders "Top" Andersen
og Kristian Jensen (1892-95)

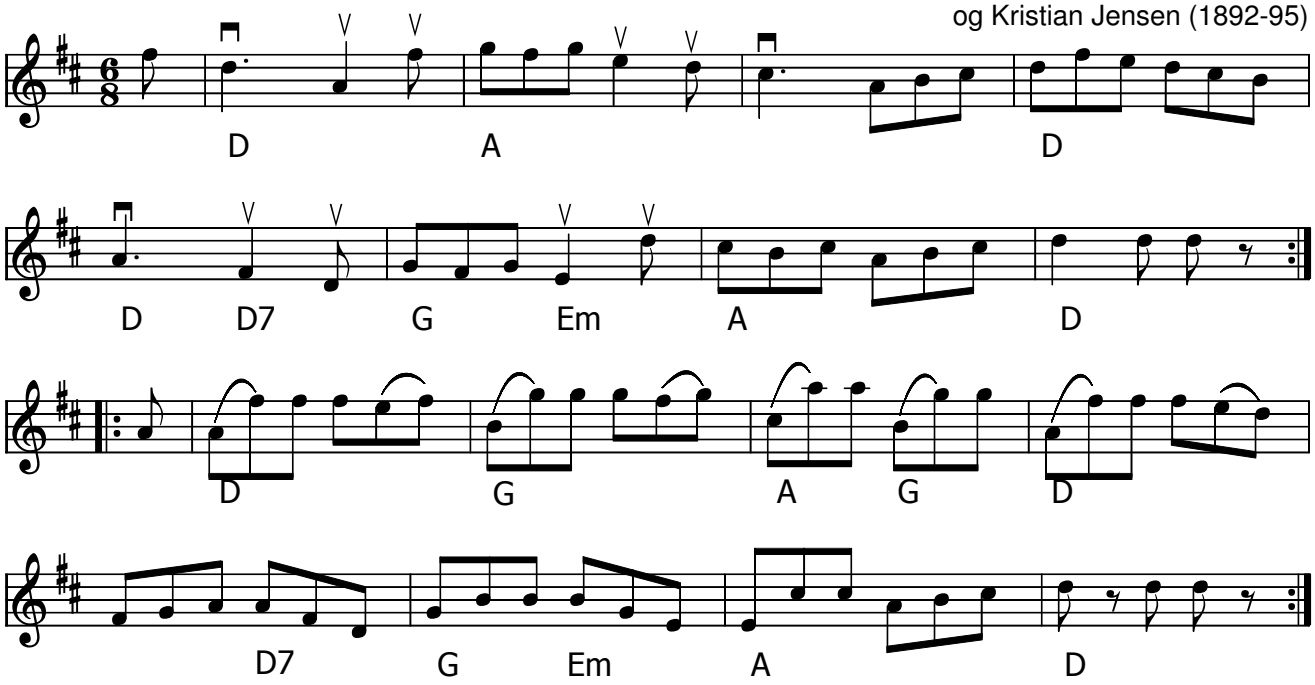

Trekant no. 15 (DK)

Fra en gammel nodebog fra 1892-95 e. Anders ”Top” Andersen (1855-1953) og Kristian Jensen. (Kragelund, Silkeborg).
Udlært af Maja Kjær Jacobsen på Høvelte kursus okt 2015.

Node fra Folkets Hus Spillefolk: www.spillefolk.dk (Filnavn: tr-femten, node sidst revideret 18/10-2015)

Den gamle mand

trekant

e. Otto Trads

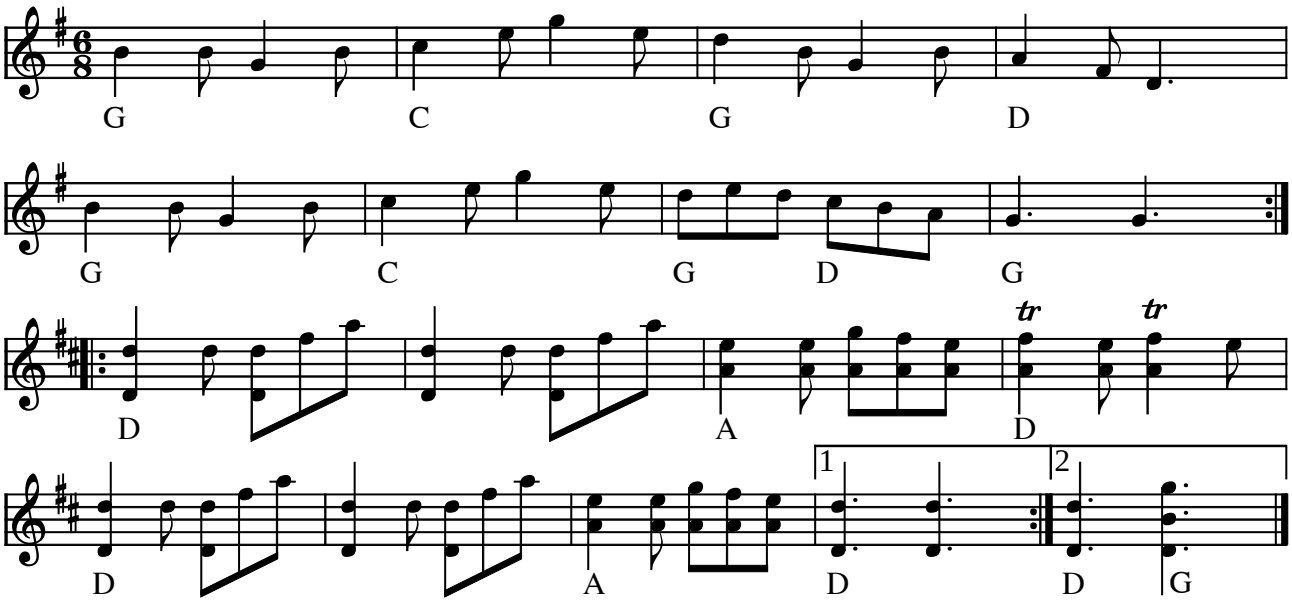

Den gamle mand (trekant) e. Otto Trads (DK)

(Node fra Folkets Hus Spillefolk: www.folketshus.dk)

Den gamle trekant

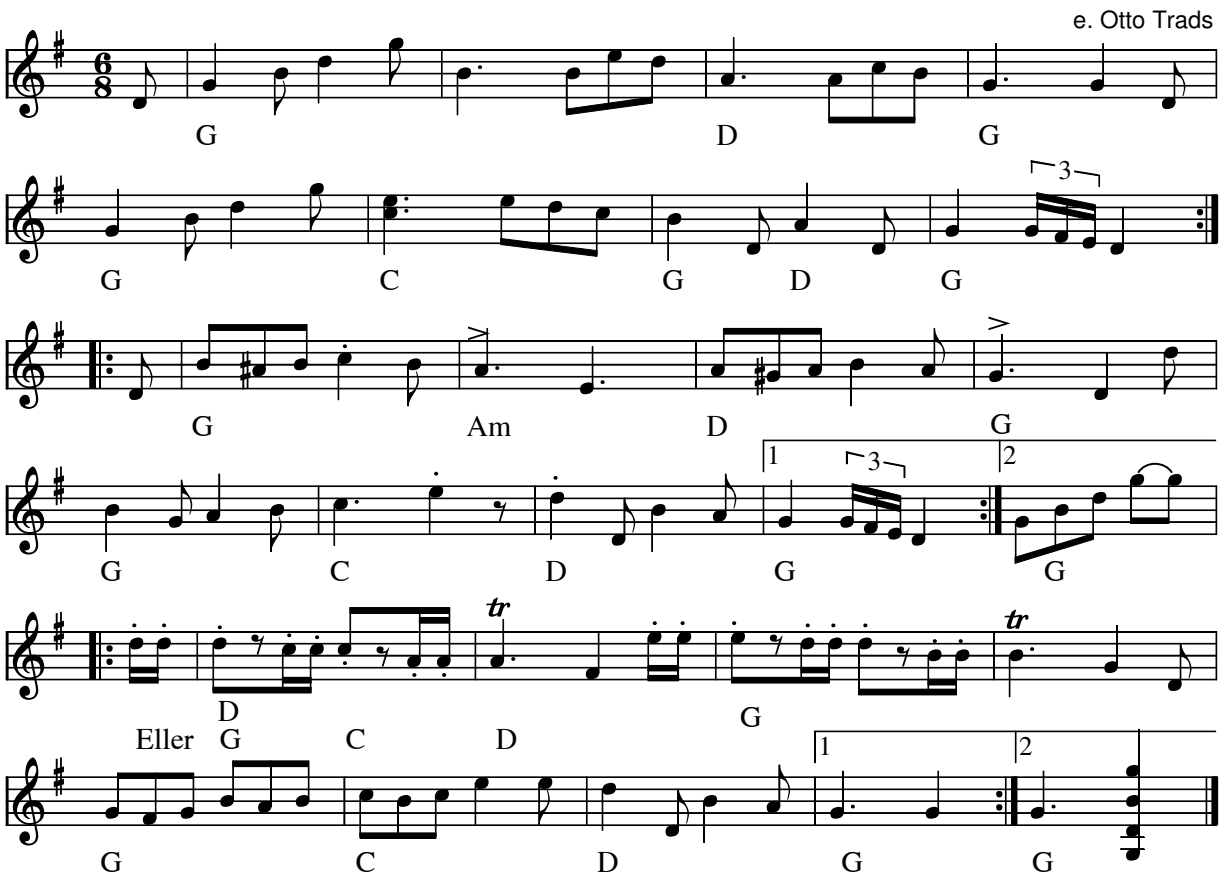

Den gamle trekant e. Otto Trads(DK)

Udlært af Michael Graubæk på kursus i Høvelte hytten okt. 2010 (noteret af KSU)

I 2.reprise kan synges: Herlig (dejlig) er sommernatten, ungdommen holder af den.
Jeg skal ha' en lille – åh det var en skam.

(Inspireret af visen:"Dejlig er sommernatten" 1948 af Gideon Wahlberg)

Node fra Folkets Hus Spillefolk: www.folketshus.dk (Filnavn: tr-gamletre, node sidst revideret 28/2-2015)

Egn: Himmerland,

Hurtig Trekant

Vestjylland

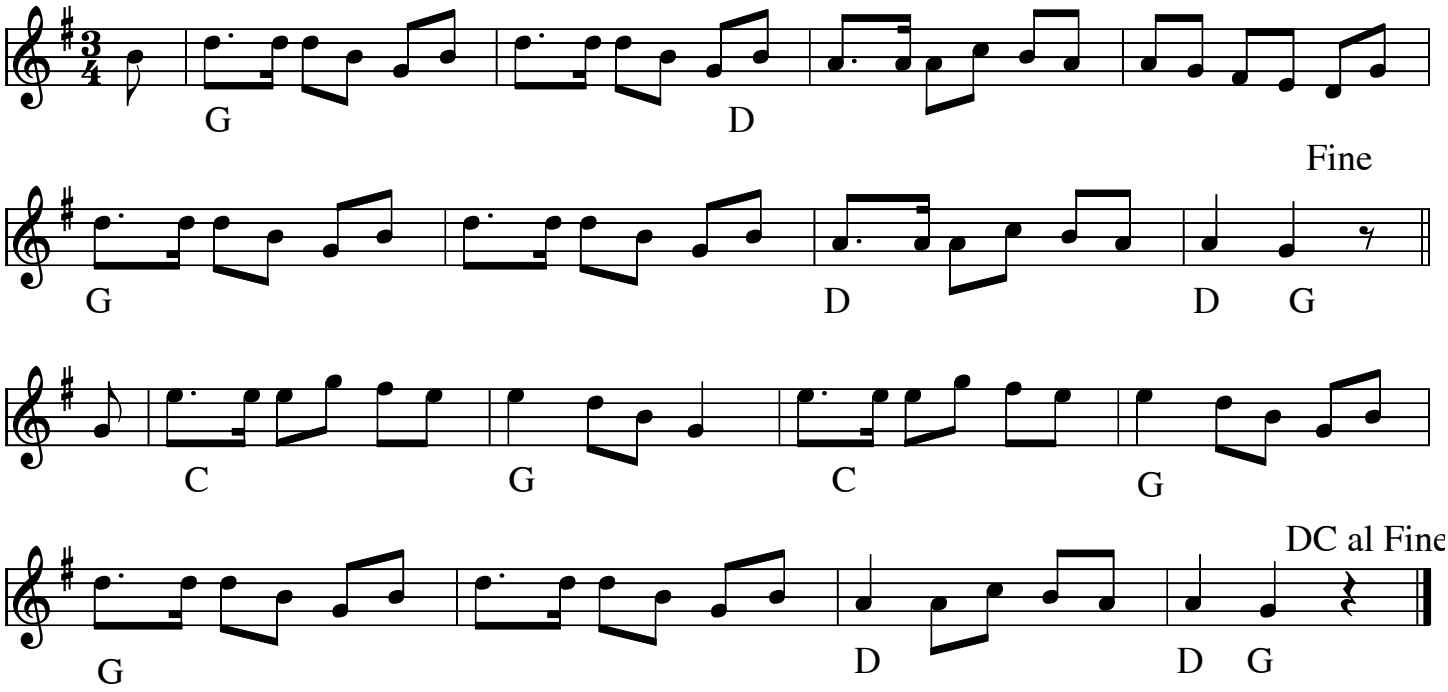

Signe Bogøs Vals (Vals) (DK)
Komponist: Lars Vilsen

Kilde: Efter Levy Wilsen/Houle Bækdal
Node fra Folkets Hus Spillefolk: www.folketshus.dk (Filnavn: va-signebog, node sidst revideret 2/2-2009)

Egn: Læsø,

Hønsefødder og gulerødder

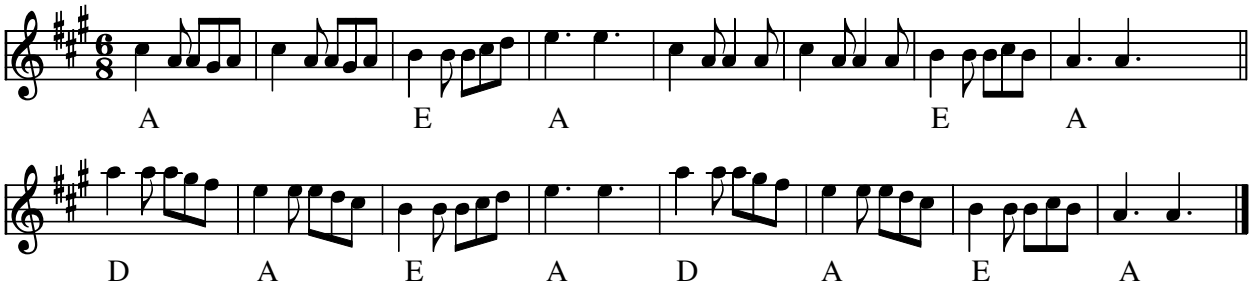

Hønsefødder og gulerødder (trekant) (DK)

Sang: Hønsefødder og gulerødder og halsen af en svane!
Den som kysser pigerne, han har en hæslig vane!
Jeg er født i Engeland, og du er født i Skåne;
Vil du være min lille mand, så vil jeg være din kone!

Men hør: på skånsk bliver en hæslig vane til en festlig vane!

Hönsafötter gulerötter, mager som en trane!
Den som kysser töserna, han har en festlig vana!
Du är född i Köpenhamn, och jag är född i Skåne;
Får jag va´din lille man, så får du va´min kone!

Node fra Folkets Hus Spillefolk: www.folketshus.dk (Filnavn: tr-hzznse, node sidst revideret 5/8-2010)

Hønsefødder og gulerødder

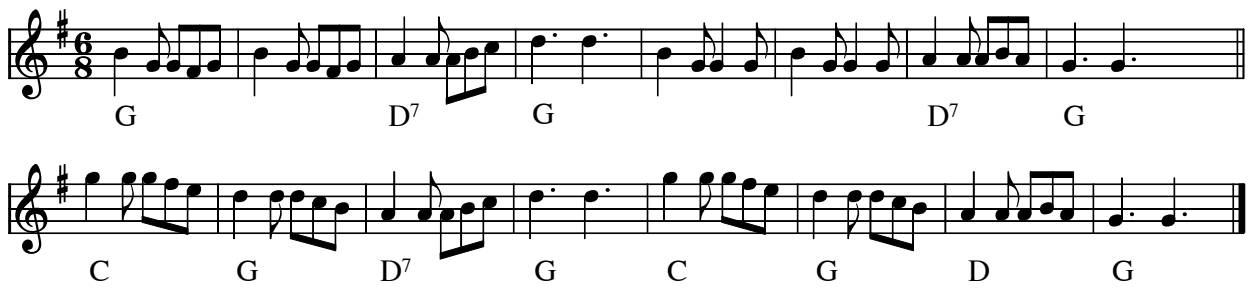

Jylland Langforn

Arr: ABILD

Fra Mette Marie Jacobsens Nodebog
(ca 1783) Fåborg

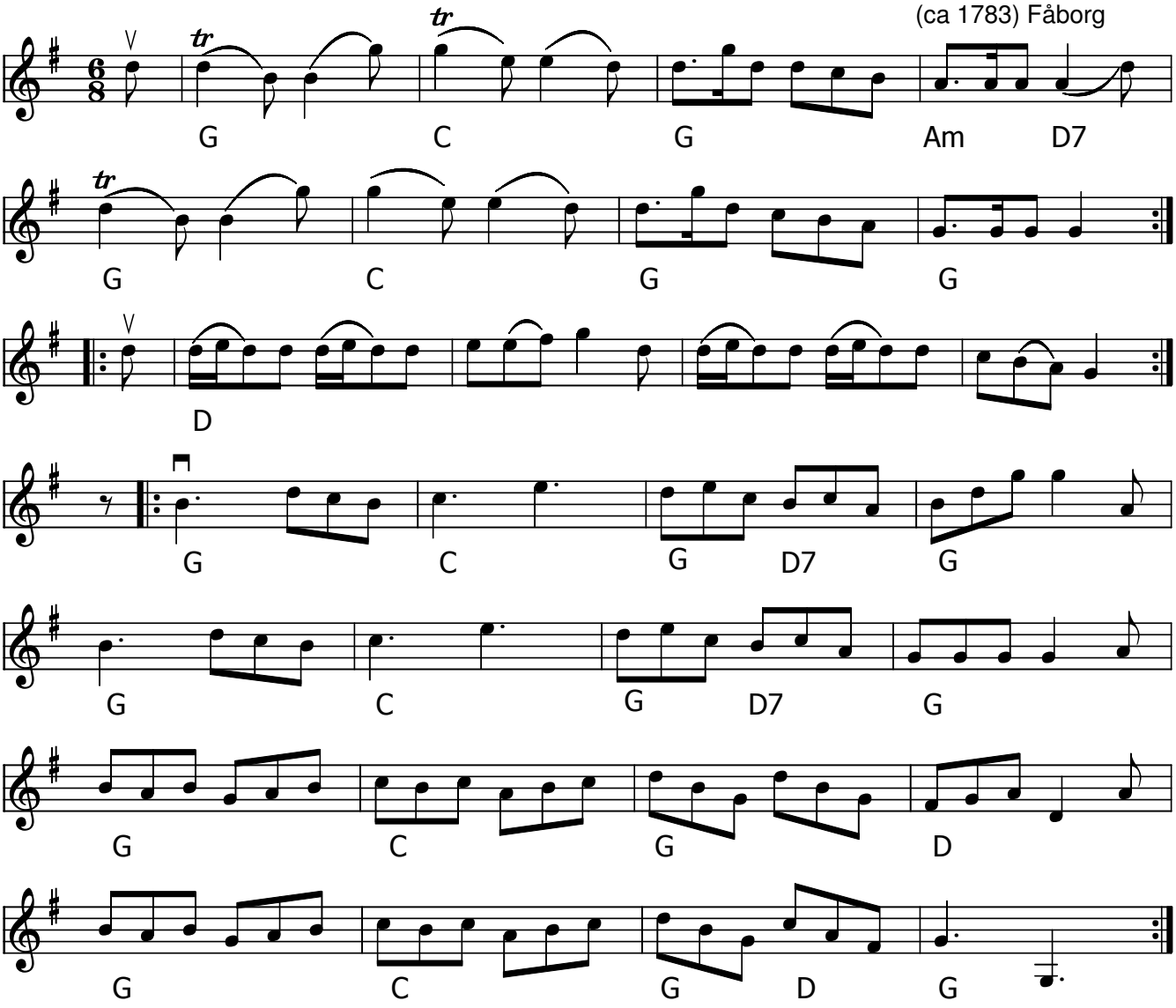

Jylland Langforn (DK)

Kilde: Fra Mette Marie Jacobsens nodebog

Ordet Langforn er en fejllæsning fra den oprindelige nodebog. Der skulle stå Langsom!

Læs om Mette Marie Jacobsen på rootzone.dk

Node fra Folkets Hus Spillefolk: www.spillefolk.dk (Filnavn: tr-jylland, node sidst revideret 18/10-2016)

Knuds første trekant

Knud Laursen,e.Th.Knudsen

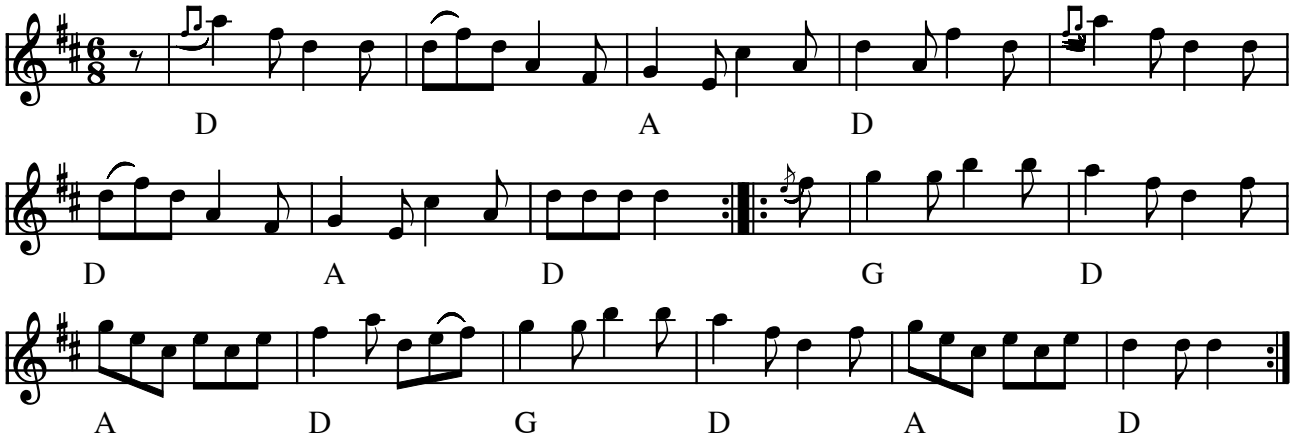

Knuds første trekant Knud Laursen/e. Thorkild Knudsen (DK)

(Node fra Folkets Hus Spillefolk: www.folketshus.dk)

Knuds anden trekant

Knud Laursen e.Th.Knudsen

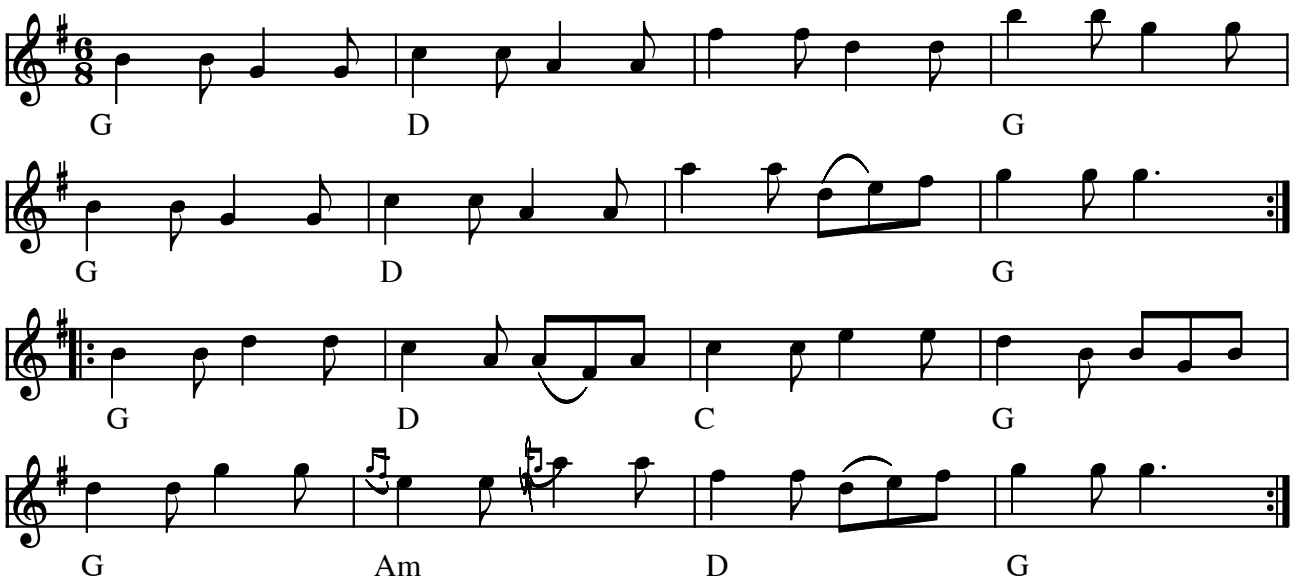

Knuds anden trekant Knud Laursen/e. Thorkild Knudsen (DK)

(Node fra Folkets Hus Spillefolk: www.folketshus.dk)

Kydholms Dans

"Bellmans reel"

Samsø

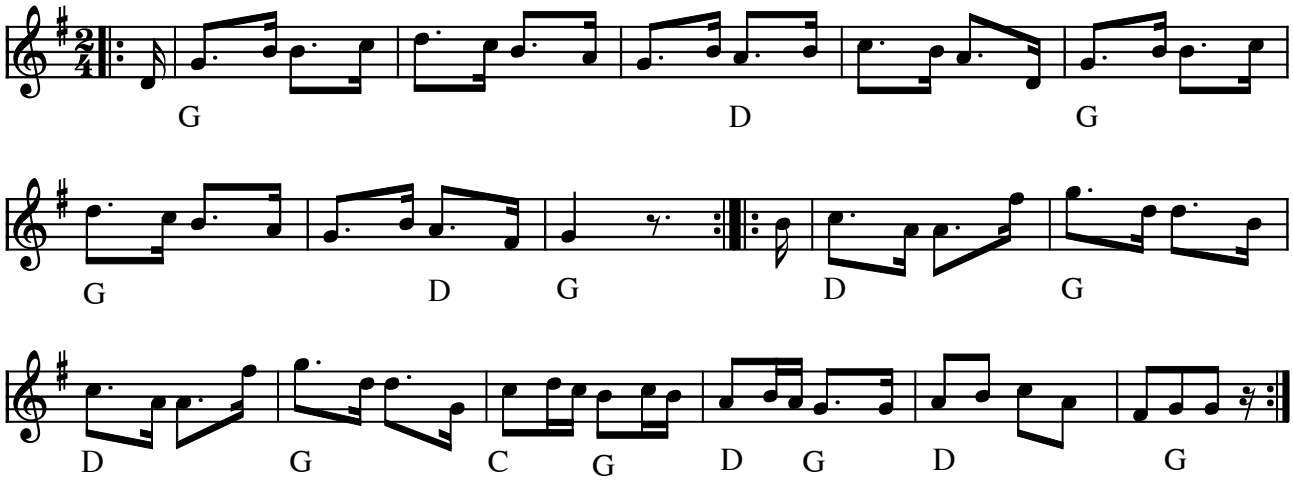

Kydholm Dans (trekant) Samsø (DK)

Melodien er også kendt som irsk reel, og - især - som en af Bellmans viser.

(Node fra Folkets Hus Spillefolk: www.folketshus.dk)

Marie Louise engelsk

Trad. 18. årh.
Efter Brdr. Bast

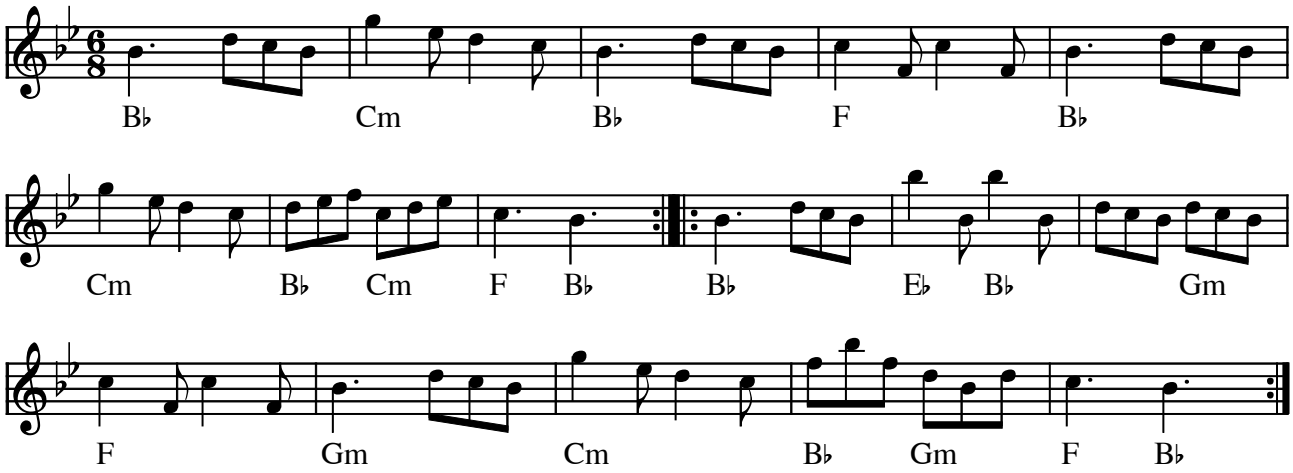

Marie Louise engelsk e. brdr. Bast (DK) 1700-tal

Indspillet på:

- LP: Bidt a' Bast (Fanfare Records 848 057-1 1990)

(Node fra Folkets Hus Spillefolk: www.folketshus.dk)

Niels Mortensens Trekant

e. Thomas Thomsen

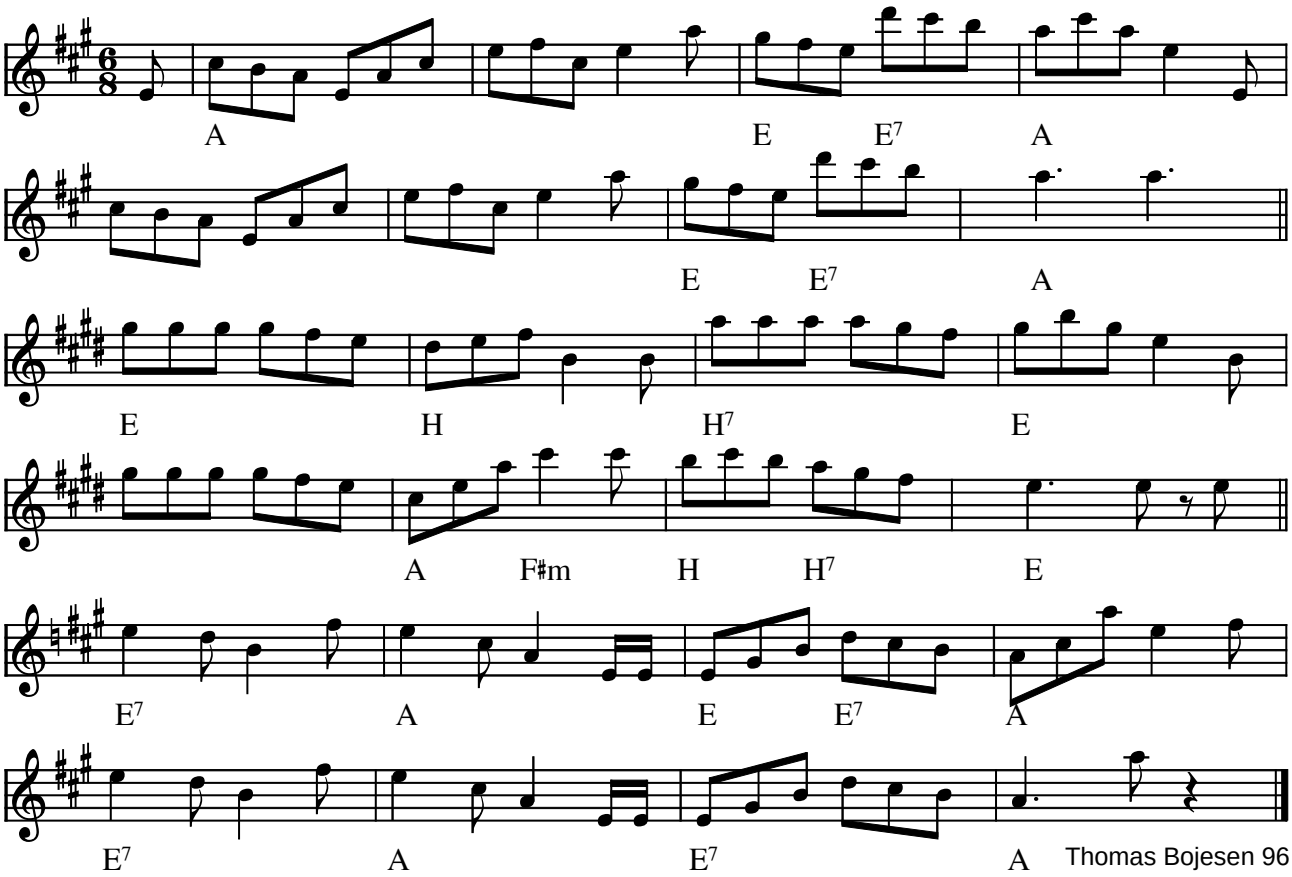

Niels Mortensens Trekant e. Thomas Thomsen (DK)

(Node fra Folkets Hus Spillefolk: www.folketshus.dk)

Trekant nr. 5

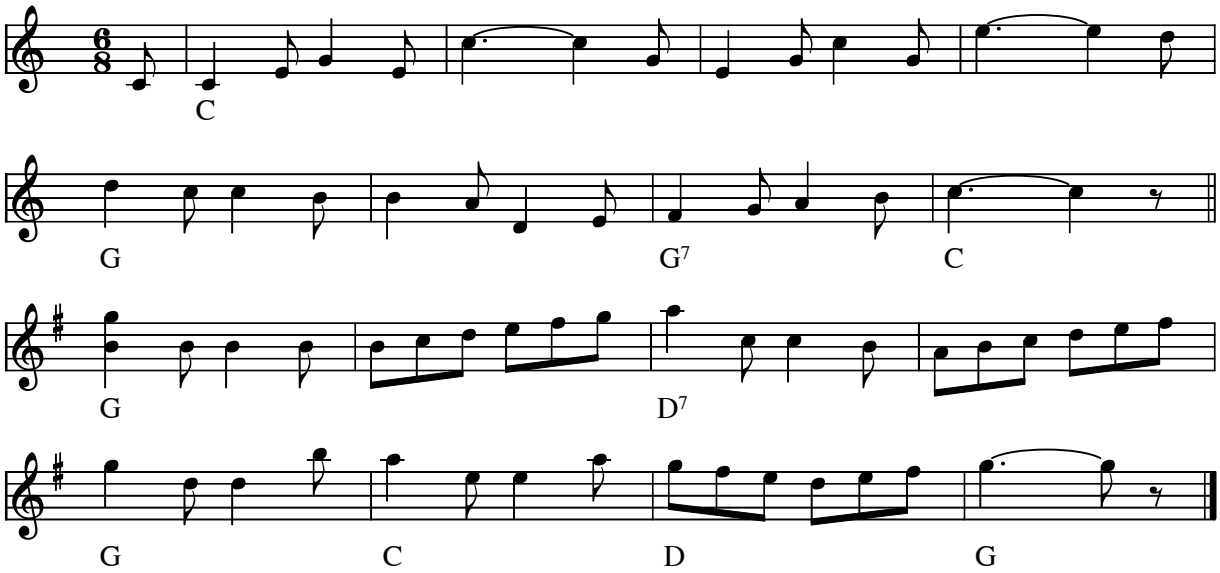

Trekant nr. 5 (DK)

Kilde: Bedstefaders spillebog
Node fra Folkets Hus Spillefolk: www.folketshus.dk (Filnavn: tr-nr05, node og tekst sidst revideret 6/5-2003)

Trekant nr. 6

Julia, Julia

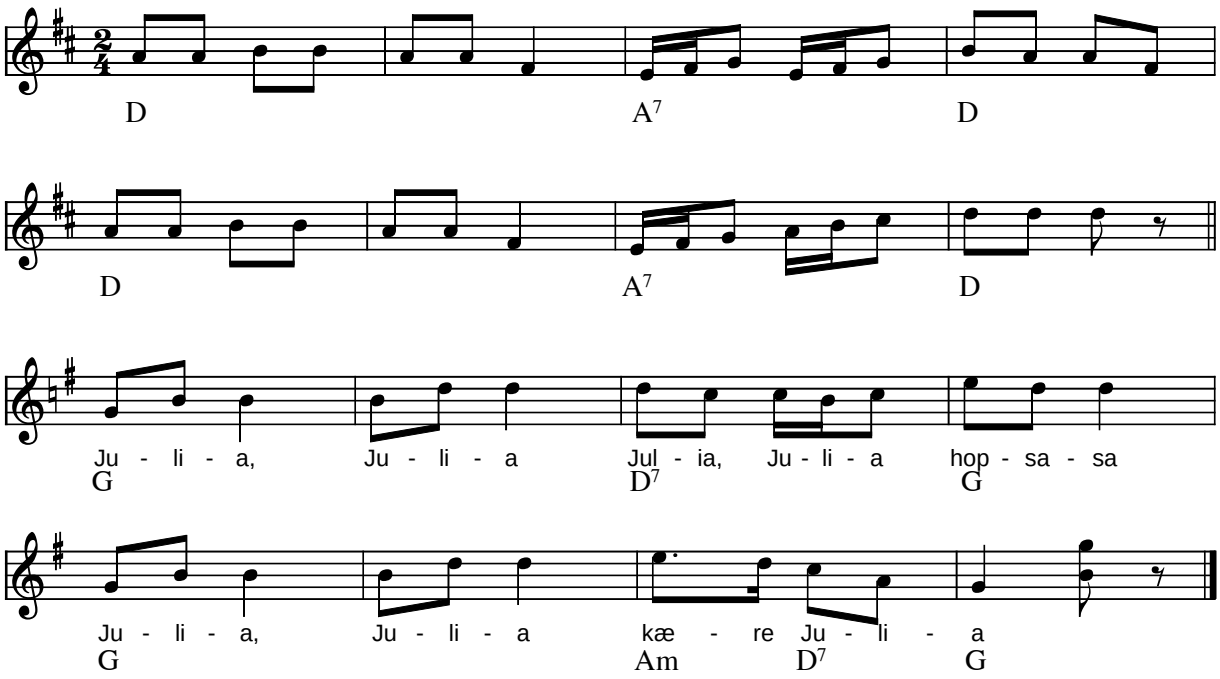

Trekant nr. 6 Julia, Julia (DK)

Kilde: Bedstefaders spillebog
Node fra Folkets Hus Spillefolk: www.folketshus.dk (Filnavn: tr-nr06, node og tekst sidst revideret 6/5-2003)

Trekant nr. 9

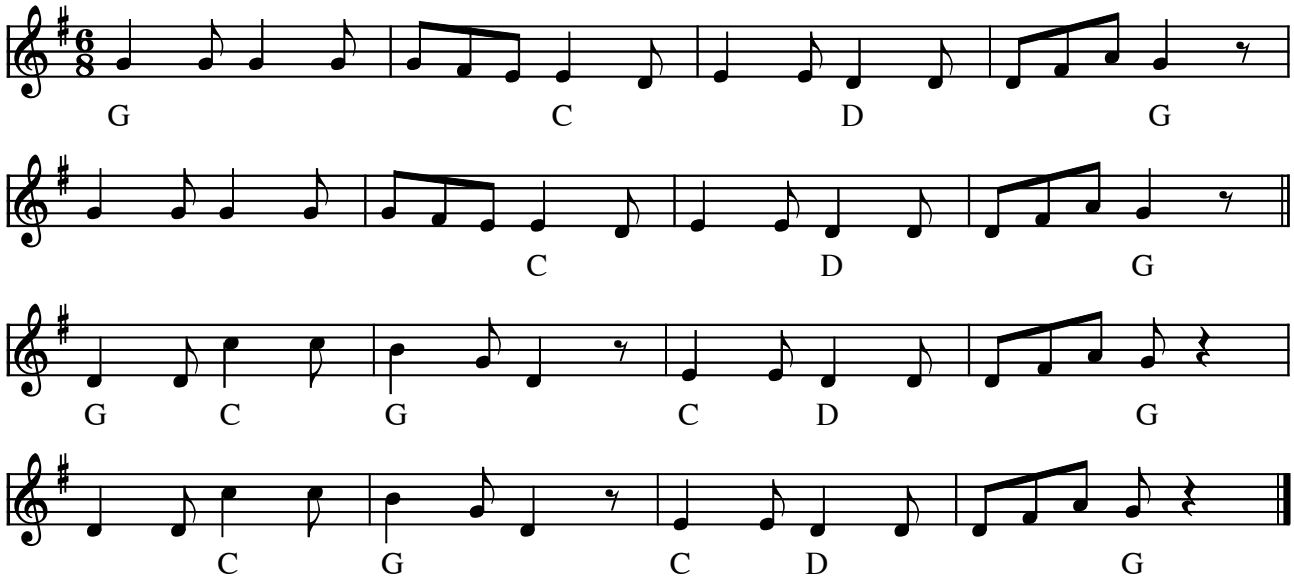

Trekant nr. 9 (DK)

Der findes følgende tekst til denne melodi:

(1. rep):
Kaffetiden den sig nærmer
duften mig i næsen står
Jeg kan ingenting bestille,
før jeg får en kaffetår.

(2. rep):
|:Søde, søde kaffetår -
mon jeg dig i himlen får ?:|

(Node fra Folkets Hus Spillefolk: www.folketshus.dk)

Trekant nr. 10

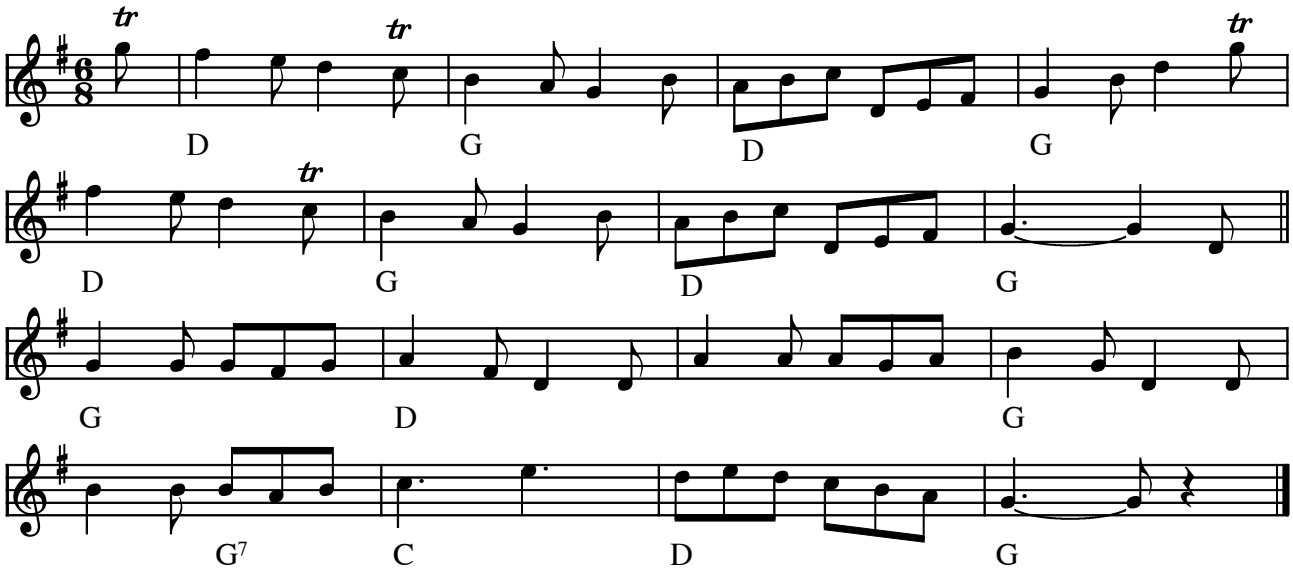

Trekant nr. 10 (DK)

(Node fra Folkets Hus Spillefolk: www.folketshus.dk)

"Når vandet fryser i hanerne"

trekant

Thomas Thomsen/Th.Knudsen

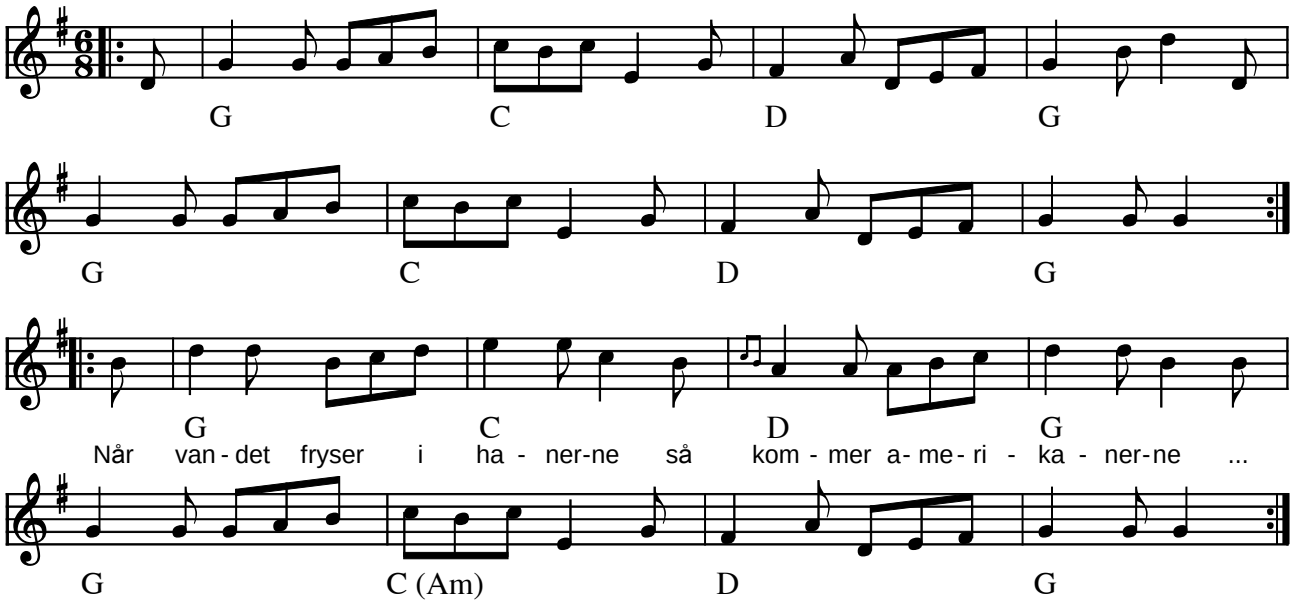

Når vandet fryser i hanerne (trekant) e. Thomas Thomsen (DK)

Når vi spiller den i Folkets Hus til trekant repeterer vi ikke (dog repeterer vi A-stykket i første gennemspilning)

(Node fra Folkets Hus Spillefolk: www.folketshus.dk)

"Pedro Larsen" Trekant

e. J.Søndergaard/Th.Knudsen

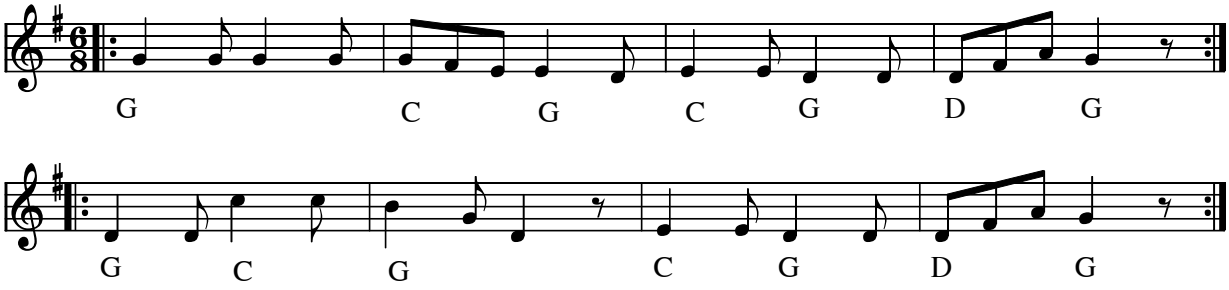

Pedro Larsen (trekant) e. J. Søndergaard/Th. Knudsen(DK)

Node fra Folkets Hus Spillefolk: www.folketshus.dk (Filnavn: tr-pedro, node sidst revideret 15/02-2010)

Smedens første trekant

e. Børge Christensen/Th.Knudsen

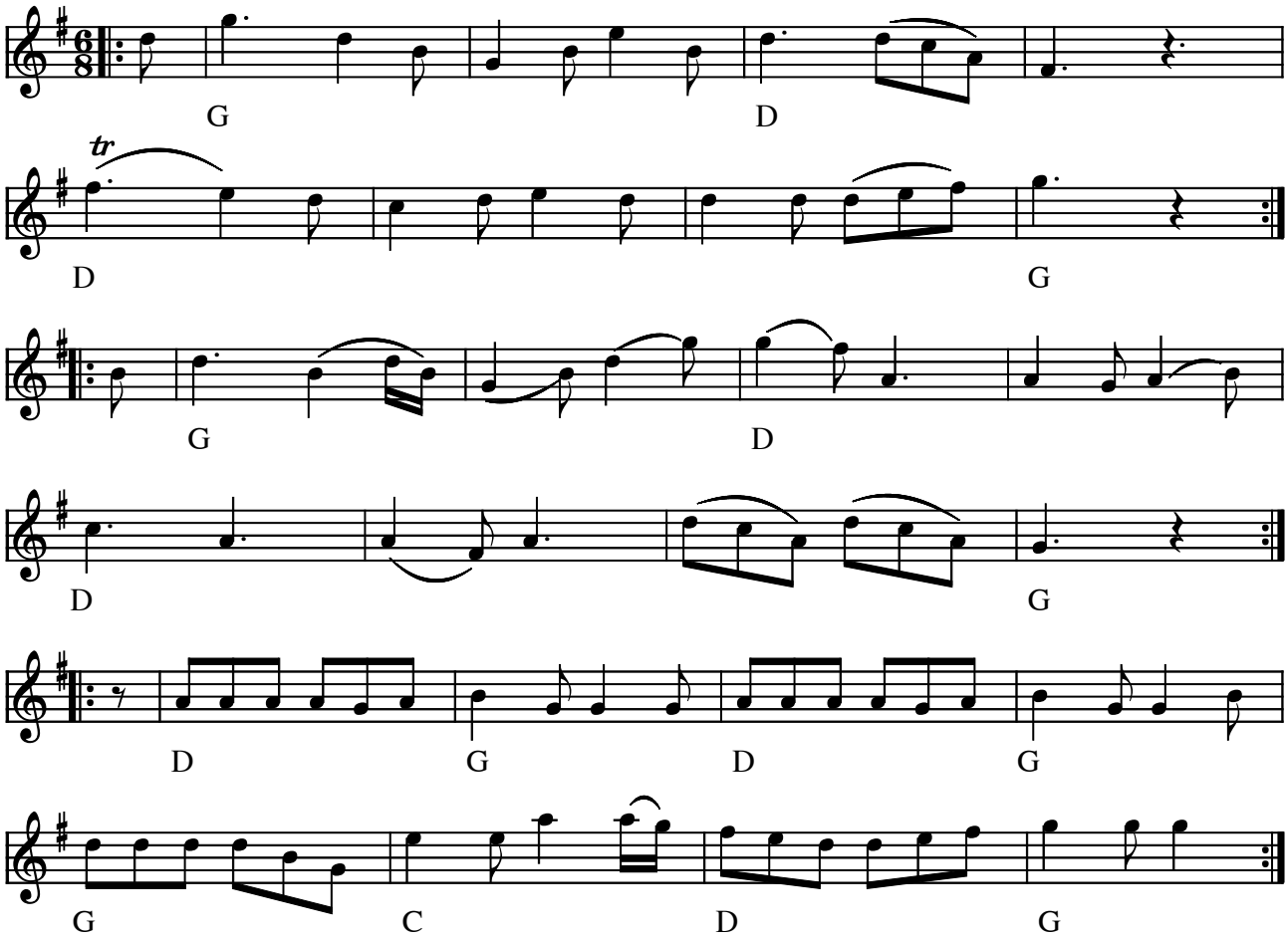

Smedens første trekant e. Børge Christensen (DK)

(Node fra Folkets Hus Spillefolk: www.folketshus.dk)

Thomas' Sekstur

Trekant

Thomas Thomsen 1977

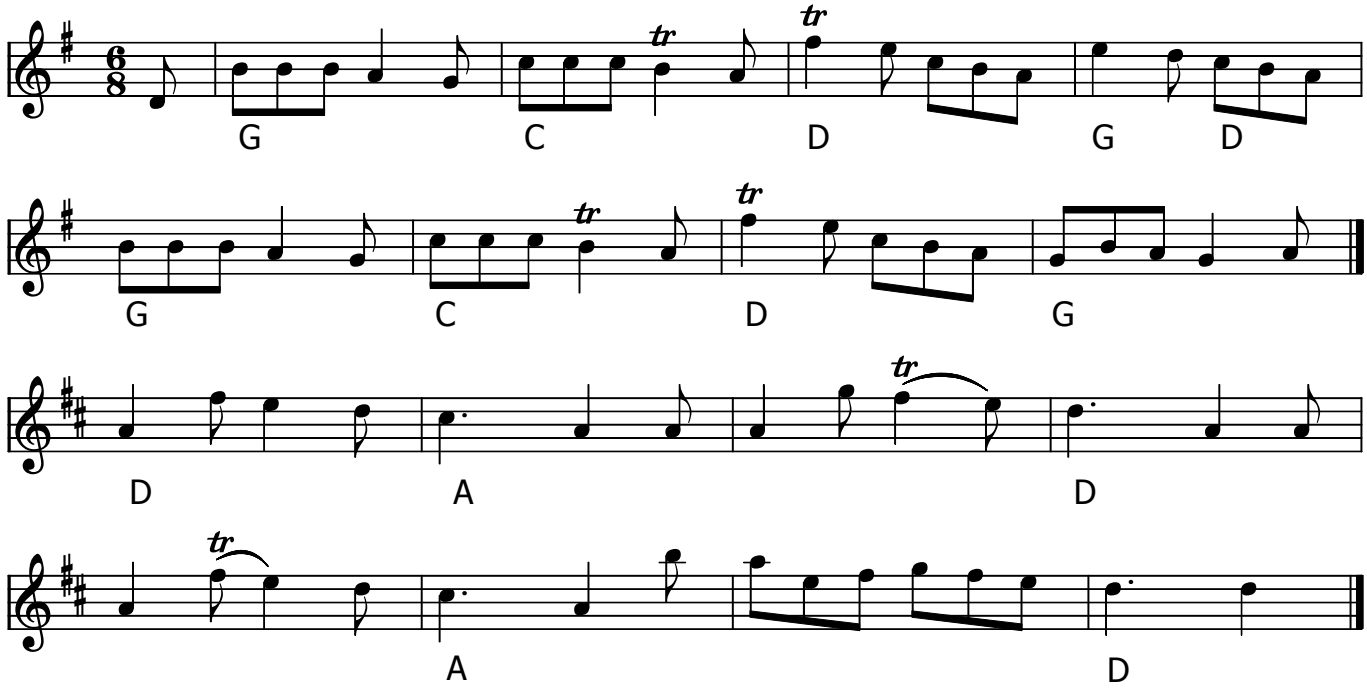

Thomas´s Sekstur (Trekant) (DK) af Thomas Thomsen

Kilde Sindbilleder - En bog om spillemanden Thomas Thomsen. (1992)

Node fra Folkets Hus Spillefolk: www.spillefolk.dk (Filnavn: tr-thomas, node sidst revideret 11/2-2017)

Trekant

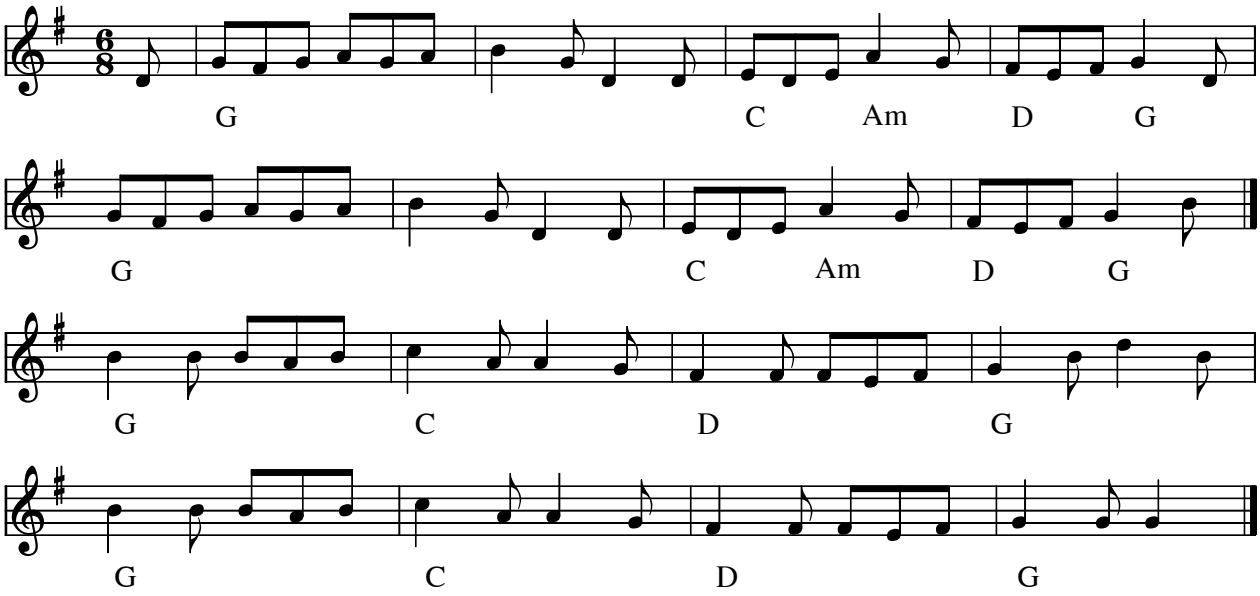

Trekant (DK)
Node fra J.J.
Node fra Folkets Hus Spillefolk: www.spillefolk.dk (Filnavn: tr-trek, node sidst revideret 3/2-2011)

Trekant I fra Grønbjerg

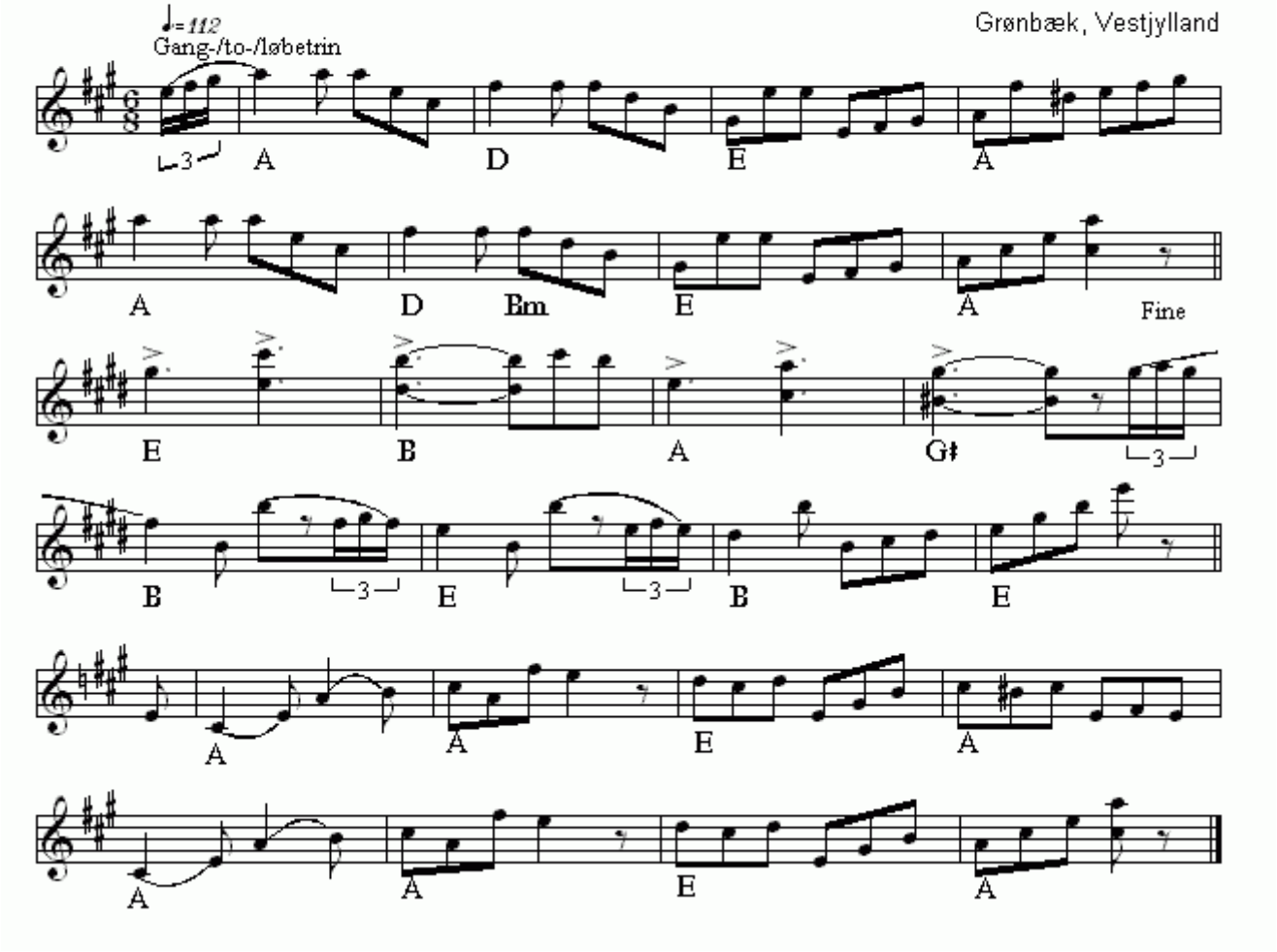

Trekant I fra Grønbjerg(DK)
Nr 597 i "358"-samlingen

Node fra Folkets Hus Spillefolk: www.folketshus.dk (Filnavn: tr-trekantigrzznbjerg, node sidst revideret 29/11 - 2014)

Trekant II fra Grønbjerg

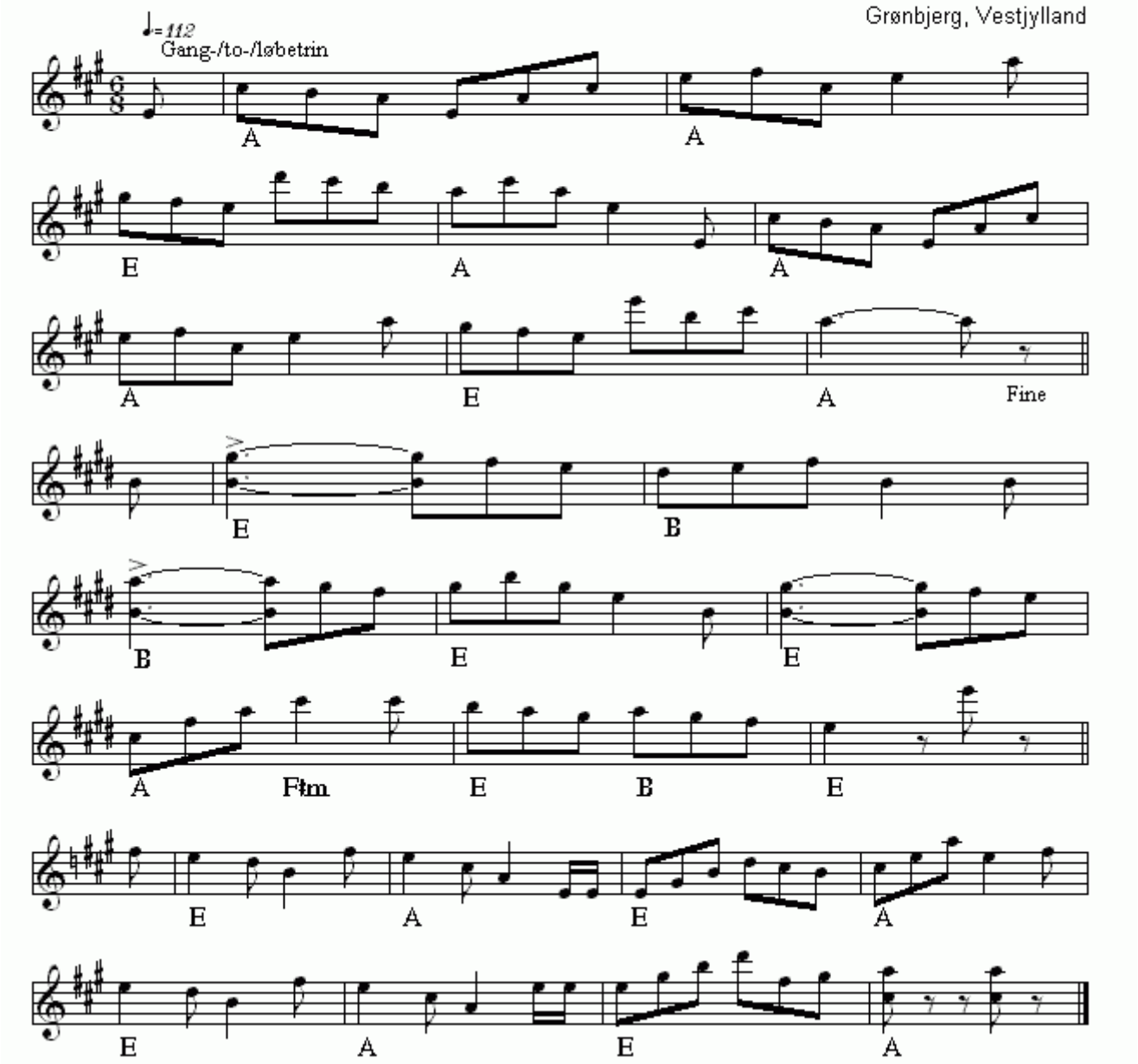

Trekant II fra Grønbjerg(DK)
Nr 598 i "358"-samlingen

Node fra Folkets Hus Spillefolk: www.folketshus.dk (Filnavn: tr-trekantiigrzznbjerg, node sidst revideret 30/11 - 2014)

Trekant III fra Grønbjerg

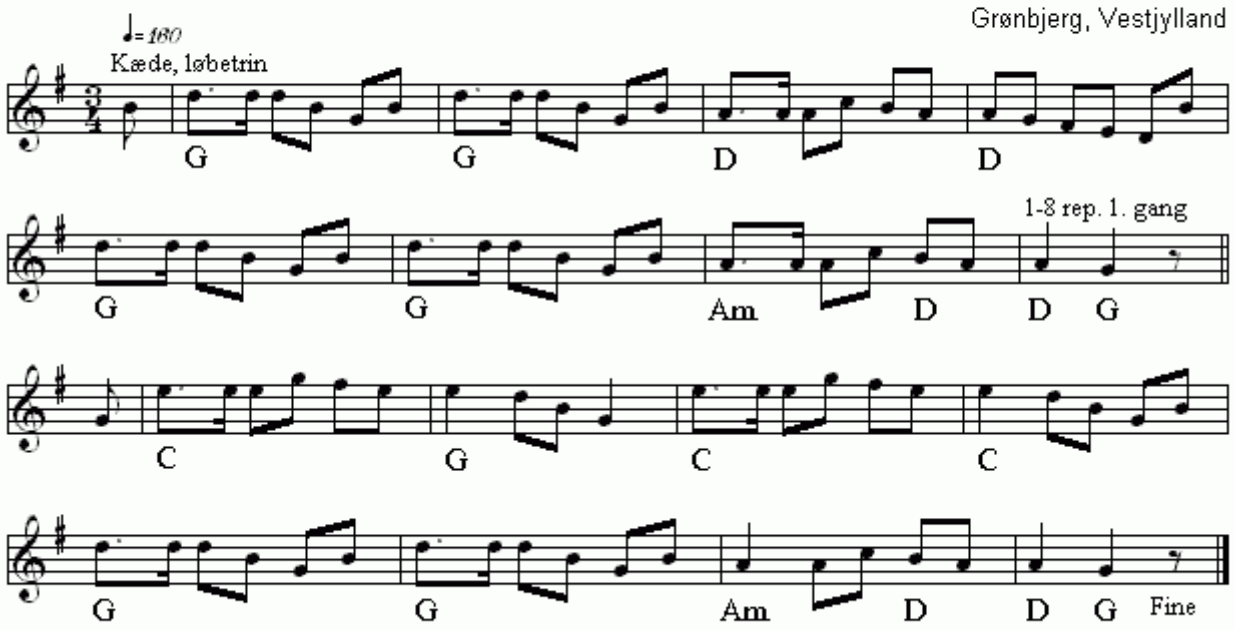

Trekant III fra Grønbjerg(DK)
Nr 599 i "358"-samlingen

Node fra Folkets Hus Spillefolk: www.folketshus.dk (Filnavn: tr-trekantiiigrzznbjerg, node sidst revideret 26/11 - 2014)

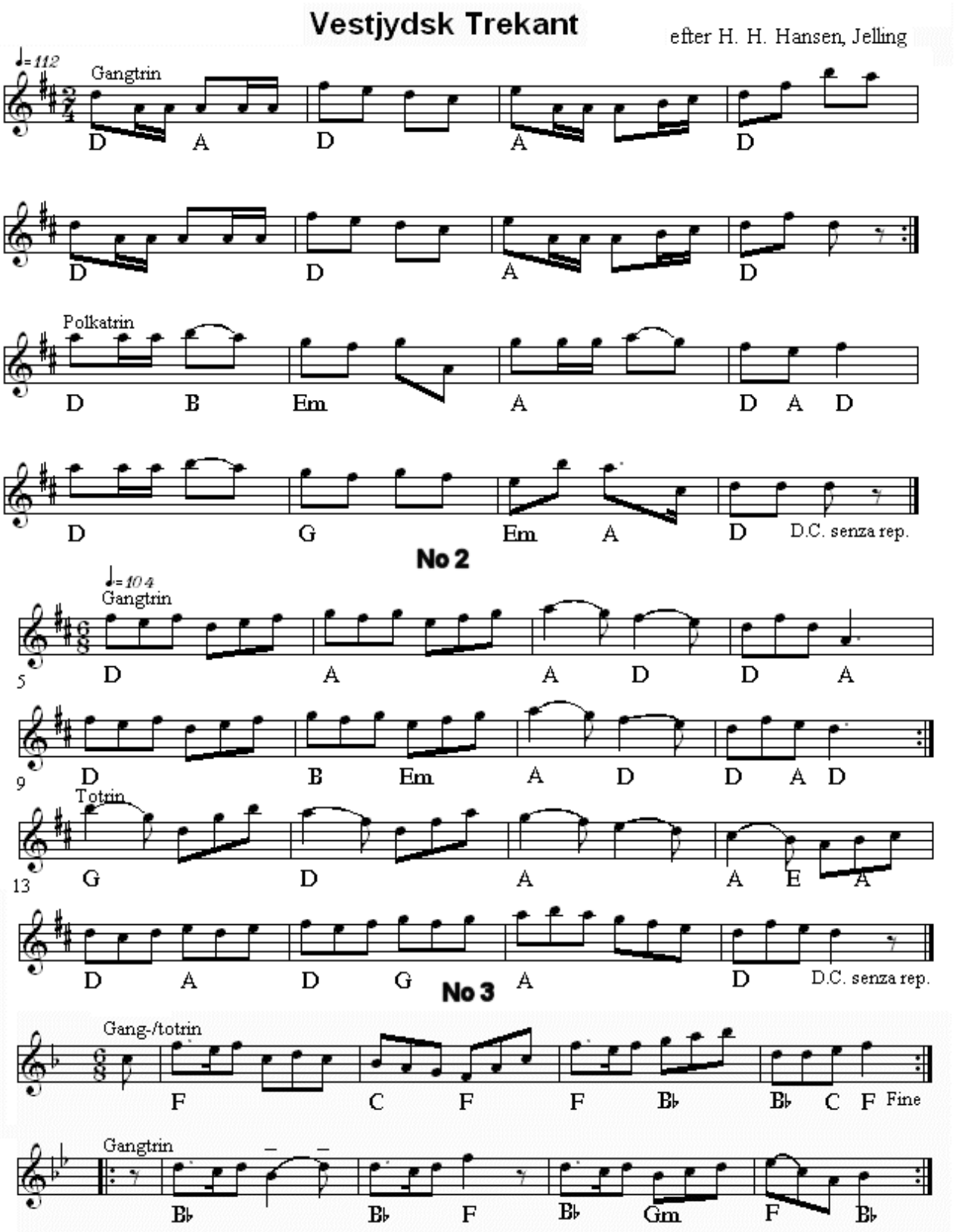

Trekant fra Vestegnenen no 640 i ”358”

Trekanter fra Syd- og Midtjylland

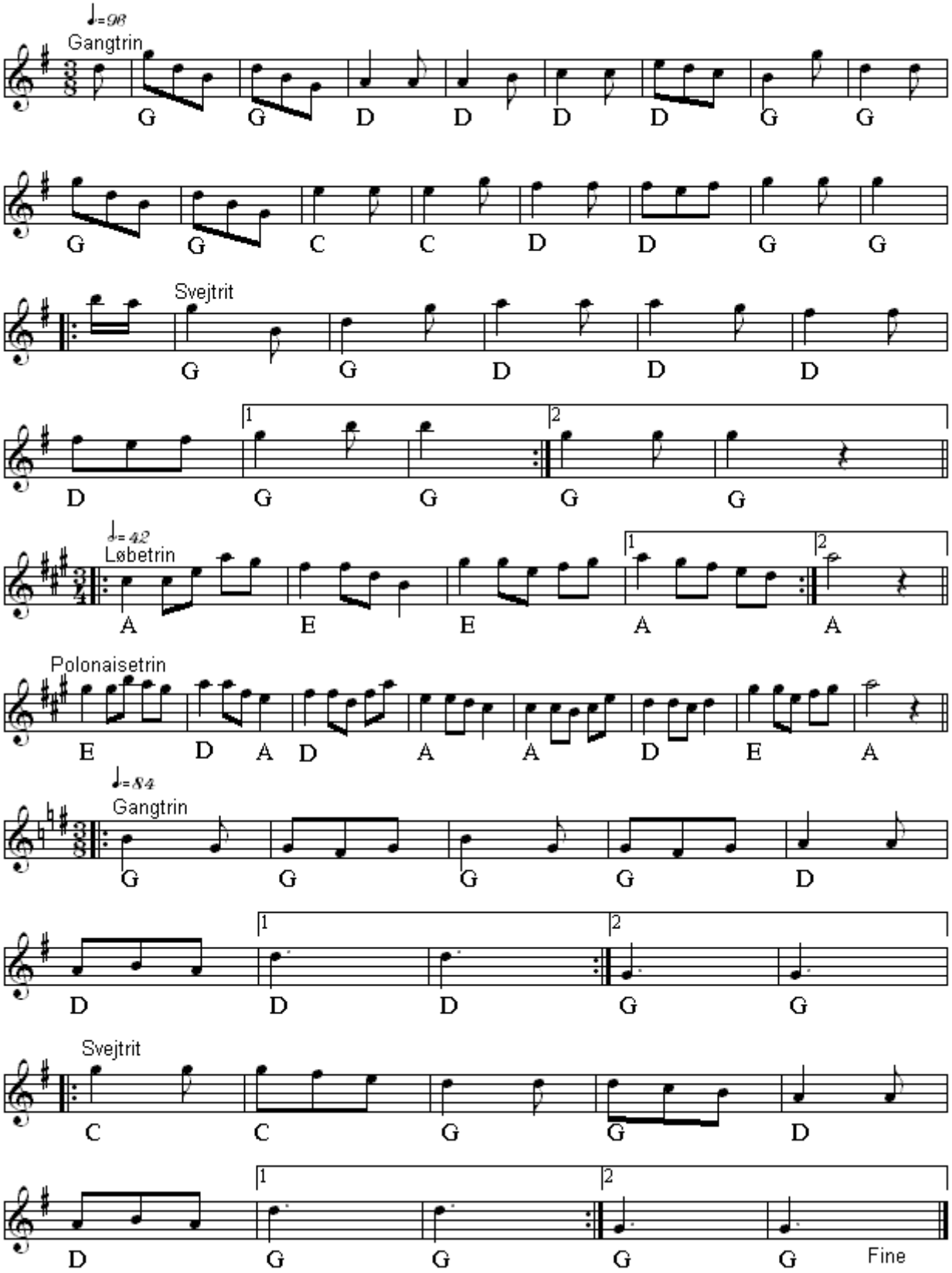

Trekanter(DK)
Nr 375 i "358"-samlingen

Node fra Folkets Hus Spillefolk: www.folketshus.dk (Filnavn: tr-trekantisydogmidtjylland, node sidst revideret 15/2 - 2015)

Trekantet Svejtrit

Østjylland

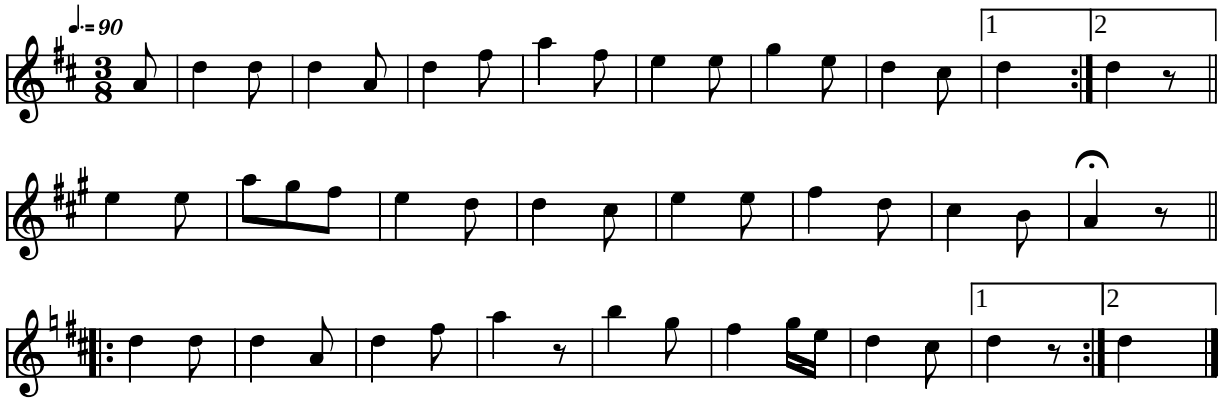

Trekantet Svejtrit Østjylland (DK)

Kilde: 358 Danske Folkedansemelodier (nr. 64)
Node fra Folkets Hus Spillefolk: www.folketshus.dk (Filnavn: tr-trekesvej, node og tekst sidst revideret 23/3-2004)

Trekant med Vals

Sydjylland

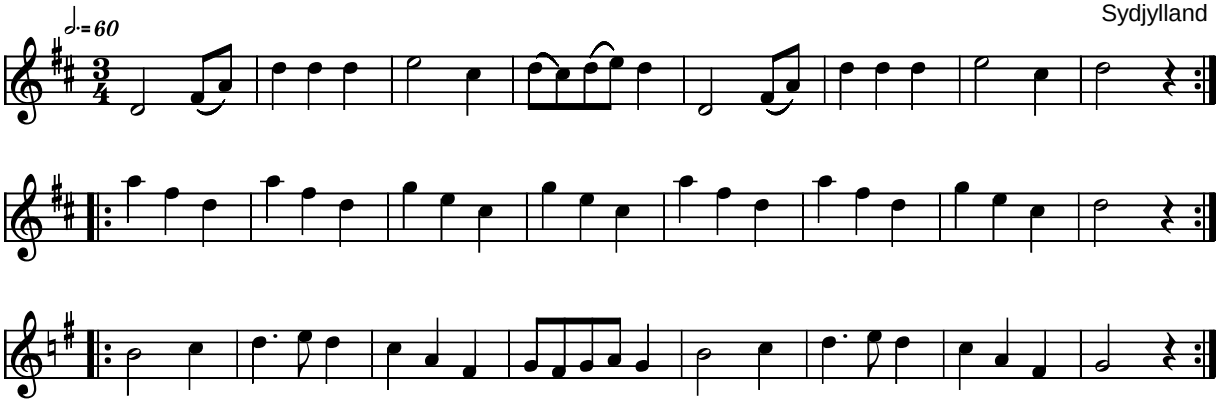

Trekant med Vals Sydjylland (DK)

Kilde: 358 Danske Folkedansemelodier (nr. 63)
Node fra Folkets Hus Spillefolk: www.folketshus.dk (Filnavn: tr-trekmvals, node og tekst sidst revideret 23/3-2004)

Den trekantede sløjfe

Himmerland

e.Evald Thomsen og Th.Knudsen

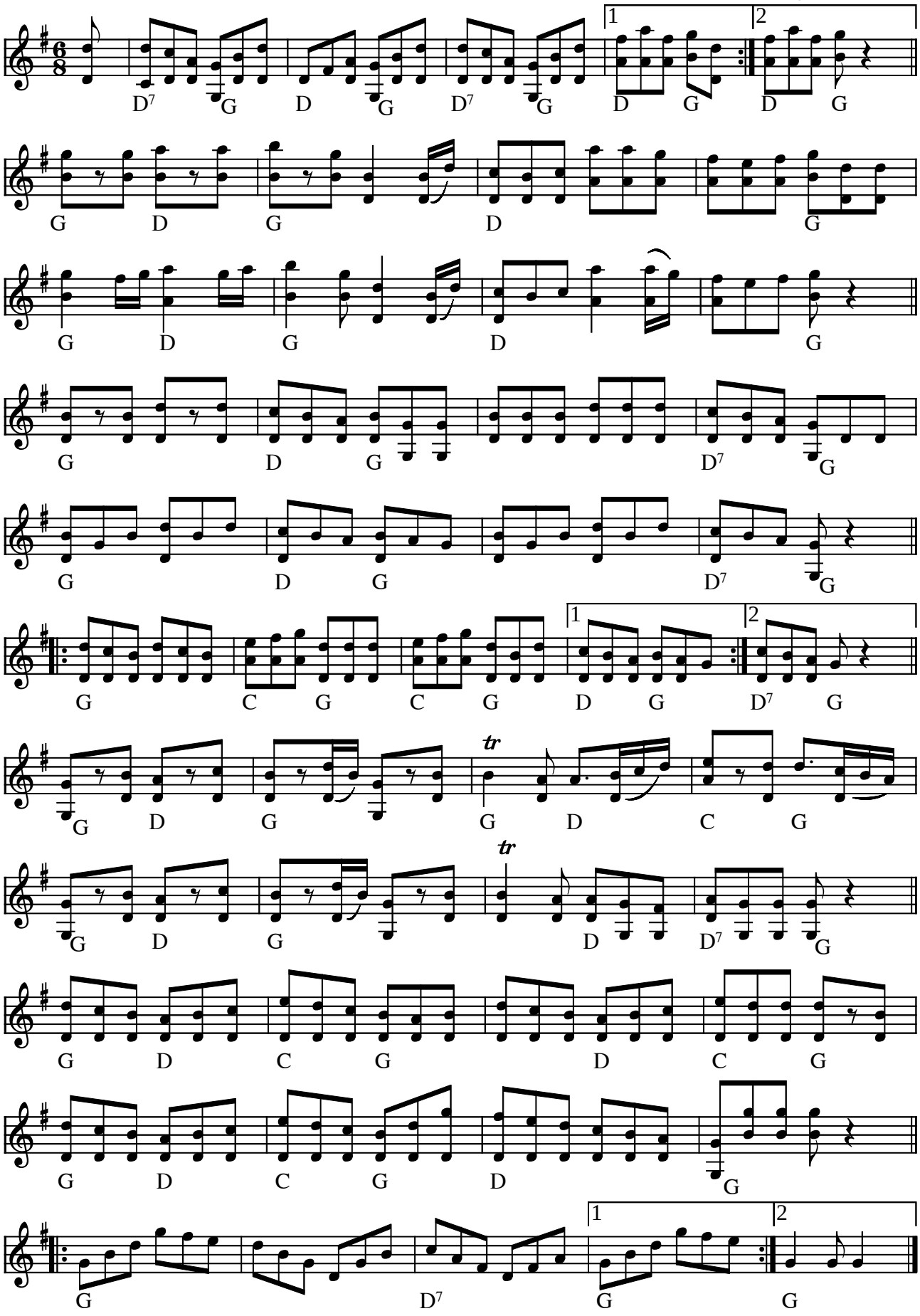

Den trekantede sløjfe fra Himmerland e. Evald Thomsen (DK)

De angivne dobbeltstrøg på løse strenge anvendes til "solospil"
De passer ikke sammen med de angivne akkorder!

(Node fra Folkets Hus Spillefolk: www.folketshus.dk)

Trekantet sløjfe fra Thy

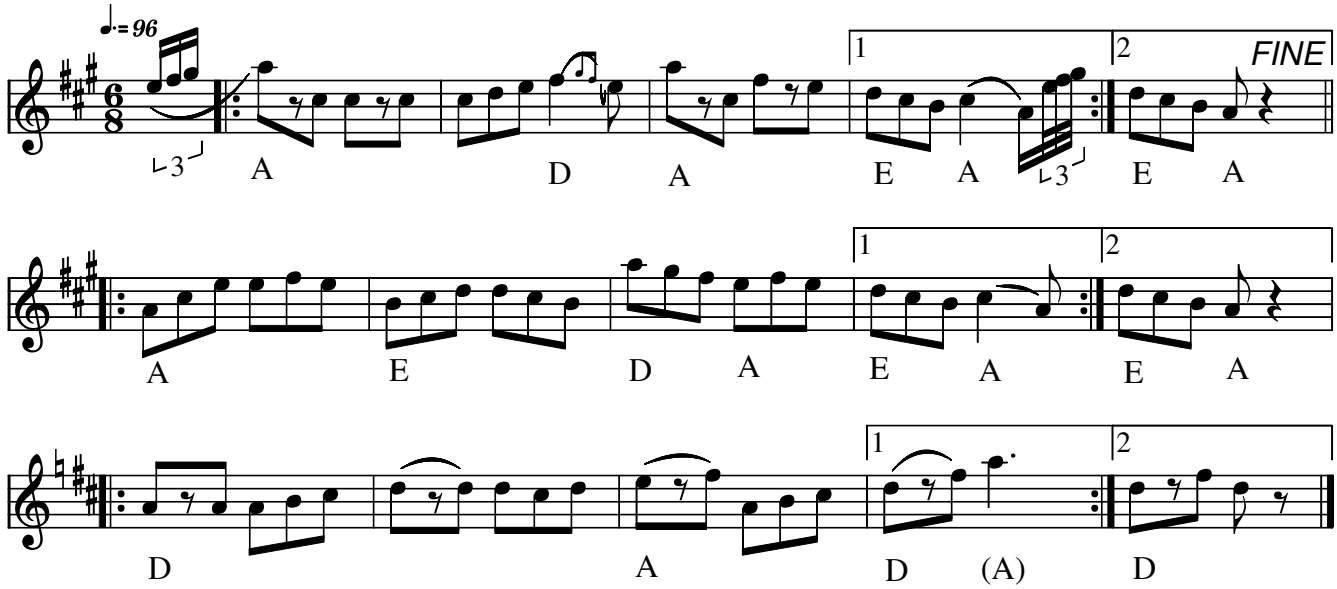

Trekantet sløjfe fra Thy (DK)

Kilde: 358 Danske Folkedansemelodier (nr. 148)

Node fra Folkets Hus Spillefolk: www.spillefolk.dk (Filnavn: tr-treksthy, Lavet 1/11-2004 og sidst revideret 2711-2015)

Egn: Thy

Trekantet sløjfe fra Thy med dansebeskrivelse:

Opstilling: 3 par i kreds

1.tur a) Kreds til venstre. 16 gangtrin
b) Kæde til man møder egen danser første gang,
så tar man venstre armkrog og går en halv omgang
og kæder derefter tilbage samme vej, som man kom. 16 gangtrin

c) Parvis to-trin med livfatning rundt i kredsen – 16 to-trin

2.tur a) Parvis to-trin på stedet
3.tur a) Parvis to-trin på stedet
4.tur a) Enhåndsmølle. 16 gangtrin til venstre
5.tur a) Dobbeltkreds. 16 hurretrin til venstre
6.tur a) Kreds med livfatning. 16 hurretrin til venstre
7.tur a) Kreds til venstre. 16 gangtrin

Dansen slutter med parvis totrin på stedet til 1. reprise.

Tretur med Sving

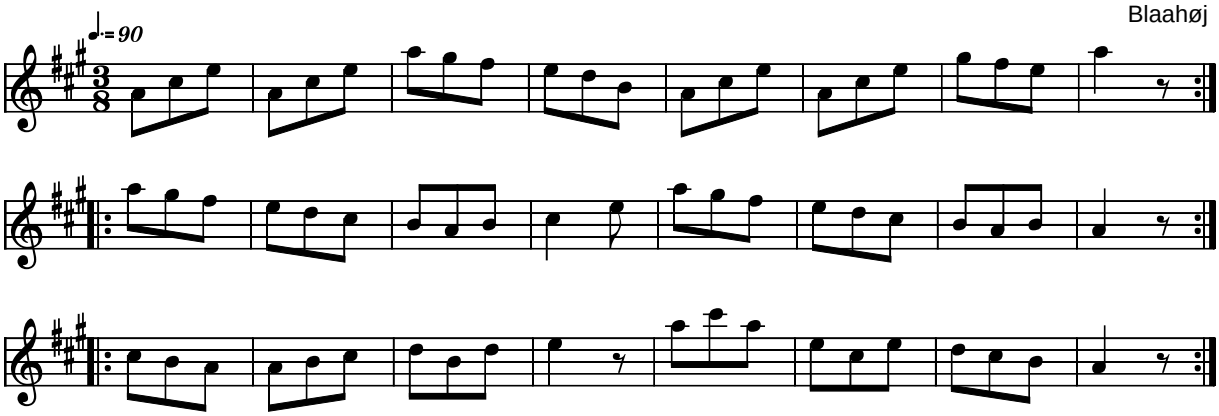

Tretur med Sving Blaahøj (DK)

Kilde: 358 Danske Folkedansemelodier (nr. 72)
Node fra Folkets Hus Spillefolk: www.folketshus.dk (Filnavn: tr-treturmsv, node og tekst sidst revideret 23/3-2004)

Vestjydsk Trekant

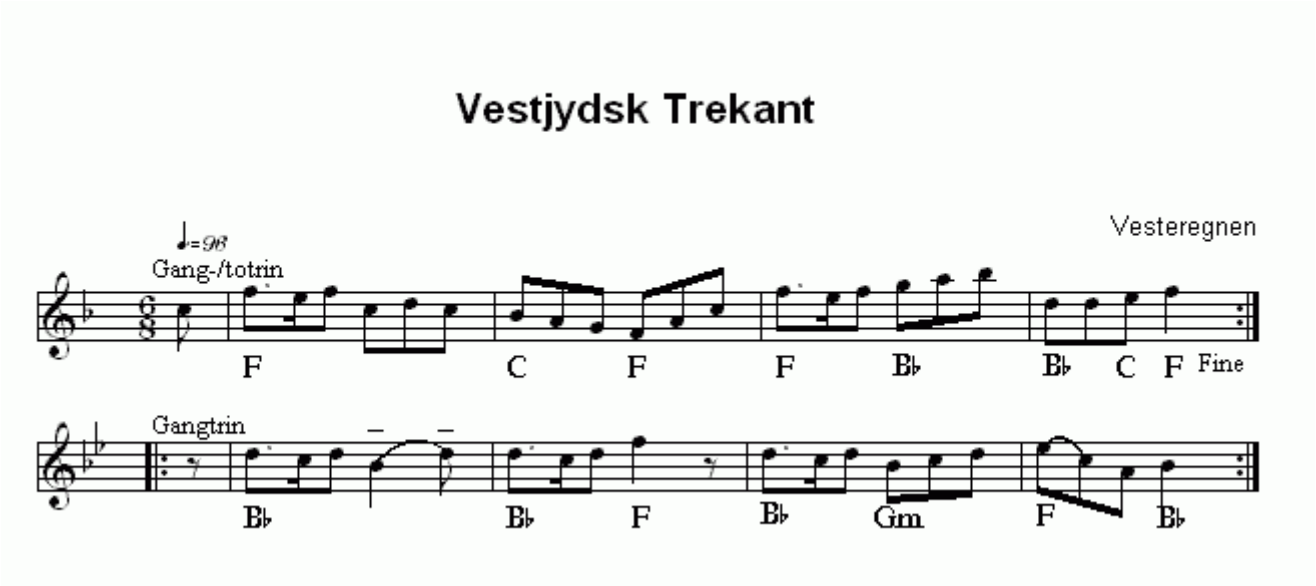

Vestjydsk Trekant(DK)
Nr 639 i "358"-samlingen

Node fra Folkets Hus Spillefolk: www.folketshus.dk (Filnavn: tr-vestjydsktrekant, node sidst revideret 12/2 - 2015)

"

"Vil du min lille"

e.Th.Thomsen og Bernhard Nielsen

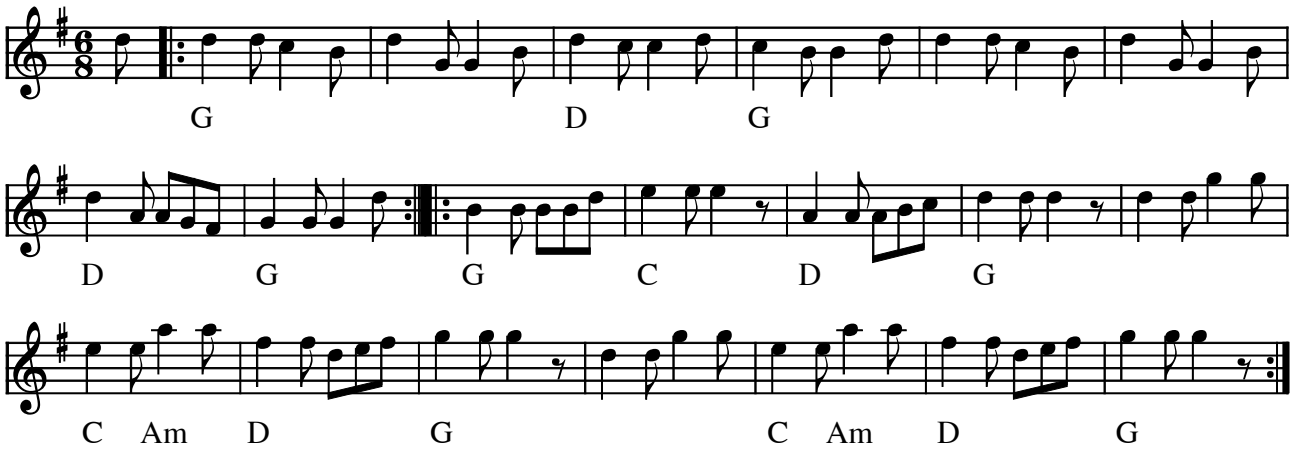

Vil du min lille" (trekant) Thomas Thomsen efter Bernhard Nielsen (DK)

(Node fra Folkets Hus Spillefolk: www.folketshus.dk)

Ajlemajns Totur

Bornholm

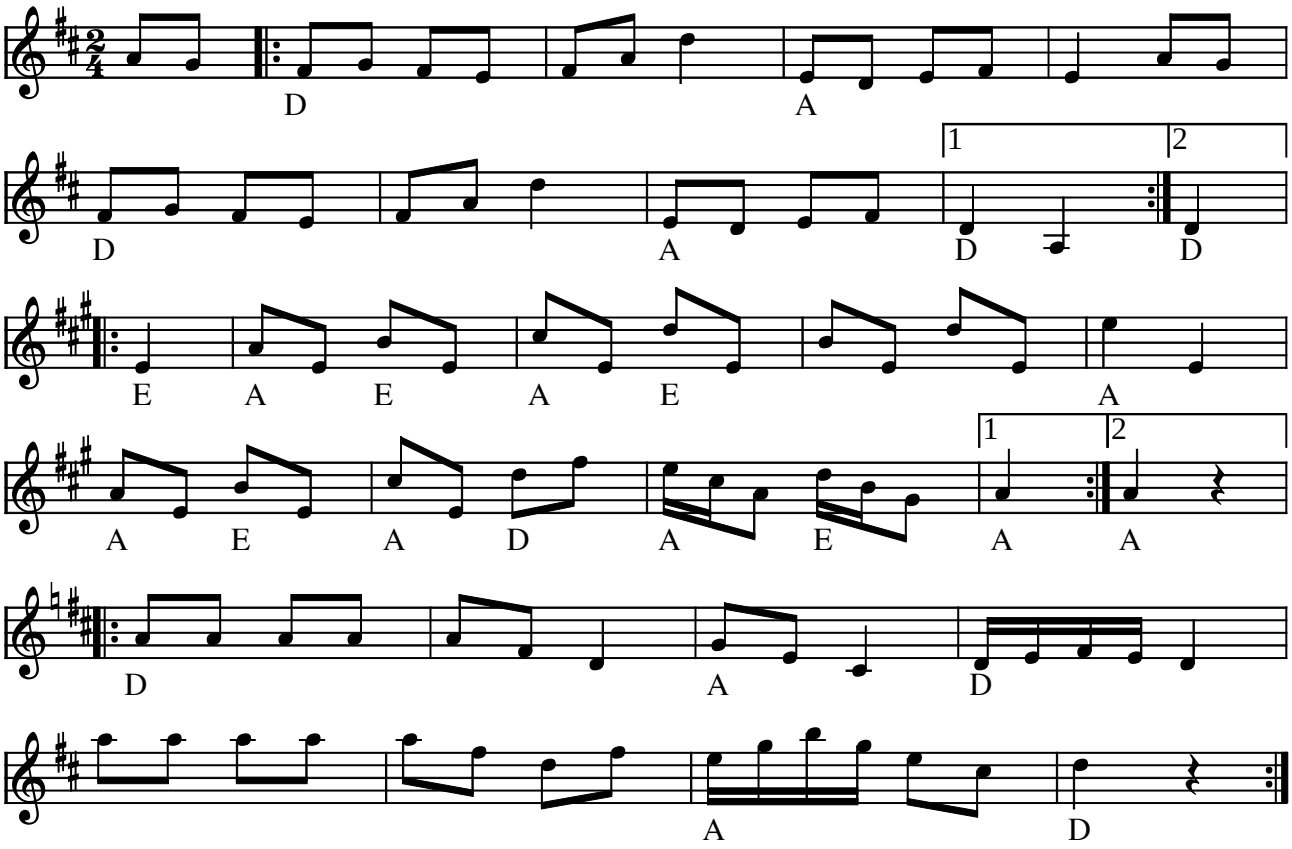

Ajlemajns Totur Bornholm (DK)

(Node fra Folkets Hus Spillefolk: www.folketshus.dk)

Alsinger Kontra

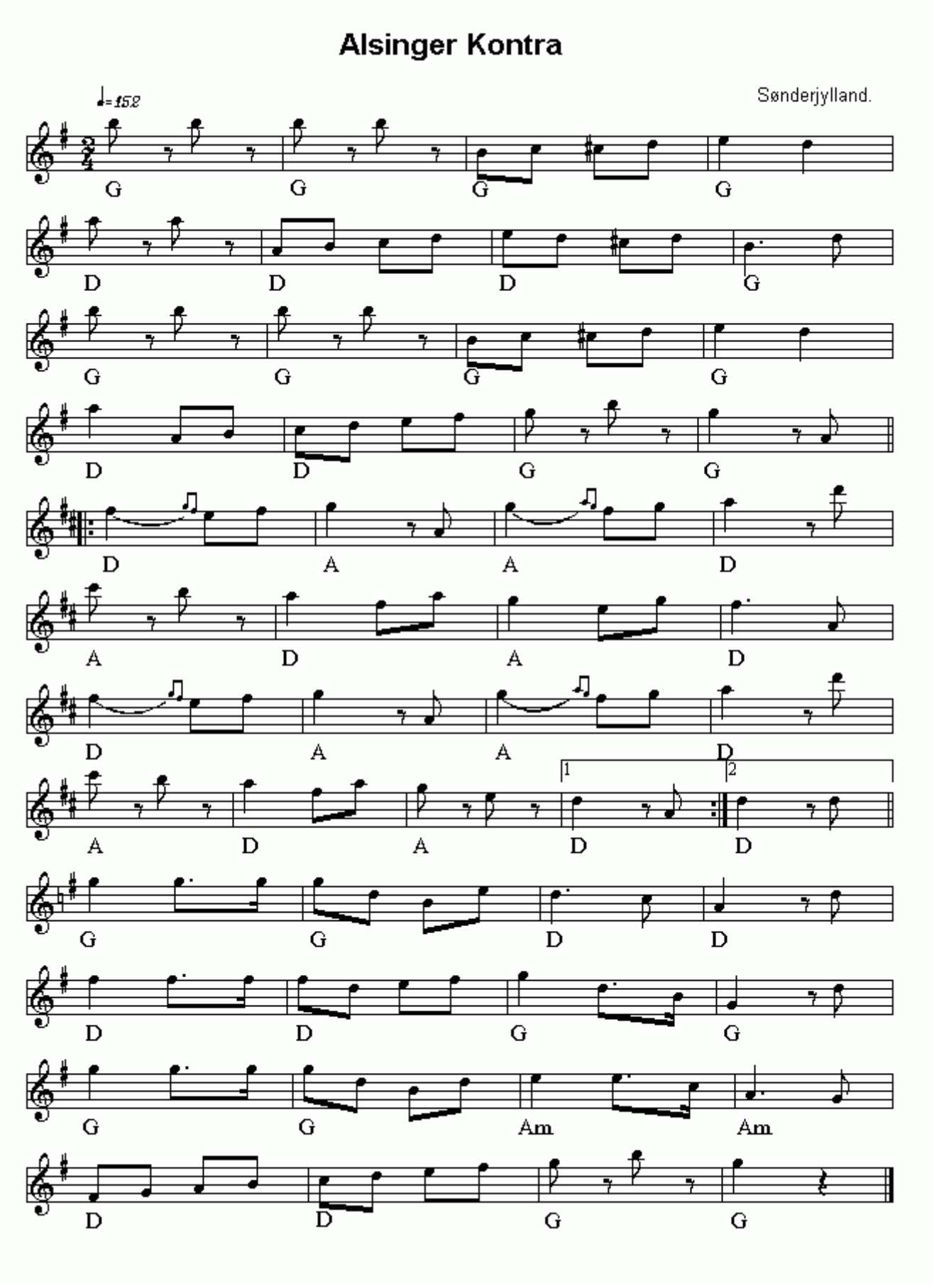

Alsinger Kontra(DK)
Nr 313 i "358"-samlingen

Node fra Folkets Hus Spillefolk: www.folketshus.dk (Filnavn: tu-alsingerkontra, node sidst revideret 13/11 - 2014)

Amagerdans

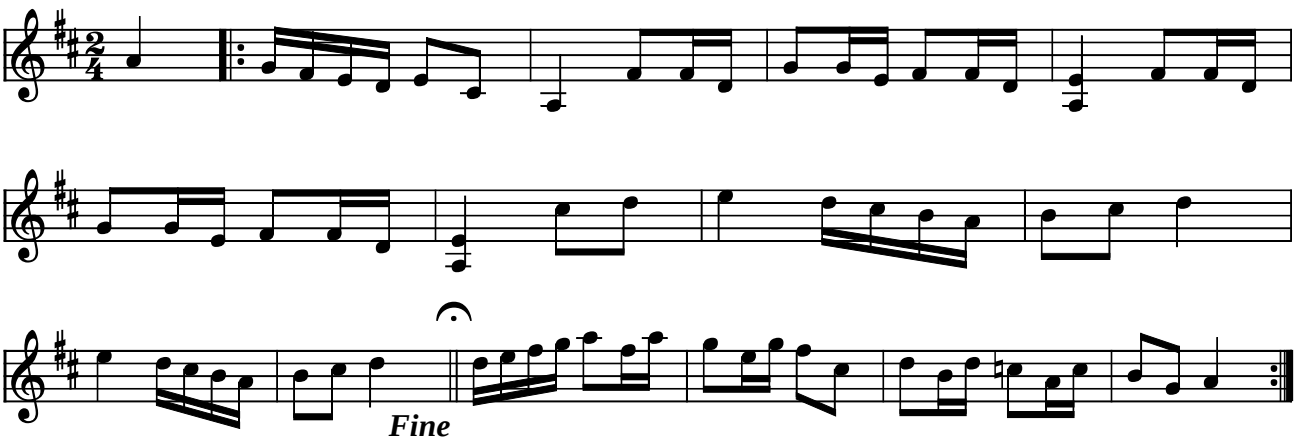

Amagerdans (DK)

Fra J. Mortensens nodebog:
"Musikalier til circa 160 [nu 411] forskjellige gamle Almuedanse, som bruges eller ere brugte paa Sydfyen og de derved liggende Øer. Samlede af J. Mortensen. Skolebestyrer i Svendborg" (død ca. 1900).
Nodebog II, der er en forsættelse af nodebog I (se DFS 1923/015 D:022). J. Mortensen er selv opvokset på Tåsinge; hans indledning om "Klublivet paa Taasing 1830" er delvis trykt i Henrik Ussing: Mellem Sydfynske Sunde, København 1934, s. 269-275. Papirer i Tåsinge Lokalhistoriske Arkiv. - Indsenderen var fra Svendborg Amts Museum.

Repetion og afslutning er fra udgaven i Peder Pøhls nodebog (1860 - 1900)

Kilde: Dansk Folkemindesamling, se tekst ovenfor
Node fra Folkets Hus Spillefolk: www.folketshus.dk (Filnavn: tu-amagerdans, node og tekst sidst revideret 6/6-2005)

Ann´ Katrinns Støkk´

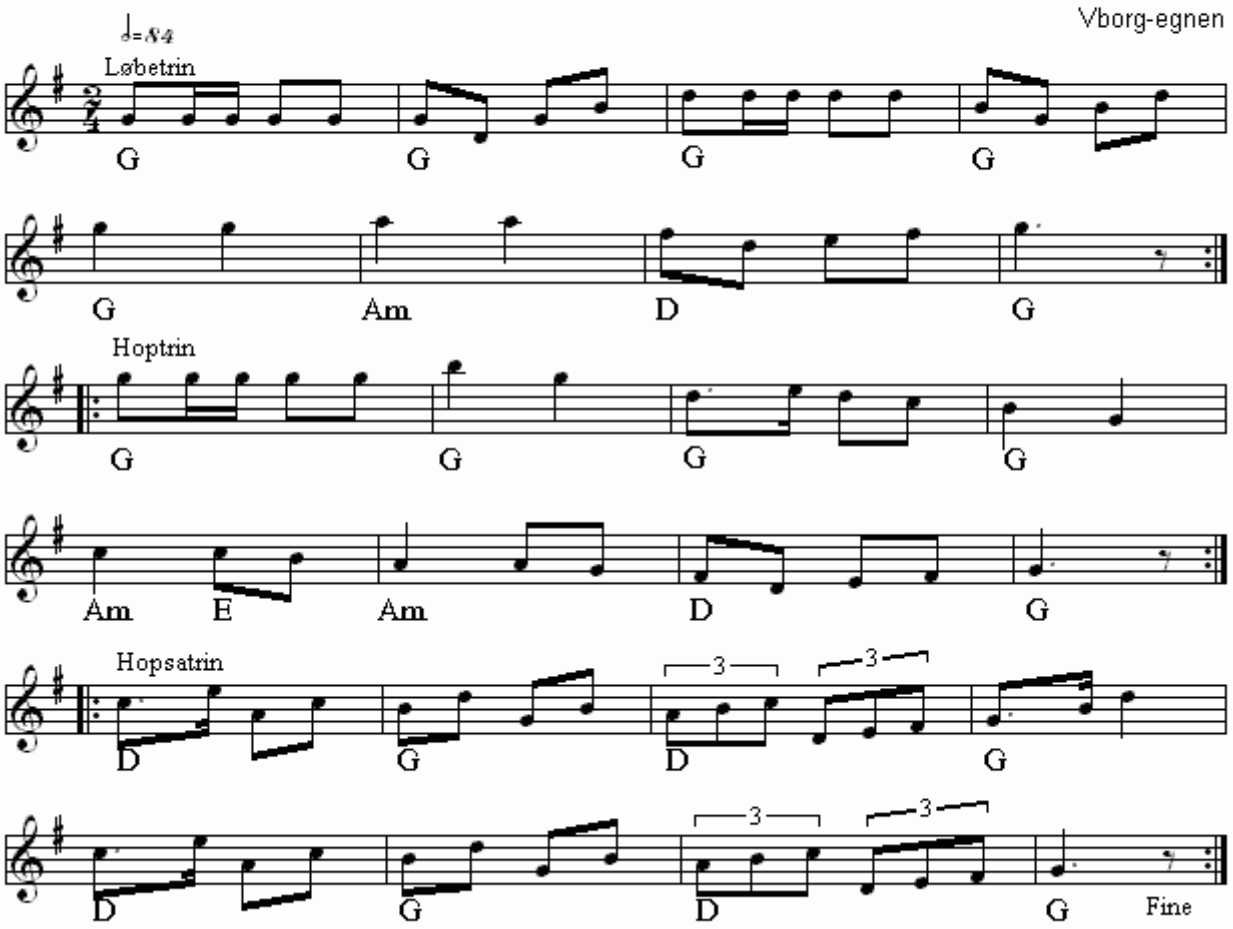

Ann´ Katrinns Støkk´(DK)
Nr 393 i "358"-samlingen

Node fra Folkets Hus Spillefolk: www.folketshus.dk (Filnavn: tu-annkatrinnsstzzkk, node sidst revideret 16/2 - 2015)

A. P.s Ottemandsdans

e. Evald Thomsen

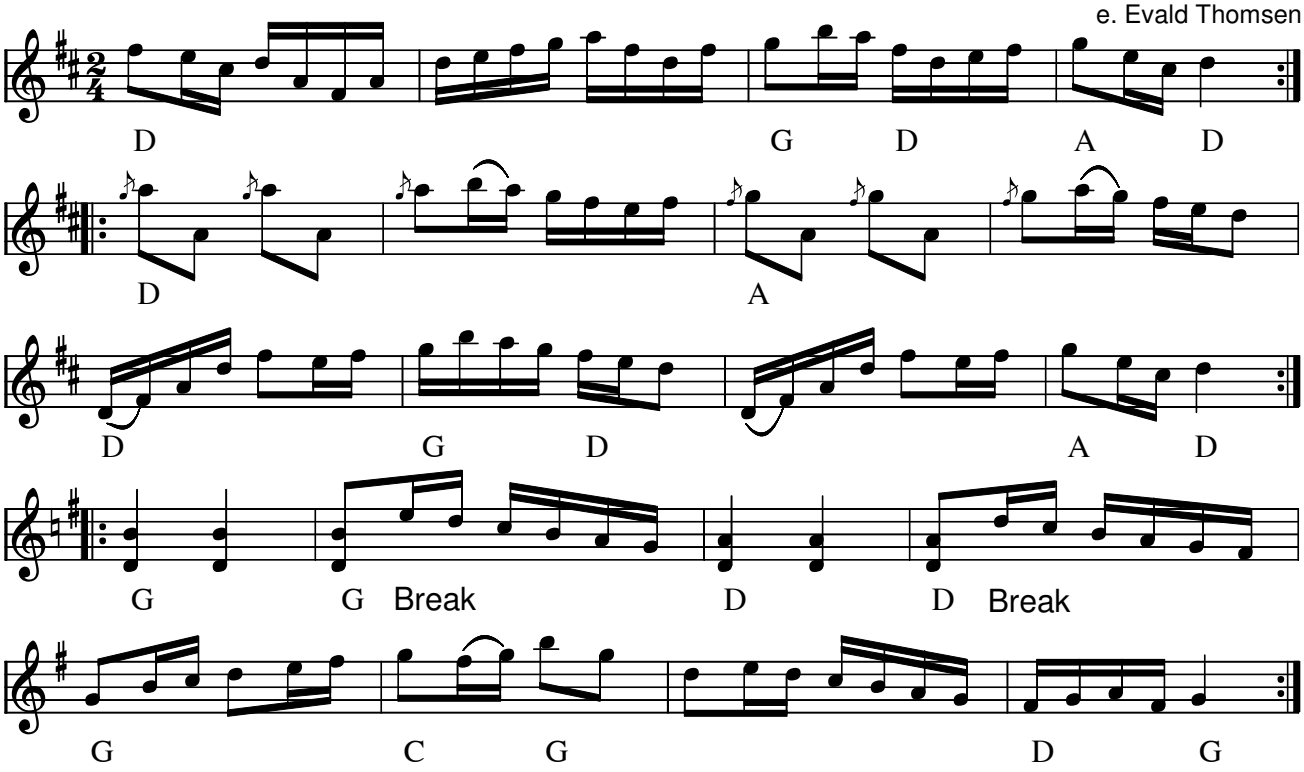

A.P.s Ottemandsdans (DK)

Indspillet på:

- LP: Evald og Hardy Thomsen: Stegt Flæsk og Kartofler (BASF 15 25282-5 1973)

Node fra Folkets Hus Spillefolk: www.spillefolk.dk (Filnavn: tu-ap8, Lavet 20/3-1999 og sidst revideret 14/4-2017)

Egn: Salling,

Baglæns kontrasejre

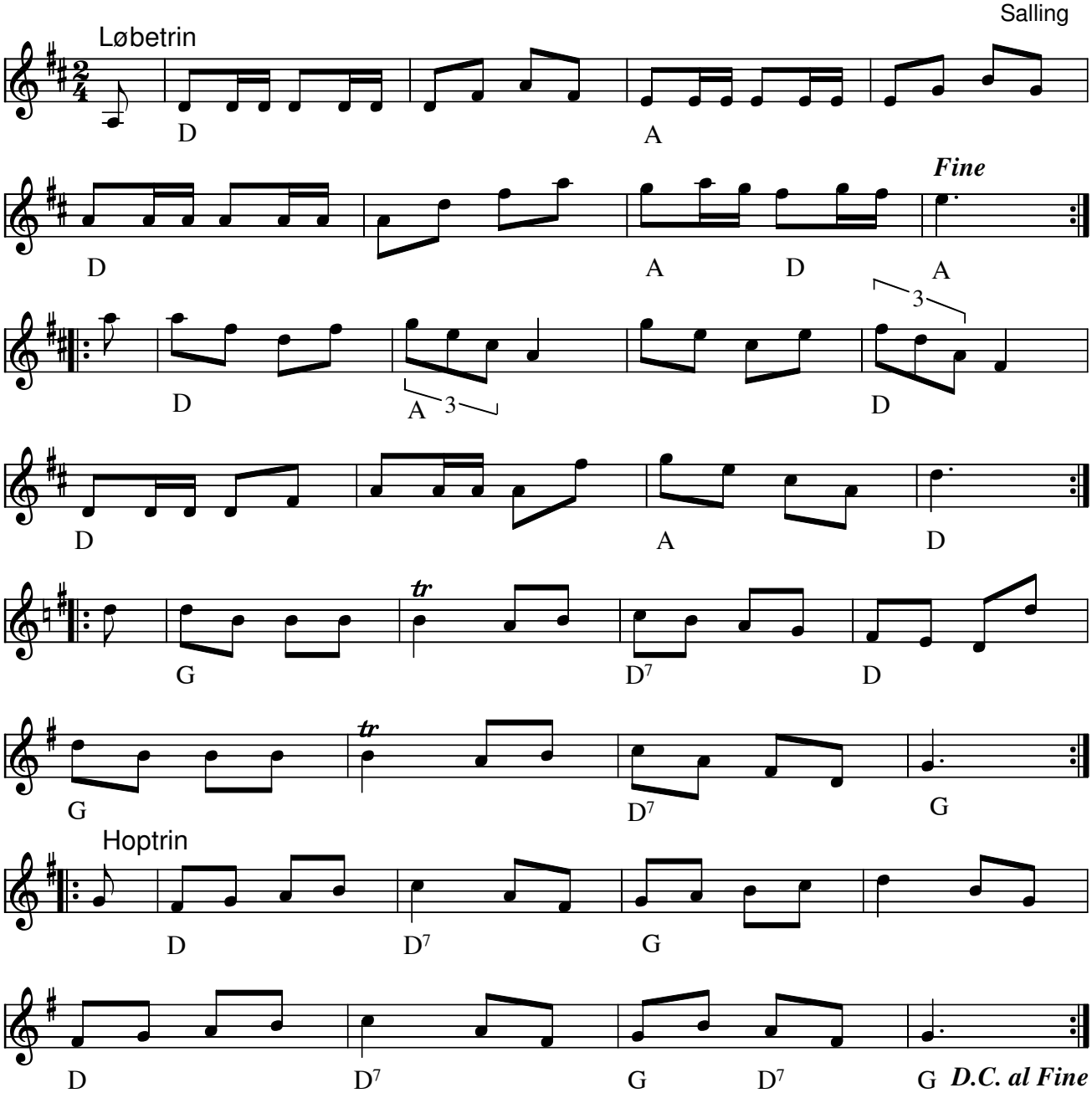

Baglæns kontrasejre fra Salling(DK)

Se dansen video fra Lyølejren 2007

Kilde: 358 Danske Folkedansemelodier (nr. 513)

- CD: Folkets hus spillefolk på træffet 2004
- CD: Folkets hus spillefolk på træffet 2002

Node fra Folkets Hus Spillefolk: www.spillefolk.dk (Filnavn: tu-baglzns, Lavet 26/4-2005 og sidst revideret 14/10-2016)

Nummer 513 i 358 Danske Folkedansemelodier

Egn: Salling,

Ballehopknæk

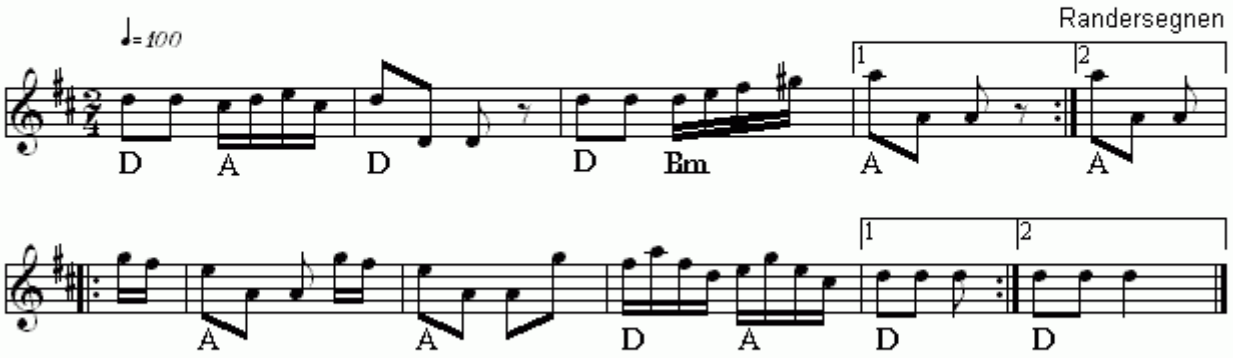

Ballehopknæk(DK)
Nr 231 i "358"-samlingen

Node fra Folkets Hus Spillefolk: www.folketshus.dk (Filnavn: tu-ballehopknzk, node sidst revideret 8/10 - 2014)

Ballon Firtur

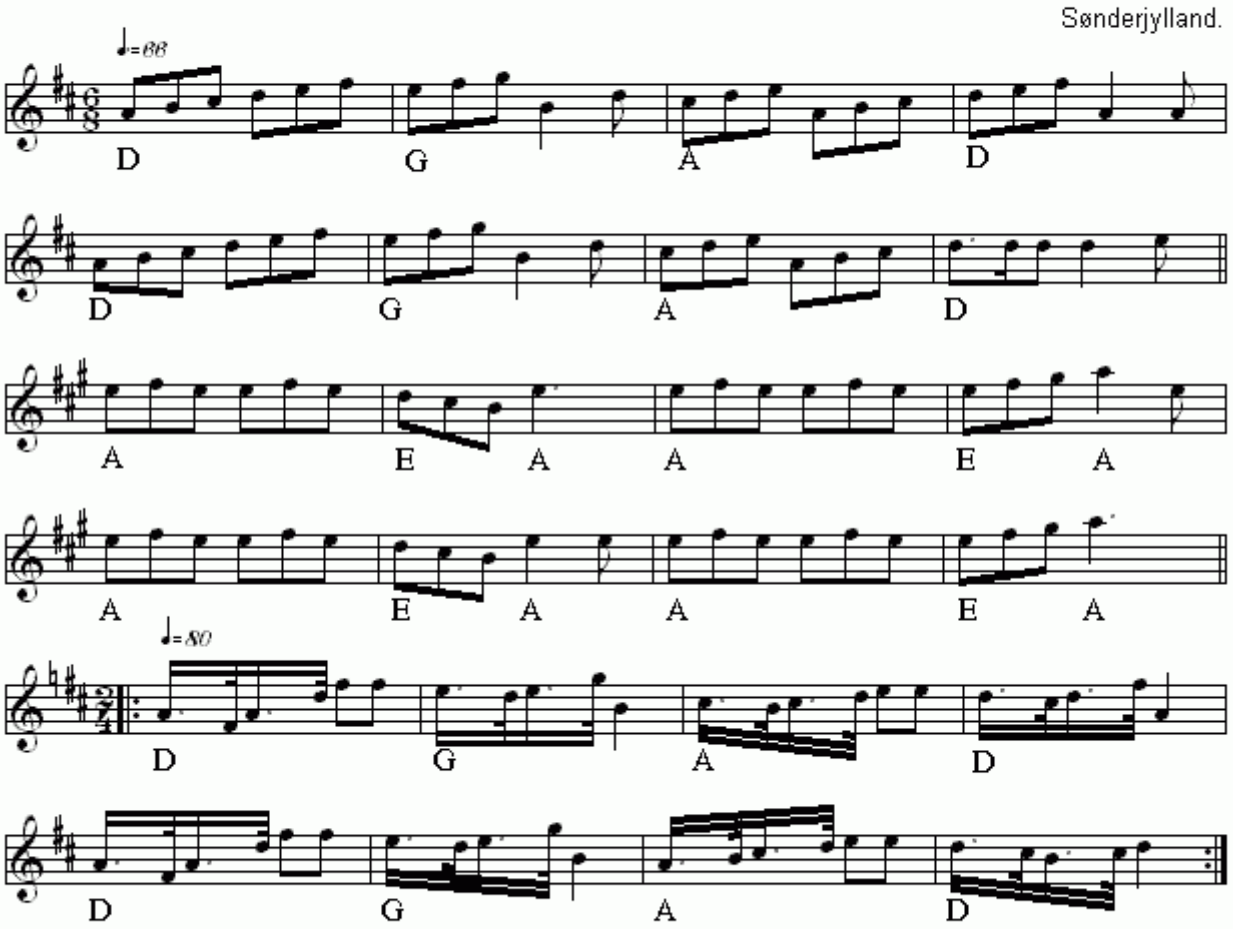

Ballon Firtur(DK)
Nr 310 i "358"-samlingen

Node fra Folkets Hus Spillefolk: www.folketshus.dk (Filnavn: tu-ballonfirtur, node sidst revideret 7/11 - 2014)

Berliner

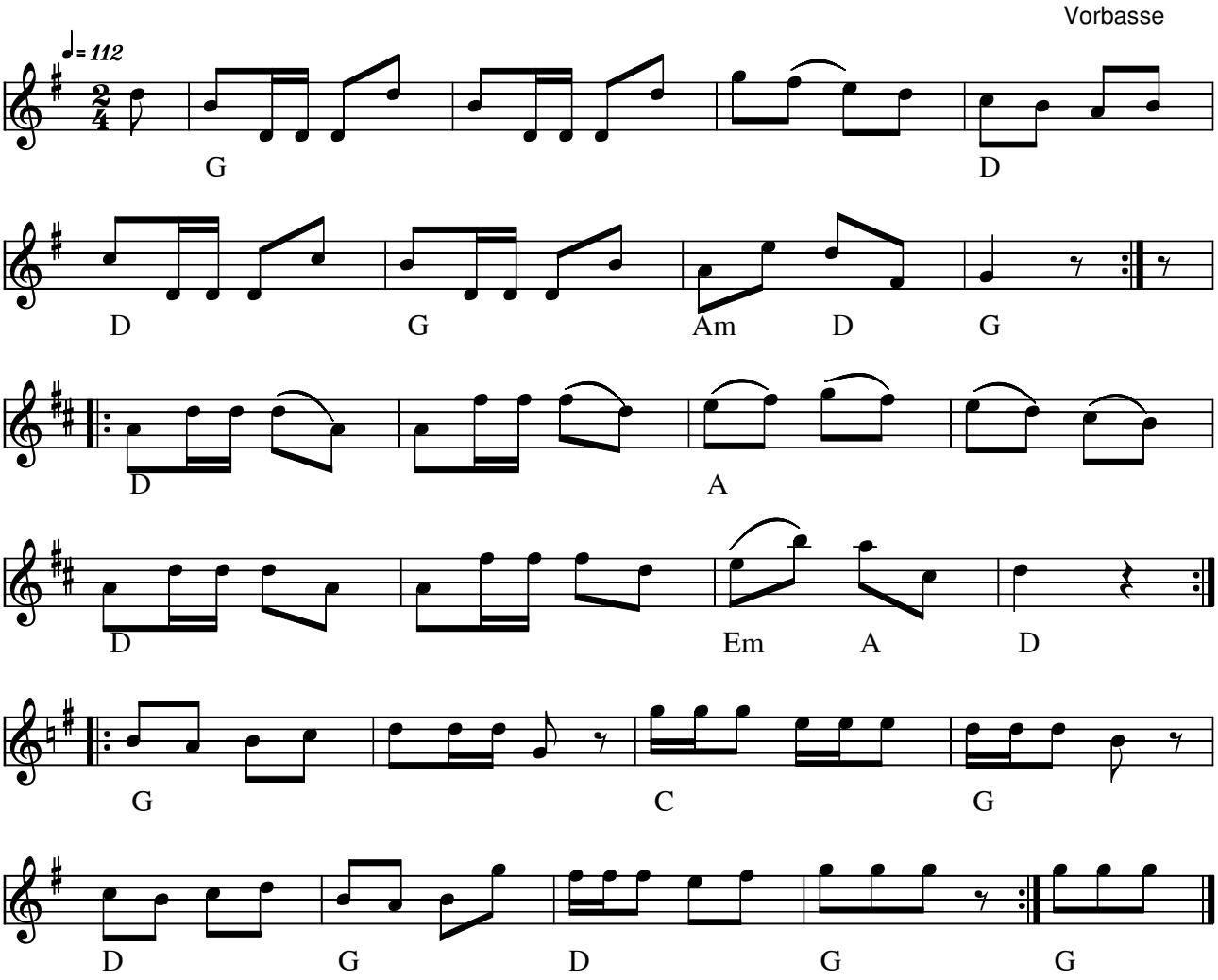

Berliner Vorbasse(DK)

Kilde: 358 Danske Folkedansemelodier (nr. 78)

Node fra Folkets Hus Spillefolk: www.spillefolk.dk (Filnavn: tu-berliner, Lavet 1/4-2004 og sidst revideret 1710-2014)

Nummer 78 i 358 Danske Folkedansemelodier

Egn: Vejle,

Berlinerkontra

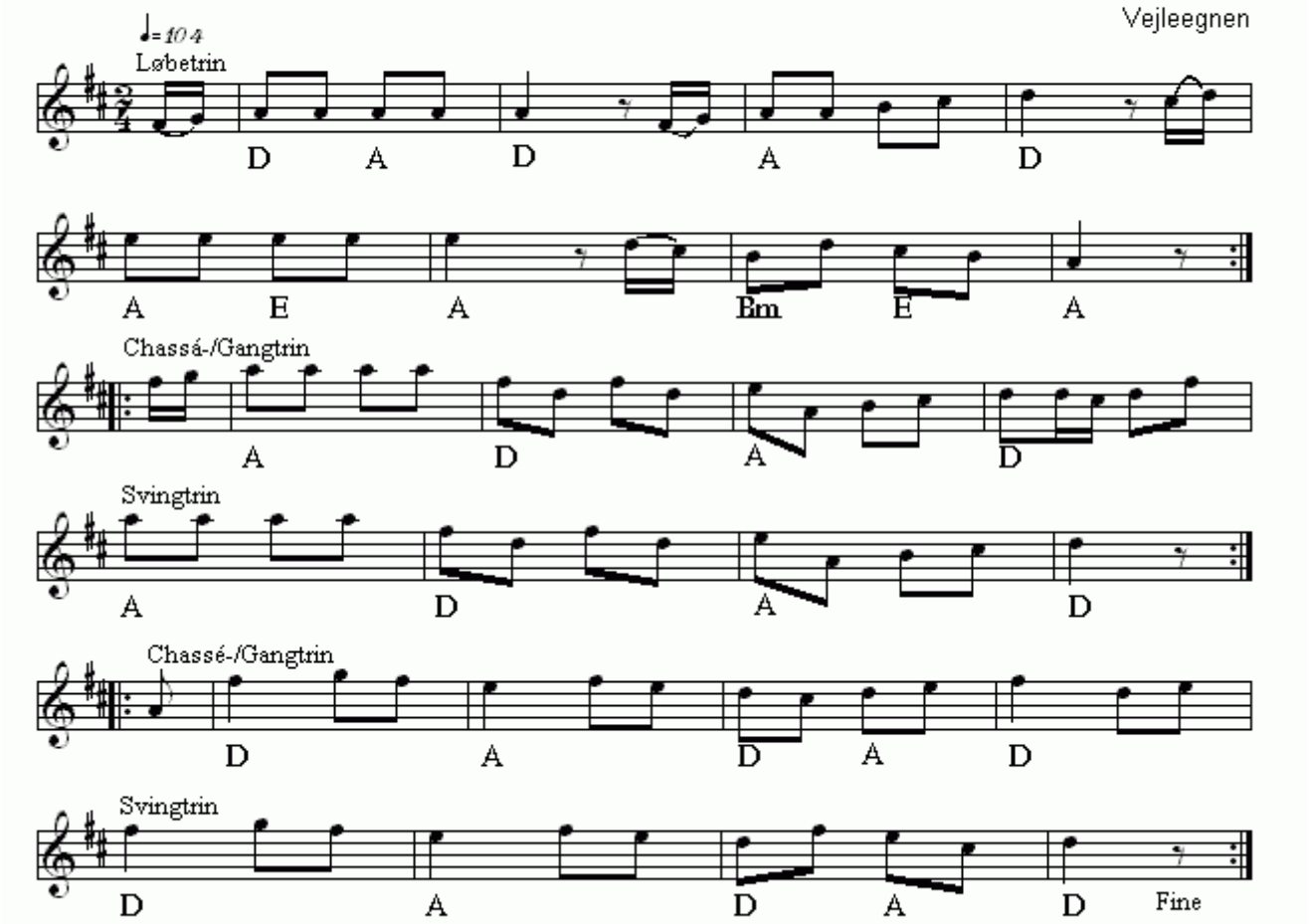

Berlinerkontra(DK)
Nr 378 i "358"-samlingen

Node fra Folkets Hus Spillefolk: www.folketshus.dk (Filnavn: tu-berlinerkontra, node sidst revideret 15/2 - 2015)

Berlinerkontra

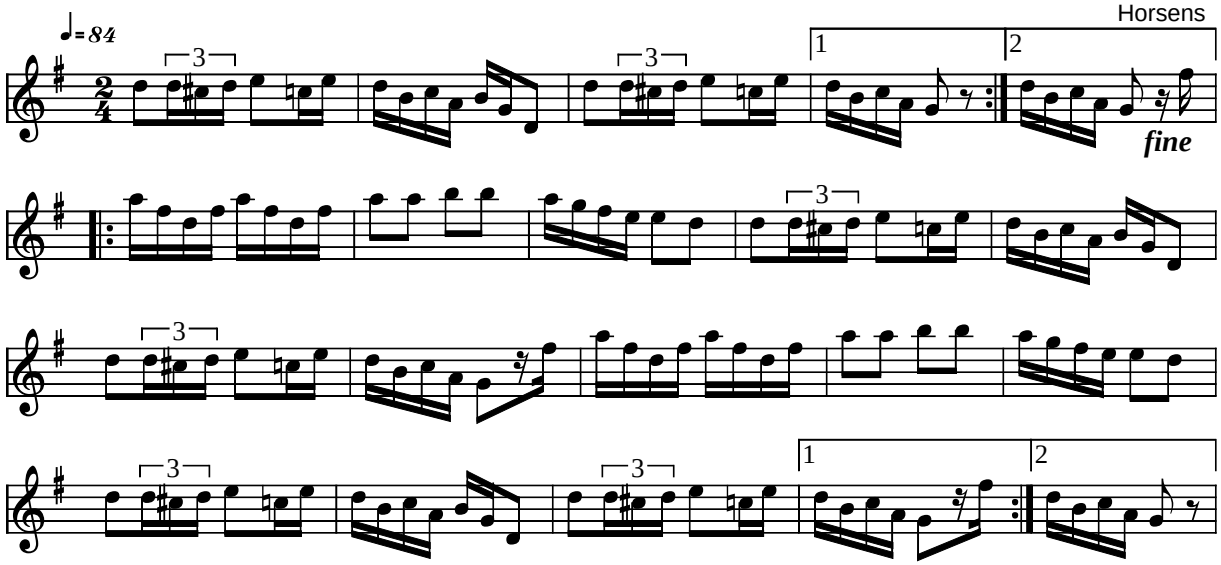

Berlinerkontra Horsens (DK)

Kilde: 358 Danske Folkedansemelodier (nr. 8)
Node fra Folkets Hus Spillefolk: www.folketshus.dk (Filnavn: tu-berlinkontra, node og tekst sidst revideret 28/1-2004)

Bette mand i knibe

Randers

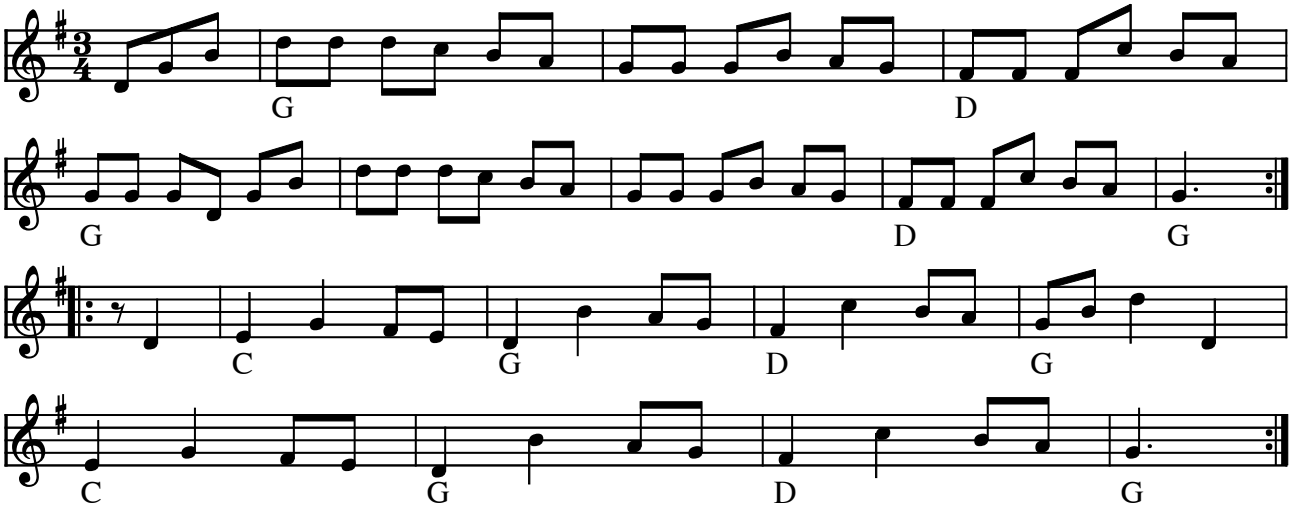

Bette Mand i Knibe Randers (DK)

(Node fra Folkets Hus Spillefolk: www.folketshus.dk)

Bette Mand ud aa æ Horhied

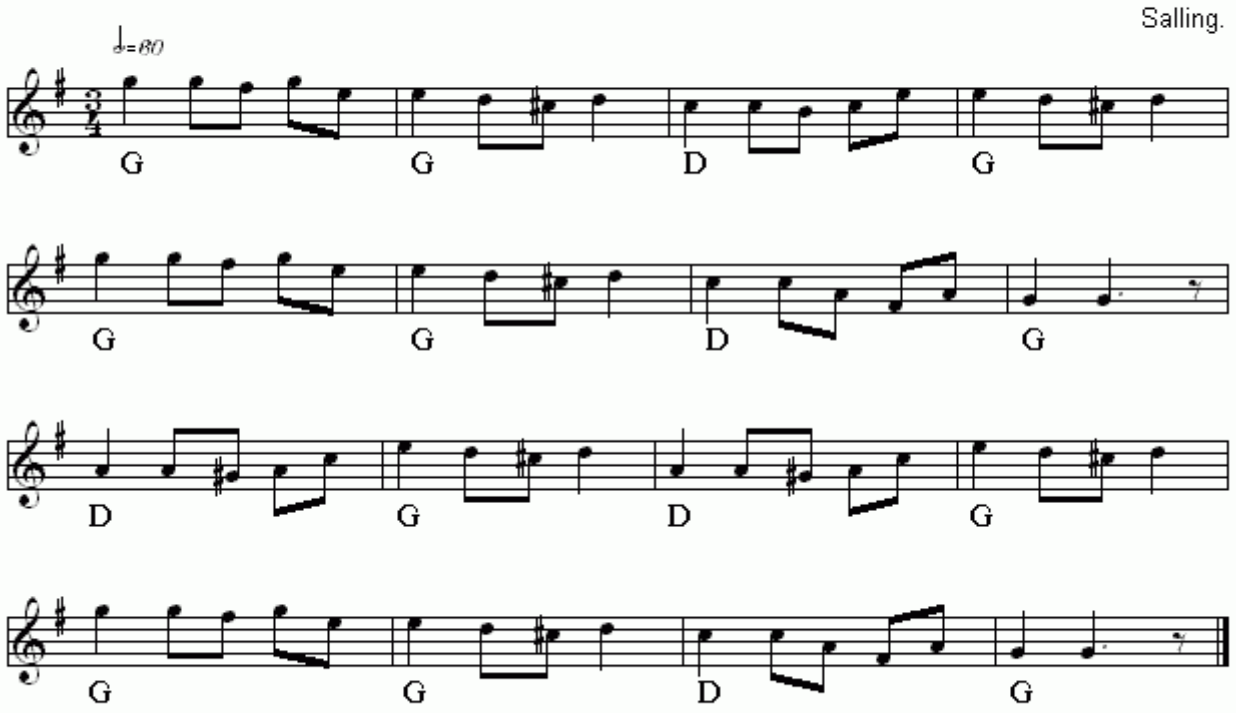

Bette Mand ud aa æ Horhied(DK)
Nr 267 i "358"-samlingen

Node fra Folkets Hus Spillefolk: www.folketshus.dk (Filnavn: tu-bettemandudaazhorhied, node sidst revideret 20/10 - 2014)

Bitte Mand i Knibe

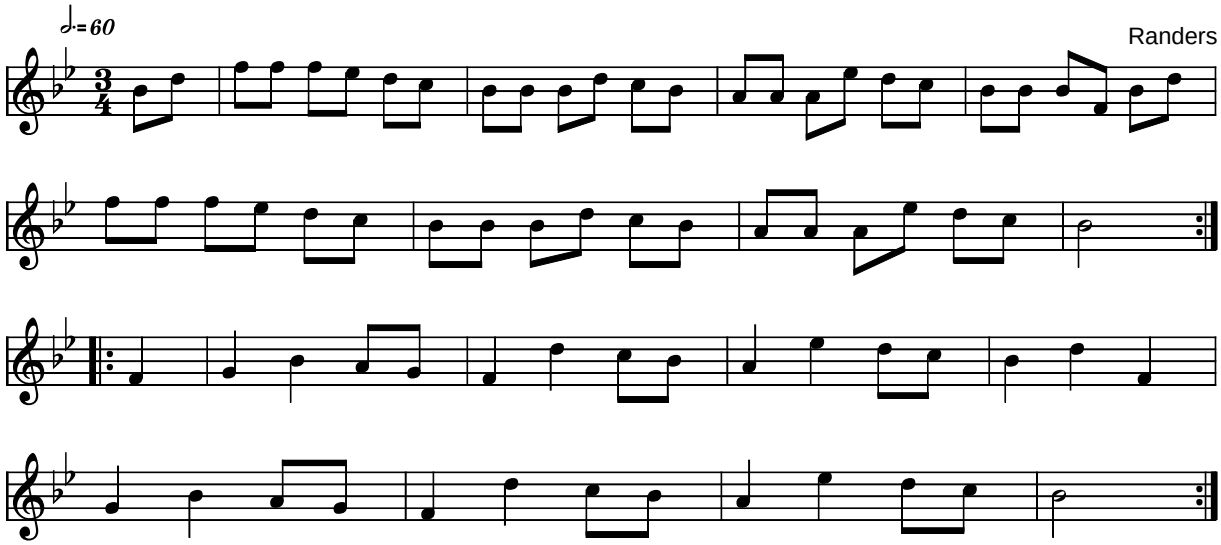

Bitte Mand i Knibe (i b-dur), Randers (DK)

Tempo, toneart og stavningen som den er noteret i "358 Danske Folkedansemelodier"
I FolketsHus bliver den spillet i G-dur. Se den version HER.

Kilde: 358 Danske Folkedansemelodier (nr. 5)
Node fra Folkets Hus Spillefolk: www.folketshus.dk (Filnavn: tu-bitteib, tekst sidst revideret 21/11-2004)

Den Blå Firtur

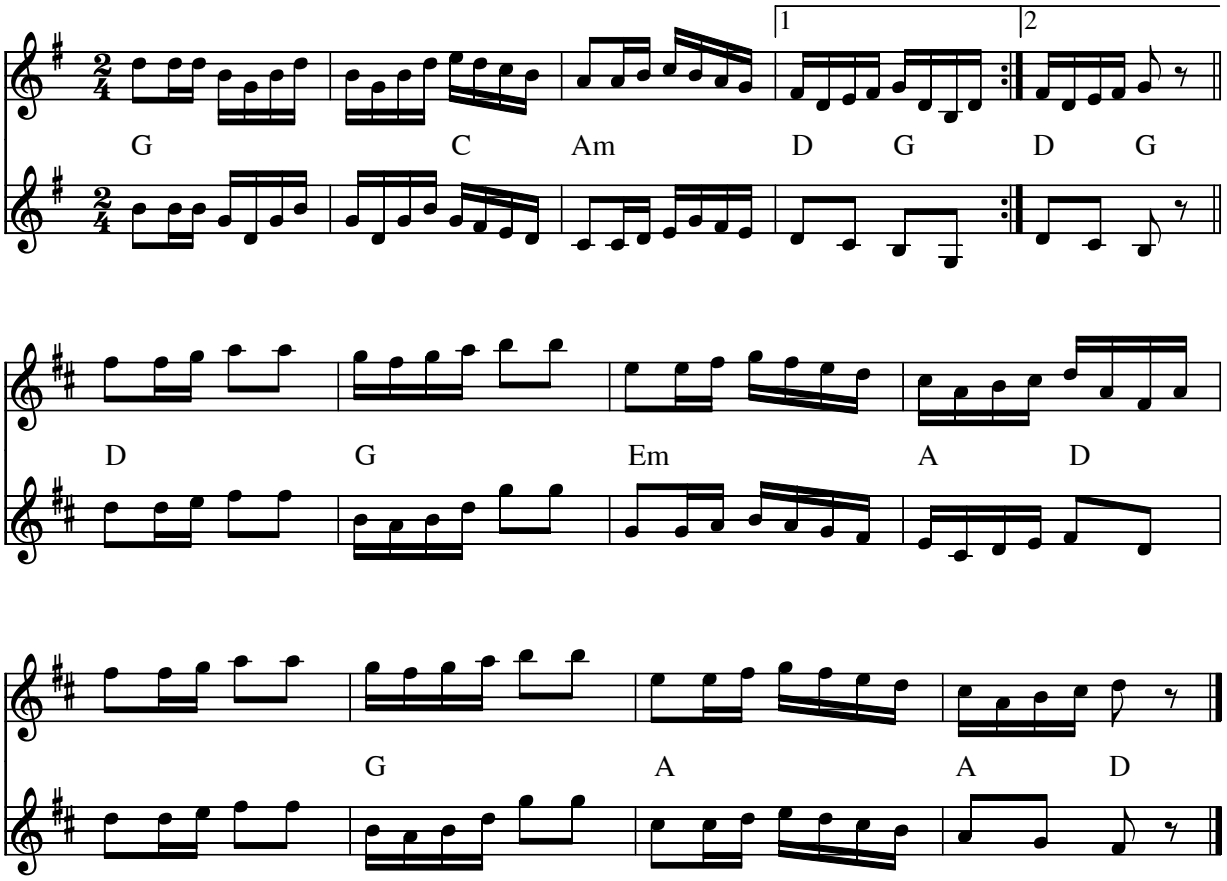

Den Blå Firtur (Firtur) (DK)

Kilde: Node fra Roskilde
Node fra Folkets Hus Spillefolk: www.folketshus.dk (Filnavn: tu-blzzzfir, node sidst revideret 2/2-2009)

Bondepigen

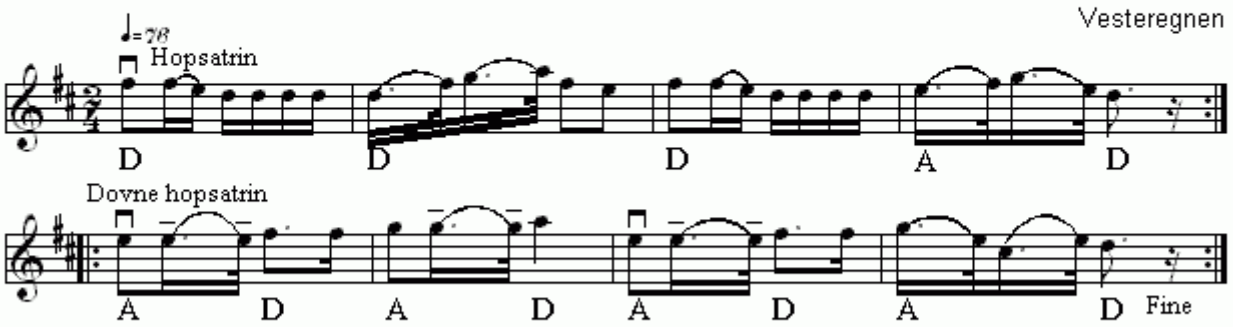

Bondepigen(DK)
Nr 625 i "358"-samlingen

Node fra Folkets Hus Spillefolk: www.folketshus.dk (Filnavn: tu-bondepigen, node sidst revideret 10/2 - 2015)

Bordajnsijn

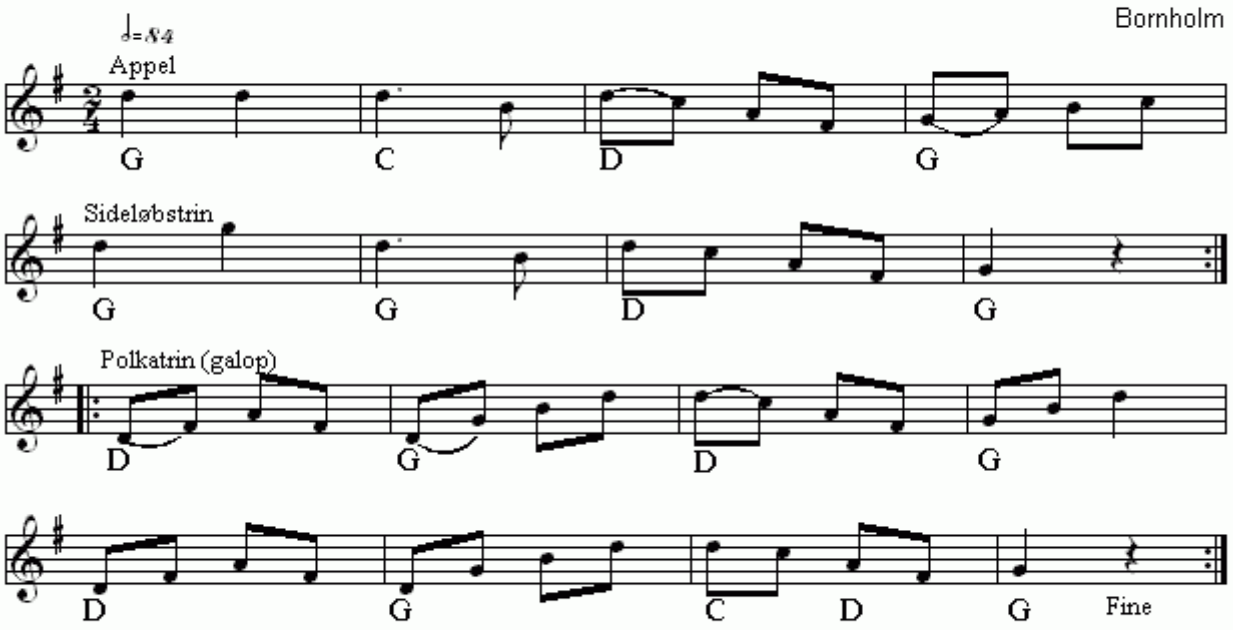

Bordajnsijn(DK)
Nr 572 i "358"-samlingen

Node fra Folkets Hus Spillefolk: www.folketshus.dk (Filnavn: tu-bordajnsijn, node sidst revideret 18/1 - 2015)

Bromlam

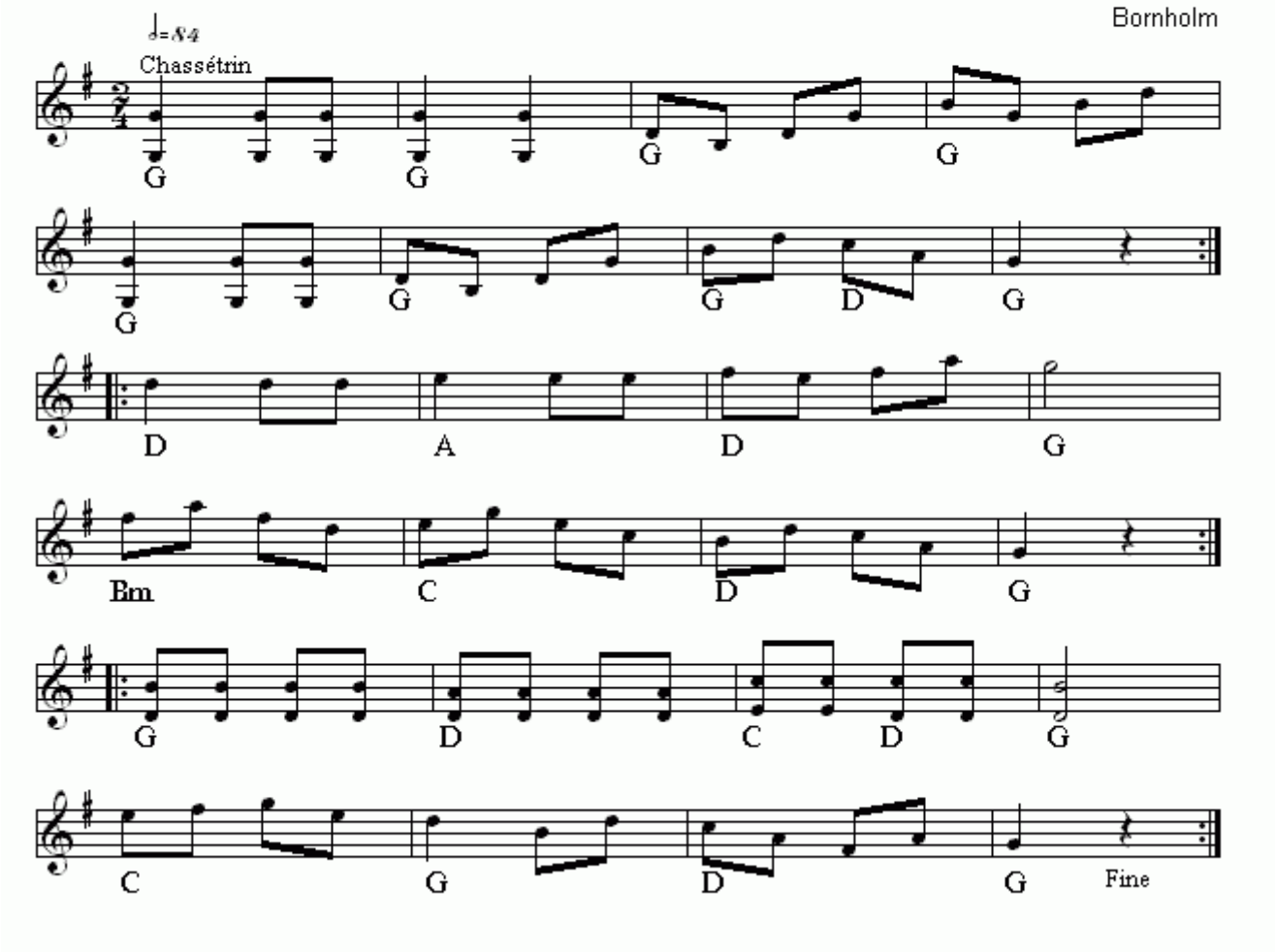

Bromlam(DK)
Nr 574 i "358"-samlingen

Node fra Folkets Hus Spillefolk: www.folketshus.dk (Filnavn: tu-bromlam, node sidst revideret 20/12 - 2014)

Den brune Trøje

Østfyn

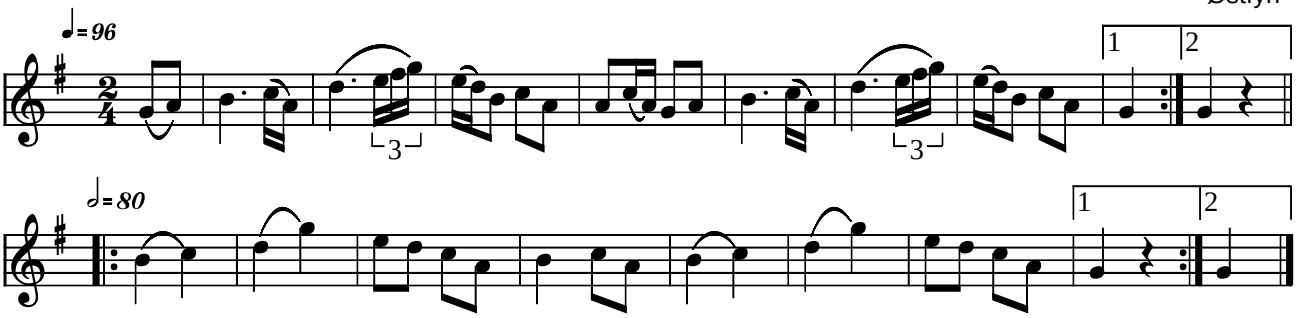

Den brune Trøje Østfyn (DK)

Kilde: 358 Danske Folkedansemelodier (nr. 104)
Node fra Folkets Hus Spillefolk: www.folketshus.dk (Filnavn: tu-brunetrzz, node og tekst sidst revideret 26/2-2005)

Børsmose Ottetur

e. Karl Nielsen, Oksbøl

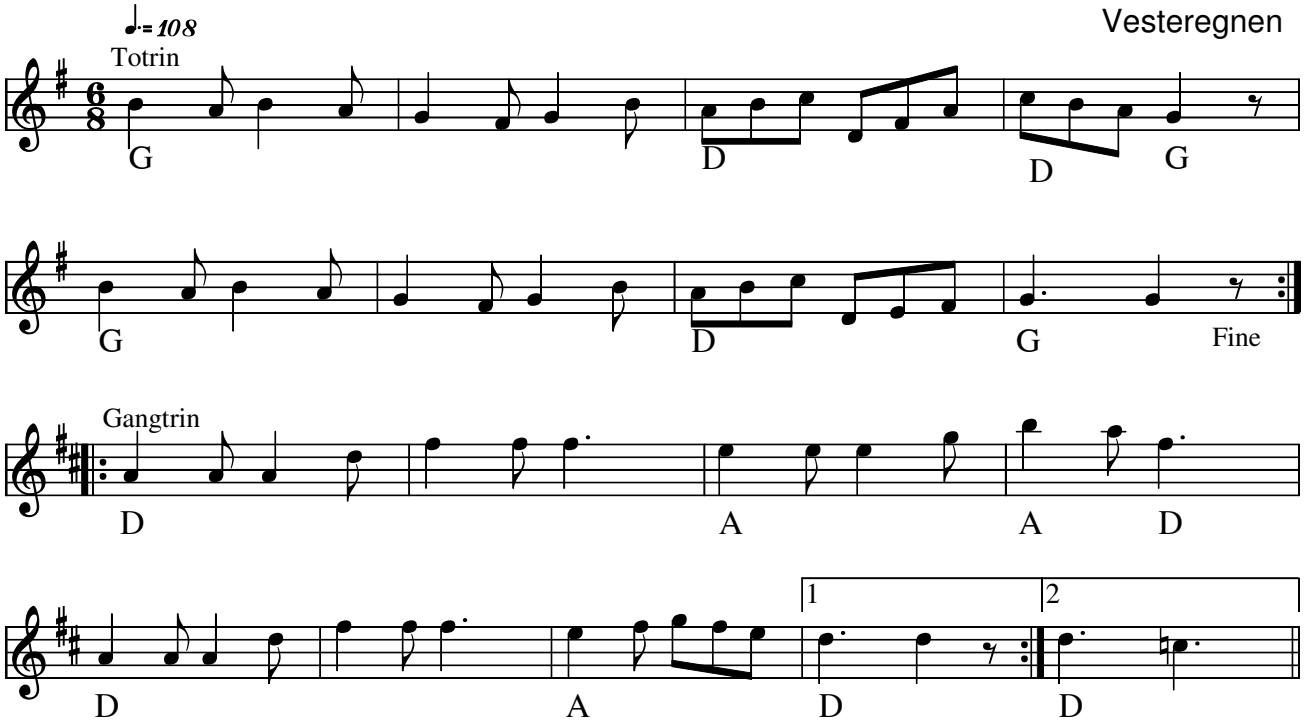

Børsmose ottetur (DK)

Node fra Folkets Hus Spillefolk: www.spillefolk.dk (Filnavn: tu-bzzrs, node sidst revideret 2/2-2015)

Chinese Breakdown

Arr.: M. Tejstø 1987

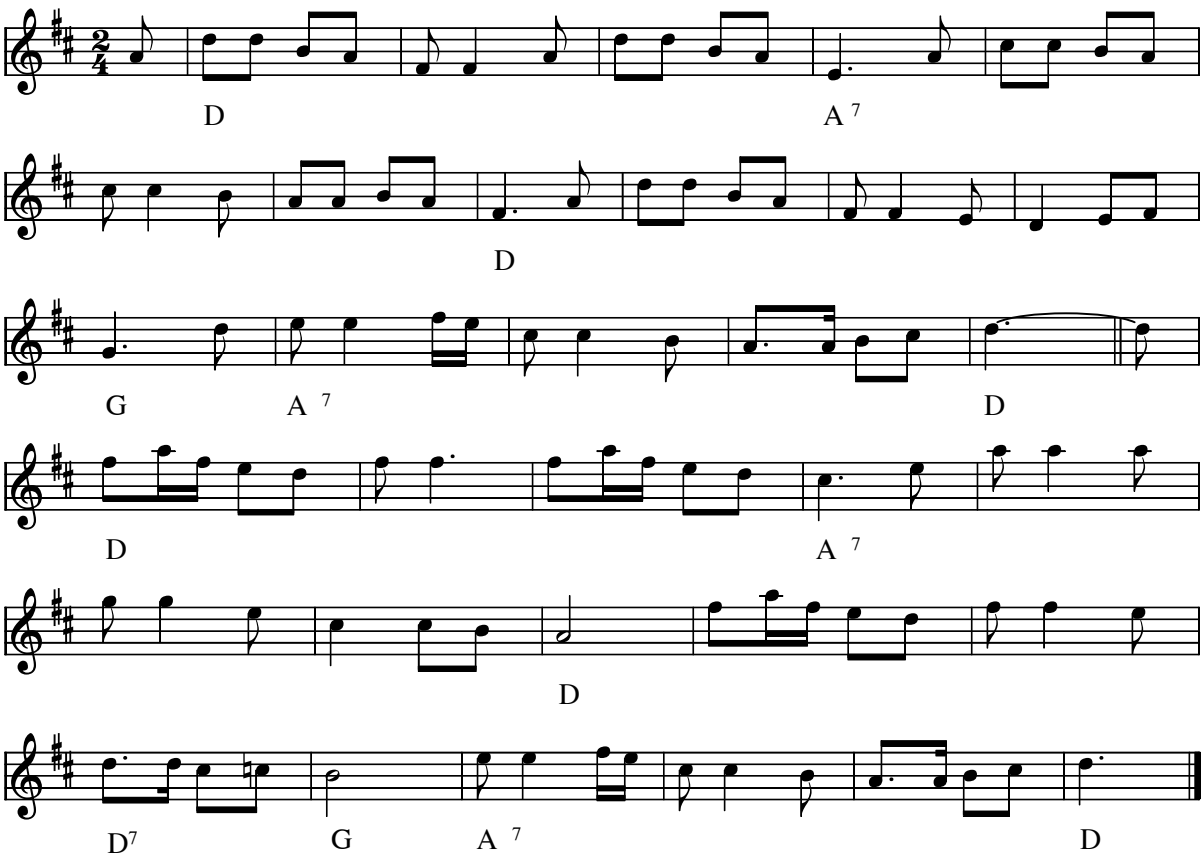

Chinese breakdown (Turdans) (DK)

Kilde: Arr. af Mogens Tejstø 1987

Kan også findes i mange versioner på YouTube

Node fra Folkets Hus Spillefolk: www.folketshus.dk (Filnavn: tu-chinese, node sidst revideret 29/11-2009)

Contra 4 Tuur

B41

e. Niels P.S. Willumsen, Lading

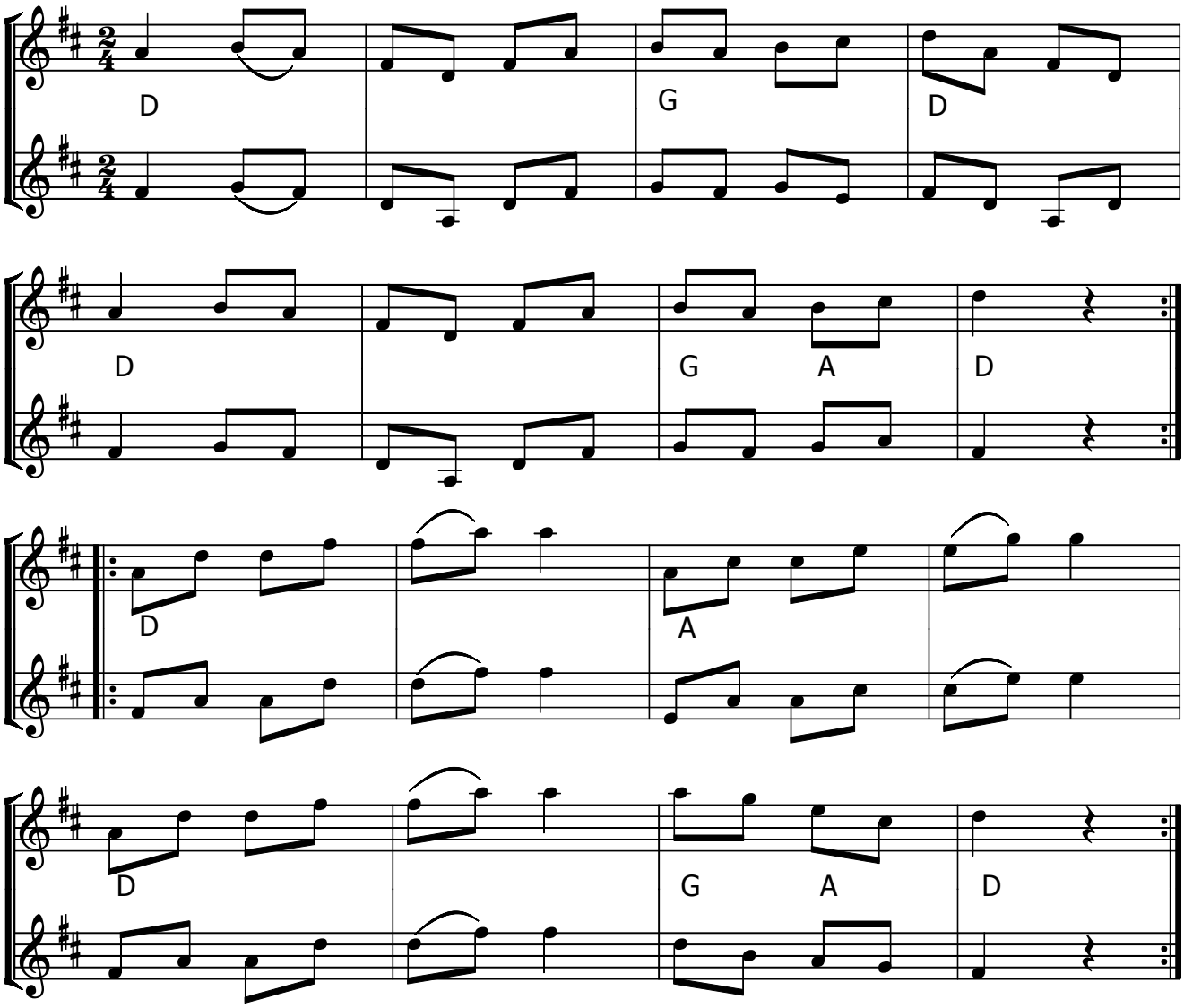

Contra 4 Tuur (DK) Niels P.S. Willumsen (1855-1922), Lading Hede

Kilde: Fra Niels P.S.Willumsens nodebøger

Node fra Folkets Hus Spillefolk: www.spillefolk.dk (Filnavn: tu-contra, node sidst revideret 12/8-2015)

Cylinder - Kontra.

204 i 358

Møn

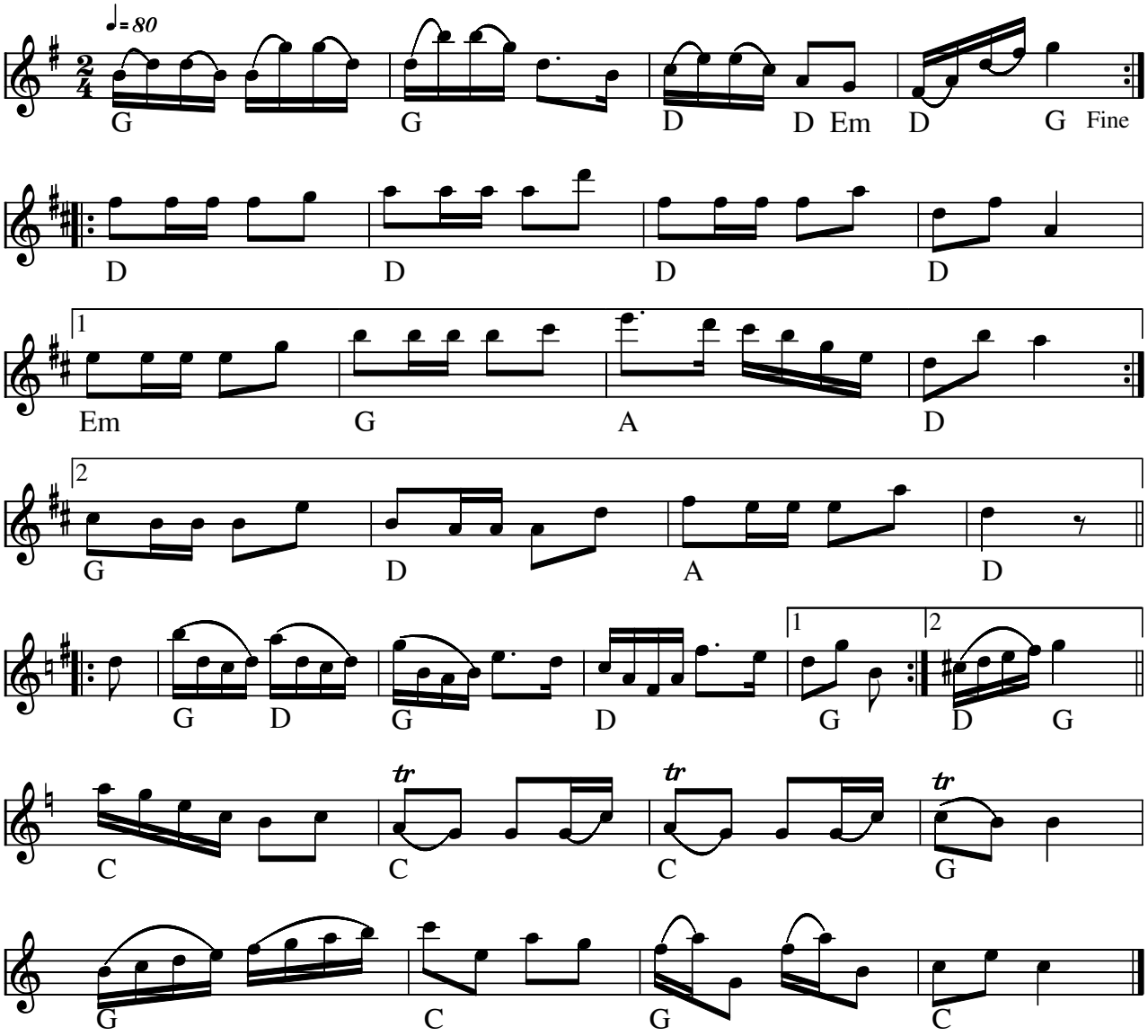

Cylinder - Kontra (DK)

Kilde: 204 i 358

Node fra Folkets Hus Spillefolk: www.spillefolk.dk (Filnavn: tu-cylinder, node sidst revideret 10/9-2011)

Damehop

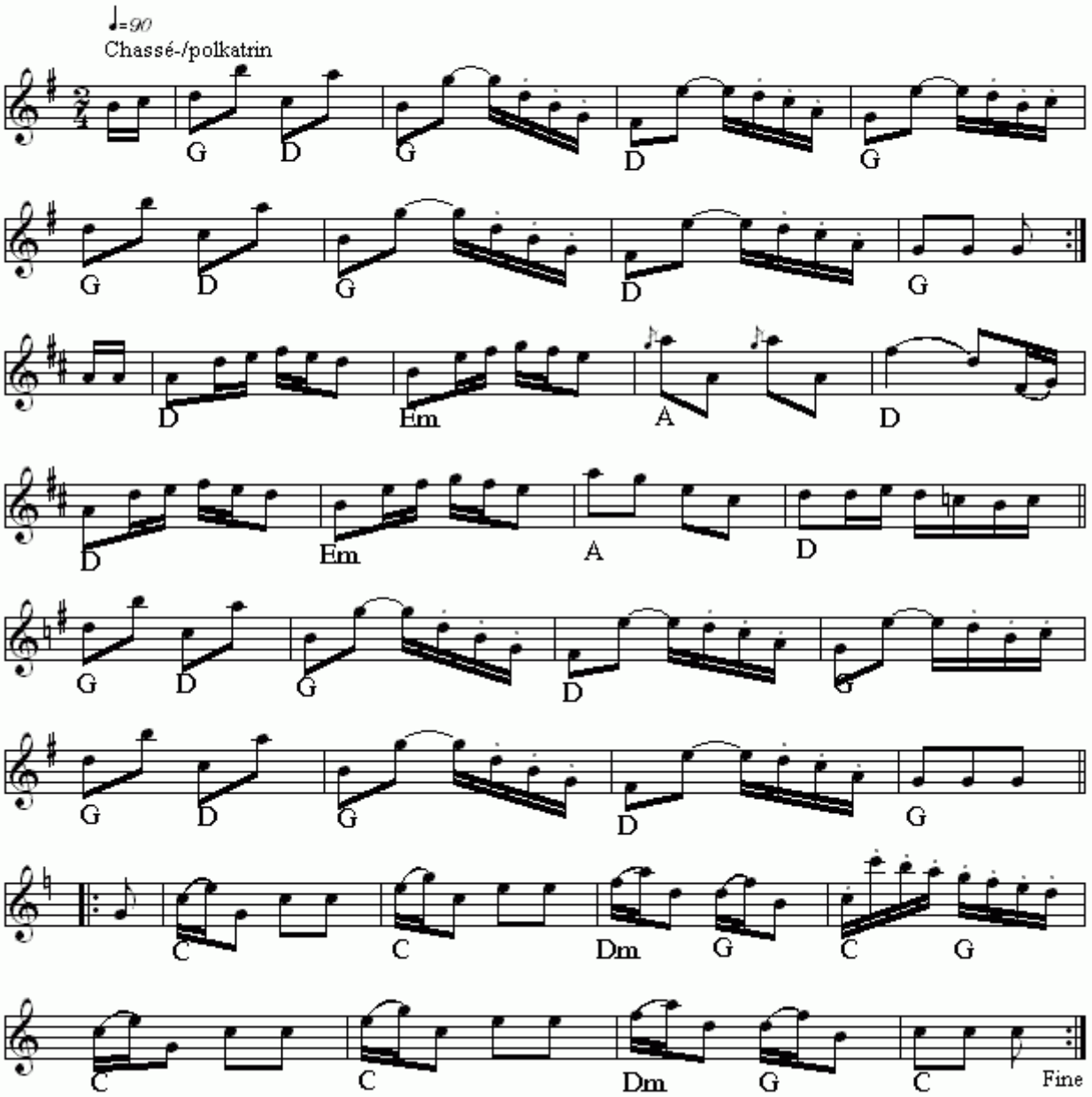

Damehop(DK)
Nr 440 i "358"-samlingen

Node fra Folkets Hus Spillefolk: www.folketshus.dk (Filnavn: tu-damehop, node sidst revideret 9/12 - 2014)

Damernes Fornøjelse

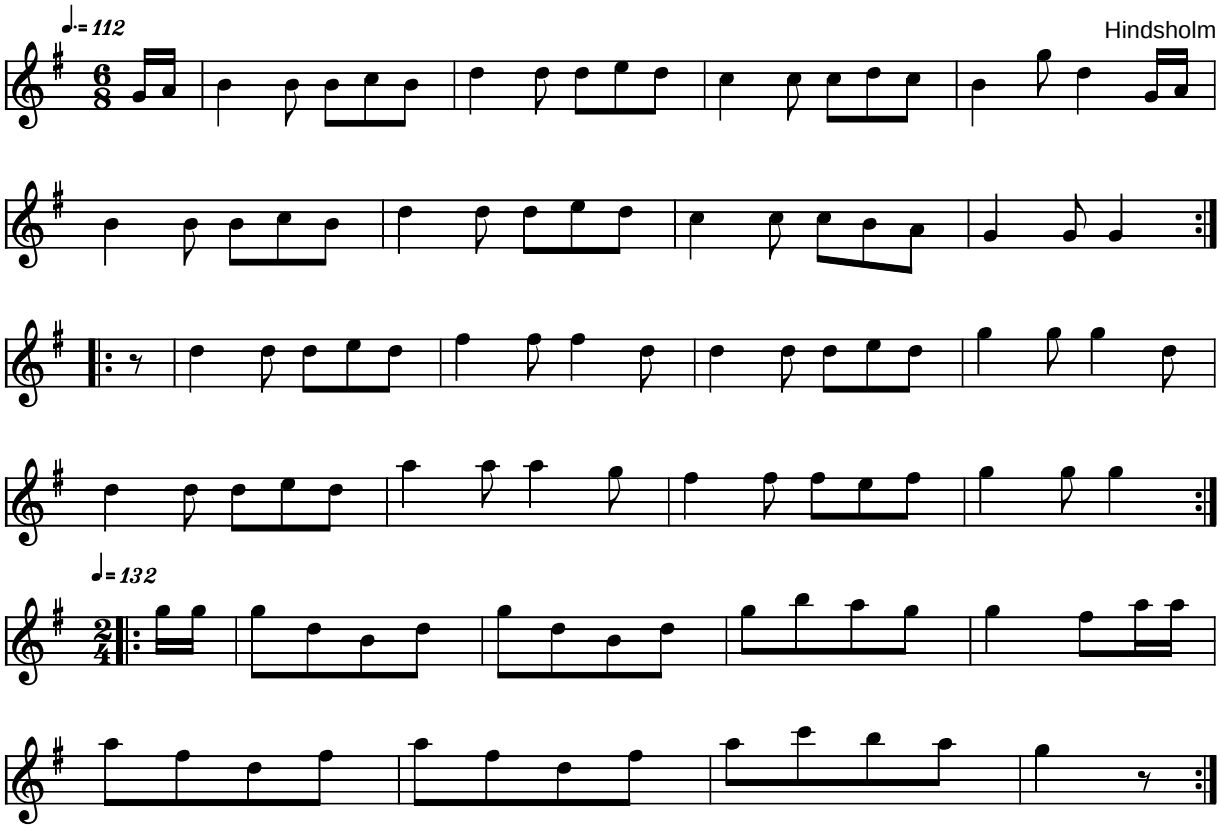

Damernes Fornøjelse Hindsholm (DK)

Kilde: 358 Danske Folkedansemelodier (nr. 92)
Node fra Folkets Hus Spillefolk: www.folketshus.dk (Filnavn: tu-damerneshi, node og tekst sidst revideret 19/10-2004)

Dansk Kontra

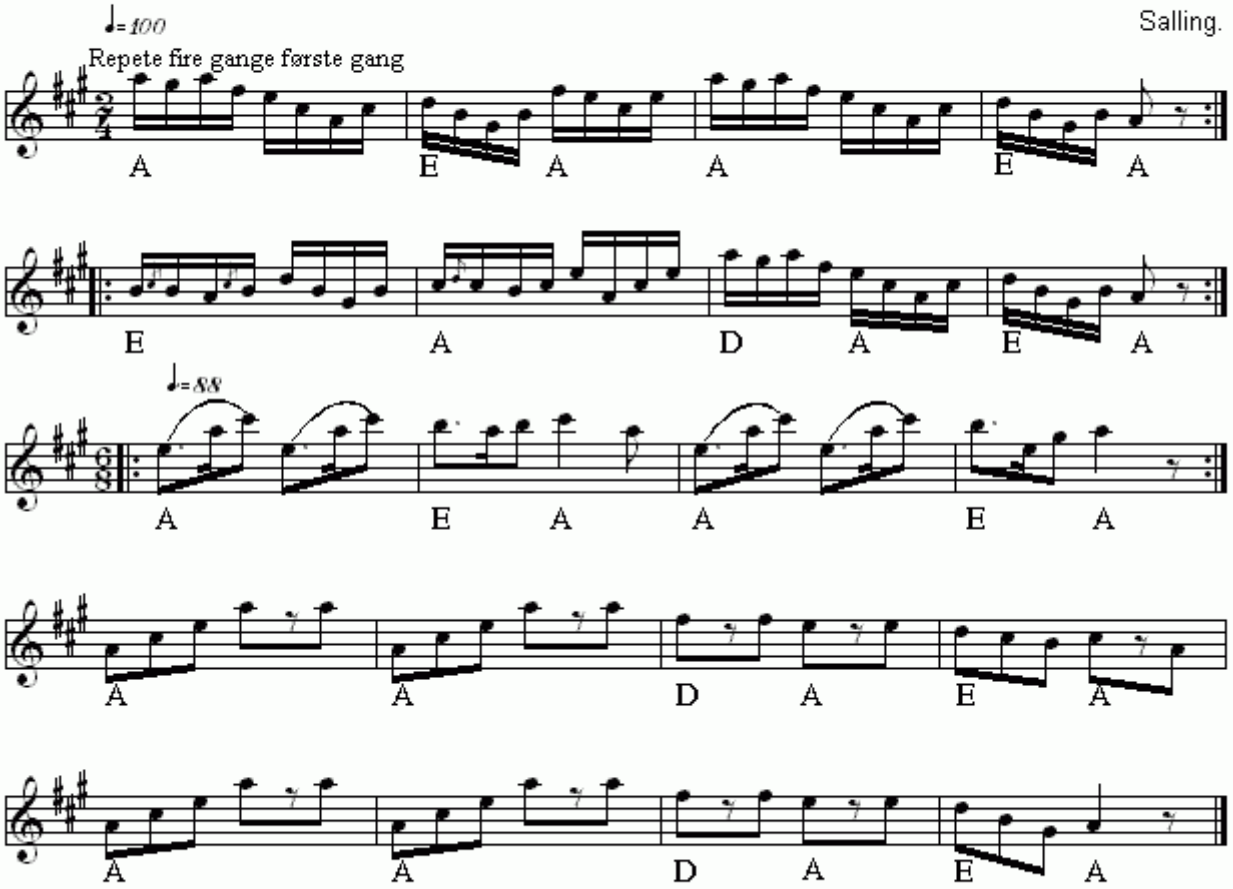

Dansk Kontra(DK)
Nr 270 i "358"-samlingen

Node fra Folkets Hus Spillefolk: www.folketshus.dk (Filnavn: tu-danskkontra, node sidst revideret 22/10 - 2014)

De fire Hjørner

Midtsjælland

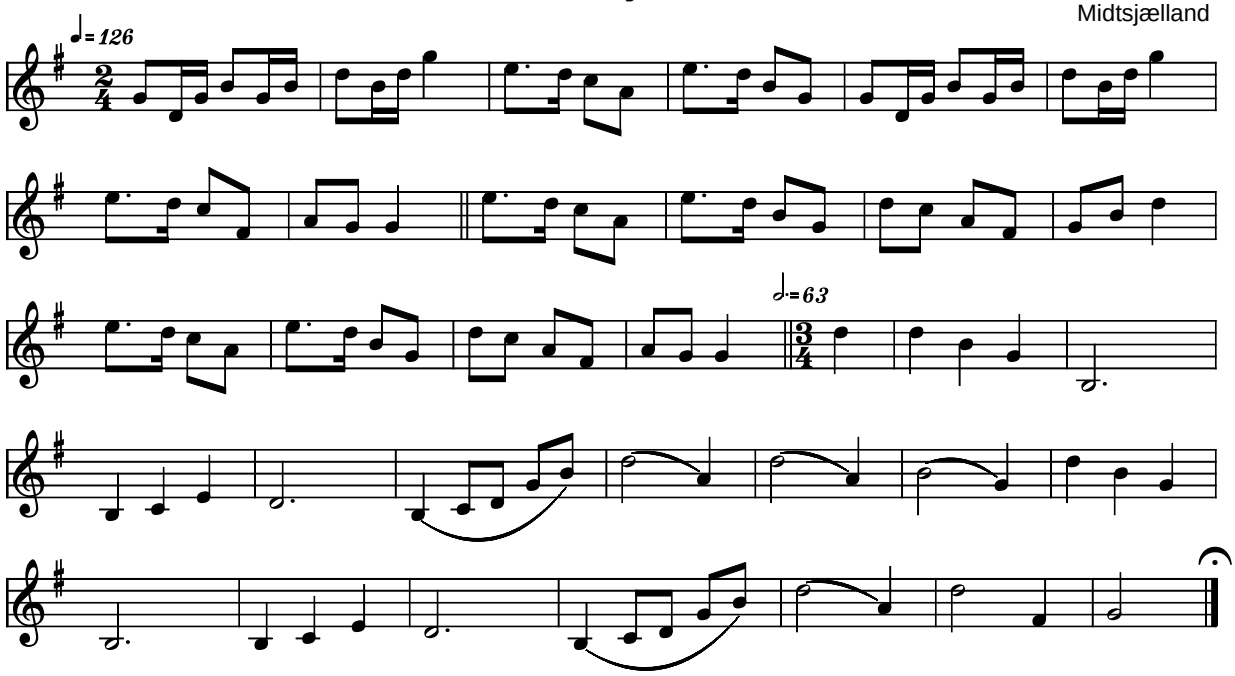

De fire Hjørner Midtsjælland (DK)

Kilde: 358 Danske Folkedansemelodier (nr. 26)
Node fra Folkets Hus Spillefolk: www.folketshus.dk (Filnavn: tu-defire, node og tekst sidst revideret 28/1-2004)

Degnedansen

Vestlolland

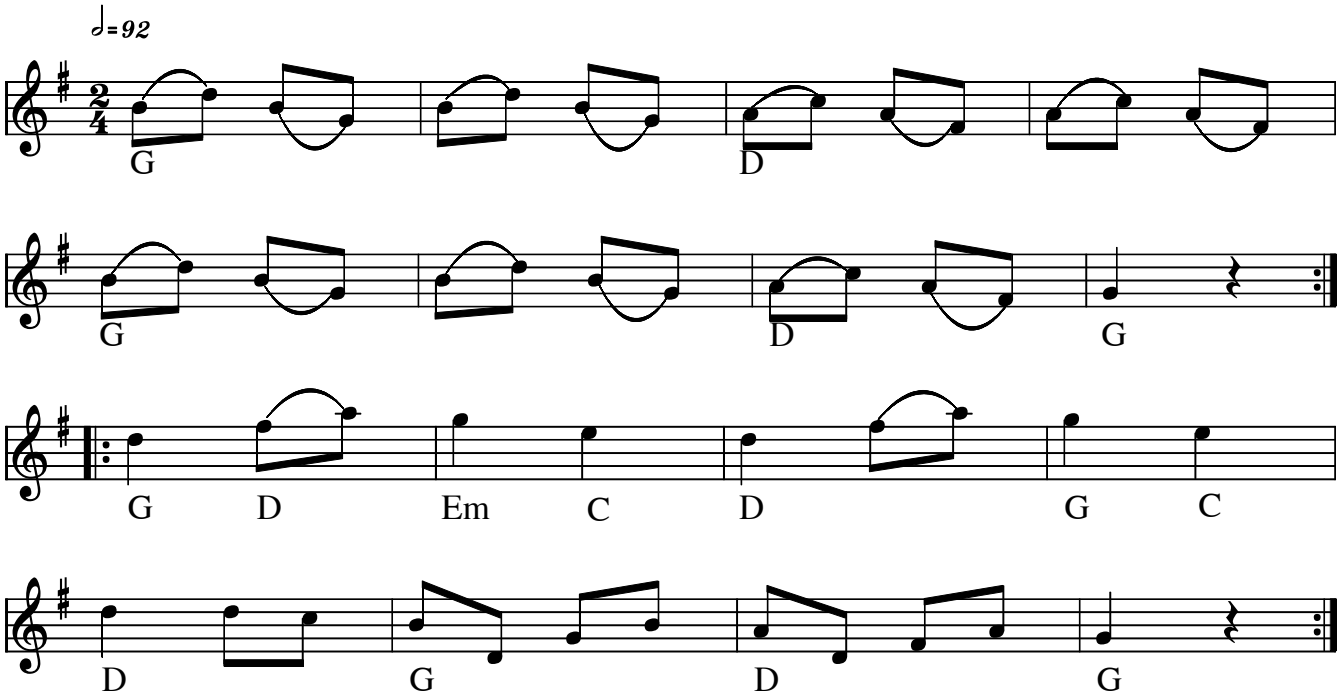

Degnedansen (DK)

Kilde: 358 melodi no 154

Node fra Folkets Hus Spillefolk: www.spillefolk.dk (Filnavn: tu-degnedans, Lavet 30/10-2012 og sidst revideret 12/6-2015)

Egn: Lolland,

Degnen fra Rørbæk

Lolland-Falster

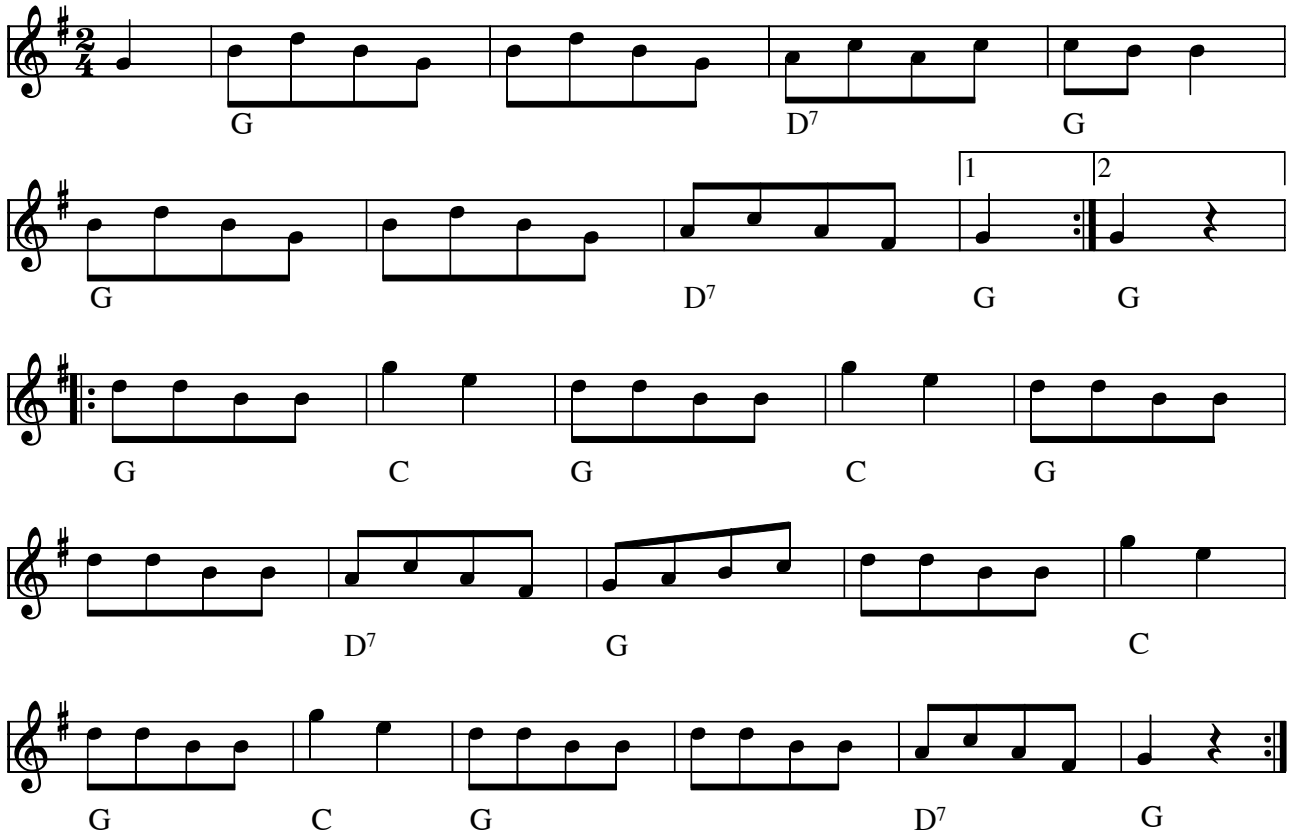

Degnen fra Rørbæk (DK) Østlolland,

Denne bruger vi ofte som hopsa

Kilde: 358 Danske Folkedansemelodier (nr. 158)

Node fra Folkets Hus Spillefolk: www.spillefolk.dk (Filnavn: tu-degnen, Lavet 1/11-2004 og sidst revideret 22/2-2015)

De Kikkenæs Pigers Polka

Hindsholm

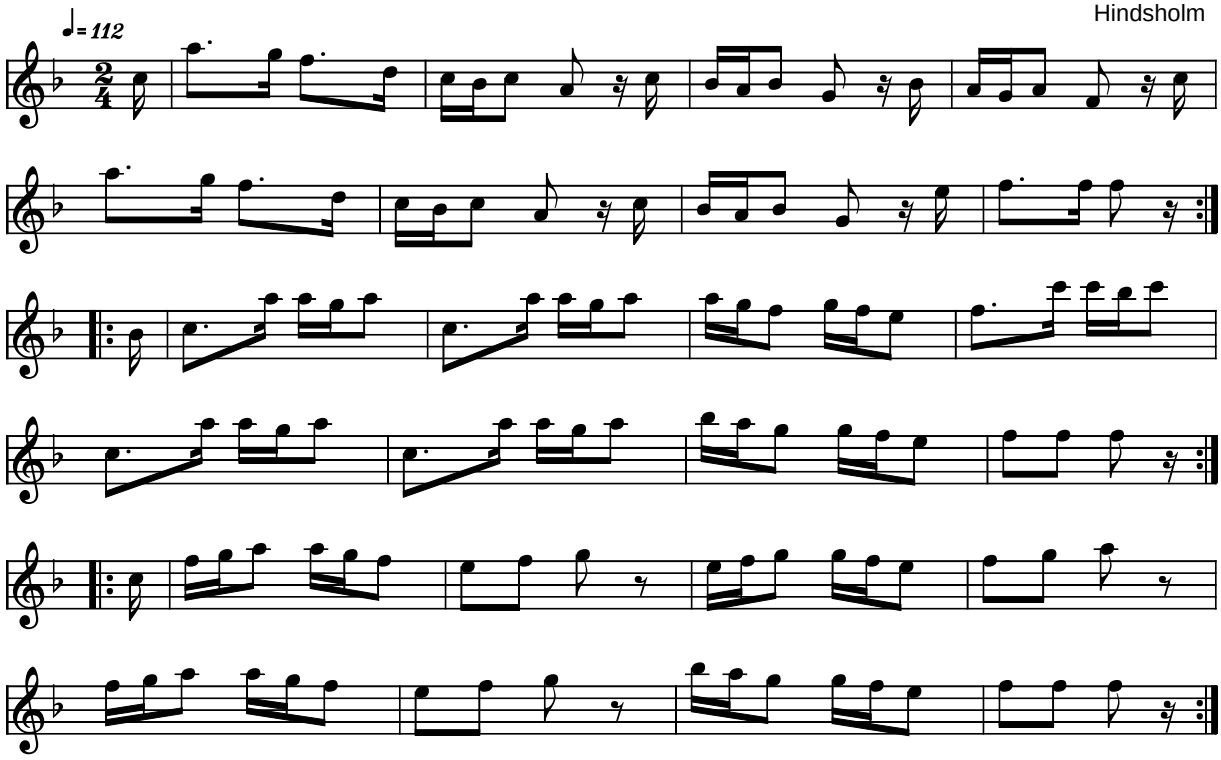

De Kikkenæs Pigers Polka Hindsholm (DK)

Kilde: 358 Danske Folkedansemelodier (nr. 35)
Node fra Folkets Hus Spillefolk: www.folketshus.dk (Filnavn: tu-dekikke, node og tekst sidst revideret 10/2-2004)

Den bette Jydsk

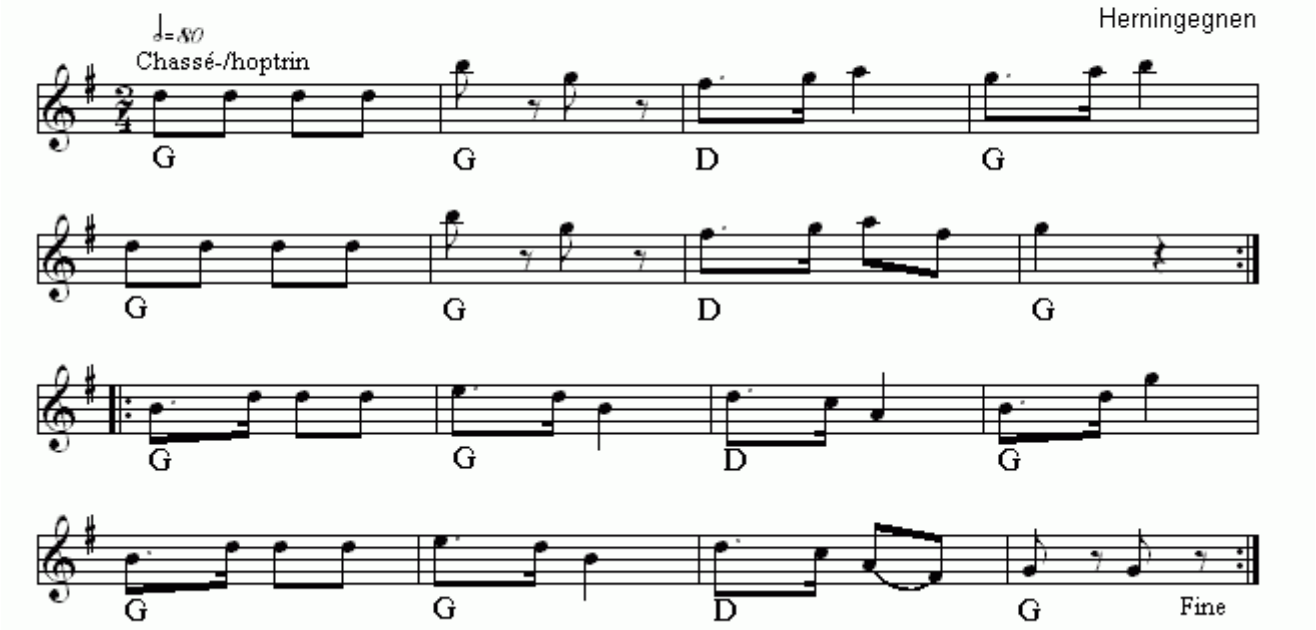

Den bette Jydsk(DK)
Nr 595 i "358"-samlingen

Node fra Folkets Hus Spillefolk: www.folketshus.dk (Filnavn: tu-denbettejydsk, node sidst revideret 7/1 - 2015)

Den dobbelte Kiede

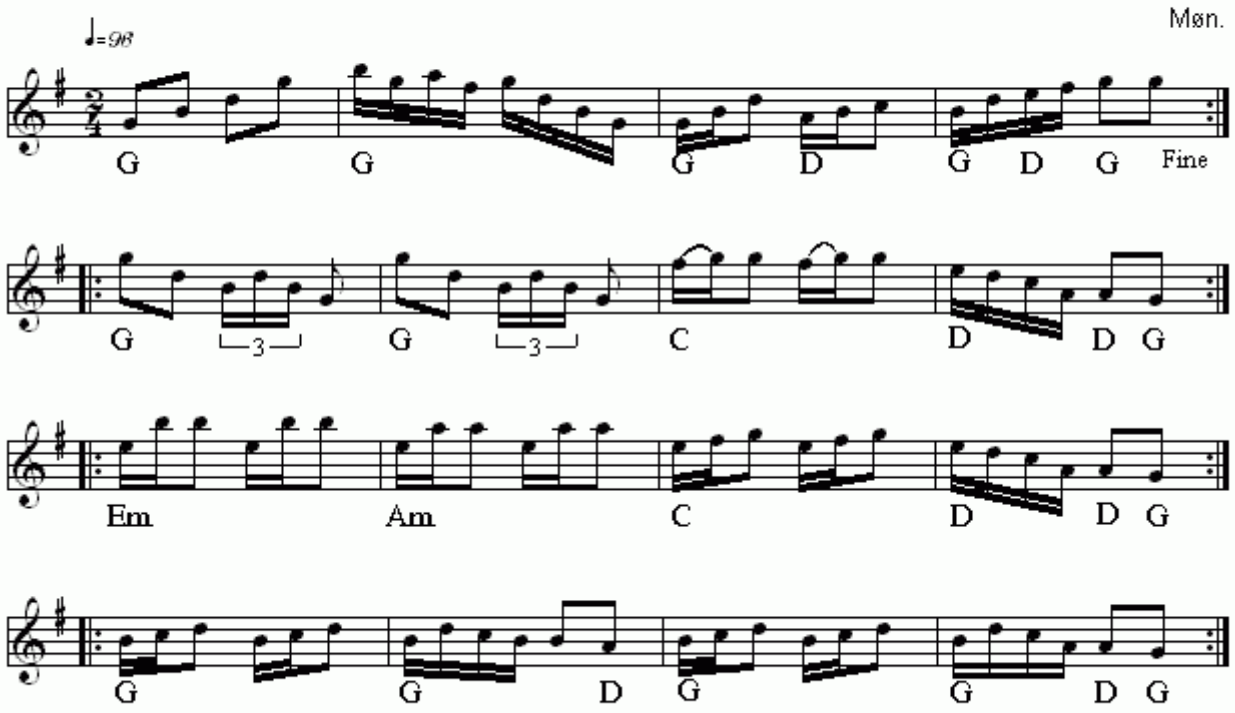

Den dobbelte Kiede(DK)
Nr 210 i "358"-samlingen

Node fra Folkets Hus Spillefolk: www.folketshus.dk (Filnavn: tu-dendobbeltekiede, node sidst revideret 9/9 - 2014)

Den gale Totur

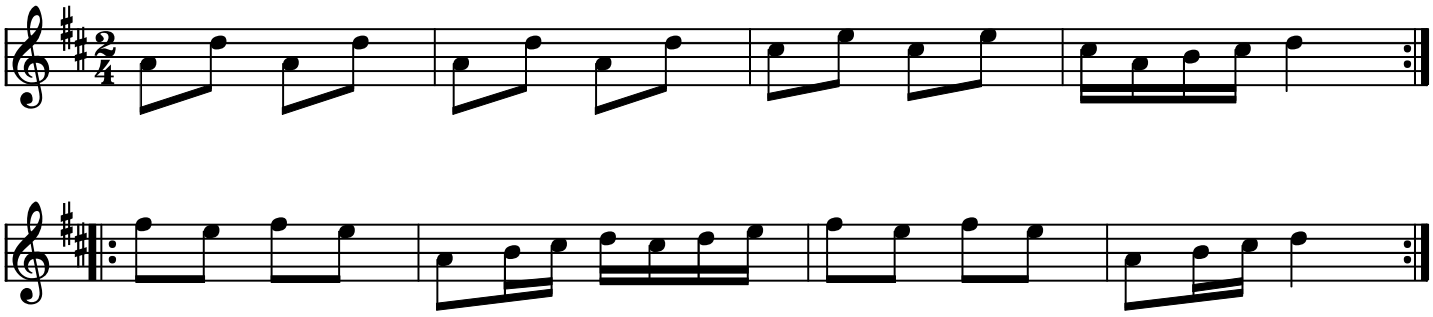

Den gale totur (DK)

Kilde: 358 melodi no 137

Node fra Folkets Hus Spillefolk: www.spillefolk.dk (Filnavn: tu-dengaleto, node sidst revideret 21/1-2011)

Den gamle Berliner

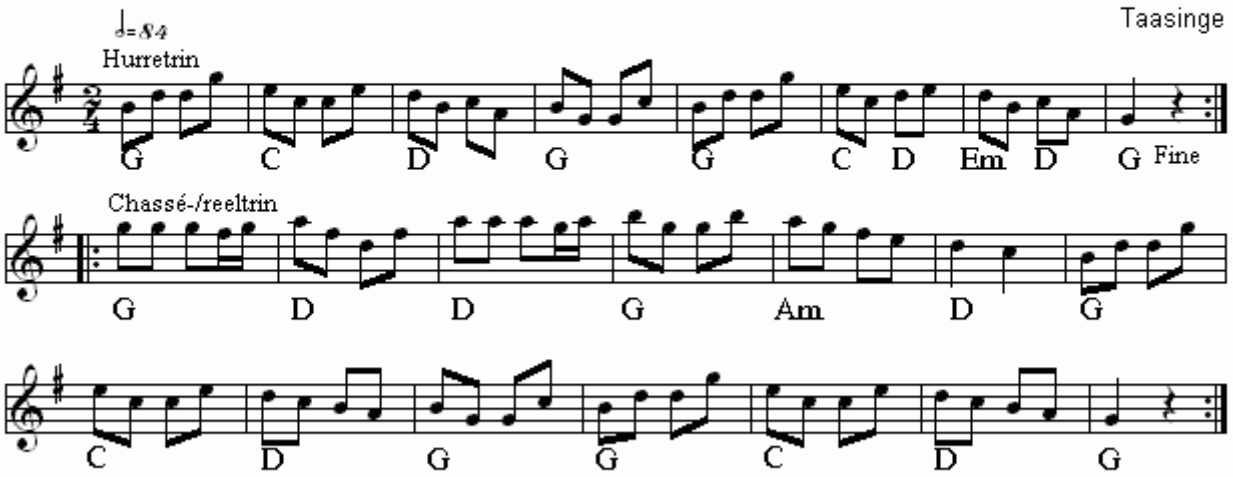

Den gamle Berliner(DK)
Nr 418 i "358"-samlingen

Node fra Folkets Hus Spillefolk: www.folketshus.dk (Filnavn: tu-dengamleberliner, node sidst revideret 24/11 - 2014)

Den gamle Dronning

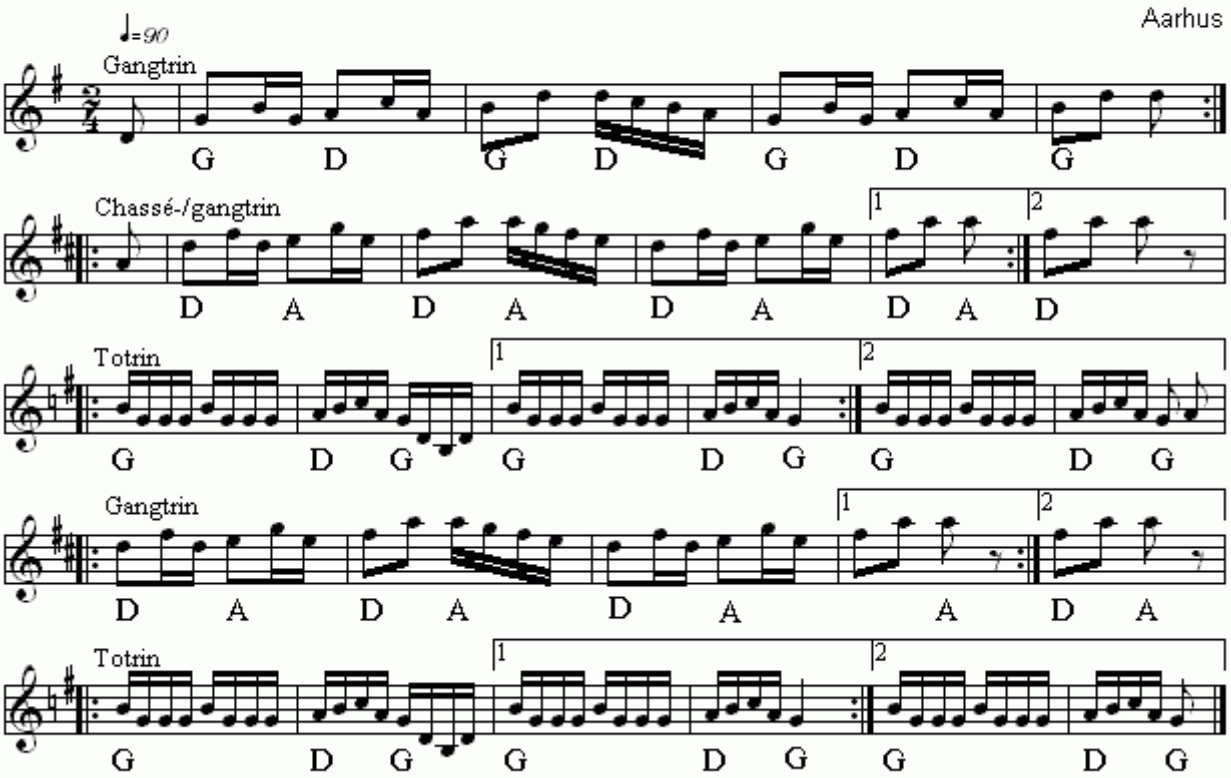

Den gamle Dronning(DK)
Nr 402 i "358"-samlingen

Node fra Folkets Hus Spillefolk: www.folketshus.dk (Filnavn: tu-dengamledronning, node sidst revideret 17/1 - 2015)

Den gamle Sekstur

Syd- og Midtjylland

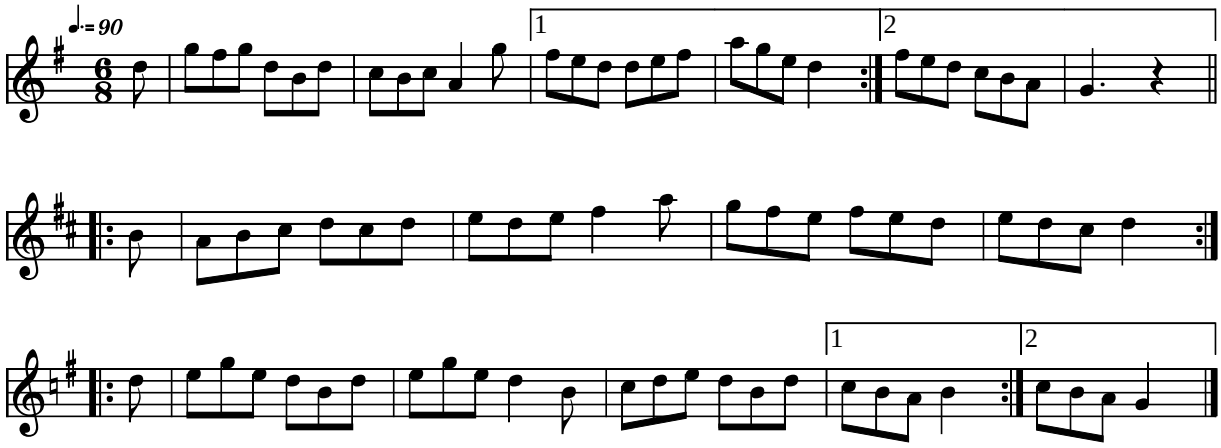

Den gamle Sekstur Syd- og Midtjylland (DK)

Kilde: 358 Danske Folkedansemelodier (nr. 74)
Node fra Folkets Hus Spillefolk: www.folketshus.dk (Filnavn: tu-dengamleseks, node og tekst sidst revideret 1/4-2004)

Den gamle Sex

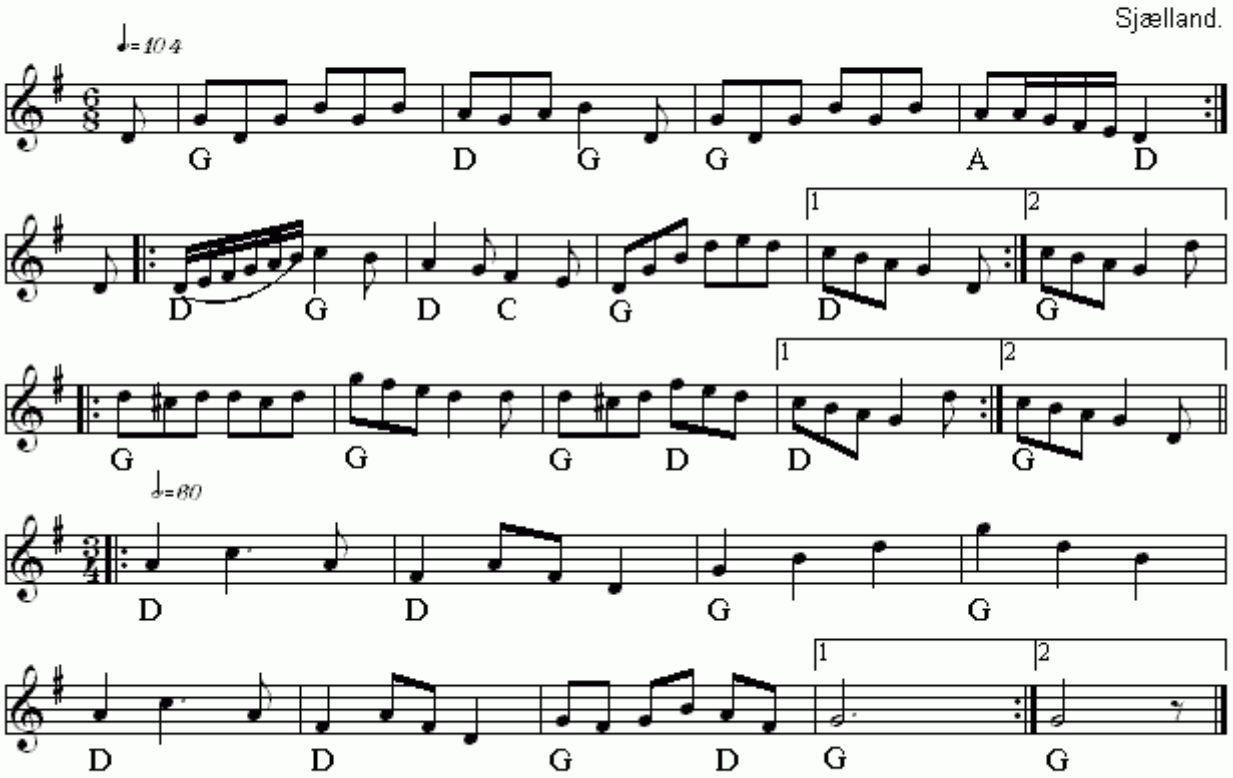

Den gamle Sex(DK)
Nr 294 i "358"-samlingen

Node fra Folkets Hus Spillefolk: www.folketshus.dk (Filnavn: tu-dengamlesex, node sidst revideret 28/10 - 2014)

Den gamle Tretur med 4 Par

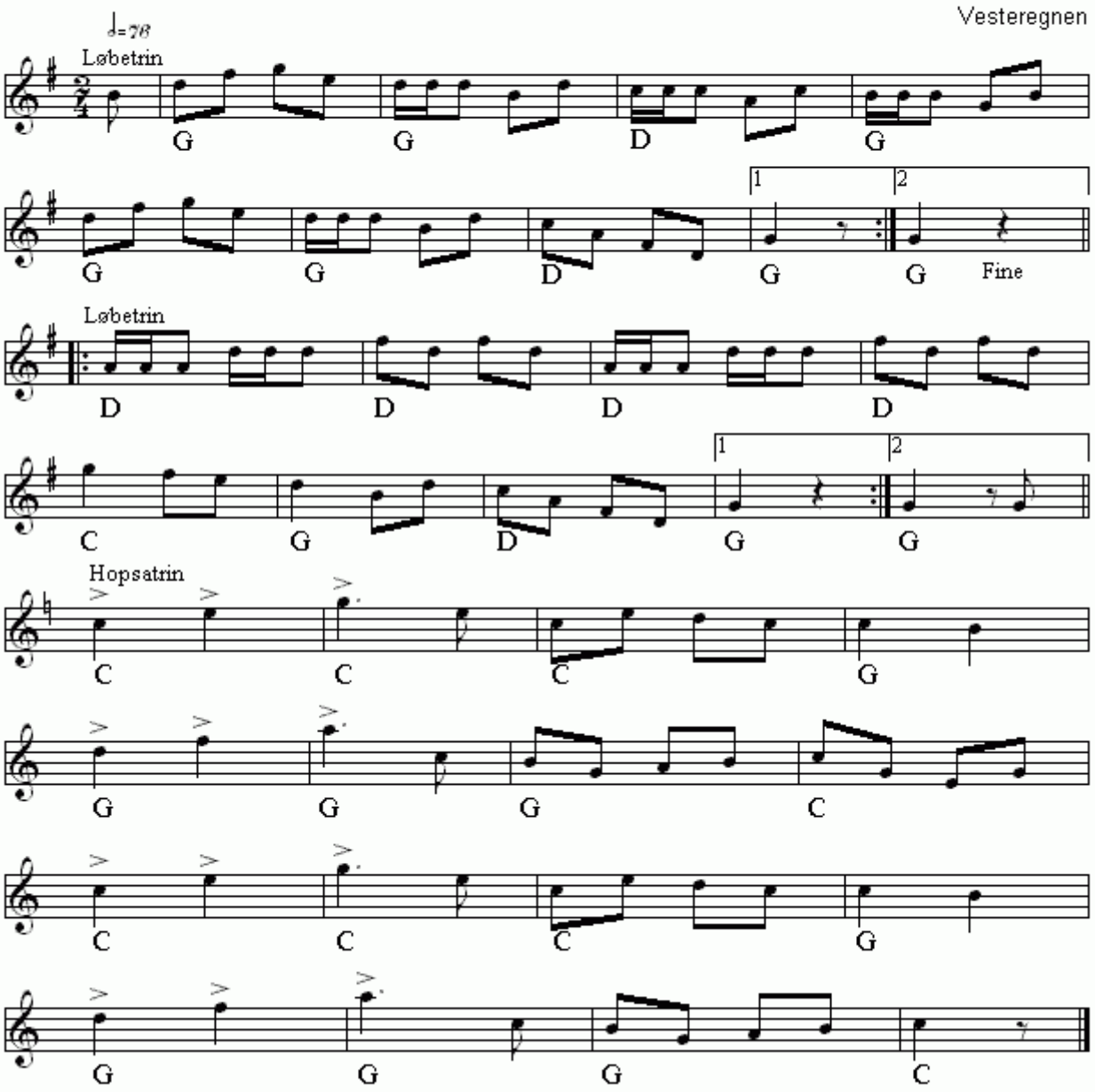

Den gamle Tretur med 4 Par(DK)
Nr 637 i "358"-samlingen

Node fra Folkets Hus Spillefolk: www.folketshus.dk (Filnavn: tu-dengamletreturmed4par, node sidst revideret 7/12 - 2014)

Den hvide hest

405 i 358

Himmerland

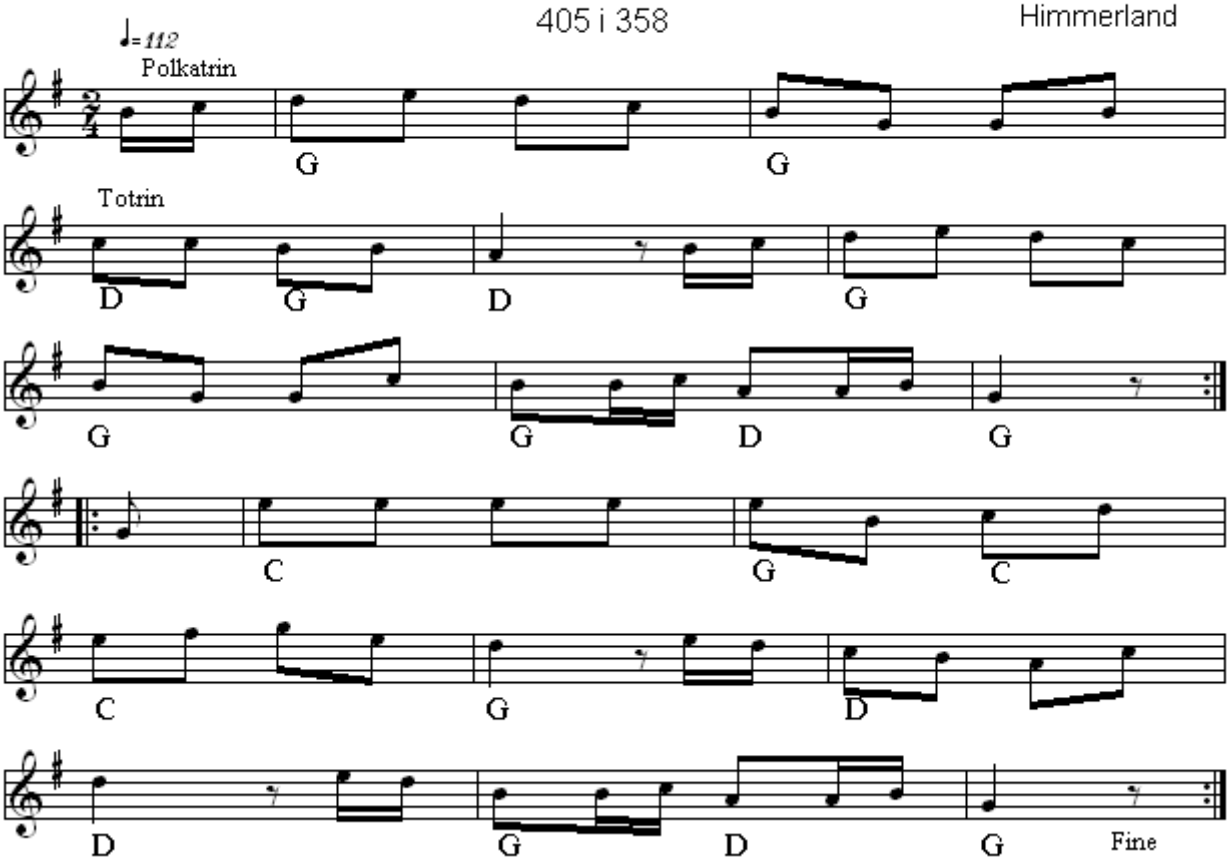

Den hvide hest(DK)
Nr 405 i "358"-samlingen

Node fra Folkets Hus Spillefolk: www.folketshus.dk (Filnavn: tu-denhvidehest, node sidst revideret 16/2 - 2015)

Den hvide Mær

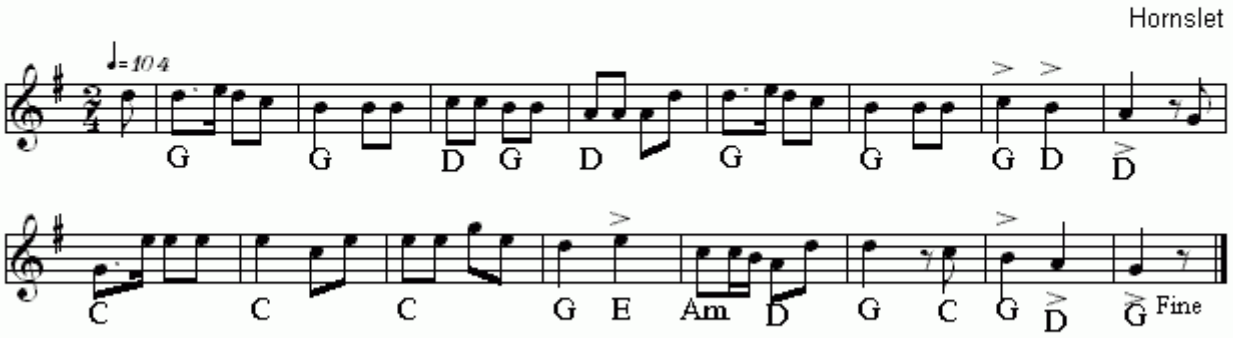

Den hvide Mær(DK)
Nr 504 i "358"-samlingen

Node fra Folkets Hus Spillefolk: www.folketshus.dk (Filnavn: tu-denhvidemzr, node sidst revideret 26/1 - 2015)

Den Lange Firtur

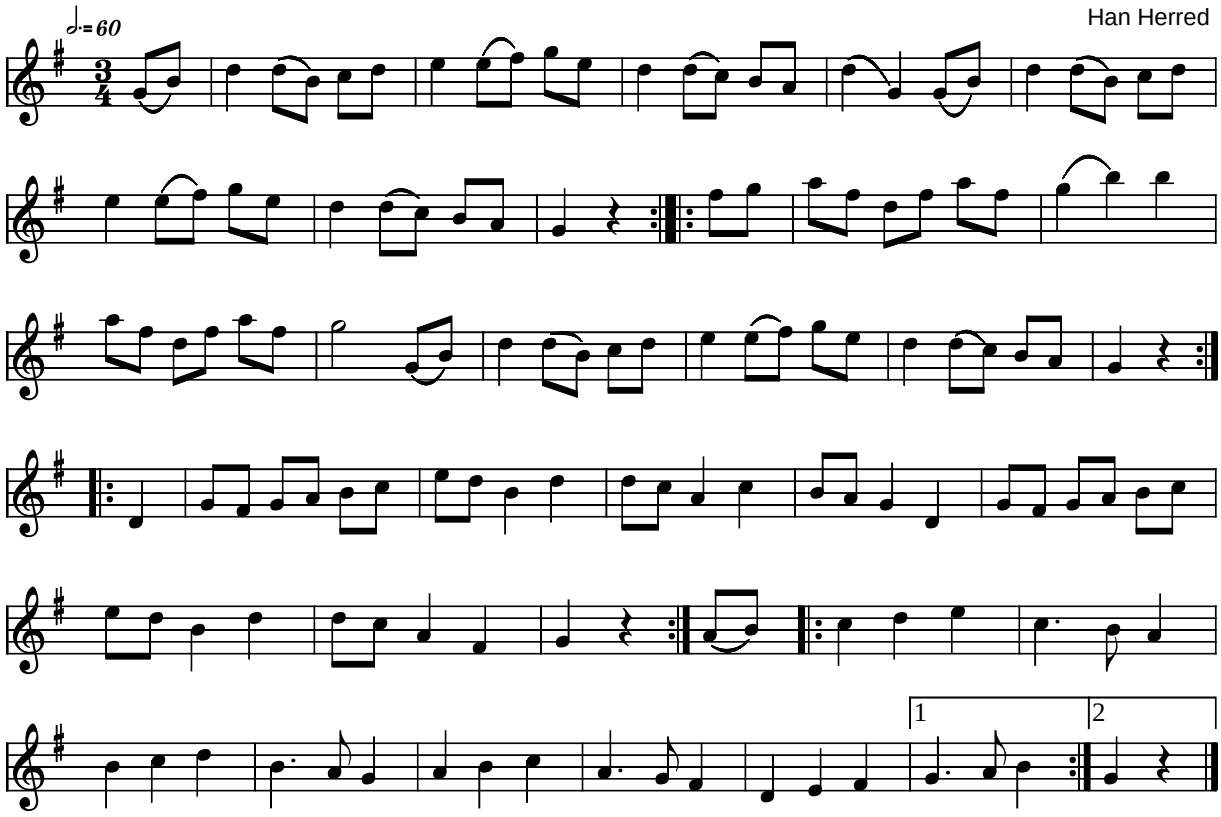

Den Lange Firtur Han Herred (DK)

Kilde: 358 Danske Folkedansemelodier (nr. 68)
Node fra Folkets Hus Spillefolk: www.folketshus.dk (Filnavn: tu-denlangefir, node og tekst sidst revideret 23/3-2004)

Den lange Firtur

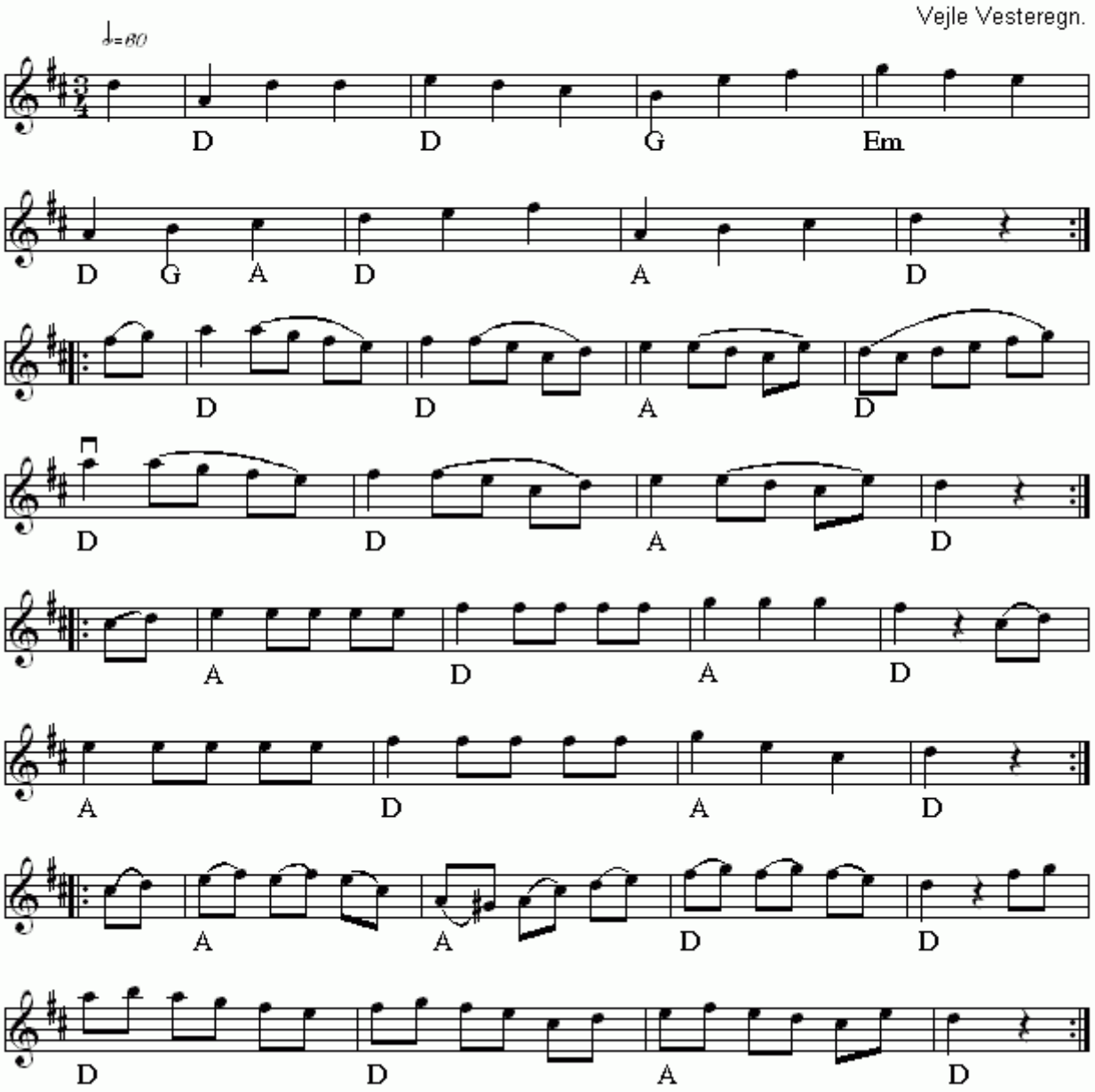

Den lange Firtur(DK)
Nr 331 i "358"-samlingen

Node fra Folkets Hus Spillefolk: www.folketshus.dk (Filnavn: tu-denlangefirtur, node sidst revideret 23/11 - 2014)

Den Lille Jydske

ell. Møensk Hopsa

Slagelse

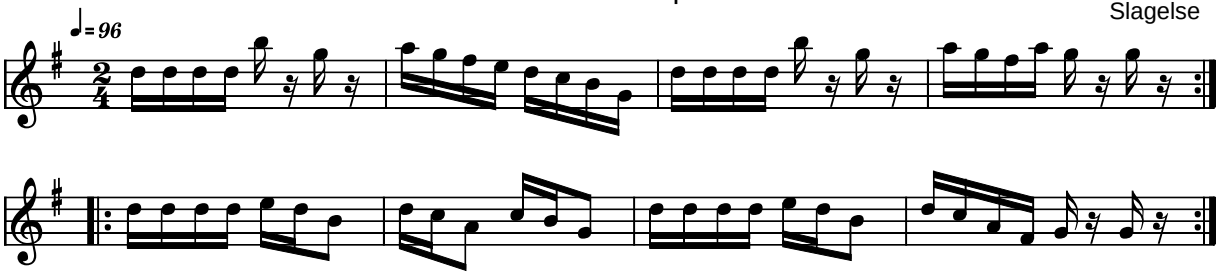

Den Lille Jydske ell. Møensk Hopsa, Slagelse (DK)

Melodien findes også noteret her i nodesamlingen som en "ren" hopsa: "Møns hopsa" (s.d.)

Kilde: 358 Danske Folkedansemelodier (nr. 18)
Node fra Folkets Hus Spillefolk: www.folketshus.dk (Filnavn: tu-denliljydsk, node og tekst sidst revideret 28/1-2004)

Den lille Hamborger

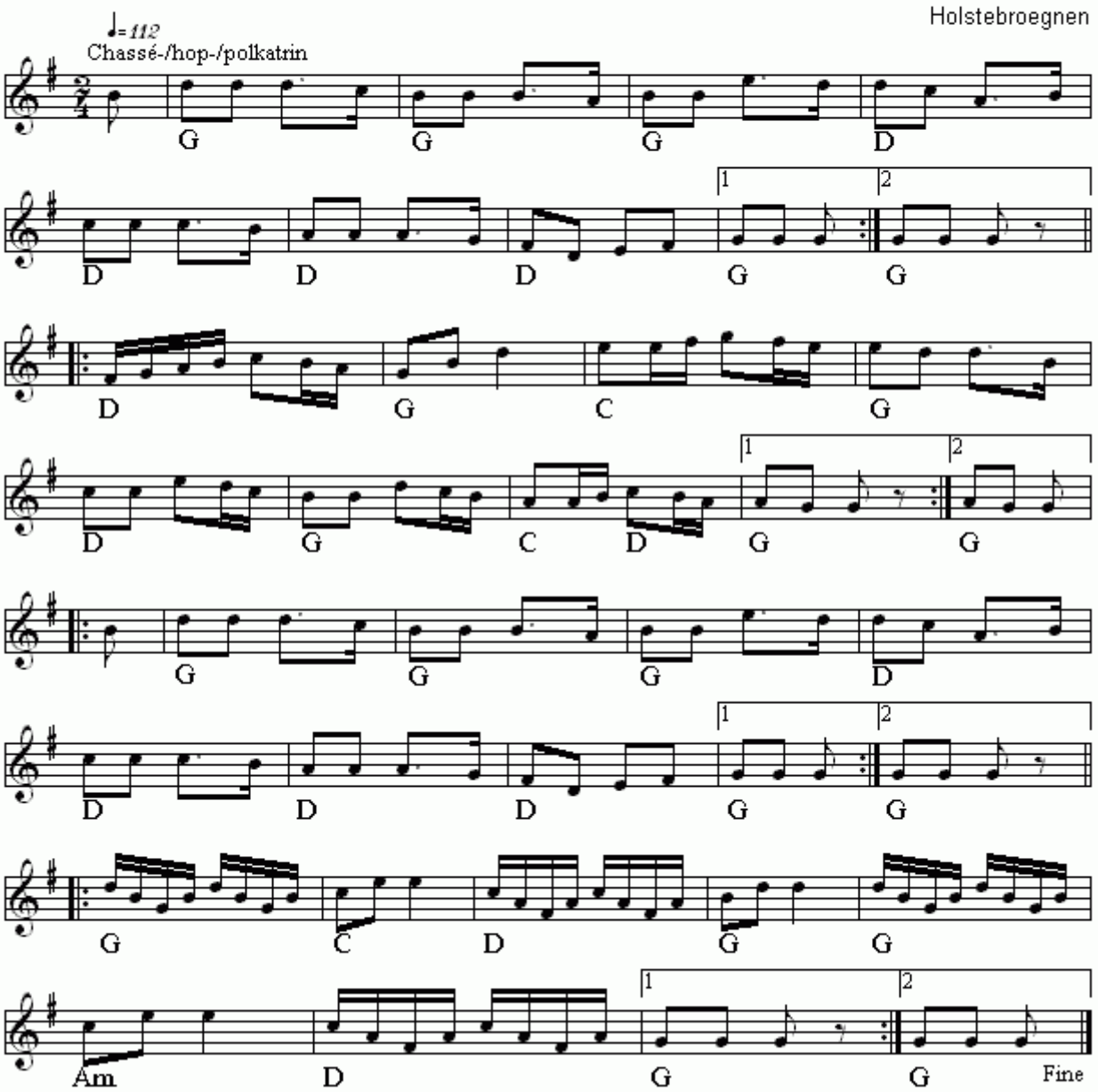

Den lille Hamborger(DK)
Nr 609 i "358"-samlingen

Node fra Folkets Hus Spillefolk: www.folketshus.dk (Filnavn: tu-denlillehamborgerhardsyssel, node sidst revideret 31/12 - 2014)

Den lille Hamborger

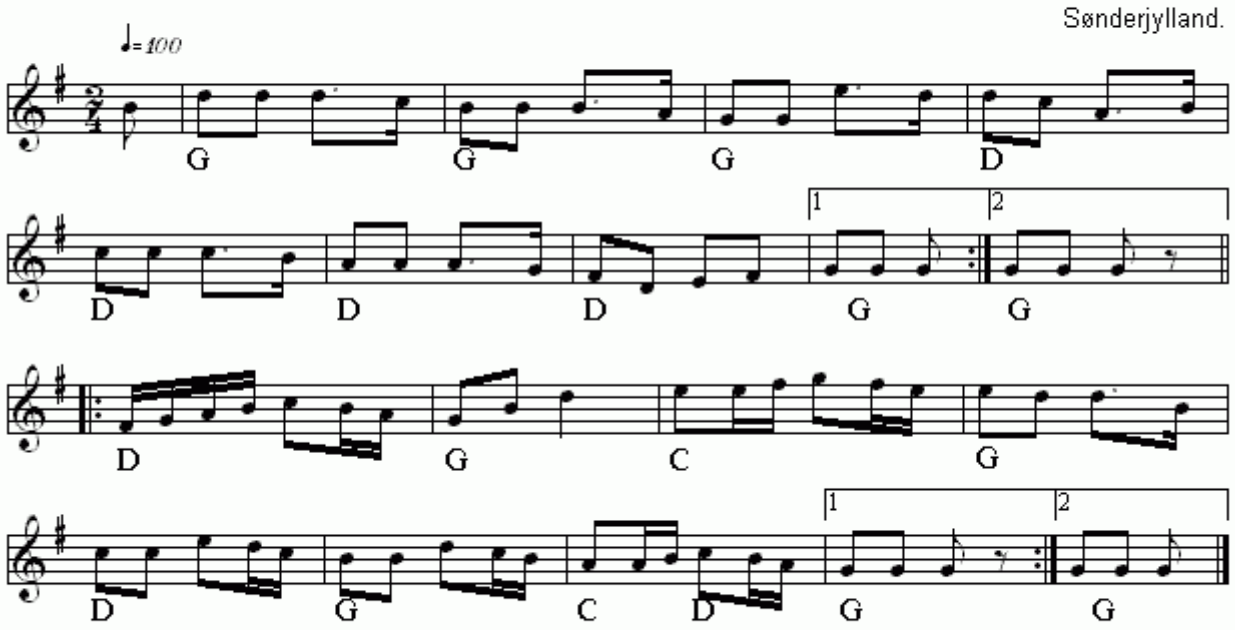

Den lille Hamborger fra Sønderjylland(DK)
Nr 305 i "358"-samlingen

Node fra Folkets Hus Spillefolk: www.folketshus.dk (Filnavn: tu-denlillehamborgerszznderjylland, node sidst revideret 7/11 - 2014)

Den lille Lybsk

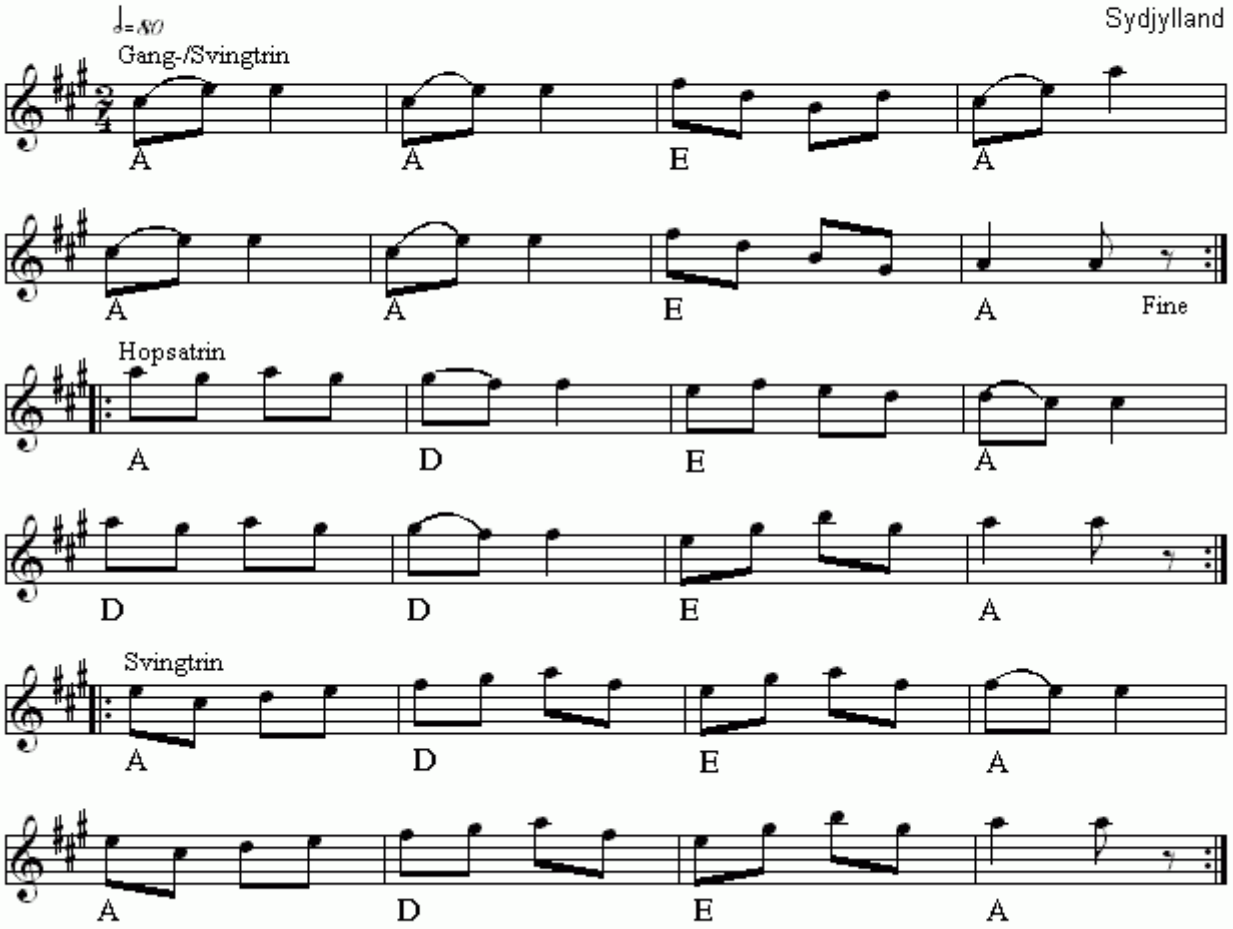

Den lille Lybsk(DK)
Nr 374 i "358"-samlingen

Node fra Folkets Hus Spillefolk: www.folketshus.dk (Filnavn: tu-denlillelybsk, node sidst revideret 15/2 - 2015)

Den lille Totur

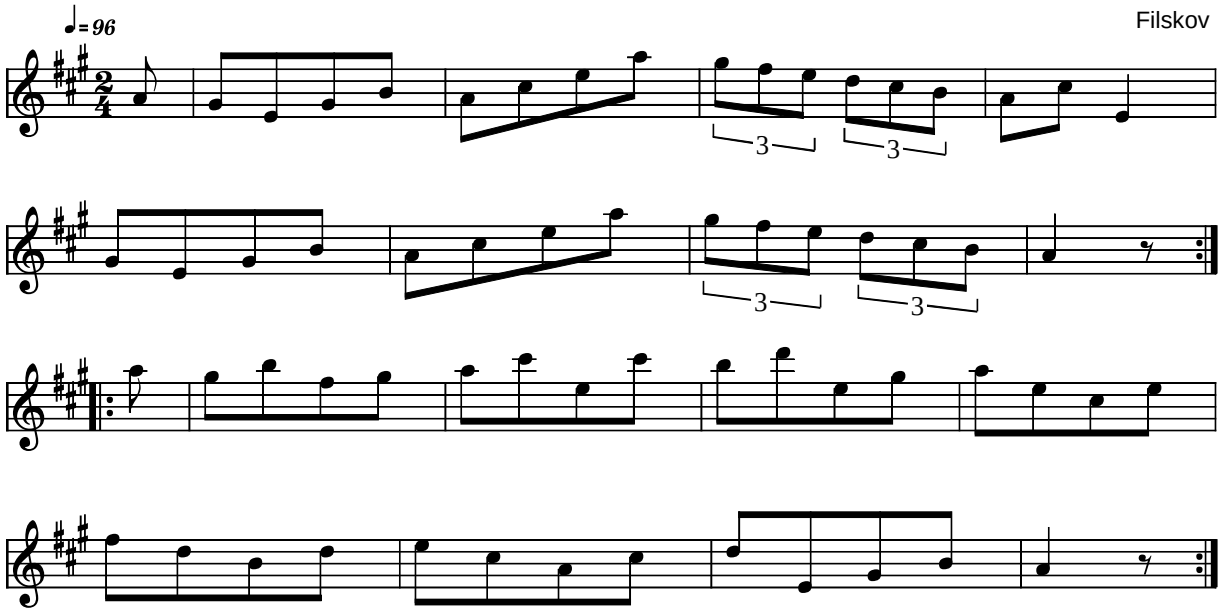

Den lille Totur Filskov (DK)

Kilde: 358 Danske Folkedansemelodier (nr. 82)
Node fra Folkets Hus Spillefolk: www.folketshus.dk (Filnavn: tu-denlilleto, node og tekst sidst revideret 20/5-2004)

Den med Rasmus i Enden

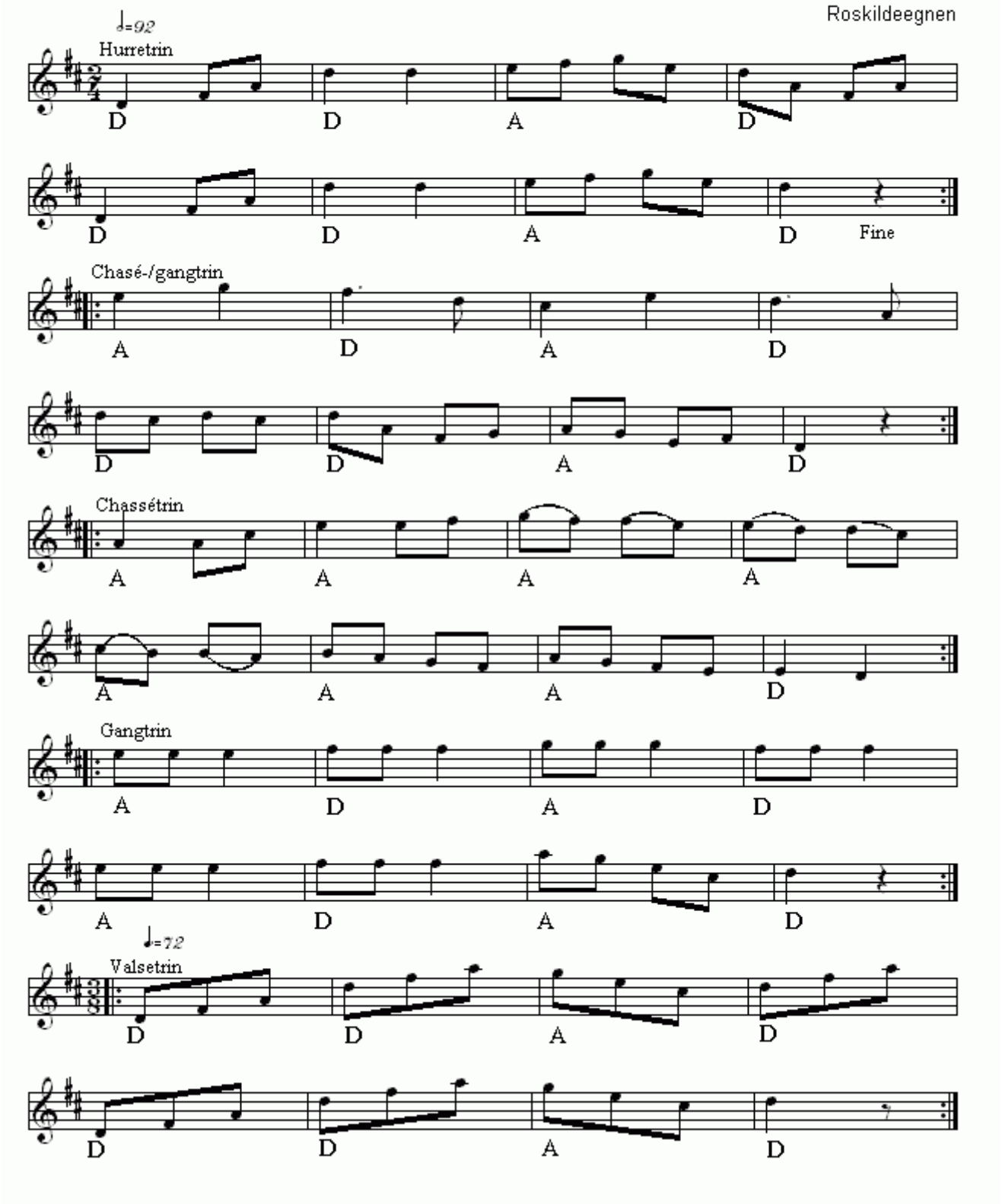

Den med Rasmus i Enden(DK)
Nr 517 i "358"-samlingen

Node fra Folkets Hus Spillefolk: www.folketshus.dk (Filnavn: tu-denmedrasmusienden, node sidst revideret 3/1 - 2015)

Den ny Maskerade.

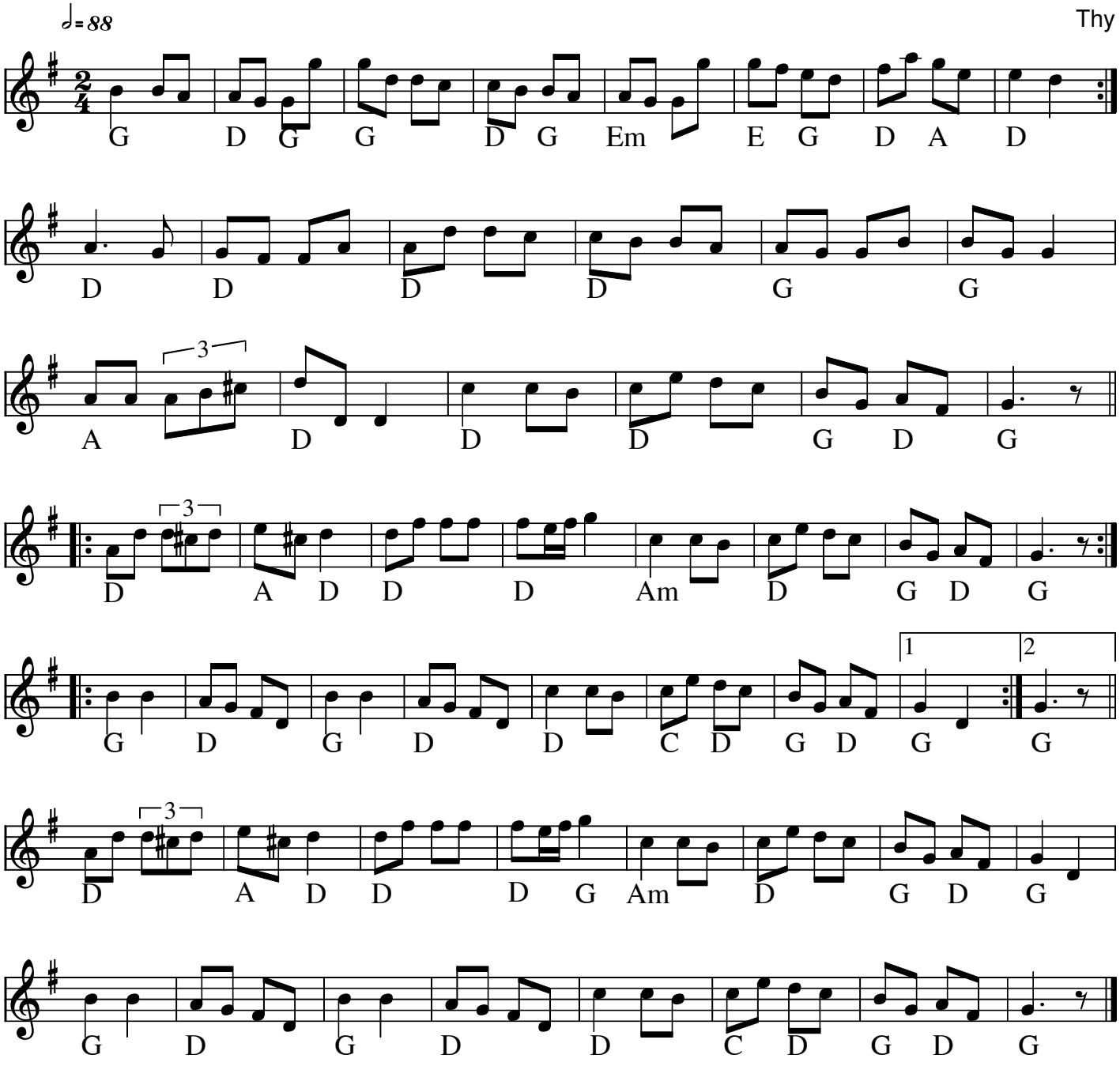

Den ny maskerade (DK)

Kilde: 358 melodi no 197

Node fra Folkets Hus Spillefolk: www.spillefolk.dk (Filnavn: tu-dennymaskerade, node sidst revideret 5/11-2012)

Den polerte Skotsk

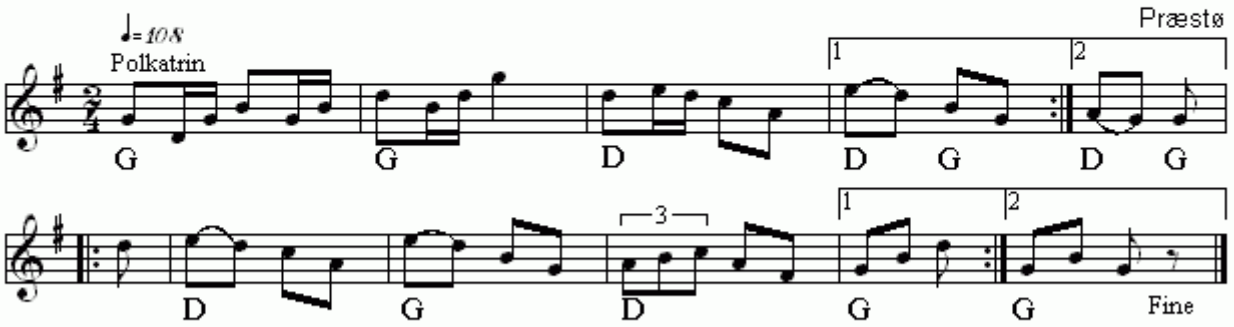

Den polerte Skotsk(DK)
Nr 494 i "358"-samlingen

Node fra Folkets Hus Spillefolk: www.folketshus.dk (Filnavn: tu-denpolerteskotsk, node sidst revideret 16/1 - 2015)

Den russiske

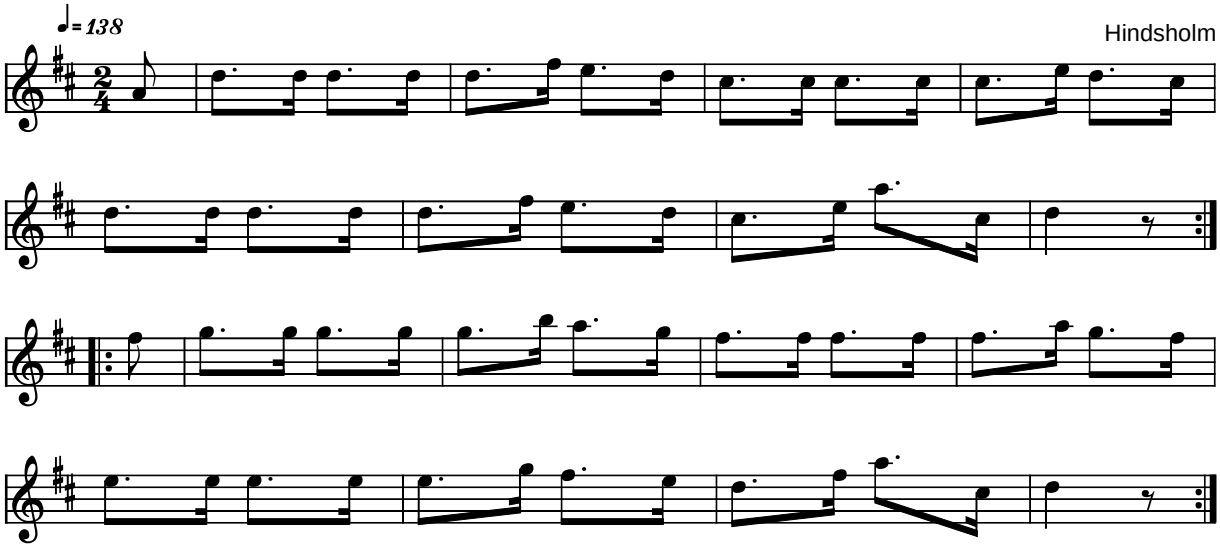

Den russiske Hindsholm (DK)

Kilde: 358 Danske Folkedansemelodier (nr. 93)
Node fra Folkets Hus Spillefolk: www.folketshus.dk (Filnavn: tu-denrus, node og tekst sidst revideret 19/10-2004)

Den store Hamborger

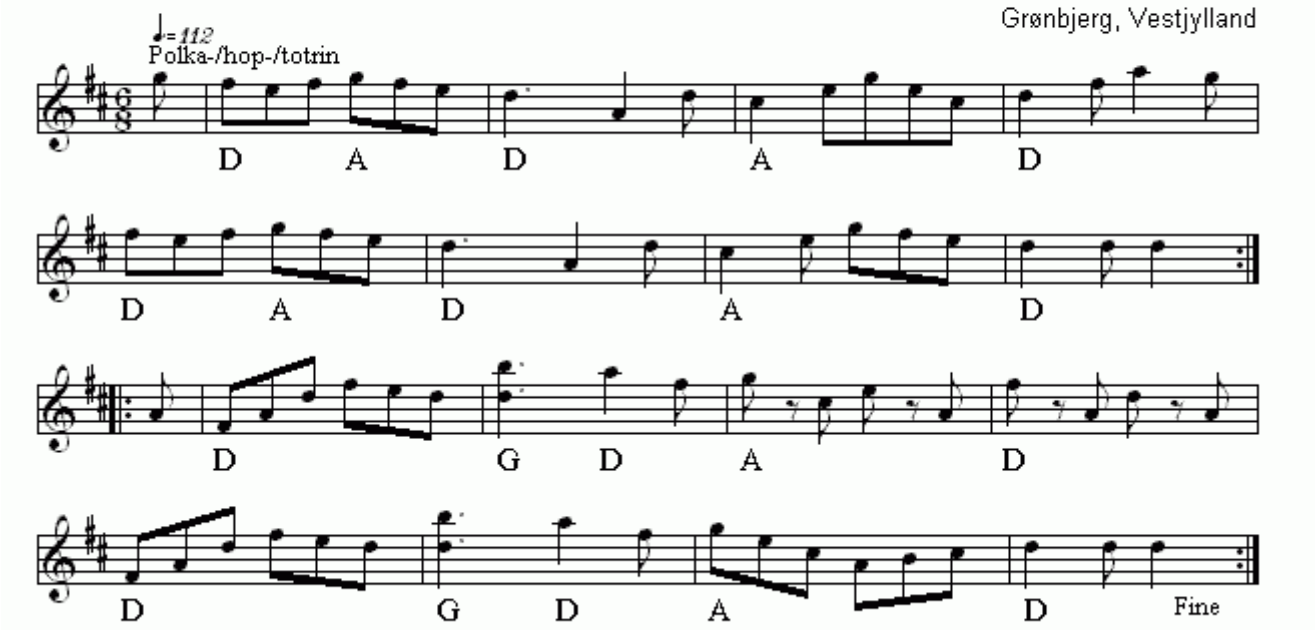

Den store Hamborger(DK)
Nr 594 i "358"-samlingen

Node fra Folkets Hus Spillefolk: www.folketshus.dk (Filnavn: tu-denstorehamborger, node sidst revideret 20/11 - 2014)

Den svortbroget Kvæi

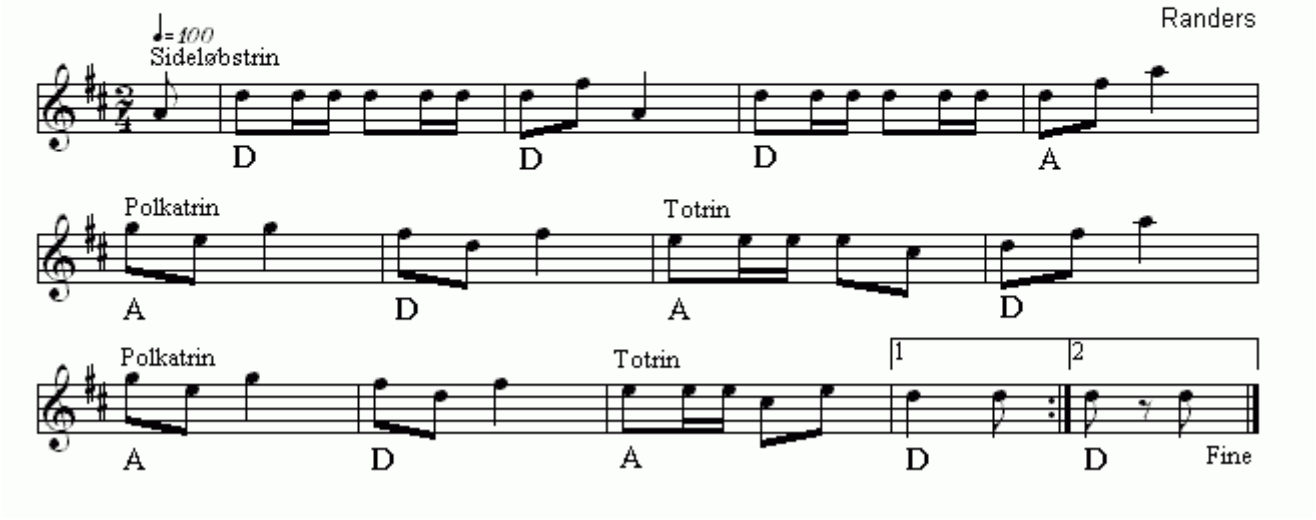

Den svortbroget Kvæi(DK)
Nr 505 i "358"-samlingen

Node fra Folkets Hus Spillefolk: www.folketshus.dk (Filnavn: tu-densvortbrogetkvzi, node sidst revideret 21/12 - 2014)

Det blaa Flag

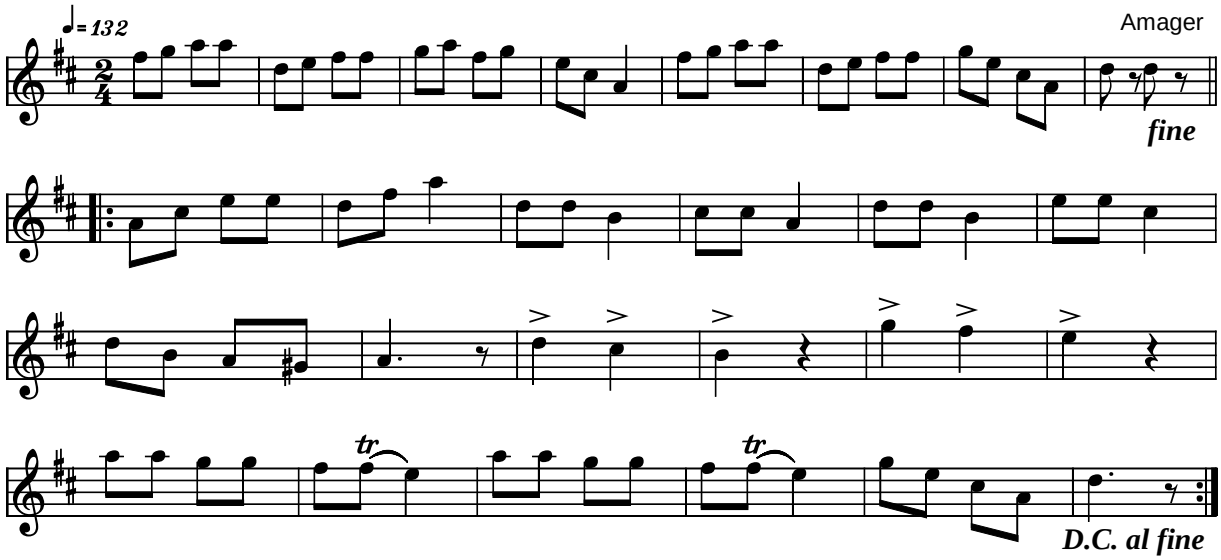

Det blaa Flag Amager (DK)

Kilde: 358 Danske Folkedansemelodier (nr. 50)
Node fra Folkets Hus Spillefolk: www.folketshus.dk (Filnavn: tu-detblzzzf, node og tekst sidst revideret 11/2-2004)

Det blaa Flag.

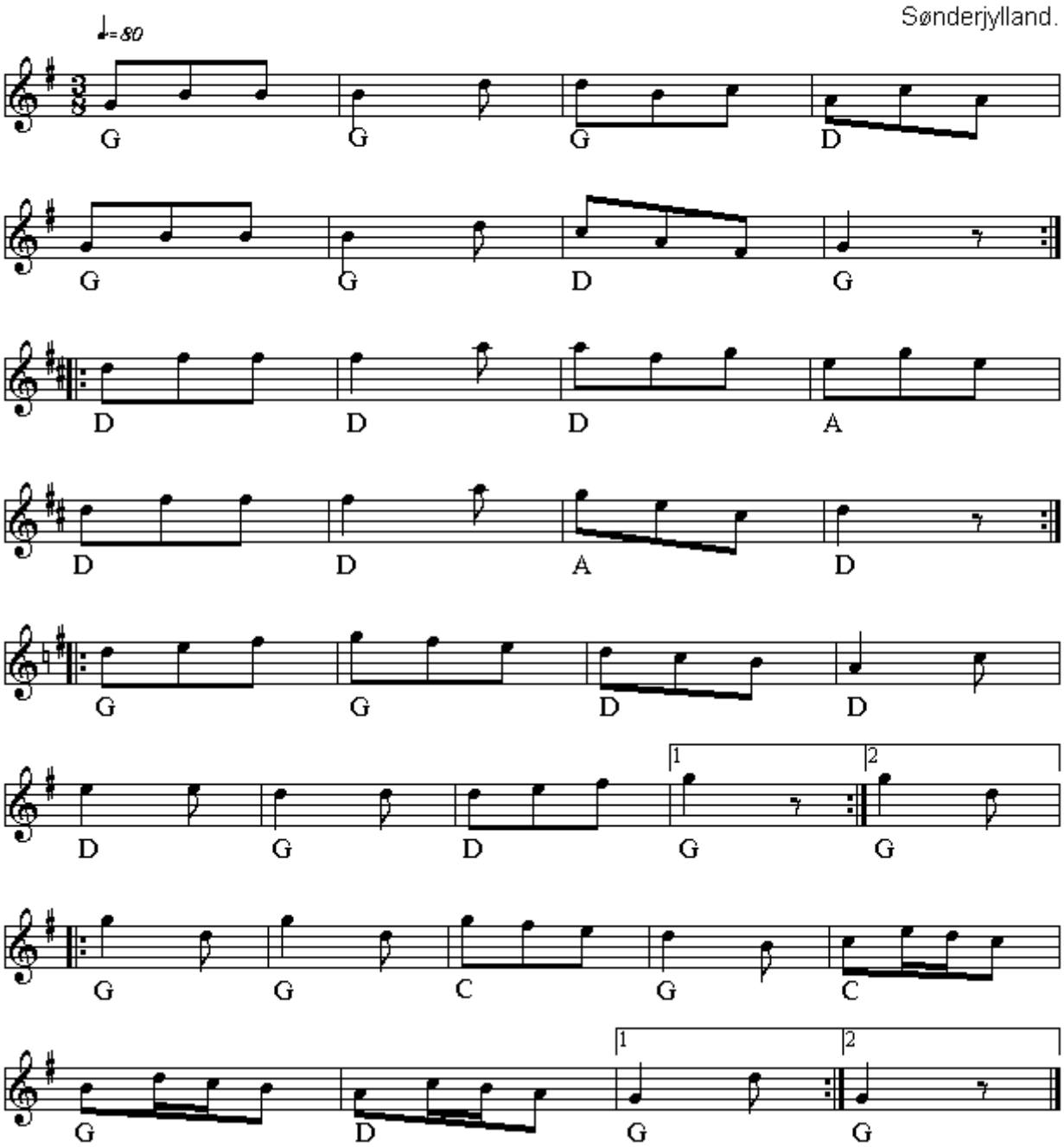

Det blå Flag(DK)
Nr 318 i "358"-samlingen

Node fra Folkets Hus Spillefolk: www.folketshus.dk (Filnavn: tu-detblzzzflag, node sidst revideret 13/11 - 2014)

Det blaa Flag

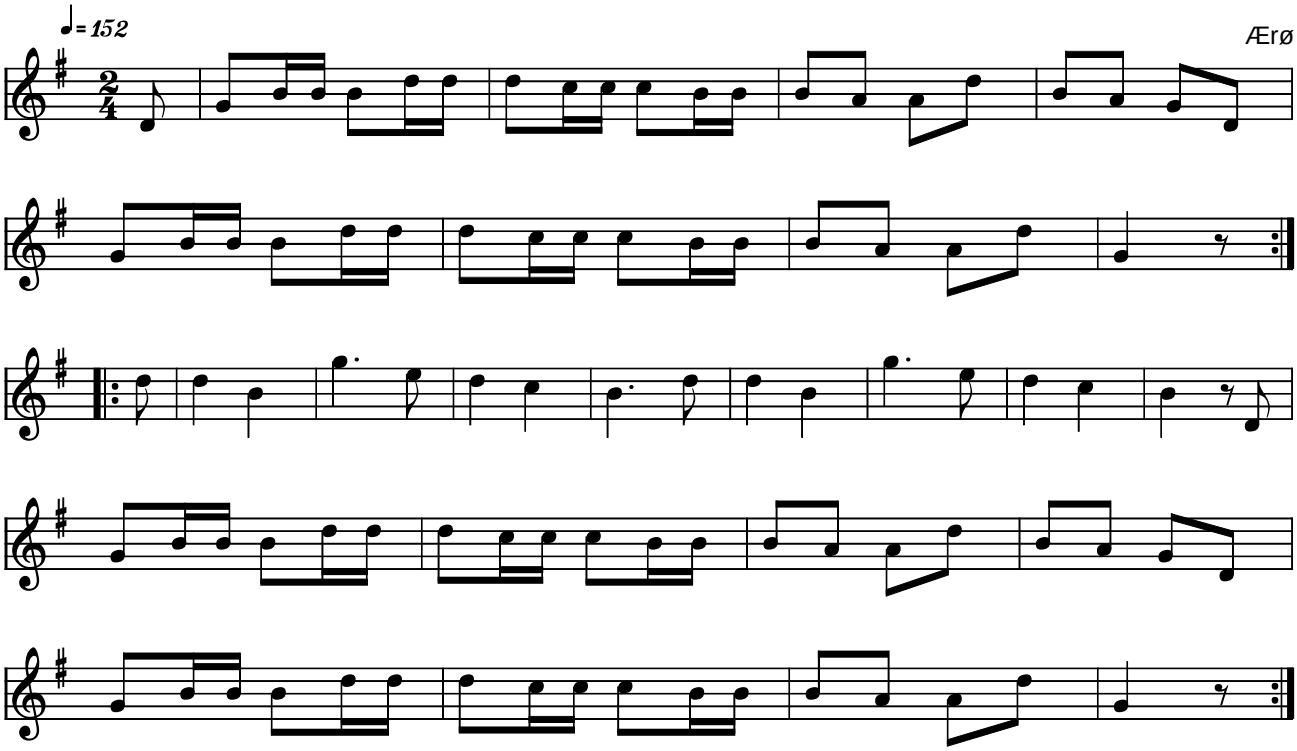

Det blaa Flag *Ærø* (DK)

Kilde: 358 Danske Folkedansemelodier (nr. 111)
Node fra Folkets Hus Spillefolk: www.folketshus.dk (Filnavn: tu-detblzzzfz, node og tekst sidst revideret 17/12-2005)

Det lange Ottetal

539 i "358" Vejle Vesteregn

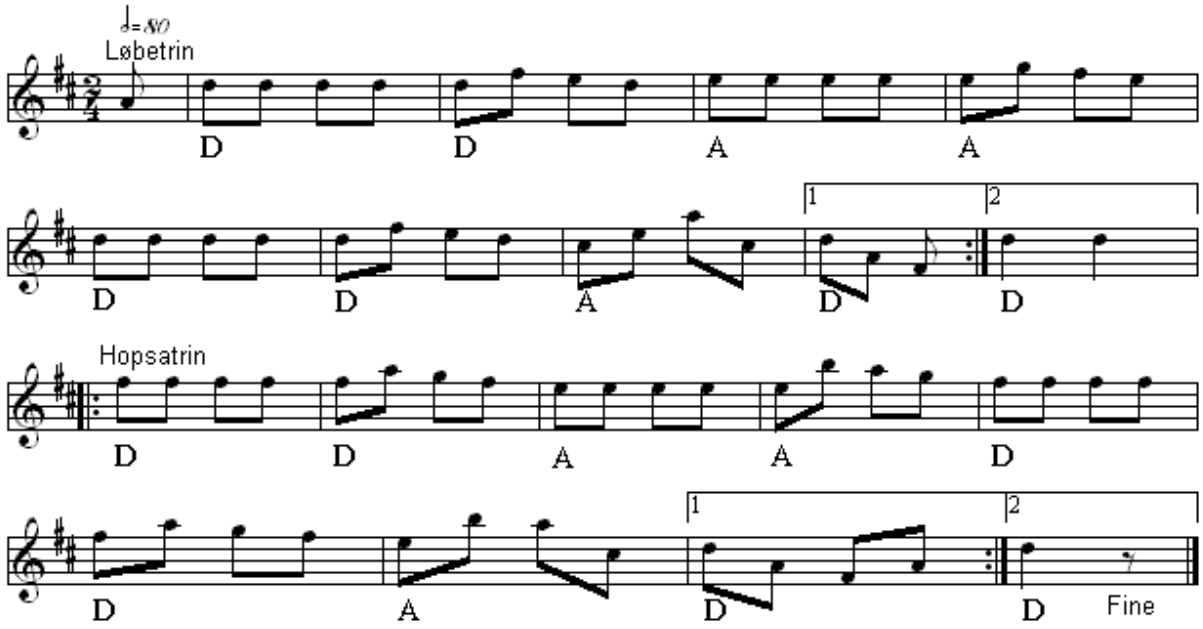

Det lille f fra Odsherred

Sjælland.

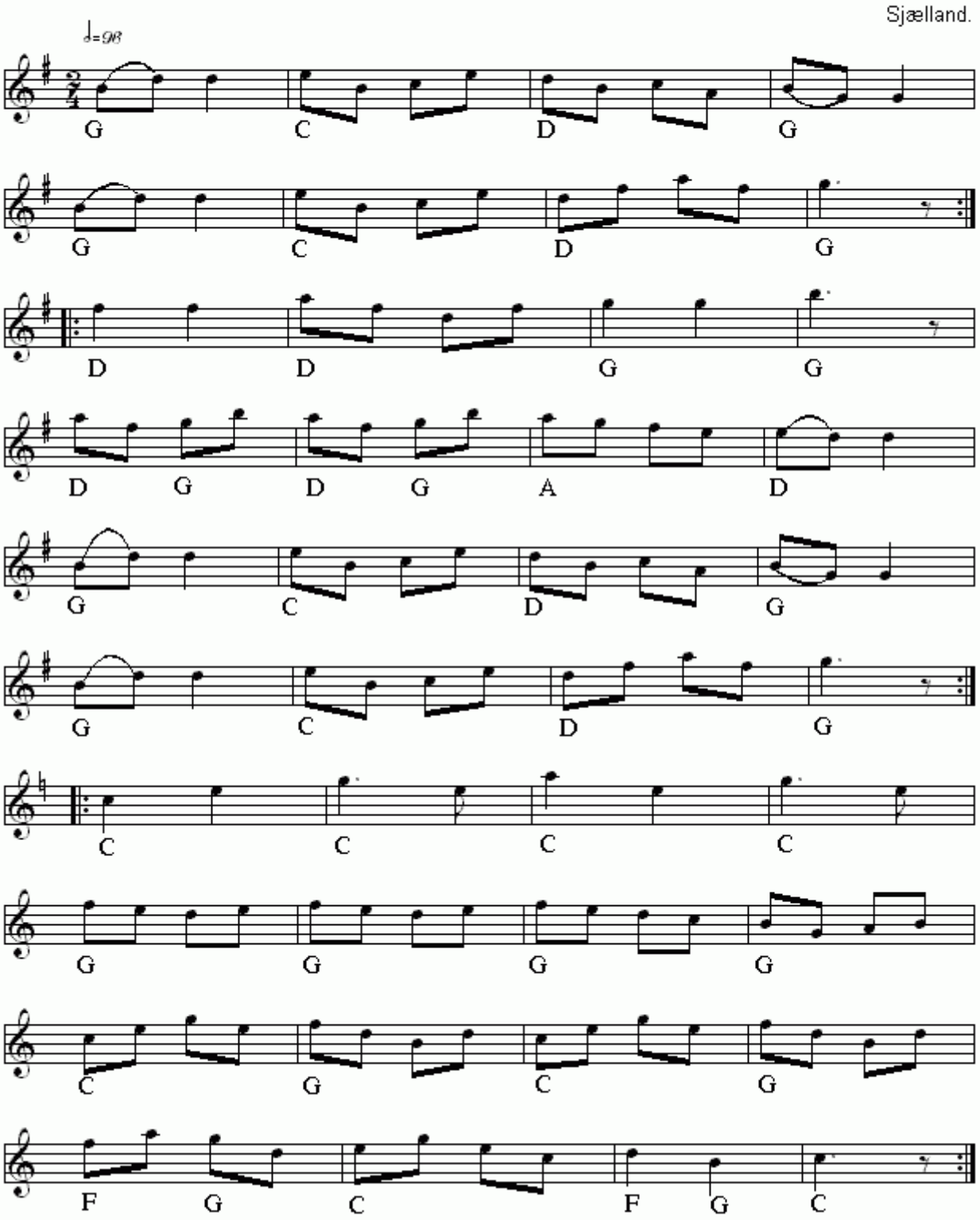

Det lille f fra Odsherred(DK)
Nr 284 i "358"-samlingen

Node fra Folkets Hus Spillefolk: www.folketshus.dk (Filnavn: tu-detlillefodsherred, node sidst revideret 26/10 - 2014)

Det lille f (fra Præstø)

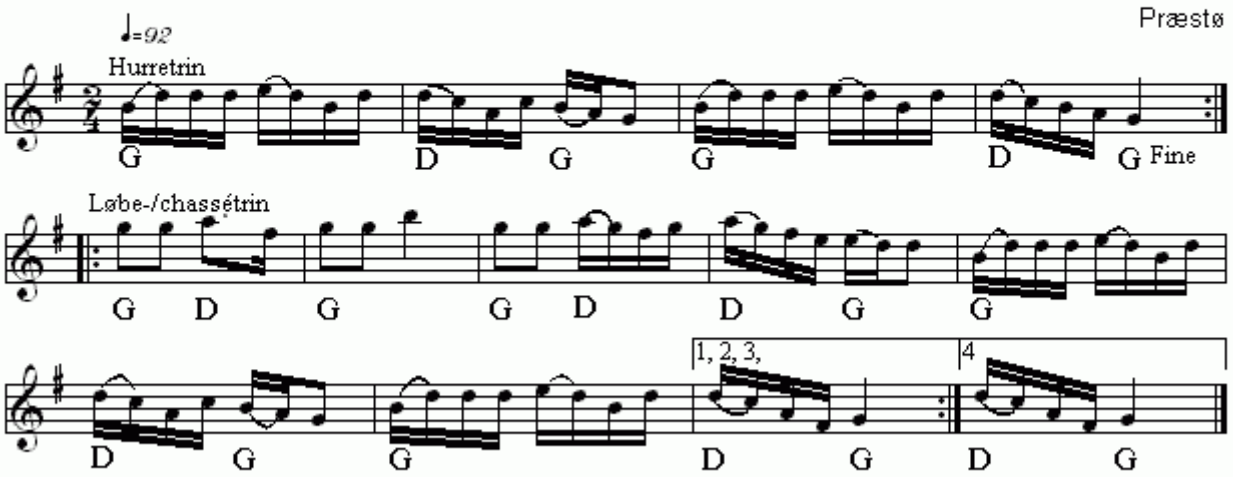

Det lille f (fra Præstø)(DK)
Nr 503 i "358"-samlingen

Node fra Folkets Hus Spillefolk: www.folketshus.dk (Filnavn: tu-detlillefprzstzz, node sidst revideret 22/1 - 2015)

Dobbelt Kontra

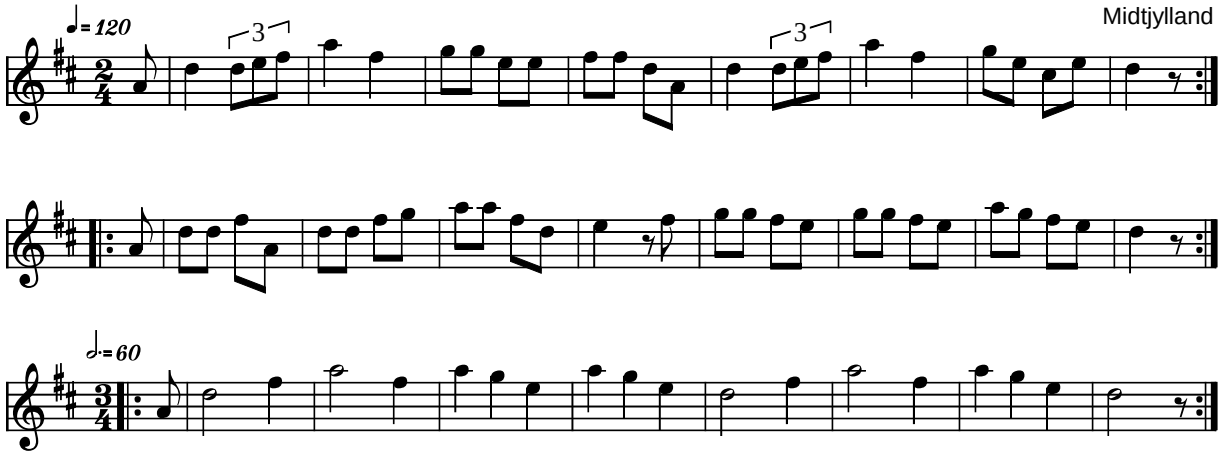

Dobbelt Kontra Midtjylland (DK)

Kilde: 358 Danske Folkedansemelodier (nr. 76)
Node fra Folkets Hus Spillefolk: www.folketshus.dk (Filnavn: tu-dobbeltkon, node og tekst sidst revideret 1/4-2004)

Dobbelt Kæde

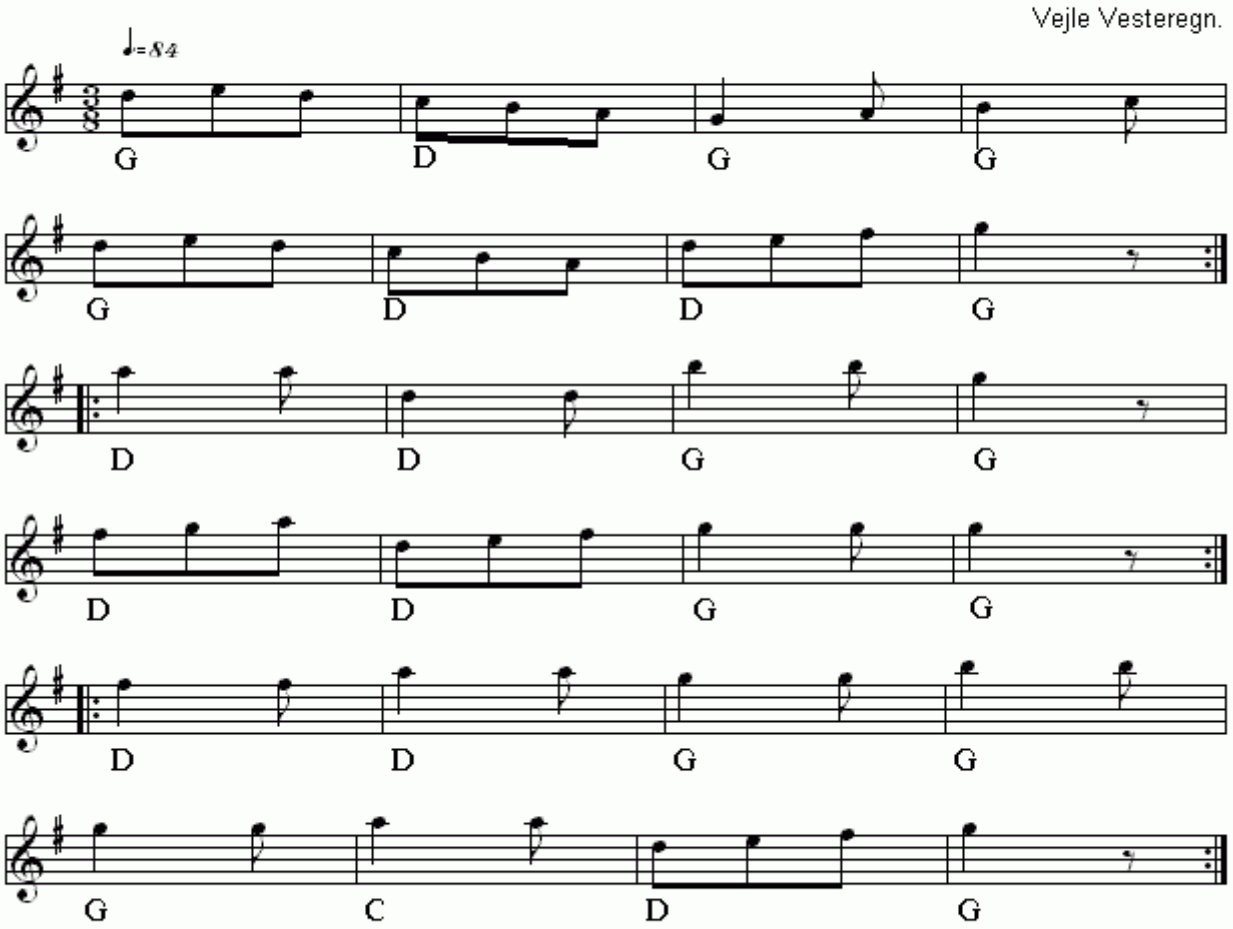

Dobbelt Kæde(DK)
Nr 337 i "358"-samlingen

Node fra Folkets Hus Spillefolk: www.folketshus.dk (Filnavn: tu-dobbeltkzde, node sidst revideret 23/11 - 2014)

Dobbelt Sextur

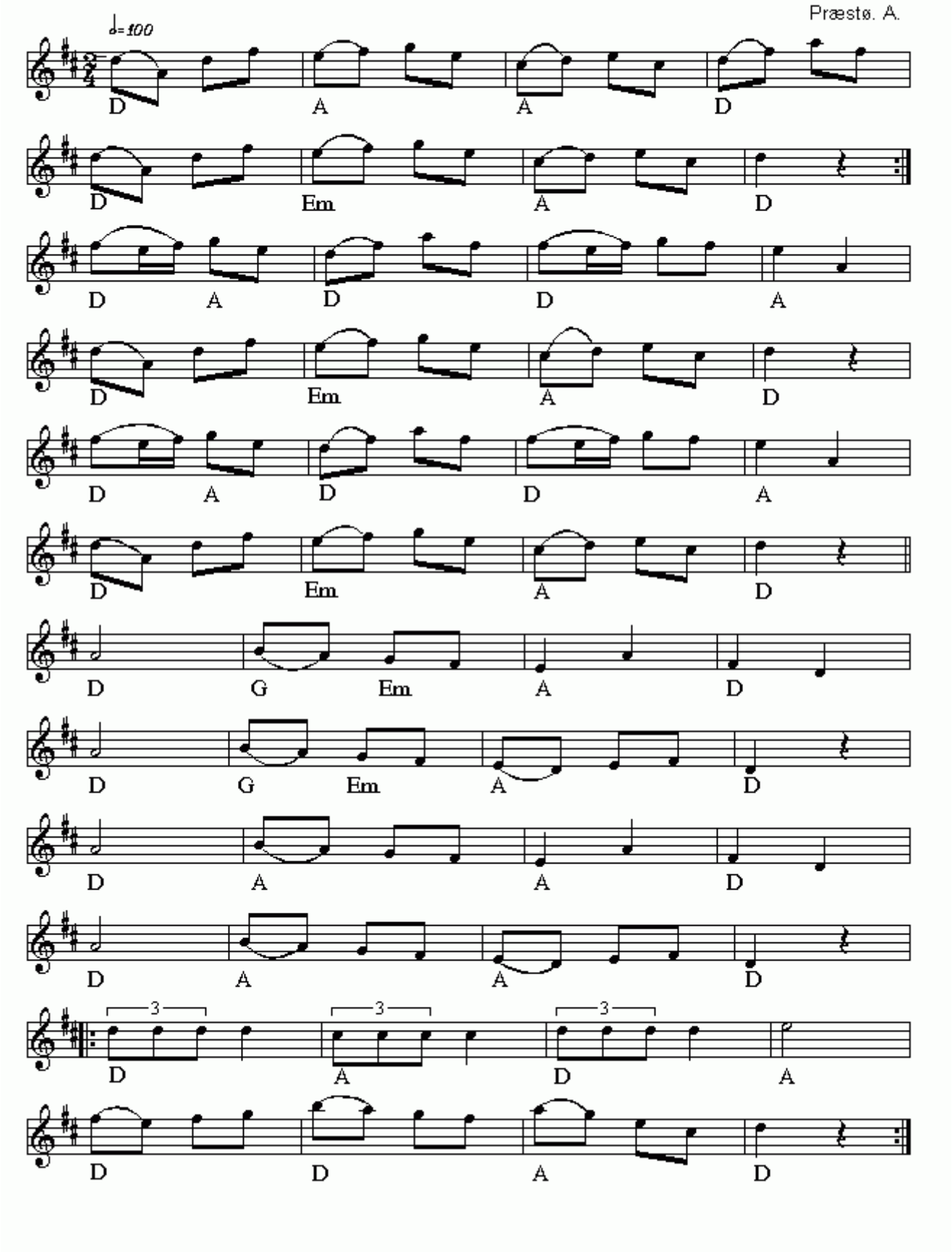

Dobbelt Sextur(DK)
Nr 219 i "358"-samlingen

Node fra Folkets Hus Spillefolk: www.folketshus.dk (Filnavn: tu-dobbeltsextur, node sidst revideret 13/9 - 2014)

Drejlstykket

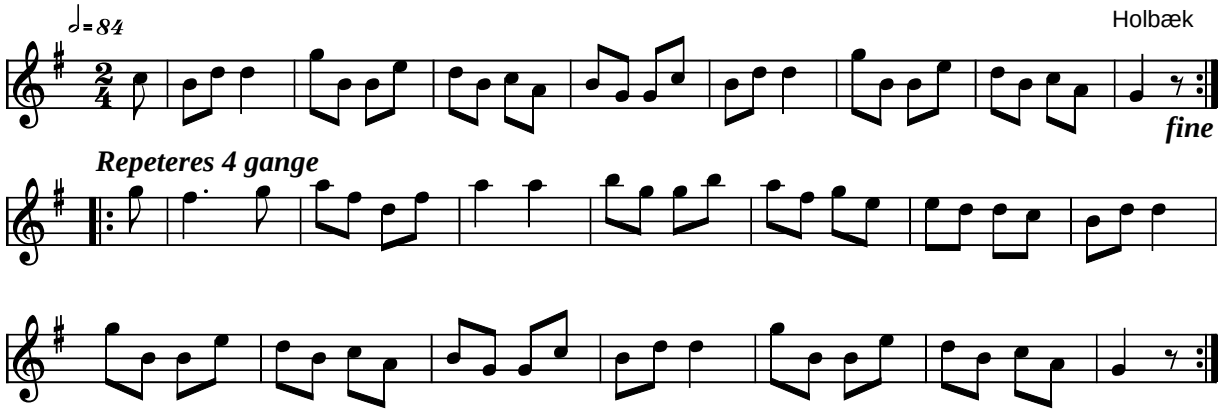

Drejlstykket Holbæk (DK)

Kilde: 358 Danske Folkedansemelodier (nr. 10)
Node fra Folkets Hus Spillefolk: www.folketshus.dk (Filnavn: tu-drejls, node og tekst sidst revideret 28/1-2004)

Dronningens Dans

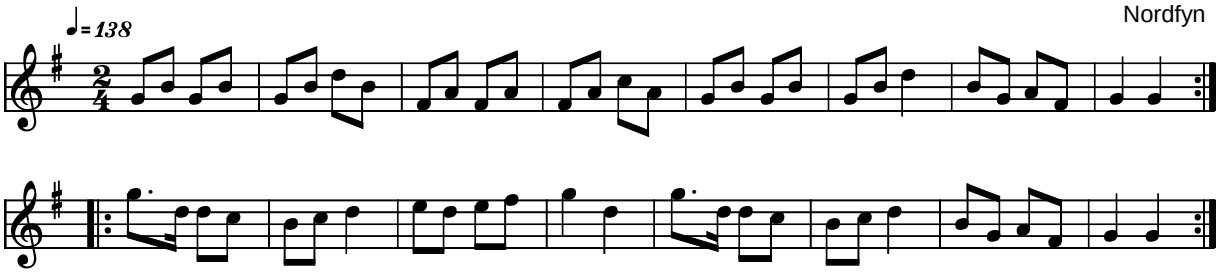

Dronningens Dans Nordfyn (DK)

Denne melodi er den samme som bruges til Enkelt Kæde fra Salling.
Melodien findes også i en variation med tre repriser. Se Enkelt Kæde fra Kollemorten

Kilde: 358 Danske Folkedansemelodier (nr. 97)
Node fra Folkets Hus Spillefolk: www.folketshus.dk (Filnavn: tu-drondans, node og tekst sidst revideret 23/3-2004)

Dronningens Livstykke

Thy

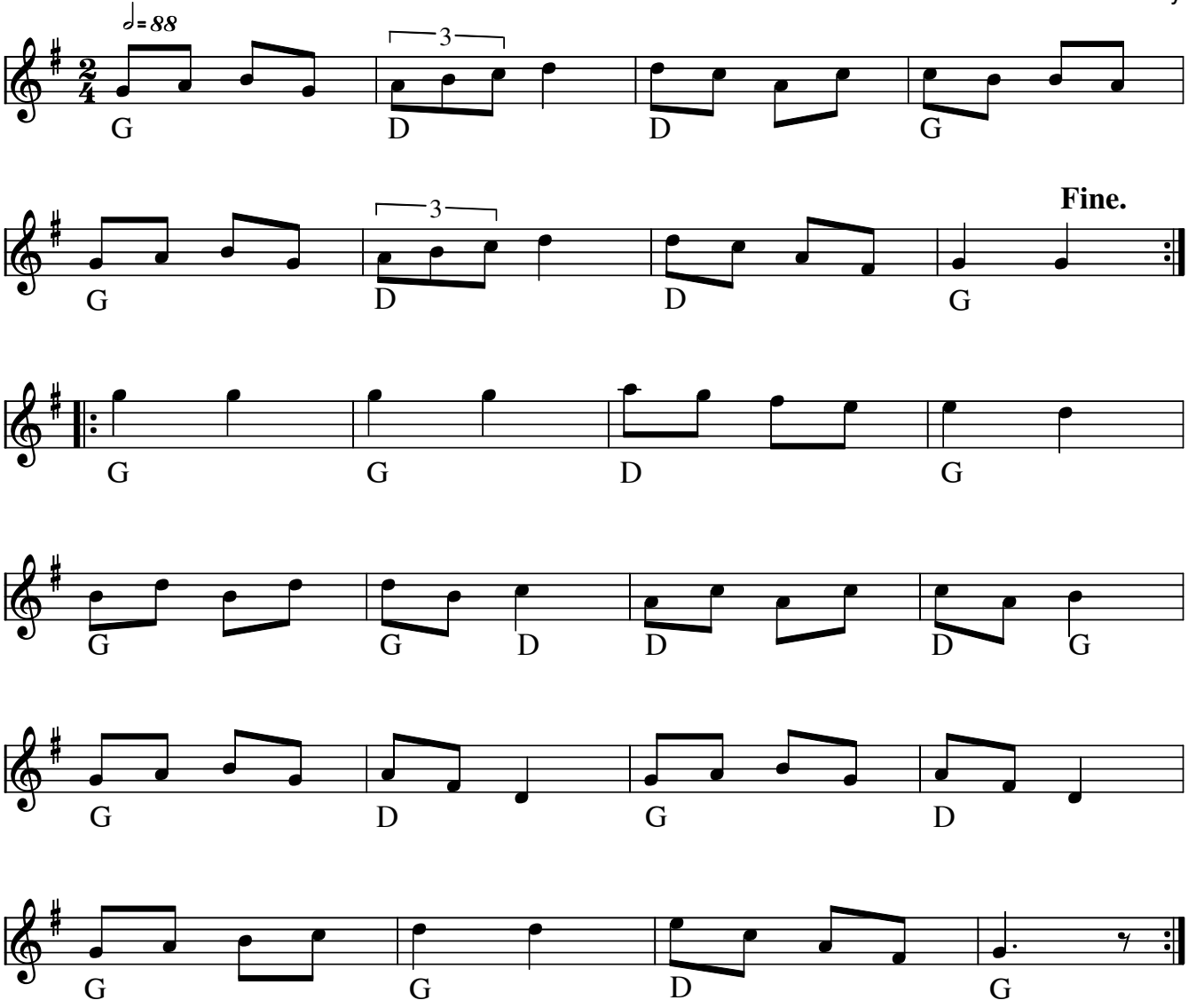

Dranningens livstykke (DK)

Kilde: 358 melodi no 188

Node fra Folkets Hus Spillefolk: www.spillefolk.dk (Filnavn: tu-dronningenslivstykke, node sidst revideret 4/11-2012)

Engelsk Dans på langs

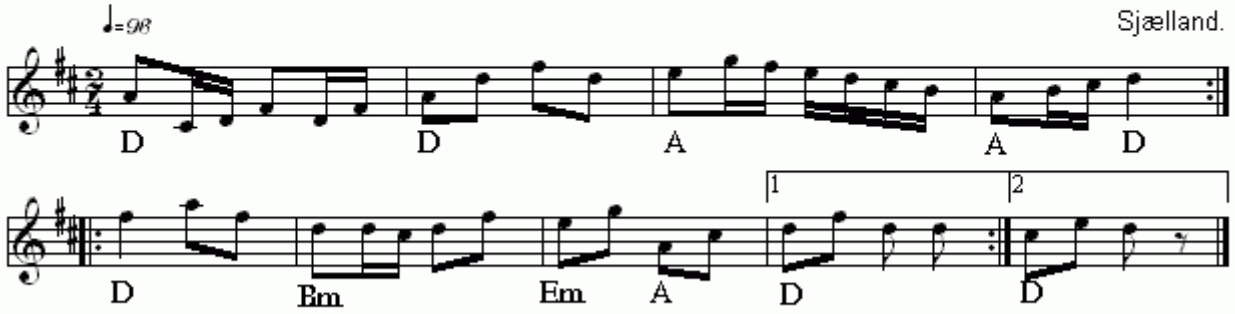

Engelsk Dans på langs(DK)
Nr 285 i "358"-samlingen

Node fra Folkets Hus Spillefolk: www.folketshus.dk (Filnavn: tu-engelskdanspzzzlangs, node sidst revideret 27/10 - 2014)

Engelsk Firetur

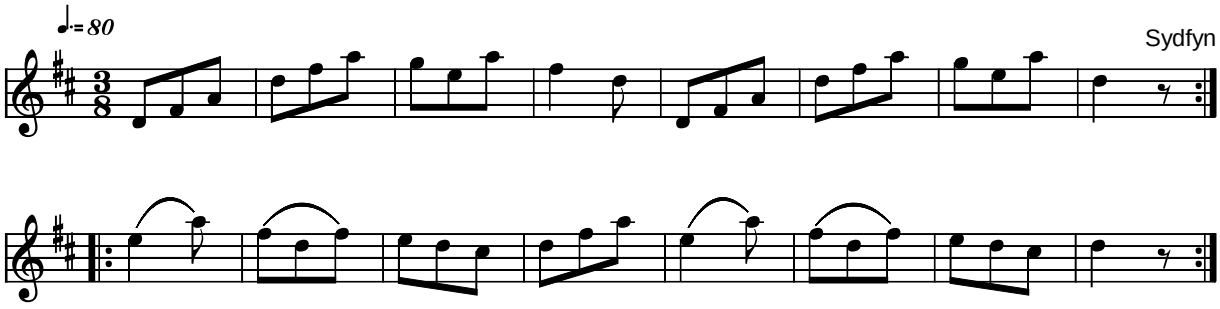

Engelsk Firetur Sydfyn (DK)

Kilde: 358 Danske Folkedansemelodier (nr. 96)
Node fra Folkets Hus Spillefolk: www.folketshus.dk (Filnavn: tu-engfir, node og tekst sidst revideret 19/10-2004)

Engelsk Firtur

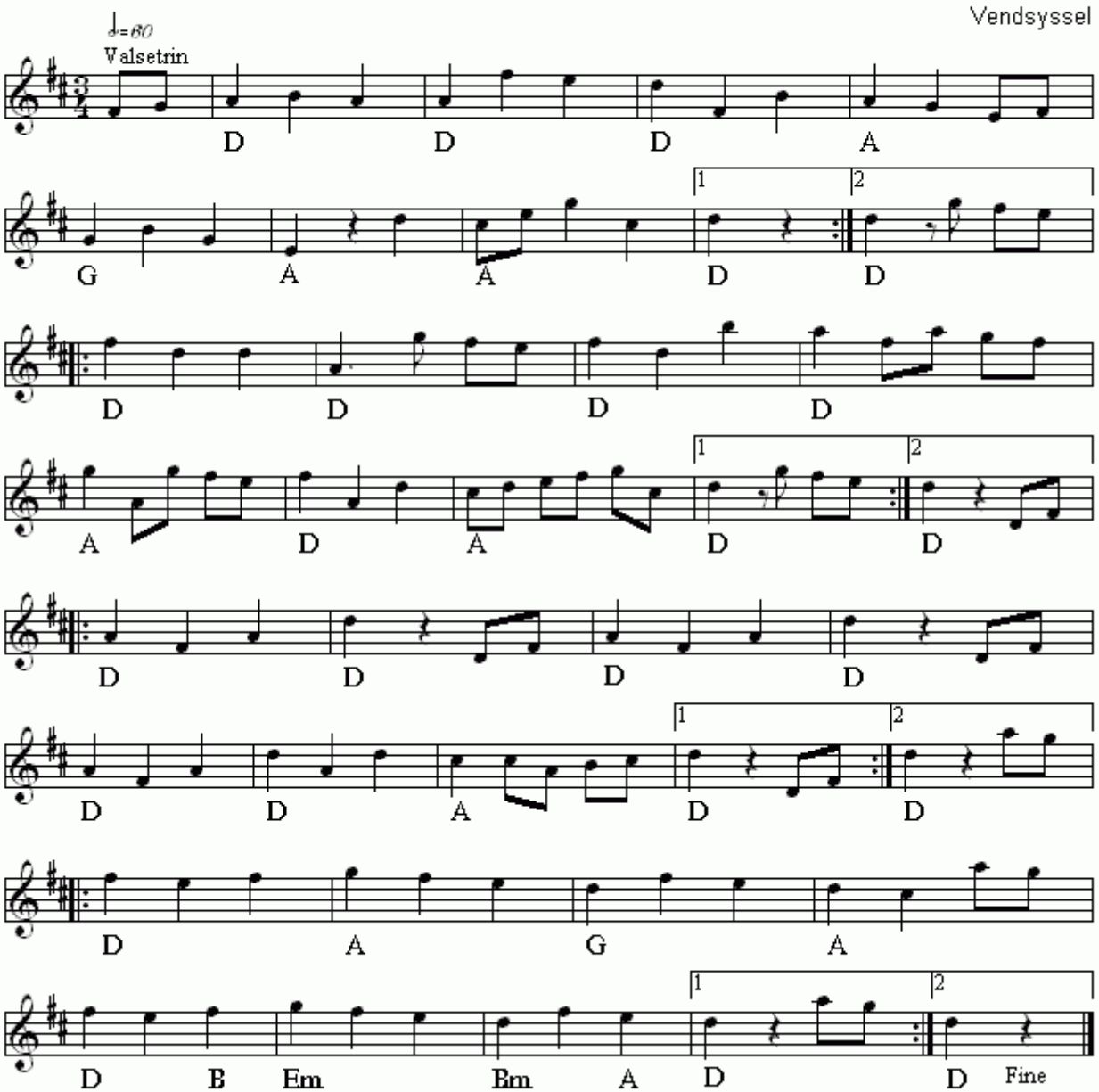

Engelsk Firtur(DK)
Nr 553 i "358"-samlingen

Node fra Folkets Hus Spillefolk: www.folketshus.dk (Filnavn: tu-engelskfirtur, node sidst revideret 4/12 - 2014)

Engelsk kvadrille

Præstø Amt

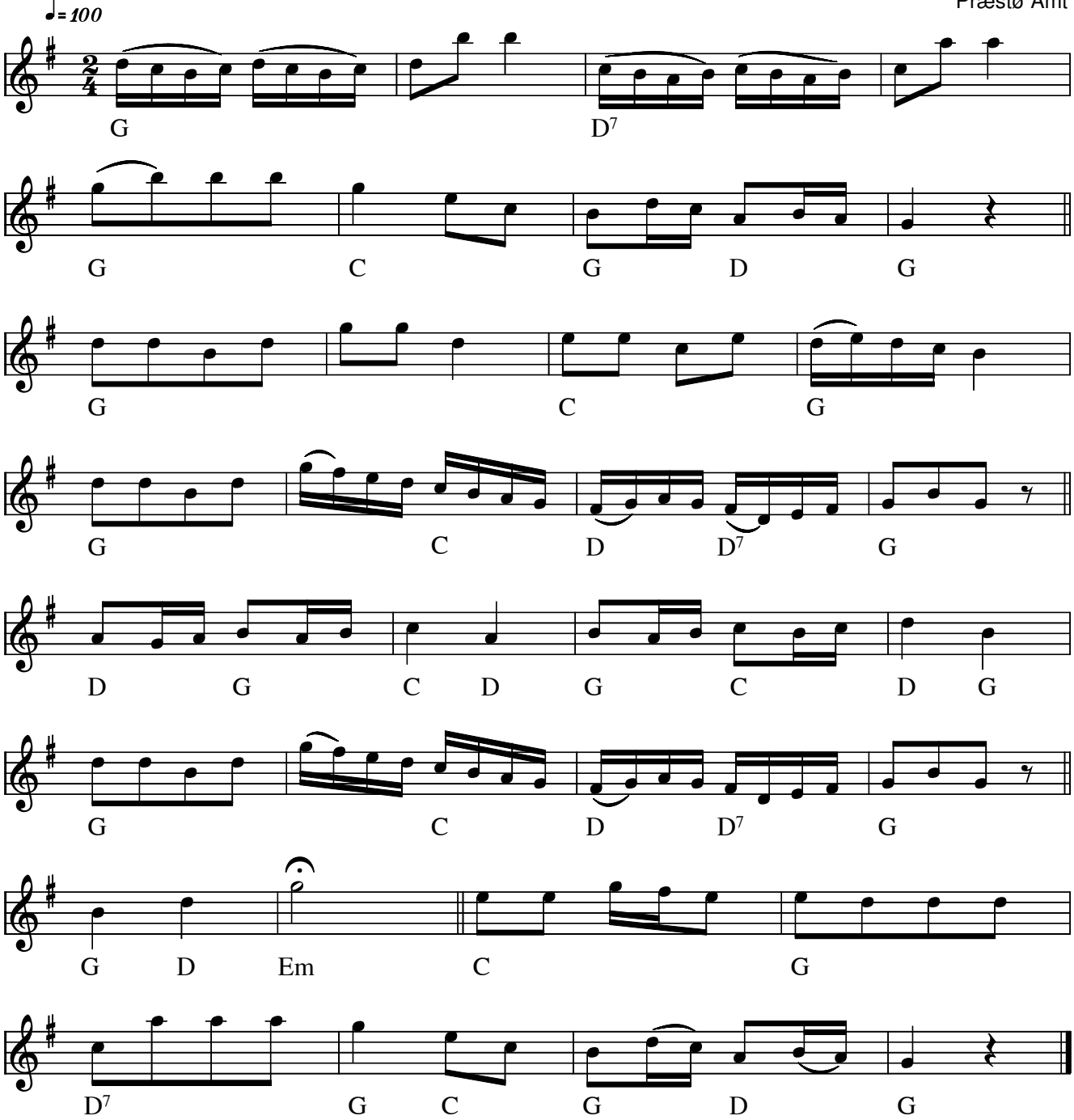

Engelsk kvadrille Præstø Amt(DK)

Kilde: 358 Danske Folkedansemelodier (nr. 221)

Node fra Folkets Hus Spillefolk: www.spillefolk.dk (Filnavn: tu-engelskkv, Lavet 22/2-2006 og sidst revideret 22/1-2016)

Flere Egne: Præstø, Sjælland,

Engelsk med to Damer

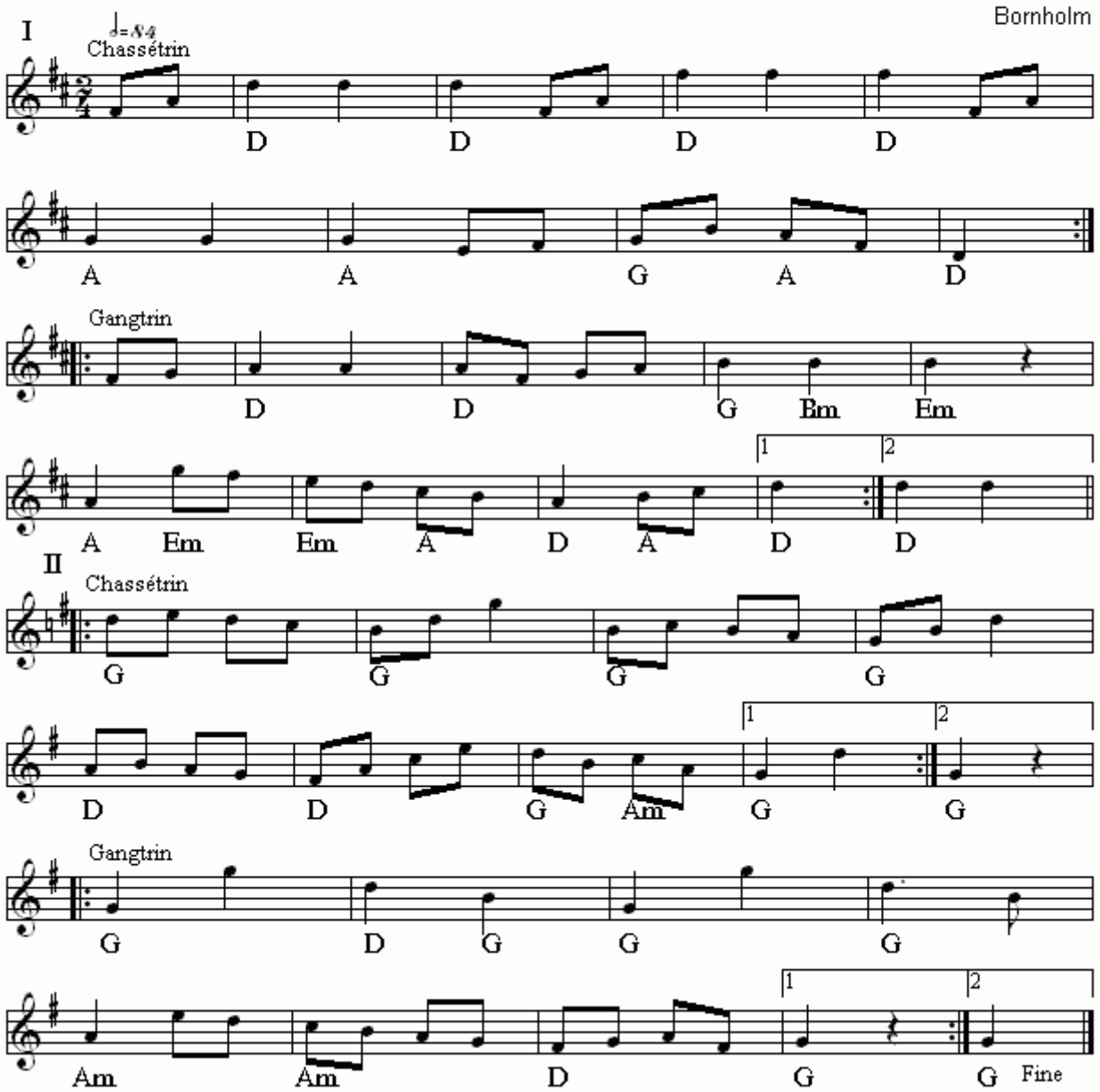

Engelsk med to Damer(DK)
Nr 581 i "358"-samlingen

Node fra Folkets Hus Spillefolk: www.folketshus.dk (Filnavn: tu-engelskmedtodamer, node sidst revideret 14/12 - 2014)

Enkelt Kæde nr.95

e. Madvig Vilsen 1986

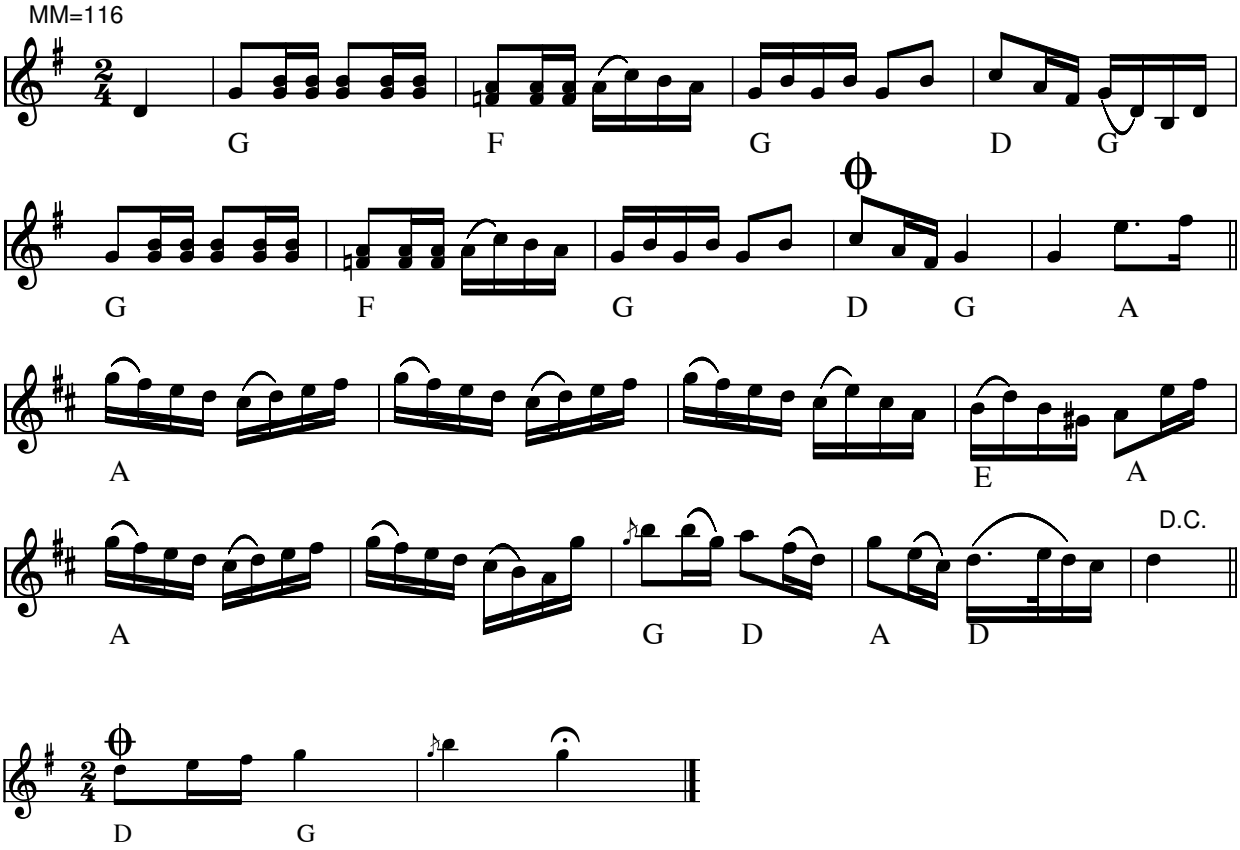

Enkelt Kæde nr. 95 (DK) fra Læsø

Madvig Vilsen har spillet mange versioner af Petersen og Kæden. Denne er fra vores besøg hos ham i 1986 efter et par dages opvarmning, hvor der stadig kom flere detaljer for dagens lys. Citat fra bogen "Læsø - dans og musik" af Kenneth Krak m.fl.

Node fra Folkets Hus Spillefolk: www.spillefolk.dk (Filnavn: tu-enkelt, node sidst revideret 8/8-2012)

Enkelt kæde fra Læsø

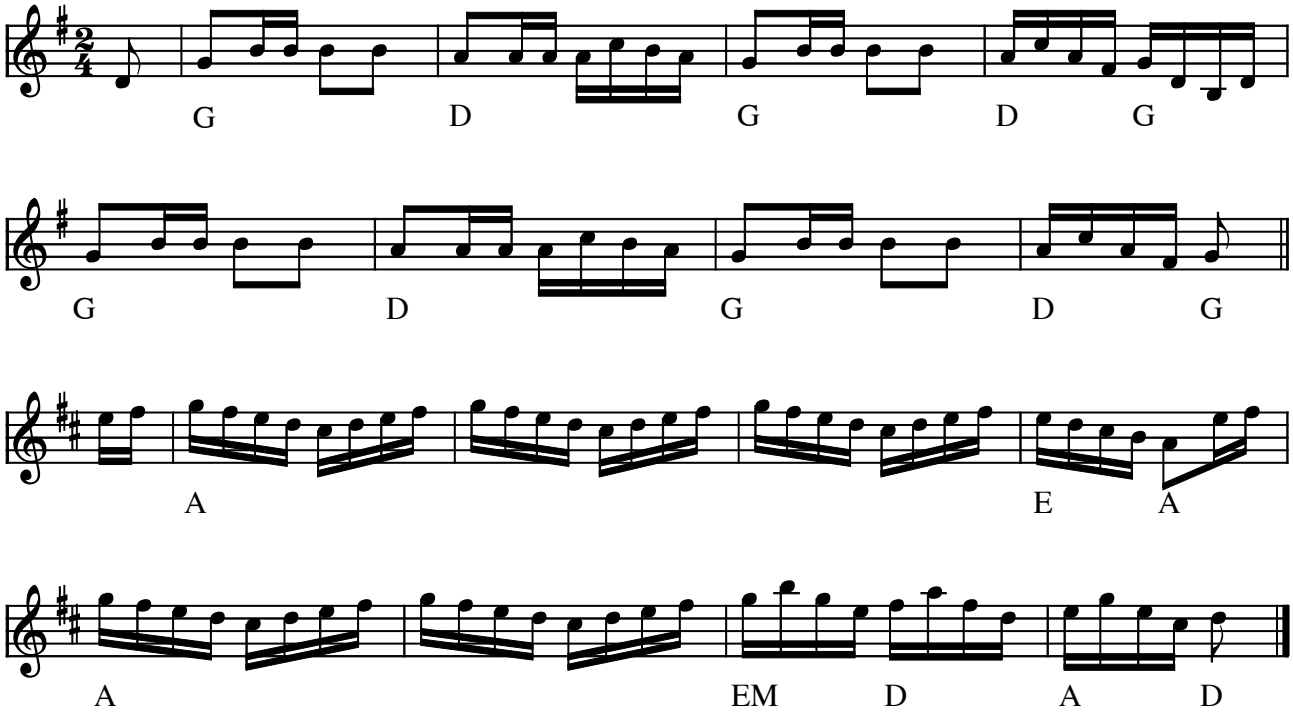

Enkelt kæde Læsø (DK)

(Node fra Folkets Hus Spillefolk: www.folketshus.dk)

Enkelt Kæde

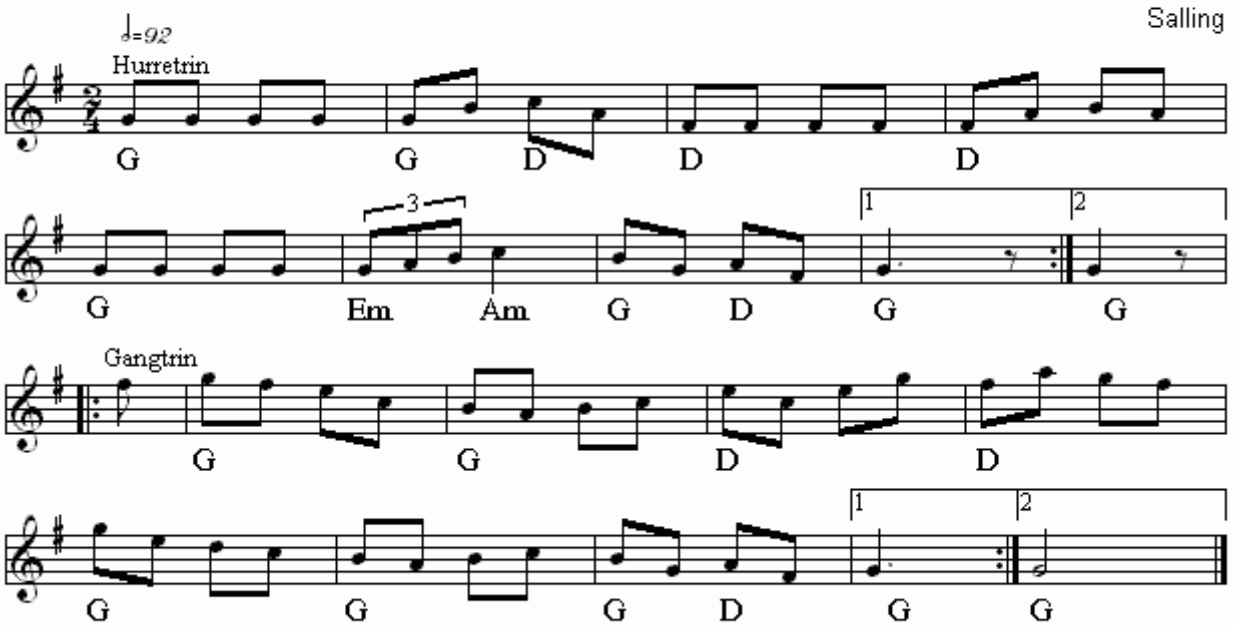

Enkelt Kæde(DK)
Nr 510 i "358"-samlingen

Node fra Folkets Hus Spillefolk: www.folketshus.dk (Filnavn: tu-enkeltkzdesalling, node sidst revideret 14/1 - 2015)

Enkelt Kæde

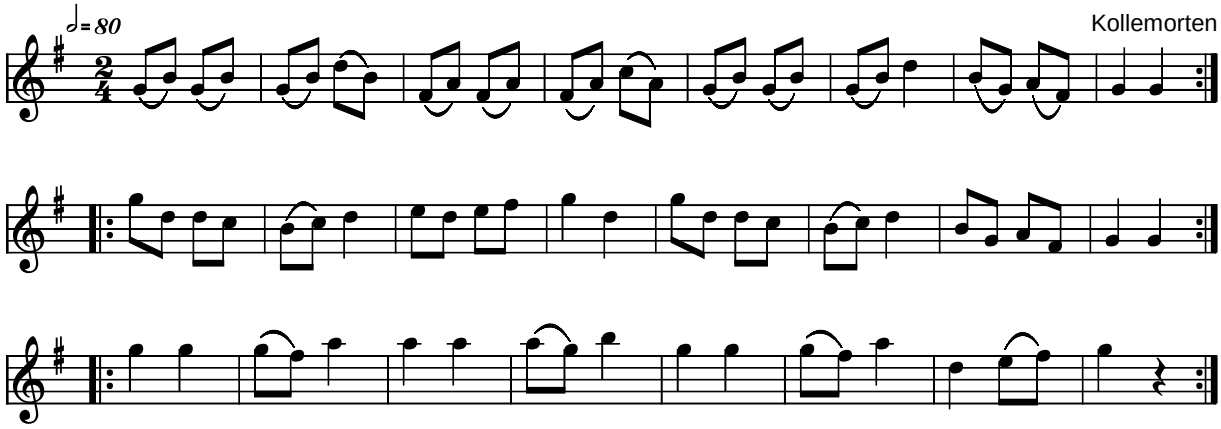

Enkelt Kæde Kollemorten (DK)

Melodien er den samme som den mere kendte Dronningens Dans fra Fyn (s.d.), men med en ekstra reprise.

Kilde: 358 Danske Folkedansemelodier (nr. 61)
Node fra Folkets Hus Spillefolk: www.folketshus.dk (Filnavn: tu-enkeltkol, node og tekst sidst revideret 23/3-2004)

Enkelt kæde fra Læsø

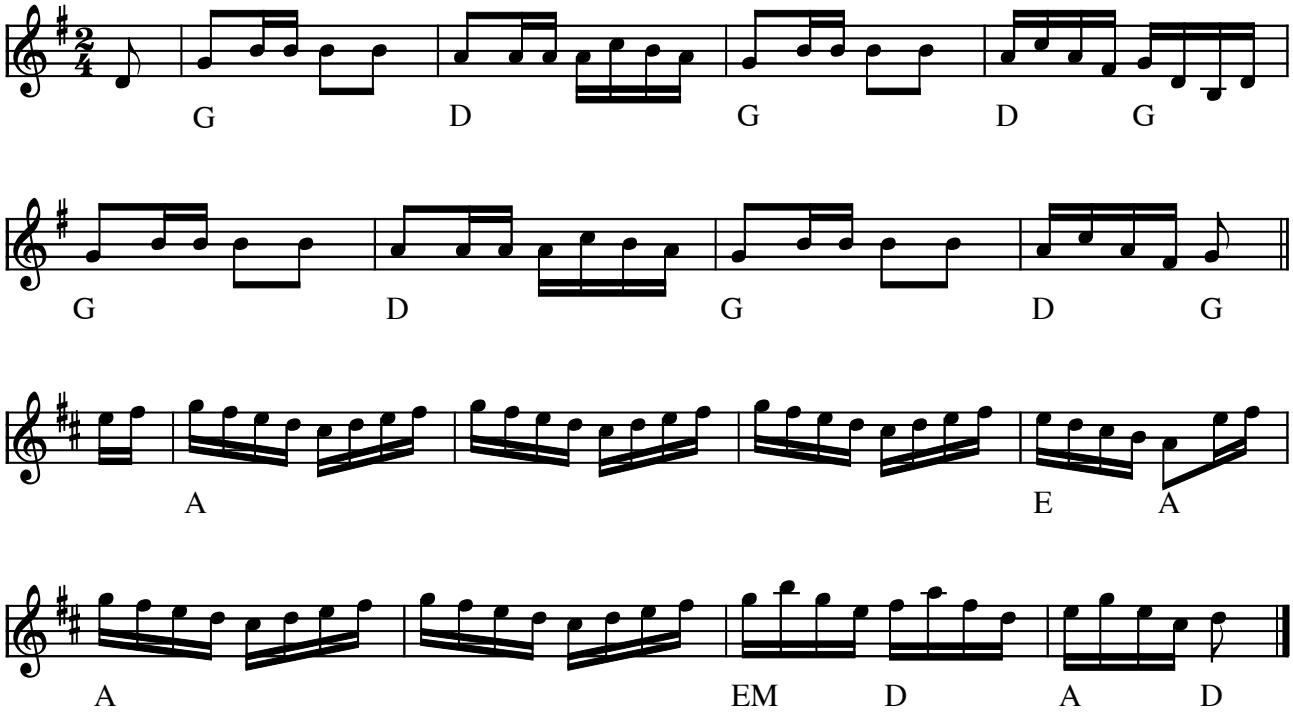

Enkelt kæde Læsø (DK)

(Node fra Folkets Hus Spillefolk: www.folketshus.dk)

Enkevals

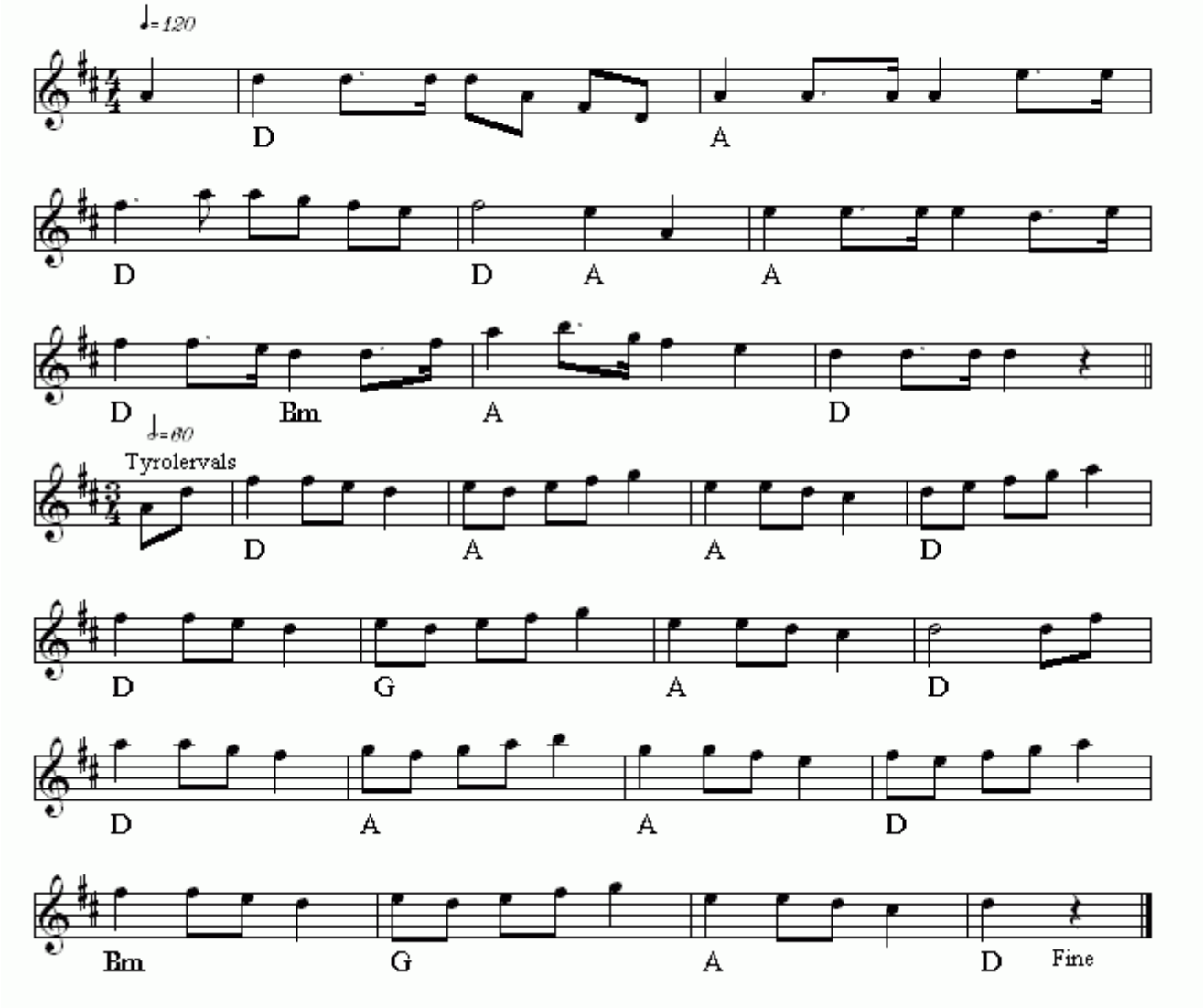

Enkevals(DK)
Nr 453 i "358"-samlingen

Node fra Folkets Hus Spillefolk: www.folketshus.dk (Filnavn: tu-enkevals, node sidst revideret 13/2 - 2015)

Familie-Tretur

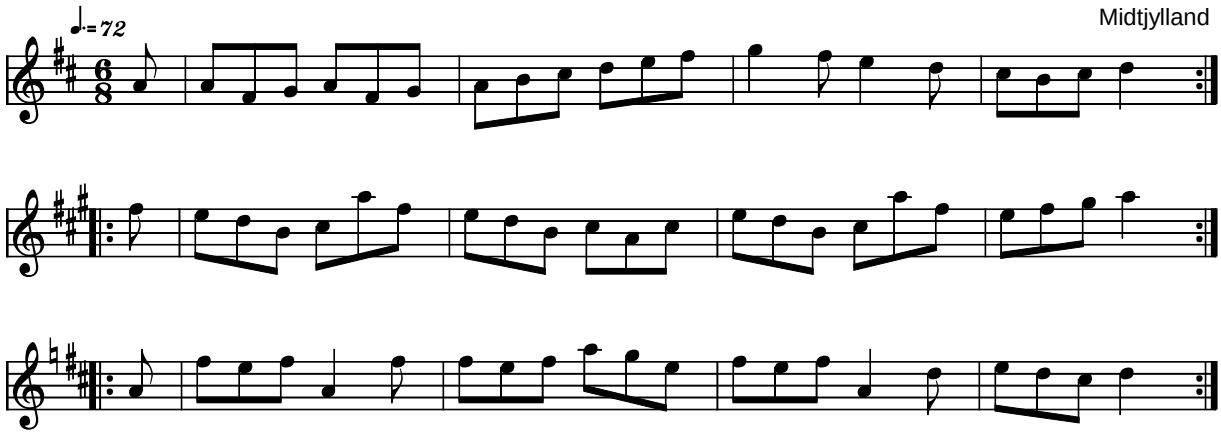

Familie-Tretur Midtjylland (DK)

Kilde: 358 Danske Folkedansemelodier (nr. 83)
Node fra Folkets Hus Spillefolk: www.folketshus.dk (Filnavn: tu-familietre, node og tekst sidst revideret 20/5-2004)

Fandango

Østlolland

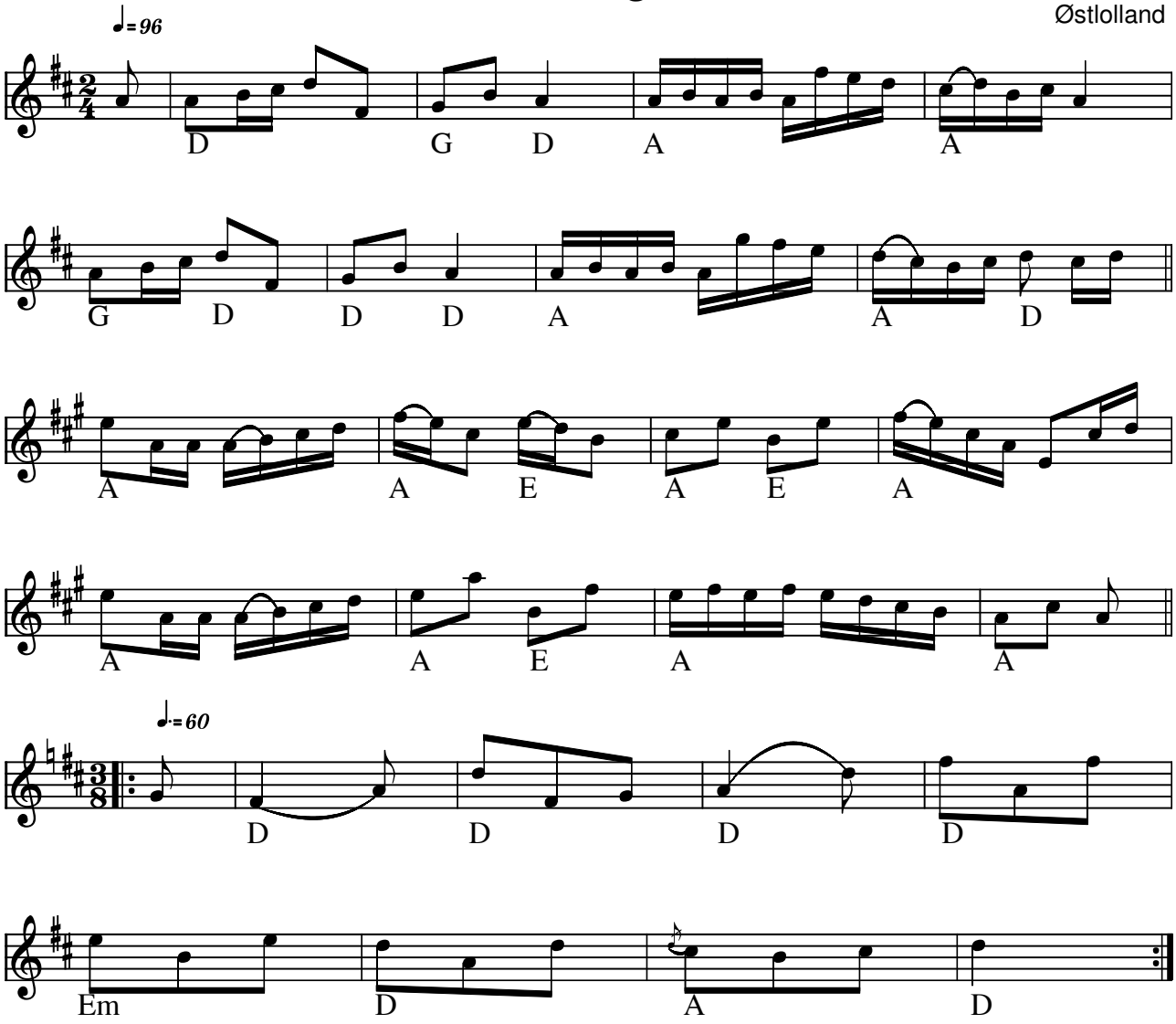

Fandango (DK)

Kilde: 358 melodi no 170

Opstilling på række
Node fra Folkets Hus Spillefolk: www.spillefolk.dk (Filnavn: tu-fandango, node sidst revideret 3/11-2012)

Fandango

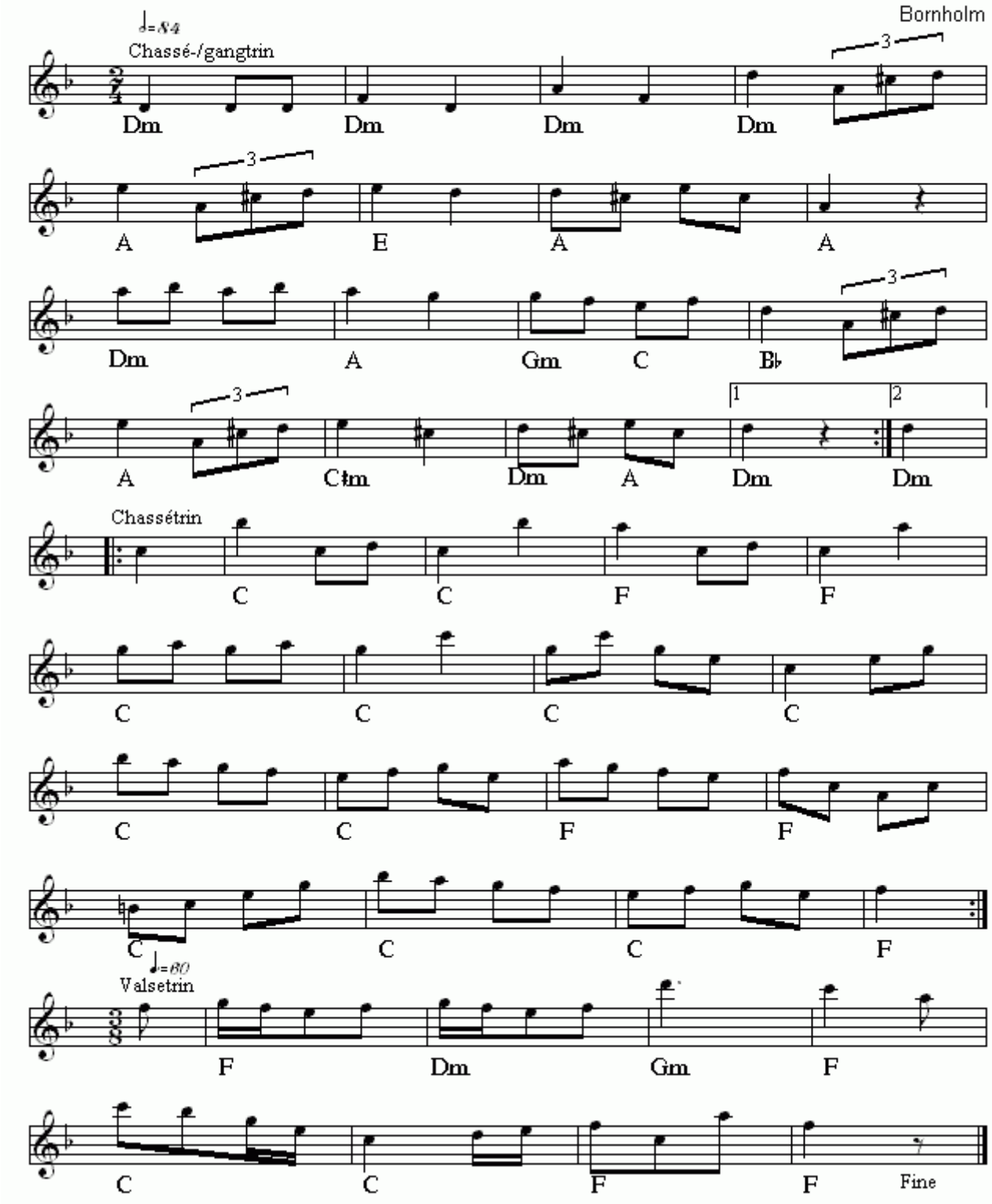

Fandango(DK)
Nr 583 i "358"-samlingen

Node fra Folkets Hus Spillefolk: www.folketshus.dk (Filnavn: tu-fandangobornholm, node sidst revideret 22/12 - 2014)

Fandango

no. 277 i 358

Sjælland

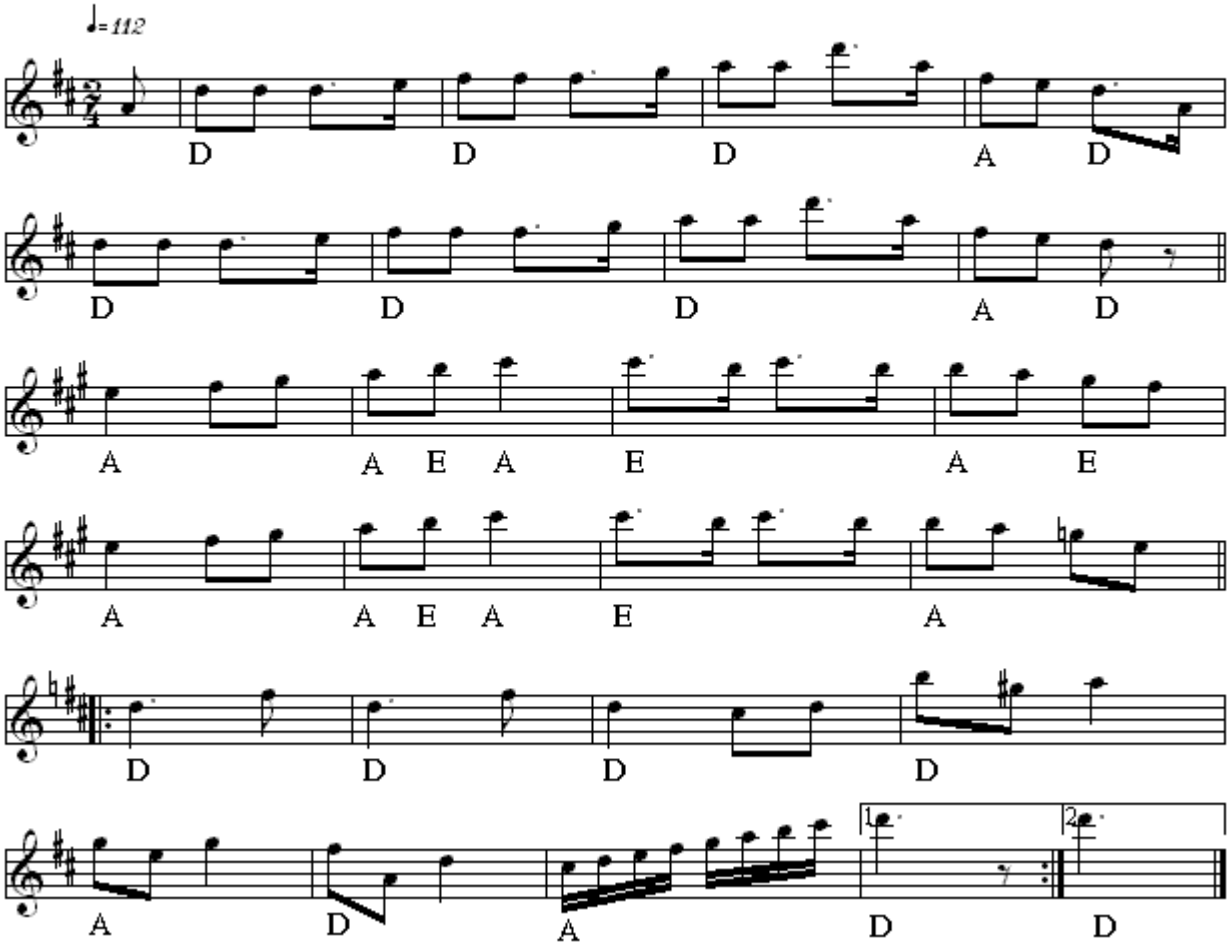

Fandango (DK)
Nr 277 i "358"-samlingen
Egn: Odsherred Sjælland
Node fra Folkets Hus Spillefolk: www.folketshus.dk (Filnavn: tu-fandangoodsherred node sidst revideret 28/4 - 2015)

Fandango.

Nr. 317 fra "358"

Sønderjylland.

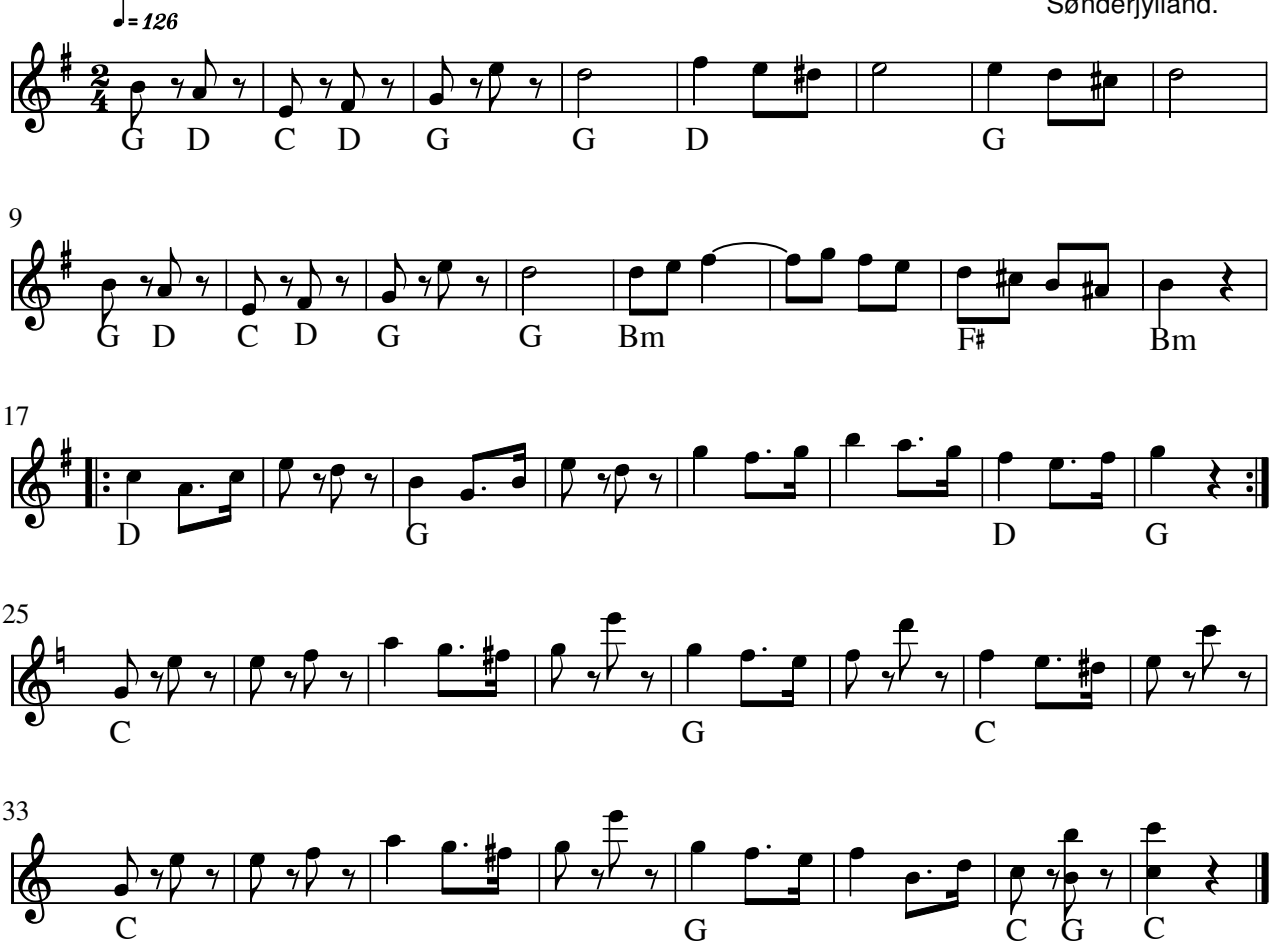

Fandango(DK) Sønderjylland

Node fra Folkets Hus Spillefolk: www.spillefolk.dk (Filnavn: tu-fandangoszznderjylland, Lavet 13/11-2014 og sidst revideret 13/2-2015)

Nummer 317 i 358 Danske Folkedansemelodier

Egn: Sønderjylland,

Fangedans (-stykket)

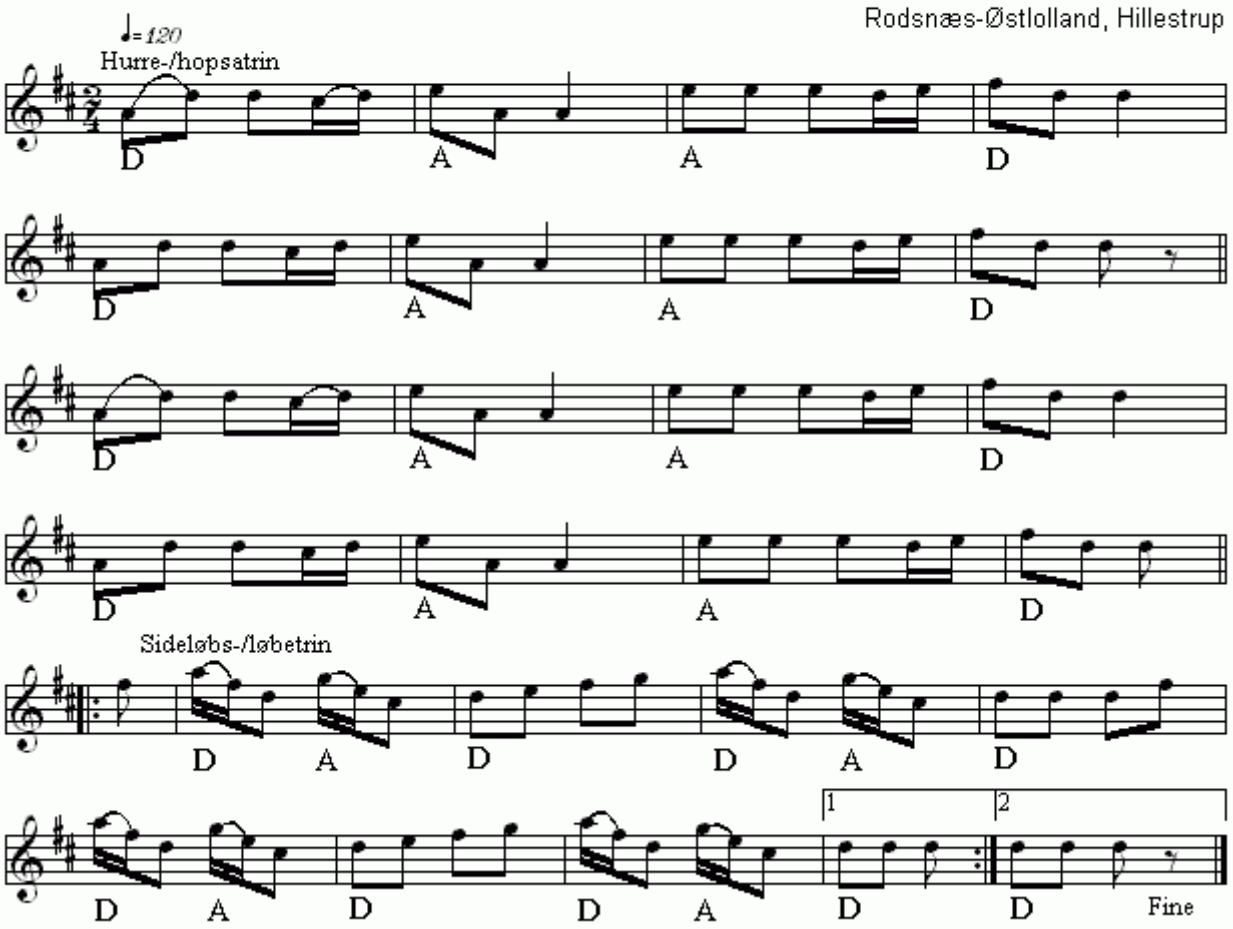

Fangedans (-stykket)(DK)
Nr 474 i "358"-samlingen

Node fra Folkets Hus Spillefolk: www.folketshus.dk (Filnavn: tu-fangedansstykket, node sidst revideret 21/11 - 2014)

Fatter og Mutter gaar til Marked.

Nr. 291 fra "358" samlingen

Sjælland.

Arr: H. V. T./kt

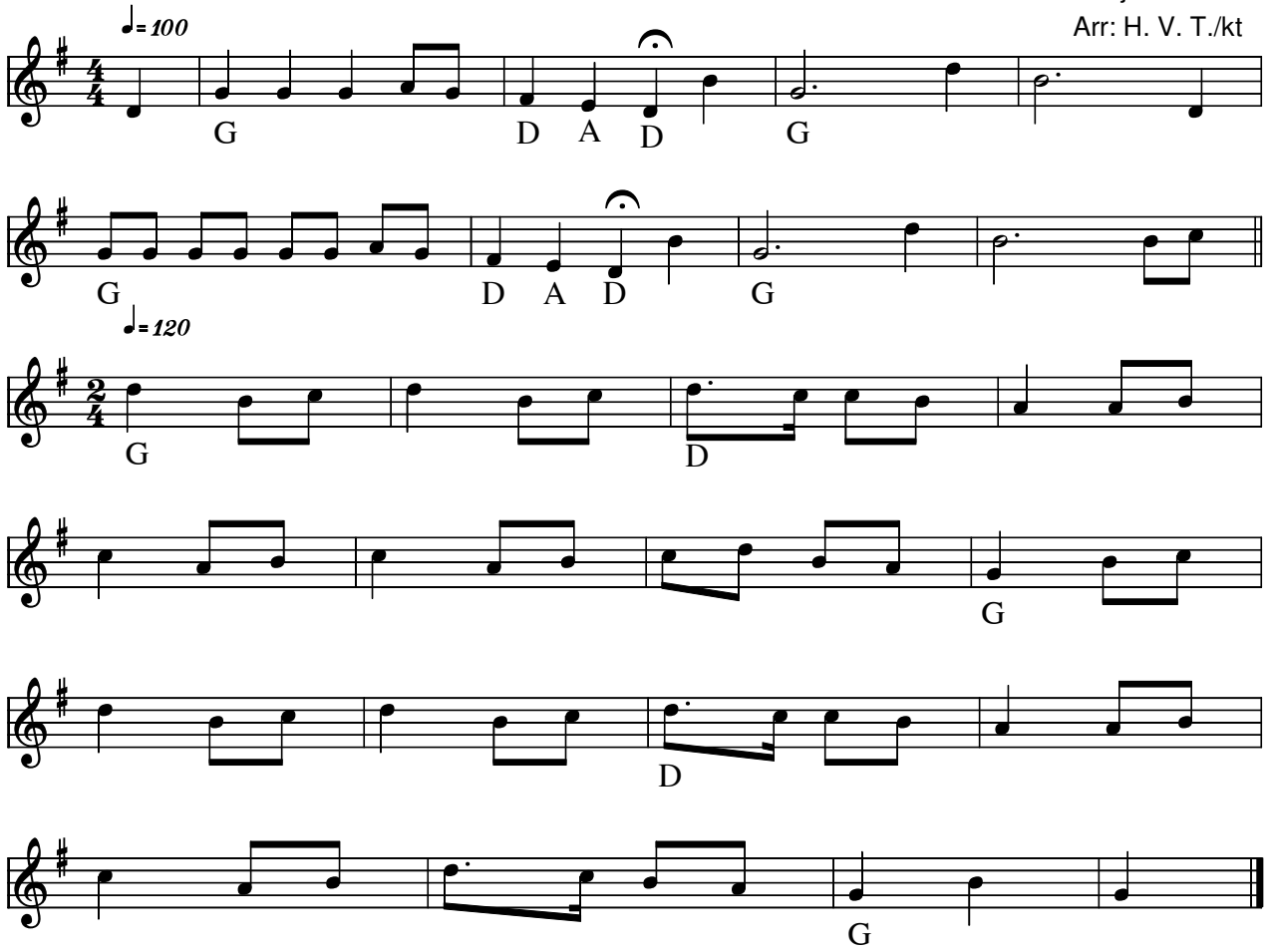

Fatter og Mutter gaar til Marked (DK)

Node fra Folkets Hus Spillefolk: www.spillefolk.dk (Filnavn: tu-fatter, node sidst revideret 29/3-2013)

Femskaft

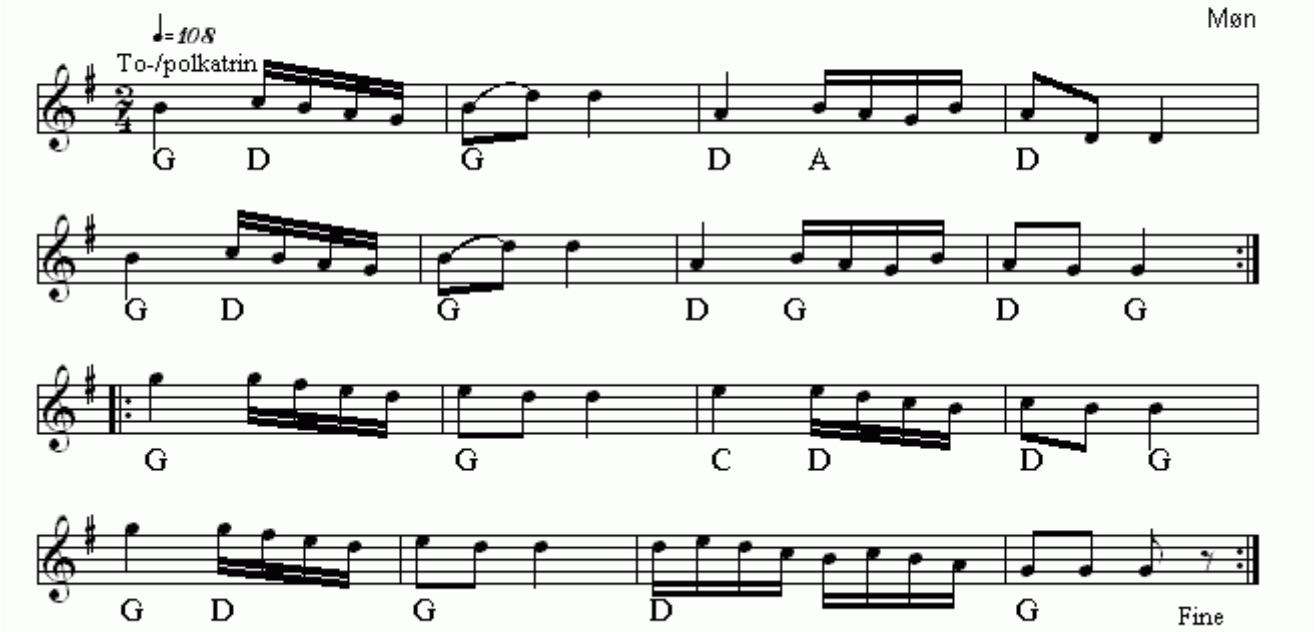

Femskaft(DK)
Nr 489 i "358"-samlingen

Node fra Folkets Hus Spillefolk: www.folketshus.dk (Filnavn: tu-femskaft, node sidst revideret 2/12 - 2014)

Femtur

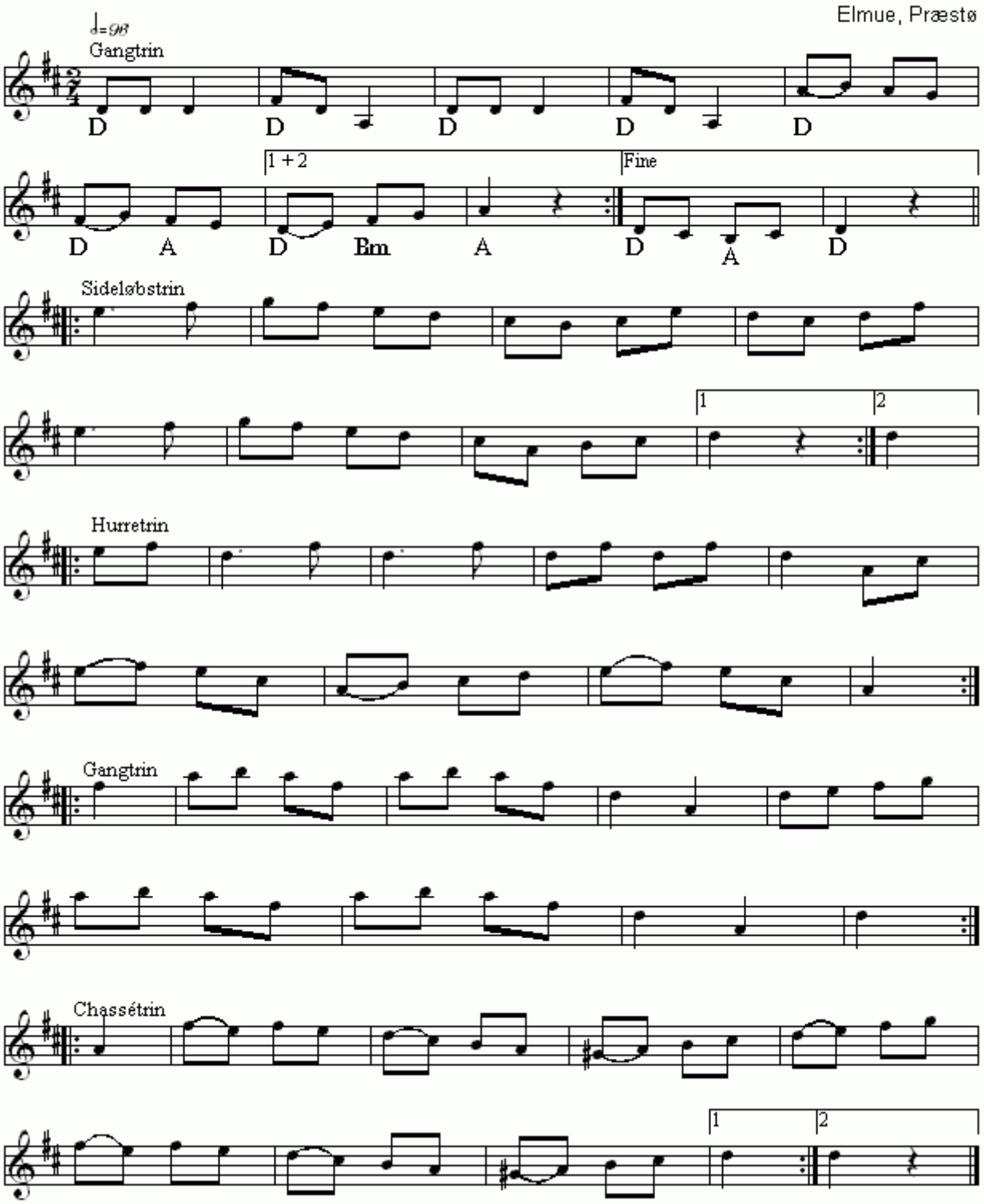

Femtur(DK)
Nr 501 i "358"-samlingen

Node fra Folkets Hus Spillefolk: www.folketshus.dk (Filnavn: tu-femturelmue, node sidst revideret 2/12 - 2014)

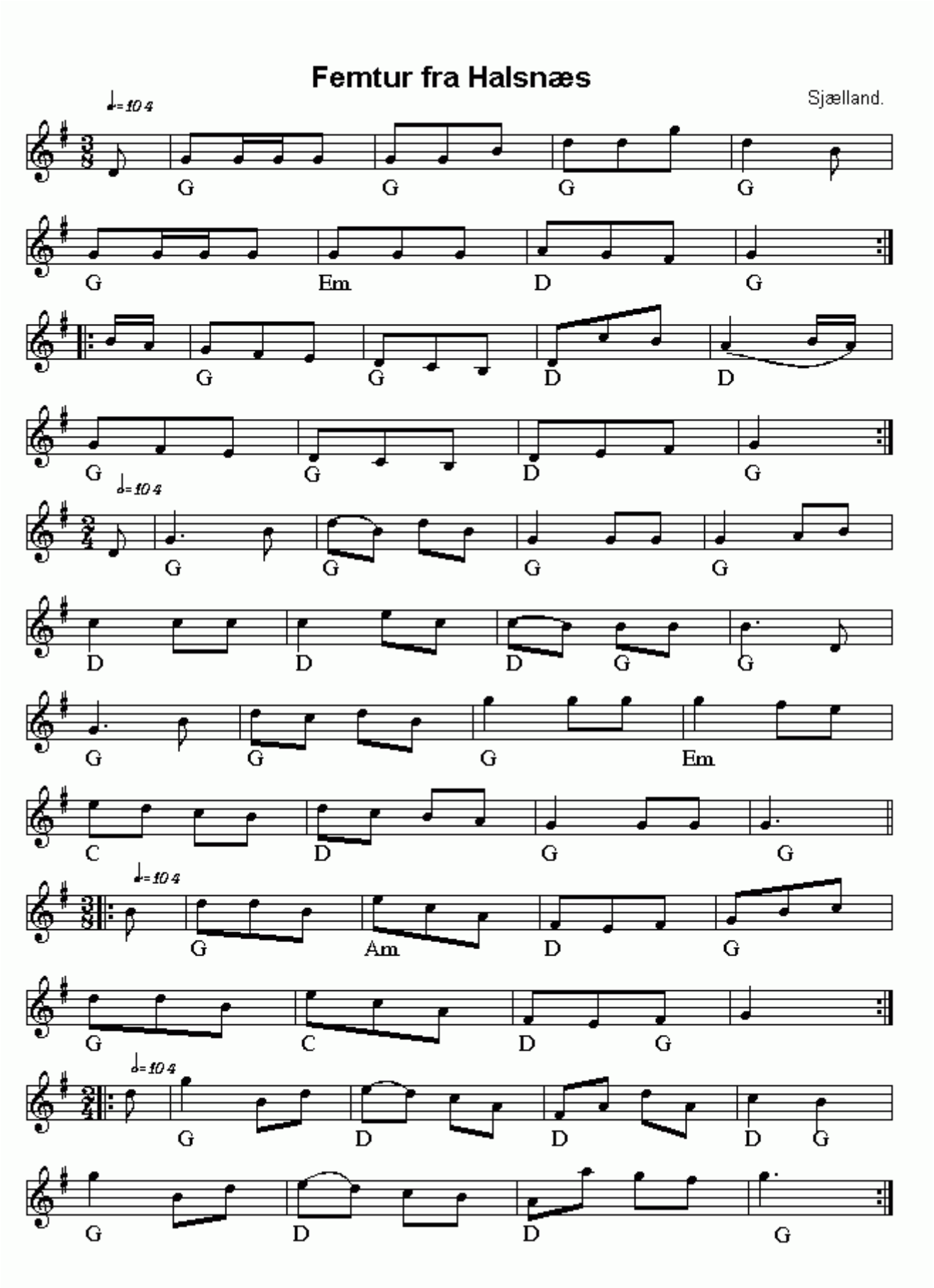

Femtur fra Halsnæs(DK)
Nr 293 i "358"-samlingen

Node fra Folkets Hus Spillefolk: www.folketshus.dk (Filnavn: tu-femturhalsnzs, node sidst revideret 28/10 - 2014)

Femtur

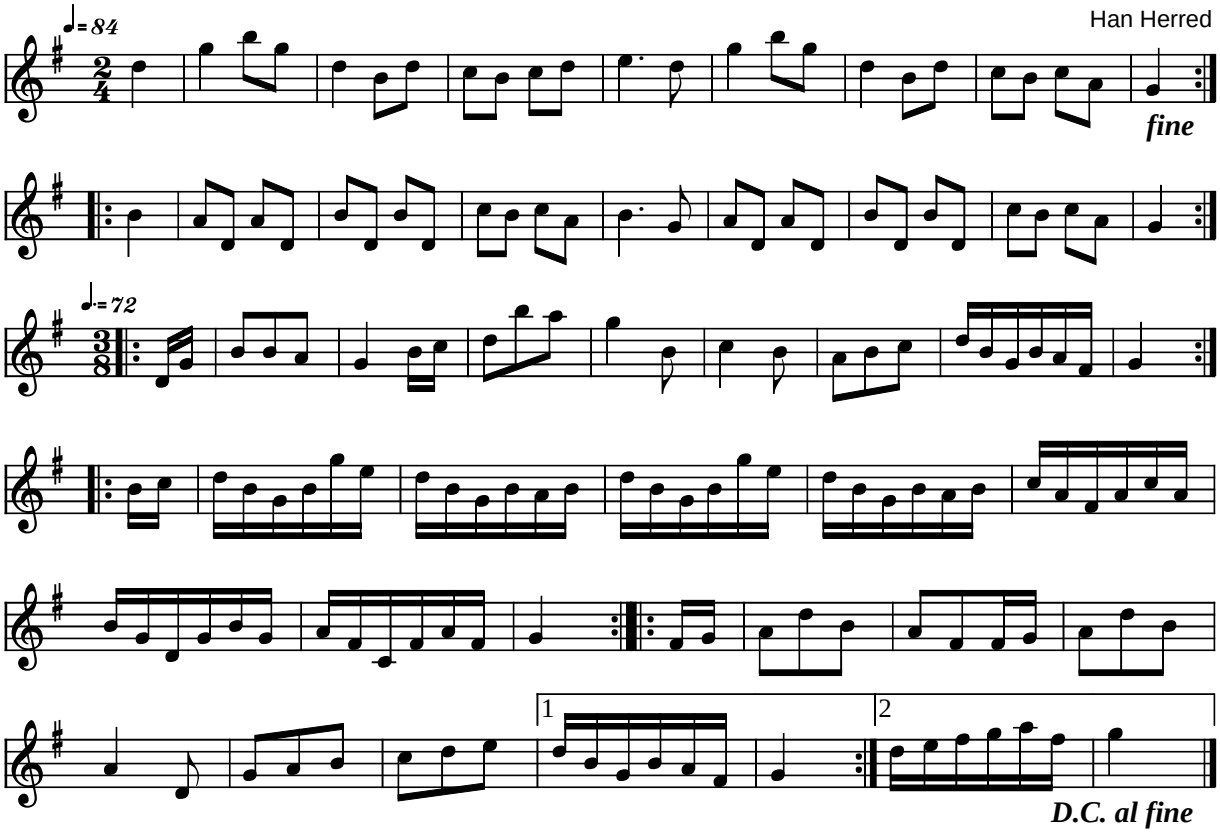

Femtur Han Herred (DK)

Kilde: 358 Danske Folkedansemelodier (nr. 46)
Node fra Folkets Hus Spillefolk: www.folketshus.dk (Filnavn: tu-femturhan, node og tekst sidst revideret 10/2-2004)

Fingerpolka

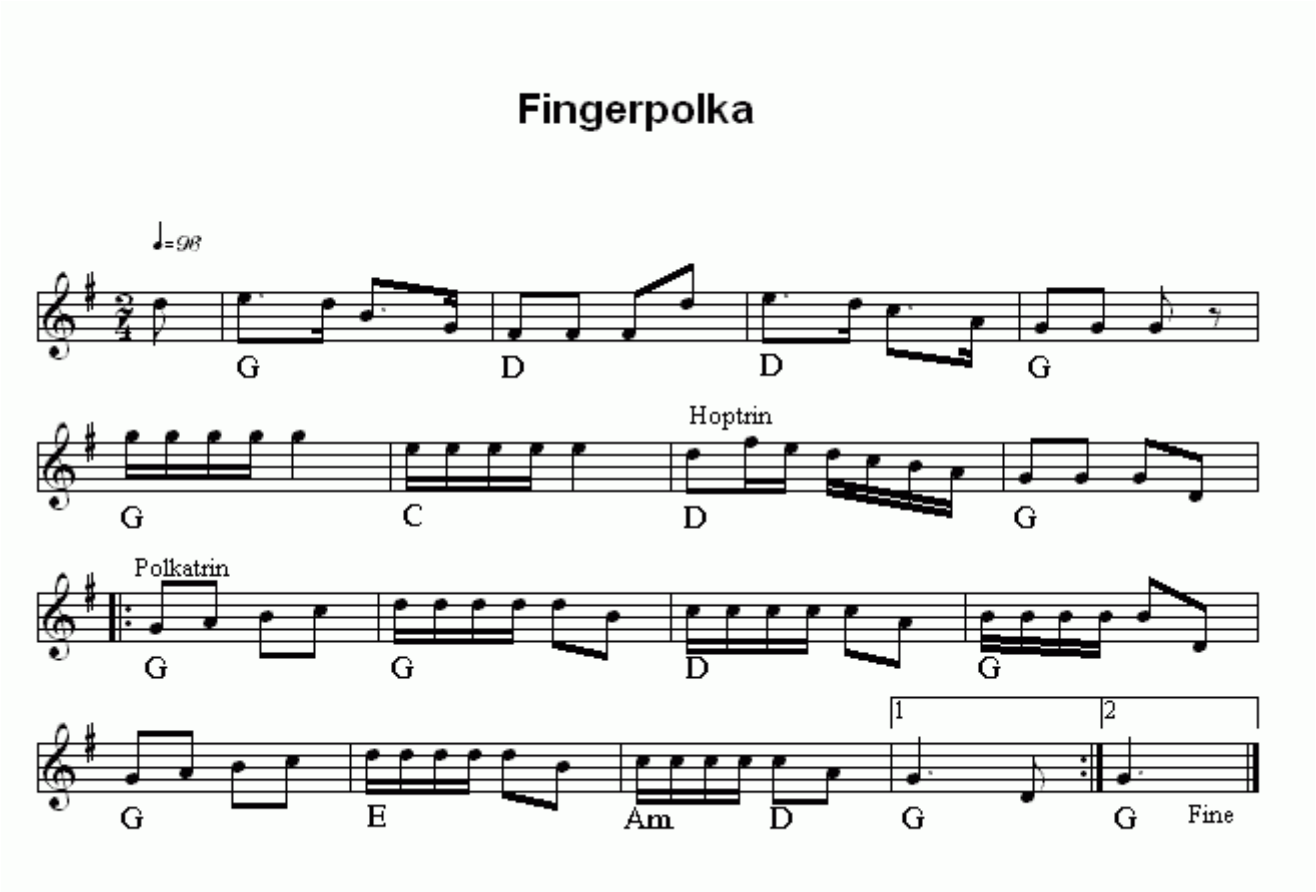

Fingerpolka(DK)
Nr 394 i "358"-samlingen

Node fra Folkets Hus Spillefolk: www.folketshus.dk (Filnavn: tu-fingerpolka, node sidst revideret 16/2 - 2015)

Fire klapper rundt

Østlolland

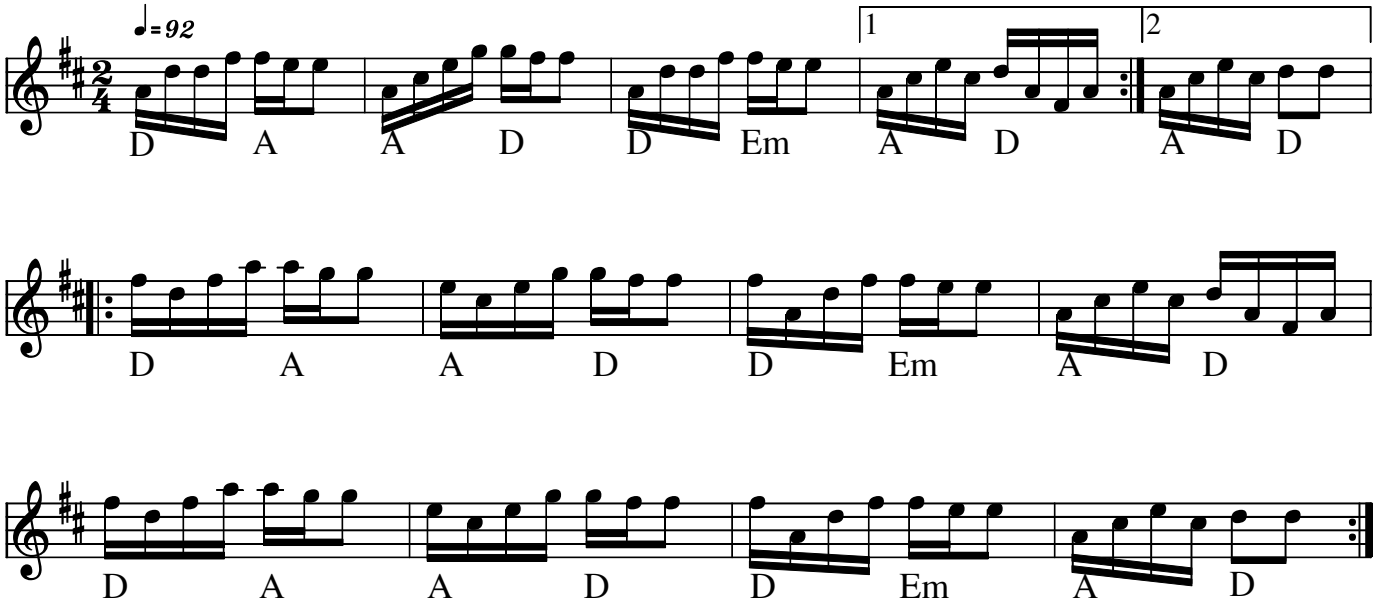

Fire klapper rundt (DK)

Kilde: 358 melodi no 156

Node fra Folkets Hus Spillefolk: www.spillefolk.dk (Filnavn: tu-fireklapperrundt, node sidst revideret 3/11-2012)

Fire Mands Reel

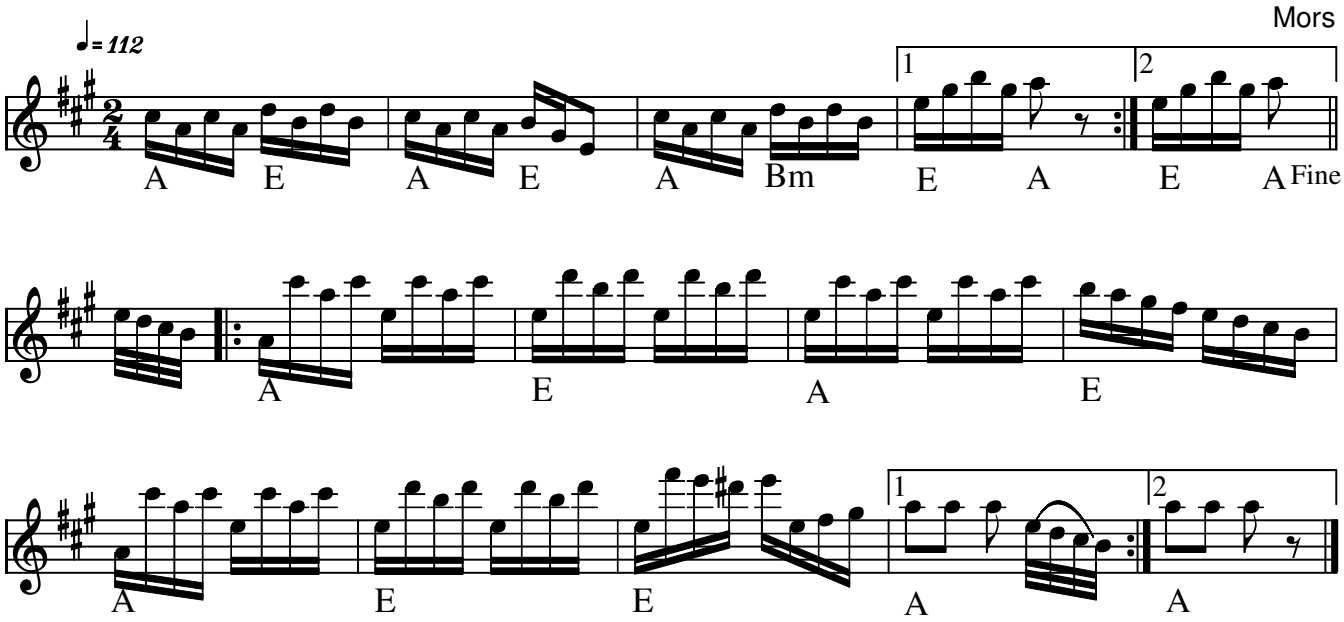

Firemands Reel (DK)

Kilde: 358 melodi no 177

Node fra Folkets Hus Spillefolk: www.spillefolk.dk (Filnavn: tu-firemandsreel, node sidst revideret 4/11-2012)

Fire Mands Reel

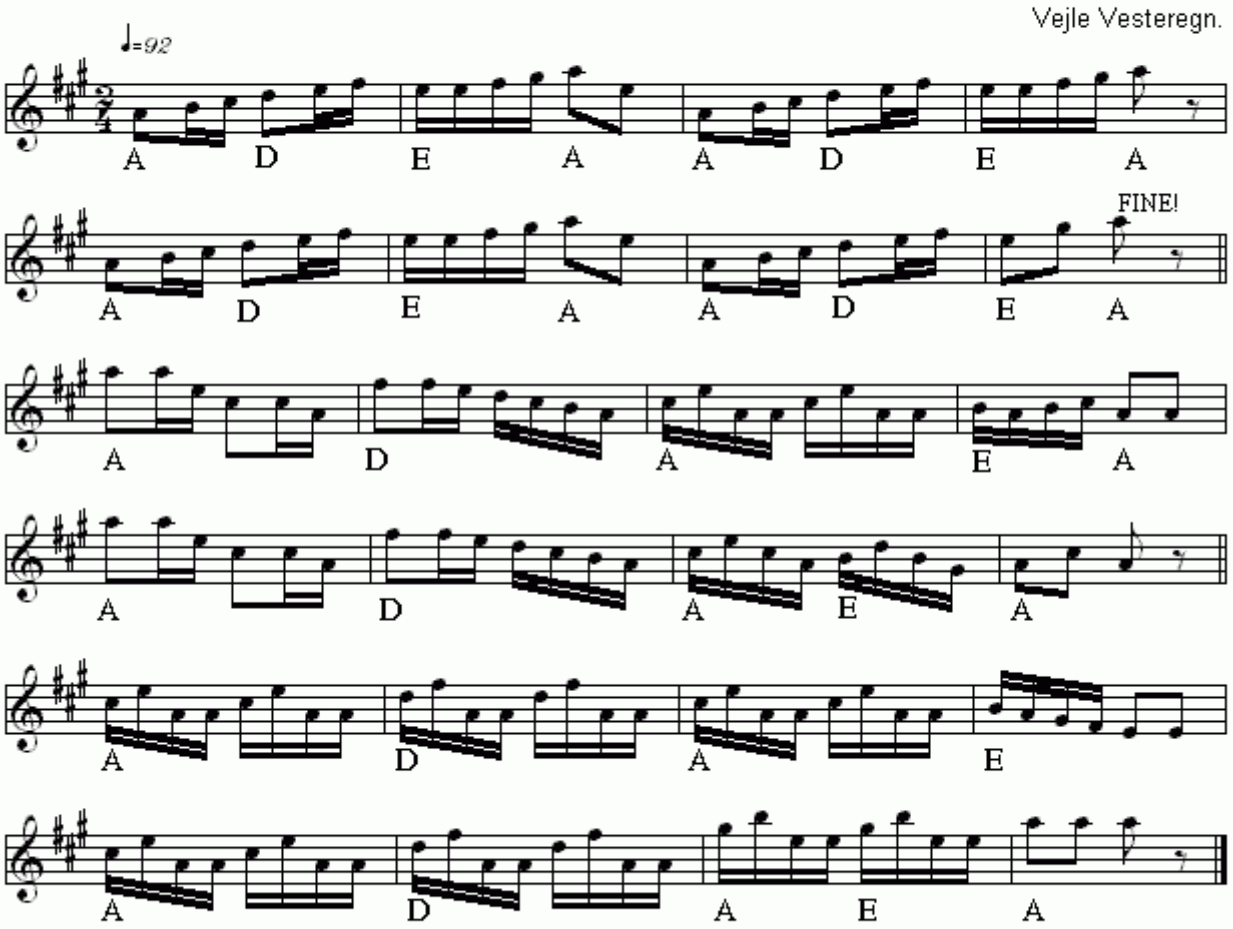

Fire Mands Reel(DK)
Nr 326 i "358"-samlingen

Node fra Folkets Hus Spillefolk: www.folketshus.dk (Filnavn: tu-firemandsreelvejlevesteregn, node sidst revideret 23/11 - 2014)

Firetur

Falster

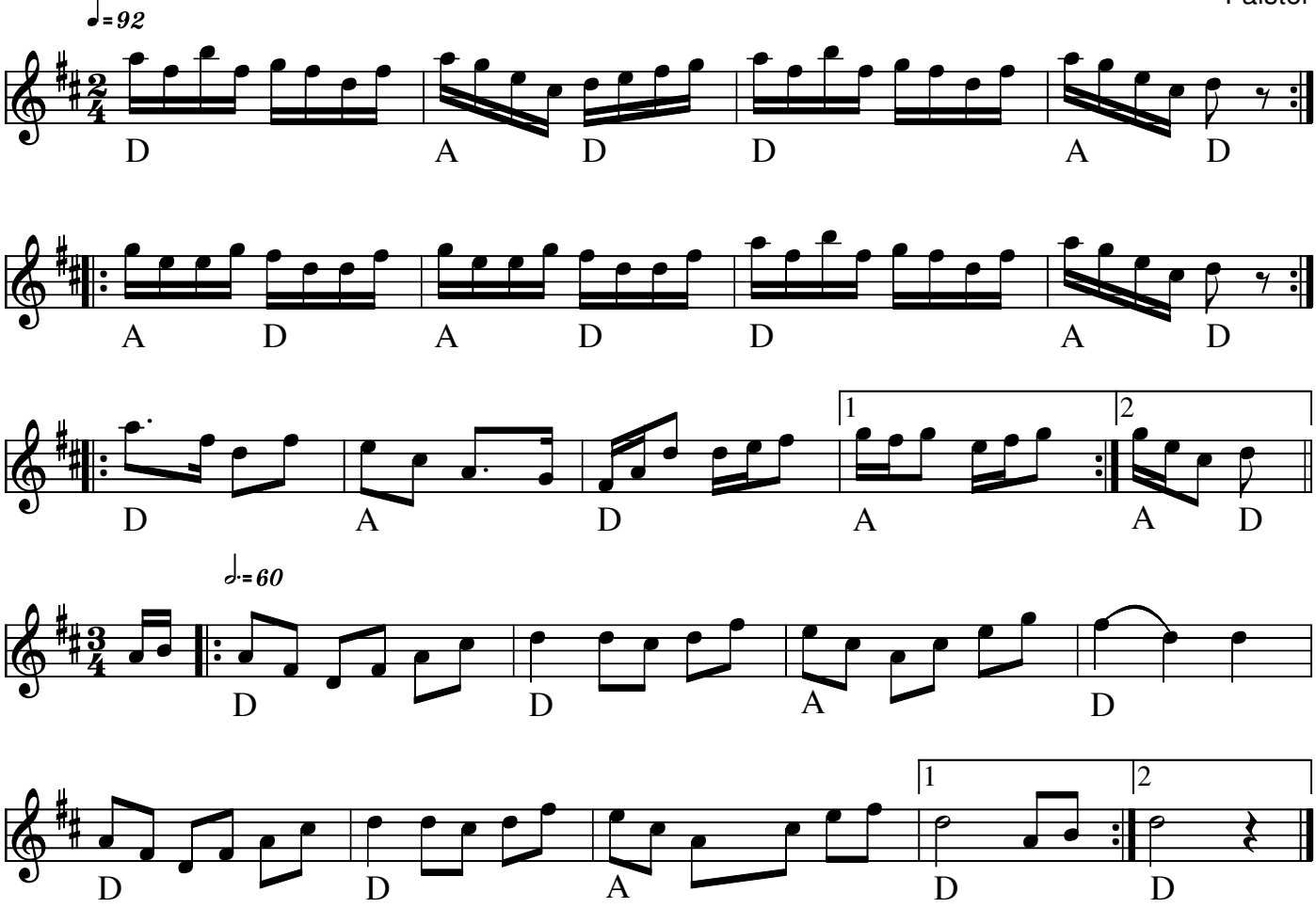

Firetur fra Falster (DK)

Kilde: 358 melodi no 165

Node fra Folkets Hus Spillefolk: www.spillefolk.dk (Filnavn: tu-fireturfalster, node sidst revideret 3/11-2012)

Firetur

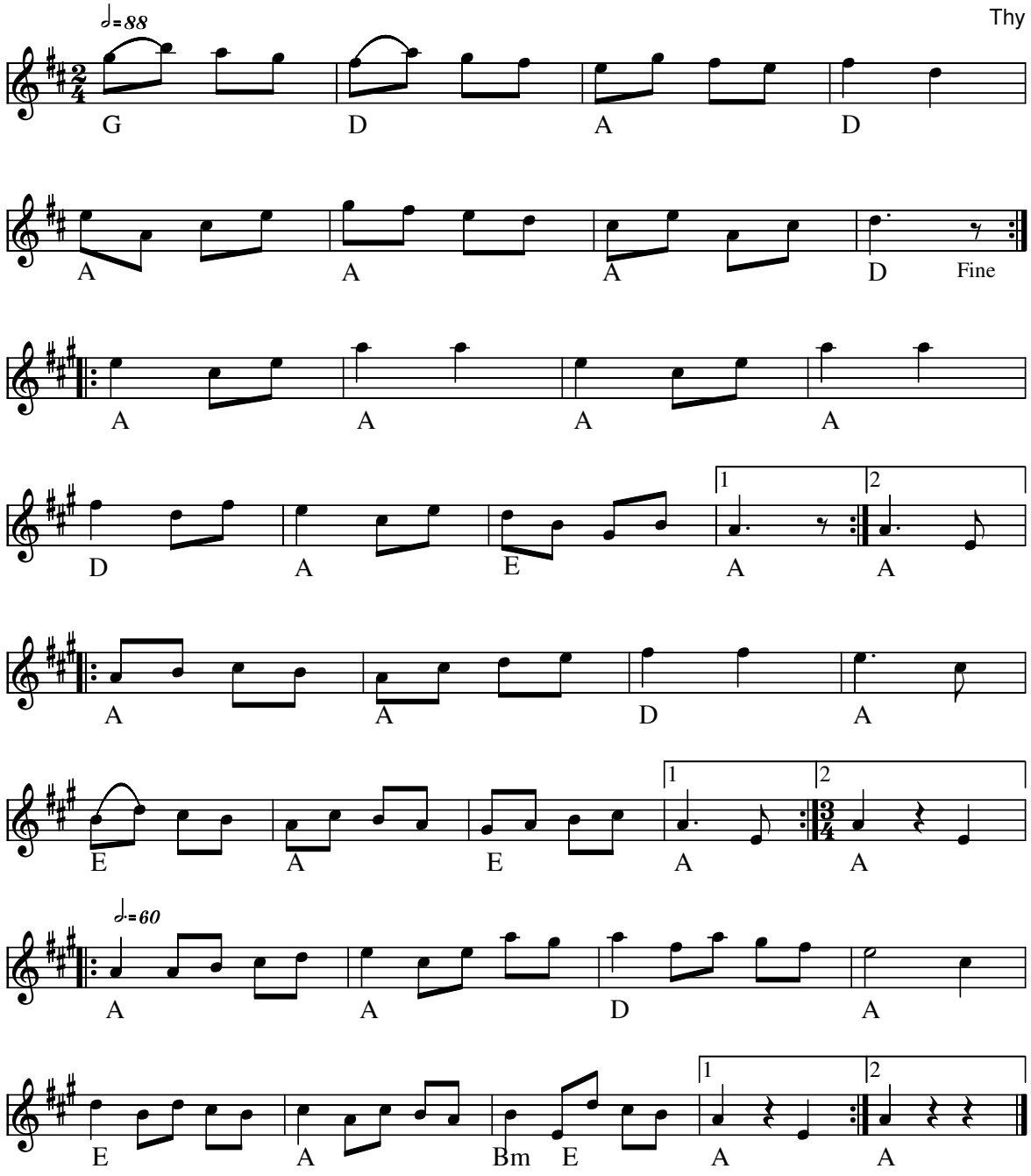

Firetur fra Thy (DK)

Kilde: 358 melodi no 186

Node fra Folkets Hus Spillefolk: www.spillefolk.dk (Filnavn: tu-fireturfrathy, node sidst revideret 4/11-2012)

Firetur

Varde

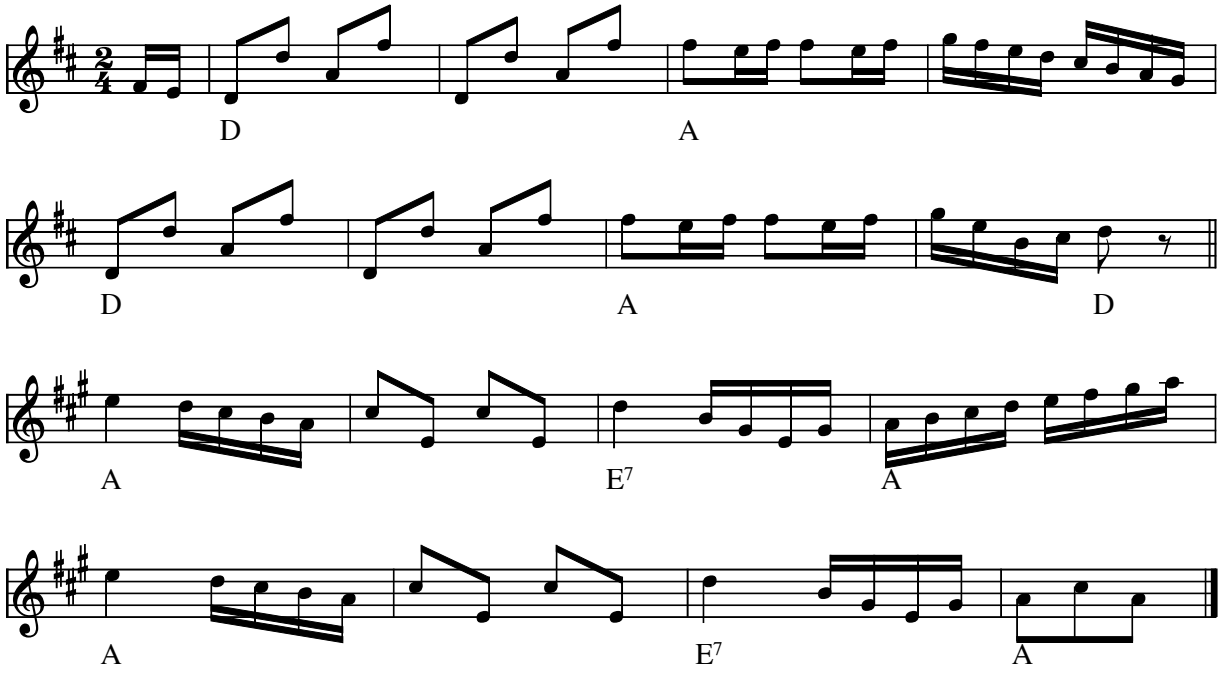

Firetur fra Varde (DK)

Kilde: Bedstefaders spillebog (nr. 159)
Node fra Folkets Hus Spillefolk: www.folketshus.dk (Filnavn: tu-fireturvarde, node og tekst sidst revideret 16/1-2004)

Firetur Vejle

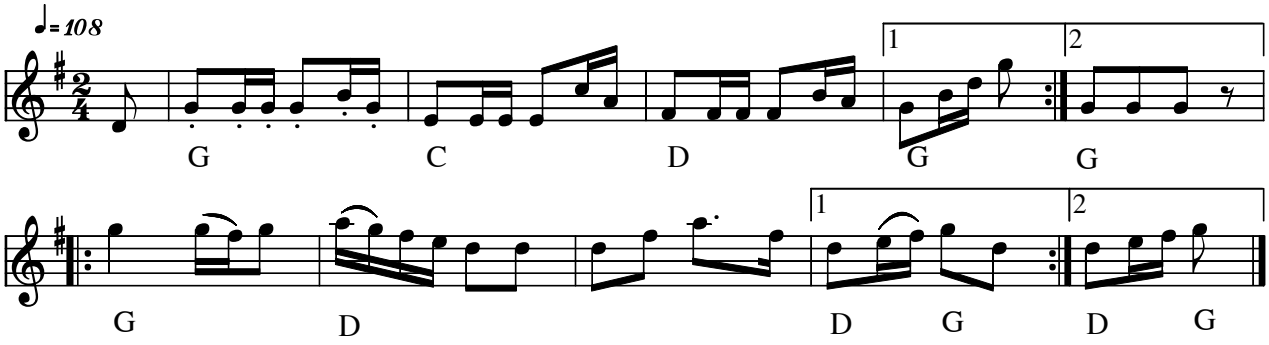

Firetur fra Vejle Firetur fra Vindinge(DK)

Kilde: Hennings noder

Node fra Folkets Hus Spillefolk: www.spillefolk.dk (Filnavn: tu-fireturfrave, Lavet 25/4-2005 og sidst revideret 28/2-2013)

Egn: Vejle,

Variation fra ”358” samlingen:

Firetur fra Vinding

Nr 604 fra "358" samlingen

Hardsyssel
Arr: B. L./kt

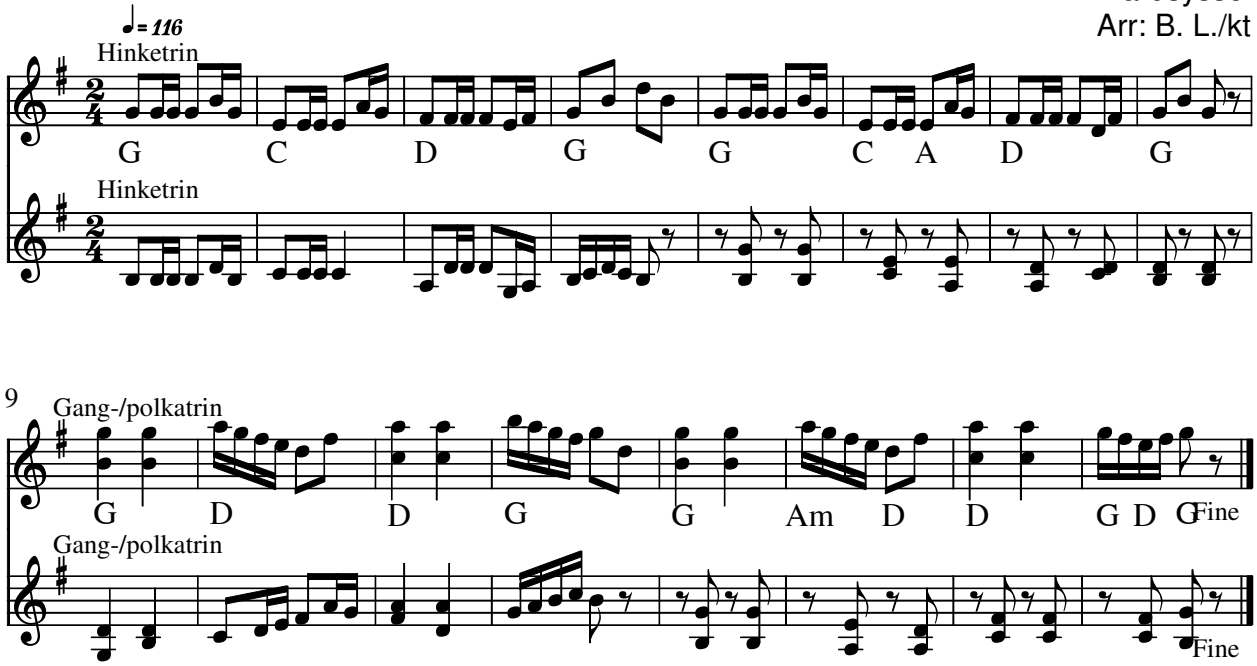

Firetur

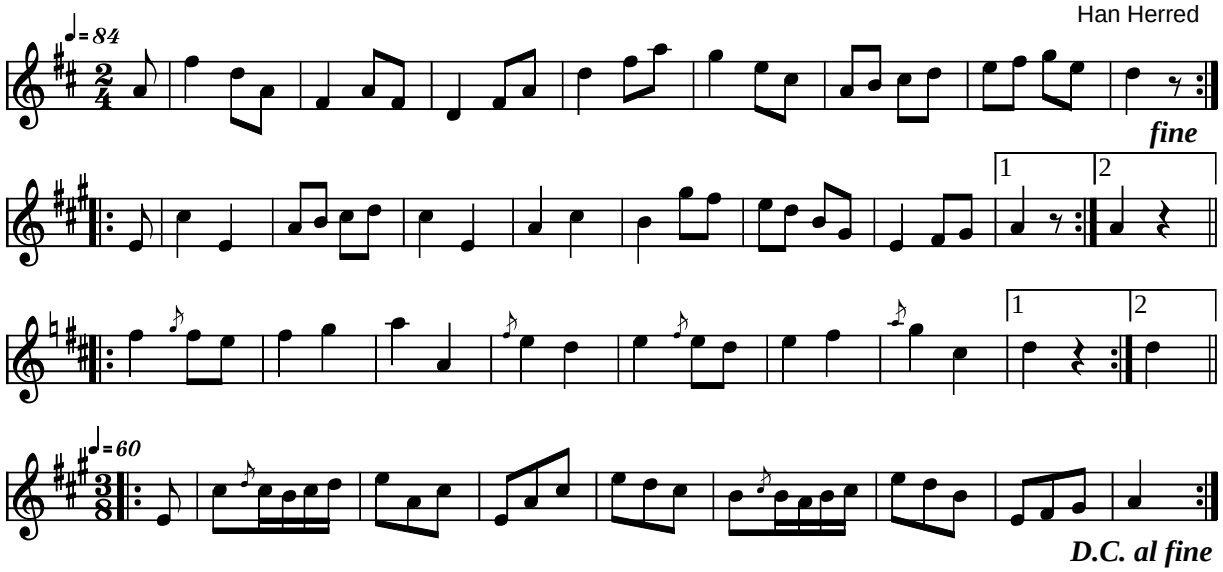

Firetur Han Herred (DK)

Kilde: 358 Danske Folkedansemelodier (nr. 45)
Node fra Folkets Hus Spillefolk: www.folketshus.dk (Filnavn: tu-fireturhan, node og tekst sidst revideret 10/2-2004)

Firetur

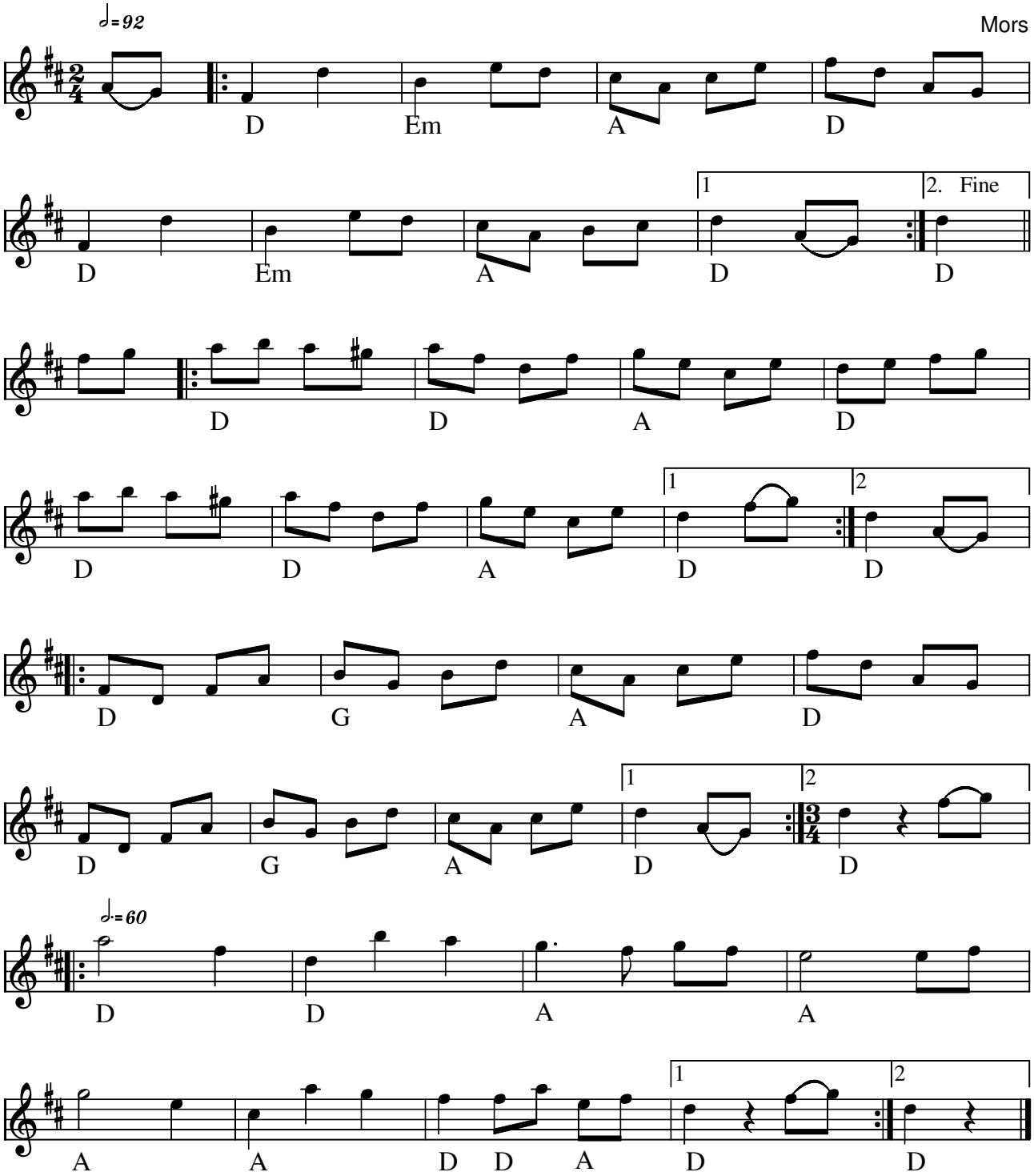

Firetur fra Mors (DK)

Kilde: 358 melodi no 176

Node fra Folkets Hus Spillefolk: www.spillefolk.dk (Filnavn: tu-fireturmors, node sidst revideret 4/11-2012)

Firetur på langs

Himmerland

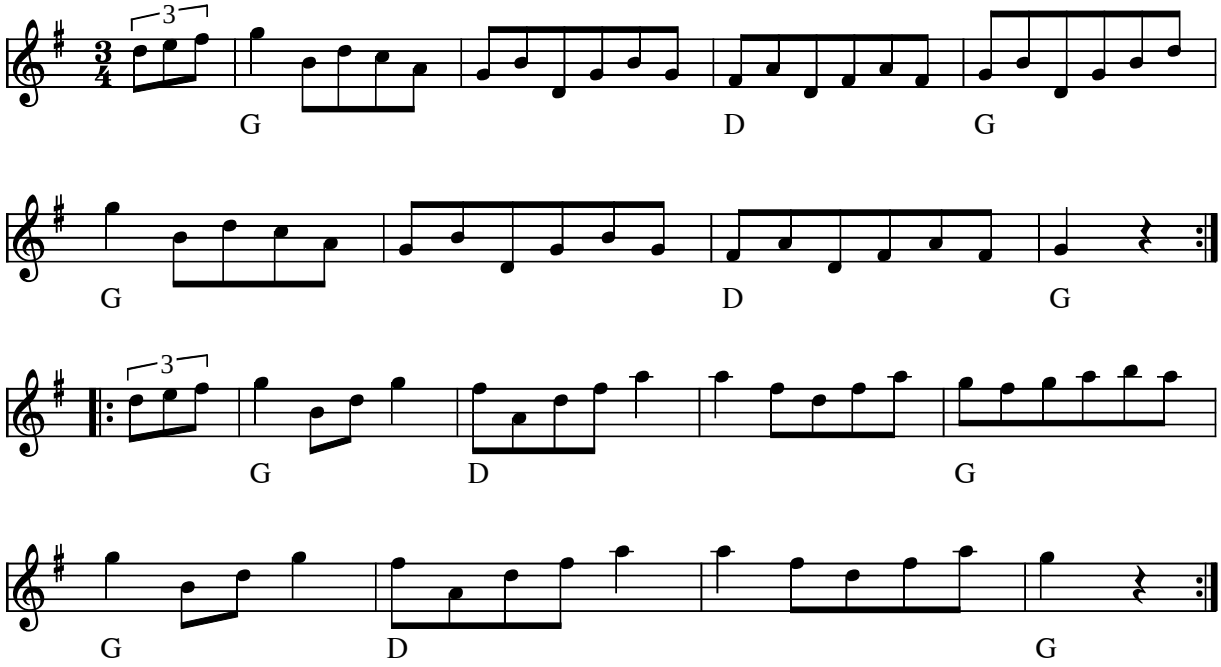

Firetur på langs Himmerland (DK)

Kilde: Bedstefaders spillebog (nr. 158)
Node fra Folkets Hus Spillefolk: www.folketshus.dk (Filnavn: tu-fireturlang, node og tekst sidst revideret 16/1-2004)

Firhjørnet Skotsk

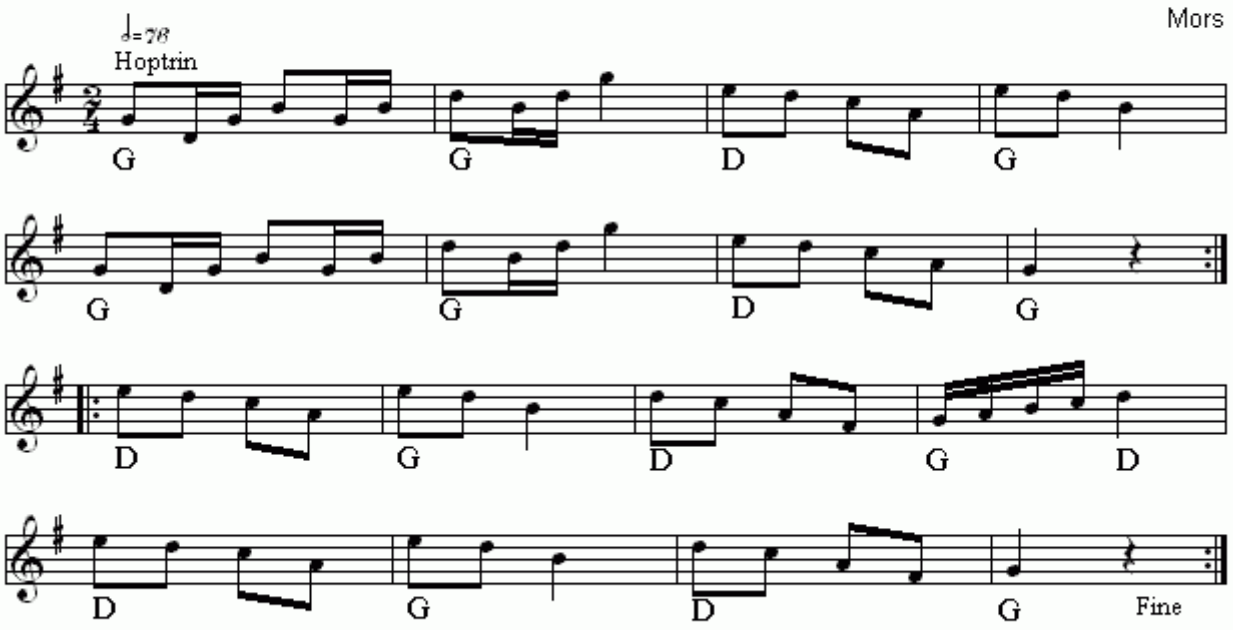

Firhjørnet Skotsk(DK)
Nr 482 i "358"-samlingen

Node fra Folkets Hus Spillefolk: www.folketshus.dk (Filnavn: tu-firhjzzrnetskotsk, node sidst revideret 1/1 - 2015)

Den firkantede sløjfe

e. B.Christensen/Th.Knudsen

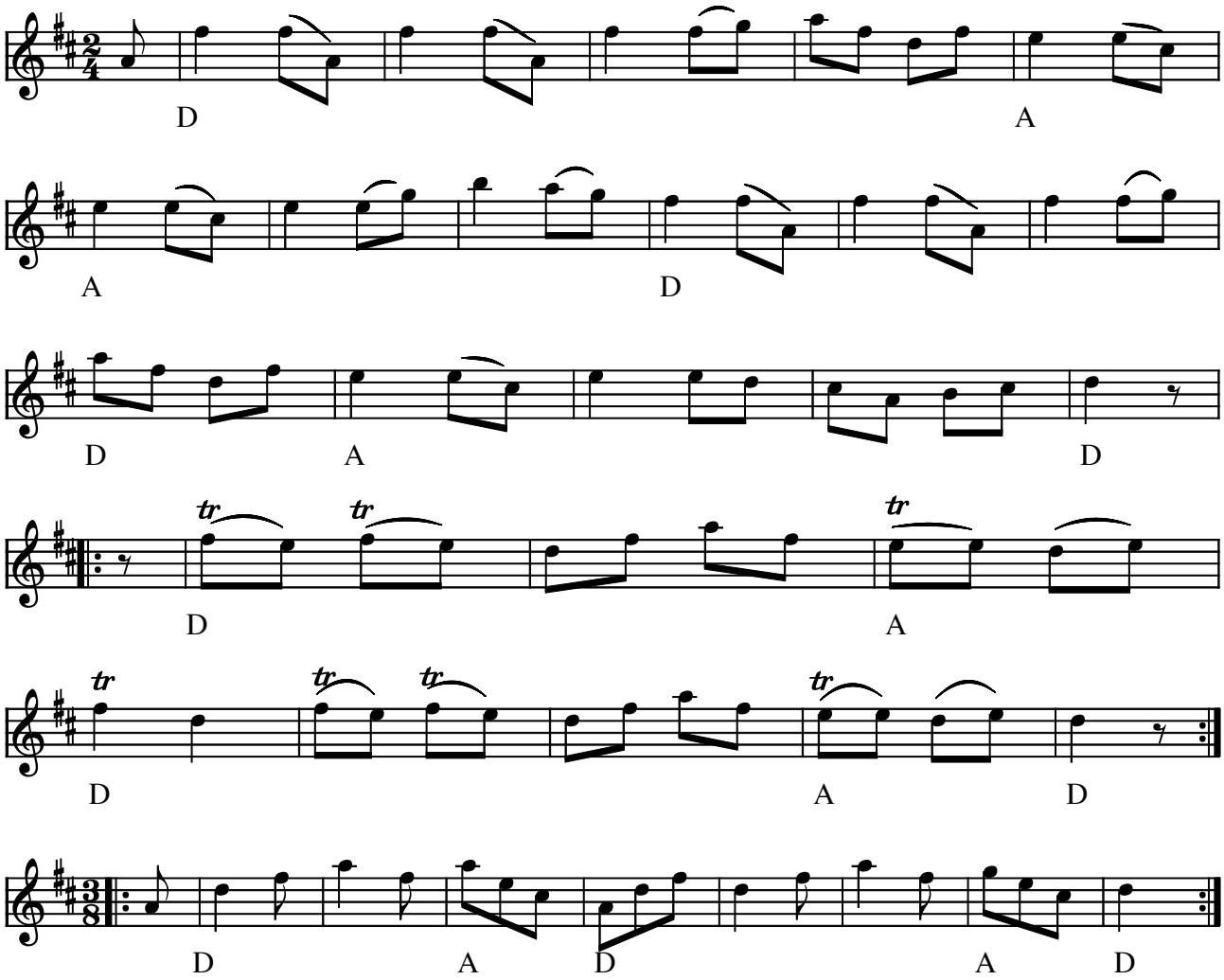

Den firkantede Sløjfe e. Børge Christensen/Th. Knudsen (DK)

(Node fra Folkets Hus Spillefolk: www.folketshus.dk)

Den firkantede sløjfe

Himmerland

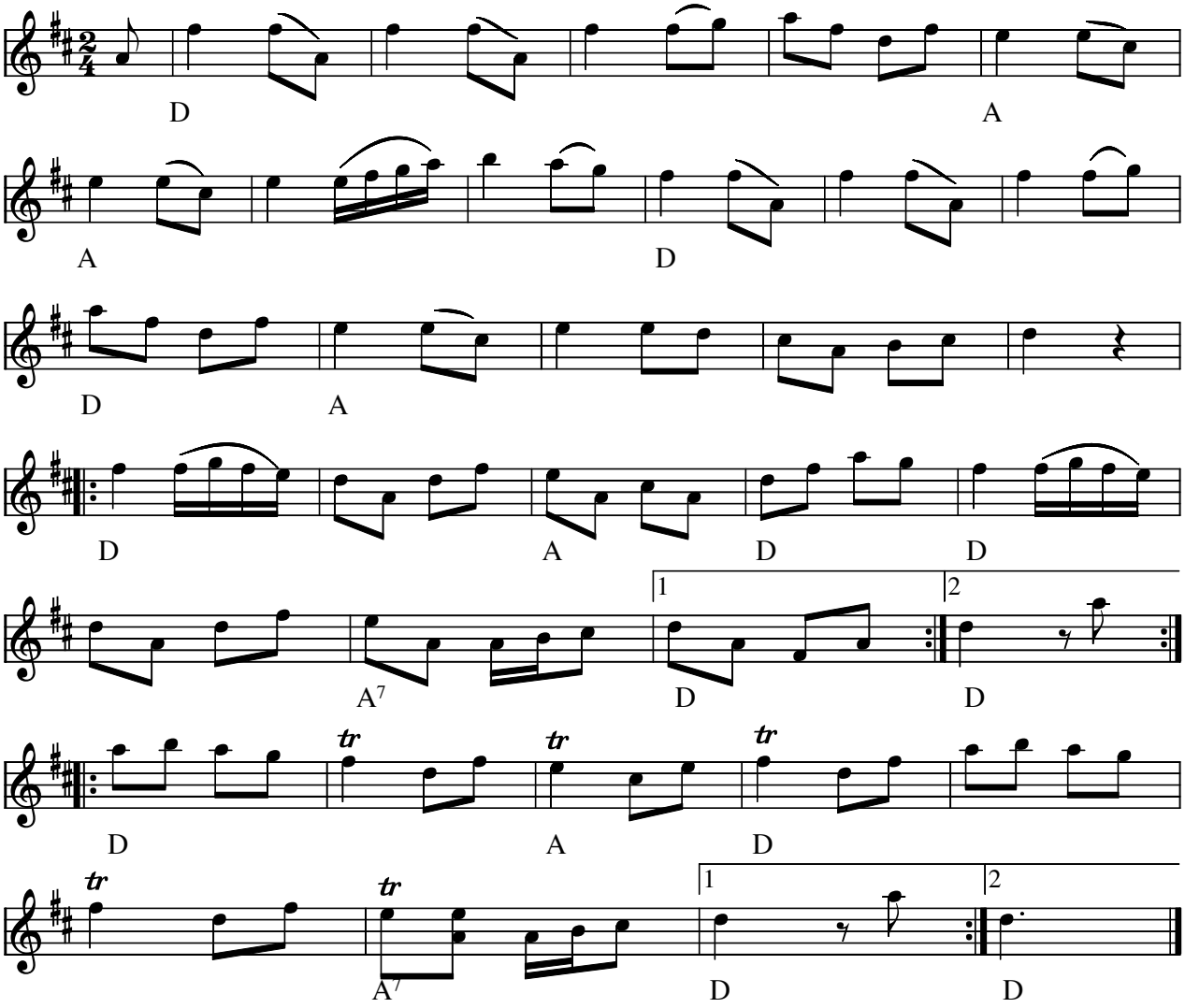

Den firkantede Sløjfe Himmerland(DK)

- LP: Evald & Hardy – Stegt Flæsk og Kartofler

Node fra Folkets Hus Spillefolk: www.folketshus.dk (Filnavn: tu-firkantedeslhi, node sidst revideret 25/4-2005)

Egn: Himmerland,

Firkantet laadne, Den

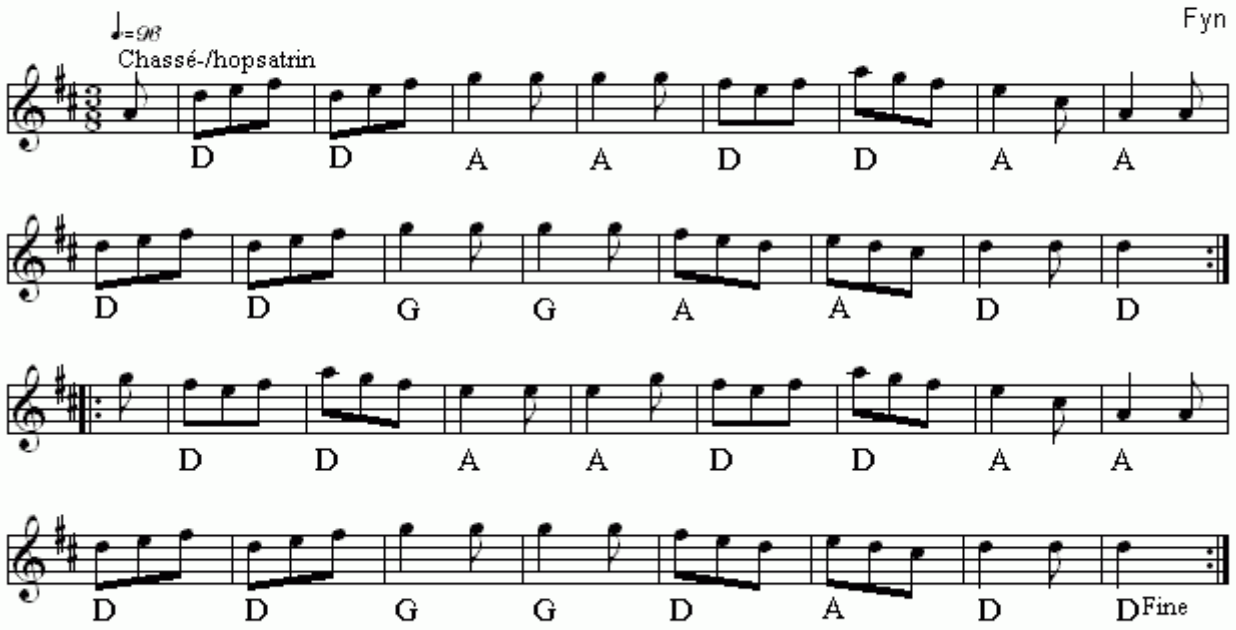

Firkantet laadne, Den(DK)
Nr 449 i "358"-samlingen

Node fra Folkets Hus Spillefolk: www.folketshus.dk (Filnavn: tu-firkantetlaadneden, node sidst revideret 17/1 - 2015)

Firkantet Reel

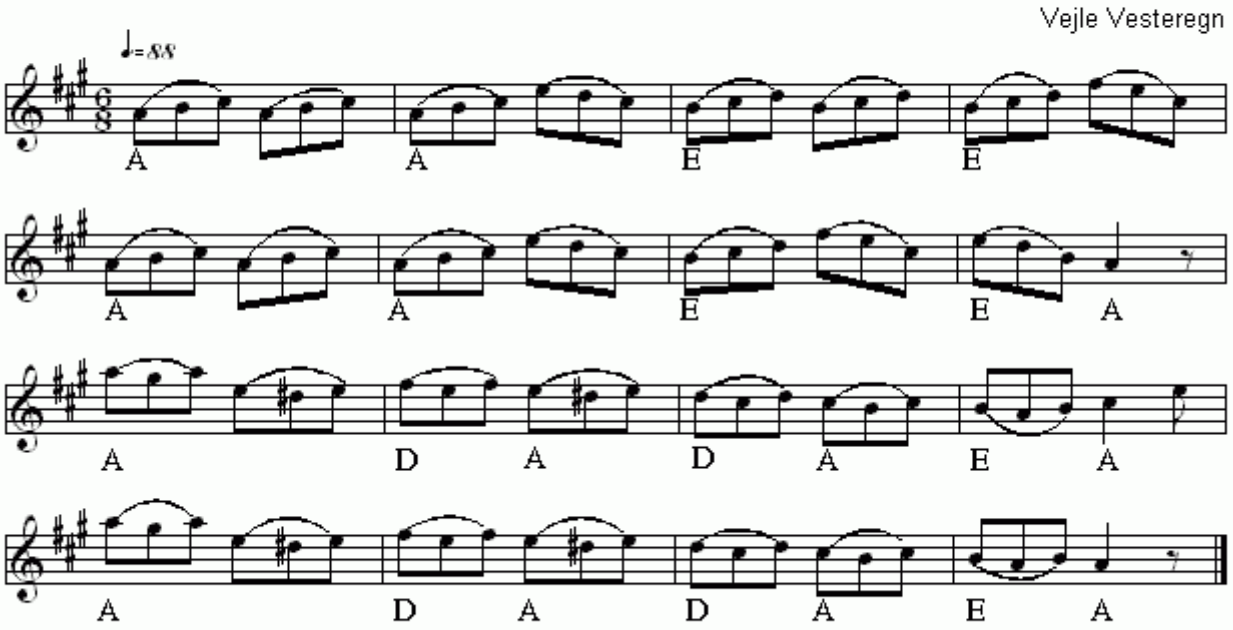

Firkantet Reel(DK)
Nr 338 i "358"-samlingen

Node fra Folkets Hus Spillefolk: www.folketshus.dk (Filnavn: tu-firkantetreel, node sidst revideret 23/11 - 2014)

Firkantet Sløjfe fra Læsø

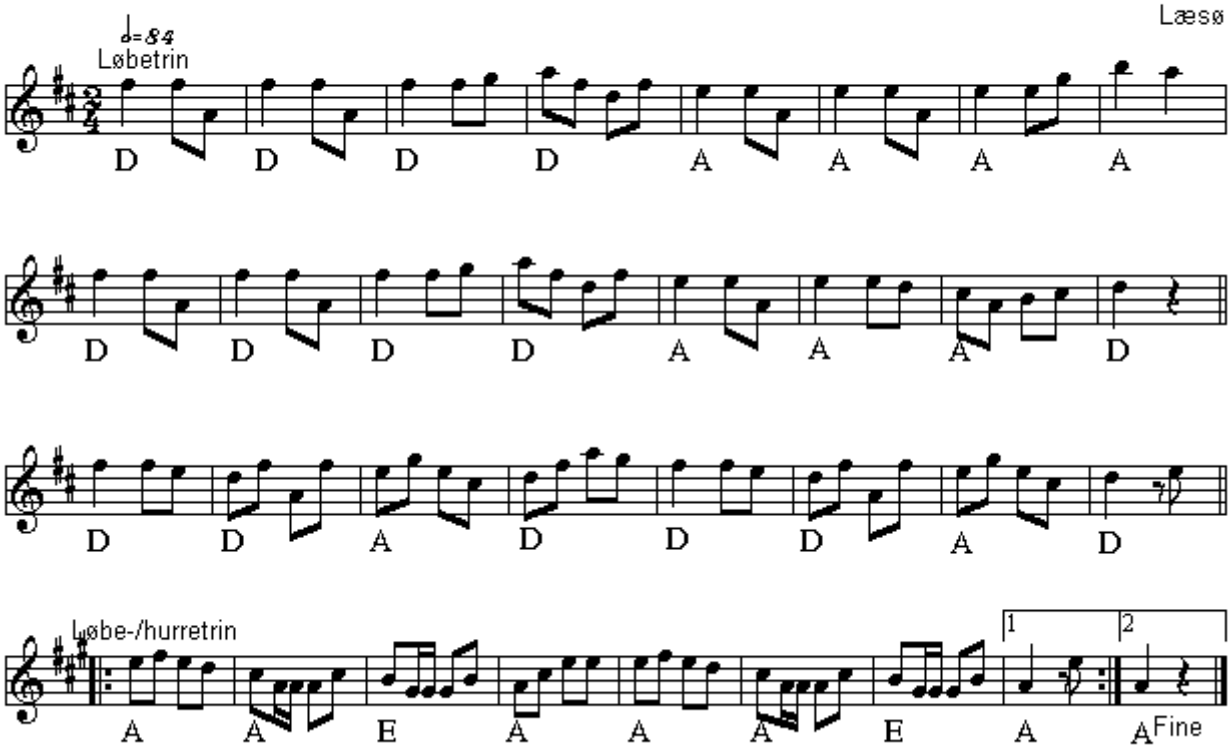

Firkantet sløjfe fra Læsø(DK)
Nr 567 i "358"-samlingen

Node fra Folkets Hus Spillefolk: www.folketshus.dk (Filnavn: tu-firkantetslzzjfelzszz, node sidst revideret 24/11 - 2012)

Firspring

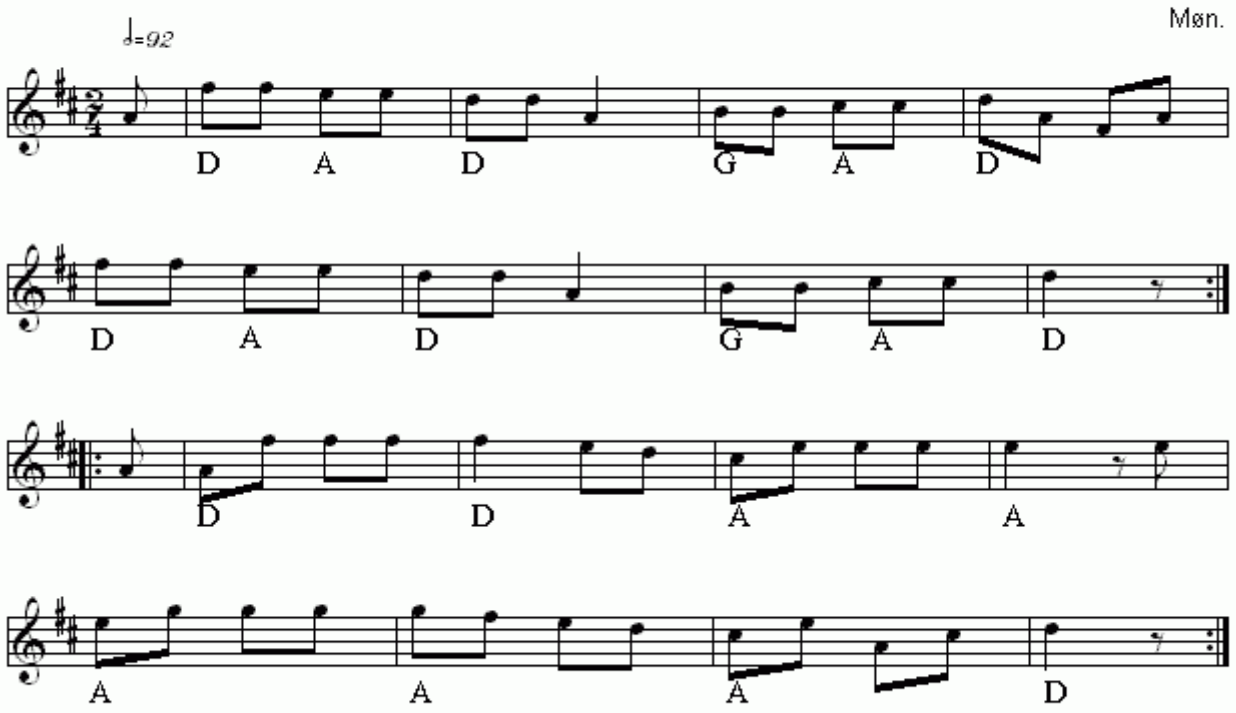

Firspring(DK)
Nr 203 i "358"-samlingen

Node fra Folkets Hus Spillefolk: www.folketshus.dk (Filnavn: tu-firspring, node sidst revideret 9/9 - 2014)

Firtrit

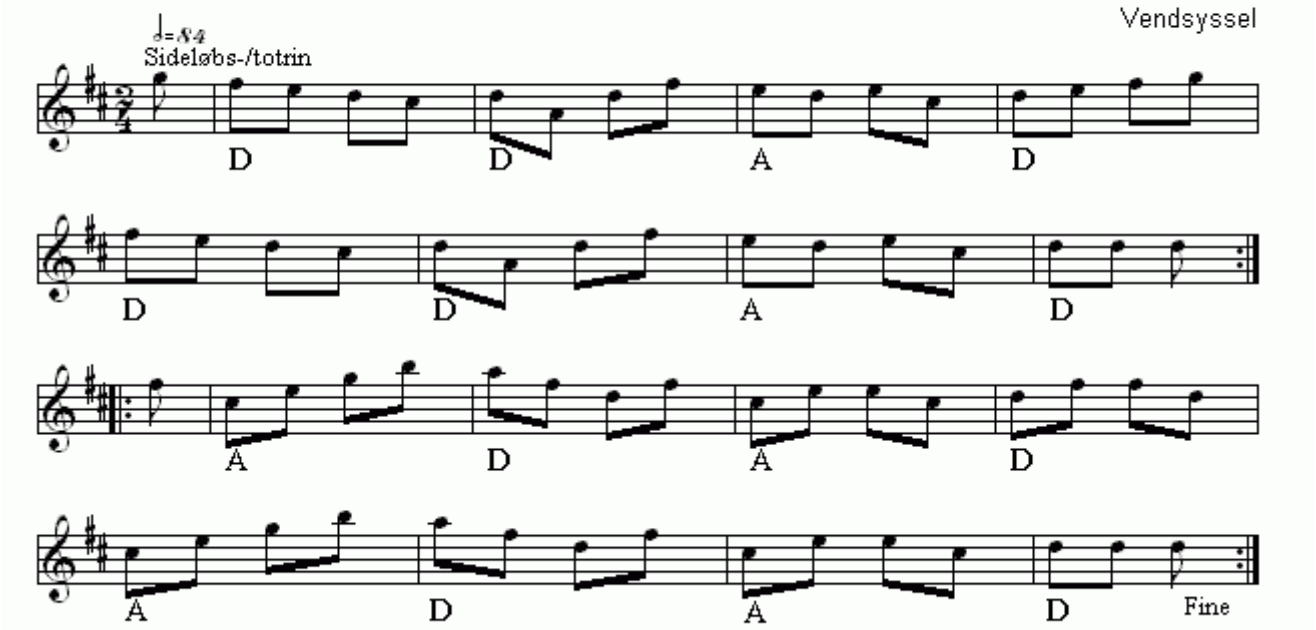

Firtrit(DK)
Nr 543 i "358"-samlingen

Node fra Folkets Hus Spillefolk: www.folketshus.dk (Filnavn: tu-firtrit, node sidst revideret 4/1 - 2015)

Firtur fra Kalvehave

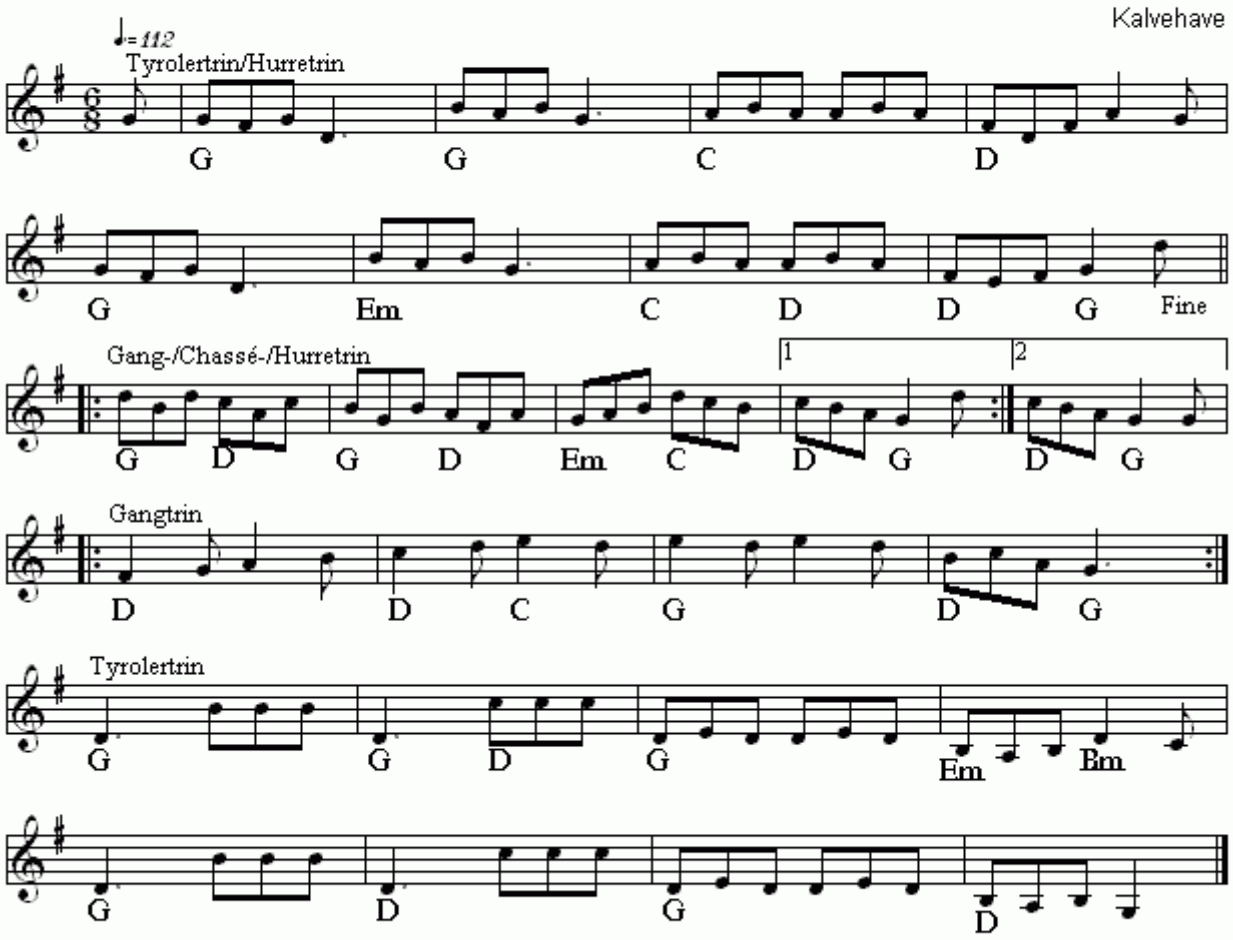

Firtur fra Kalvehave(DK)
Nr 364 i "358"-samlingen

Node fra Folkets Hus Spillefolk: www.folketshus.dk (Filnavn: tu-firtur1kalvehave, node sidst revideret 15/2 - 2015)

Firtur i svejtrit

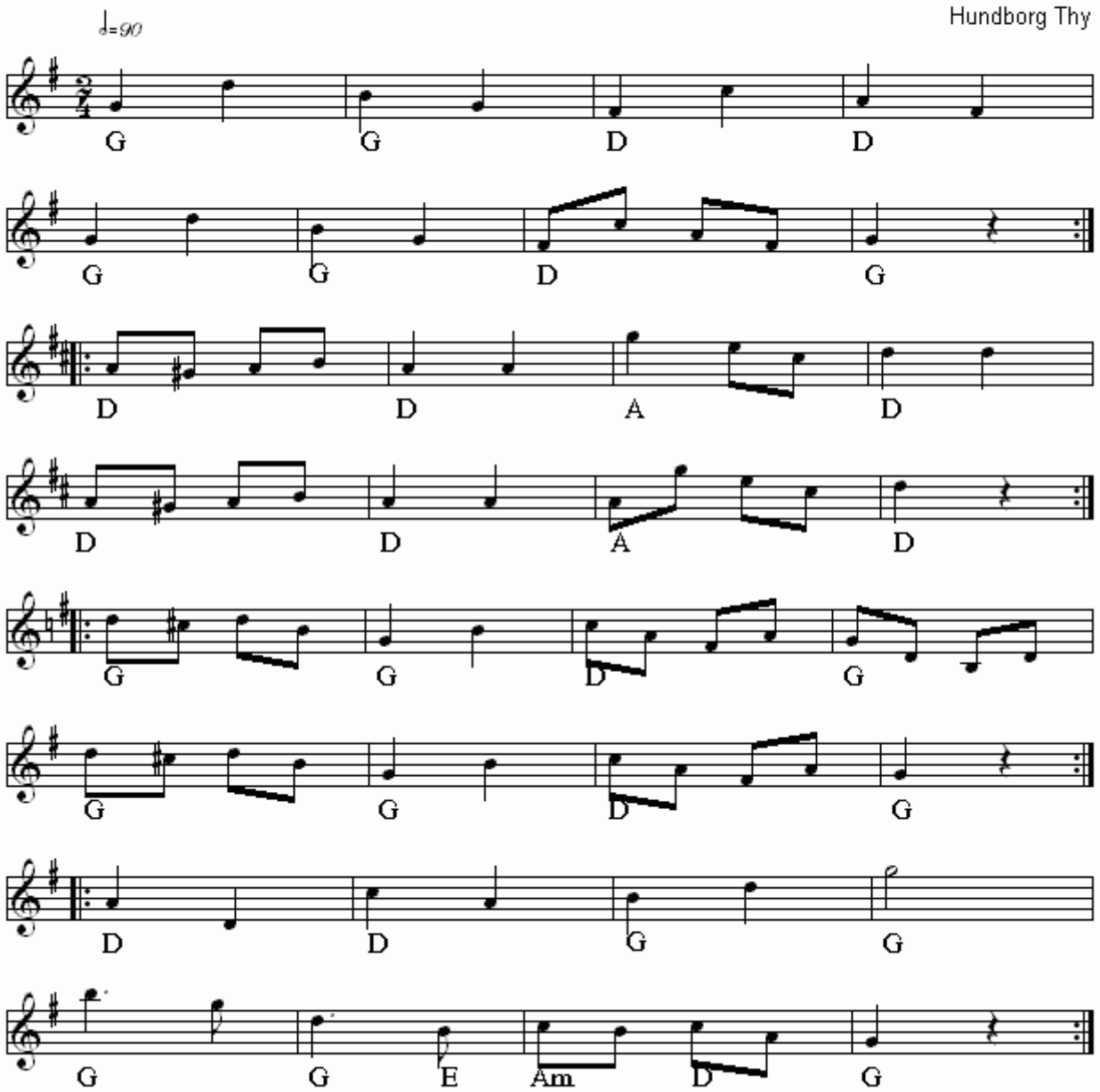

Firtur i svejtrit(DK)
Nr 383 i "358"-samlingen

Node fra Folkets Hus Spillefolk: www.folketshus.dk (Filnavn: tu-firturisvejtrit, node sidst revideret 16/2 - 2015)

Firtur

fra Kallehave

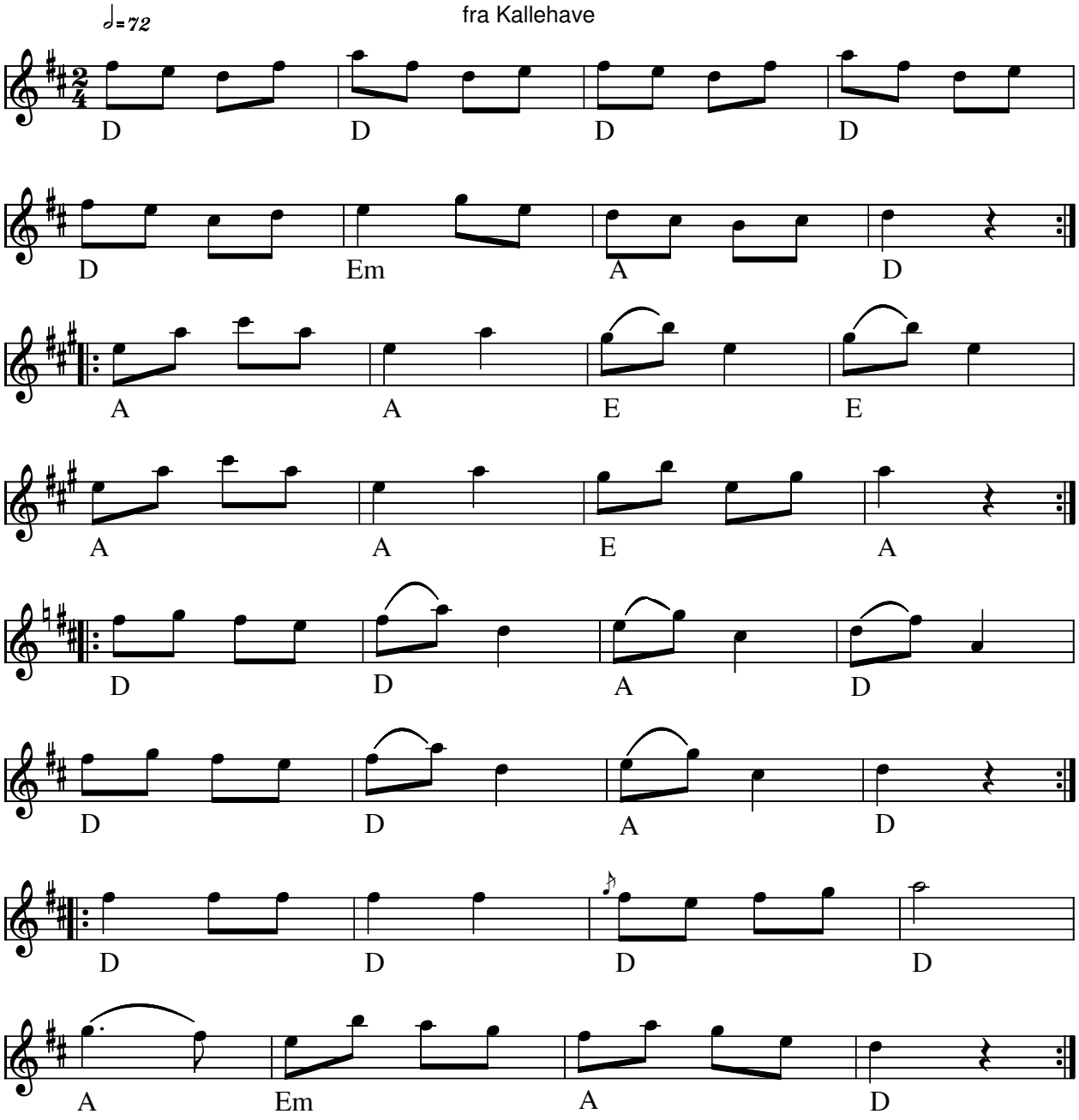

Firtur fra Kallehave (DK)

Kilde: 358 melodi no 52

Node fra Folkets Hus Spillefolk: www.spillefolk.dk (Filnavn: tu-firturkallehave, node sidst revideret 3/11-2012)

Firtur med Reel

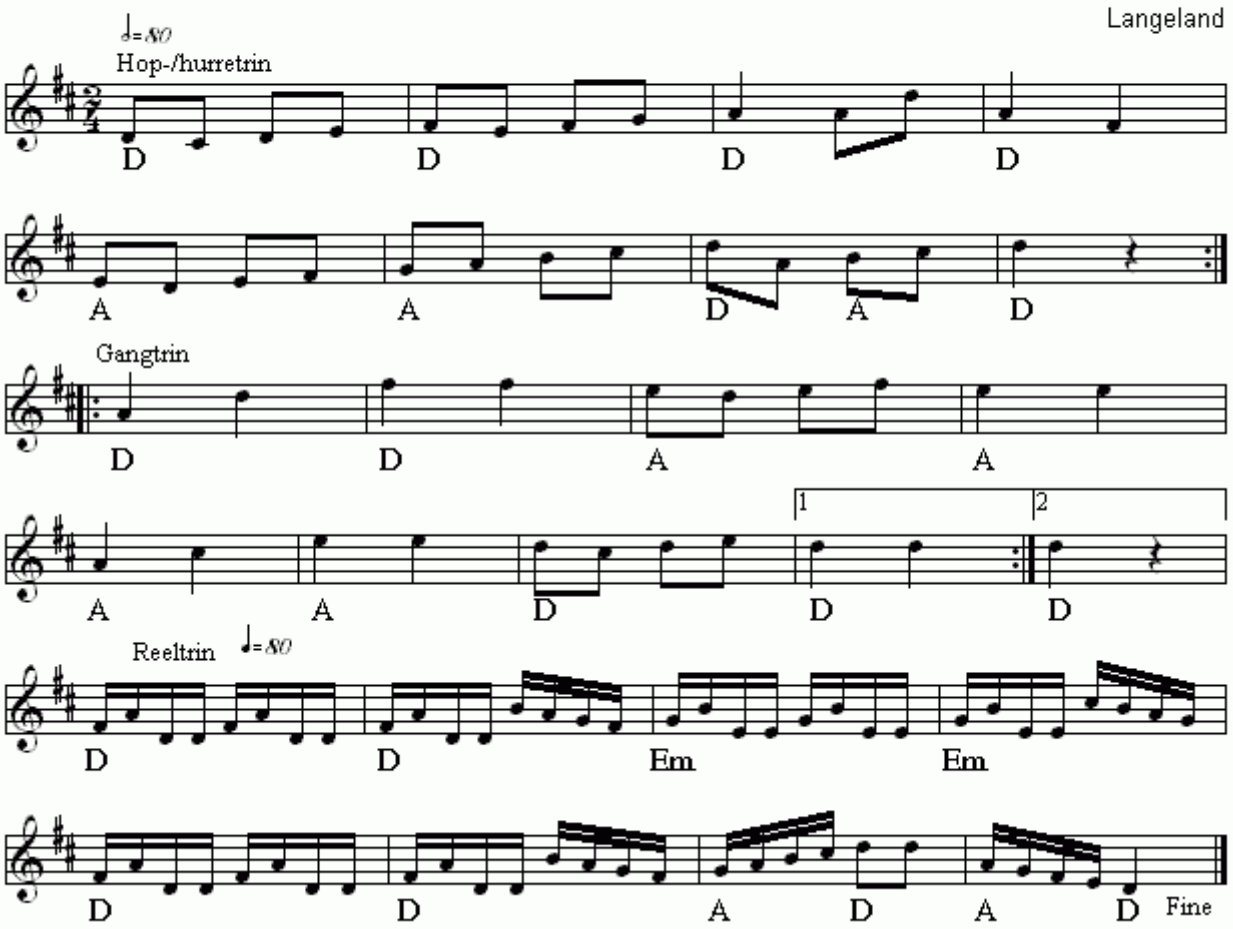

Firtur med Reel(DK)
Nr 433 i "358"-samlingen

Node fra Folkets Hus Spillefolk: www.folketshus.dk (Filnavn: tu-firturmedreel, node sidst revideret 11/12 - 2014)

Firtur med Svejtrit

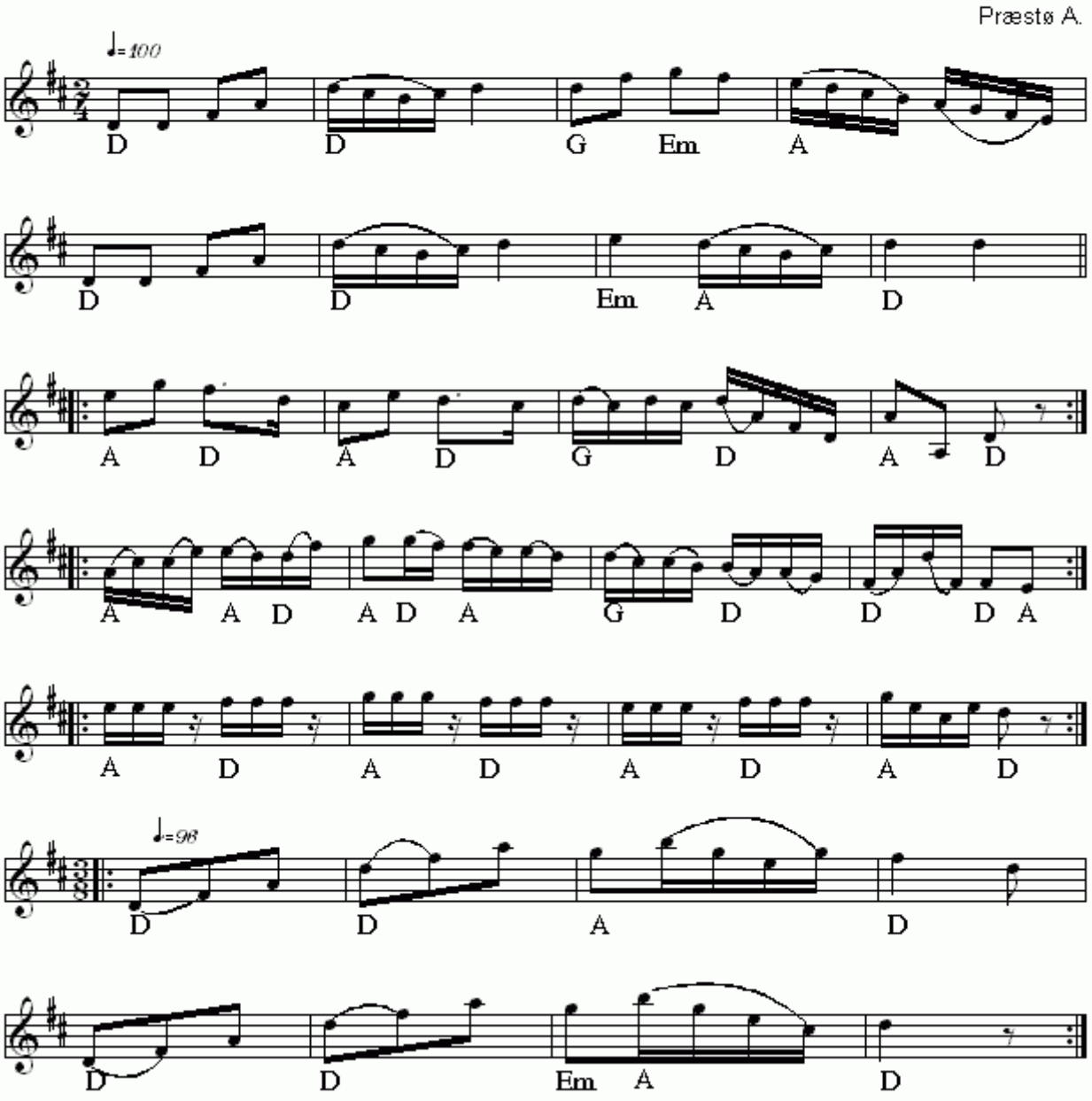

Firtur med Svejtrit(DK)
Nr 227 i "358"-samlingen

Node fra Folkets Hus Spillefolk: www.folketshus.dk (Filnavn: tu-firturmedsvejtrit, node sidst revideret 17/9 - 2014)

Firtur med Sving

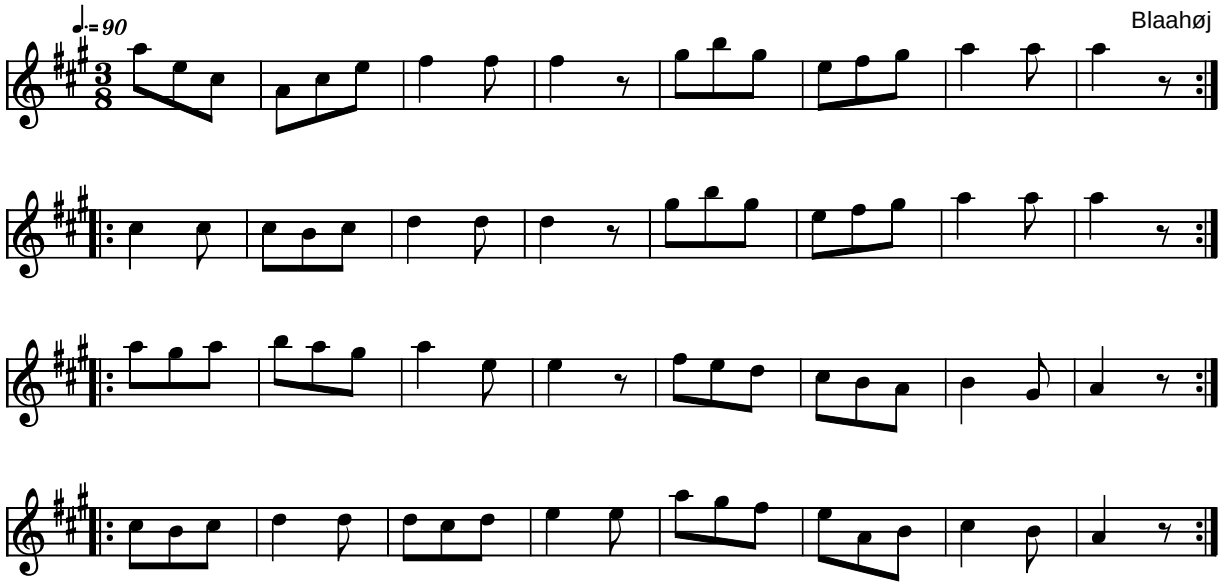

Firtur med Sving Blaahøj (DK)

Kilde: 358 Danske Folkedansemelodier (nr. 73)
Node fra Folkets Hus Spillefolk: www.folketshus.dk (Filnavn: tu-firturmsv, node og tekst sidst revideret 1/4-2004)

Firtur Oksbøl

e. Karl Nielsen, Oksbøl

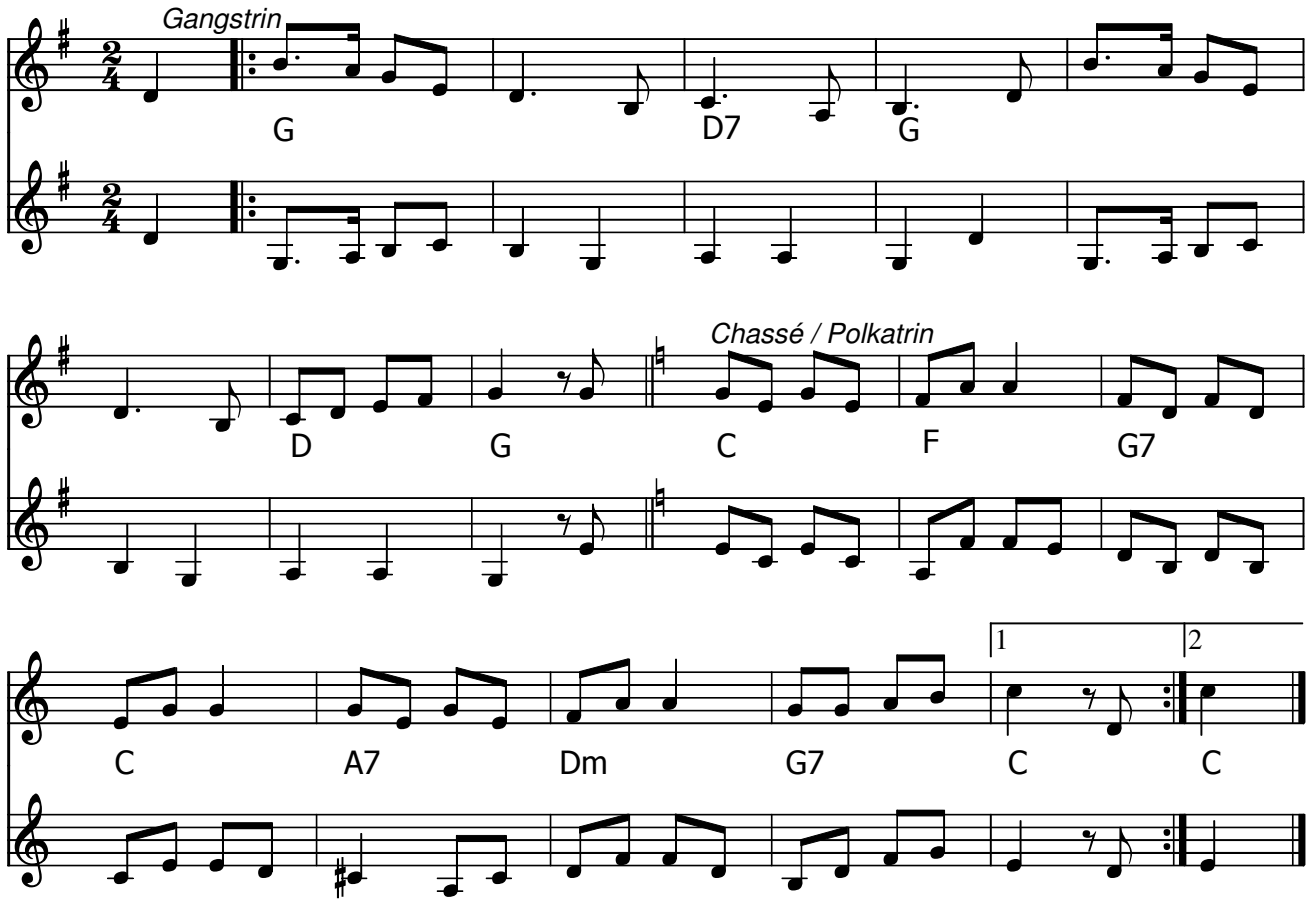

Musikken spilles igennem 2 gange for hver tur.

Firtur Oksbøl (DK)

Fra Viborg Spillefolks 1. nodebog (www.viborgspillefolk.dk/noder)

Node fra Folkets Hus Spillefolk: www.spillefolk.dk (Filnavn: tu-firturoksbzzl, node sidst revideret 10/8-2015)

Firtur fra Præstø

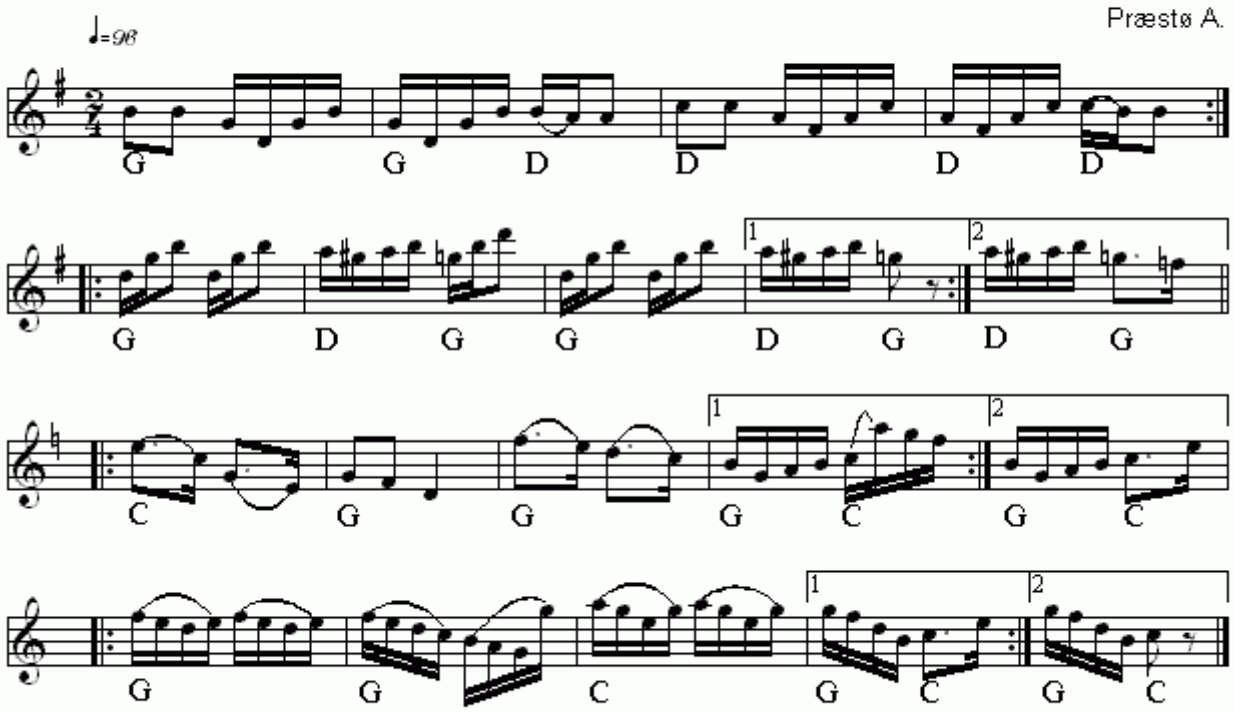

Firtur fra Præstø(DK)
Nr 214 i "358"-samlingen

Node fra Folkets Hus Spillefolk: www.folketshus.dk (Filnavn: tu-firturprzstzz, node sidst revideret 9/9 - 2014)

Firtur fra Sejrø

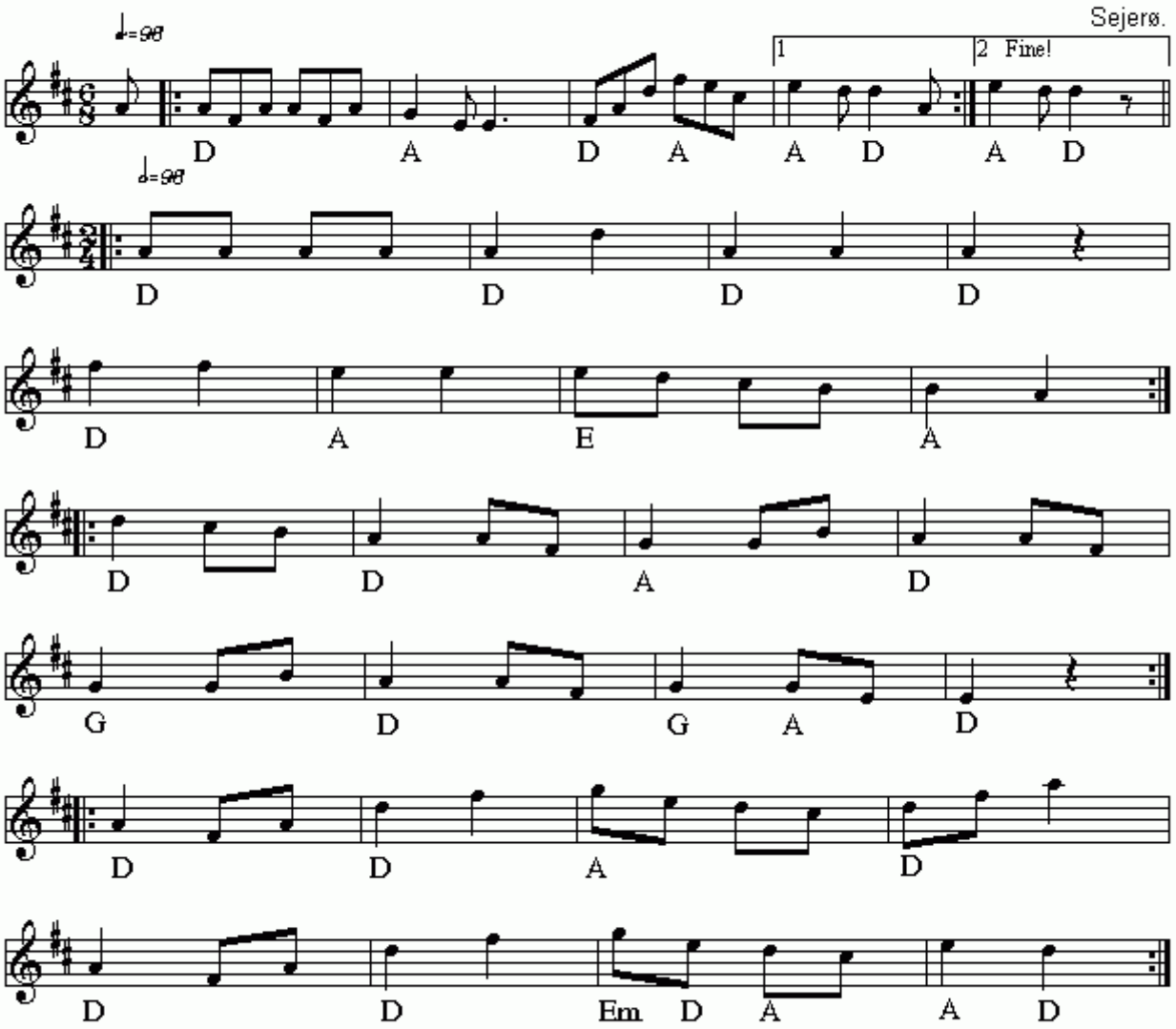

Firtur fra Sejrø(DK)
Nr 289 i "358"-samlingen

Node fra Folkets Hus Spillefolk: www.folketshus.dk (Filnavn: tu-firtursejrzz, node sidst revideret 27/10 - 2014)

Firtur fra Vejle Vestegn

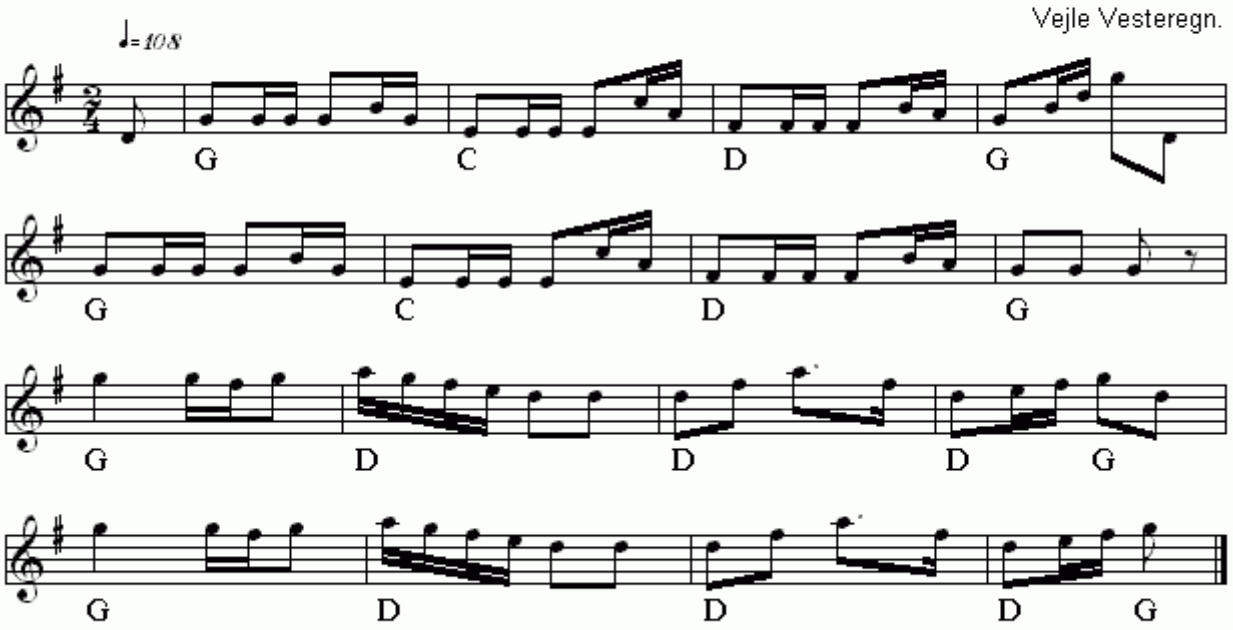

Firtur fra Vejle Vestegn(DK)
Nr 325 i "358"-samlingen

Node fra Folkets Hus Spillefolk: www.folketshus.dk (Filnavn: tu-firturvejlevesteregn, node sidst revideret 13/11 - 2014)

Firtur fra vendsyssel

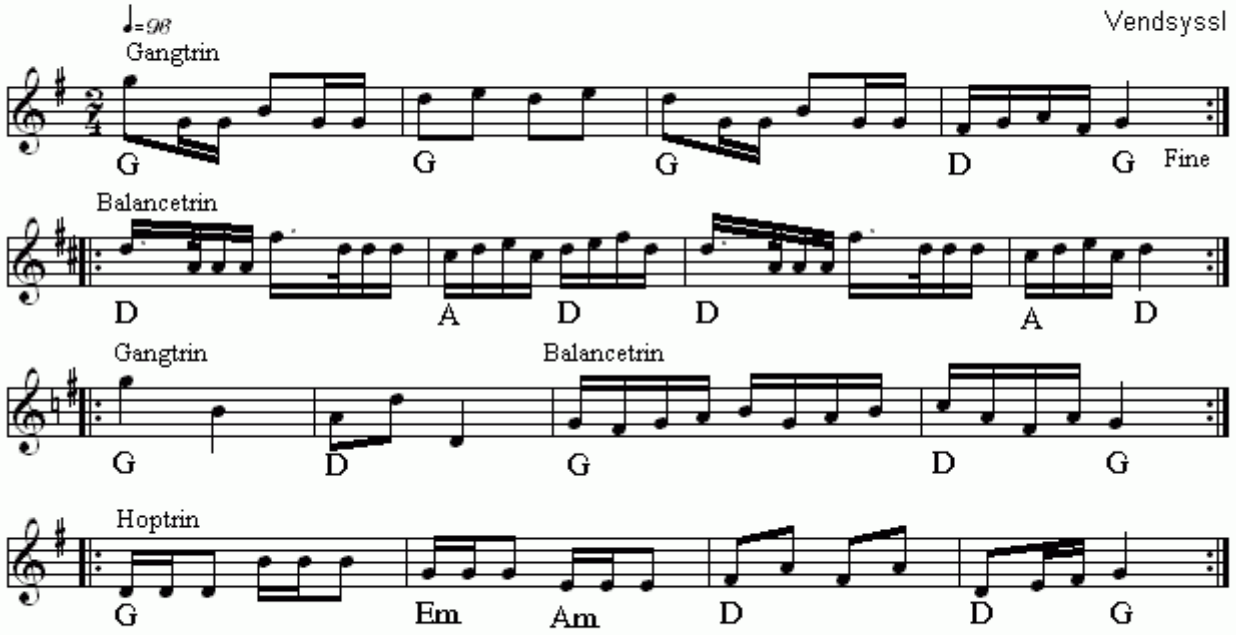

Firtur fra vendsyssel(DK)
Nr 556 i "358"-samlingen

Node fra Folkets Hus Spillefolk: www.folketshus.dk (Filnavn: tu-firturvendsyssel, node sidst revideret 1/12 - 2014)

Firtur

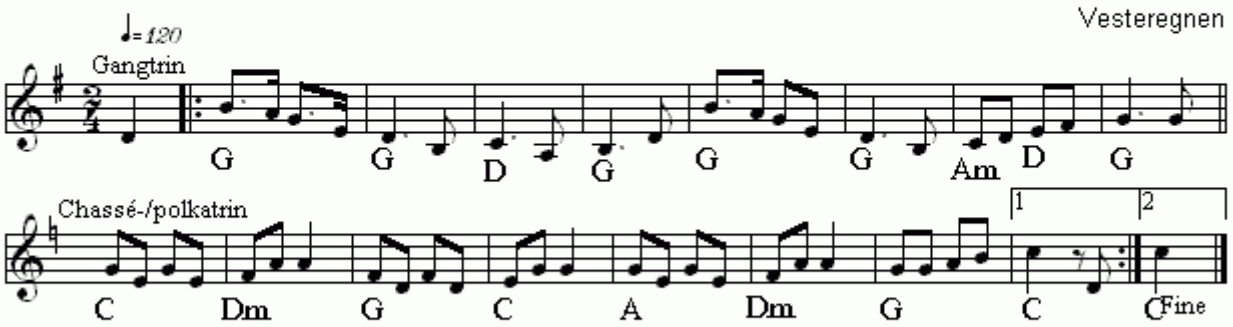

Firtur(DK)
Nr 636 i "358"-samlingen

Node fra Folkets Hus Spillefolk: www.folketshus.dk (Filnavn: tu-firturvesteregnen, node sidst revideret 23/1 - 2015)

Flyvgal fra Randers

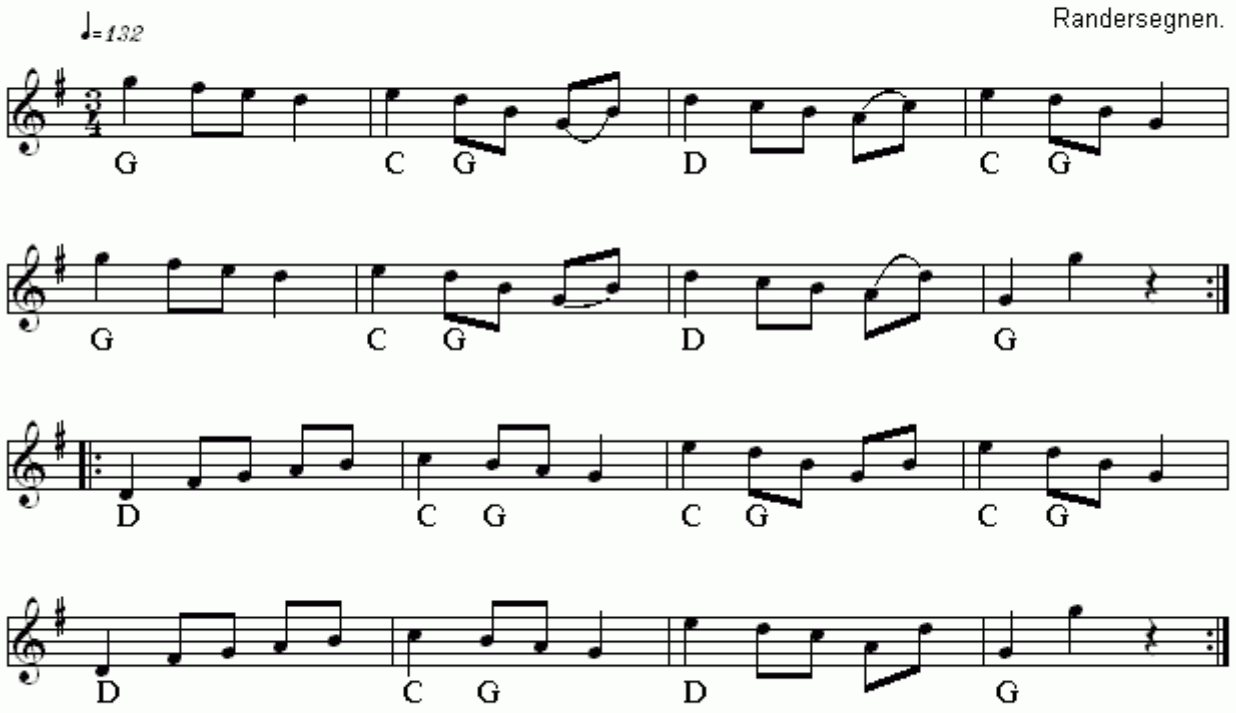

Flyvgal fra Randers(DK)
Nr 232 i "358"-samlingen

Node fra Folkets Hus Spillefolk: www.folketshus.dk (Filnavn: tu-flyvgalrandersegnen, node sidst revideret 24/9 - 2014)

Flyvgal fra Salling

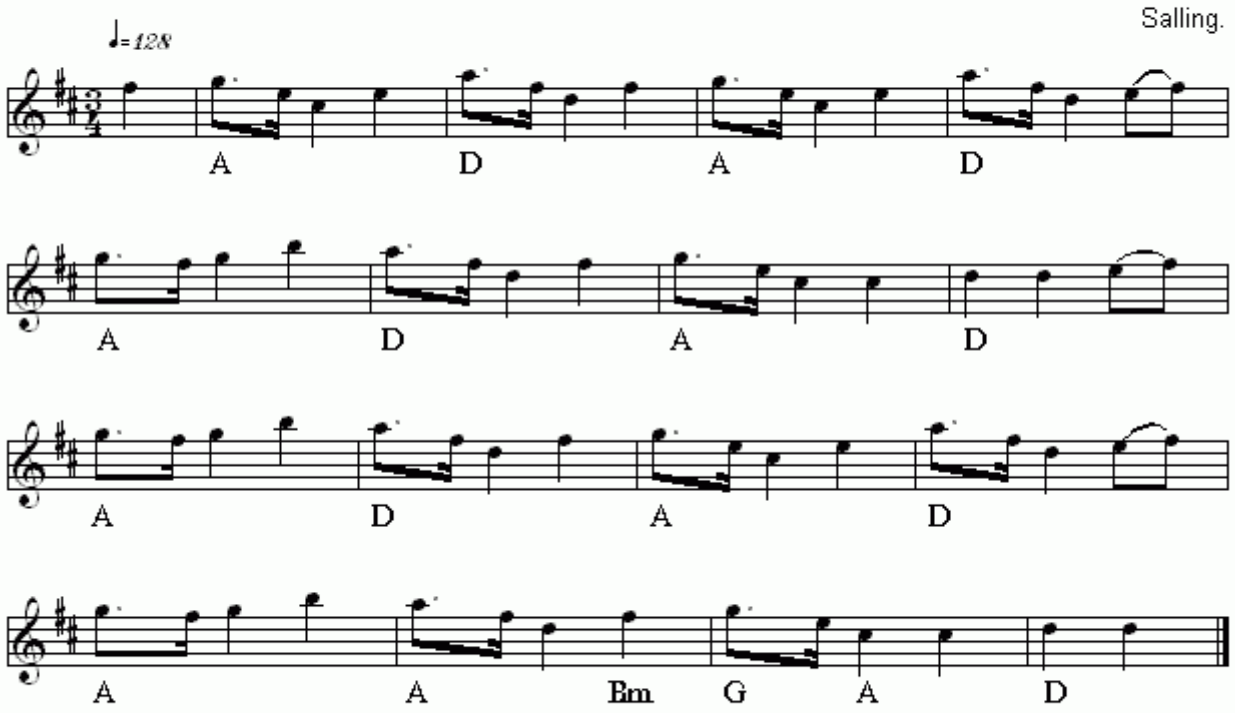

Flyvgal fra Salling(DK)
Nr 264 i "358"-samlingen

Node fra Folkets Hus Spillefolk: www.folketshus.dk (Filnavn: tu-flyvgalsalling, node sidst revideret 18/10 - 2014)

Forgangen Nat

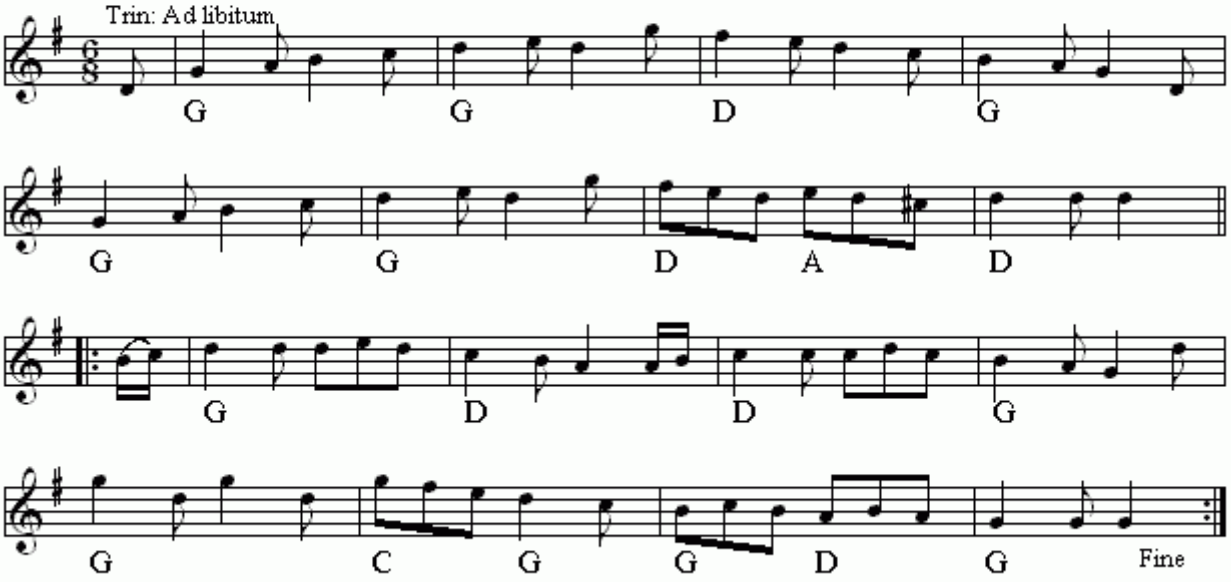

Forgangen Nat(DK)
Nr 465 i "358"-samlingen

Node fra Folkets Hus Spillefolk: www.folketshus.dk (Filnavn: tu-forgangennat, node sidst revideret 28/1 - 2015)

Forårs Firture

Ivan Bjerre Damgård 1990

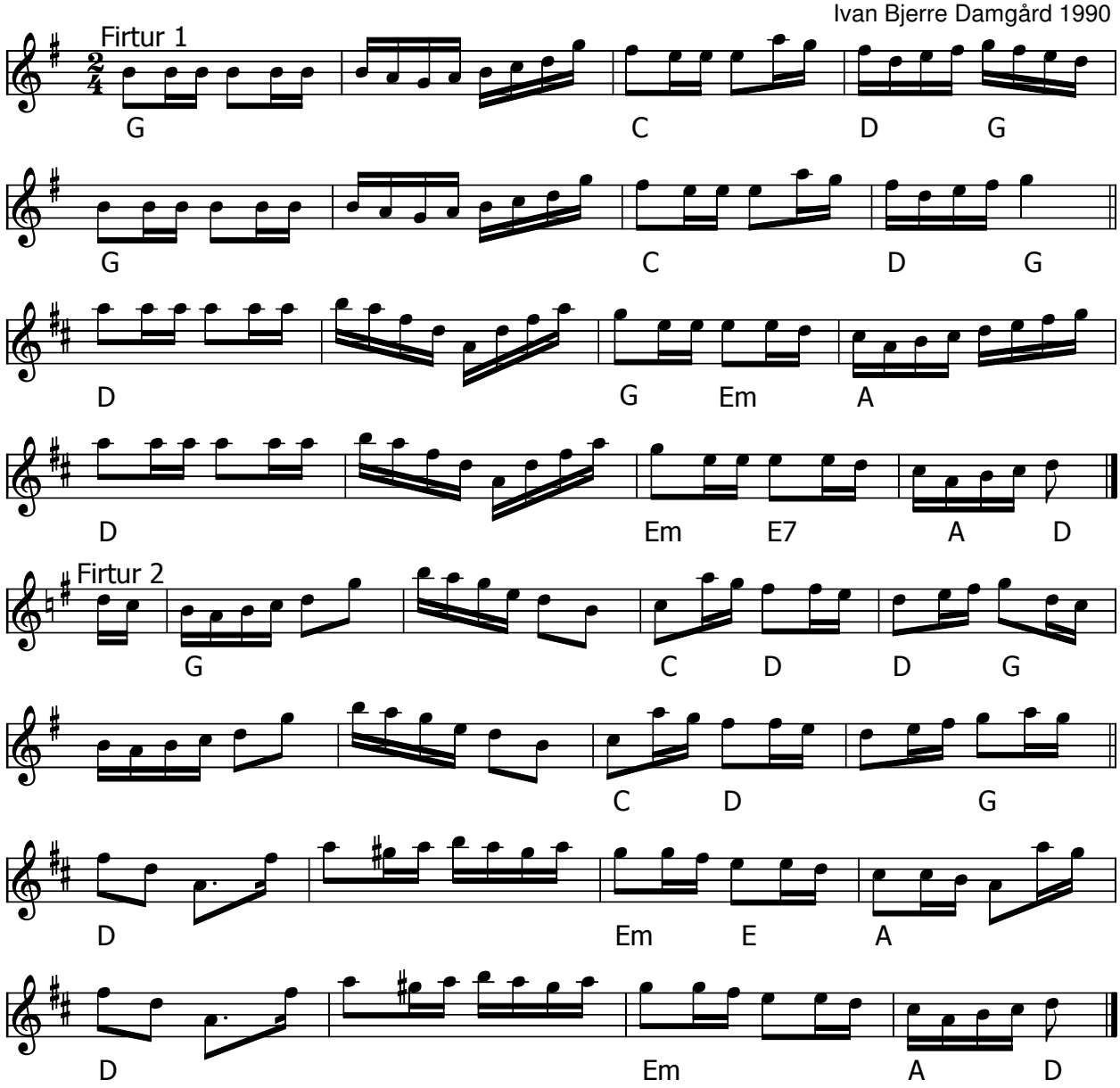

Forårs Firture (DK) af Ivan Bjerre Damgård 1990

Til dans spilles først Firtur 1 et passende antal gange, herefter Firtur 2.

Node fra Folkets Hus Spillefolk: www.spillefolk.dk (Filnavn: tu-forzzzr, node sidst revideret 13/5-2013)

Francøs Kontra

Salling.

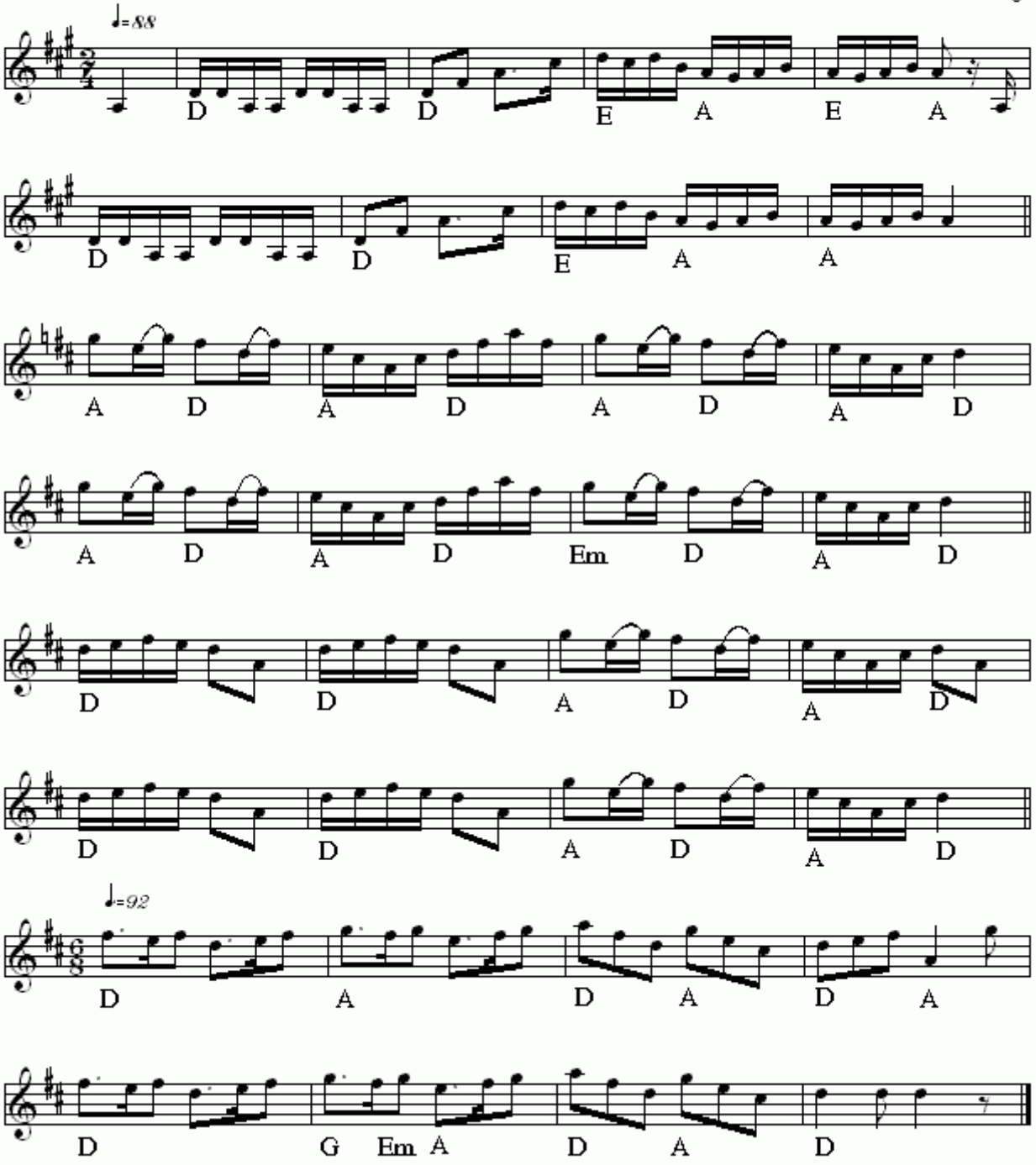

Francøs Kontra(DK)
Nr 273 i "358"-samlingen

Node fra Folkets Hus Spillefolk: www.folketshus.dk (Filnavn: tu-franczzskontrasalling, node sidst revideret 22/10 - 2014)

Francøs Kontra

Sønderjylland.

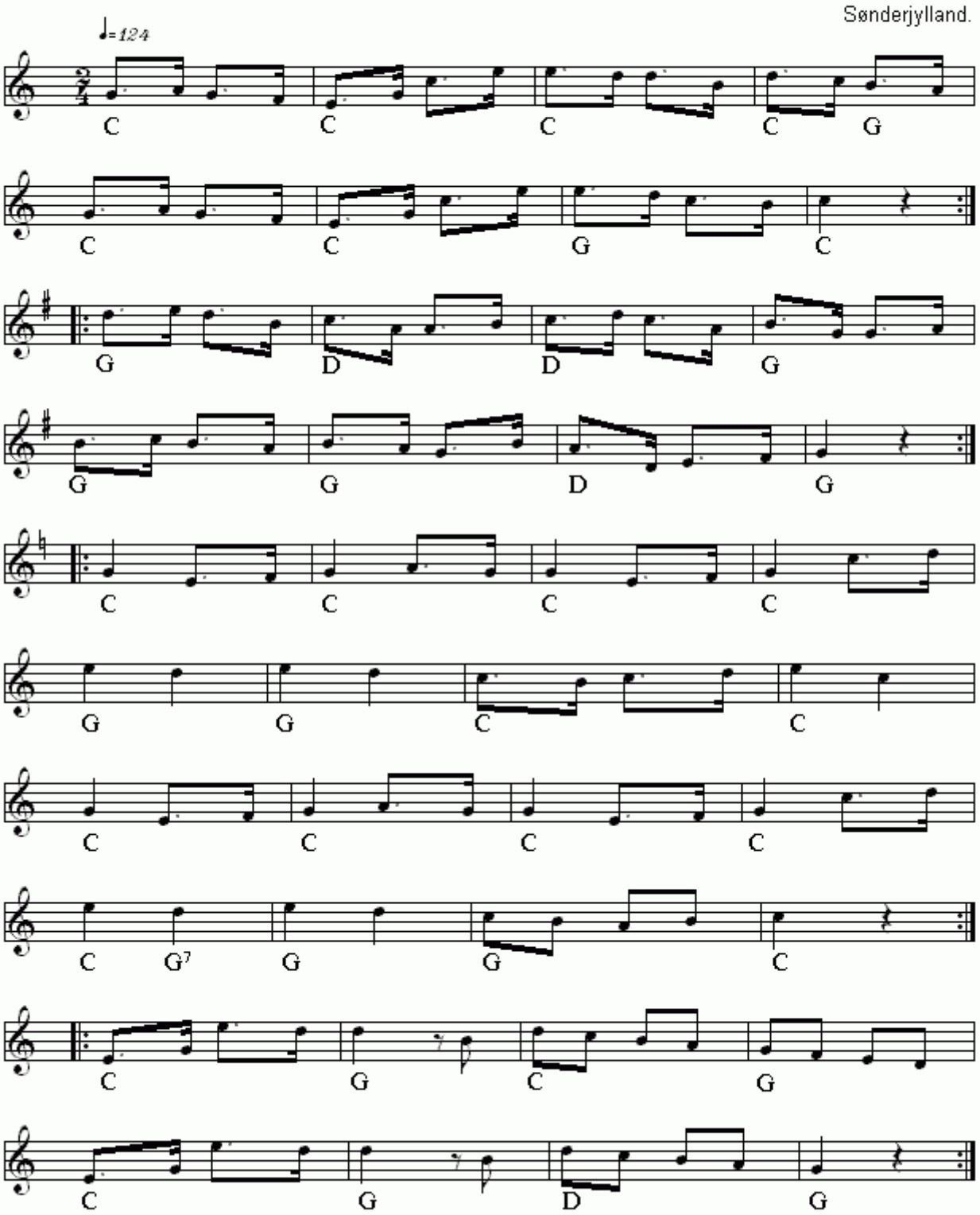

Francøs Kontra(DK)
Nr 319 i "358"-samlingen

Node fra Folkets Hus Spillefolk: www.folketshus.dk (Filnavn: tu-franczzskontraszznderjylland, node sidst revideret 13/11 - 2014)

Fransk Reel

Horsens

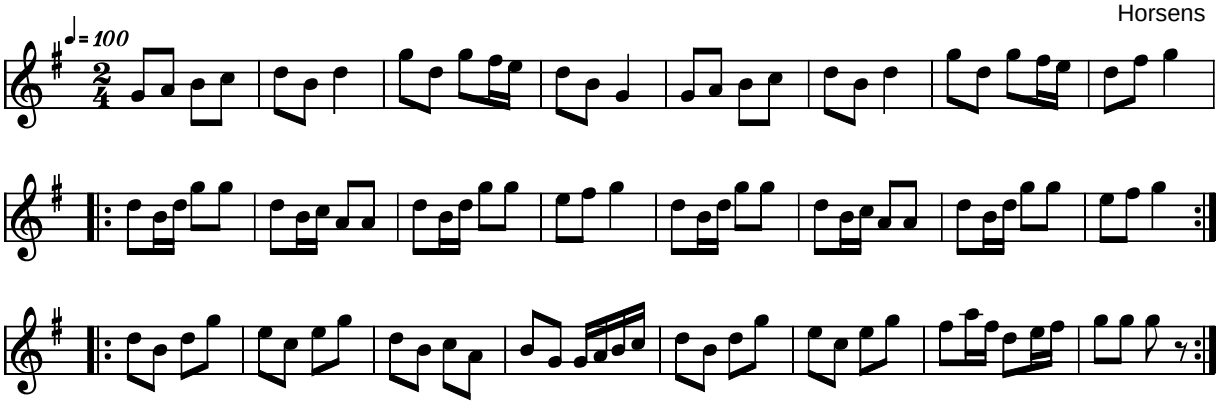

Fransk Reel Horsens (DK)

Kilde: 358 Danske Folkedansemelodier (nr. 14)
Node fra Folkets Hus Spillefolk: www.folketshus.dk (Filnavn: tu-franskreel, node og tekst sidst revideret 28/1-2004)

Fransøsisk Kontra

Thorning

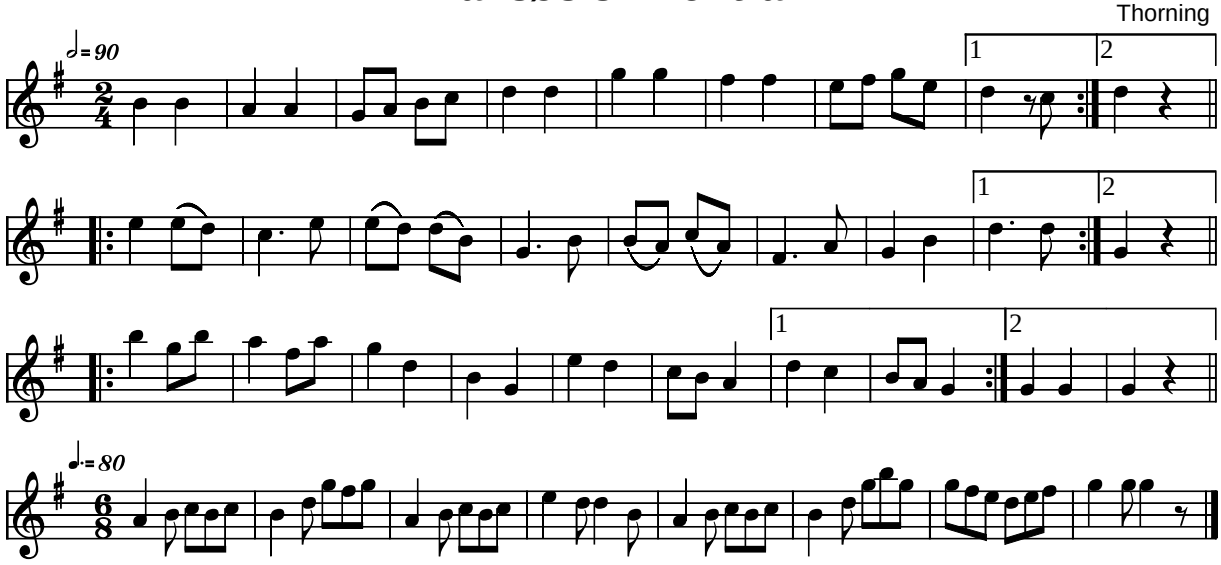

Fransøsisk Kontra Thorning (DK)

Kilde: 358 Danske Folkedansemelodier (nr. 70)
Node fra Folkets Hus Spillefolk: www.folketshus.dk (Filnavn: tu-franszzs, node og tekst sidst revideret 23/3-2004)

Frants Stump

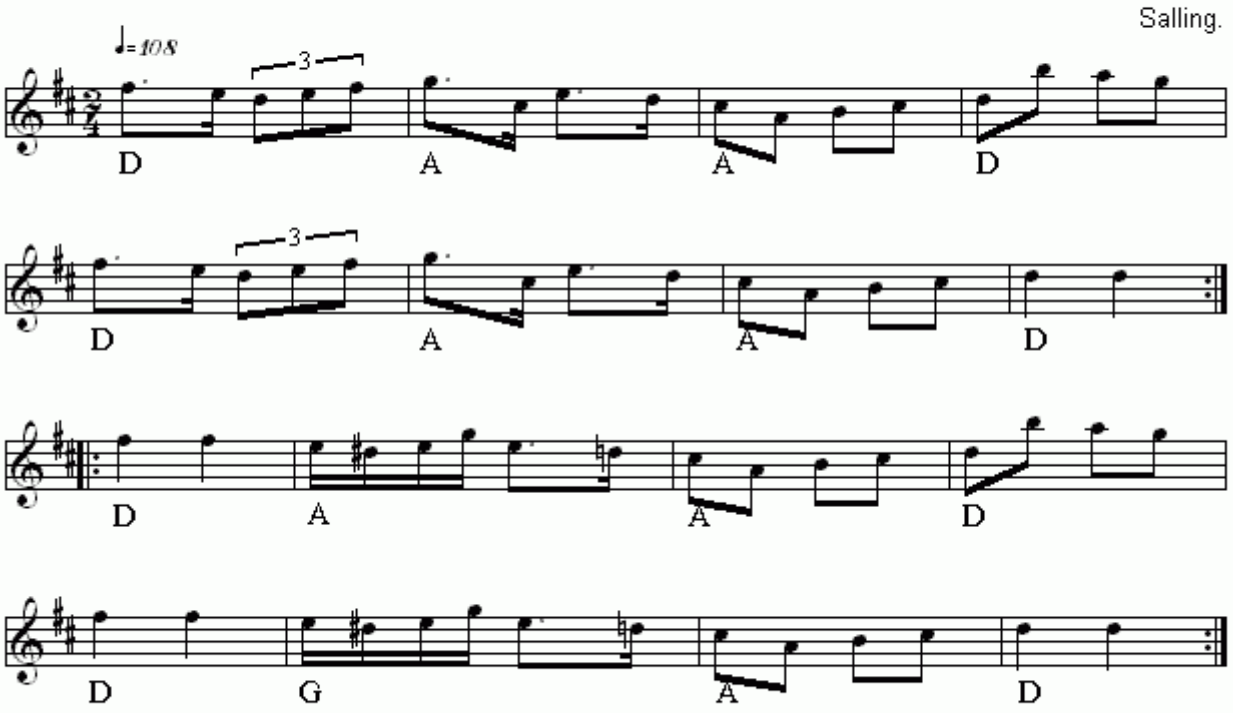

Frants Stump(DK)
Nr 265 i "358"-samlingen

Node fra Folkets Hus Spillefolk: www.folketshus.dk (Filnavn: tu-frantsstump, node sidst revideret 20/10 - 2014)

Fruens Firtur

Vagn Dahl Hansen

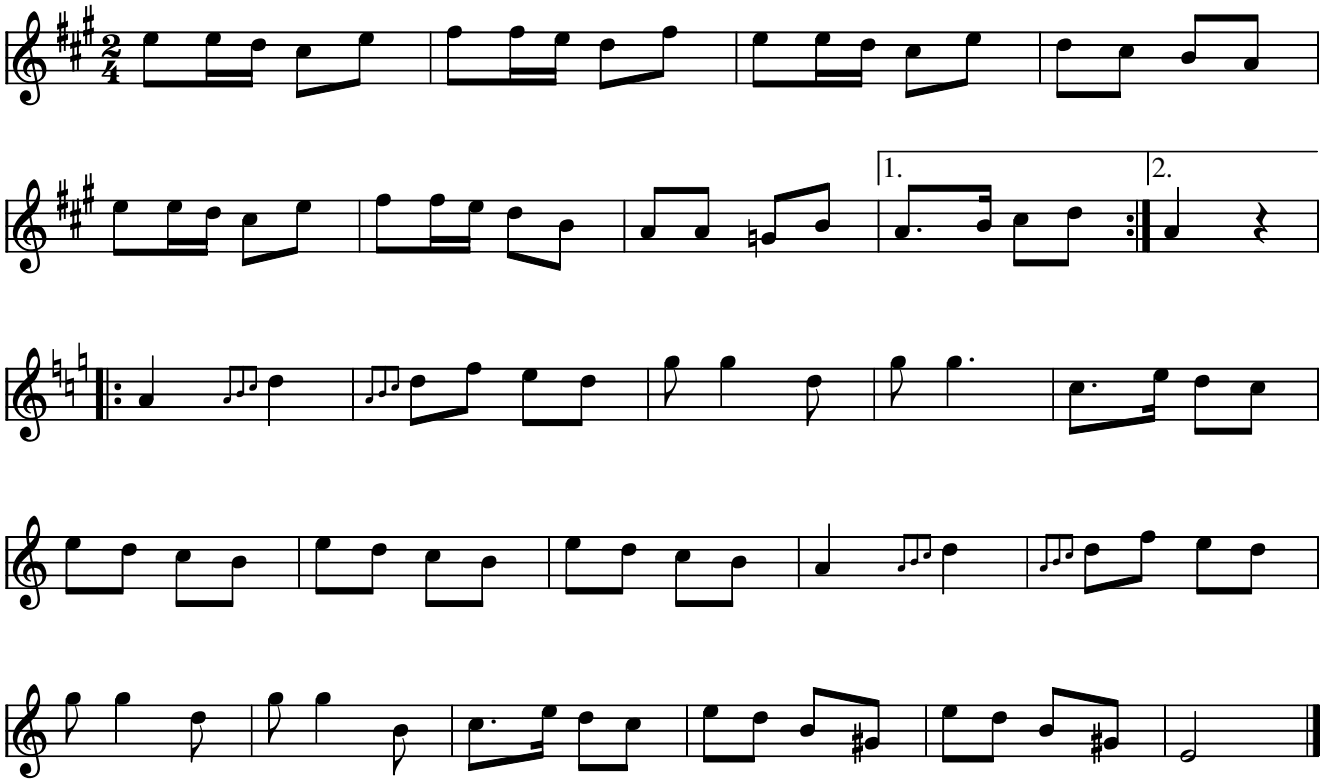

Fruens firtur (DK)
Årstal: 2008
Komponist: Vagn Dahl Hansen

Kilde: Node fra Jørgen Jørgensen
Node fra Folkets Hus Spillefolk: www.folketshus.dk (Filnavn: tu-fruens4tur, node sidst revideret 30/9-2008)

Fruens Stykke på Løvenborg

Ændret e.Gevningebogen med inspiration

fr.Shetlandsøerne af Poul Christiansen

Holbækegnen

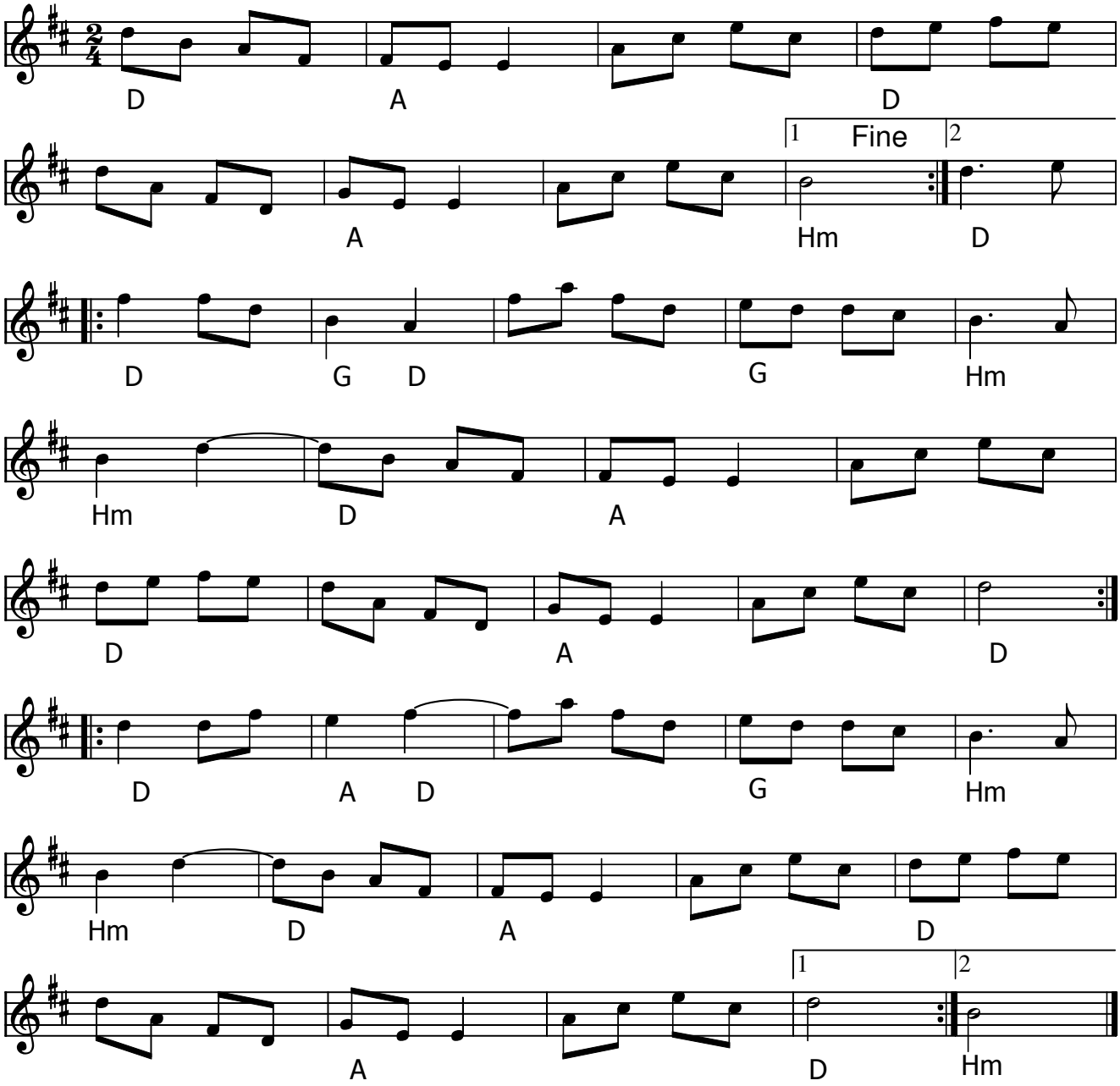

Fruens Stykke på Løvenborg (DK)

- CD: Alle tiders Roskildemusik RX001CD (1995)

Omgjort efter Gevningebogen med inspiration fra Shetlandsøerne af Poul Bjerager Christiansen.

Node fra Folkets Hus Spillefolk: www.spillefolk.dk (Filnavn: tu-fruensstykke, node sidst revideret 25/3-2017)

Fruens Stykke på Løvenborg

Holbækegnen

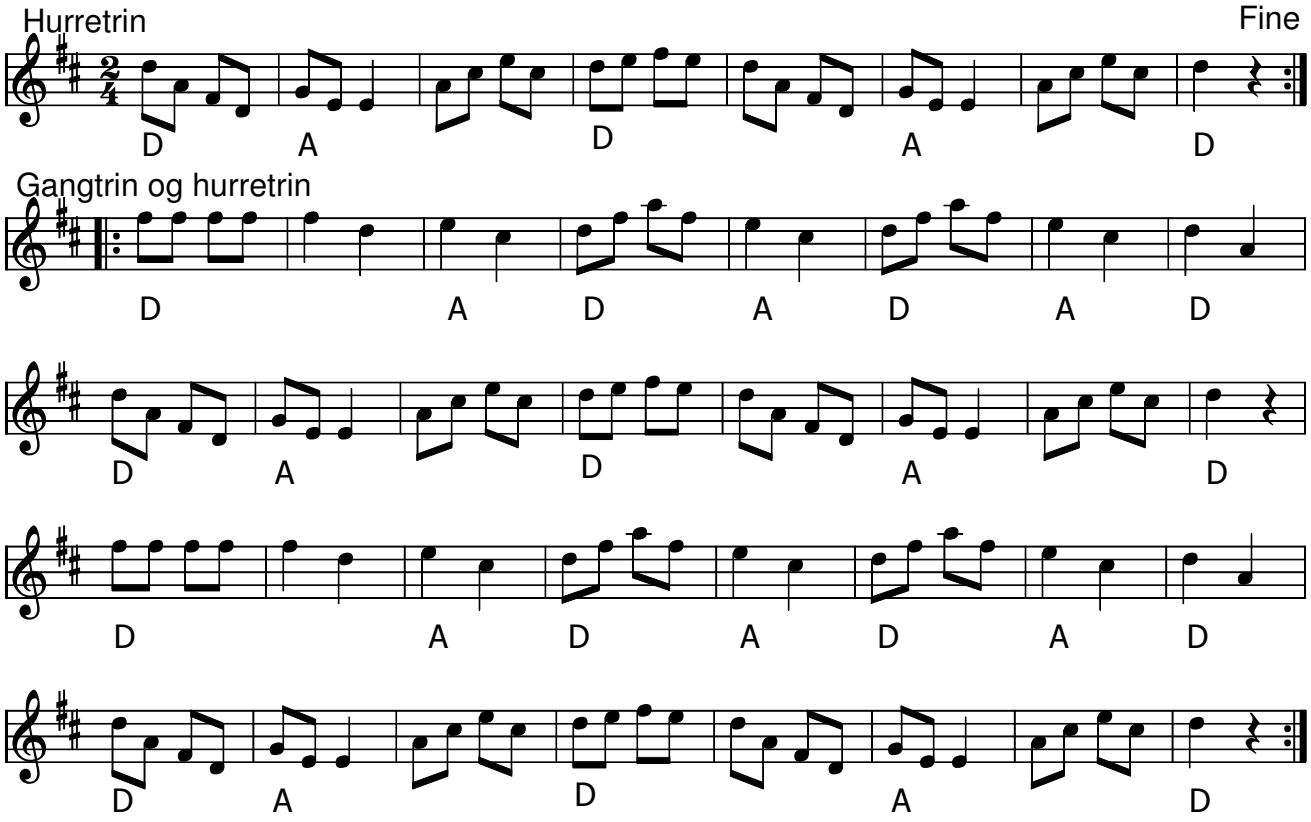

Fruens Stykke på Løvenborg (DK) fra Holbækegnen

Node fra Folkets Hus Spillefolk: www.spillefolk.dk (Filnavn: tu-fruensstykkeopr, node sidst revideret 2/4-2017)

Fru Landsdommer

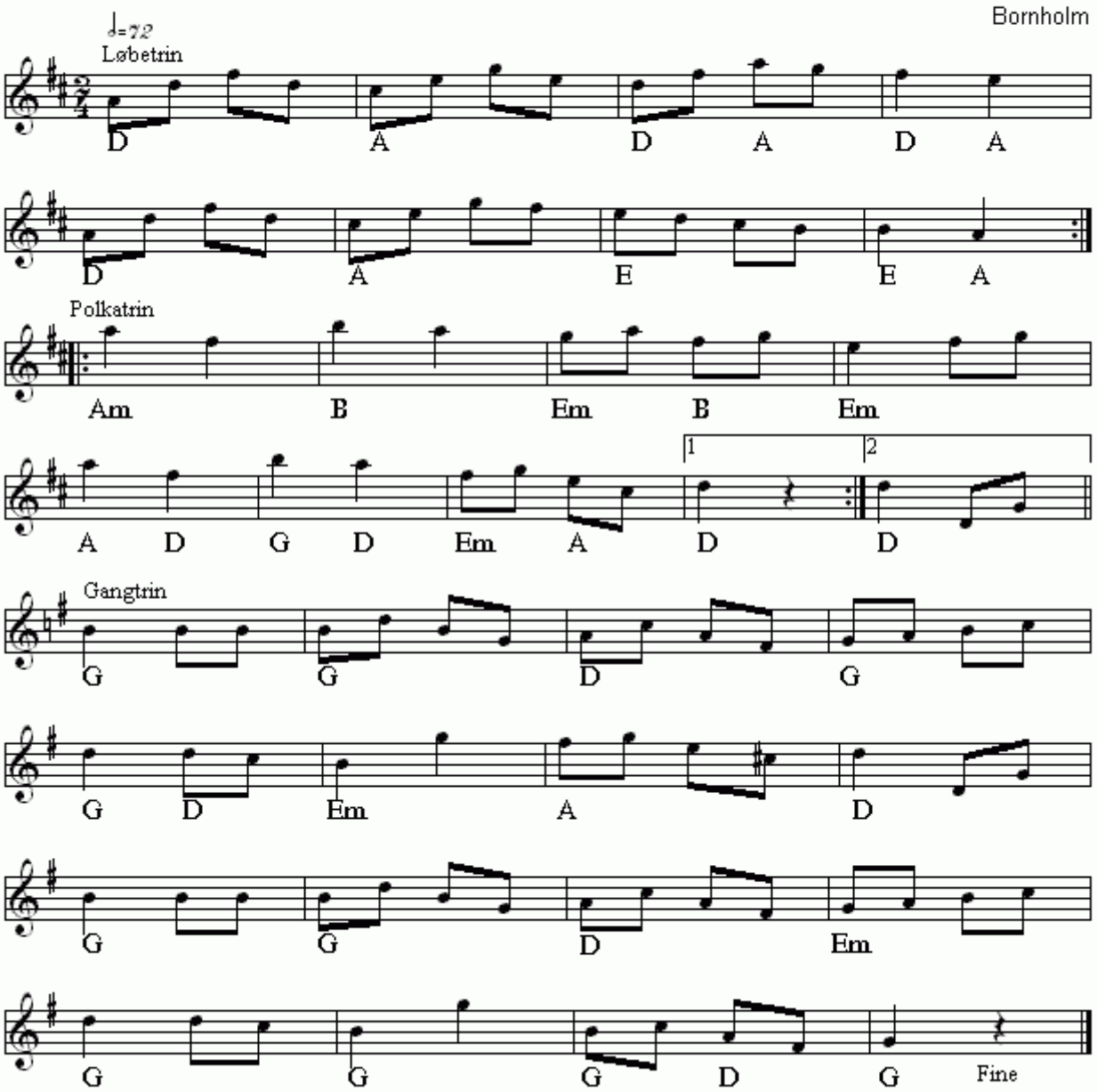

Fru Landsdommer(DK)
Nr 577 i "358"-samlingen

Node fra Folkets Hus Spillefolk: www.folketshus.dk (Filnavn: tu-frulandsdommer, node sidst revideret 12/1 - 2015)

Fryd dig ved Livet

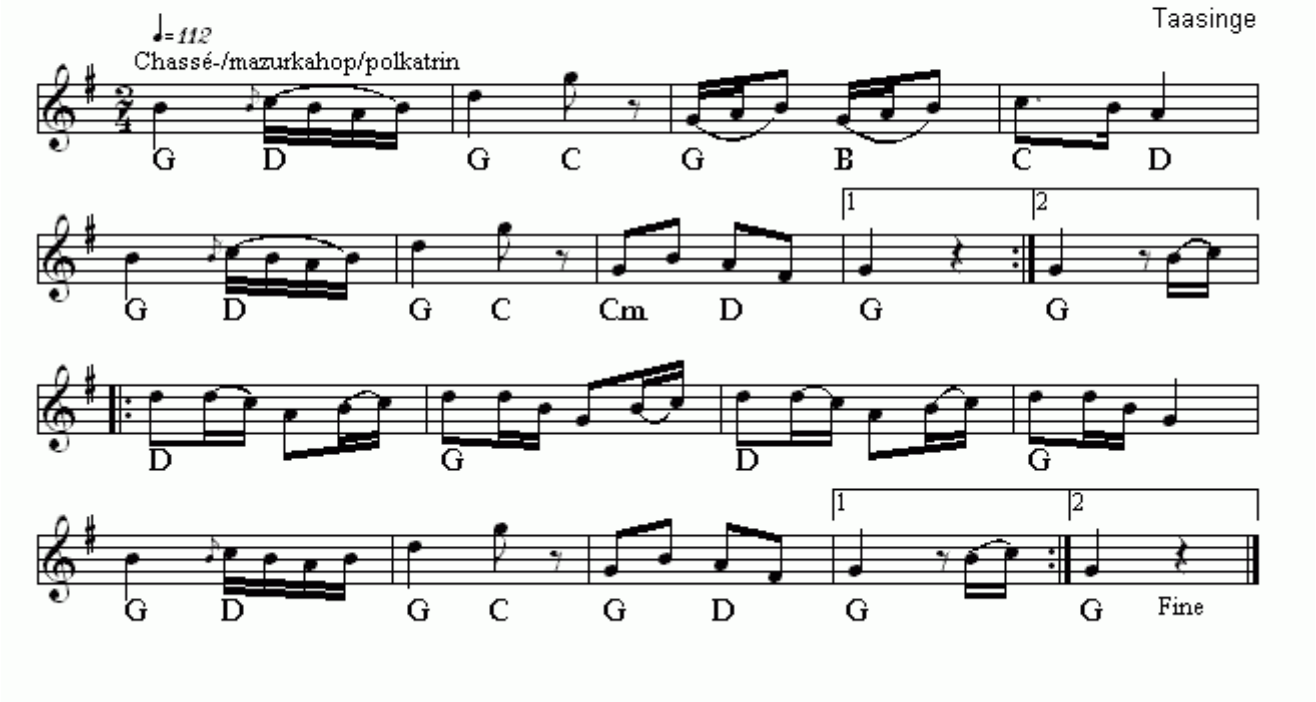

Fryd dig ved Livet(DK)
Nr 419 i "358"-samlingen

Node fra Folkets Hus Spillefolk: www.folketshus.dk (Filnavn: tu-fryddigvedlivet, node sidst revideret 4/2 - 2015)

Først den ene vej....

skomagerstykket

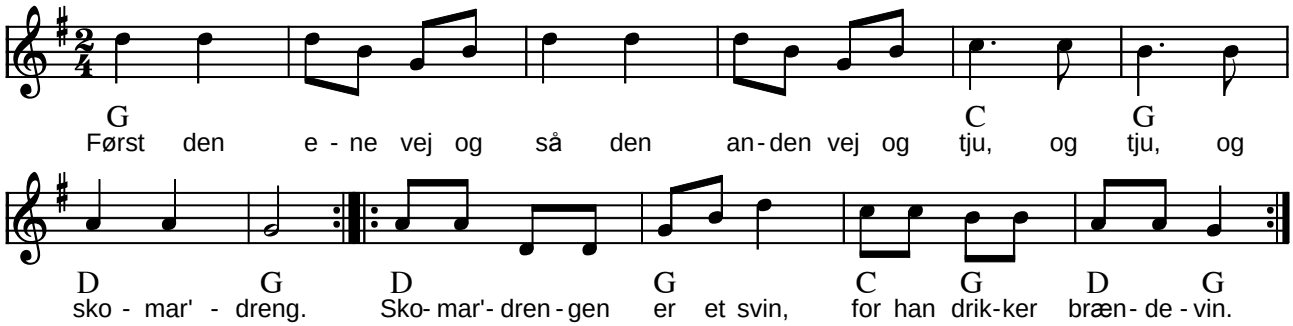

Først den ene vej . . . skomagerstykket (DK)

(Node fra Folkets Hus Spillefolk: www.folketshus.dk)

Den med Gabet i

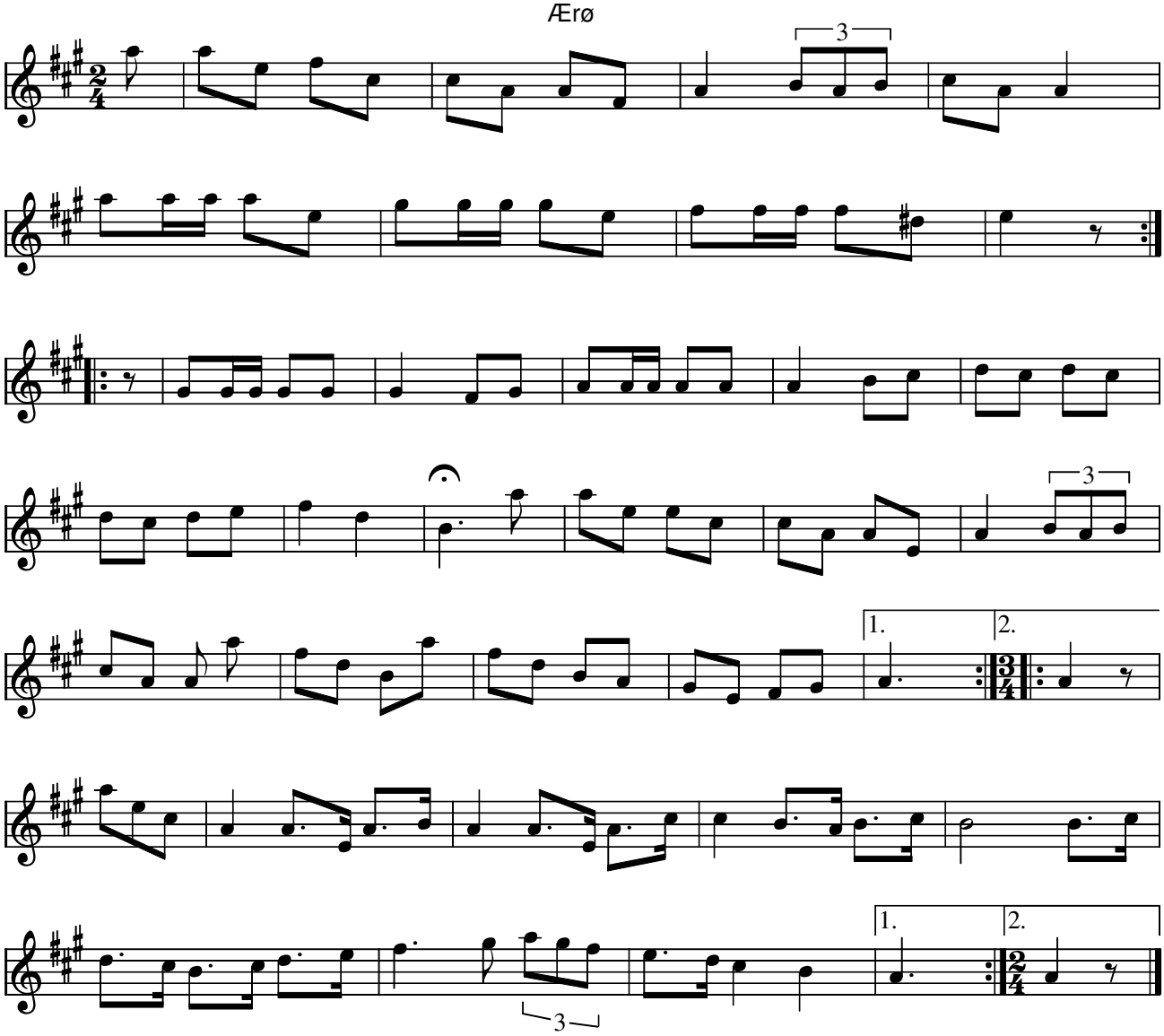

Den med Gabet i , Ærø(DK)

Kilde: 358 Danske Folkedansemelodier (nr. 115)

Node fra Folkets Hus Spillefolk: www.spillefolk.dk (Filnavn: tu-gabeti, Lavet 7/9-2008 og sidst revideret 7/7-2015)

Nummer 115 i 358 Danske Folkedansemelodier

Egn: Ærø,

Gallopink

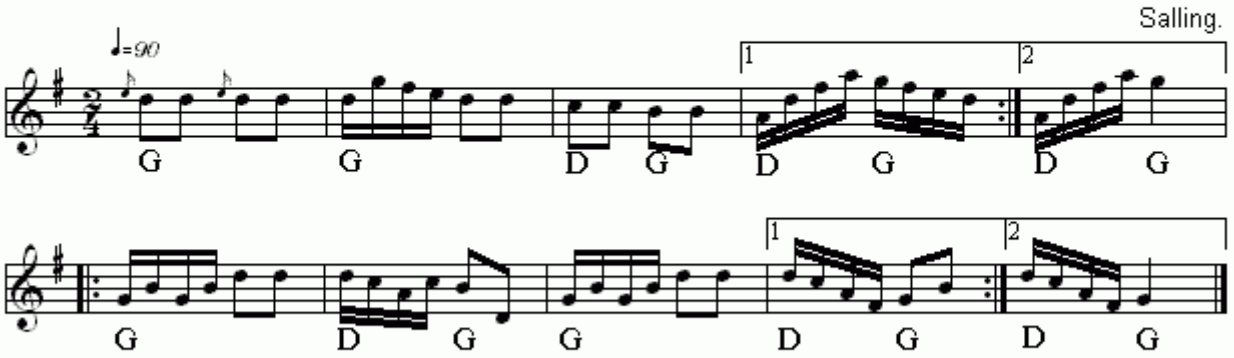

Gallopink(DK)
Nr 262 i "358"-samlingen

Node fra Folkets Hus Spillefolk: www.folketshus.dk (Filnavn: tu-gallopink, node sidst revideret 18/10 - 2014)

Galop kontra

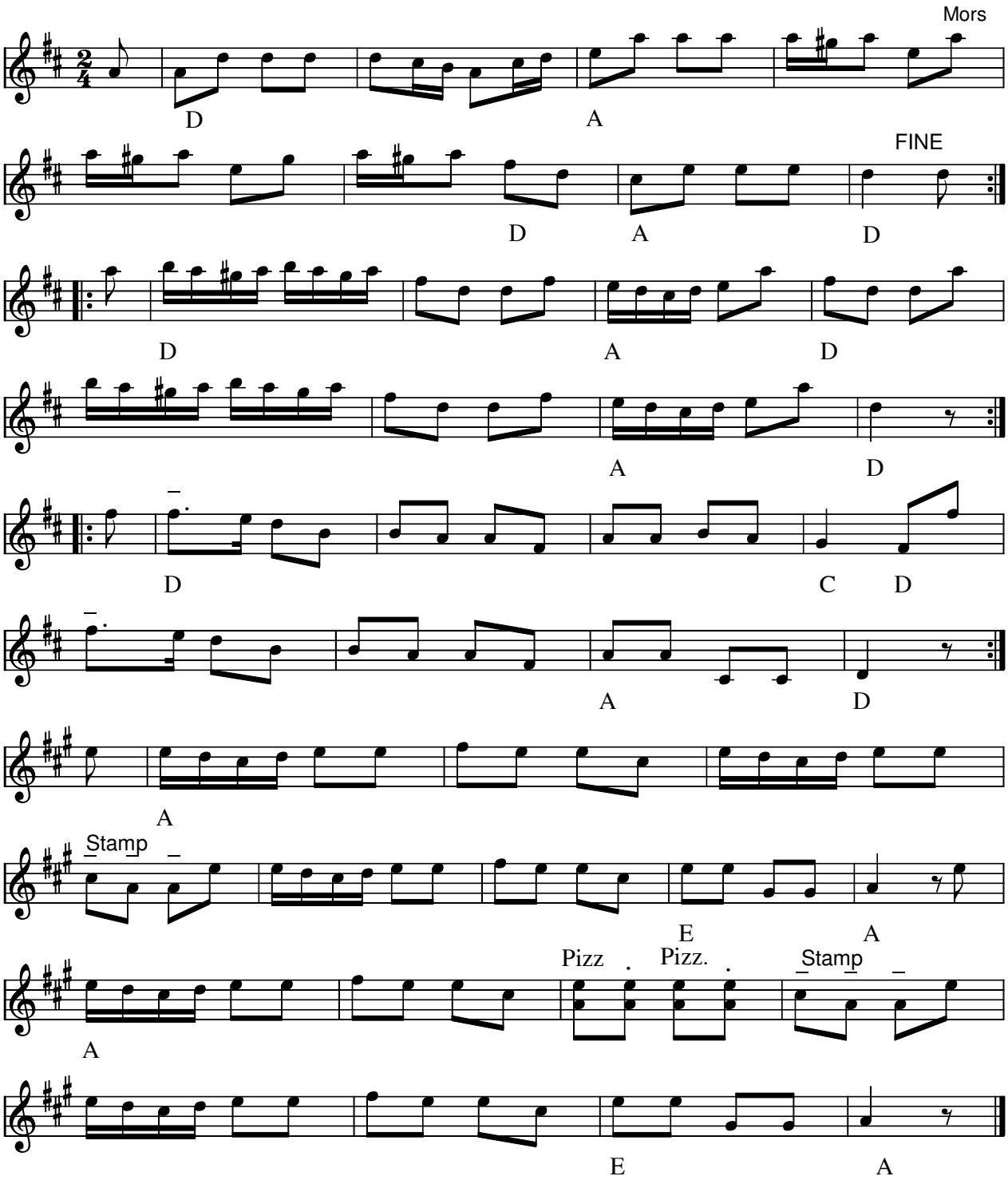

Galop kontra fra Mors(DK) Spilles tre gange + 1.reprise.

Kilde: 358 Danske Folkedansemelodier (nr. 181)

- CD: Folkets Hus spillefolk - Spilletræf 2005

Node fra Folkets Hus Spillefolk: www.spillefolk.dk (Filnavn: tu-galop, Lavet 1/11-2004 og sidst revideret 25/8-2012)

Egn: Mors,

Galopadehop

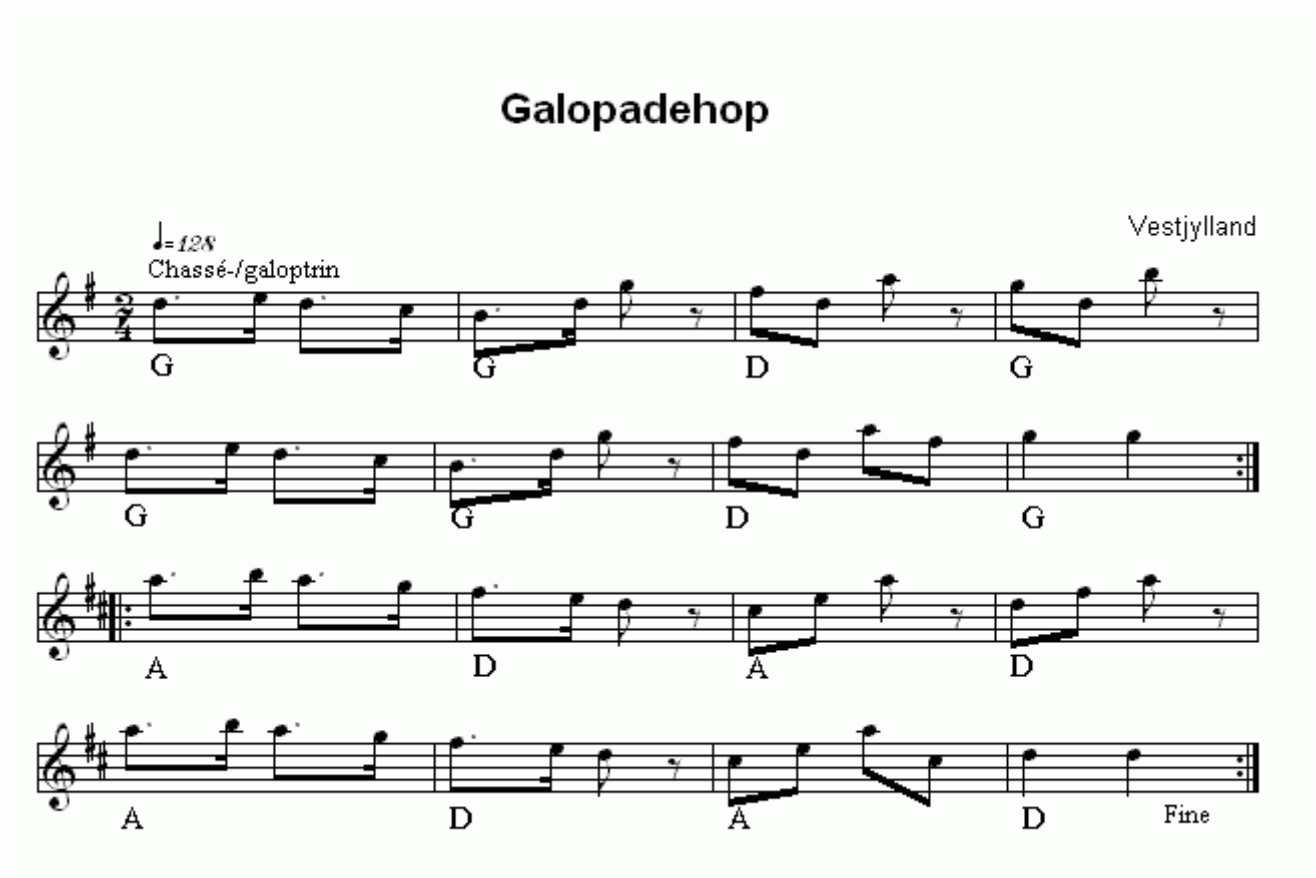

Galopadehop(DK)
Nr 447 i "358"-samlingen

Node fra Folkets Hus Spillefolk: www.folketshus.dk (Filnavn: tu-galopadehop, node sidst revideret 1/12 - 2014)

Galopin

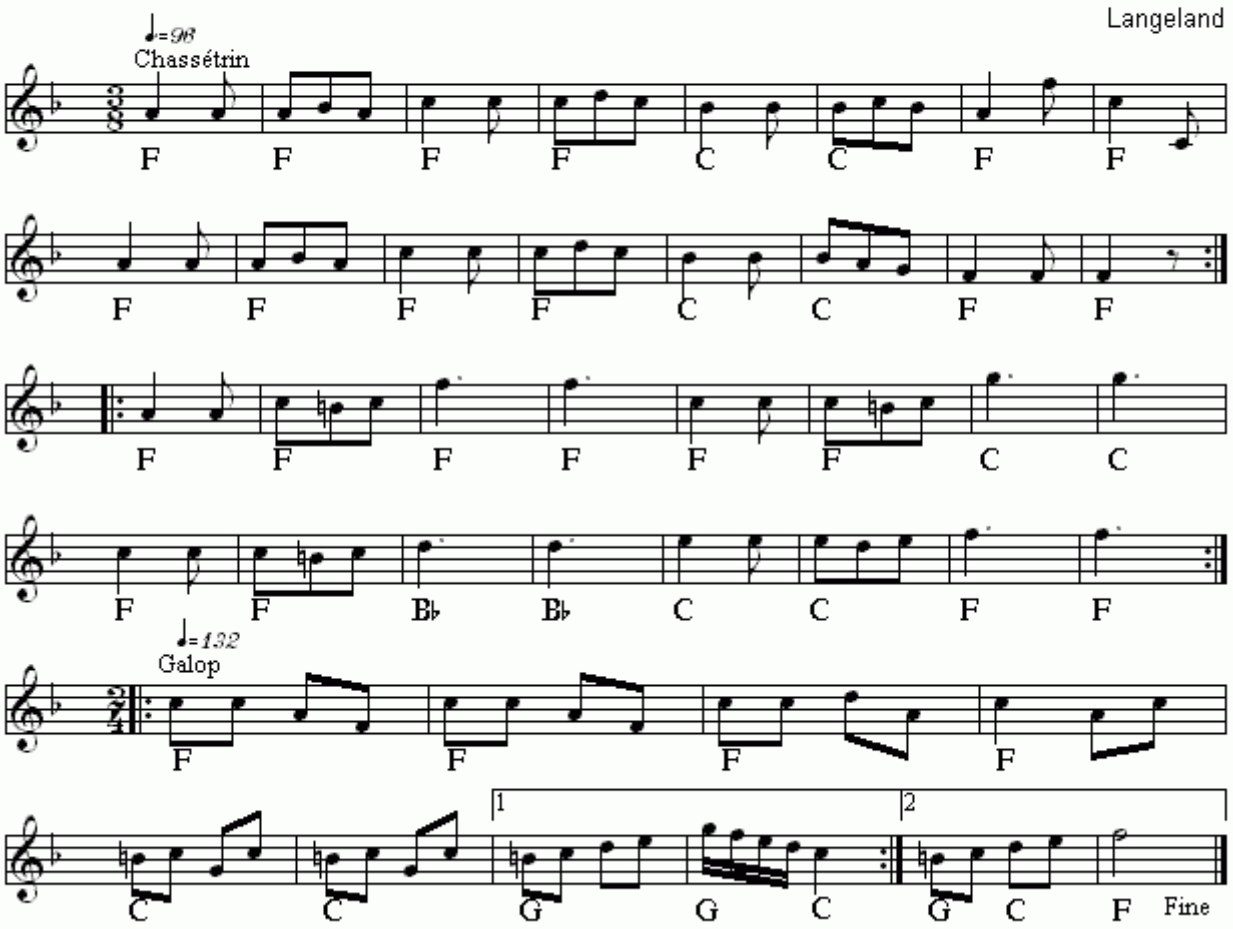

Galopin(DK)
Nr 432 i "358"-samlingen

Node fra Folkets Hus Spillefolk: www.folketshus.dk (Filnavn: tu-galopin, node sidst revideret 10/2 - 2015)

Galoping

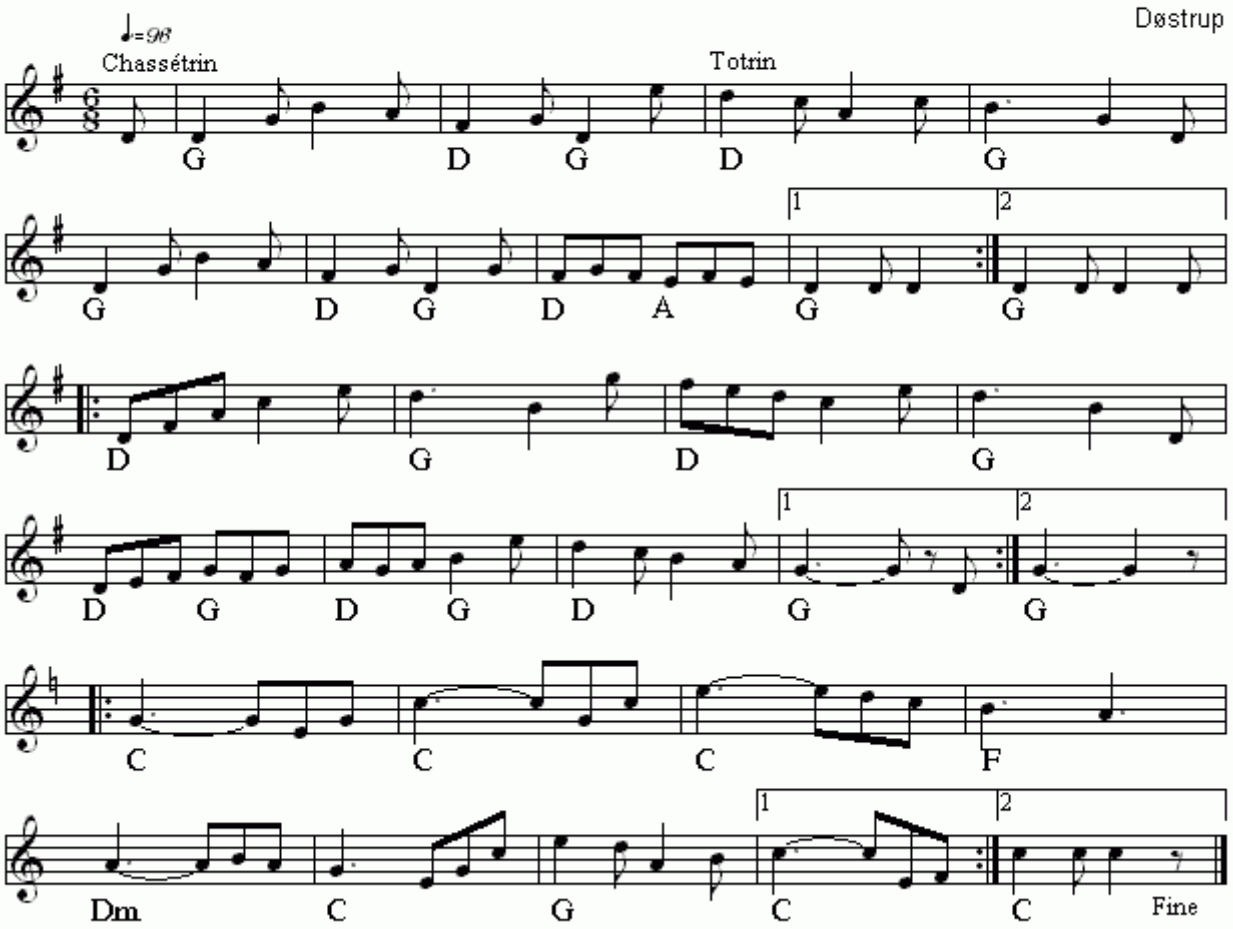

Galoping(DK)
Nr 525 i "358"-samlingen

Node fra Folkets Hus Spillefolk: www.folketshus.dk (Filnavn: tu-galoping, node sidst revideret 18/12 - 2014)

Gamle Berliner

Langeland

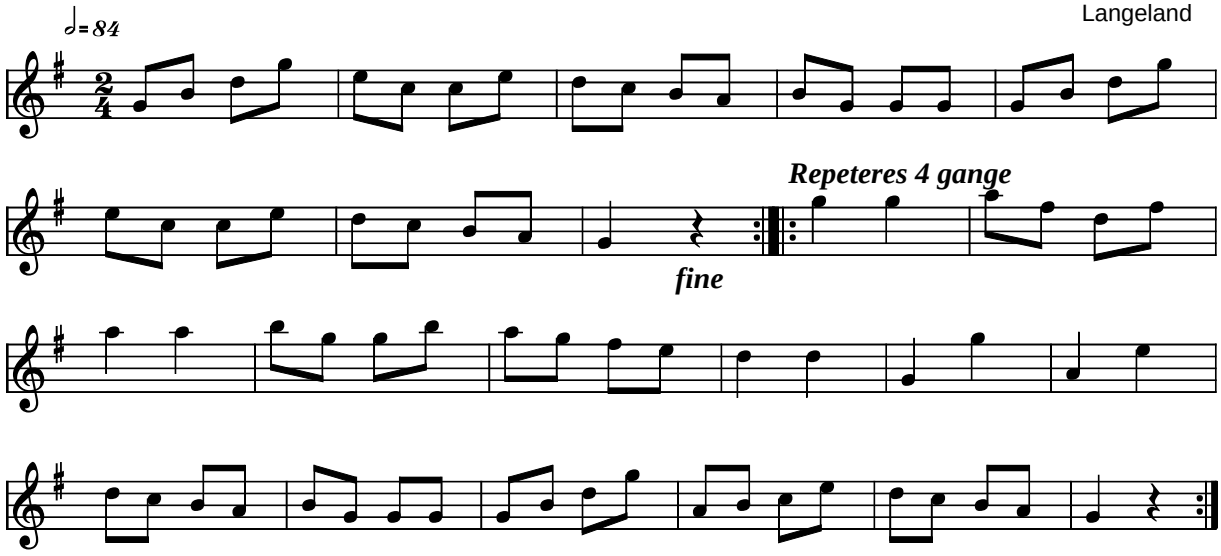

Gamle Berliner Langeland (DK)

Kilde: 358 Danske Folkedansemelodier (nr. 9)
Node fra Folkets Hus Spillefolk: www.folketshus.dk (Filnavn: tu-gamleberlin, node og tekst sidst revideret 28/1-2004)

Gamle Familievals

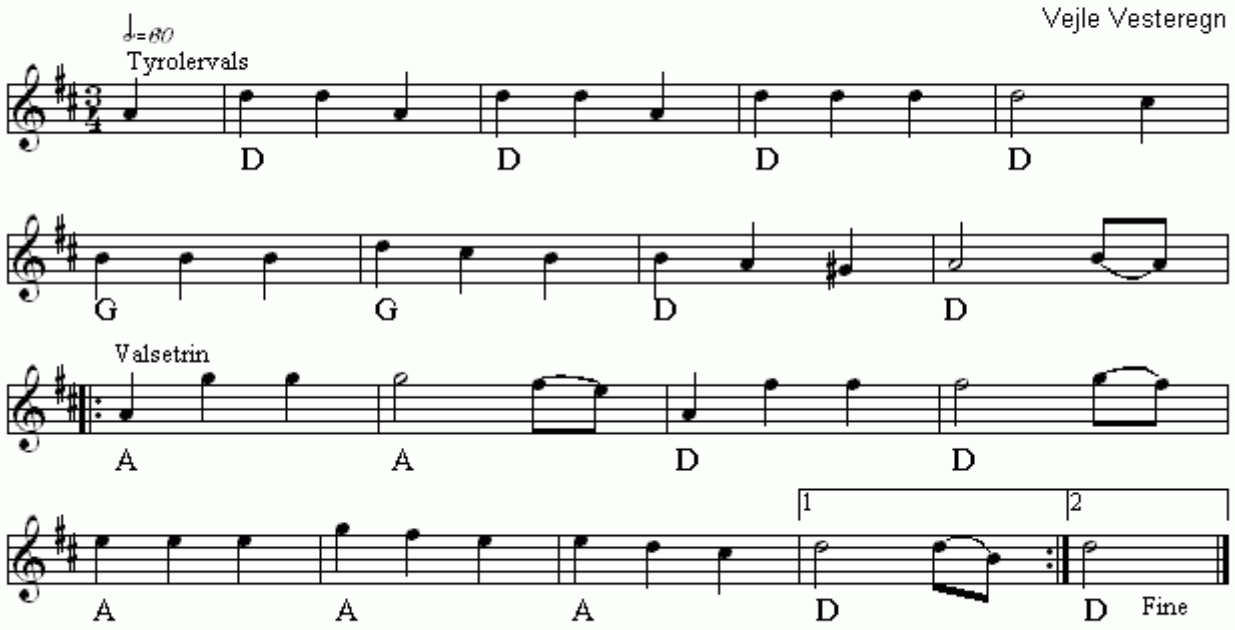

Gamle Familievals(DK)
Nr 538 i "358"-samlingen

Node fra Folkets Hus Spillefolk: www.folketshus.dk (Filnavn: tu-gamlefamilievals, node sidst revideret 3/12 - 2014)

(Gamle) Ottemands dans

Efter Mikkel Kvistgaard

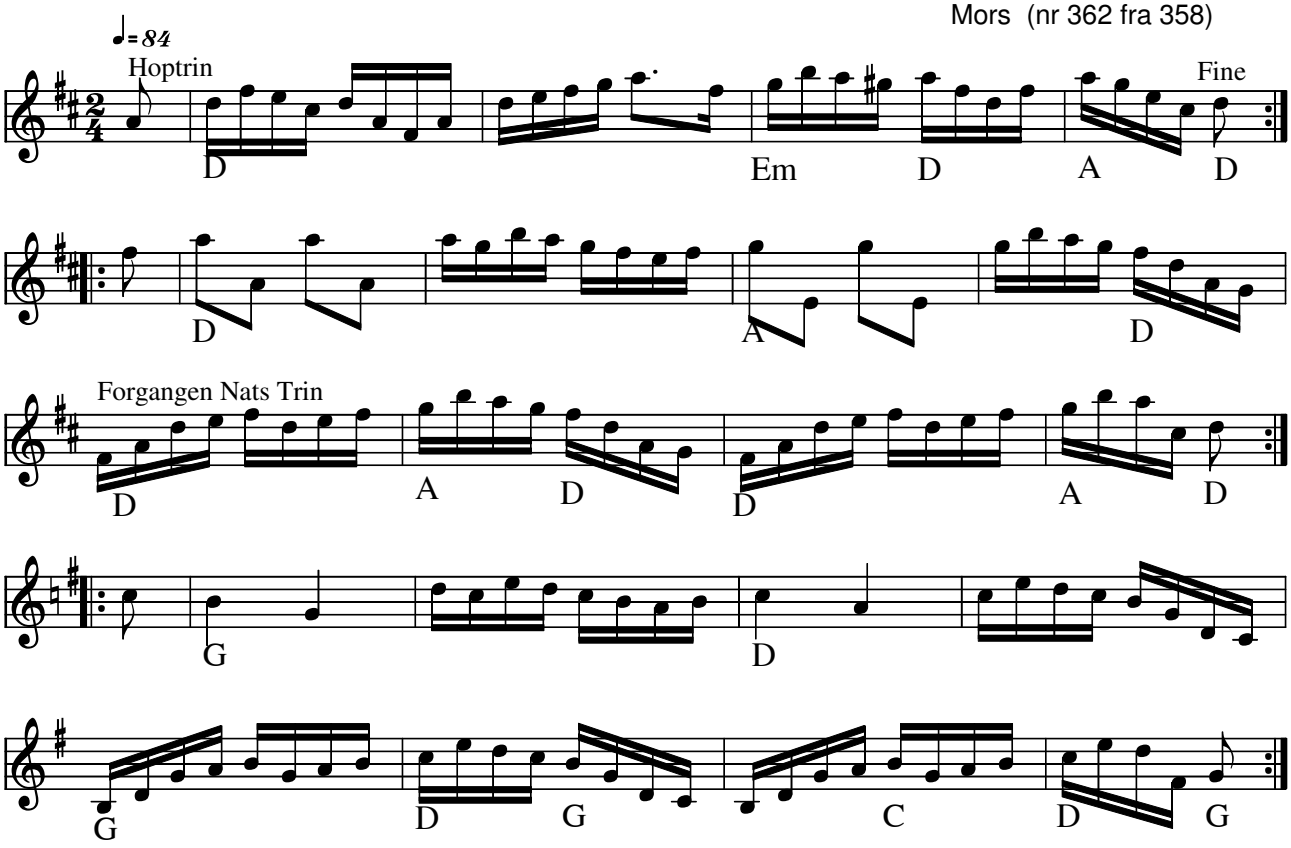

Gamle Ottemands dans (DK) Mors

Node fra Folkets Hus Spillefolk: www.spillefolk.dk (Filnavn: tu-gamleottemandsdans, Lavet 18/10-2014 og sidst revideret 17/2-2015)

Nummer 362 i 358 Danske Folkedansemelodier

Gammel Sekstur med fire par

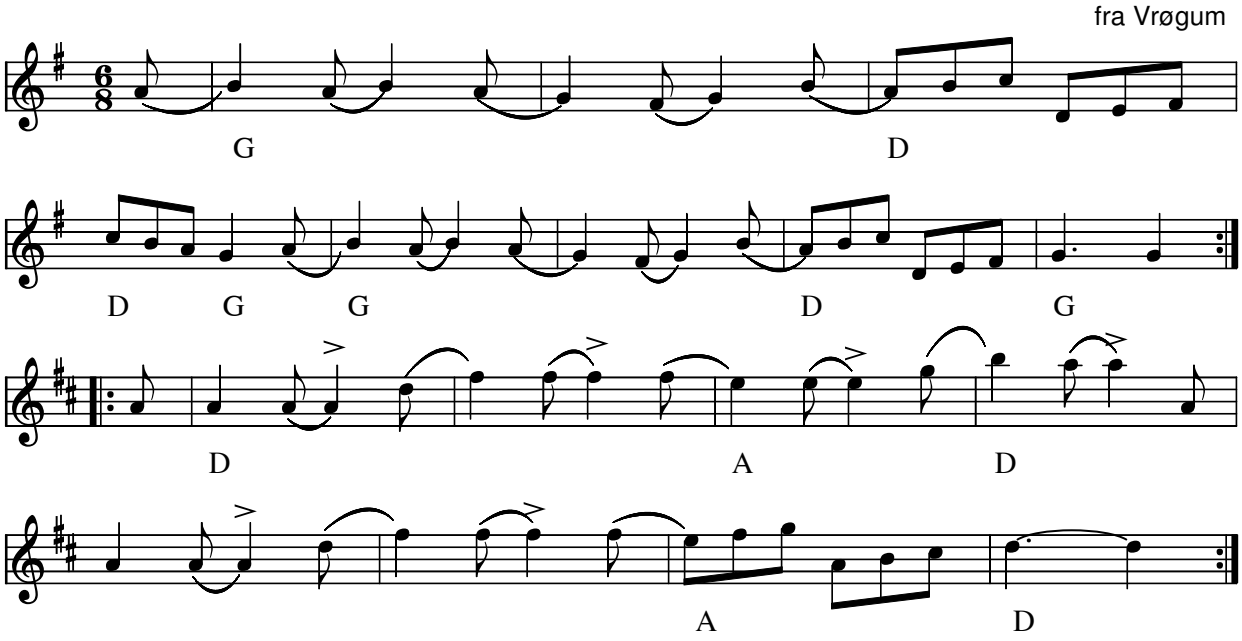

Gammel Sekstur med fire par (DK) fra Vrøgum

- CD/DVD: Lang Linken Liv 40 års jubilæum (2010) GO110 CD/DVD

Node fra Folkets Hus Spillefolk: www.spillefolk.dk (Filnavn: tu-gammel, node sidst revideret 21/4-2011)

Gammel Familievals

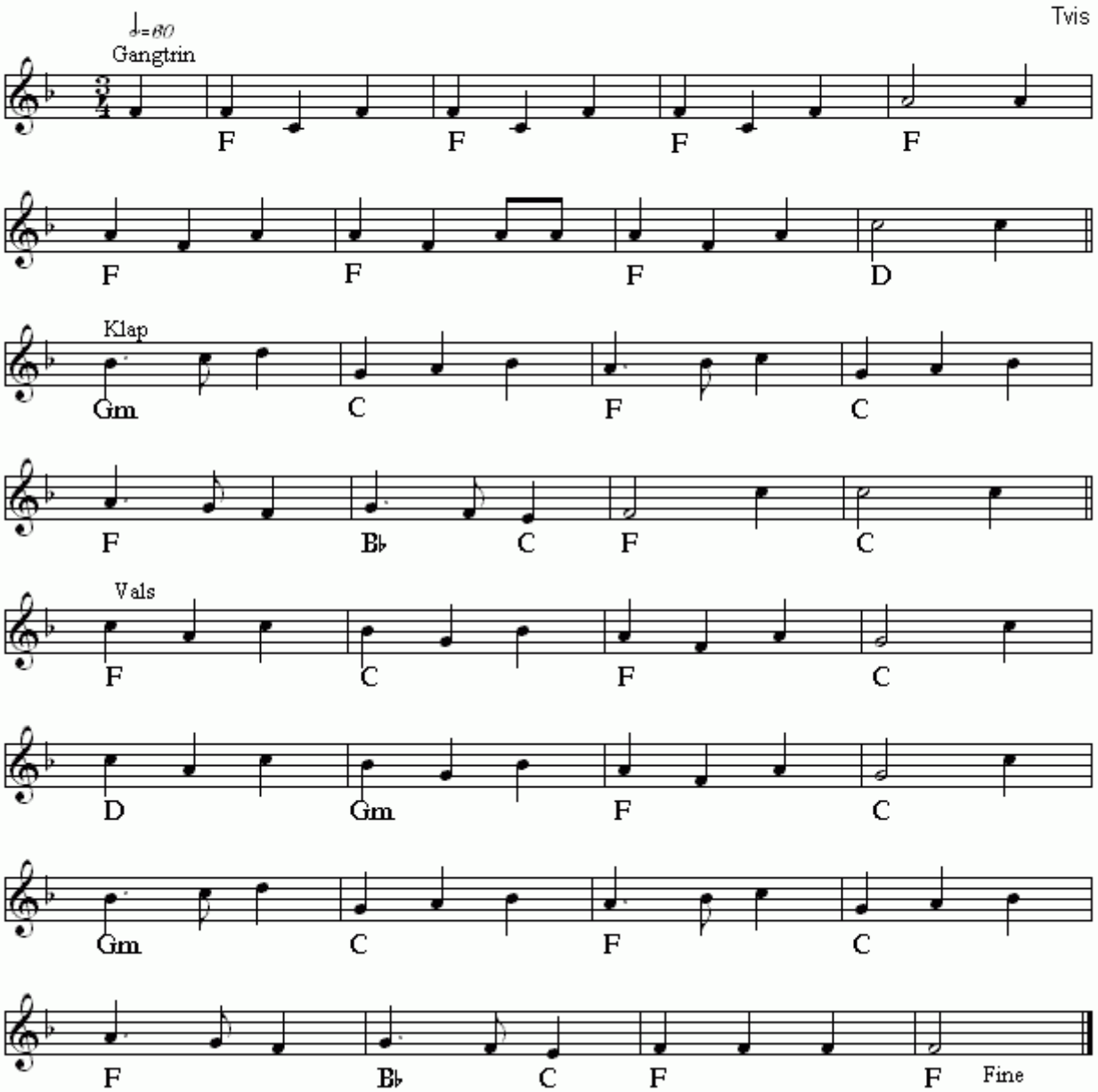

Gammel Familievals(DK)
Nr 612 i "358"-samlingen

Node fra Folkets Hus Spillefolk: www.folketshus.dk (Filnavn: tu-gammelfamilievals, node sidst revideret 7/2 - 2015)

Gammel Firetur

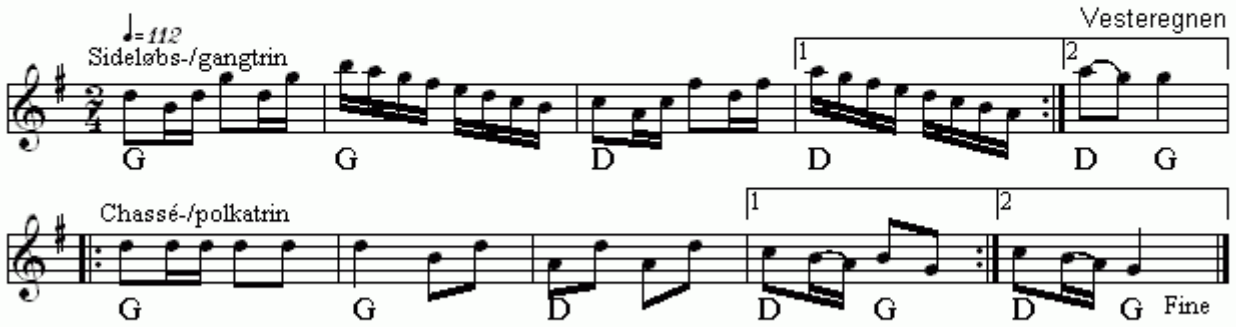

Gammel Firetur(DK)
Nr 643 i "358"-samlingen

Node fra Folkets Hus Spillefolk: www.folketshus.dk (Filnavn: tu-gammelfiretur, node sidst revideret 7/12 - 2014)

Gammel Kontradans fra Vinding

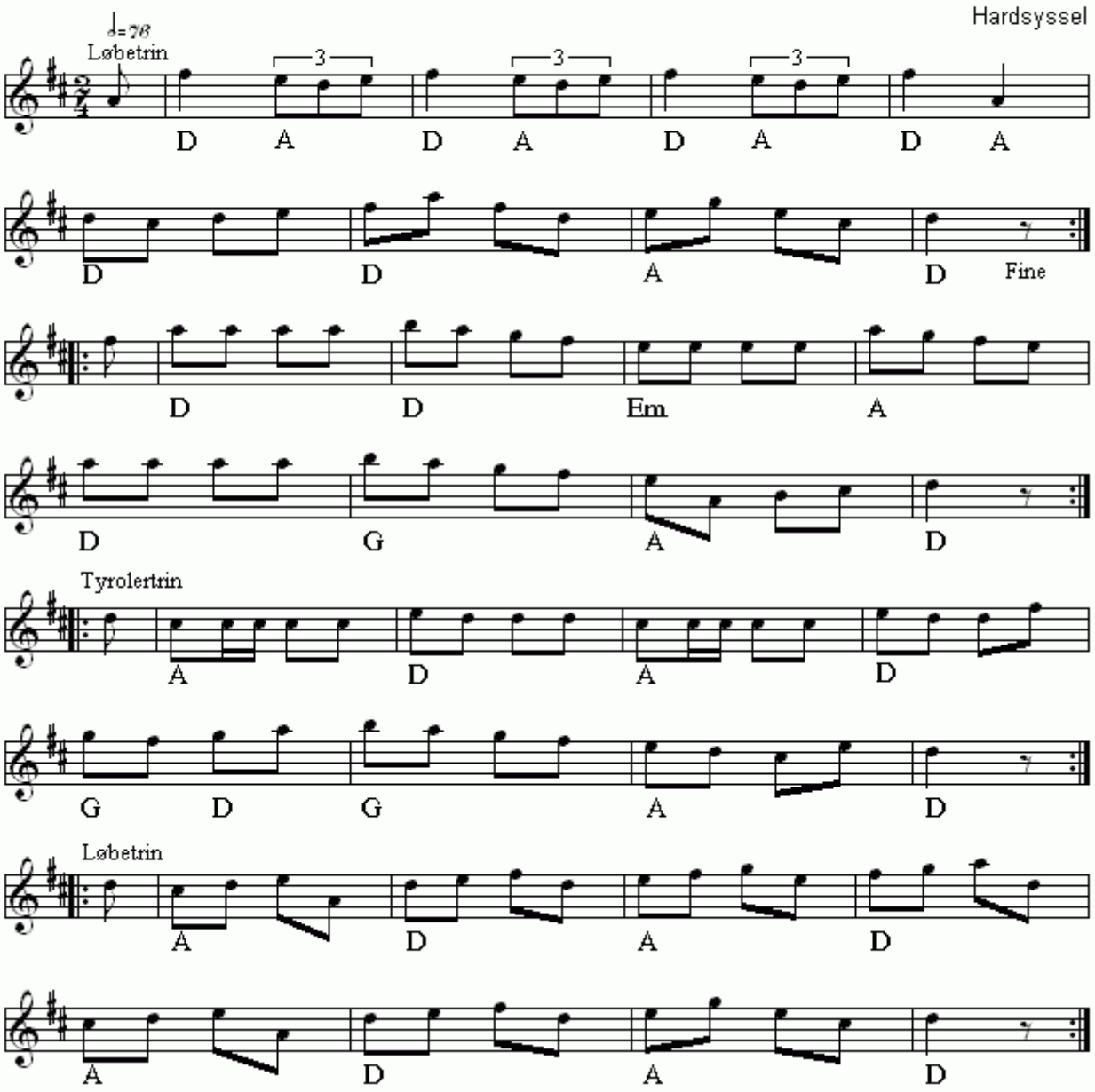

Gammel Kontradans fra Vinding(DK)
Nr 610 i "358"-samlingen

Node fra Folkets Hus Spillefolk: www.folketshus.dk (Filnavn: tu-gammelkontradansfravinding, node sidst revideret 13/12 - 2014)

Gammel Kontrasejre fra Salling

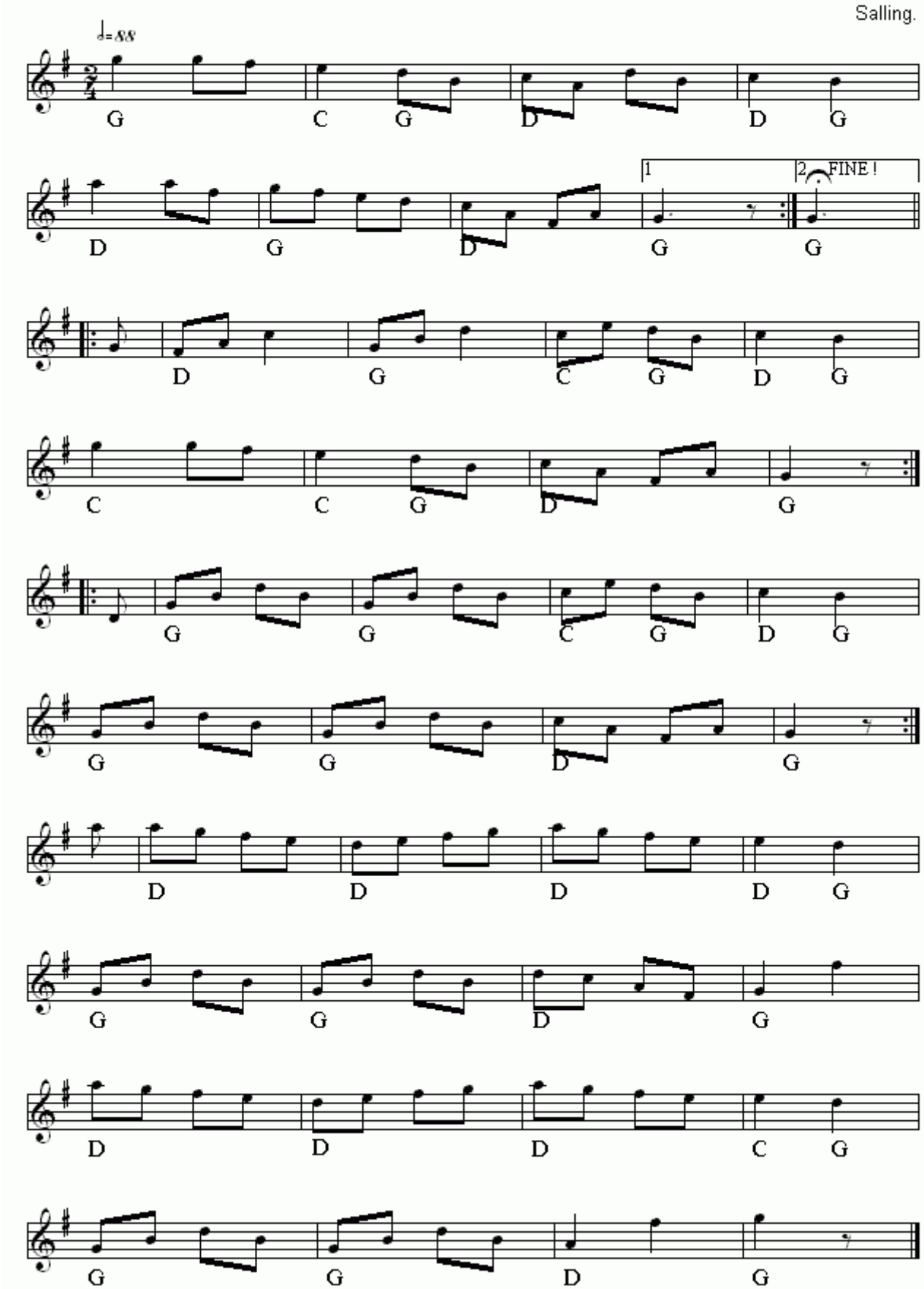

Gammel Kontrasejre fra Salling(DK)
Nr 269 i "358"-samlingen

Node fra Folkets Hus Spillefolk: www.folketshus.dk (Filnavn: tu-gammelkontrasejre, node sidst revideret 20/10 - 2014)

Gammelkontra

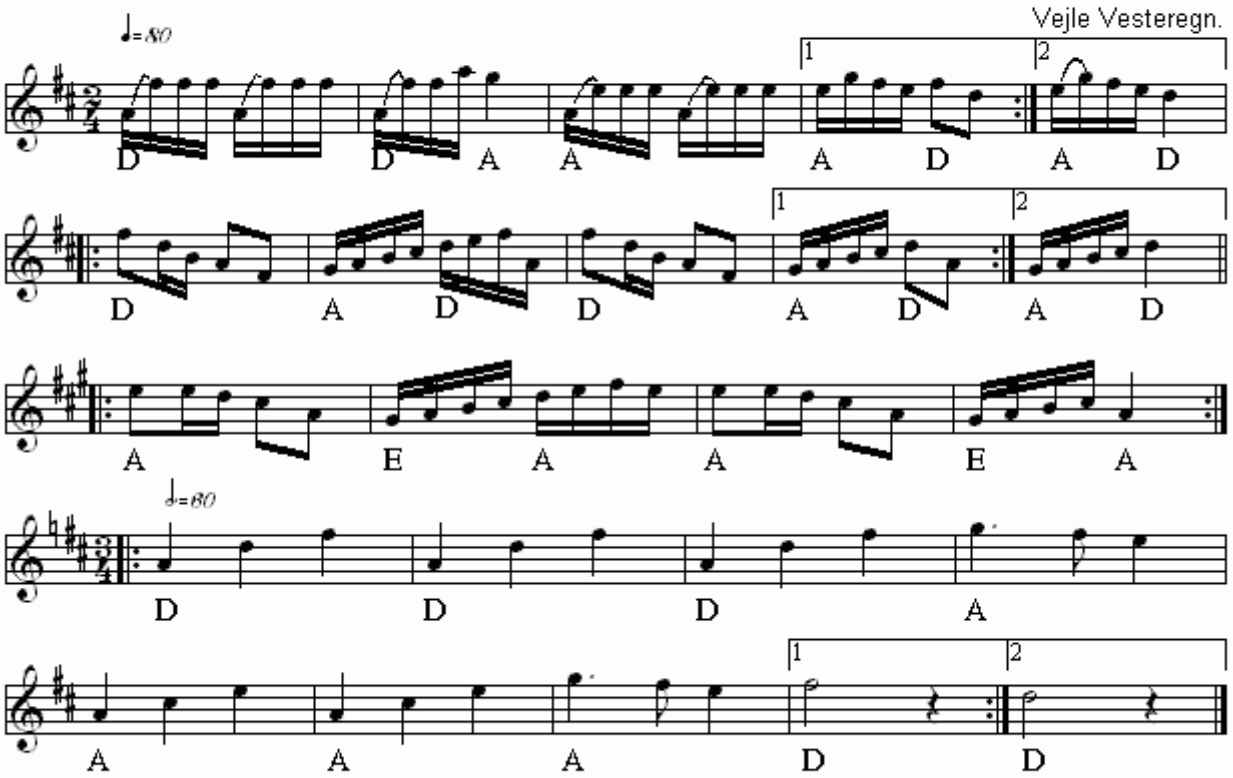

Gammelkontra(DK)
Nr 332 i "358"-samlingen

Node fra Folkets Hus Spillefolk: www.folketshus.dk (Filnavn: tu-gammelkontravejlevesteregn, node sidst revideret 23/11 - 2014)

Gammel Mands Hopsa

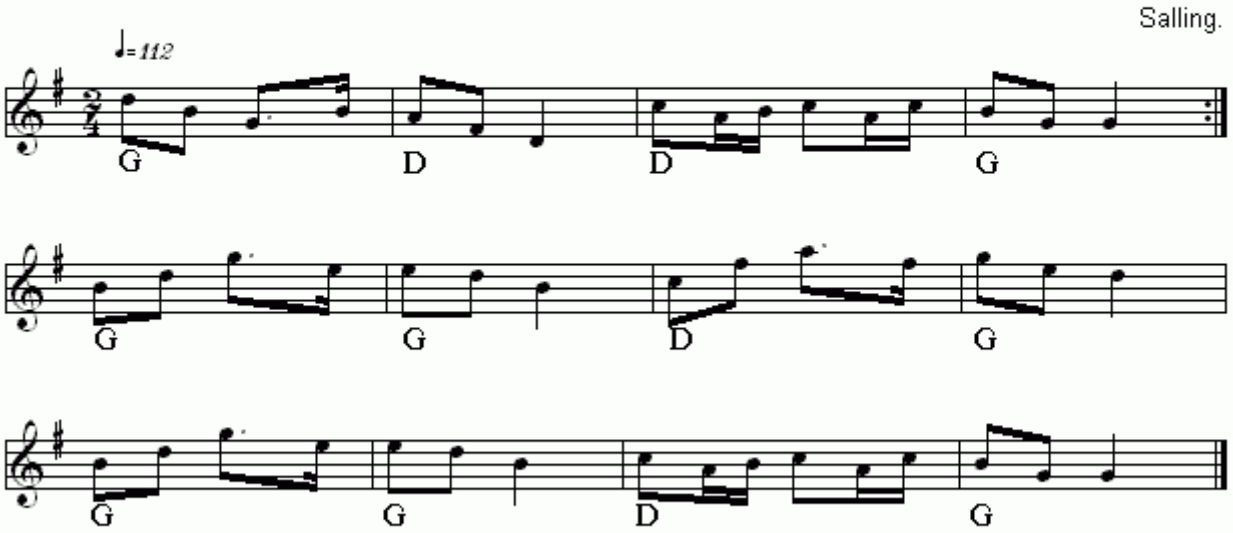

Gammel Mands Hopsa(DK)
Nr 259 i "358"-samlingen

Node fra Folkets Hus Spillefolk: www.folketshus.dk (Filnavn: tu-gammelmandshopsa, node sidst revideret 18/10 - 2014)

Gammel tretur fra Vrøgum

e. Oksbølbrødrene

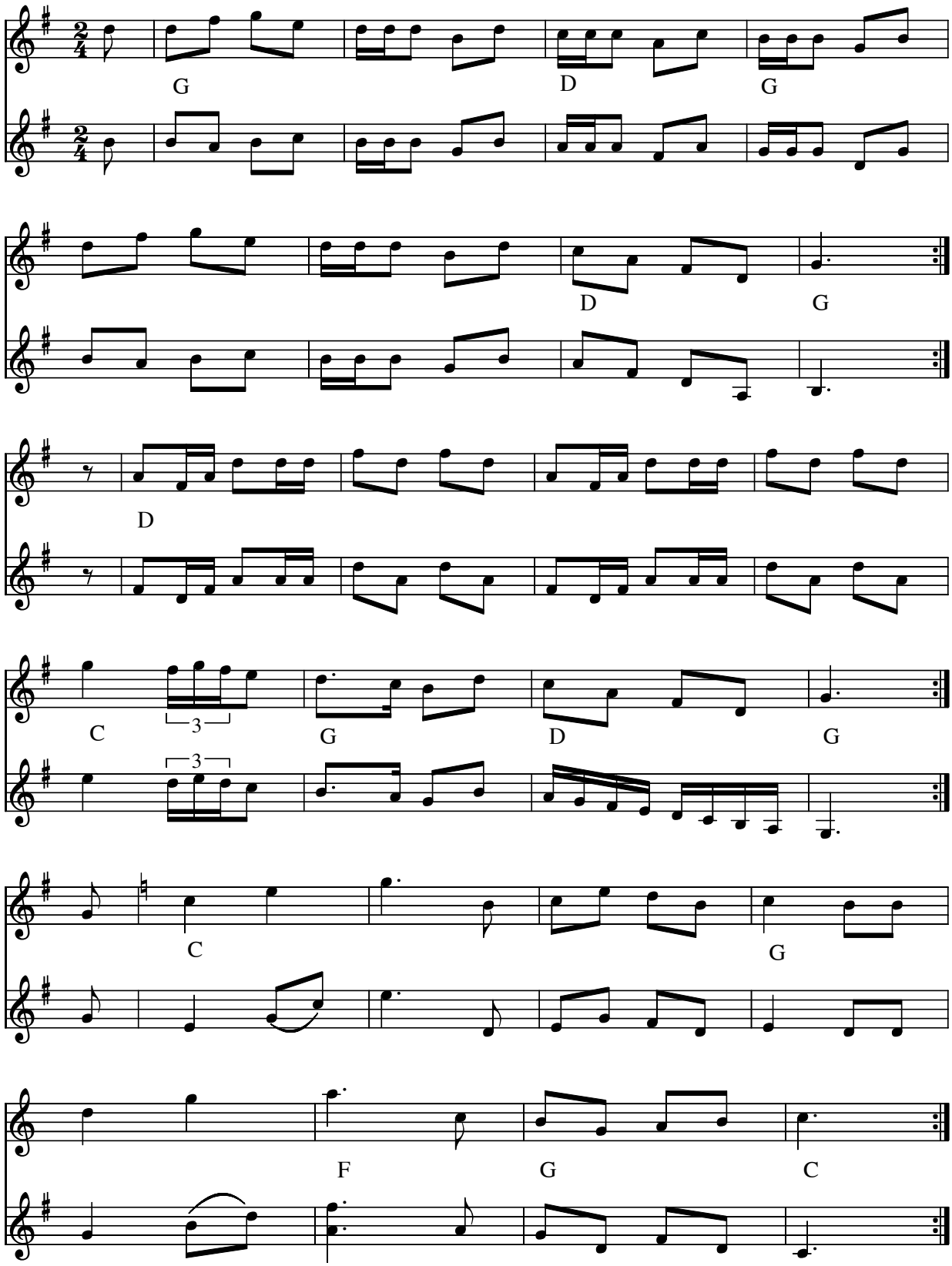

Gammel tretur (DK) fra Vrøgum e. Oksbøl brødrene

Tempoet er hopsatempo. Tænk på Tellings hopsa.

Node fra J.J.

Node fra Folkets Hus Spillefolk: www.spillefolk.dk (Filnavn: tr-gammel, node sidst revideret 17/6-2012)

Gedebukkedans

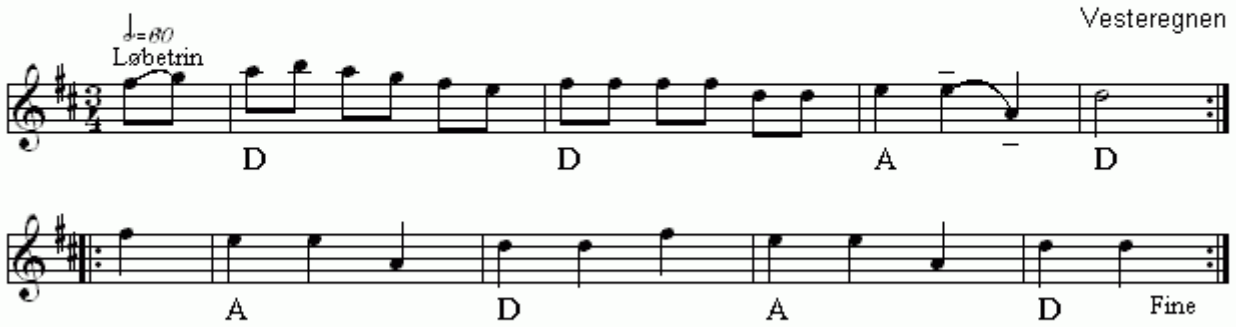

Gedebukkedans(DK)
Nr 647 i "358"-samlingen

Node fra Folkets Hus Spillefolk: www.folketshus.dk (Filnavn: tu-gedebukkedans, node sidst revideret 6/1 - 2015)

Den gamle ottetur pa langs

358: No. 195

Thy

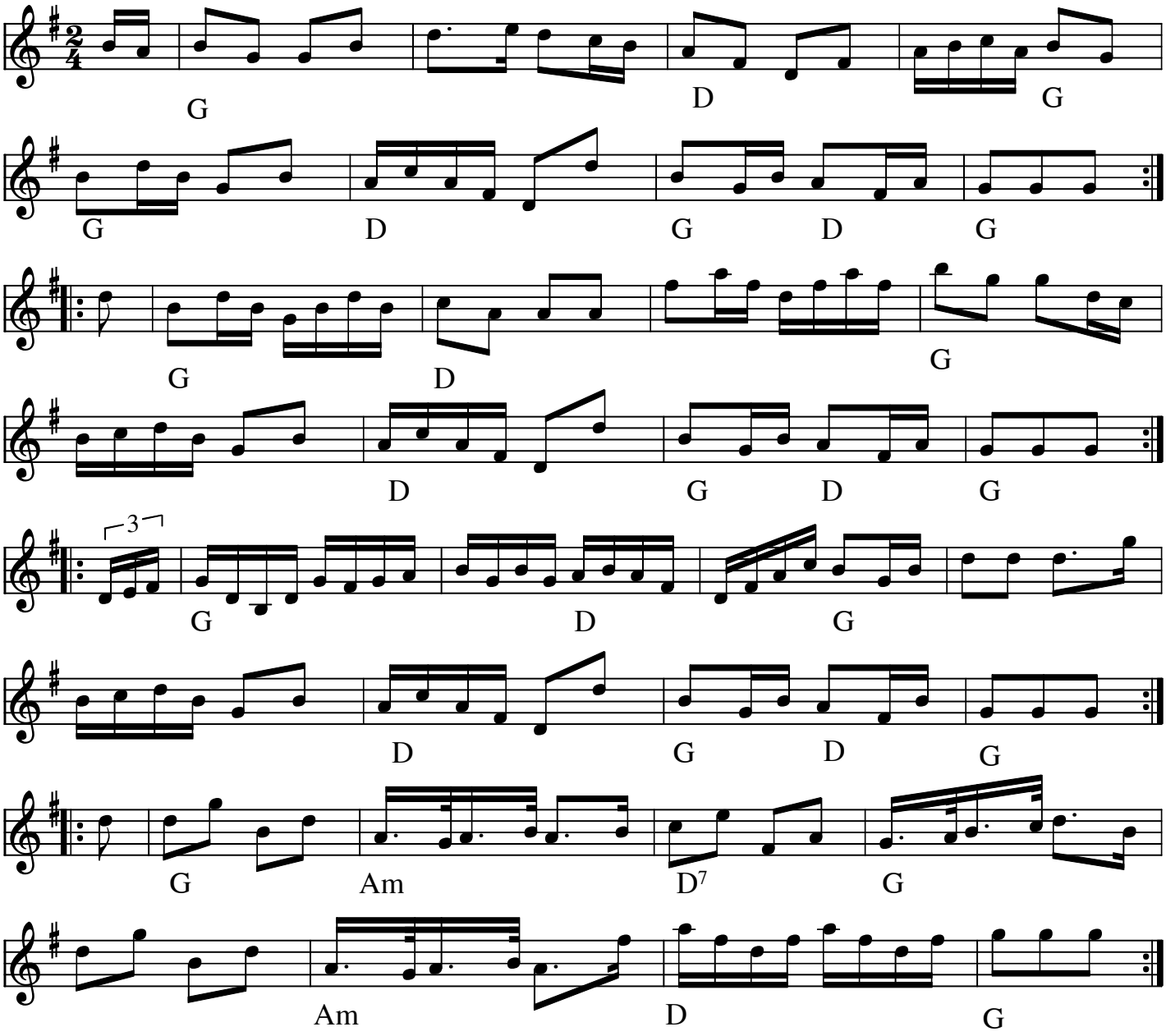

Den gamle Ottetur på langs fra Thy (DK)

Kilde: 358 Danske Folkedansemelodier (nr. 195)
Node fra Folkets Hus Spillefolk: www.spillefolk.dk (Filnavn: tu-gl8pzzzlangs, node sidst revideret 9/5-2009)

Egn: Thy,

Glaa´Ann´

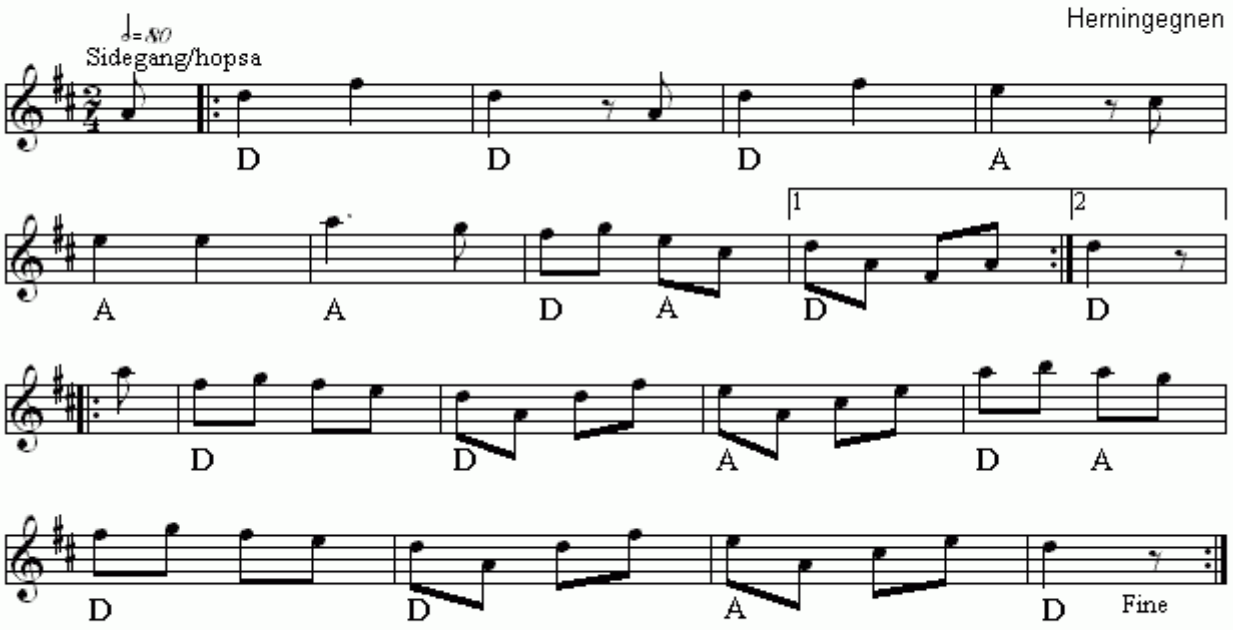

Glaa´Ann´(DK)
Nr 442 i "358"-samlingen

Node fra Folkets Hus Spillefolk: www.folketshus.dk (Filnavn: tu-glaaann, node sidst revideret 2/1 - 2015)

Gammel Sekstur

Vestjylland

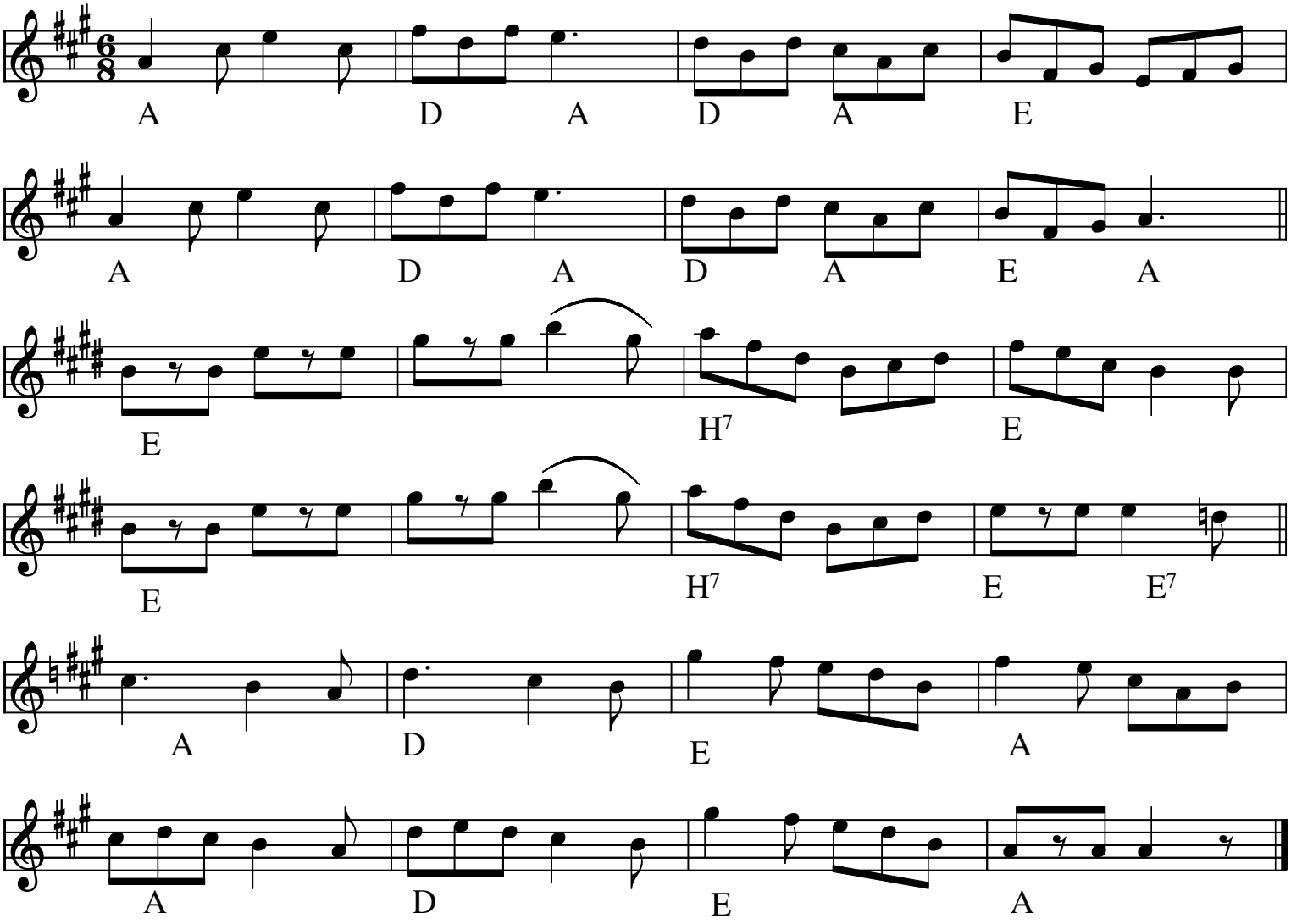

Gammel Sekstur (DK)

Kilde: 358 melodi no 601

Node fra Folkets Hus Spillefolk: www.spillefolk.dk (Filnavn: tu-glsekstur, node sidst revideret 28/1-2011)

Den gamle totur fra Vejle

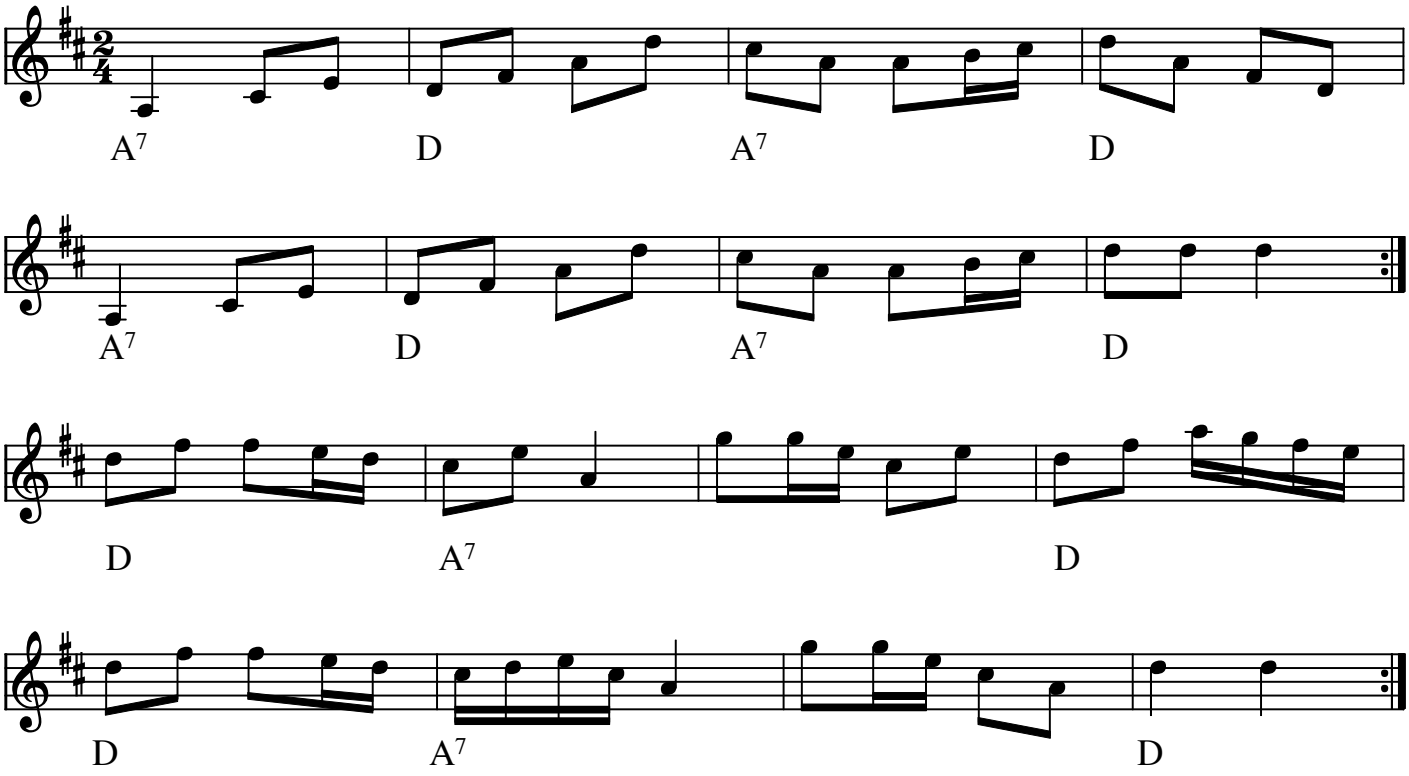

Den gammle totour fra Vejle (DK)

Kilde: Jørgen Jørgensen, Arne Jacobsen
Node fra Folkets Hus Spillefolk: www.folketshus.dk (Filnavn: tu-gltoturvejle, node sidst revideret 5/11-2008)

Egn: Vejle,

Gribsen

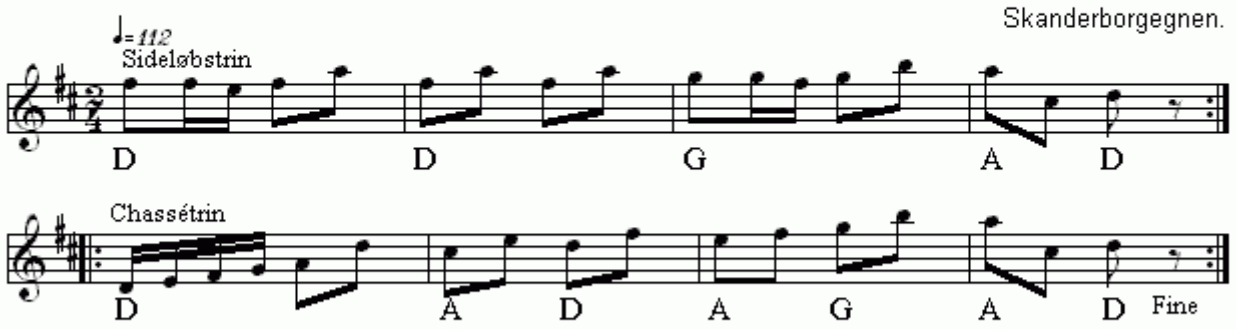

Gribsen(DK)
Nr 365 i "358"-samlingen

Node fra Folkets Hus Spillefolk: www.folketshus.dk (Filnavn: tu-gribsen, node sidst revideret 15/2 - 2015)

Grisen faldt og brak sit laar

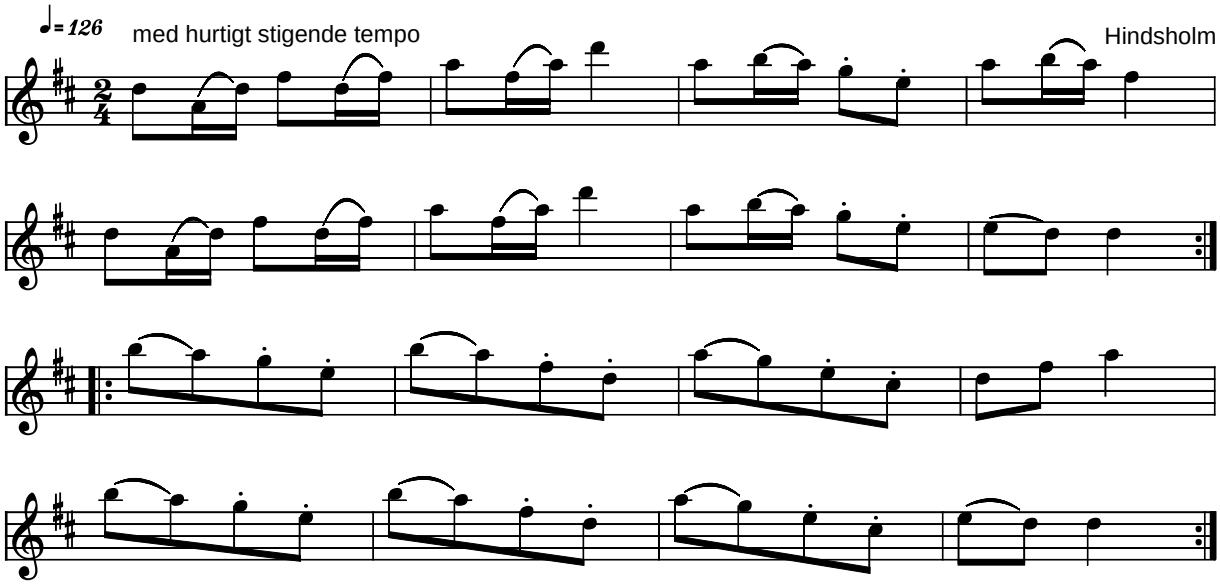

Grisen faldt og brak sit laar Hindsholm (DK)

Kilde: 358 Danske Folkedansemelodier (nr. 94)
Node fra Folkets Hus Spillefolk: www.folketshus.dk (Filnavn: tu-grisen, node og tekst sidst revideret 19/10-2004)

Grisen brak´te Laaret

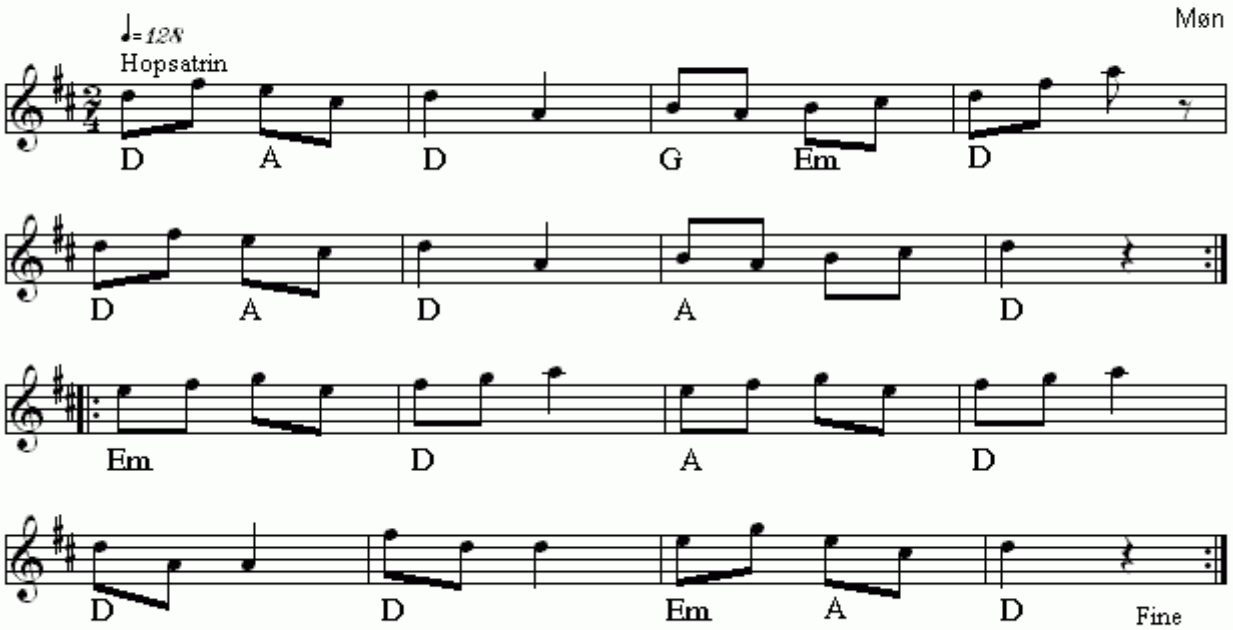

Grisen brak´te Laaret(DK)
Nr 488 i "358"-samlingen

Node fra Folkets Hus Spillefolk: www.folketshus.dk (Filnavn: tu-grisenbraktelaaret, node sidst revideret 18/11 - 2014)

Gryderup tro

Boeslunde

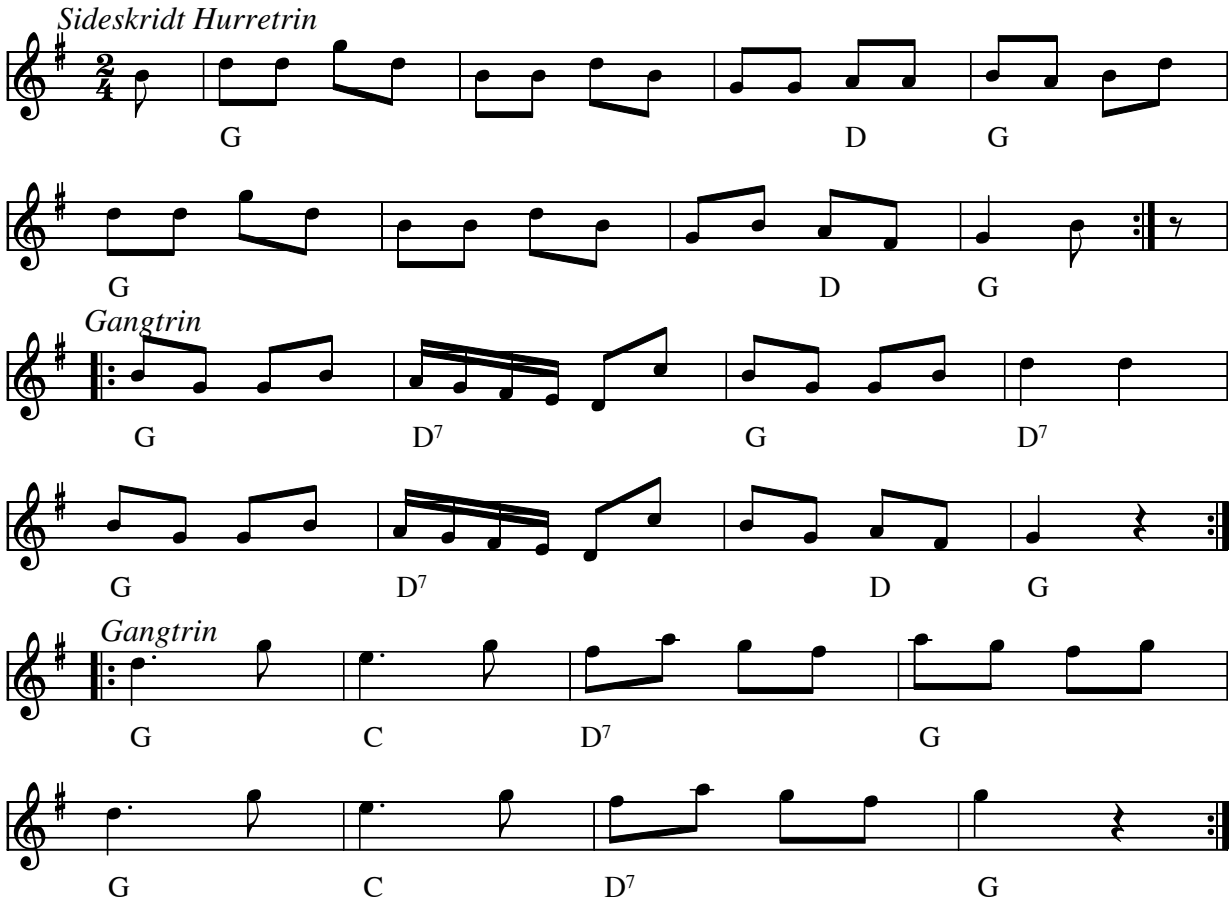

Gryderup tro (DK)

Node fra Folkets Hus Spillefolk: www.spillefolk.dk (Filnavn: tu-gryderup, node sidst revideret 7/3-2012)

Grønnehavestykket

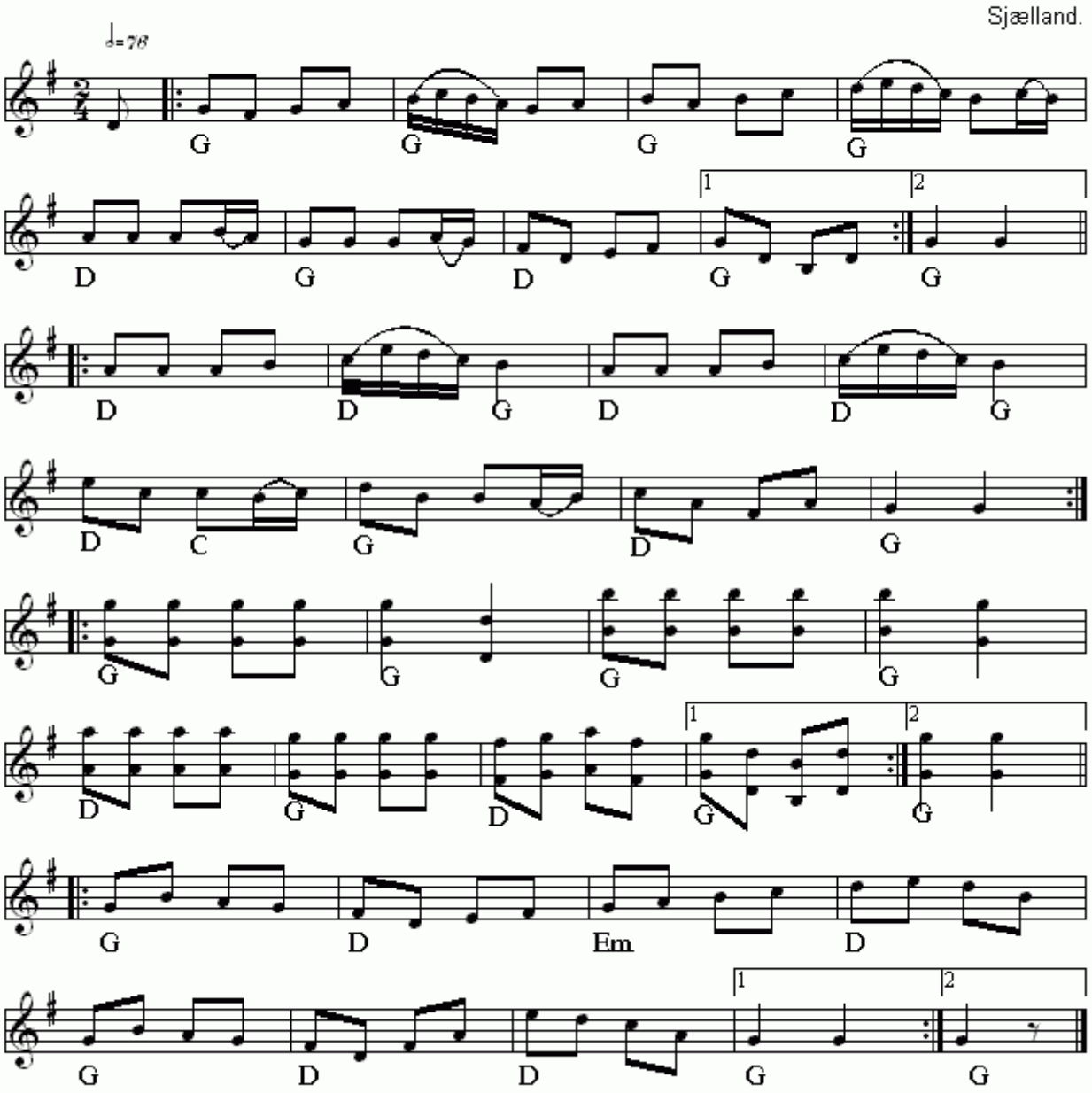

Grønnehavestykket(DK)
Nr 283 i "358"-samlingen

Node fra Folkets Hus Spillefolk: www.folketshus.dk (Filnavn: tu-grzznnehavestykket, node sidst revideret 26/10 - 2014)

Gue Venner

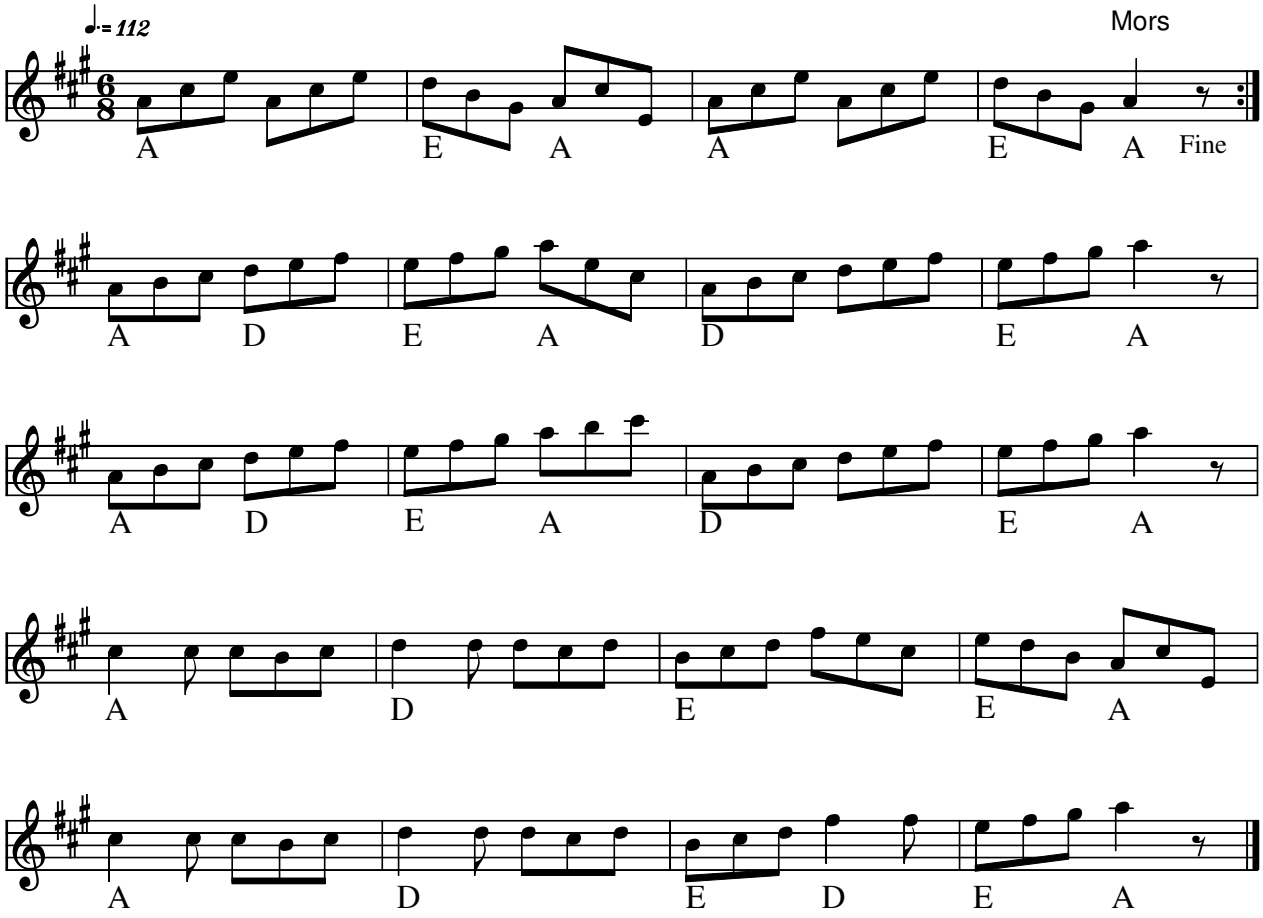

Gue venner (DK)

Kilde: 358 melodi no 178

Node fra Folkets Hus Spillefolk: www.spillefolk.dk (Filnavn: tu-guevenner, node sidst revideret 4/11-2012)

Halvfemtetur

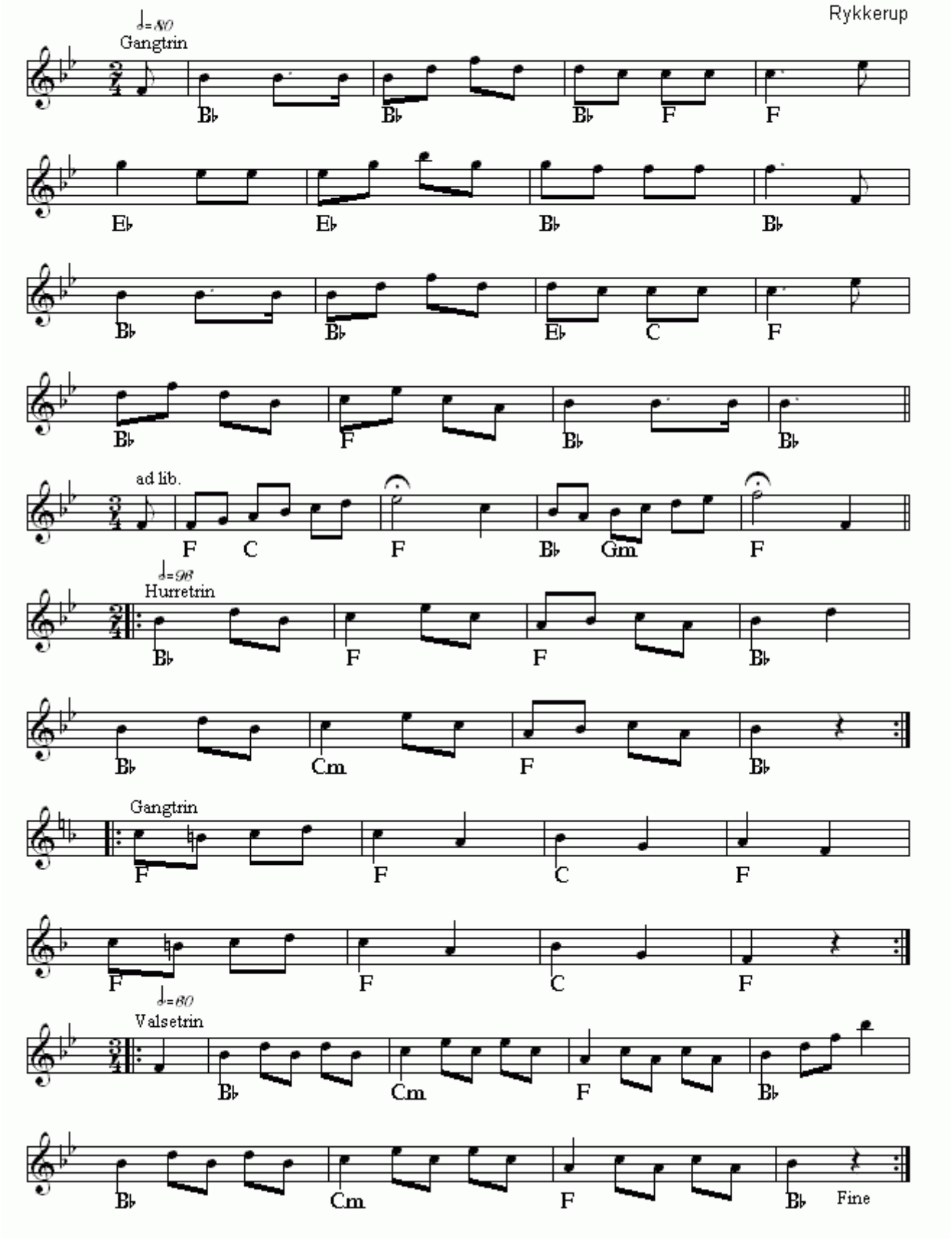

Halvfemtetur(DK)
Nr 471 i "358"-samlingen

Node fra Folkets Hus Spillefolk: www.folketshus.dk (Filnavn: tu-halvfemteturrykkerup, node sidst revideret 6/1 - 2015)

Halvfemtetur

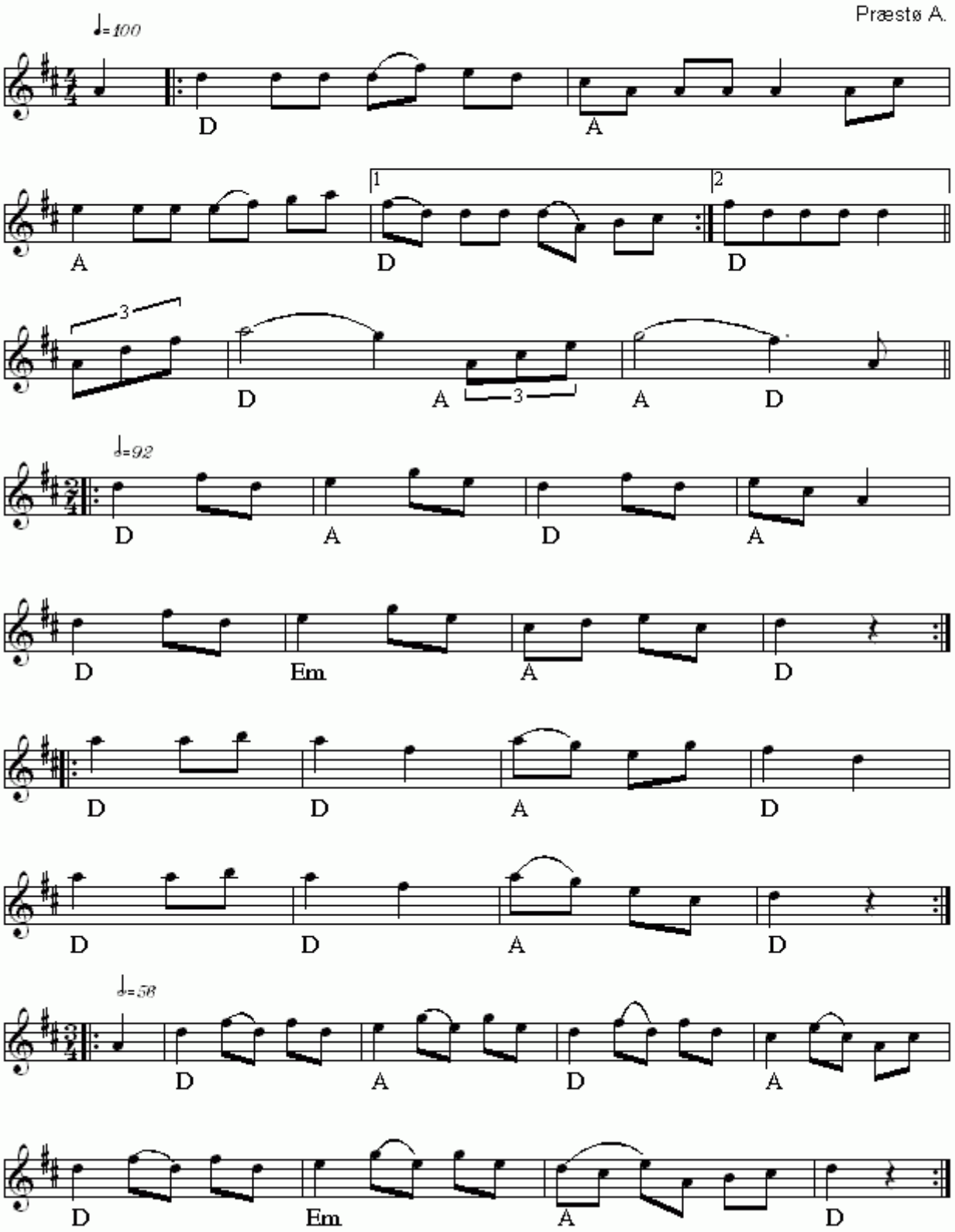

Halvfemtetur(DK)
Nr 215 i "358"-samlingen
Node fra Folkets Hus Spillefolk: www.folketshus.dk (Filnavn: tu-halvfemtetursydsjzlland, node sidst revideret 11/9 - 2014)

Halvfemtetur

Thy

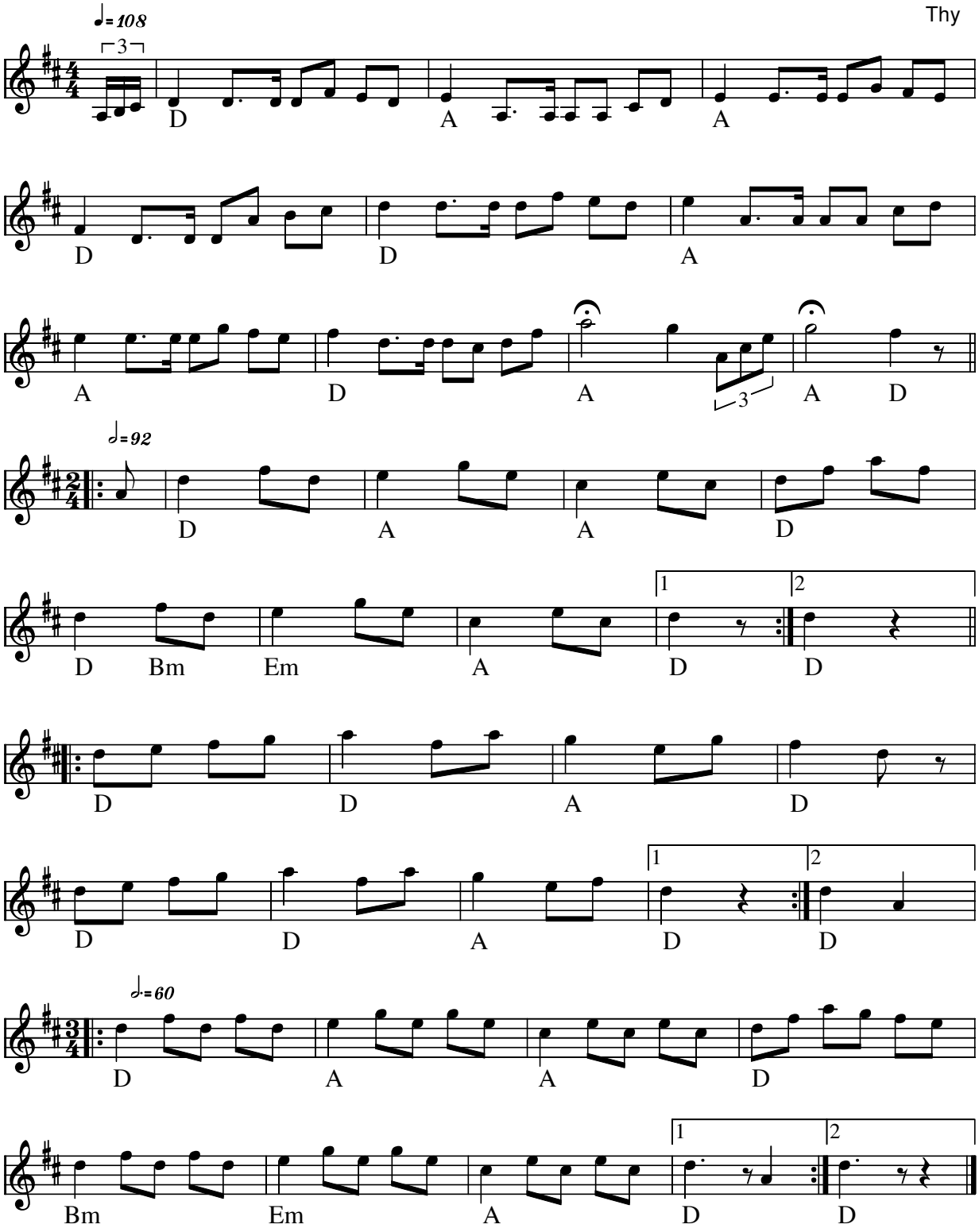

Halvfemtetur fra Thy (DK)

Kilde: 358 melodi no 187

Node fra Folkets Hus Spillefolk: www.spillefolk.dk (Filnavn: tu-halvfemteturthy, node sidst revideret 4/11-2012)

Halvfemtetur

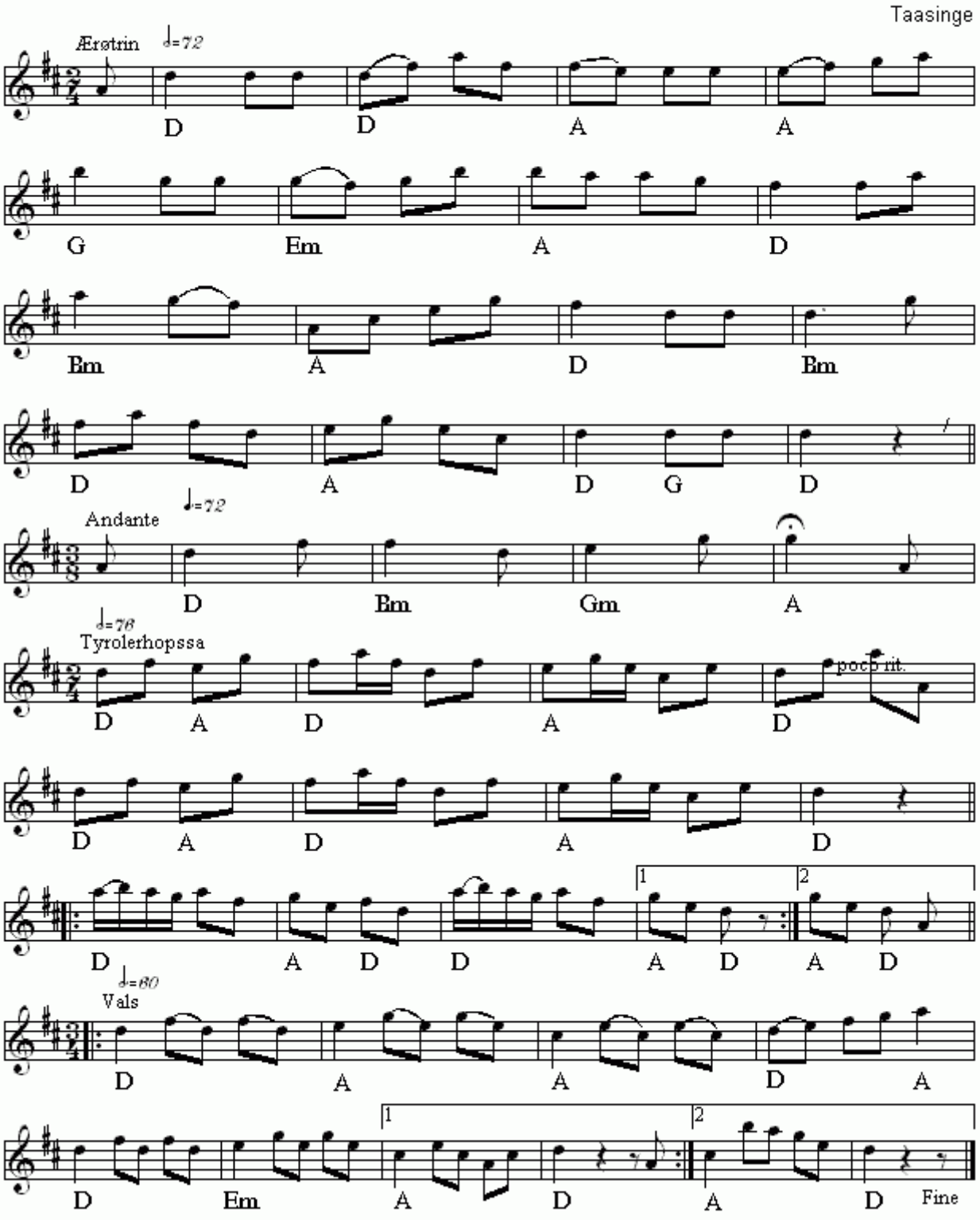

Halvfemtetur(DK)
Nr 415 i "358"-samlingen

Node fra Folkets Hus Spillefolk: www.folketshus.dk (Filnavn: tu-halvfemteturtzzzsinge, node sidst revideret 21/12 - 2014)

Halvfemtetur

fra Vommevad

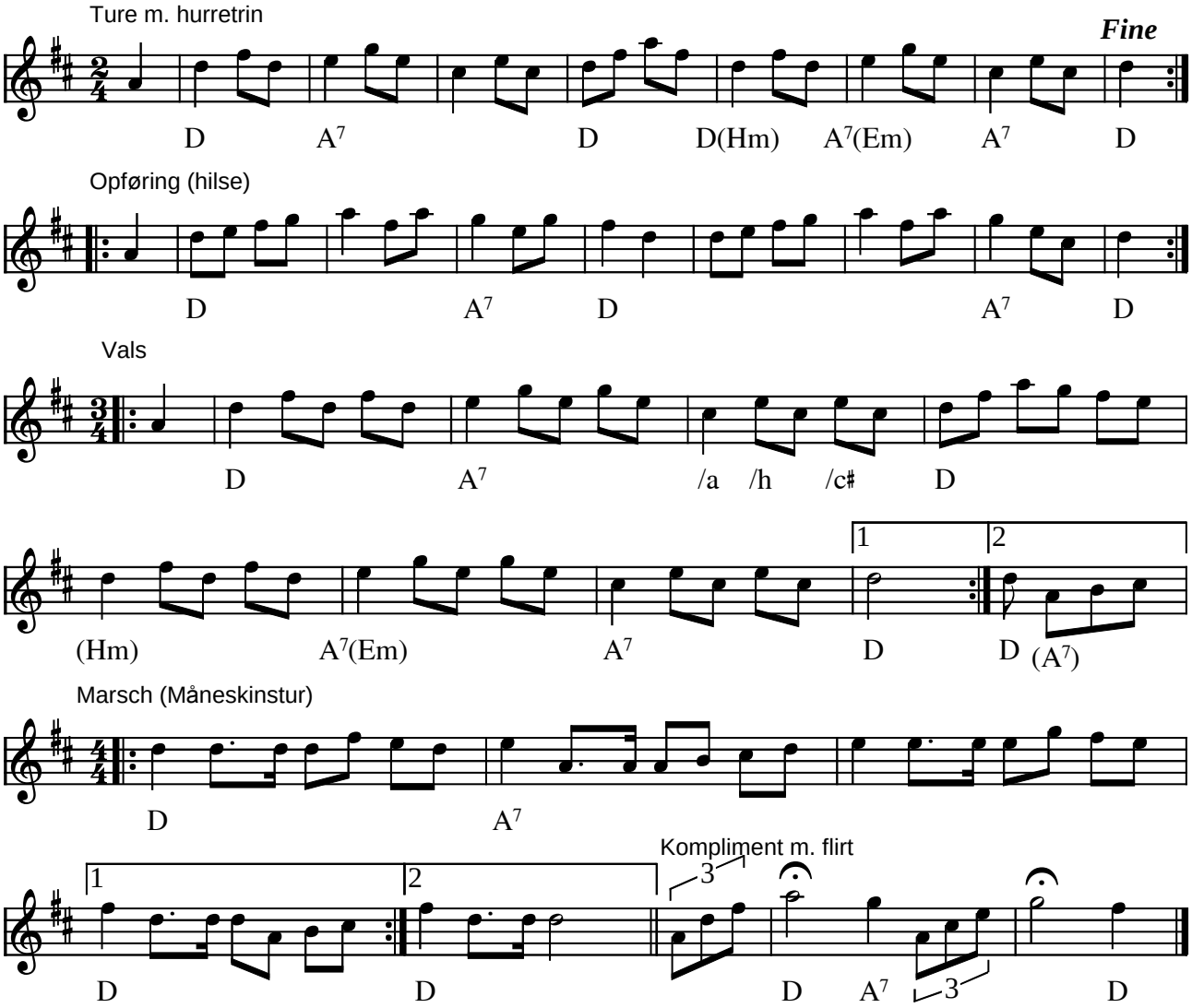

Halvfemtetur fra Vommevad (DK)

Node fra Folkets Hus Spillefolk: www.folketshus.dk (Filnavn: tu-halvfemte, node og tekst sidst revideret 12/12-2002)

Den halve kæde

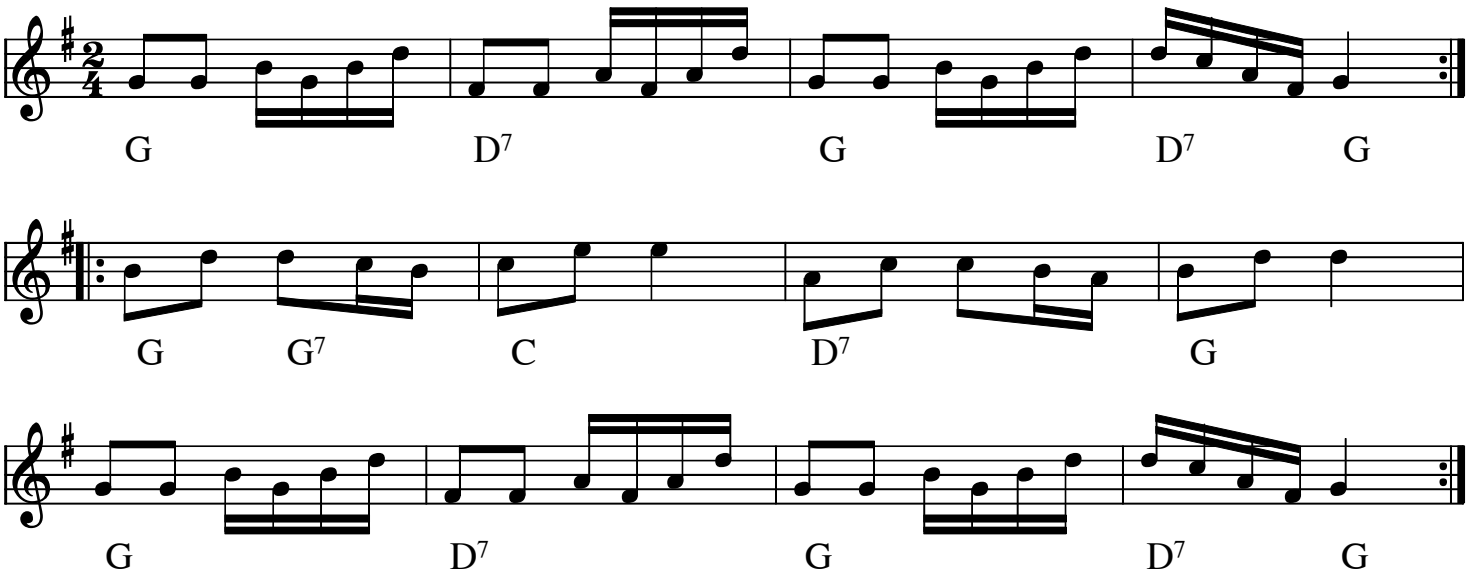

Den halve kæde Sjælland(DK)

Kilde: 358 Danske Folkedansemelodier (nr. 303)
Node fra Folkets Hus Spillefolk: www.folketshus.dk (Filnavn: tu-halvkzde, node sidst revideret 5/11-2008)

Egn: Sjælland,

Halvtredjetur

Vestlolland

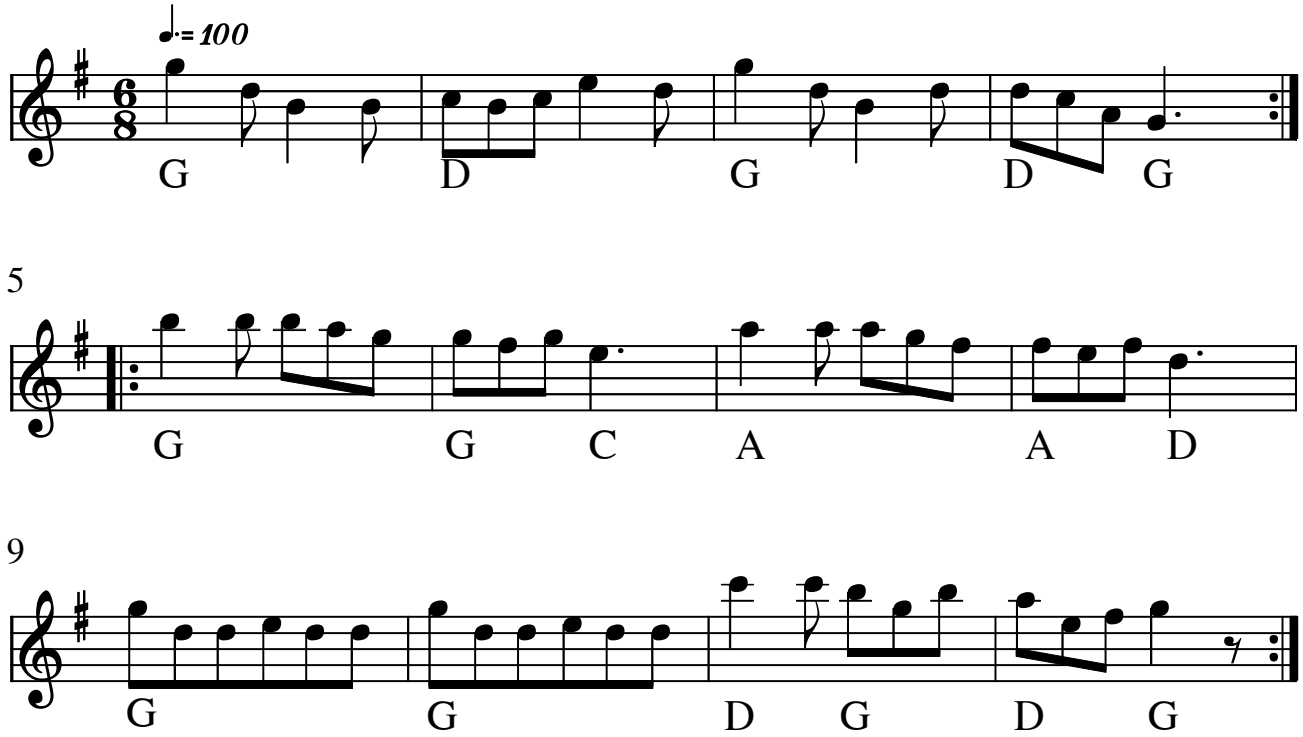

Halvtredietur (DK)

Kilde: 358 melodi no 153

Node fra Folkets Hus Spillefolk: www.spillefolk.dk (Filnavn: tu-halvtredje, node sidst revideret 3/11-2012)

Halvtredjetur

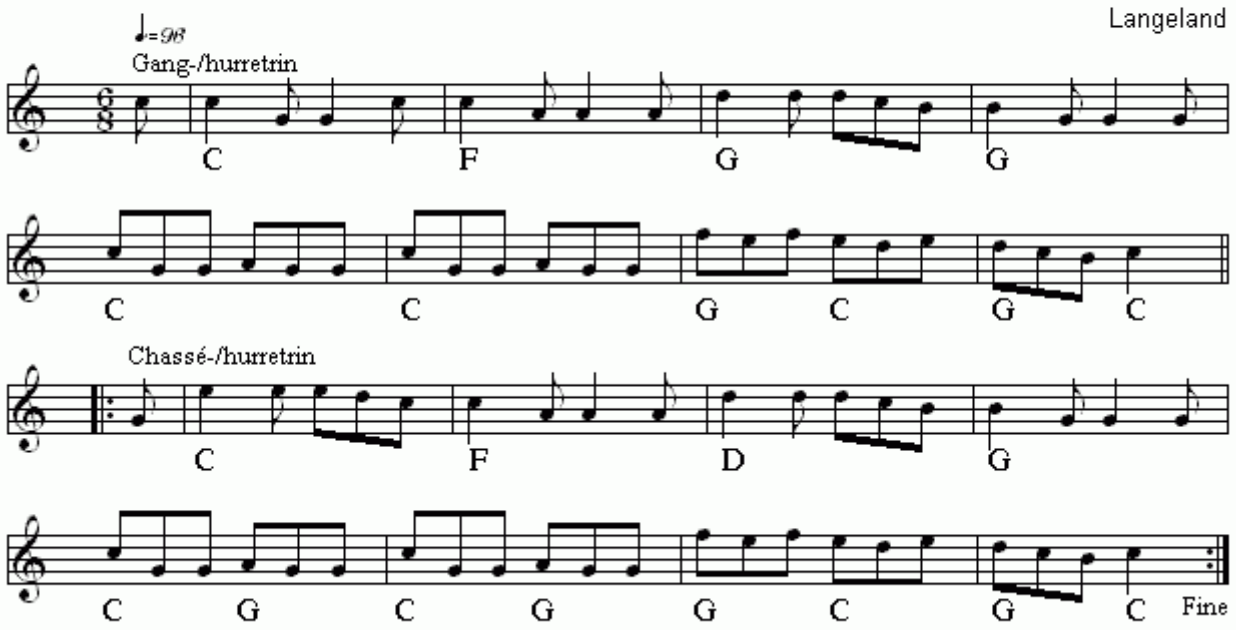

Halvtredjetur(DK)
Nr 434 i "358"-samlingen

Node fra Folkets Hus Spillefolk: www.folketshus.dk (Filnavn: tu-halvtredjetur, node sidst revideret 2/12 - 2014)

Hamborger I fra Vestegnen

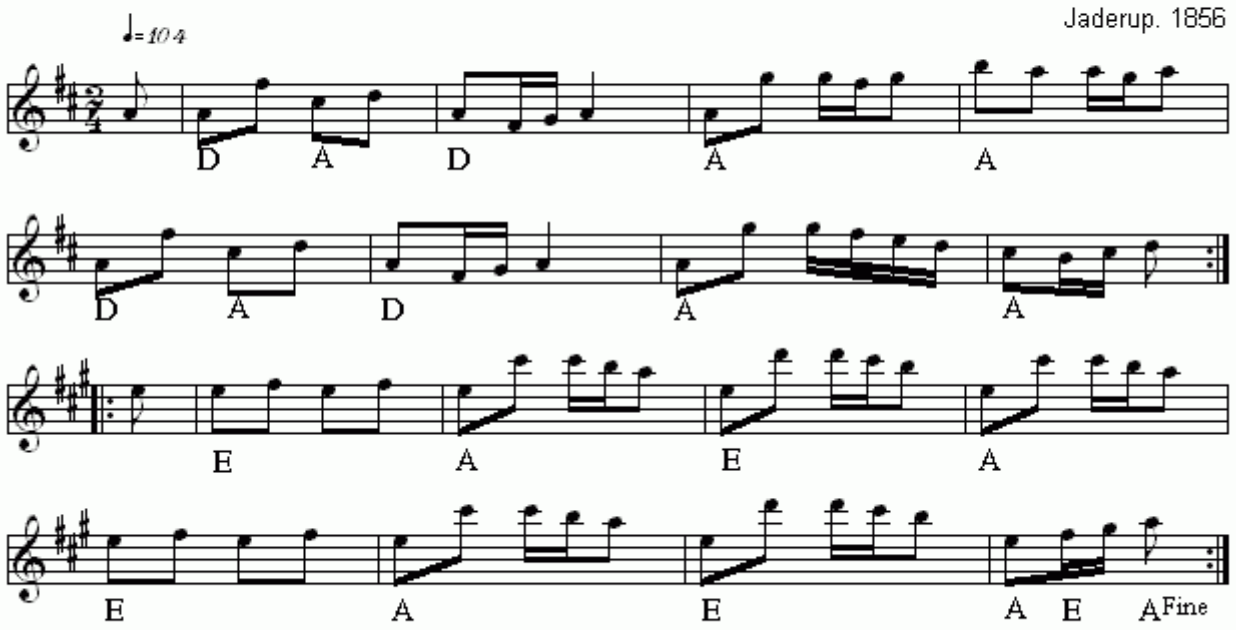

Hamborger I fra Vestegnen(DK)
Nr 622 i "358"-samlingen

Node fra Folkets Hus Spillefolk: www.folketshus.dk (Filnavn: tu-hamborger, node sidst revideret 26/1 - 2015)

Hamborger II fra Vestegnen

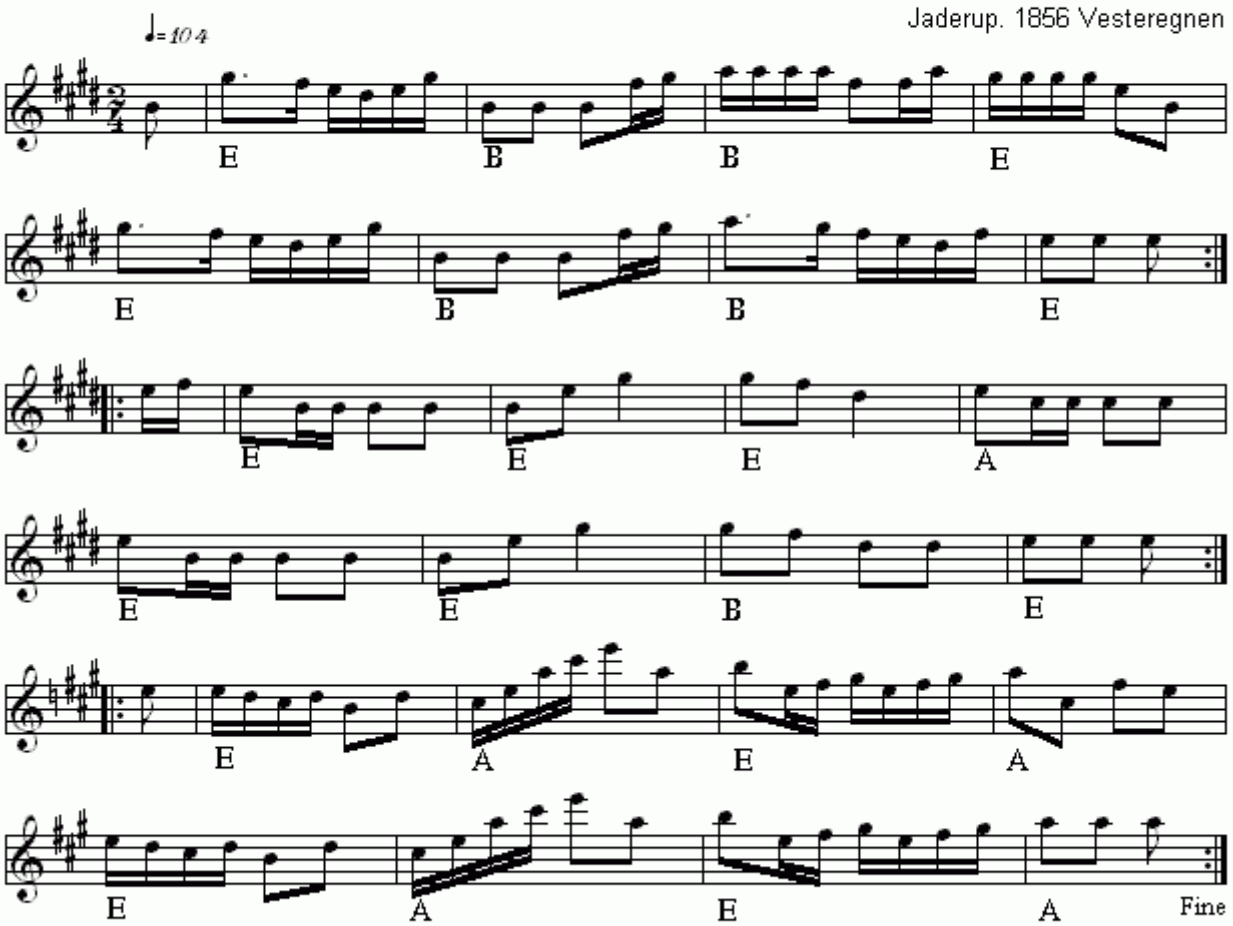

Hamborger II fra Vestegnen(DK)
Nr 623 i "358"-samlingen

Node fra Folkets Hus Spillefolk: www.folketshus.dk (Filnavn: tu-hamborger2, node sidst revideret 5/12 - 2014)

Hamborger III fra Vestegnen

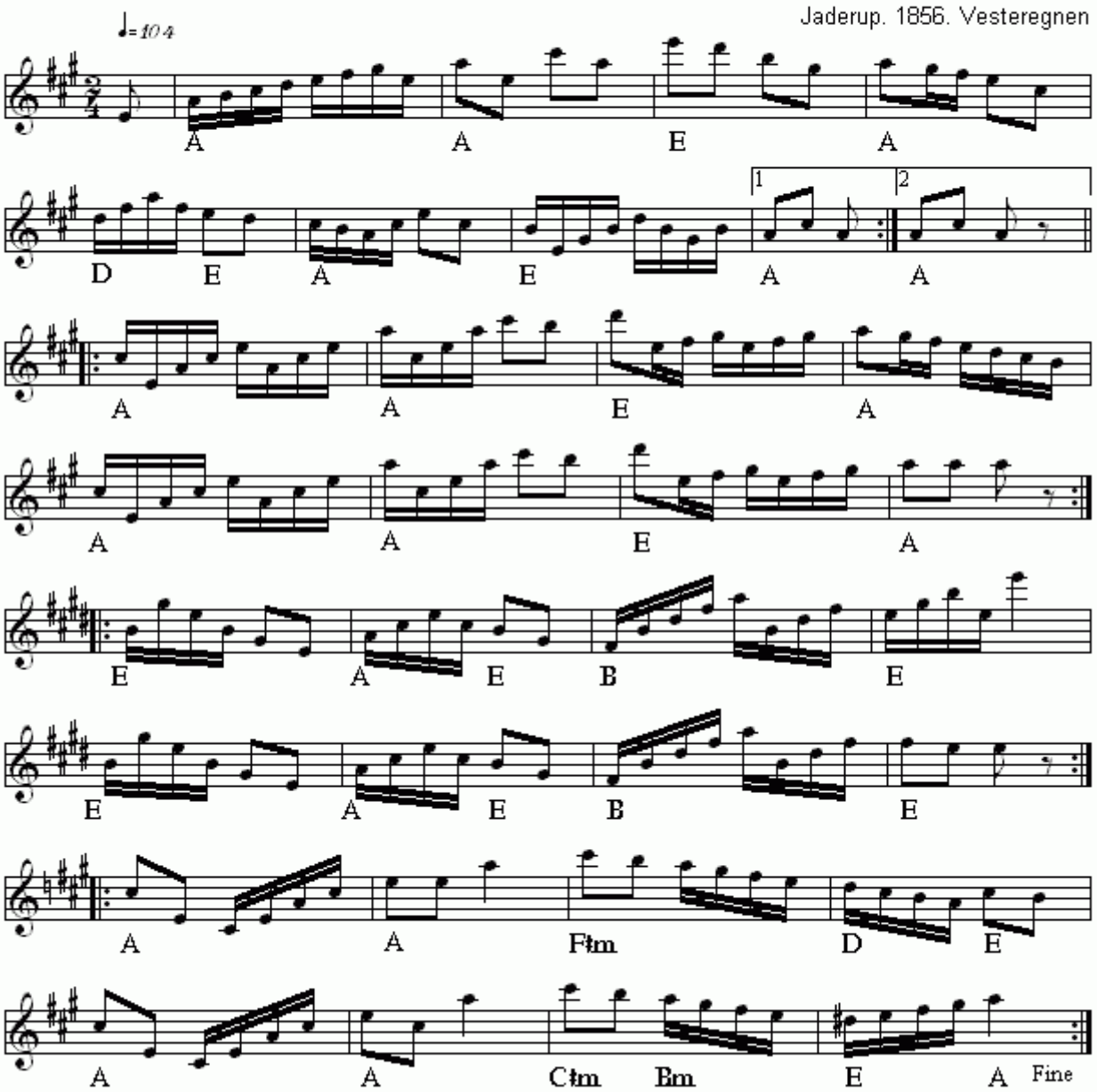

Hamborger III fra Vestegnen(DK)
Nr 624 i "358"-samlingen

Node fra Folkets Hus Spillefolk: www.folketshus.dk (Filnavn: tu-hamborger3, node sidst revideret 12/12 - 2014)

Hamborger Kontra

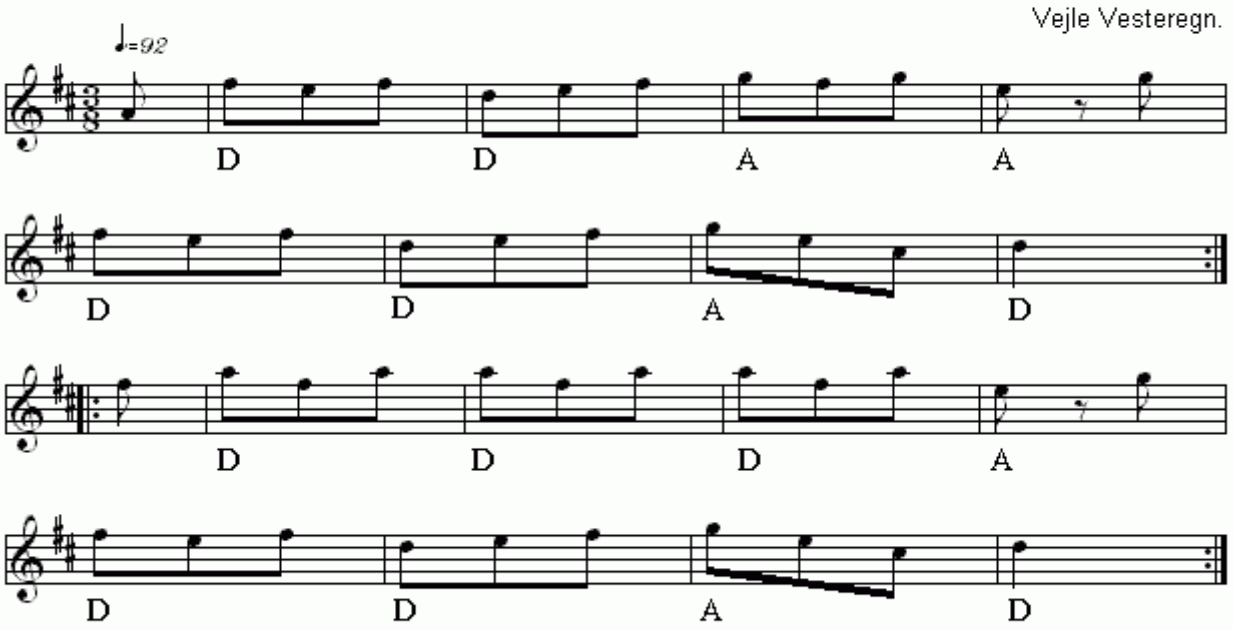

Hamborger Kontra(DK)
Nr 330 i "358"-samlingen

Node fra Folkets Hus Spillefolk: www.folketshus.dk (Filnavn: tu-hamborgerkontra, node sidst revideret 23/11 - 2014)

Hamborg Svejtrit

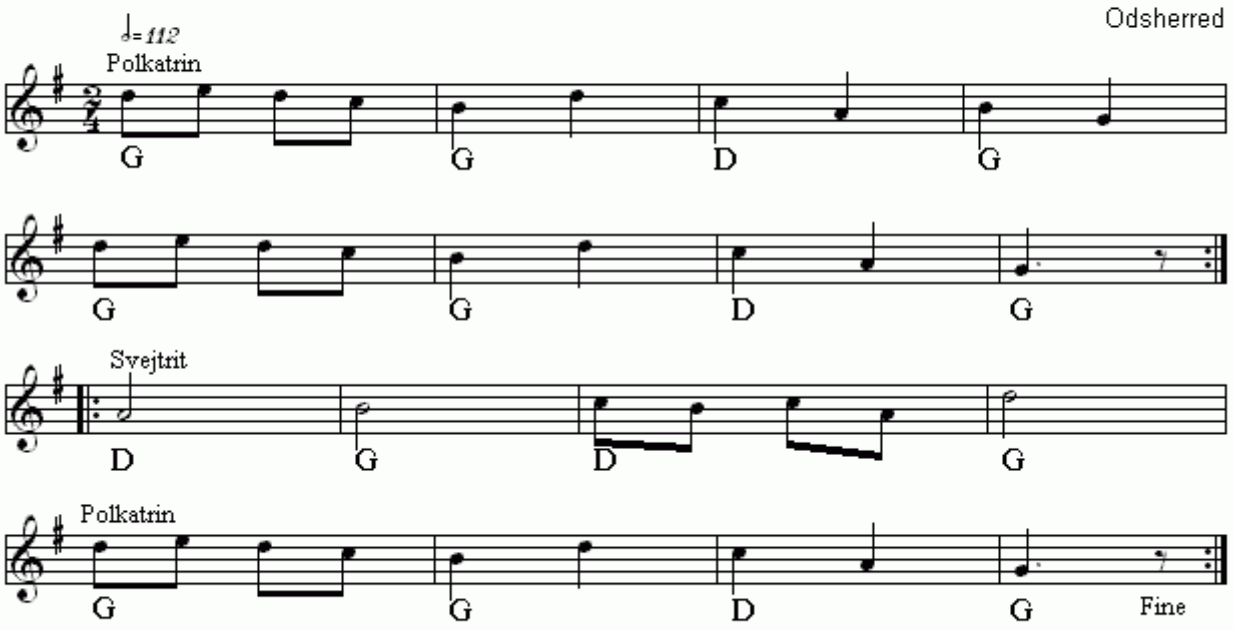

Hamborg Svejtrit(DK)
Nr 516 i "358"-samlingen

Node fra Folkets Hus Spillefolk: www.folketshus.dk (Filnavn: tu-hamborgsvejtrit, node sidst revideret 9/1 - 2015)

Hamburger

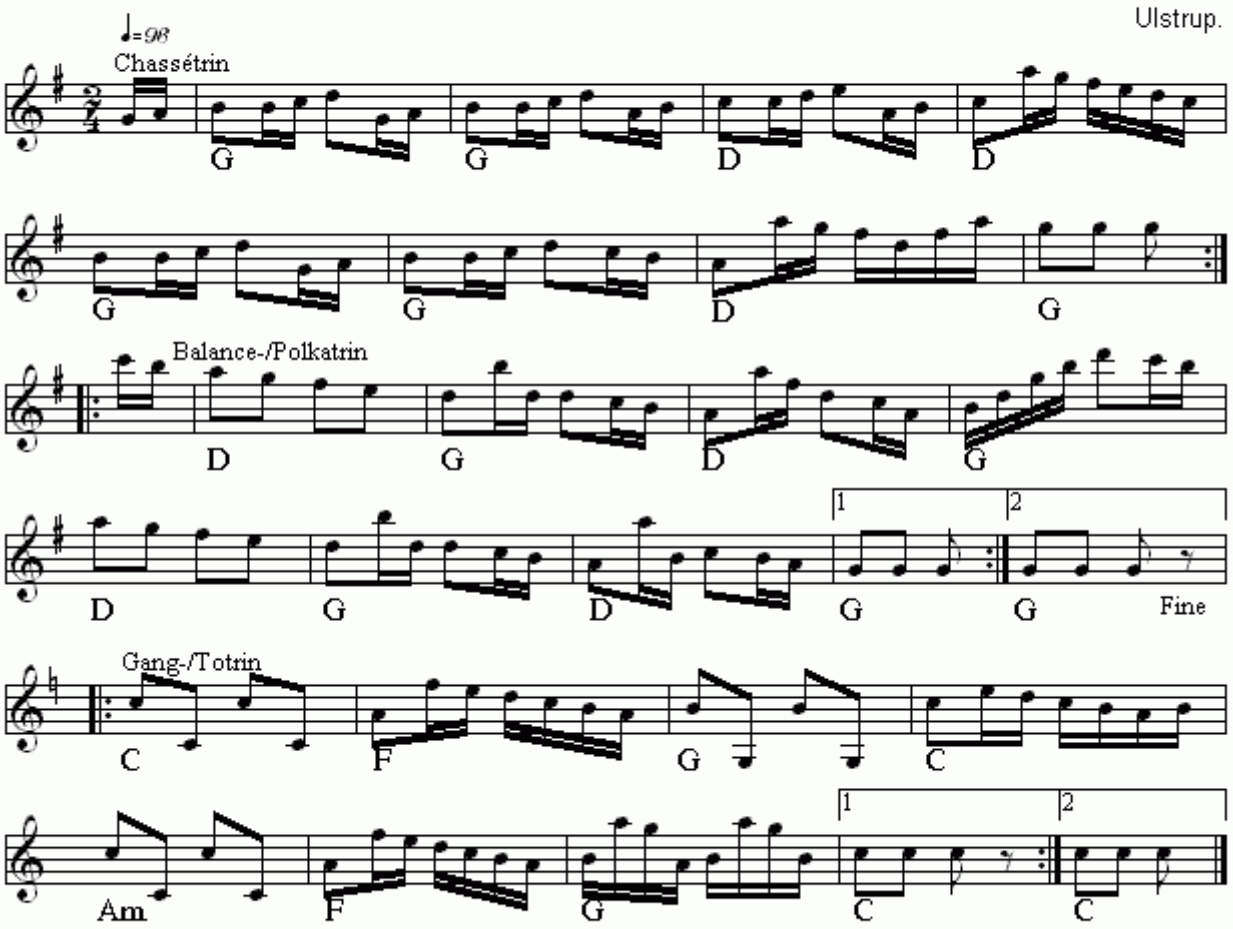

Hamburger(DK)
Nr 613 i "358"-samlingen

Node fra Folkets Hus Spillefolk: www.folketshus.dk (Filnavn: tu-hamburger, node sidst revideret 8/2 - 2015)

D'hammerschmiedsgesellen

vals

Bayern

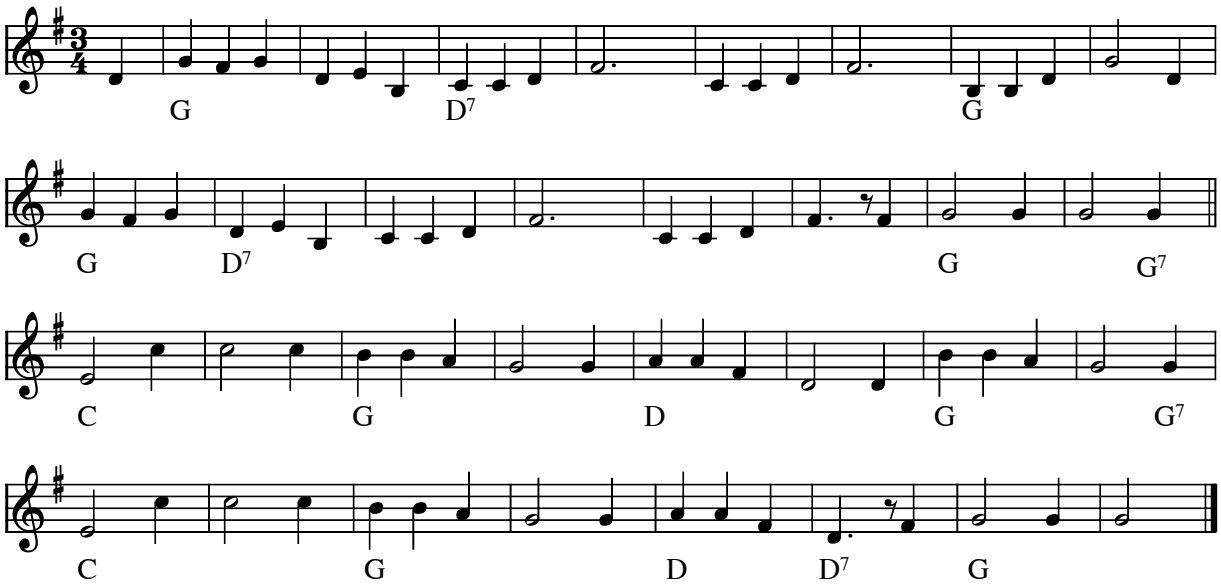

D'hammerschmiedsgesellen (vals) Bayern (D)

Find dansebeskrivelse på http://www.folkdans.se/ under "H"

Her er en tekst fra Østrig: (teksten synges til de første nodelinjer)

Die lustigen Hammerschmiedgsölln
1. Mir san ja die lustign Hammerschmiedgsölln, Hammerschmiedgsölln, Hammerschmiedgsölln,
könn ma dableibn, könn ma fortgehn, könn ma toan was ma wölln, toan, was ma wölln, wölln.

2. Sein ma schwarz, sein ma weiß, ja was liegt denn da dran, liegt denn da dran, liegt denn da dran,
solang si a Hammerschmied abwaschn kann, abwaschen kann, kann.

3. Drum Hammerschmied, Hammerschmied, hammerts nur zua, hammerts nur zua, hammerts nur zua,
und wenn man gnuag g'hammert habn, gebn ma a Ruah, gebn ma a Ruah, Ruah.

Node fra Folkets Hus Spillefolk: www.folketshus.dk (Filnavn: tu-hammer, node og tekst sidst revideret 16/12-2003)

Hanegal fra Hillerød

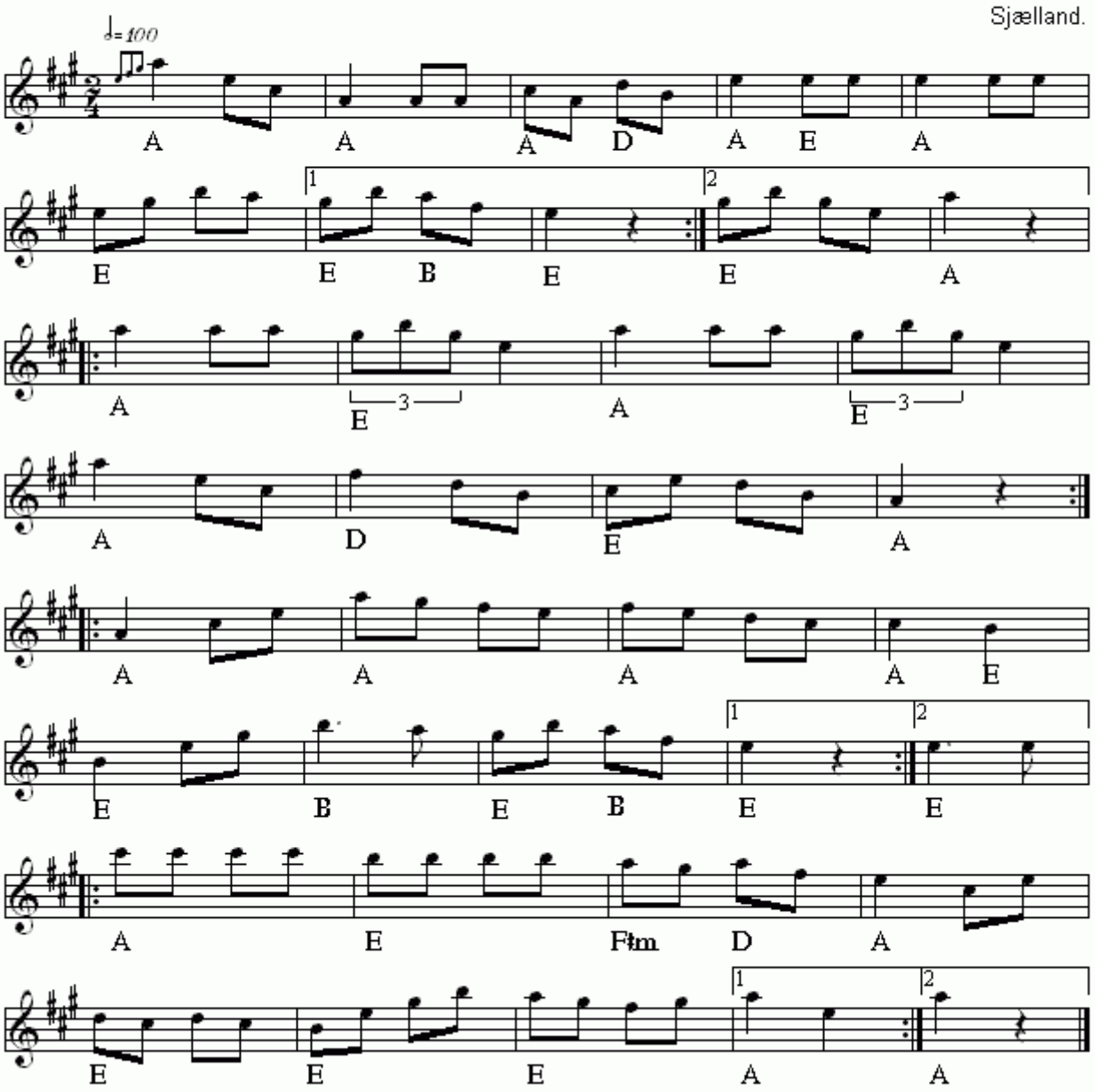

Hanegal fra Hillerød(DK)
Nr 297 i "358"-samlingen

Node fra Folkets Hus Spillefolk: www.folketshus.dk (Filnavn: tu-hanegalhillerzzd, node sidst revideret 28/10 - 2014)

Harmen Bosses

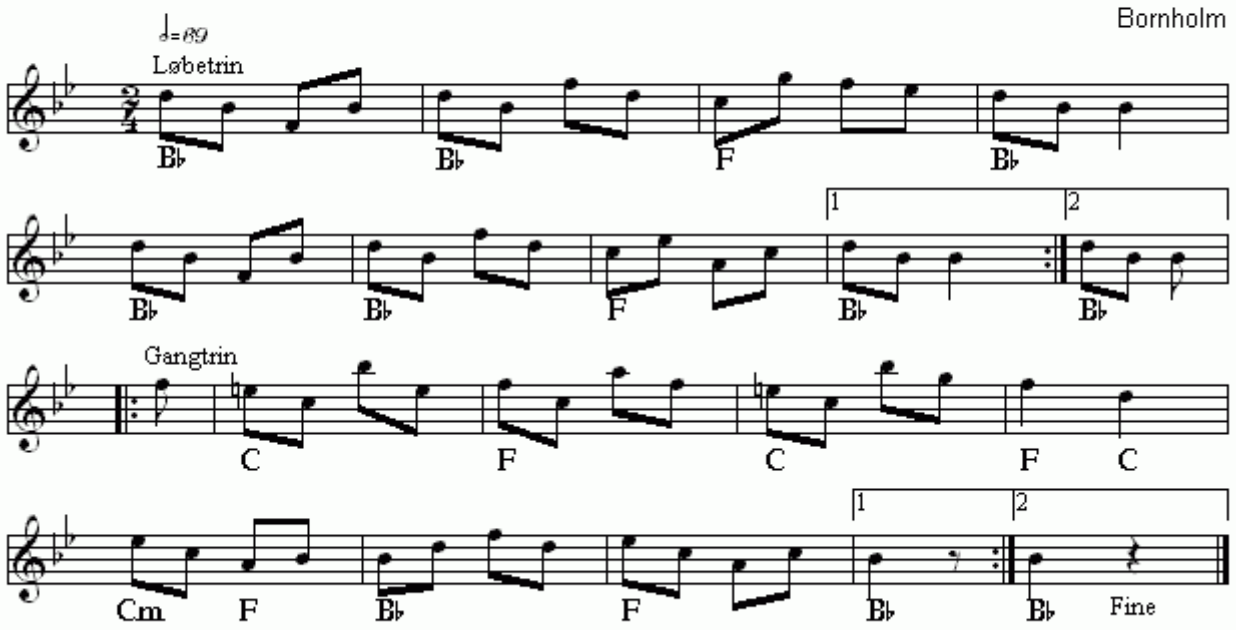

Harmen Bosses(DK)
Nr 576 i "358"-samlingen

Node fra Folkets Hus Spillefolk: www.folketshus.dk (Filnavn: tu-harmenbosses, node sidst revideret 23/11 - 2014)

Hattemageren

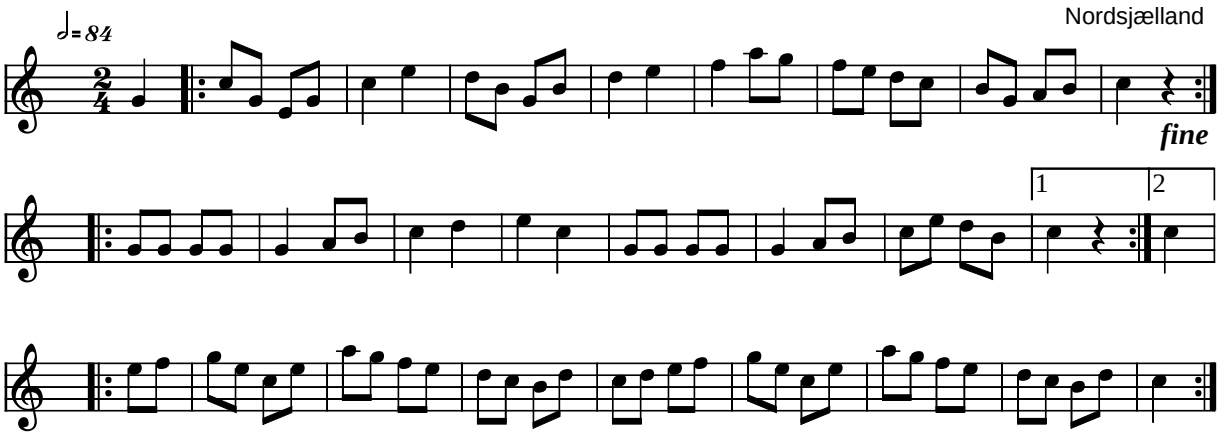

Hattemageren Nordsjælland (DK)

Kilde: 358 Danske Folkedansemelodier (nr. 11)
Node fra Folkets Hus Spillefolk: www.folketshus.dk (Filnavn: tu-hattemag, node og tekst sidst revideret 28/1-2004)

Hele Familien

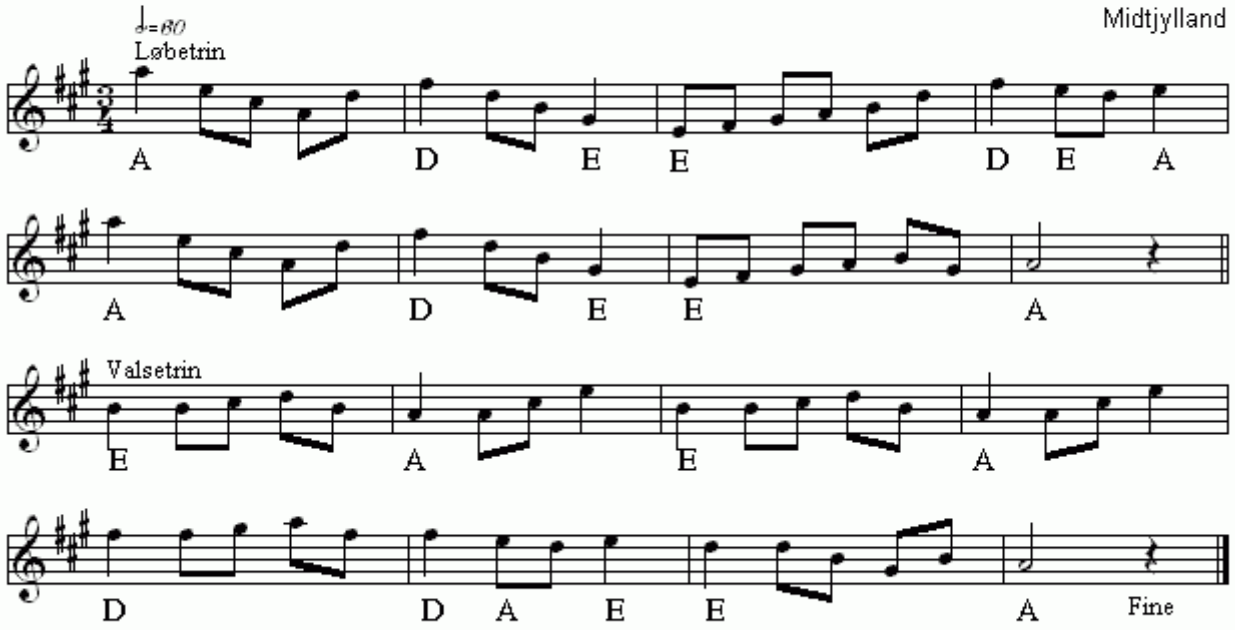

Hele Familien(DK)
Nr 386 i "358"-samlingen

Node fra Folkets Hus Spillefolk: www.folketshus.dk (Filnavn: tu-helefamilien, node sidst revideret 16/2 - 2015)

Hemmelig sekstur

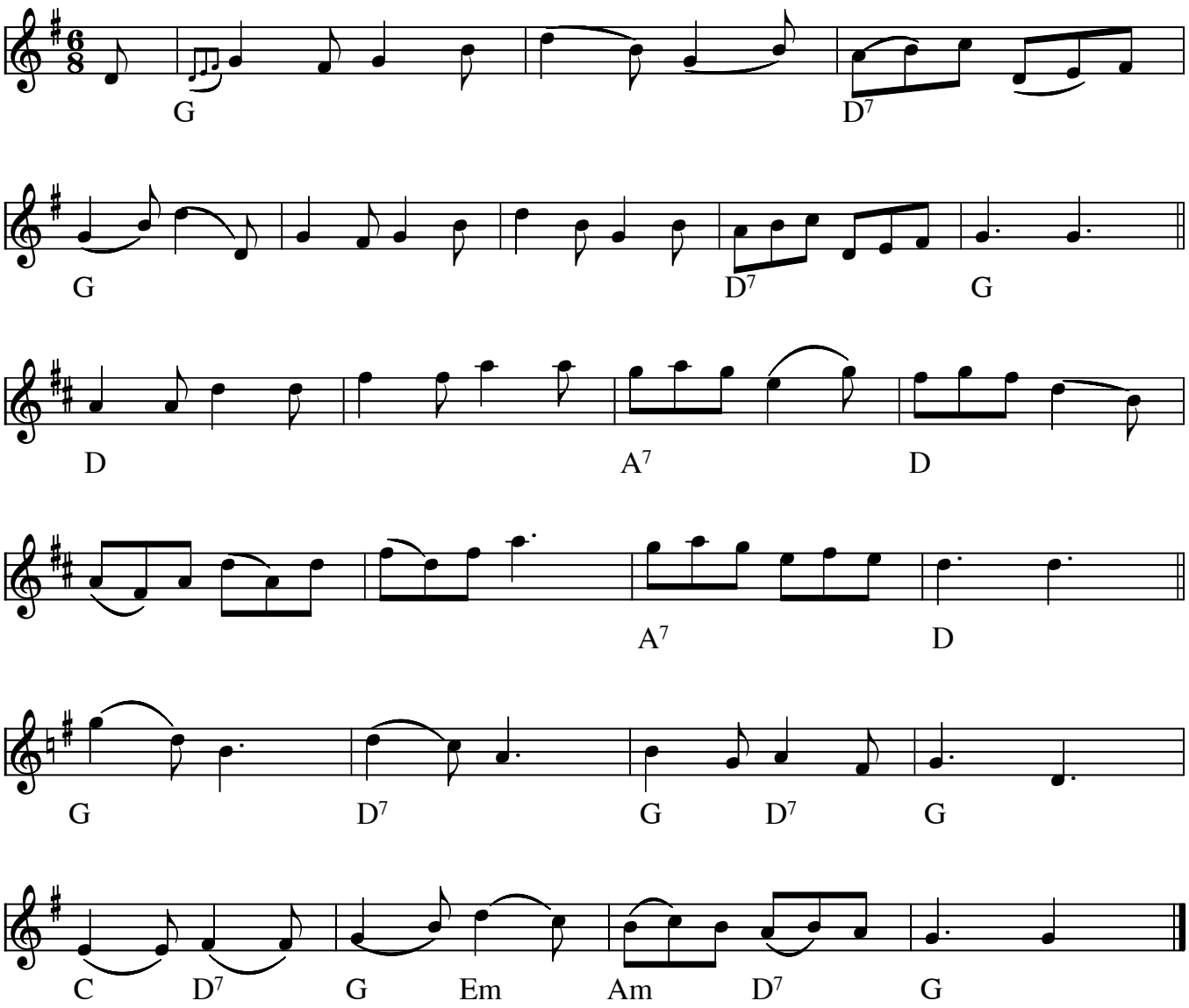

Hemmelig Sekstur (DK)

Kilde: Jørgen Jørgensen
Node fra Folkets Hus Spillefolk: www.folketshus.dk (Filnavn: tu-hemmelig, node sidst revideret 8/11-2008)

Herman Bosses

Bornholm.

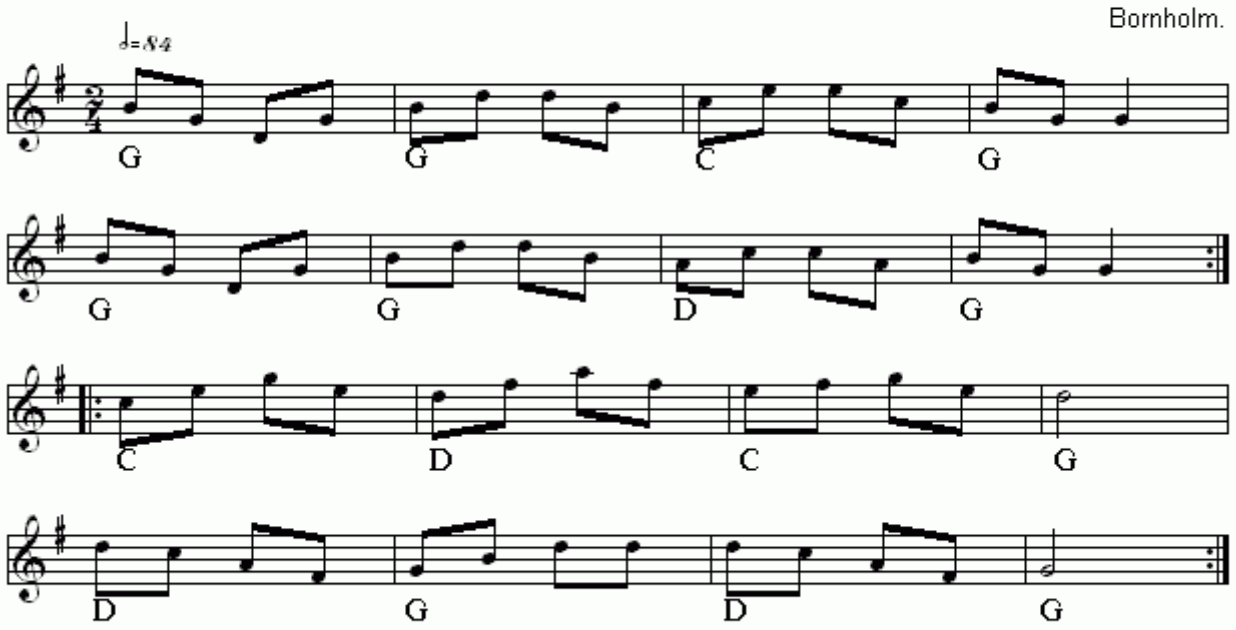

Herman Bosses(DK)
Nr 346 i "358"-samlingen

Node fra Folkets Hus Spillefolk: www.folketshus.dk (Filnavn: tu-hermanbosses, node sidst revideret 25/11 - 2014)

Hjerter To

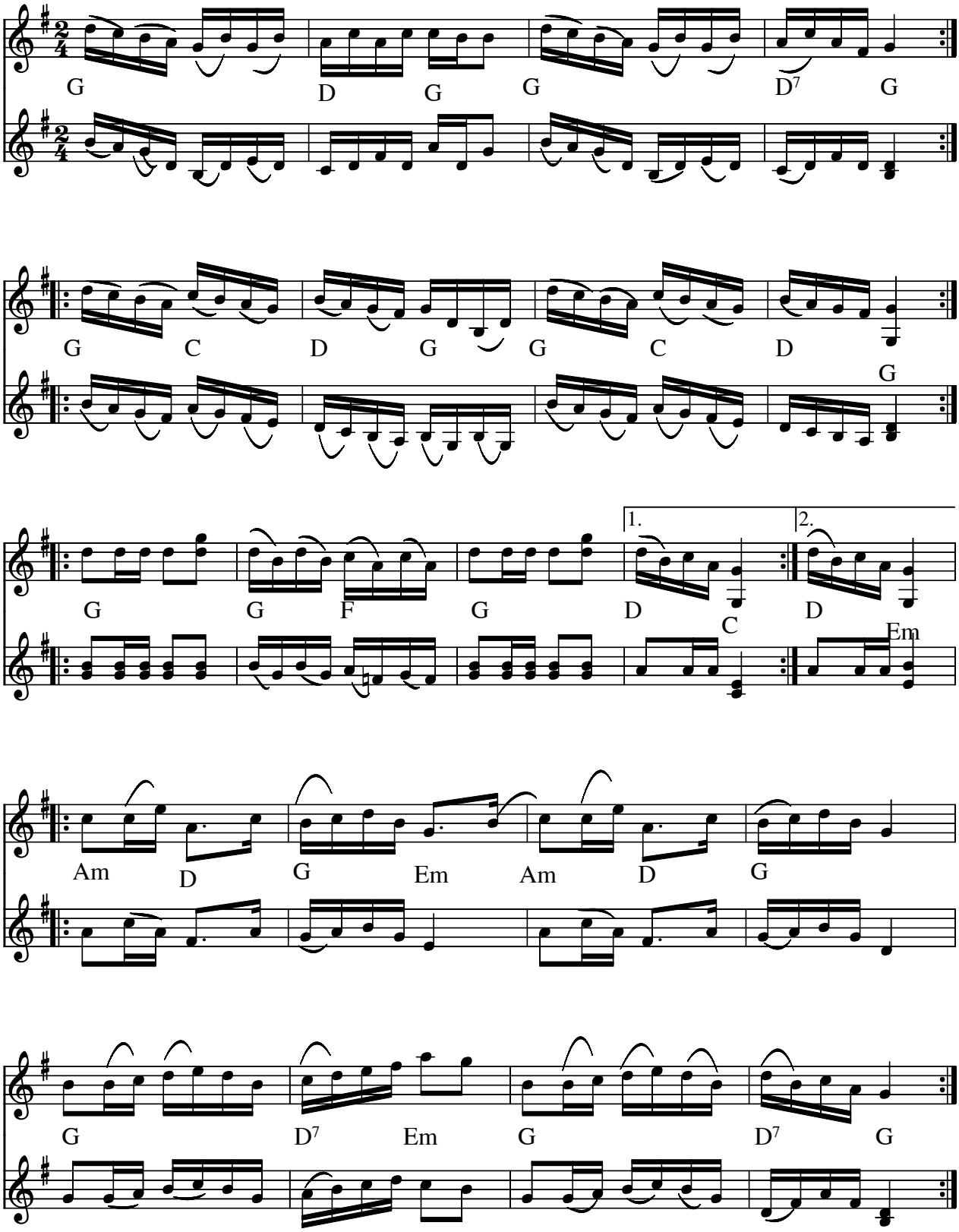

Hjerter to (DK)

Stemme efter Poul Bjergager Christiansen (1989)

Node fra Folkets Hus Spillefolk: www.folketshus.dk (Filnavn: tu-hjerter2, node sidst revideret 8/3-2008)

Hjerter to

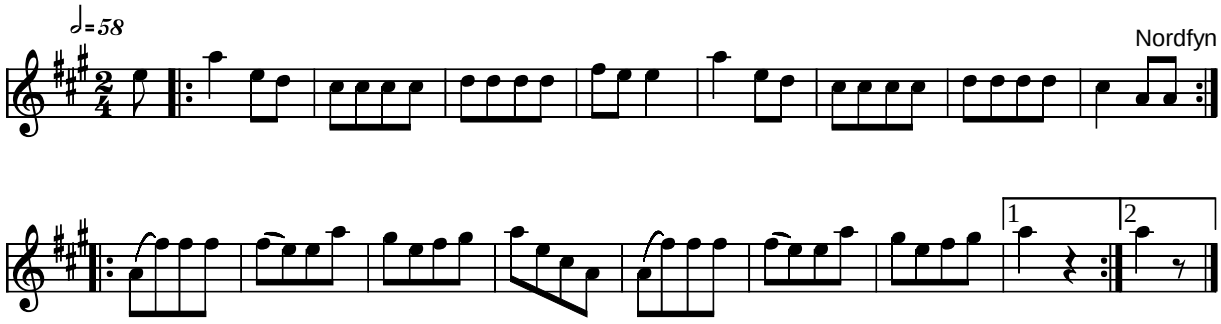

Hjerter to Nordfyn (DK)

Kilde: 358 Danske Folkedansemelodier (nr. 103)
Node fra Folkets Hus Spillefolk: www.folketshus.dk (Filnavn: tu-hjertertono, node og tekst sidst revideret 23/11-2004)

Hjerter to (fra Præstø)

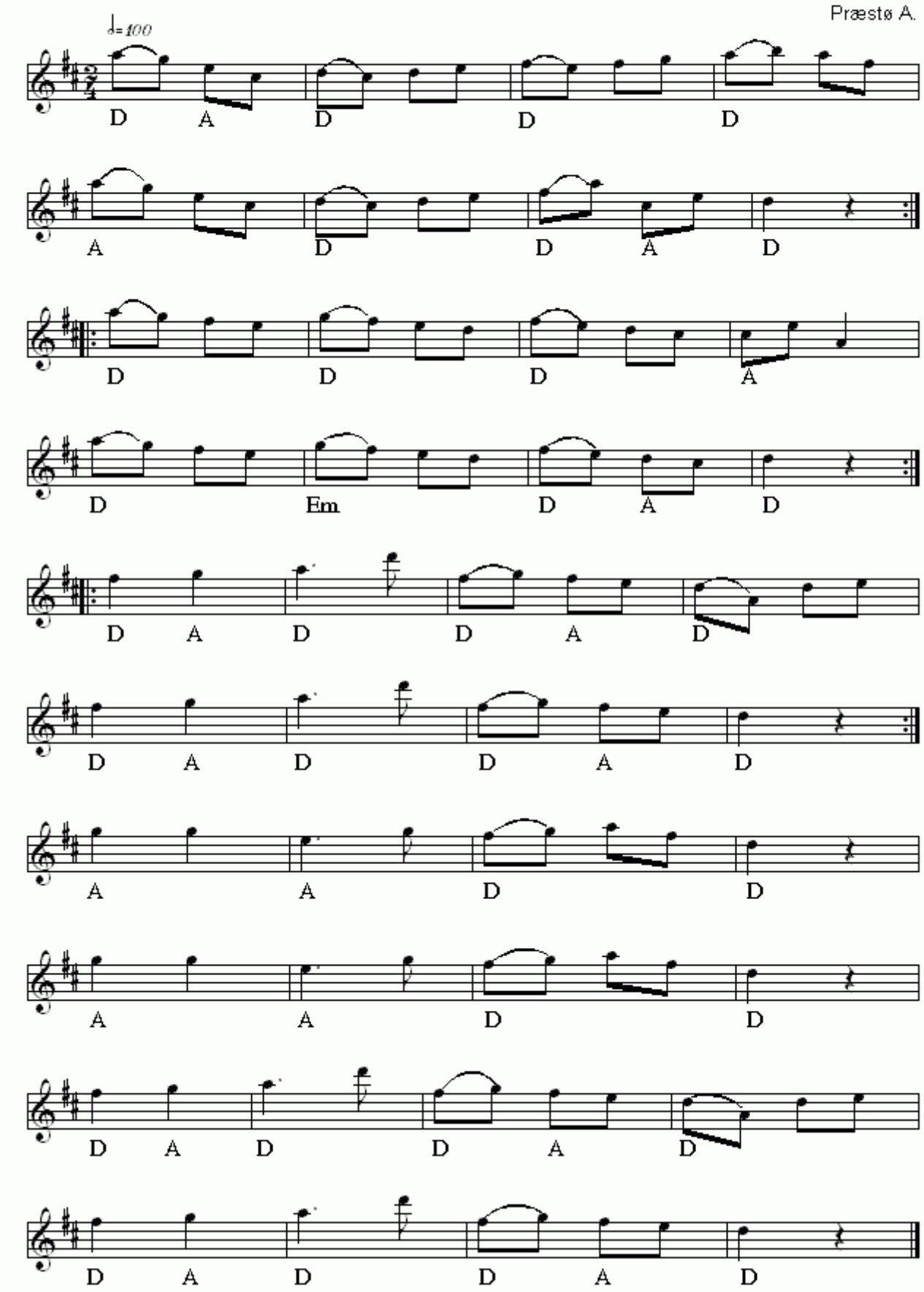

Hjerter to (fra Præstø)(DK)
Nr 226 i "358"-samlingen

Node fra Folkets Hus Spillefolk: www.folketshus.dk (Filnavn: tu-hjertertoprzstzz, node sidst revideret 9/9 - 2014)

Hjerter To

Sjælland.

Nr. 282 i 358 nodesamling

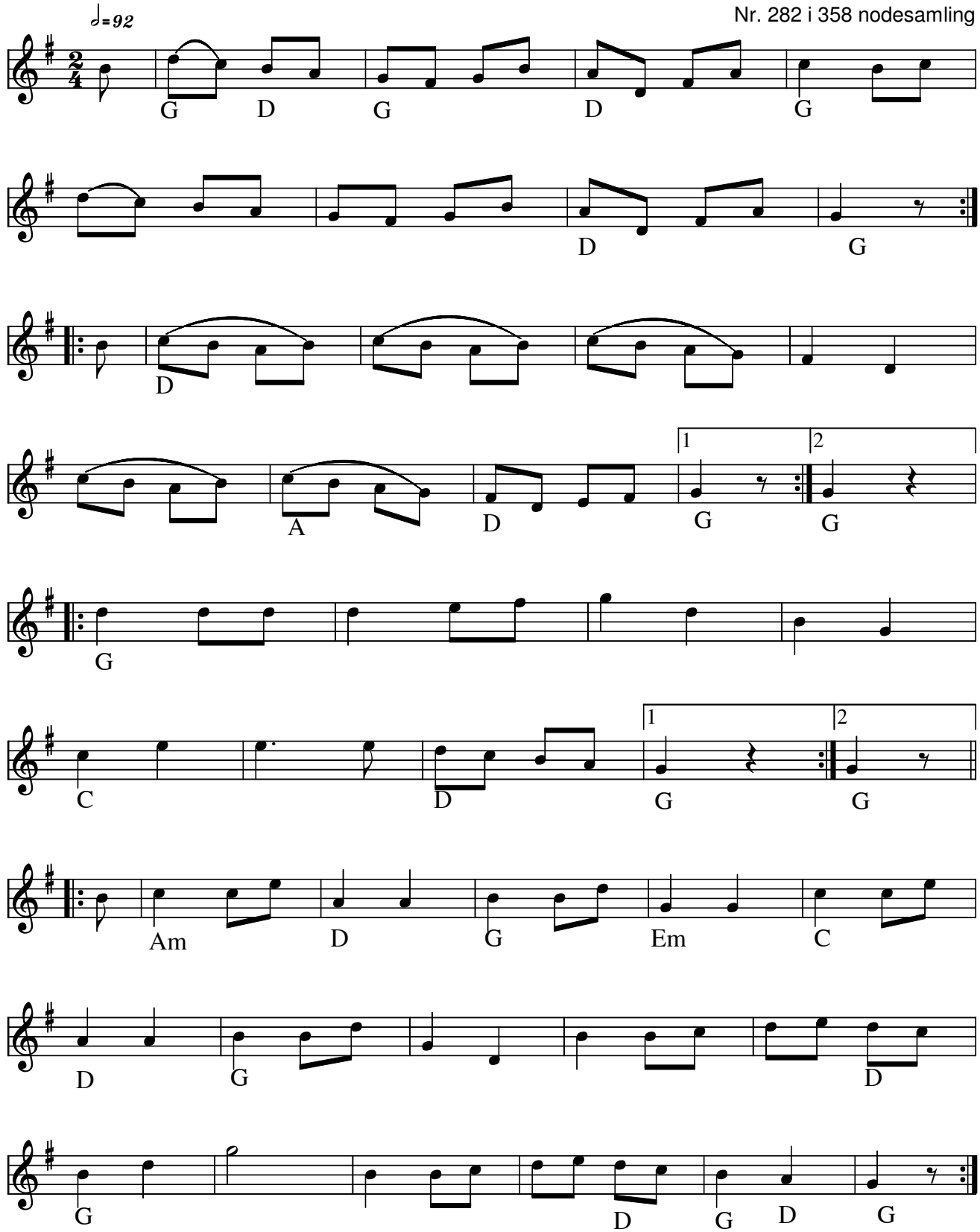

Hjerter to (DK)

Node fra Folkets Hus Spillefolk: www.spillefolk.dk (Filnavn: tu-hjertertosj, node sidst revideret 7/4-2016)

Hjørneskotsk

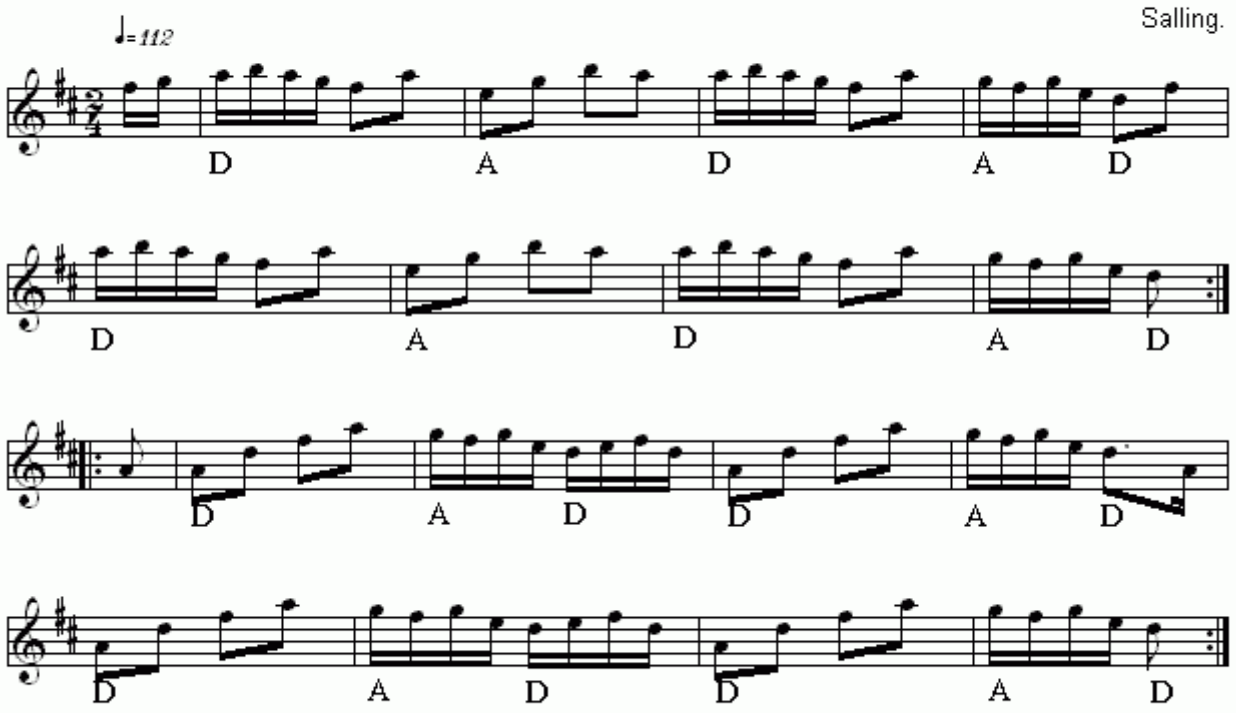

Hjørneskotsk(DK)
Nr 260 i "358"-samlingen

Node fra Folkets Hus Spillefolk: www.folketshus.dk (Filnavn: tu-hjzzrneskotsk, node sidst revideret 18/10 - 2014)

Hoftur

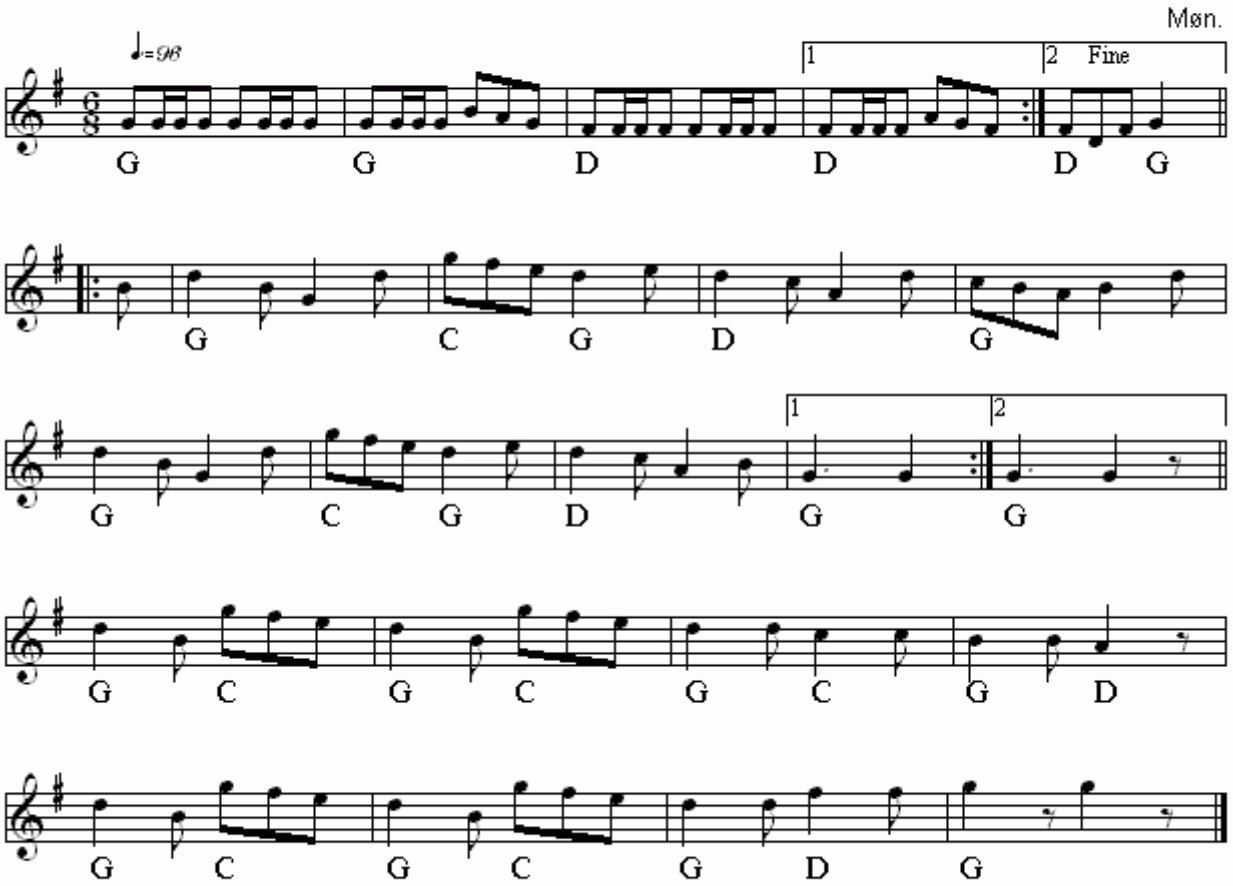

Hoftur(DK)
Nr 208 i "358"-samlingen

Node fra Folkets Hus Spillefolk: www.folketshus.dk (Filnavn: tu-hoftur, node sidst revideret 9/9 - 2014)

Hoftur

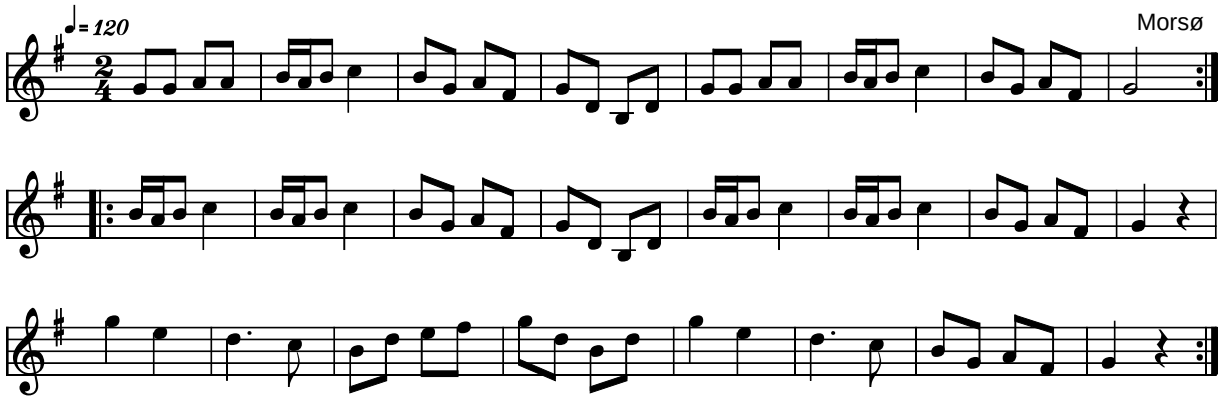

Hoftur Morsø (DK)

Kilde: 358 Danske Folkedansemelodier (nr. 48)
Node fra Folkets Hus Spillefolk: www.folketshus.dk (Filnavn: tu-hofturmor, node og tekst sidst revideret 10/2-2004)

Holmstrup firtur

Odsherred

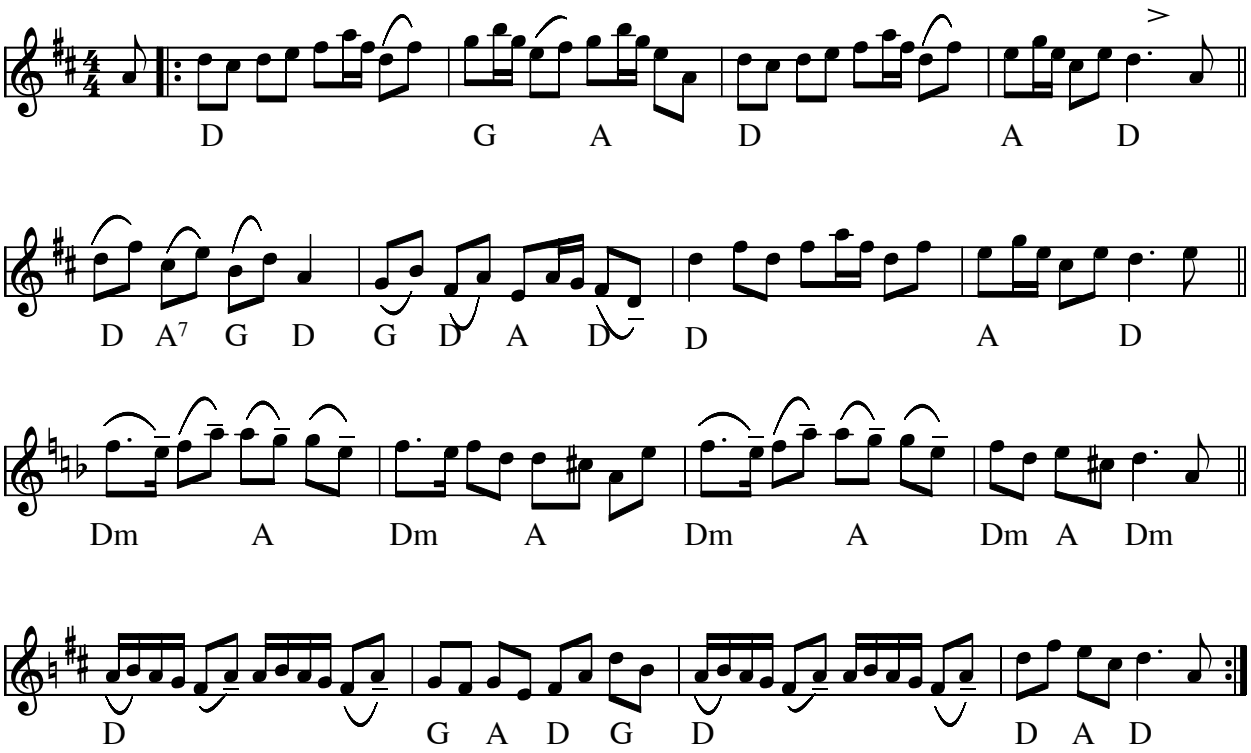

Holmstrup firtur Odsherred(DK)

Akkorder Ole Søegaard

Node fra Folkets Hus Spillefolk: www.folketshus.dk (Filnavn: tu-holmstrup, node sidst revideret 7/3-2008)
Flere Egne: Odsherred, Sjælland,

Hornborg Firtur

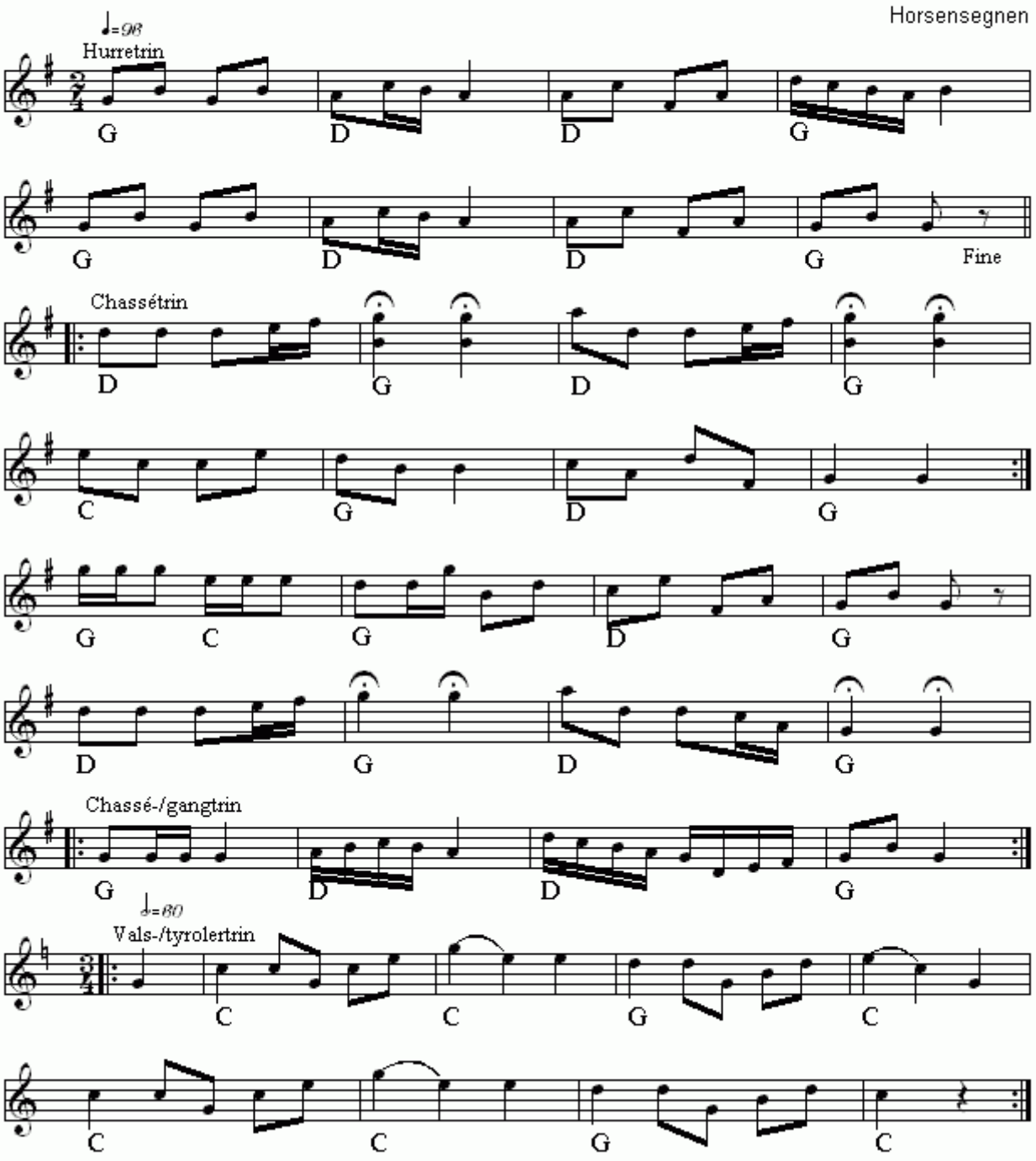

Hornborg Firtur(DK)
Nr 396 i "358"-samlingen

Node fra Folkets Hus Spillefolk: www.folketshus.dk (Filnavn: tu-hornborgfirtur, node sidst revideret 16/2 - 2015)

Hornfeld

Vejle vestegn

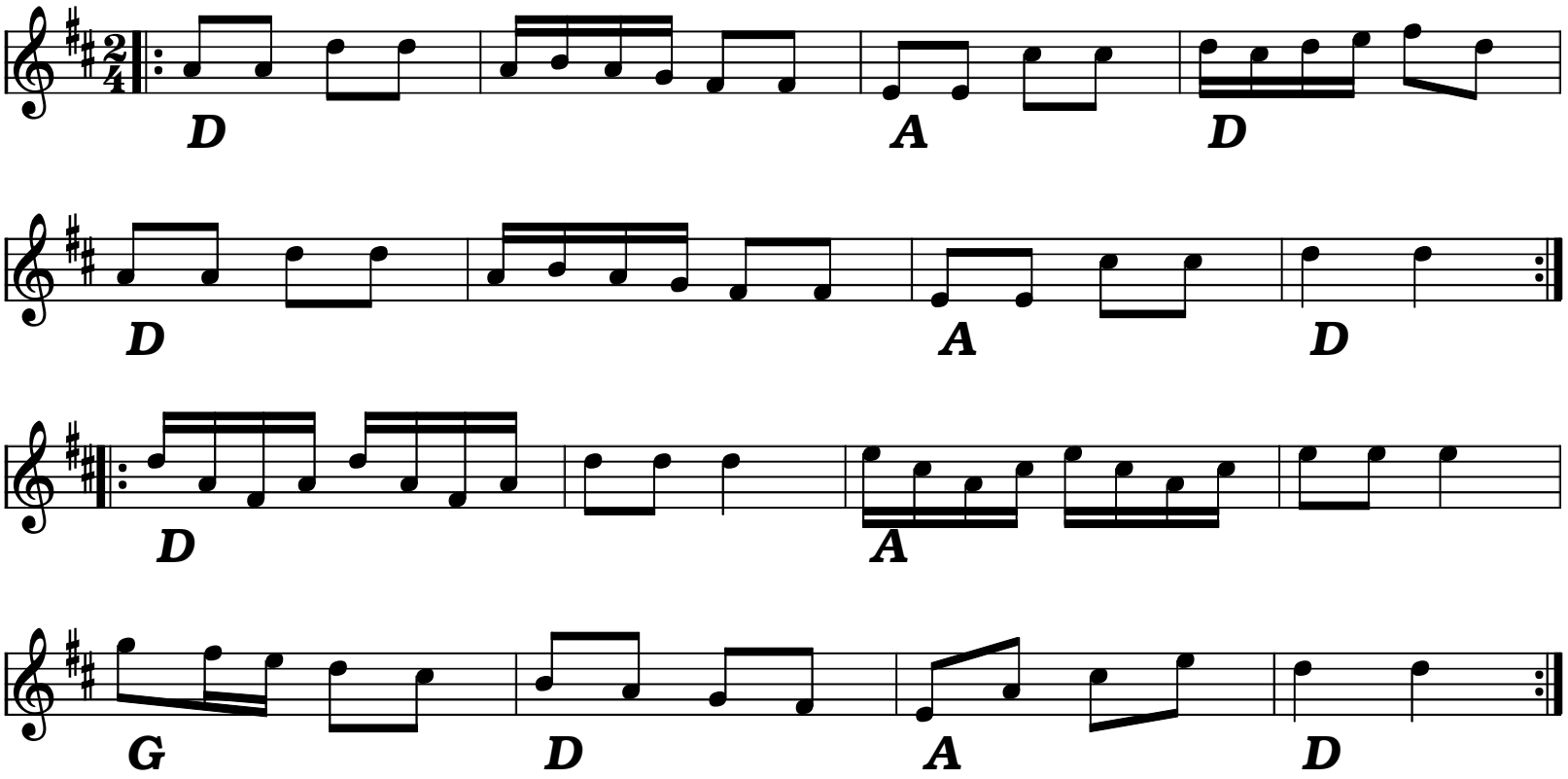

Hornfeld (DK)

Kilde: 358 Danske Folkedansemelodier (nr. 342)
Node fra Folkets Hus Spillefolk: www.folketshus.dk (Filnavn: tu-hornfeld, node sidst revideret 5/11-2008)

Hukgestok

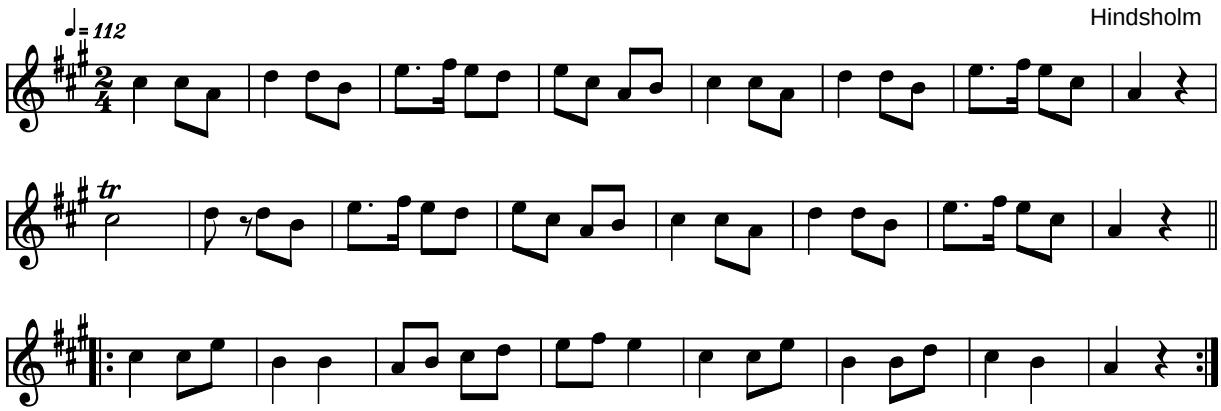

Hukgestok Hindsholm (DK)

Kilde: 358 Danske Folkedansemelodier (nr. 34)
Node fra Folkets Hus Spillefolk: www.folketshus.dk (Filnavn: tu-huk, node og tekst sidst revideret 10/2-2004)

Hvip´ Skotsk

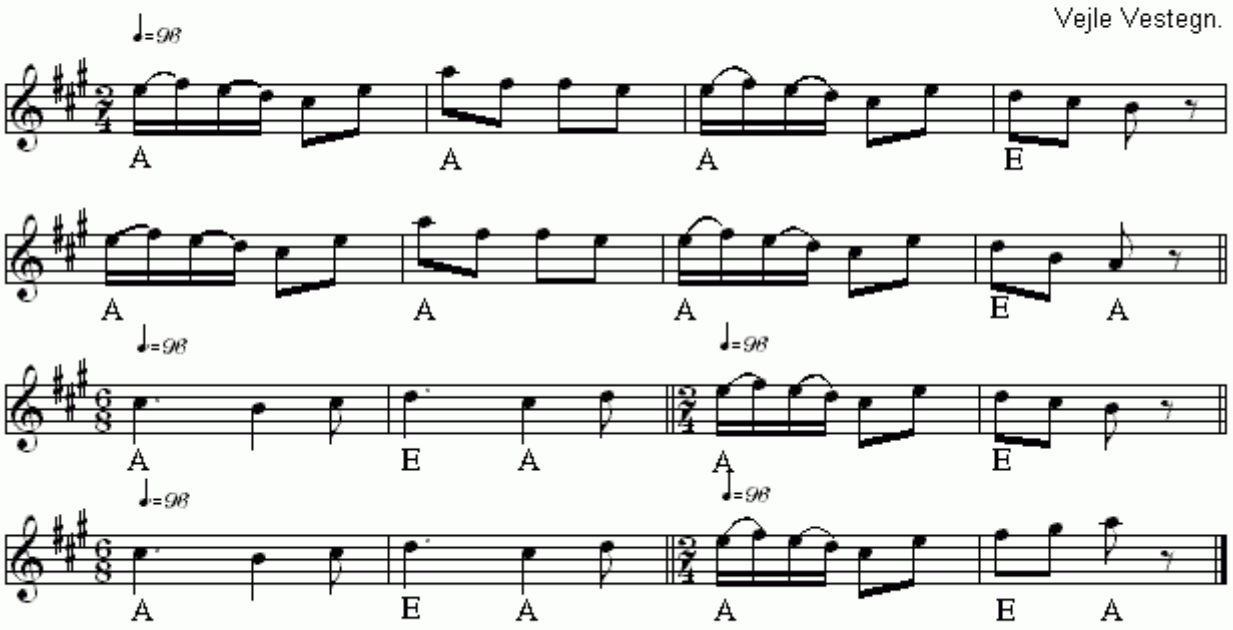

Hvip´ Skotsk(DK)
Nr 323 i "358"-samlingen

Node fra Folkets Hus Spillefolk: www.folketshus.dk (Filnavn: tu-hvipskotsk, node sidst revideret 13/11 - 2014)

14 Totrin

Efter Jens Holms nodebog 1849

arr. Henrik Jansberg

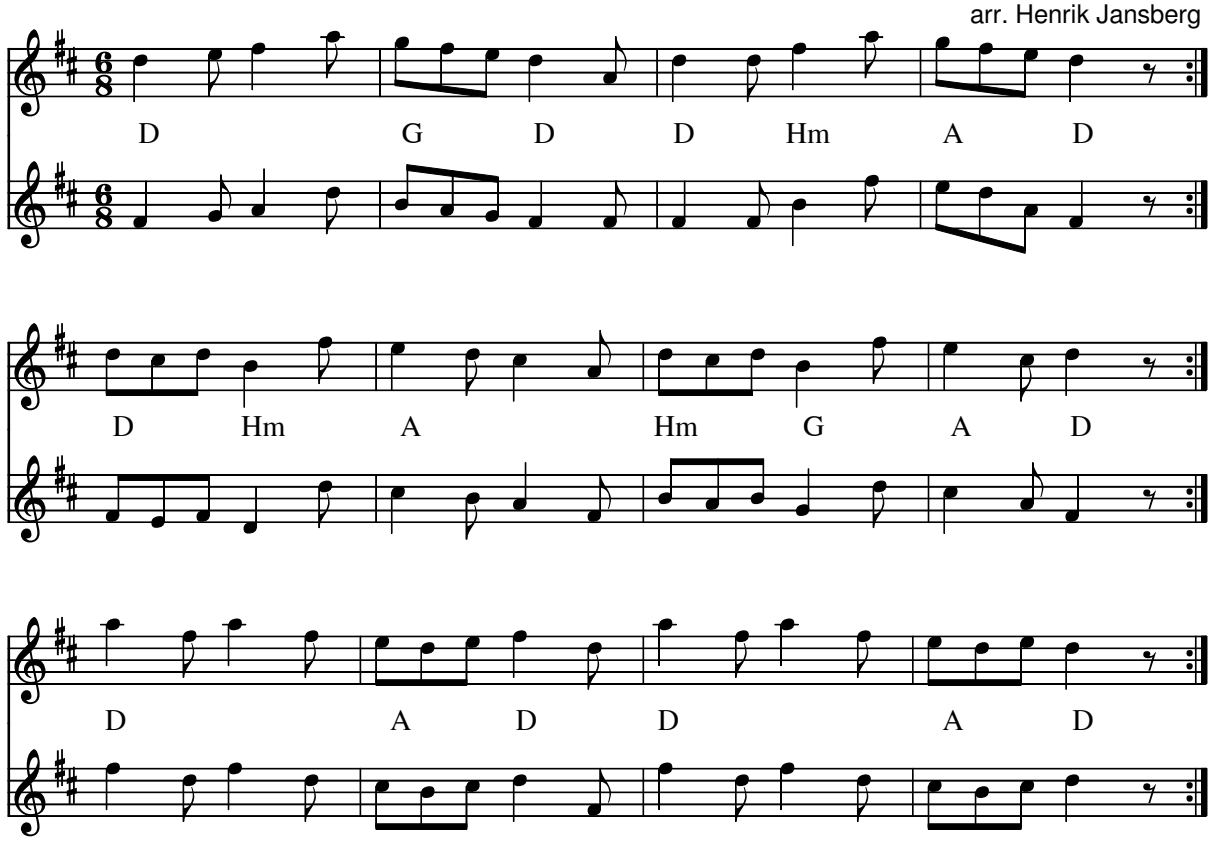

14 Totrin (DK) arr: Henrik Jansberg

Kilde: Jens Holms nodebog 1849

Node fra Folkets Hus Spillefolk: www.spillefolk.dk (Filnavn: tu-jensholm, node sidst revideret 11/11-2011)

Jens Madsens Livstykke

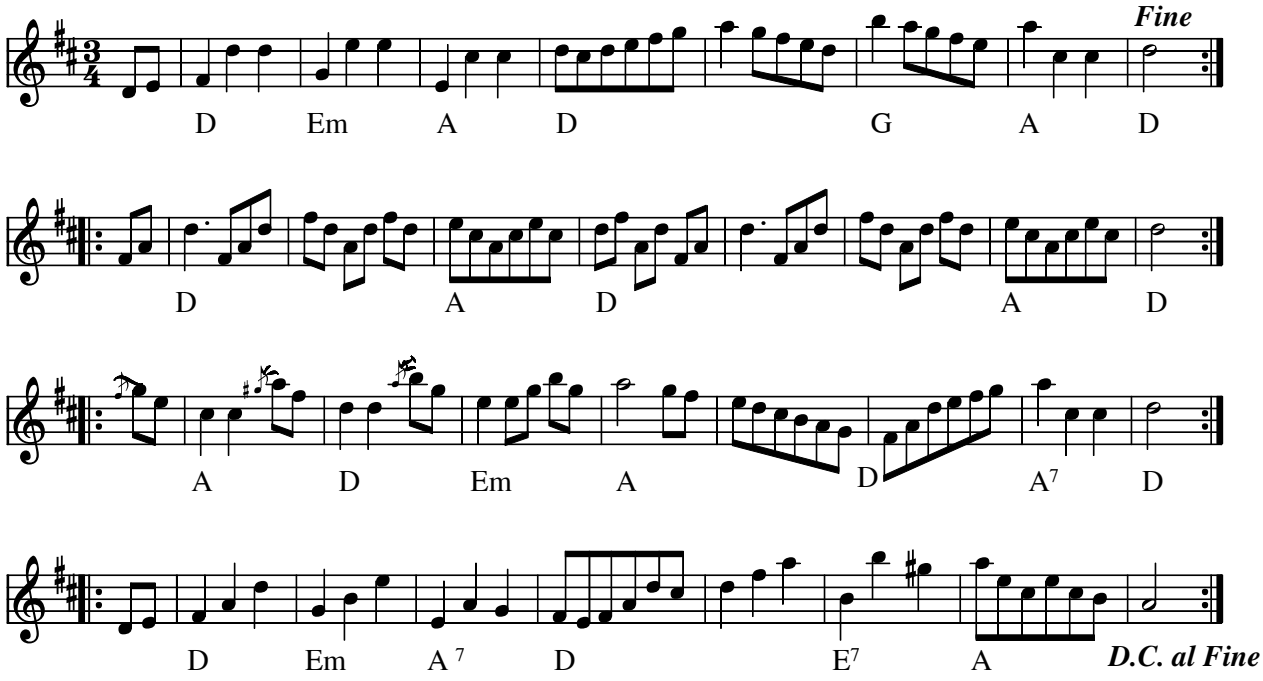

Jens Madsens Livstykke (Jens Lyvsens Madstøk) Mors(DK)

Kilde: 358 Danske Folkedansemelodier (nr. 182)
Node fra Folkets Hus Spillefolk: www.folketshus.dk (Filnavn: tu-jensm, node sidst revideret 4/11-2005)

Egn: Mors

Jens Pingels Firetur

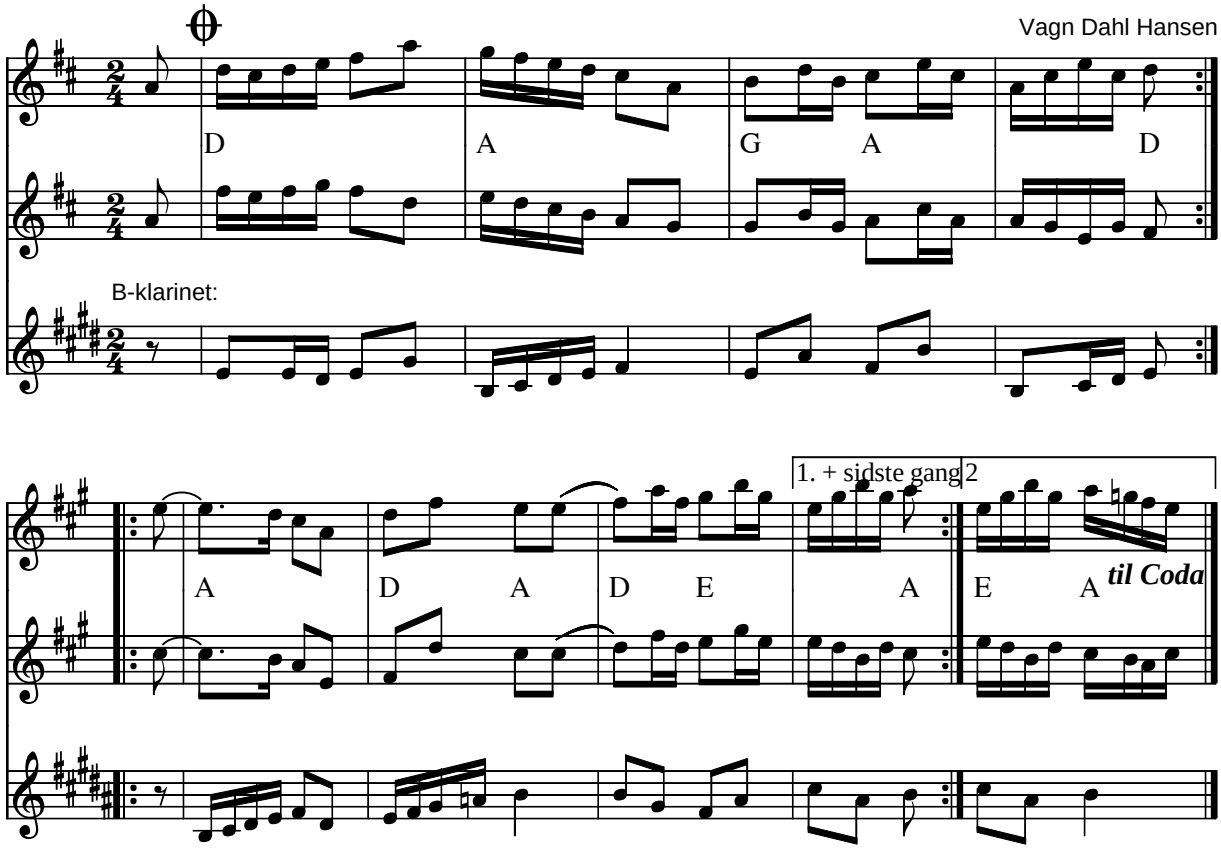

Jens Pingels firetur af Vagn Dahl Hansen (DK) 1979

Klarinetstemme: Steen Jagd

Node fra Folkets Hus Spillefolk: www.folketshus.dk (Filnavn: tu-jenspingel, node og tekst sidst revideret 2/1-2004)

Jydevals

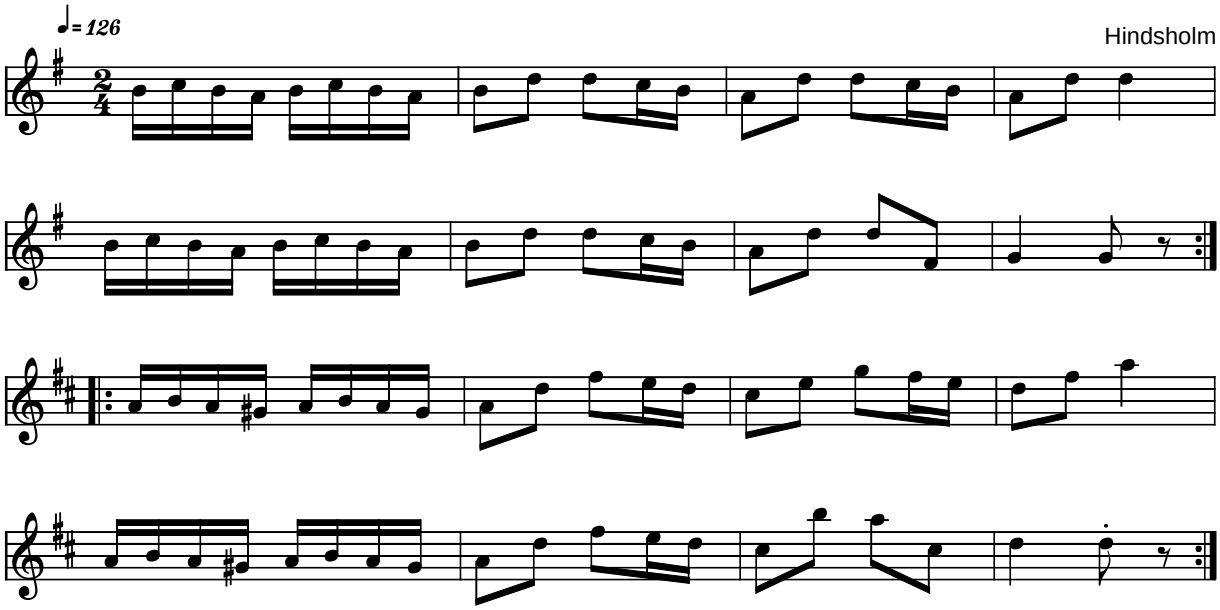

Jydevals Hindsholm (DK)

Kilde: 358 Danske Folkedansemelodier (nr. 95)
Node fra Folkets Hus Spillefolk: www.folketshus.dk (Filnavn: tu-jydevals, node og tekst sidst revideret 19/10-2004)

Jydsk Kontra (Tretur)

Nr.418

Bornholm

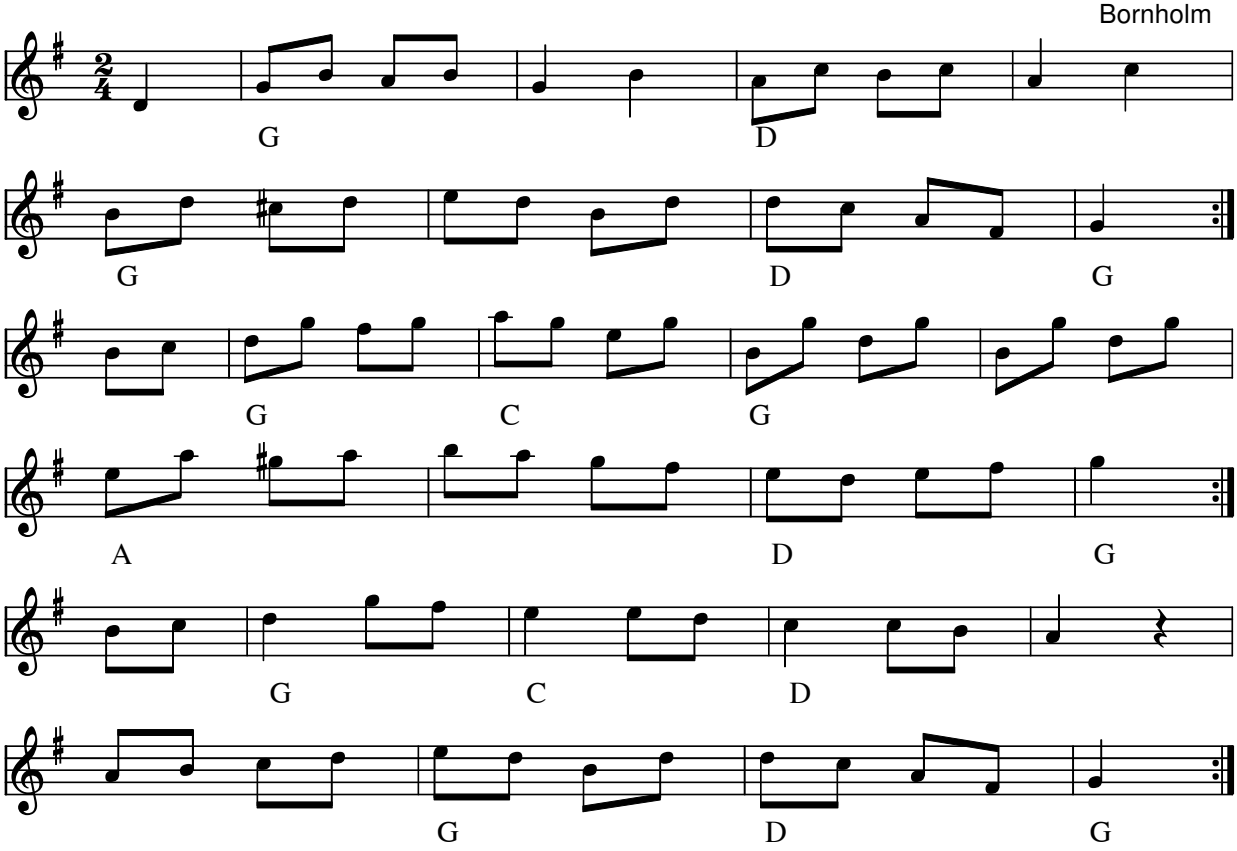

Jydsk Kontra (Tretur) (DK)

Node fra Folkets Hus Spillefolk: www.spillefolk.dk (Filnavn: tu-jydsk418, node sidst revideret 17/9-2012)

Jydsk på næsen

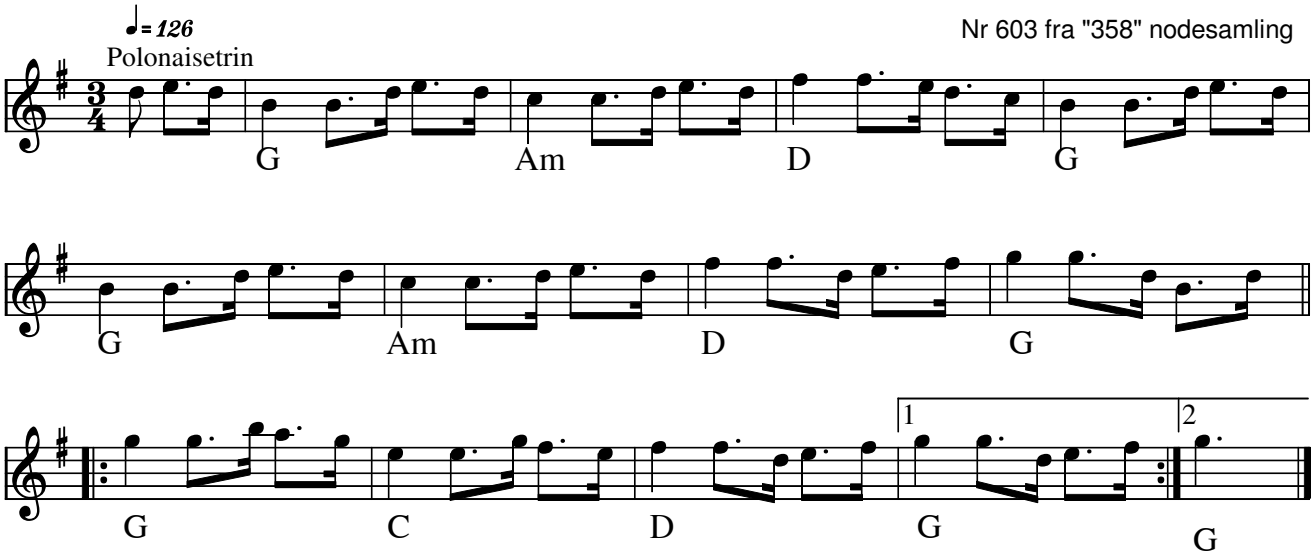

Jydsk på næsen (nr 603) "Der bor en bager", fra Grønbjerg(DK)

efter "Æ Tinusser". Titlen er en forvanskning ef "Jydsk polonaise"

Kilde: 358 Danske Folkedansemelodier (nr. 603)

Node fra Folkets Hus Spillefolk: www.spillefolk.dk (Filnavn: tu-jydskpzzzgr, Lavet 25/4-2005 og sidst revideret 6/10-2015)

Nummer 603 i 358 Danske Folkedansemelodier

Egn: Vestjylland,

Jydsk paa Næsen

(Polonaise)

Horsens

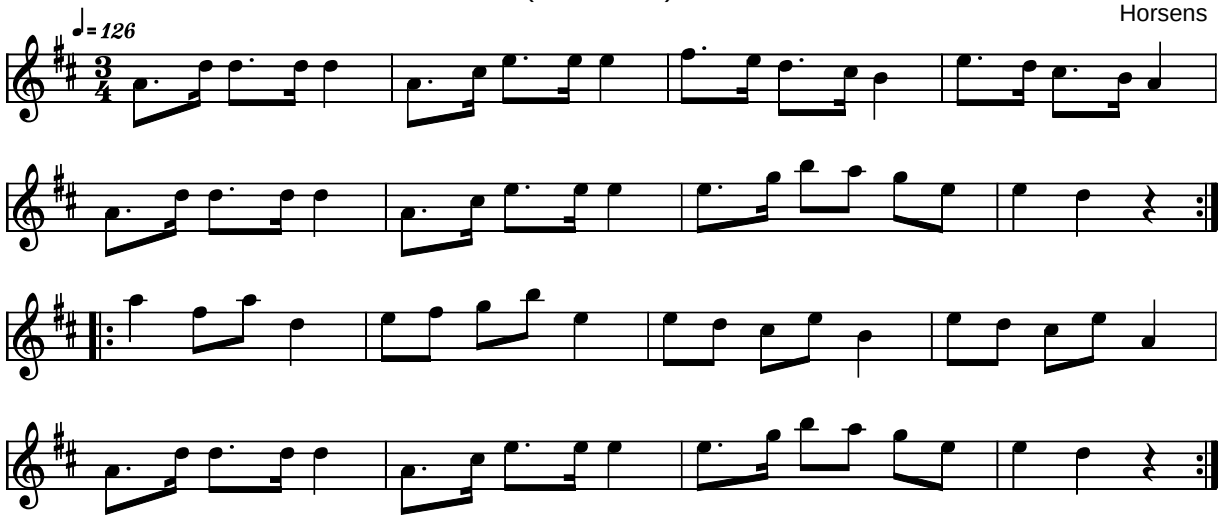

Jydsk paa Næsen (Polonaise), Horsens (DK)

Kilde: 358 Danske Folkedansemelodier (nr. 20)
Node fra Folkets Hus Spillefolk: www.folketshus.dk (Filnavn: tu-jydskpaa, node og tekst sidst revideret 28/1-2004)

Jysk Kontra fra Bornholm

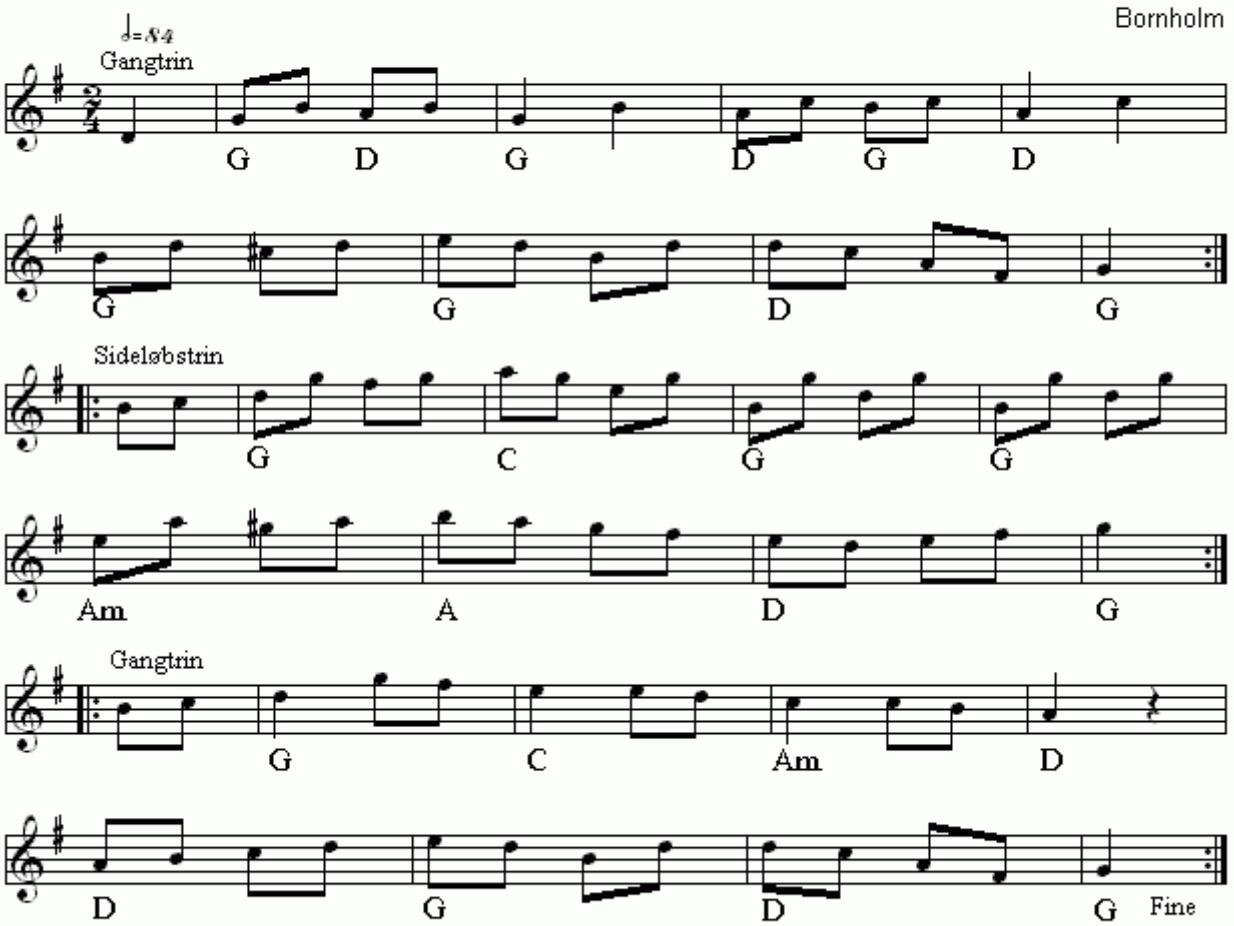

Jysk Kontra fra Bornholm(DK)
Nr 580 i "358"-samlingen

Node fra Folkets Hus Spillefolk: www.folketshus.dk (Filnavn: tu-jyskkontrabornholm, node sidst revideret 12/1 - 2015)

Jægermarch

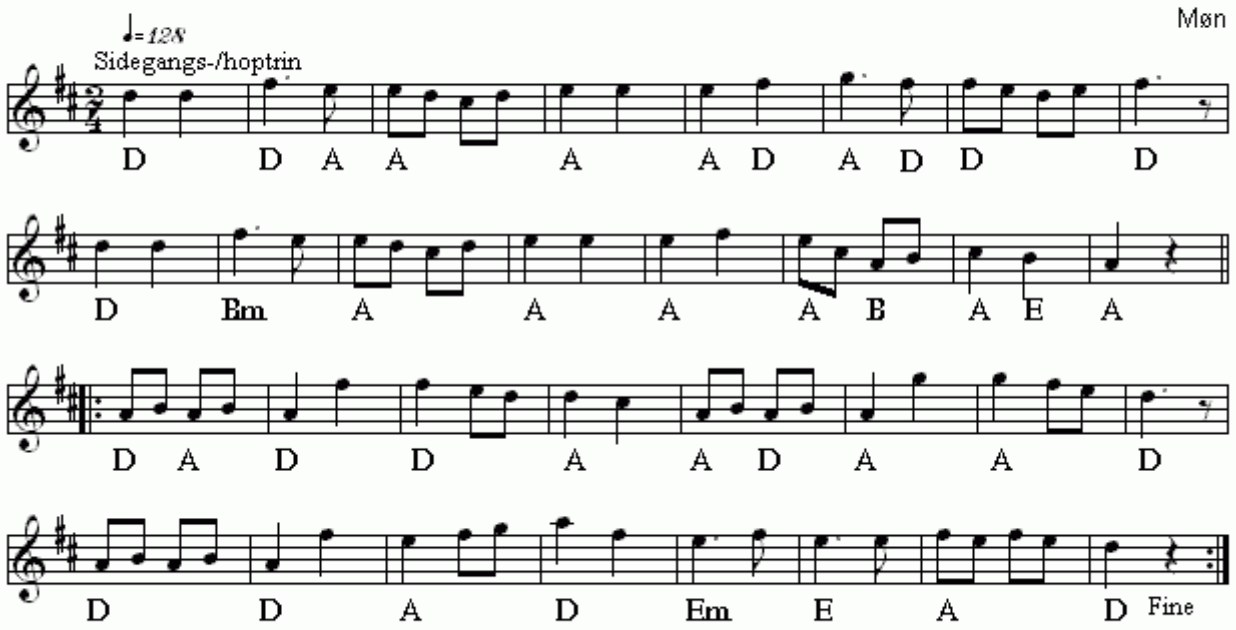

Jægermarch(DK)
Nr 484 i "358"-samlingen

Node fra Folkets Hus Spillefolk: www.folketshus.dk (Filnavn: tu-jzgermarchmzzn, node sidst revideret 11/12 - 2014)

Jødetur

fra Falster

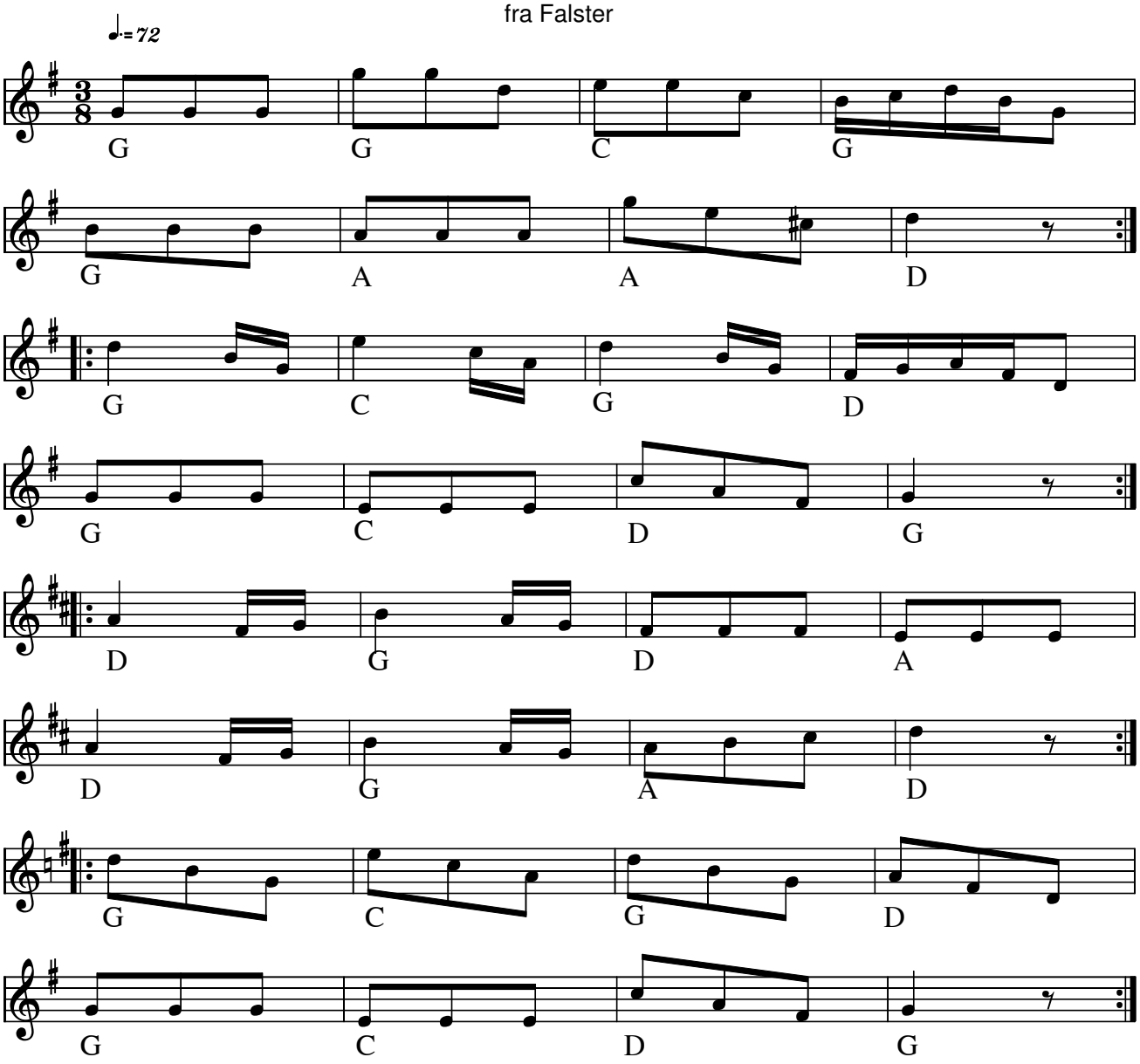

Jødetur fra Falster (DK)

Kilde: 358 melodi no 12

Node fra Folkets Hus Spillefolk: www.spillefolk.dk (Filnavn: tu-jzzdeturfalster, node sidst revideret 3/11-2012)

Jødetur fra Halsnæs

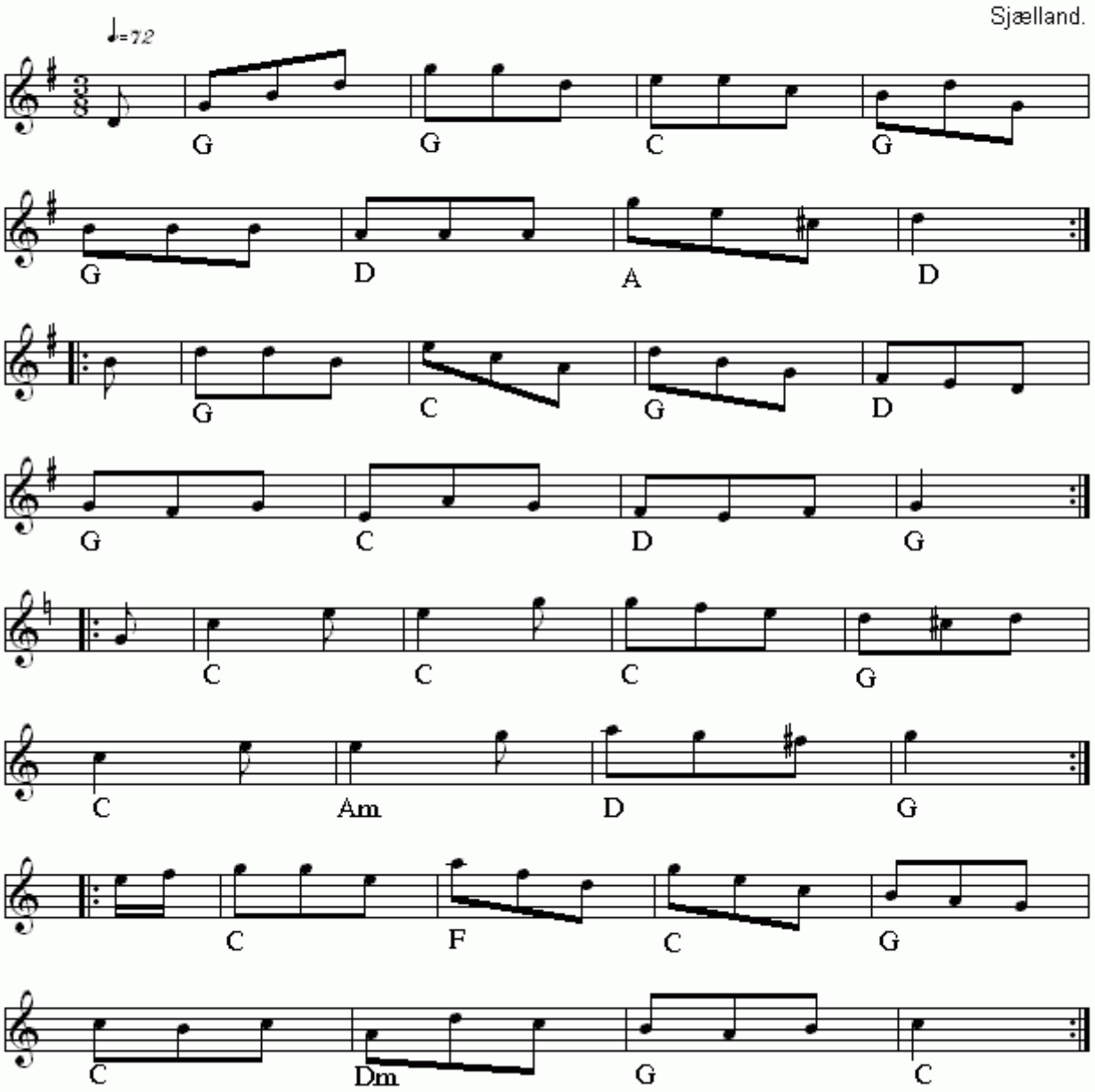

Jødetur fra Halsnæs(DK)
Nr 298 i "358"-samlingen

Node fra Folkets Hus Spillefolk: www.folketshus.dk (Filnavn: tu-jzzdeturhalsnzs, node sidst revideret 28/10 - 2014)

Jødetur fra Præstø

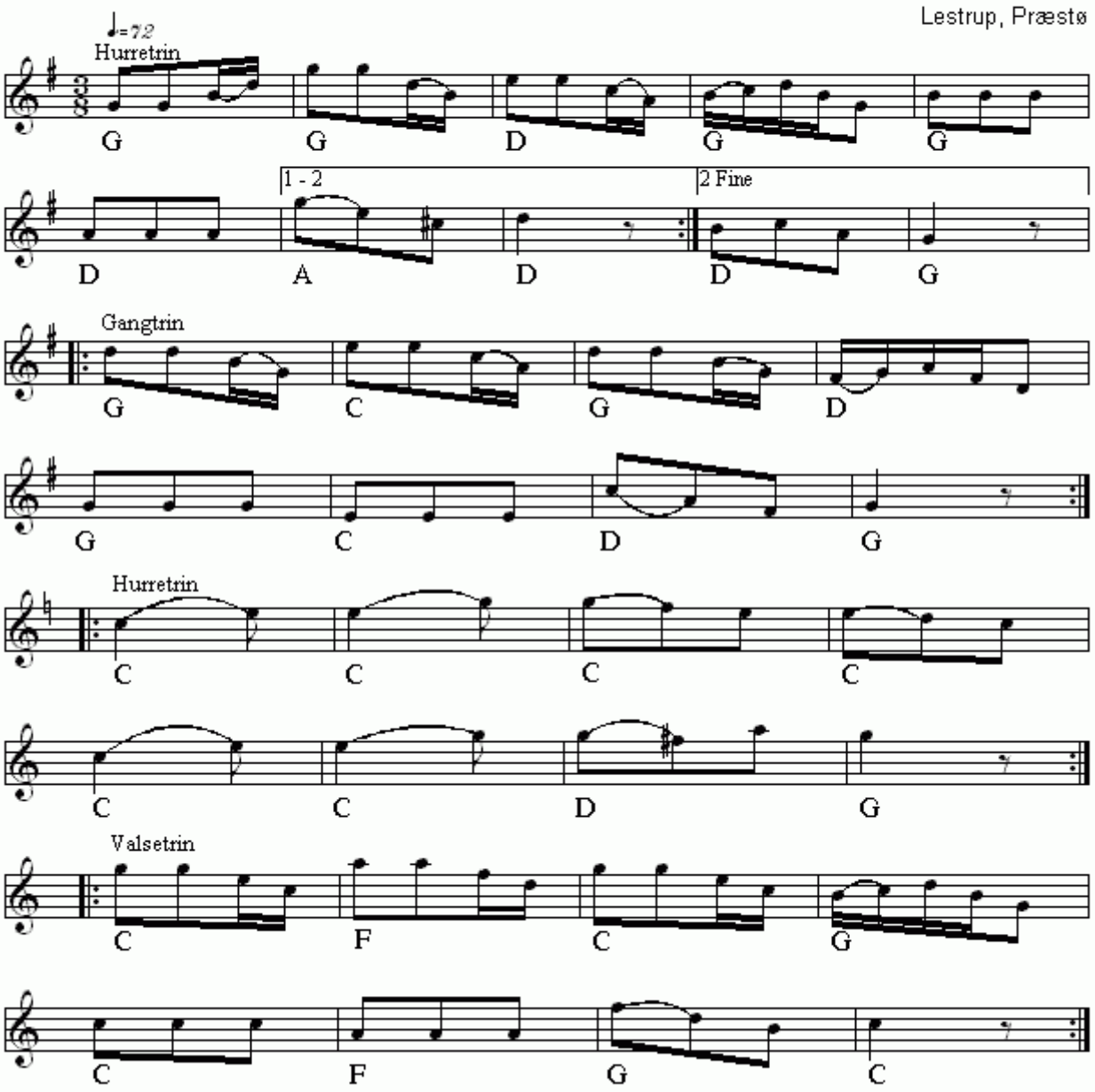

Jødetur fra Præstø(DK)
Nr 502 i "358"-samlingen

Node fra Folkets Hus Spillefolk: www.folketshus.dk (Filnavn: tu-jzzdeturi, node sidst revideret 23/12 - 2014)

Jødetur

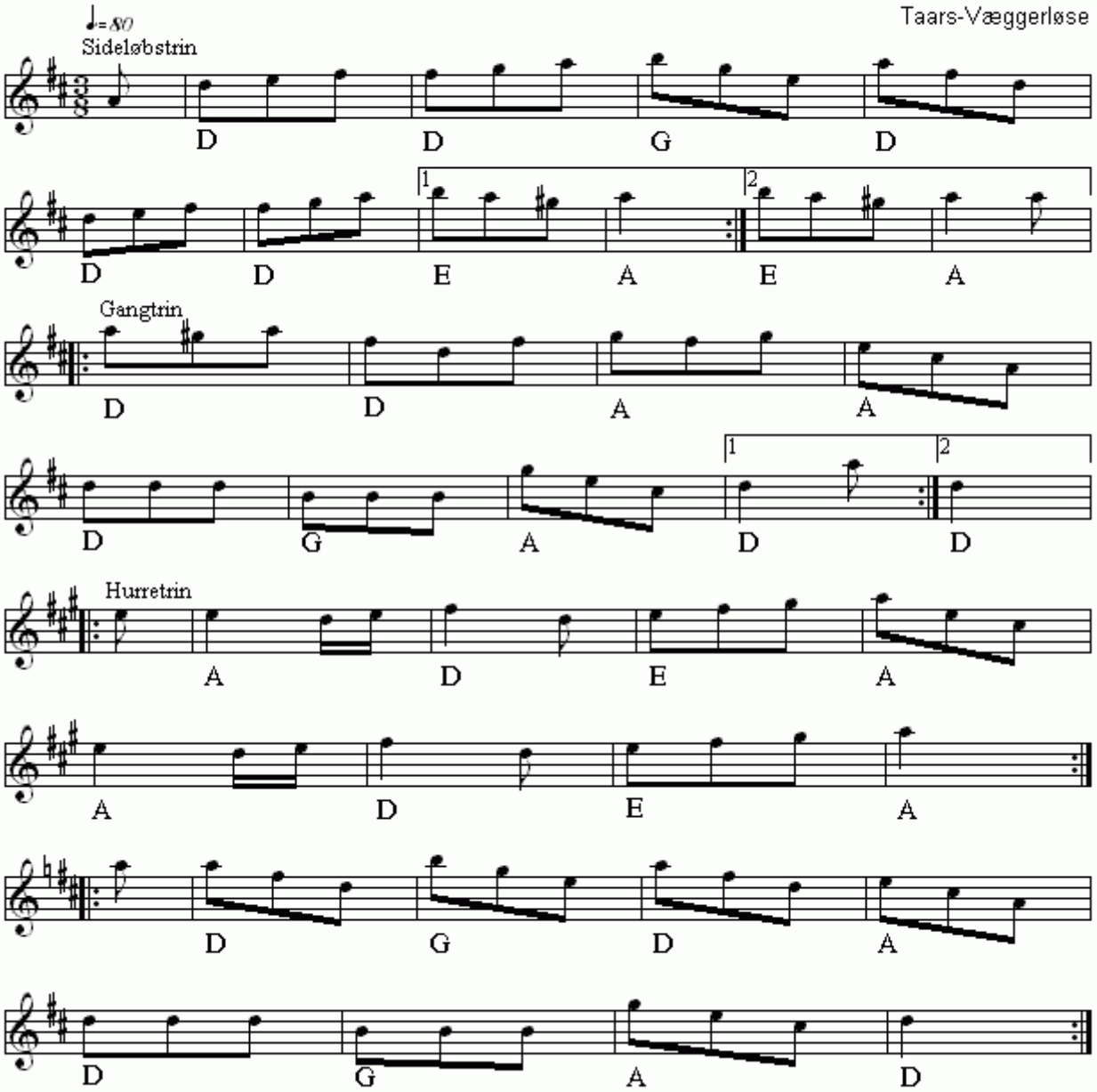

Jødetur(DK)
Nr 475 i "358"-samlingen
Node fra Folkets Hus Spillefolk: www.folketshus.dk (Filnavn: tu-jzzdeturlolland, node sidst revideret 18/11 - 2014)

Jødetur på Raas

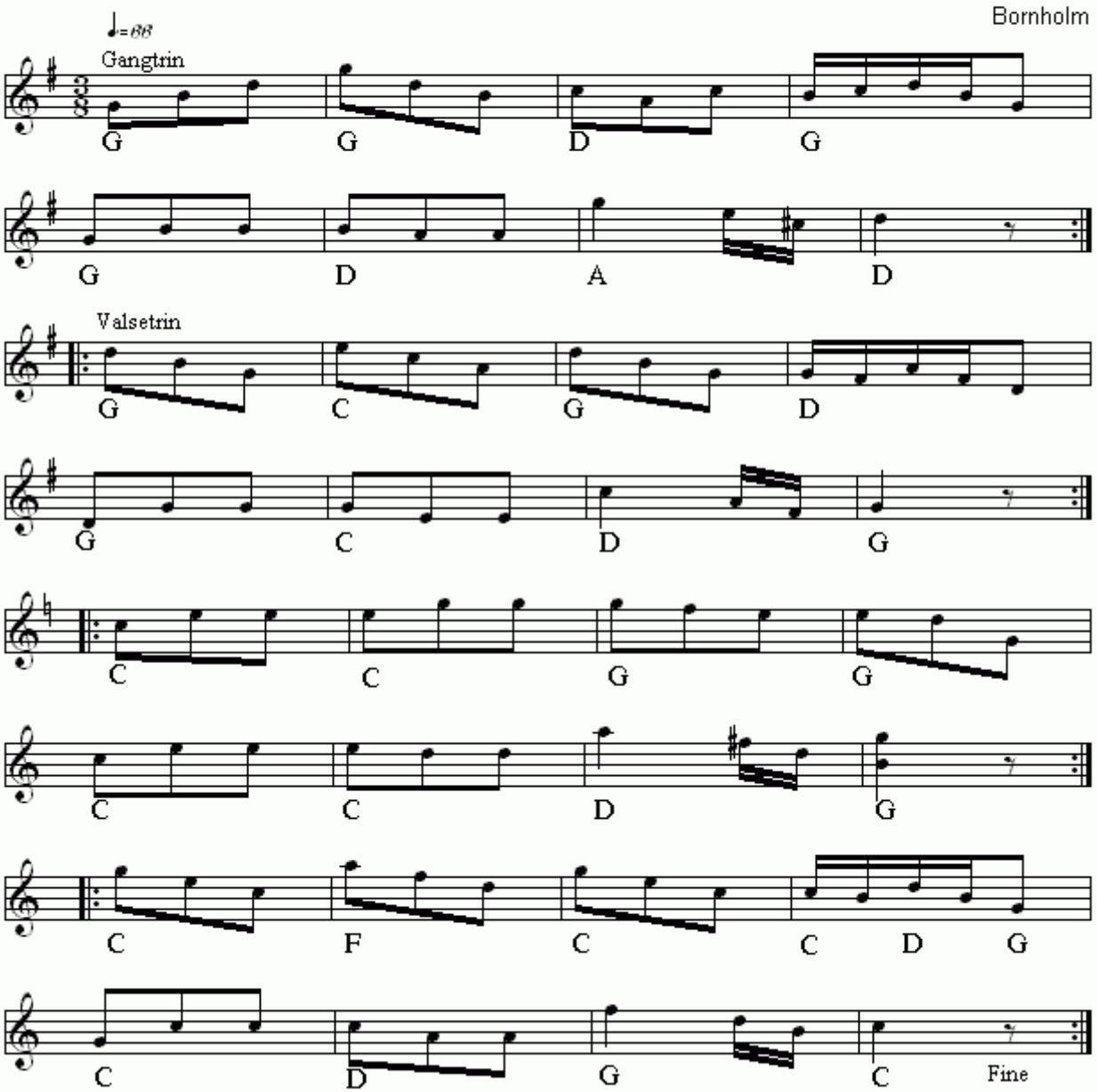

Jødetur på Raas(DK)
Nr 575 i "358"-samlingen

Node fra Folkets Hus Spillefolk: www.folketshus.dk (Filnavn: tu-jzzdeturpzzzraas, node sidst revideret 5/2 - 2015)

Jødetur fra Thy

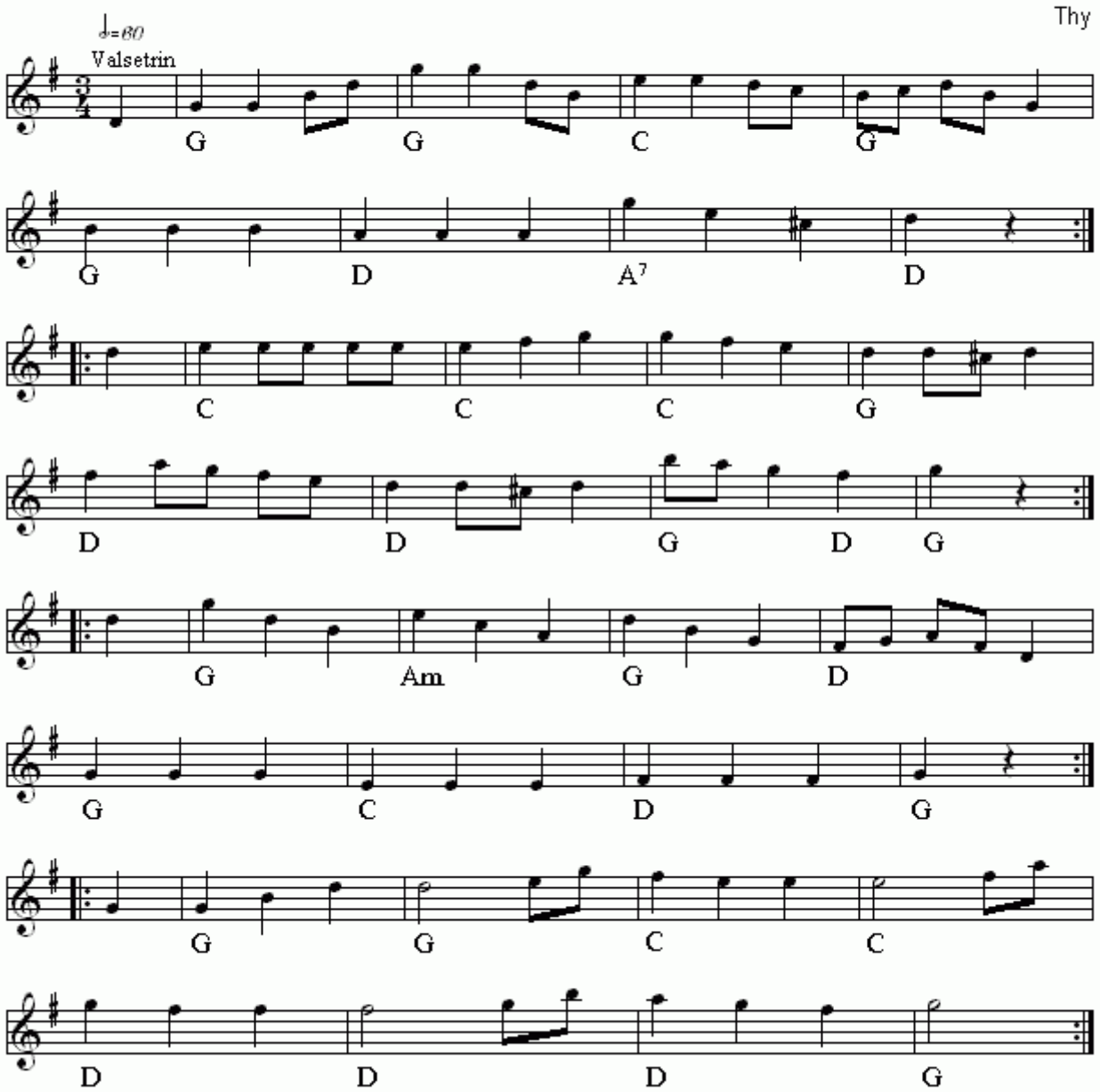

Jødetur fra Thy(DK)
Nr 369 i "358"-samlingen

Node fra Folkets Hus Spillefolk: www.folketshus.dk (Filnavn: tu-jzzdeturthy, node sidst revideret 15/2 - 2015)

Kaffemøllen

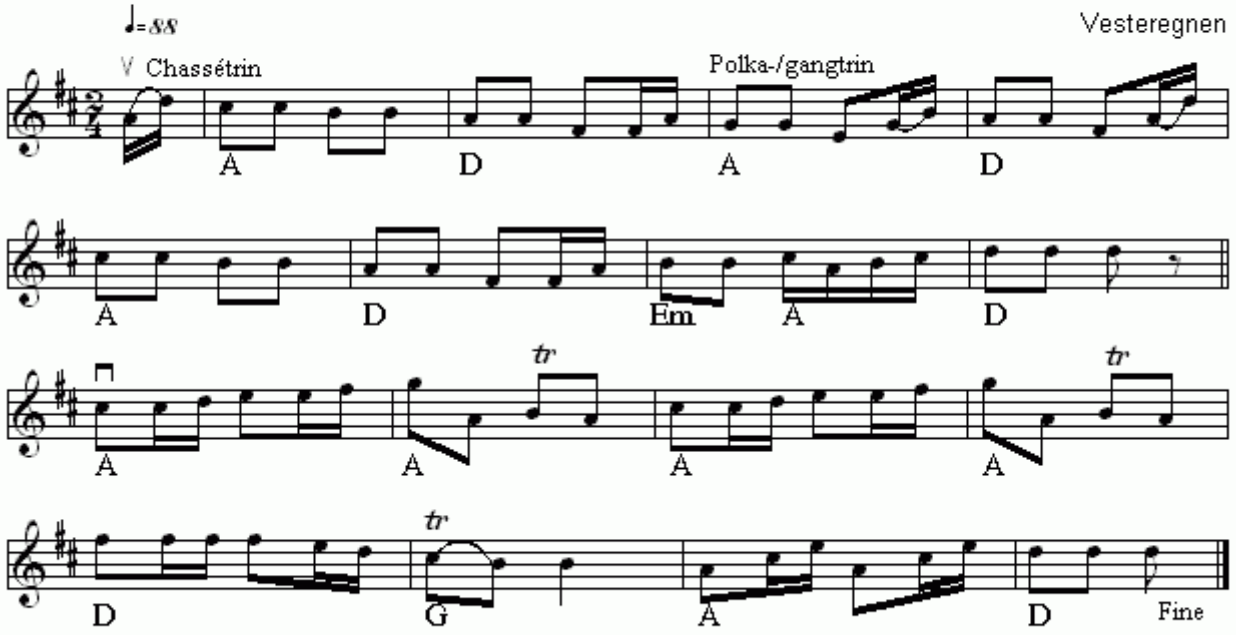

Kaffemøllen(DK)
Nr 628 i "358"-samlingen

Node fra Folkets Hus Spillefolk: www.folketshus.dk (Filnavn: tu-kaffemzzllen, node sidst revideret 16/12 - 2014)

Kalkmandens Vals

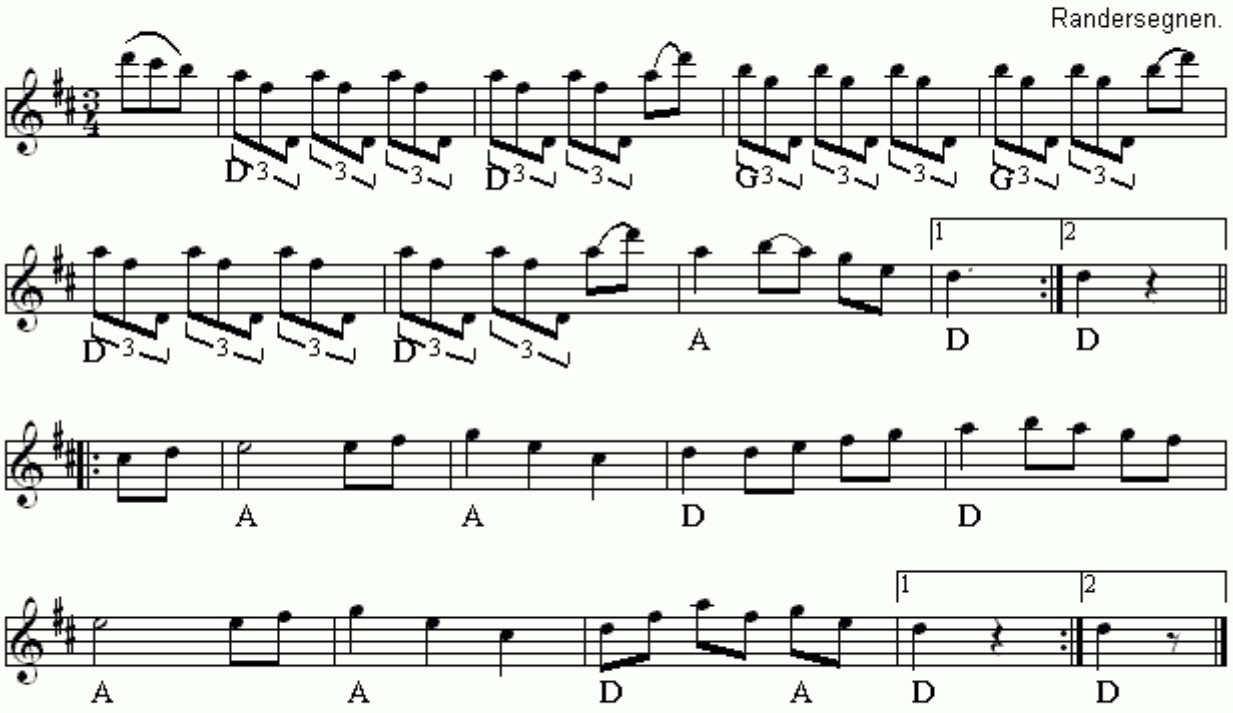

Kalkmandens Vals(DK)
Nr 251 i "358"-samlingen

Node fra Folkets Hus Spillefolk: www.folketshus.dk (Filnavn: tu-kalkmandensvals, node sidst revideret 15/10 - 2014)

Kaperollika

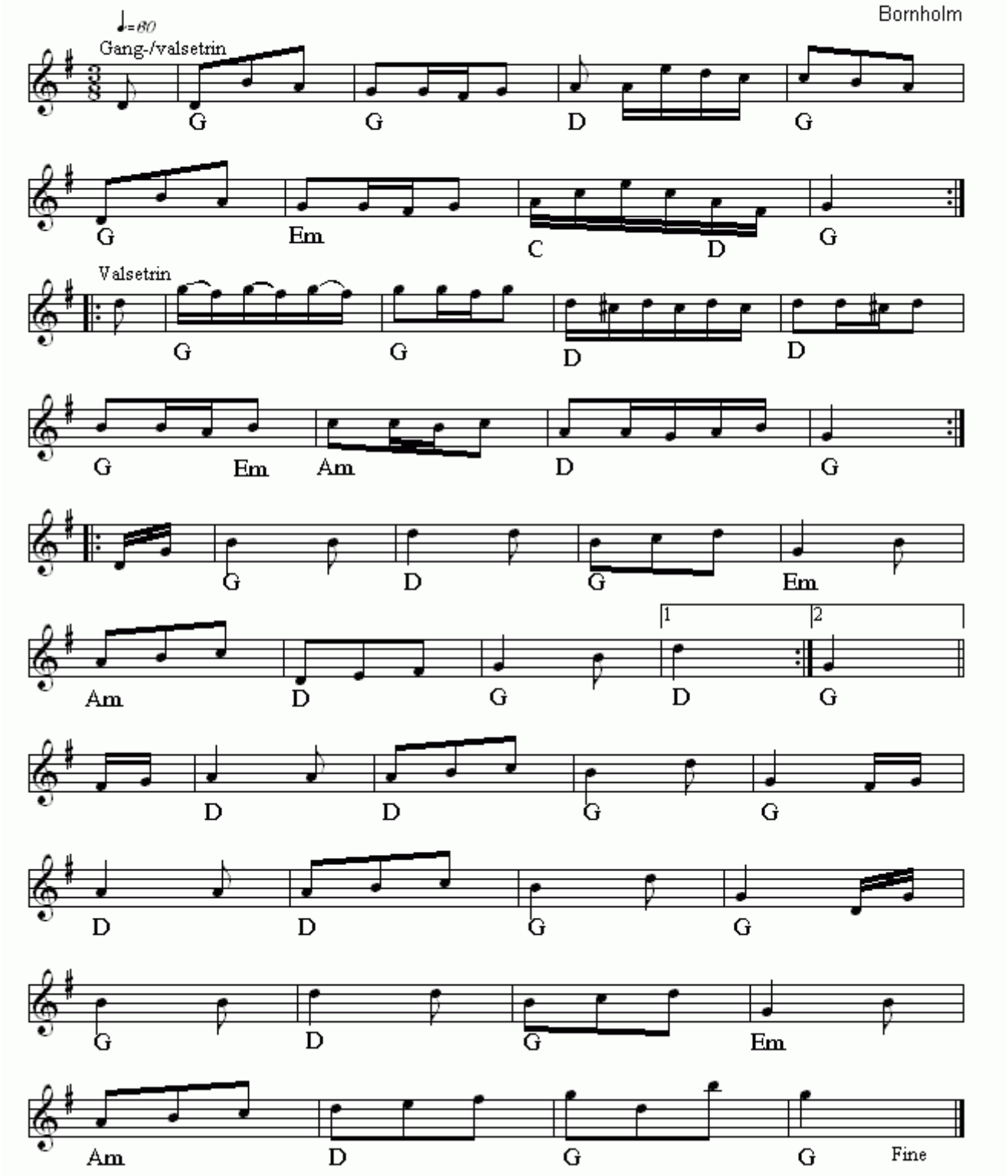

Kaperollika(DK)
Nr 582 i "358"-samlingen

Node fra Folkets Hus Spillefolk: www.folketshus.dk (Filnavn: tu-kaperollika, node sidst revideret 19/11 - 2014)

Karens Sextur

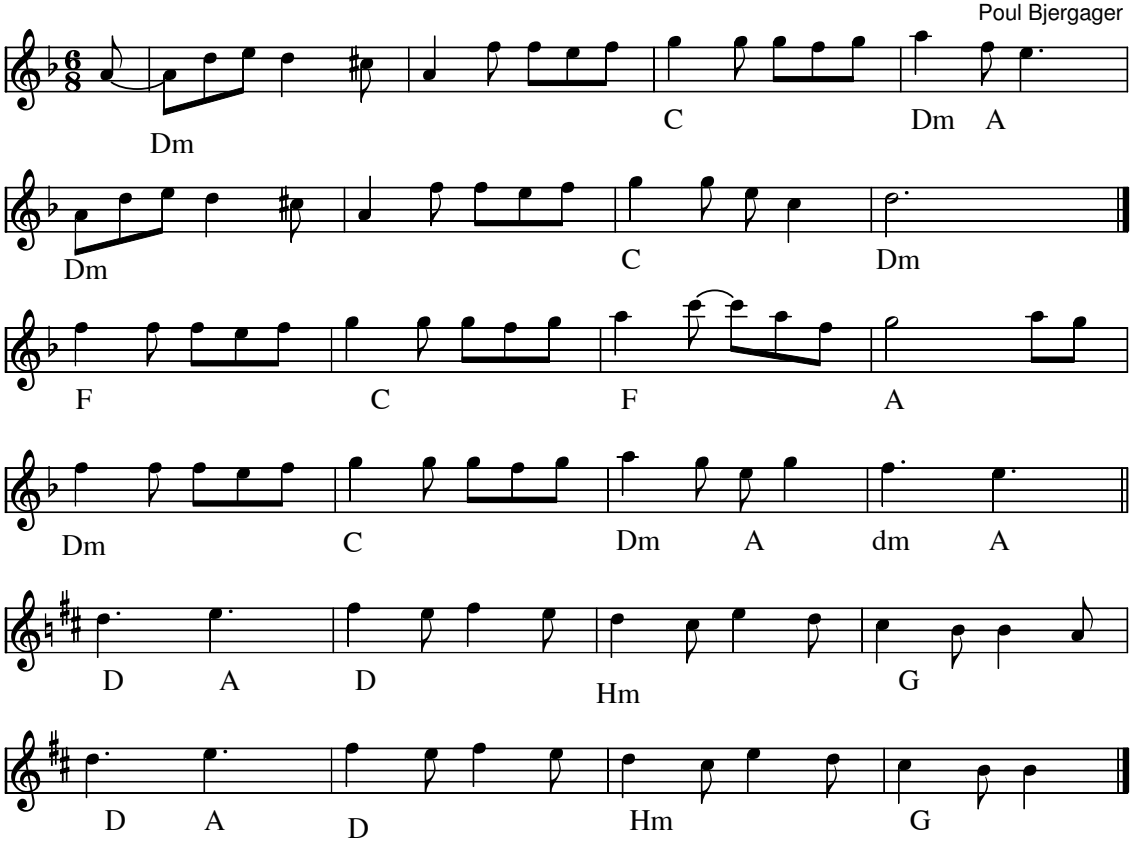

Karens Sextur (DK)
Årstal: 1976
Komponist: Poul Bjergager

Sex-turen er lavet den 11 September 1976

Node fra Folkets Hus Spillefolk: www.folketshus.dk (Filnavn: tu-karens6, node sidst revideret 25/1-2008)

Kavaleri Galop

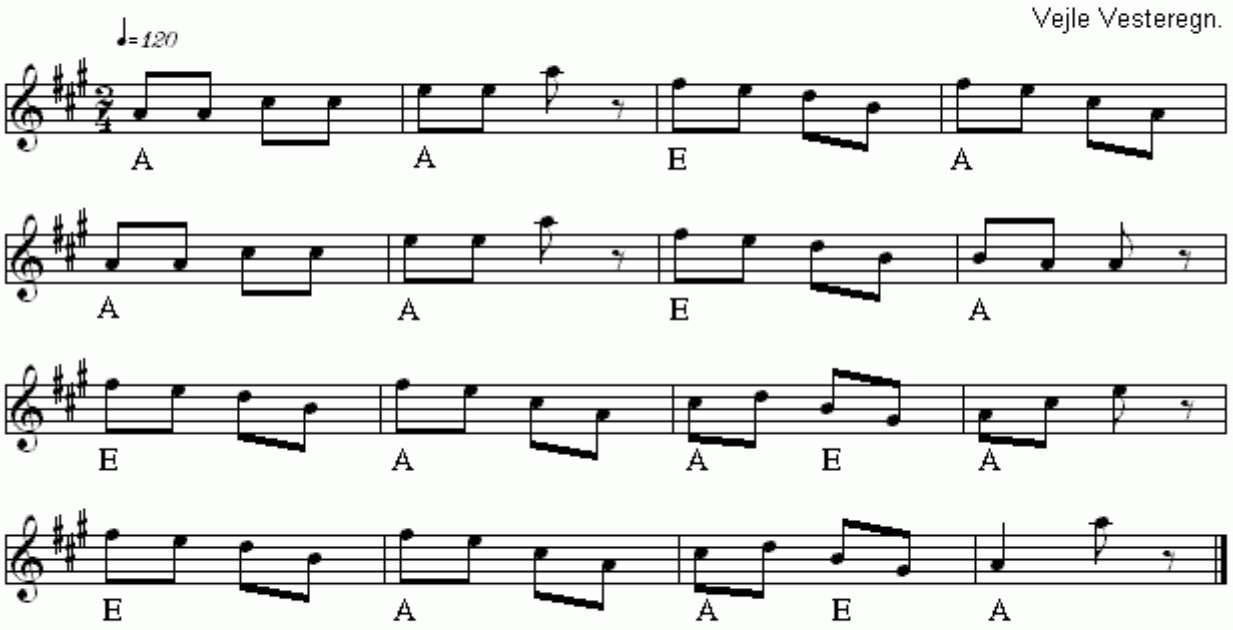

Kavaleri Galop(DK)
Nr 320 i "358"-samlingen

Node fra Folkets Hus Spillefolk: www.folketshus.dk (Filnavn: tu-kavalerigalop, node sidst revideret 13/11 - 2014)

Kedelflikkerdans

Vendsyssel

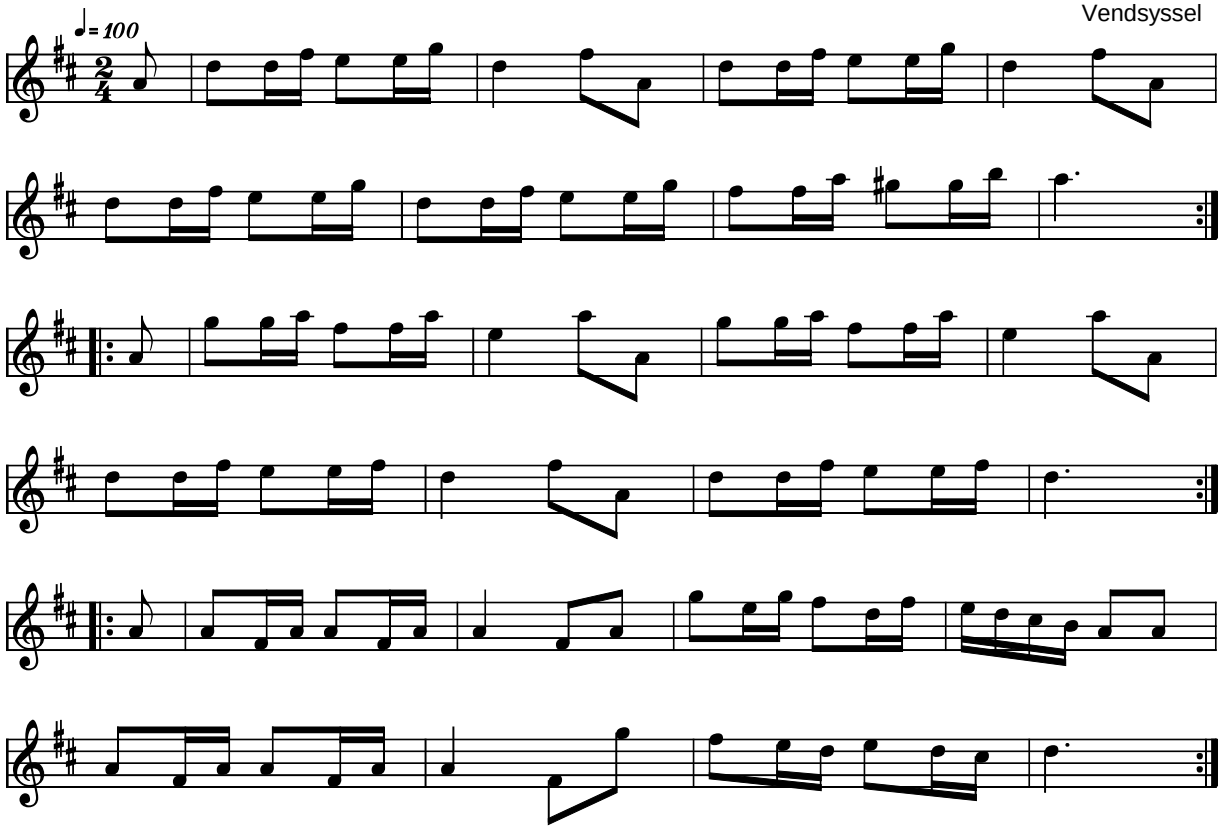

Kedelflikkerdans Vendsyssel (DK)

Kilde: 358 Danske Folkedansemelodier (nr. 27)
Node fra Folkets Hus Spillefolk: www.folketshus.dk (Filnavn: tu-kedelflik, node og tekst sidst revideret 28/1-2004)

Keglekvadrille

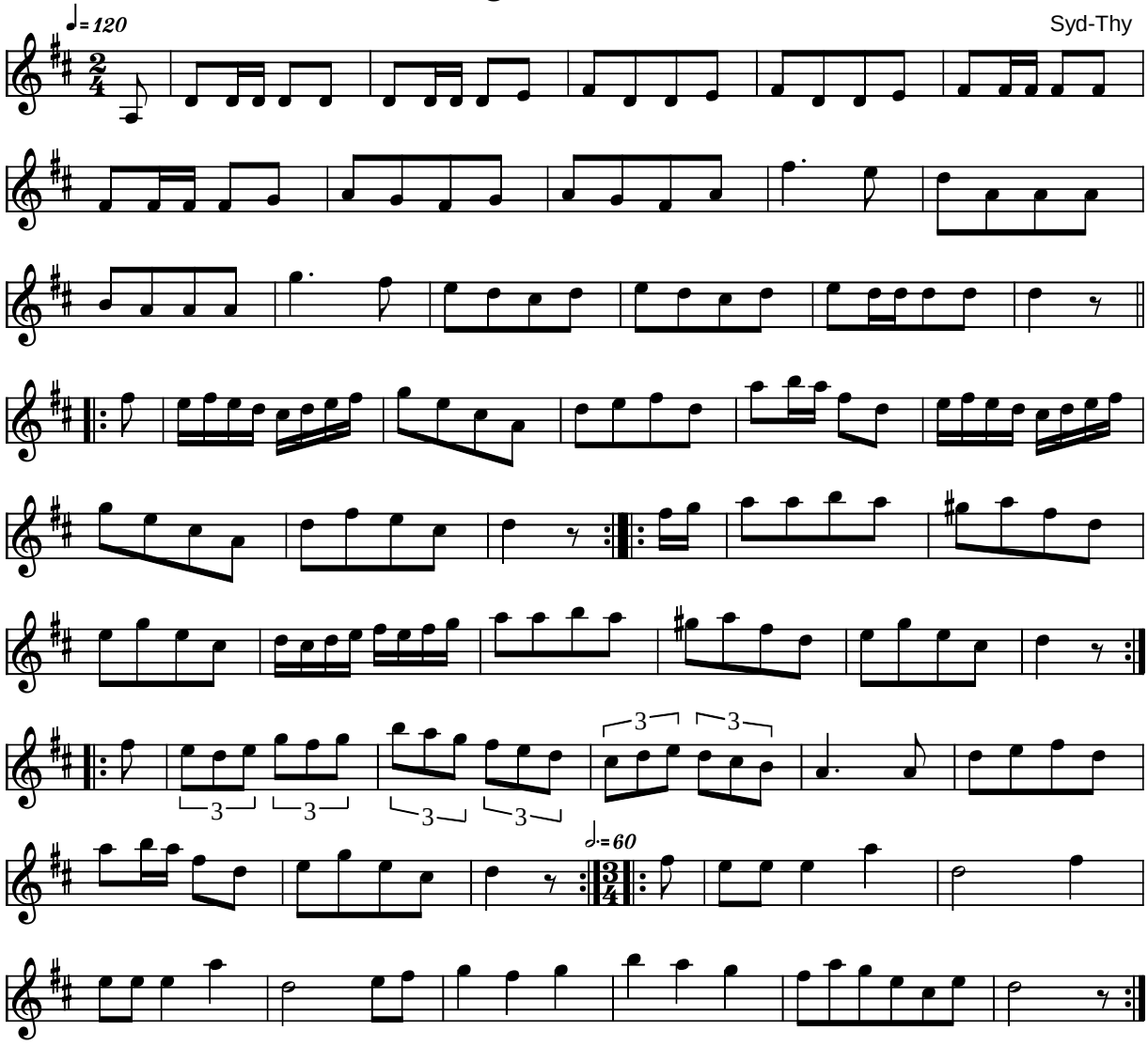

Keglekvadrille Syd-Thy (DK)

Kilde: 358 Danske Folkedansemelodier (nr. 65)
Node fra Folkets Hus Spillefolk: www.folketshus.dk (Filnavn: tu-keglekv, node og tekst sidst revideret 23/3-2004)

Kina

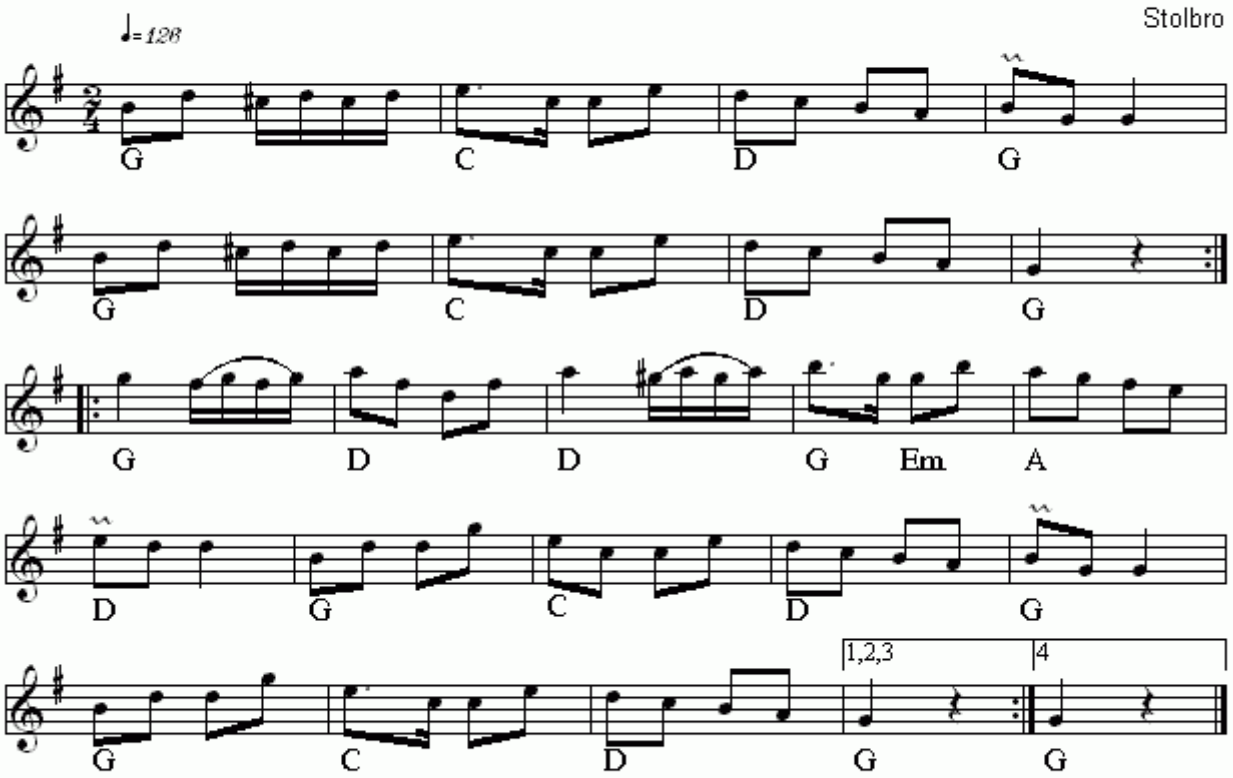

Kina(DK)
Nr 528 i "358"-samlingen

Node fra Folkets Hus Spillefolk: www.folketshus.dk (Filnavn: tu-kina, node sidst revideret 15/2 - 2015)

Kjælaflikkara-Turn

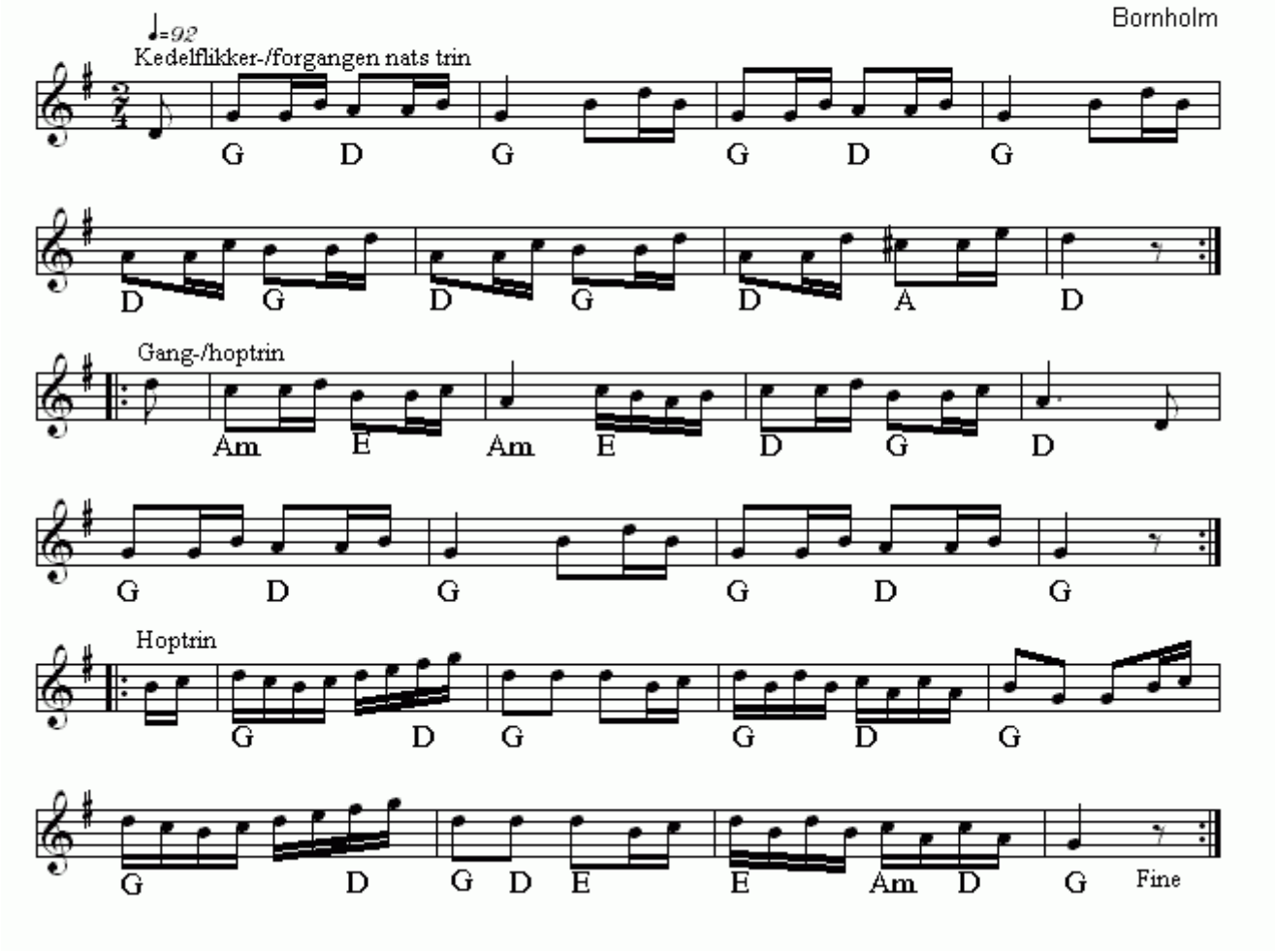

Kjælaflikkara-Turn(DK)
Nr 571 i "358"-samlingen

Node fra Folkets Hus Spillefolk: www.folketshus.dk (Filnavn: tu-kjzlaflikkaraturn, node sidst revideret 6/2 - 2015)

Kjærlighed forudan Strømper

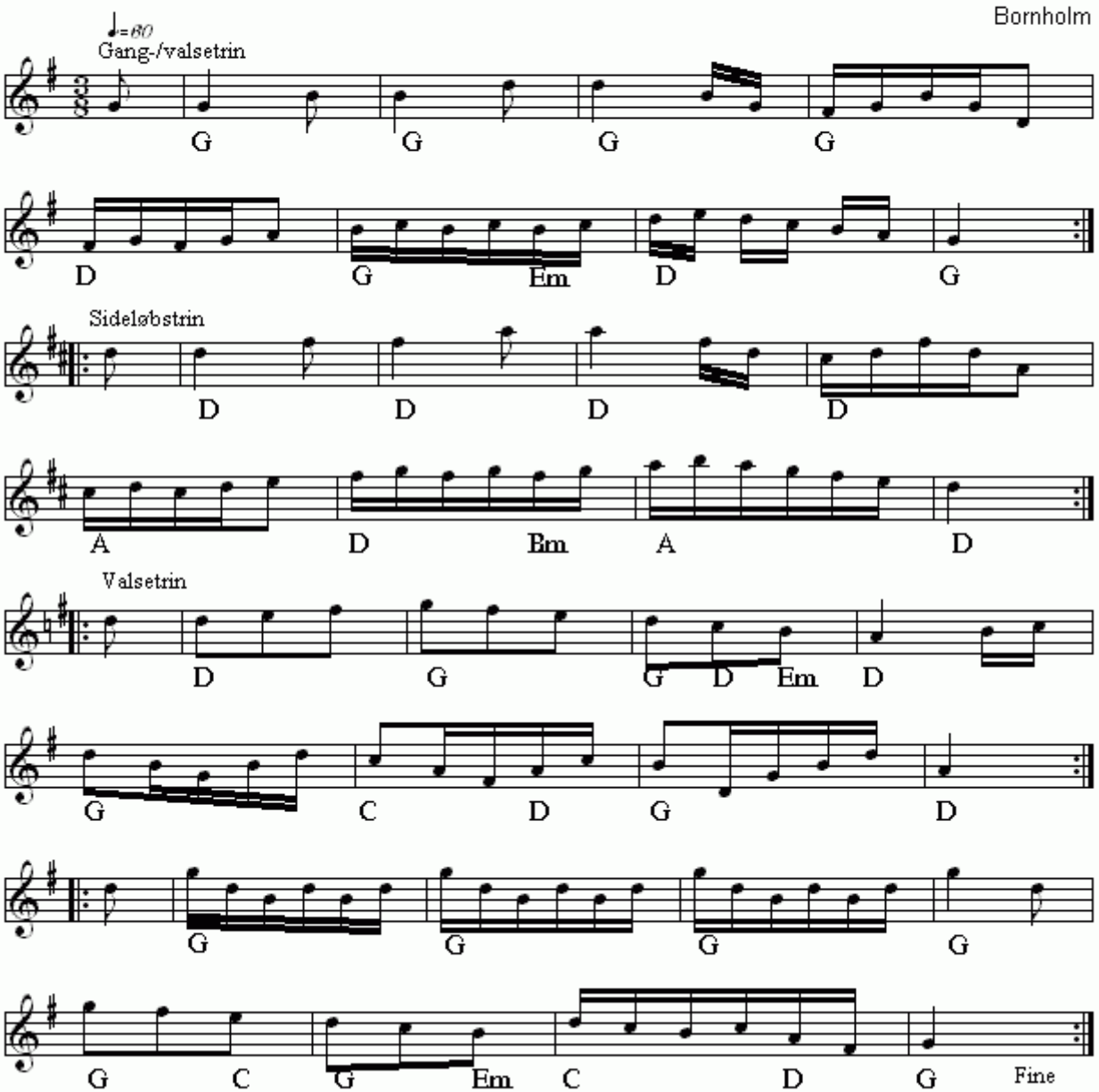

Kjærlighed forudan Strømper(DK)
Nr 585 i "358"-samlingen

Node fra Folkets Hus Spillefolk: www.folketshus.dk (Filnavn: tu-kjzrlighedforudanstrzzmper, node sidst revideret 9/12 - 2014)

Klap-Galopade

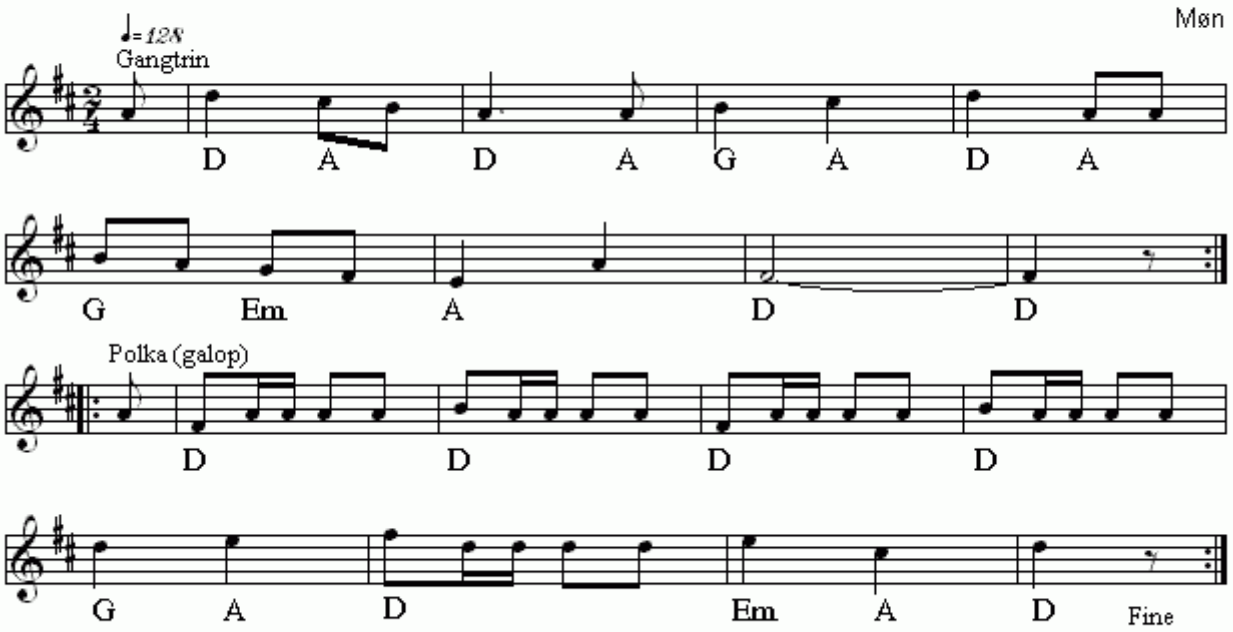

Klap-Galopade(DK)
Nr 490 i "358"-samlingen

Node fra Folkets Hus Spillefolk: www.folketshus.dk (Filnavn: tu-klapgalopade, node sidst revideret 8/1 - 2015)

Klap-Kontra

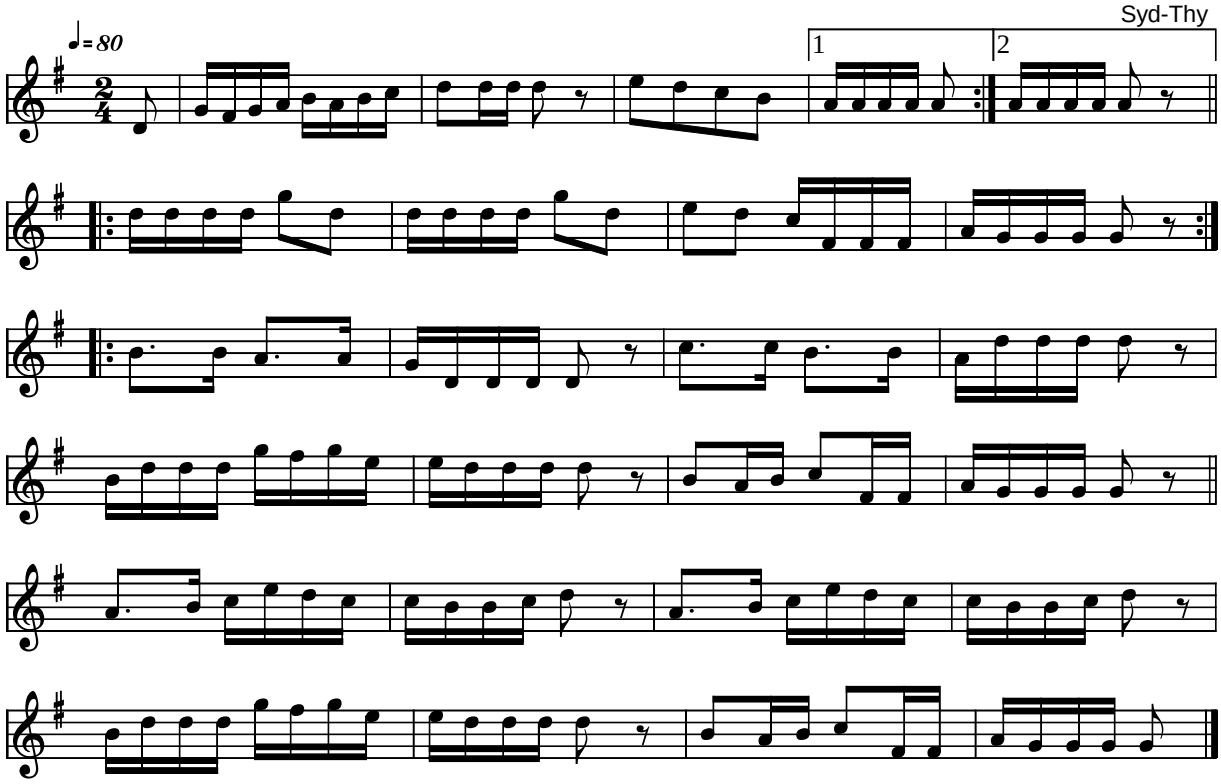

Klap-Kontra Syd-Thy (DK)

Kilde: 358 Danske Folkedansemelodier (nr. 66)
Node fra Folkets Hus Spillefolk: www.folketshus.dk (Filnavn: tu-klapko, node og tekst sidst revideret 23/3-2004)

Klapvals fra Vejle

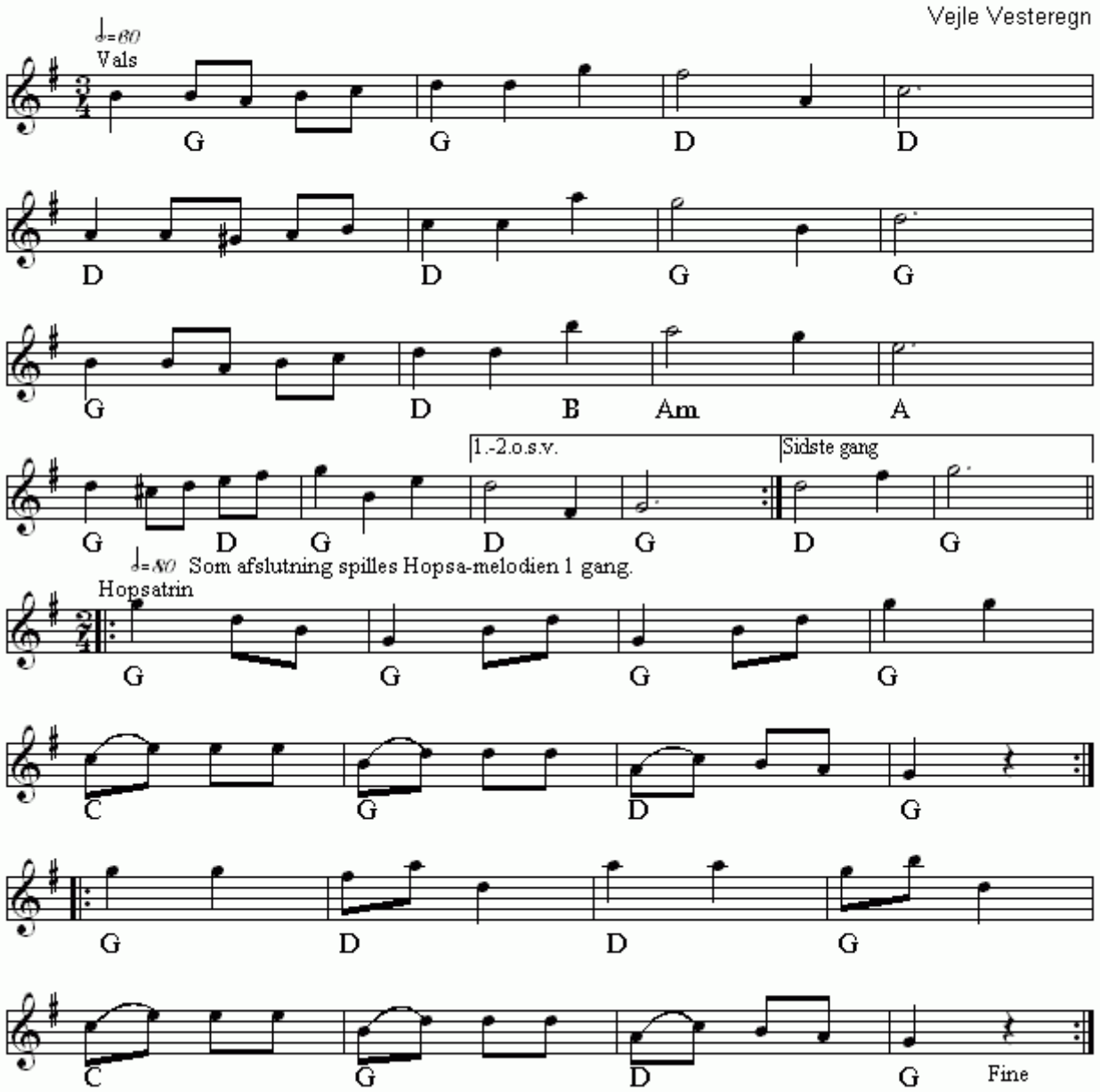

Klapvals fra Vejle(DK)
Nr 444 i "358"-samlingen

Node fra Folkets Hus Spillefolk: www.folketshus.dk (Filnavn: tu-klapvals, node sidst revideret 11/12 - 2014)

Kliplev Marked

Sønderjylland.

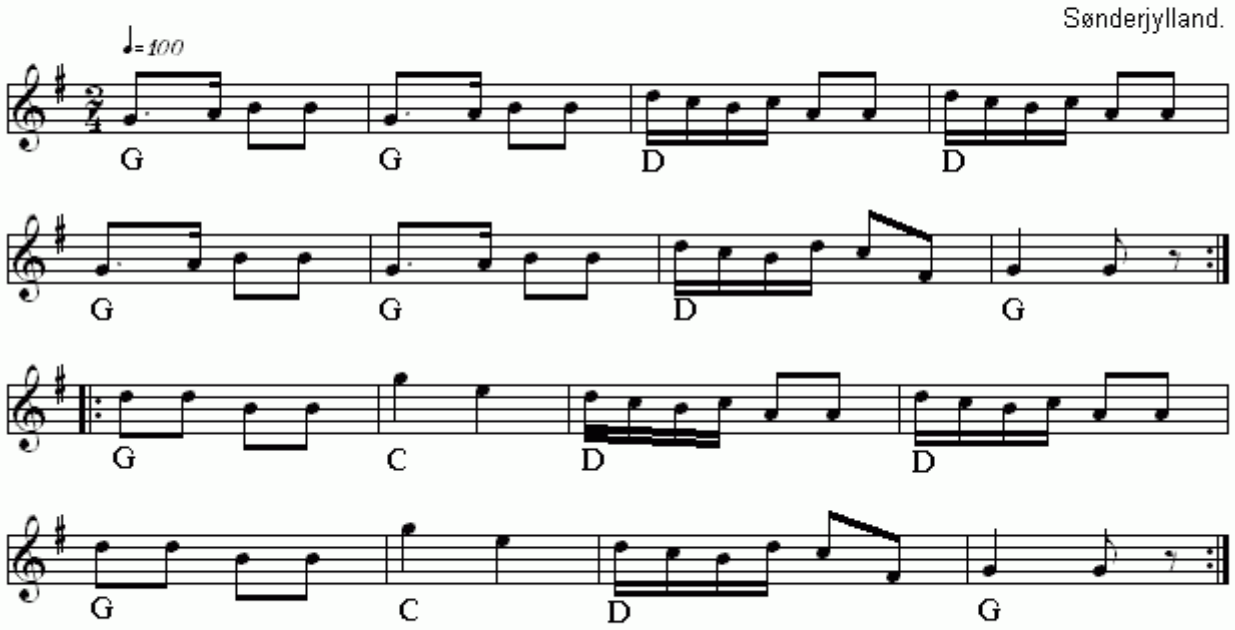

Kliplev Marked(DK)
Nr 304 i "358"-samlingen

Node fra Folkets Hus Spillefolk: www.folketshus.dk (Filnavn: tu-kliplevmarked, node sidst revideret 7/11 - 2014)

Knurrifas

Han Herred

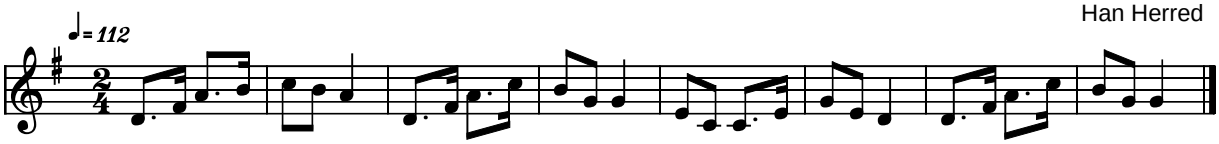

Knurrifas Han Herred (DK)

Kilde: 358 Danske Folkedansemelodier (nr. 39)
Node fra Folkets Hus Spillefolk: www.folketshus.dk (Filnavn: tu-knurri, node og tekst sidst revideret 10/2-2004)

Kollemorten

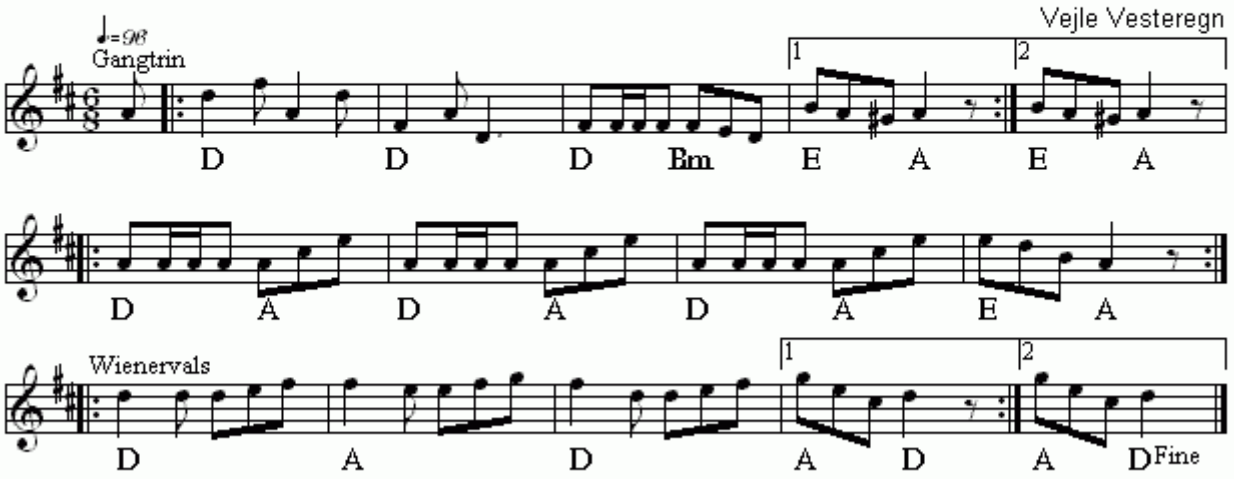

Kollemorten(DK)
Nr 540 i "358"-samlingen

Node fra Folkets Hus Spillefolk: www.folketshus.dk (Filnavn: tu-kollemorten, node sidst revideret 9/12 - 2014)

Kongens Have

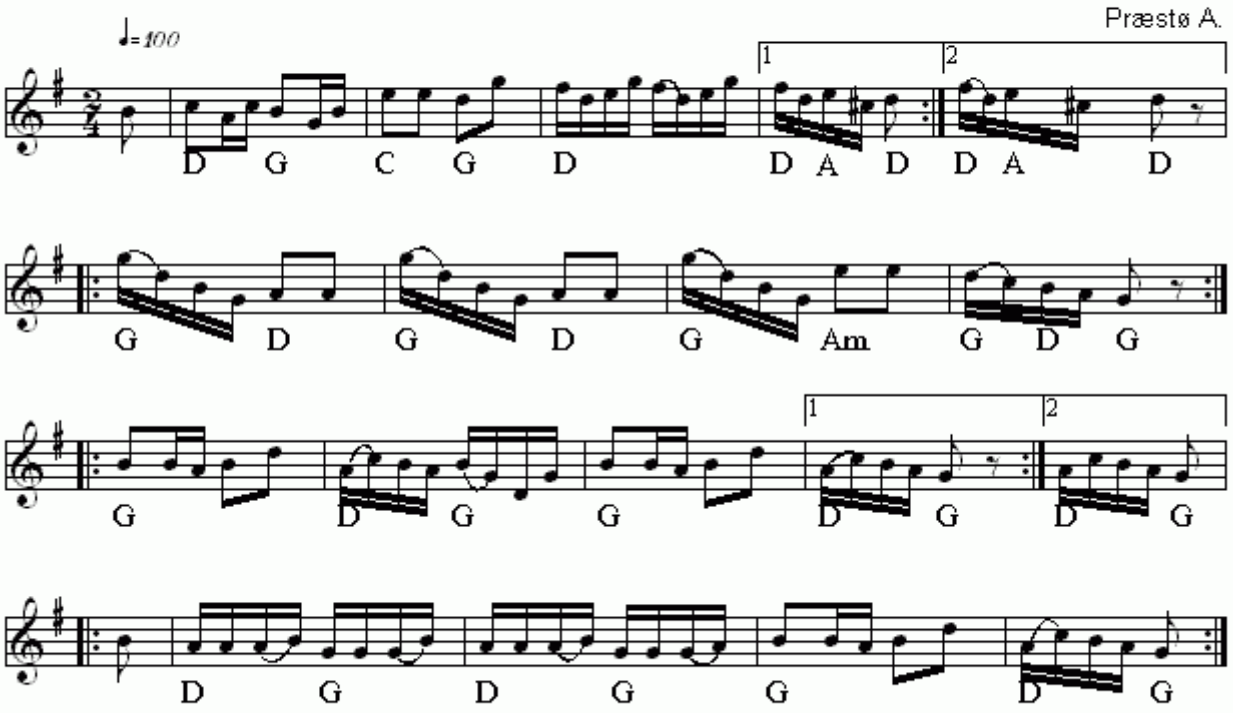

Kongens Have(DK)
Nr 225 i "358"-samlingen

Node fra Folkets Hus Spillefolk: www.folketshus.dk (Filnavn: tu-kongenshaveprzstzz, node sidst revideret 13/9 - 2014)

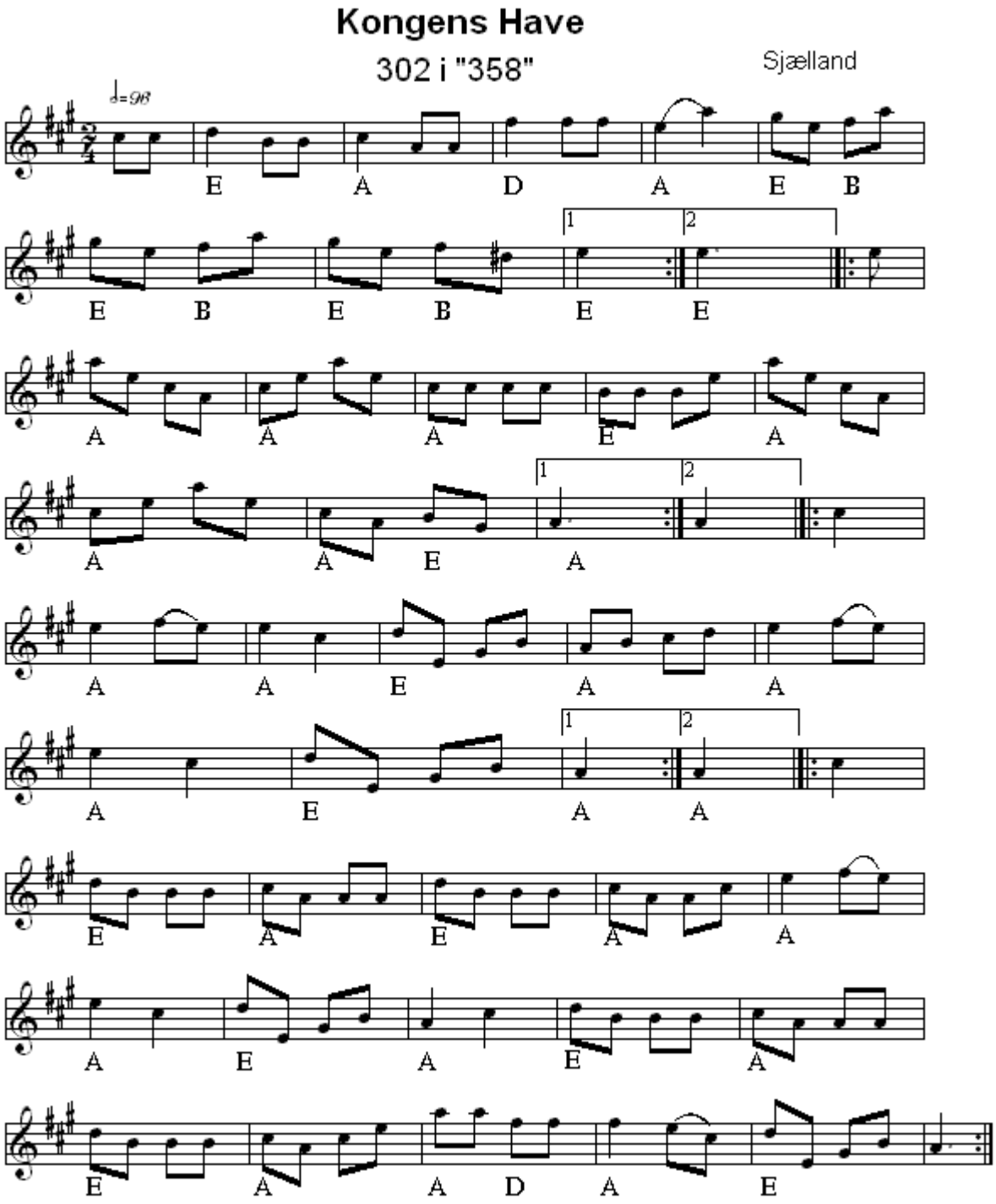

Kongens have (DK)
Nr 302 i "358"-samlingen
Node fra Folkets Hus Spillefolk: www.folketshus.dk (Filnavn: tu-kongenshavesjzlland, node sidst revideret 28/4 - 2015)

Kongens Have

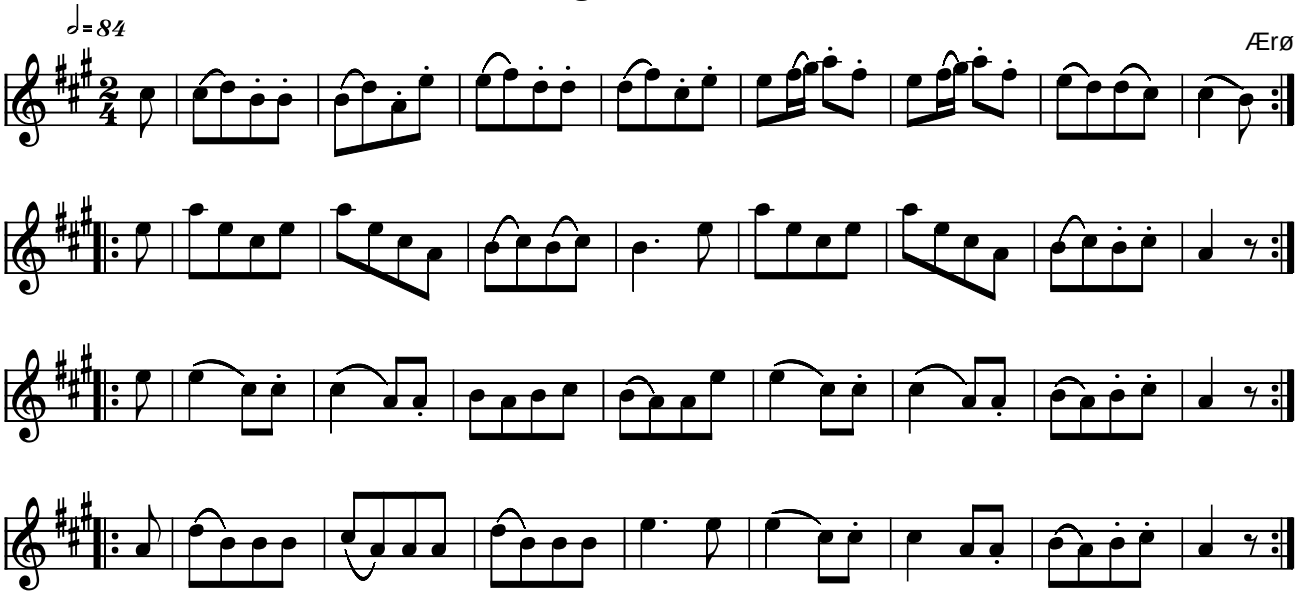

Kongens Have Ærø (DK)

Kilde: 358 Danske Folkedansemelodier (nr. 112)
Node fra Folkets Hus Spillefolk: www.folketshus.dk (Filnavn: tu-kongenshavez, node og tekst sidst revideret 17/12-2005)

Kontra

Malt

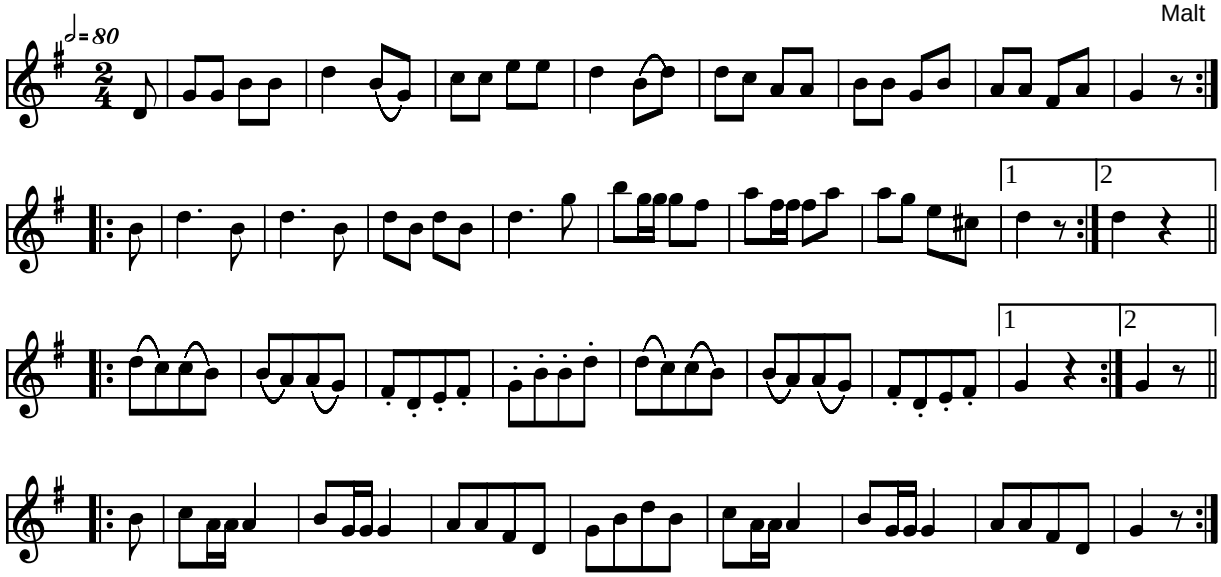

Kontra Malt (DK)

Kilde: 358 Danske Folkedansemelodier (nr. 80)
Node fra Folkets Hus Spillefolk: www.folketshus.dk (Filnavn: tu-kontra, node og tekst sidst revideret 1/4-2004)

Kontra fra Blegind

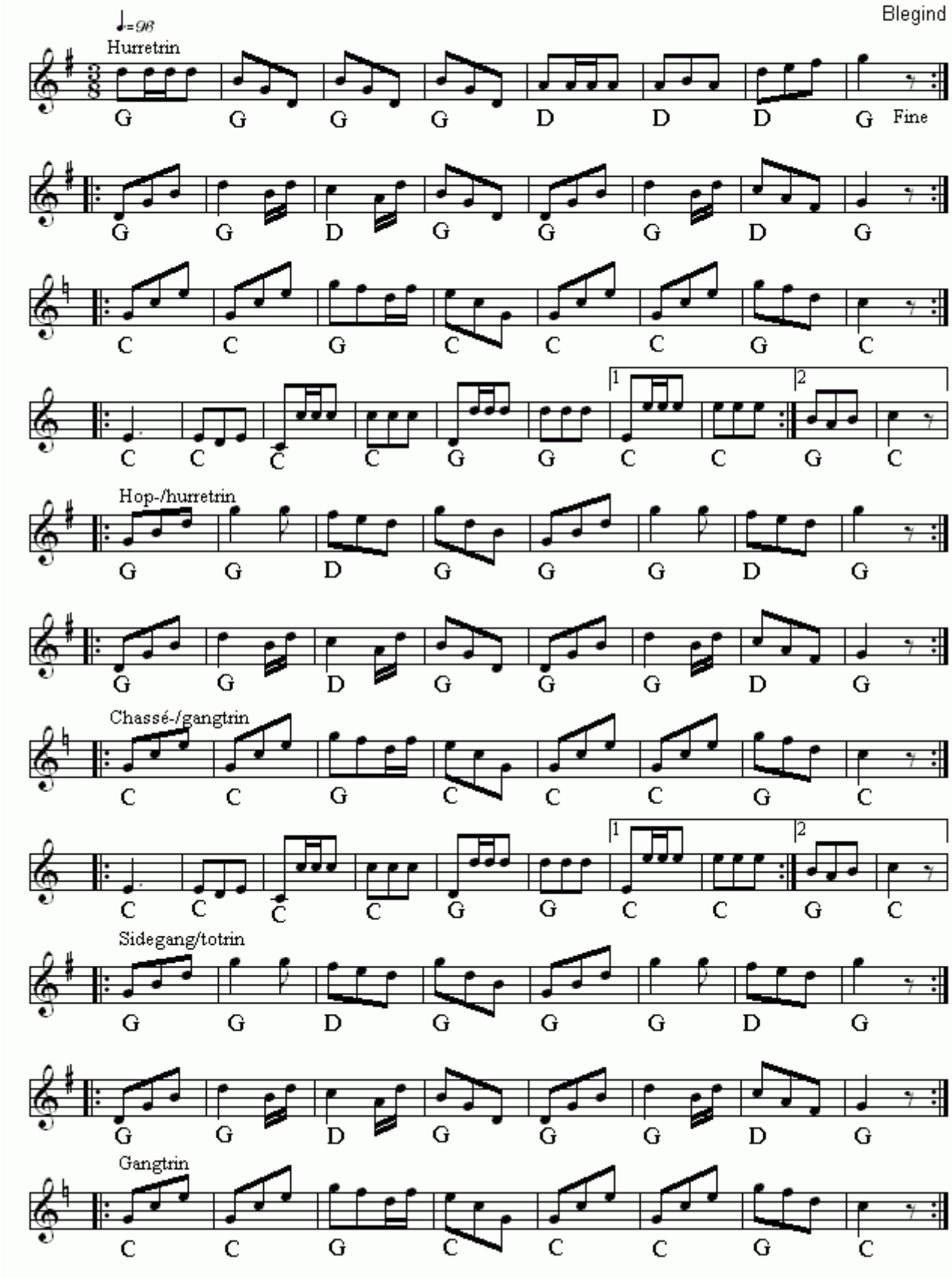

Kontra fra Blegind(DK)
Nr 389 i "358"-samlingen

Node fra Folkets Hus Spillefolk: www.folketshus.dk (Filnavn: tu-kontrablegind, node sidst revideret 16/2 - 2015)

Kontradans

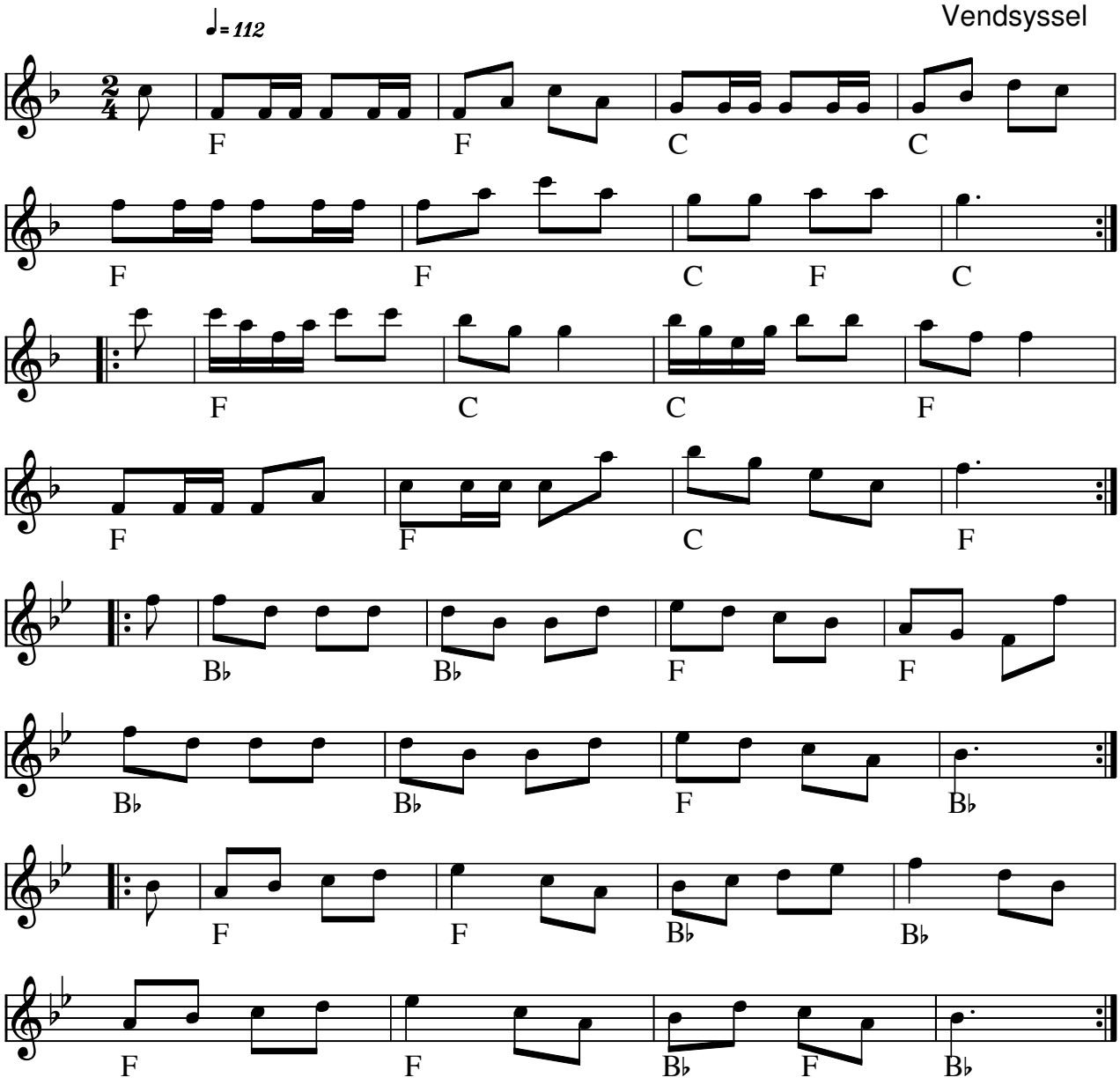

Kontradans (DK)

Kilde: 16 i 358

Node fra Folkets Hus Spillefolk: www.spillefolk.dk (Filnavn: tu-kontradans, node sidst revideret 2/11-2012)

Kontradans fra Vejle Vestegn

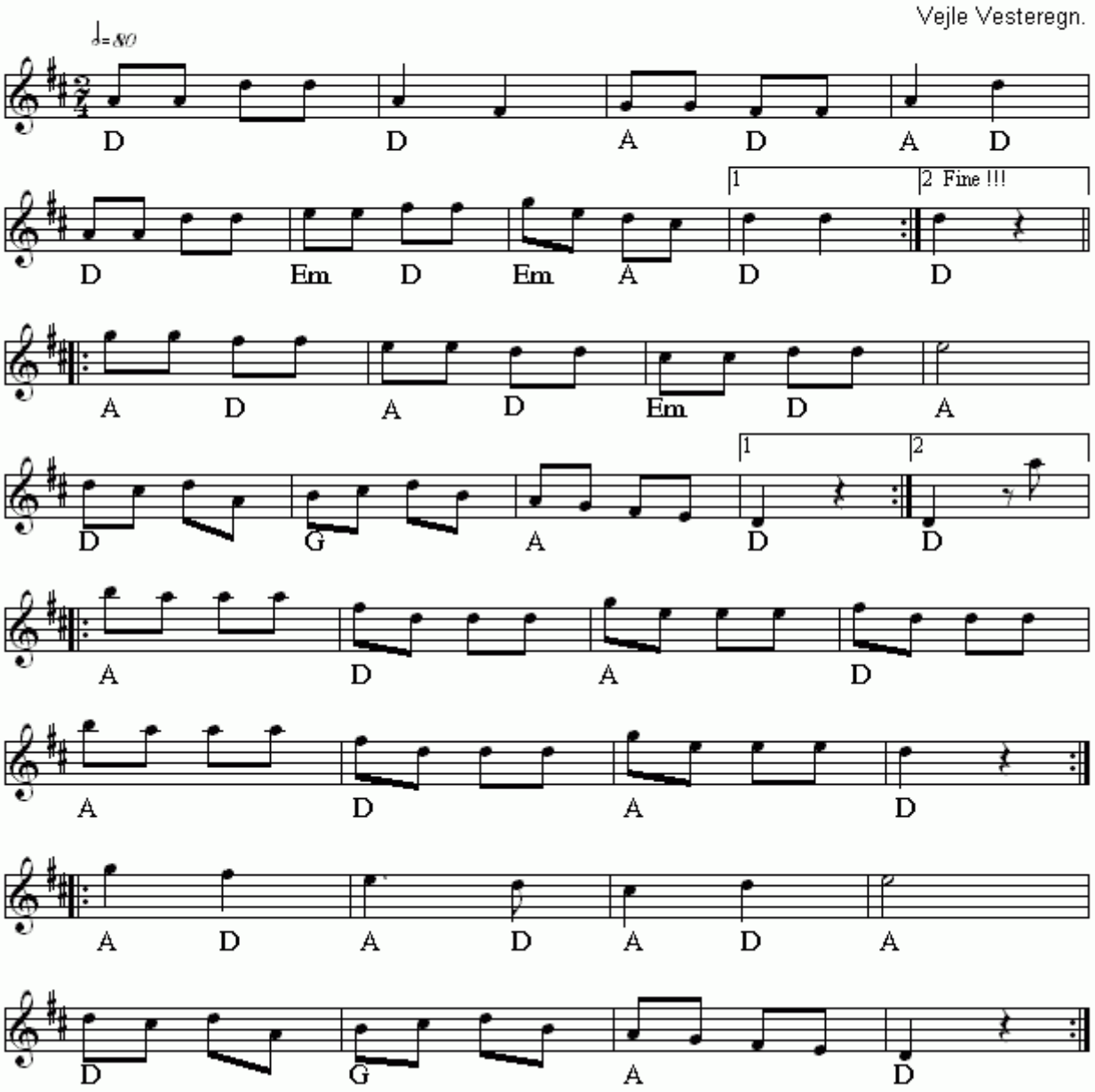

Kontradans fra Vejle Vestegn(DK)
Nr 335 i "358"-samlingen

Node fra Folkets Hus Spillefolk: www.folketshus.dk (Filnavn: tu-kontradansvejlevesteregn, node sidst revideret 23/11 - 2014)

Kontra fra Hobro

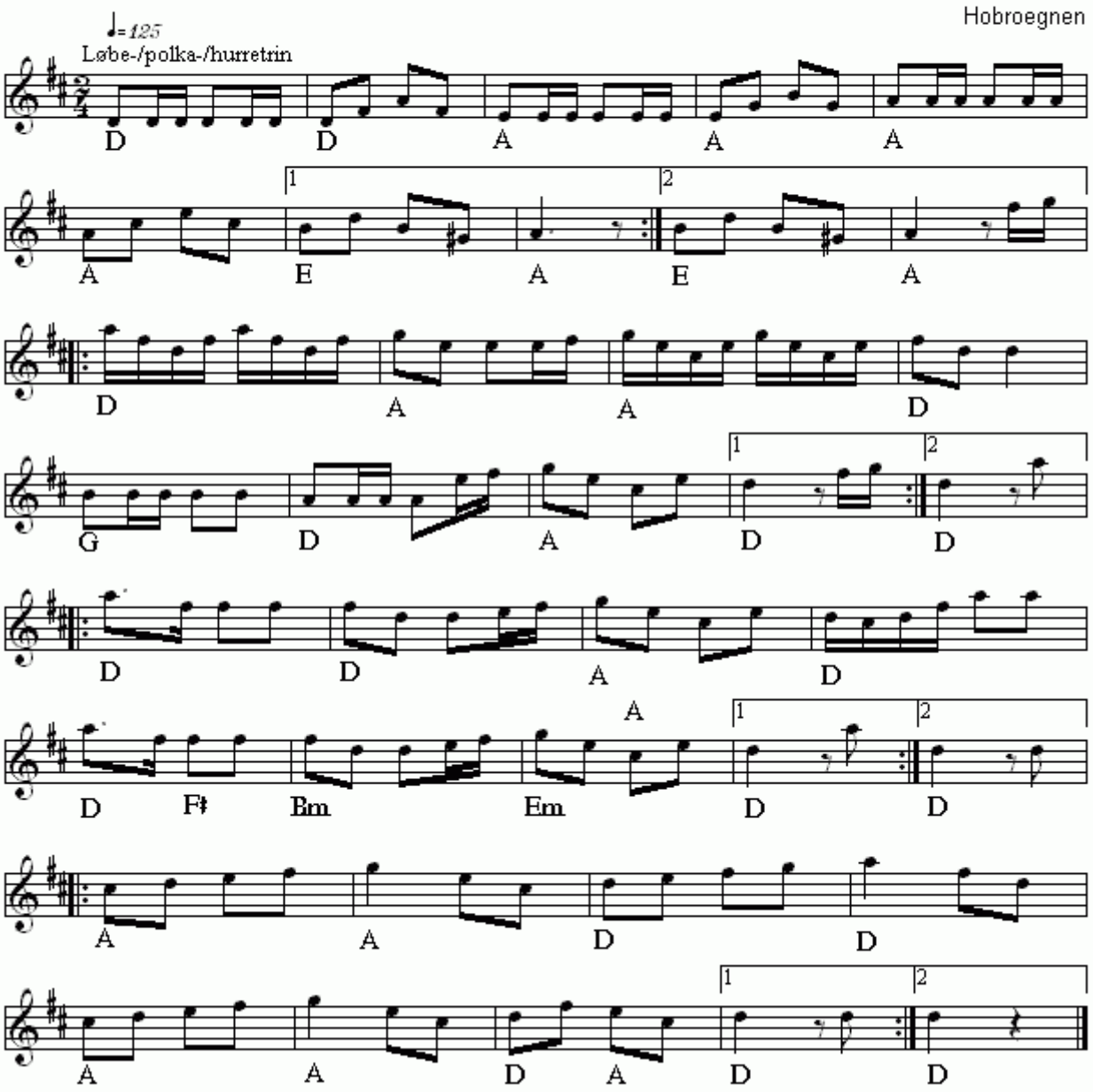

Kontra fra Hobro(DK)
Nr 437 i "358"-samlingen

Node fra Folkets Hus Spillefolk: www.folketshus.dk (Filnavn: tu-kontrafrahobro, node sidst revideret 5/2 - 2015)

Kontramarsch

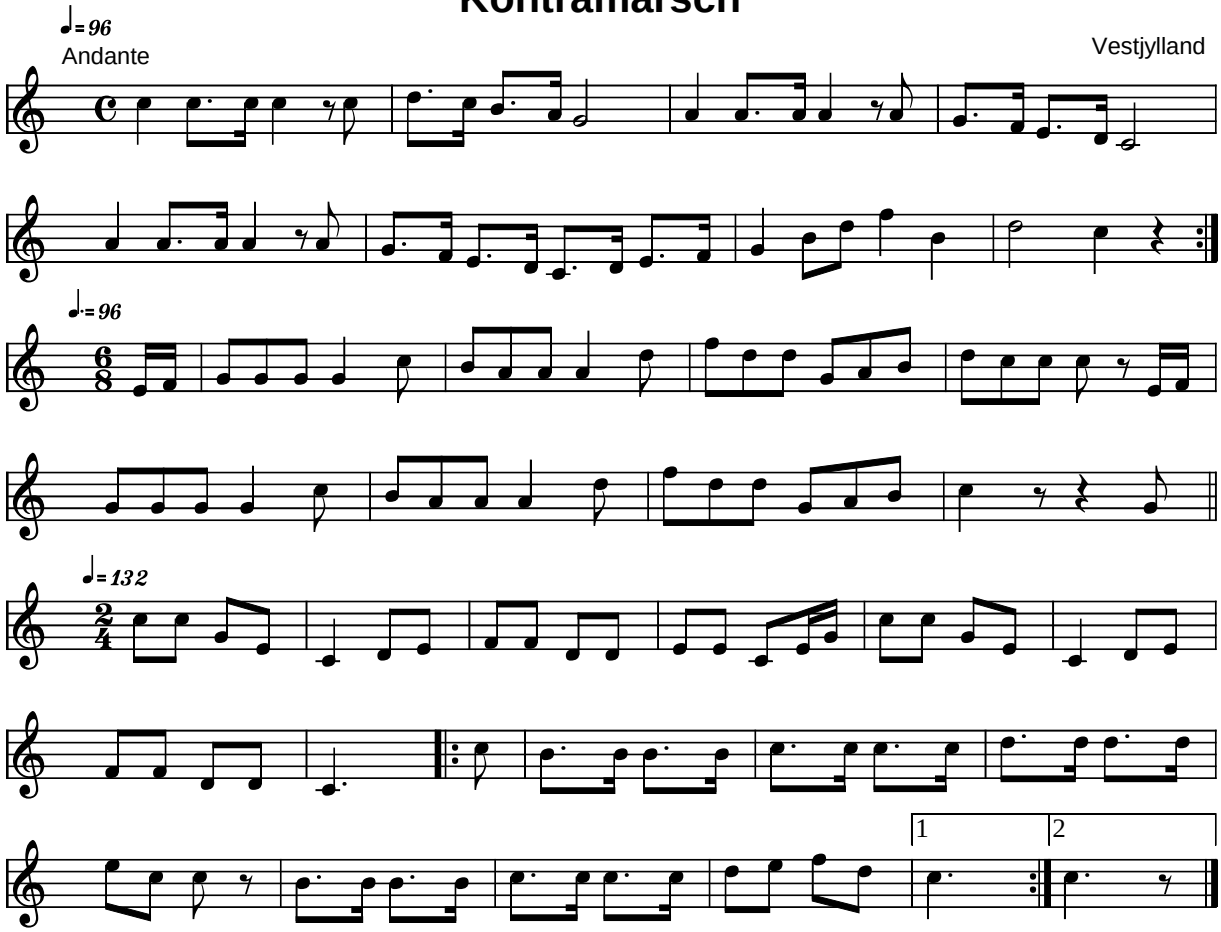

Kontramarsch Vestjylland (DK)

Kilde: 358 Danske Folkedansemelodier (nr. 31)
Node fra Folkets Hus Spillefolk: www.folketshus.dk (Filnavn: tu-kontramaves, node og tekst sidst revideret 10/2-2004)

Kontra med March

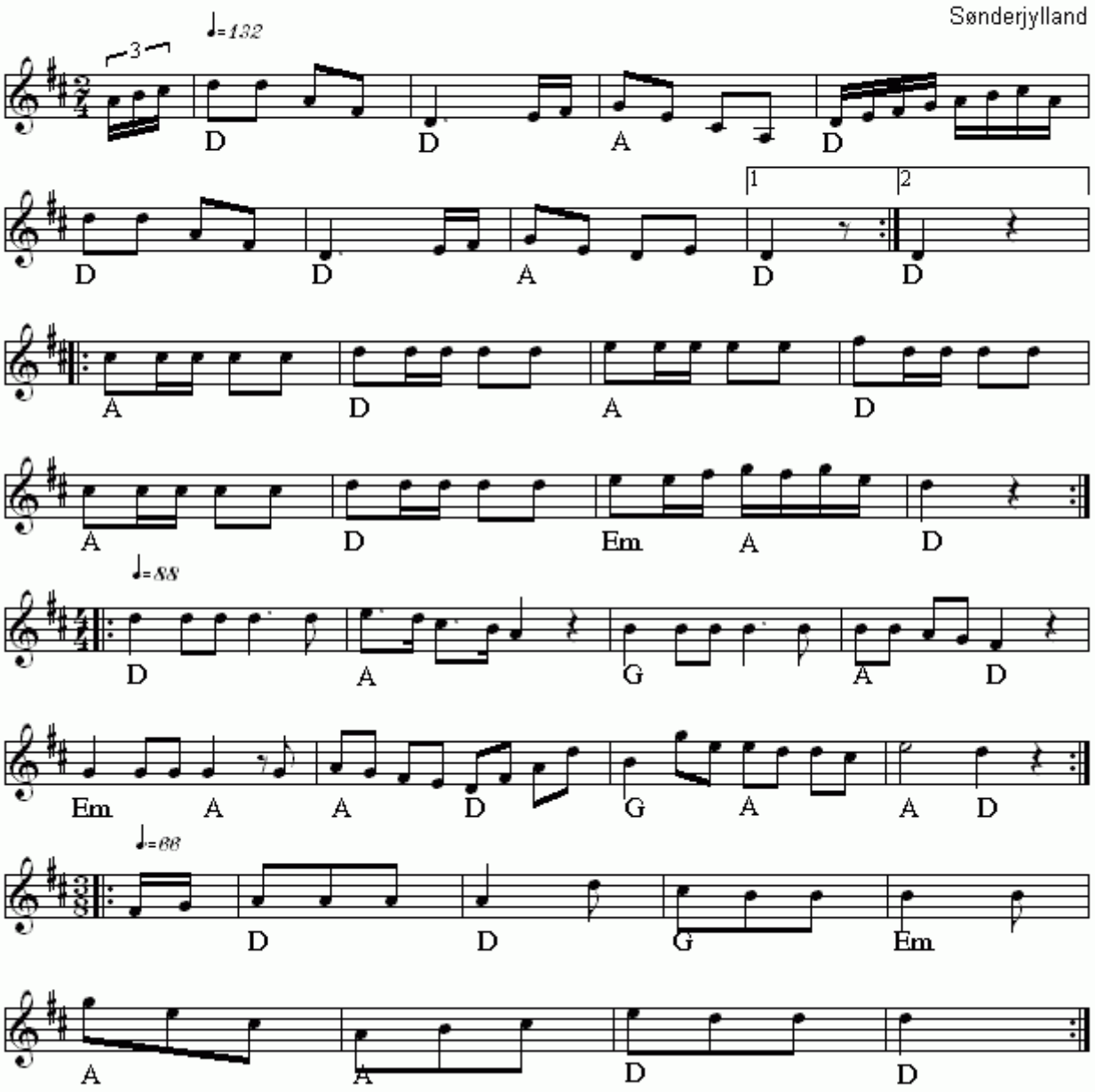

Kontra med March(DK)
Nr 309 i "358"-samlingen

Node fra Folkets Hus Spillefolk: www.folketshus.dk (Filnavn: tu-kontramedmarch, node sidst revideret 7/11 - 2014)

Kontra Mollevet

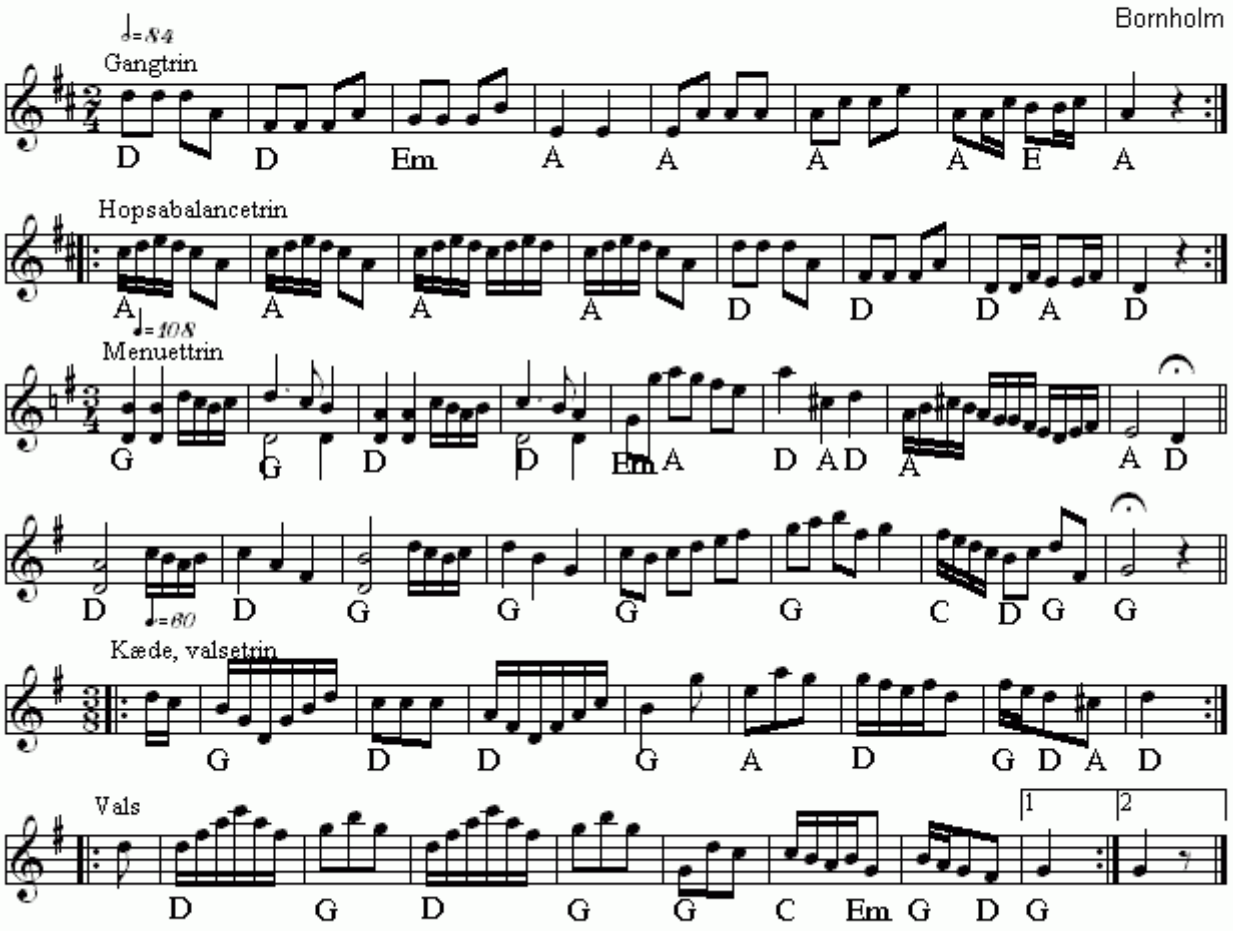

Kontra Mollevet(DK)
Nr 589 i "358"-samlingen

Node fra Folkets Hus Spillefolk: www.folketshus.dk (Filnavn: tu-kontramollevet, node sidst revideret 25/1 - 2015)

Kontra med Mollevit

Ærø

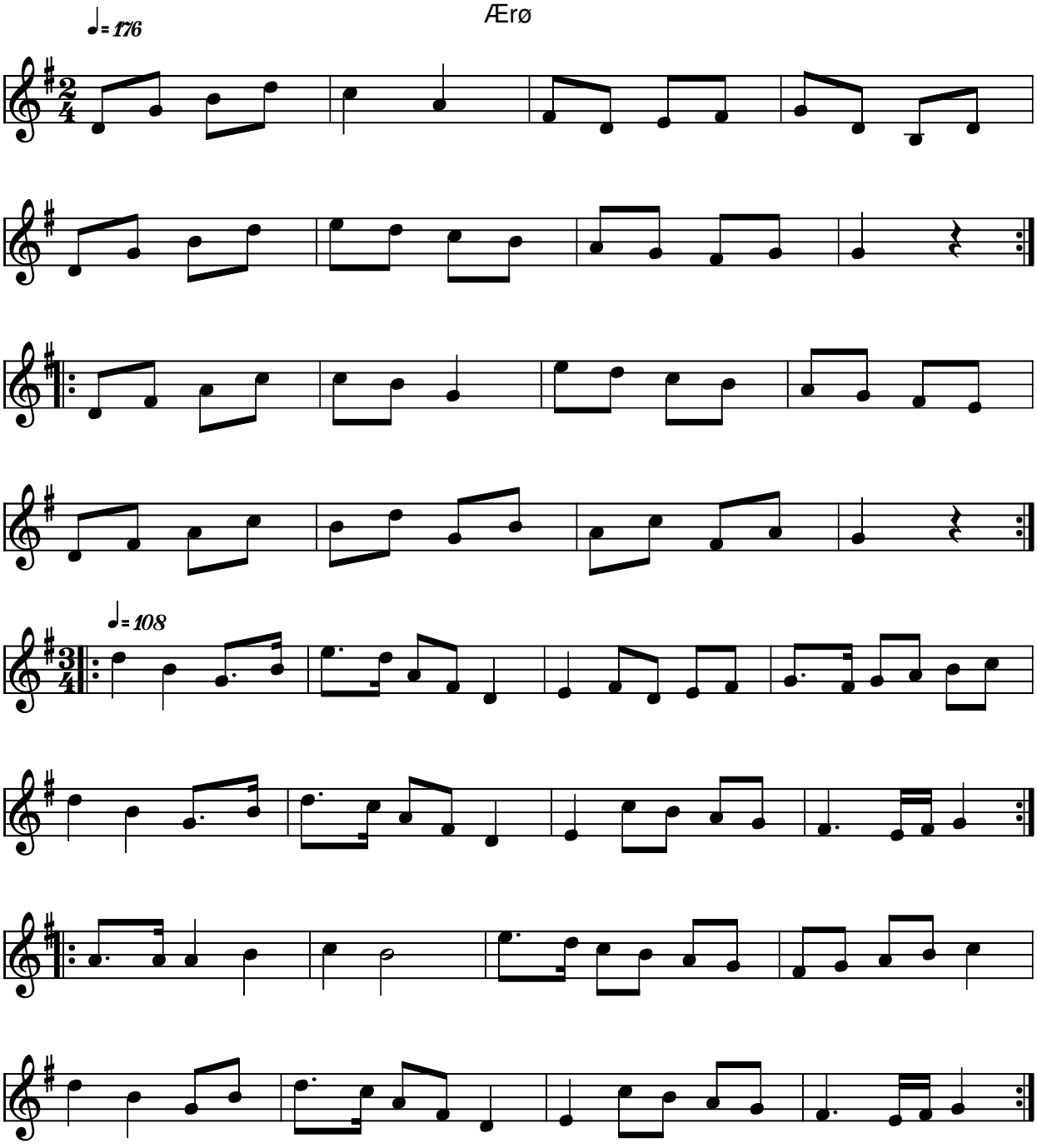

Kontra med Mollevit Ærø(DK)

Kilde: 358 Danske Folkedansemelodier (nr. 116)
Node fra Folkets Hus Spillefolk: www.folketshus.dk (Filnavn: tu-kontramollevit, node sidst revideret 8/9-2008)

Kontra med Mølle

Vejle

Nr 344 i "358"

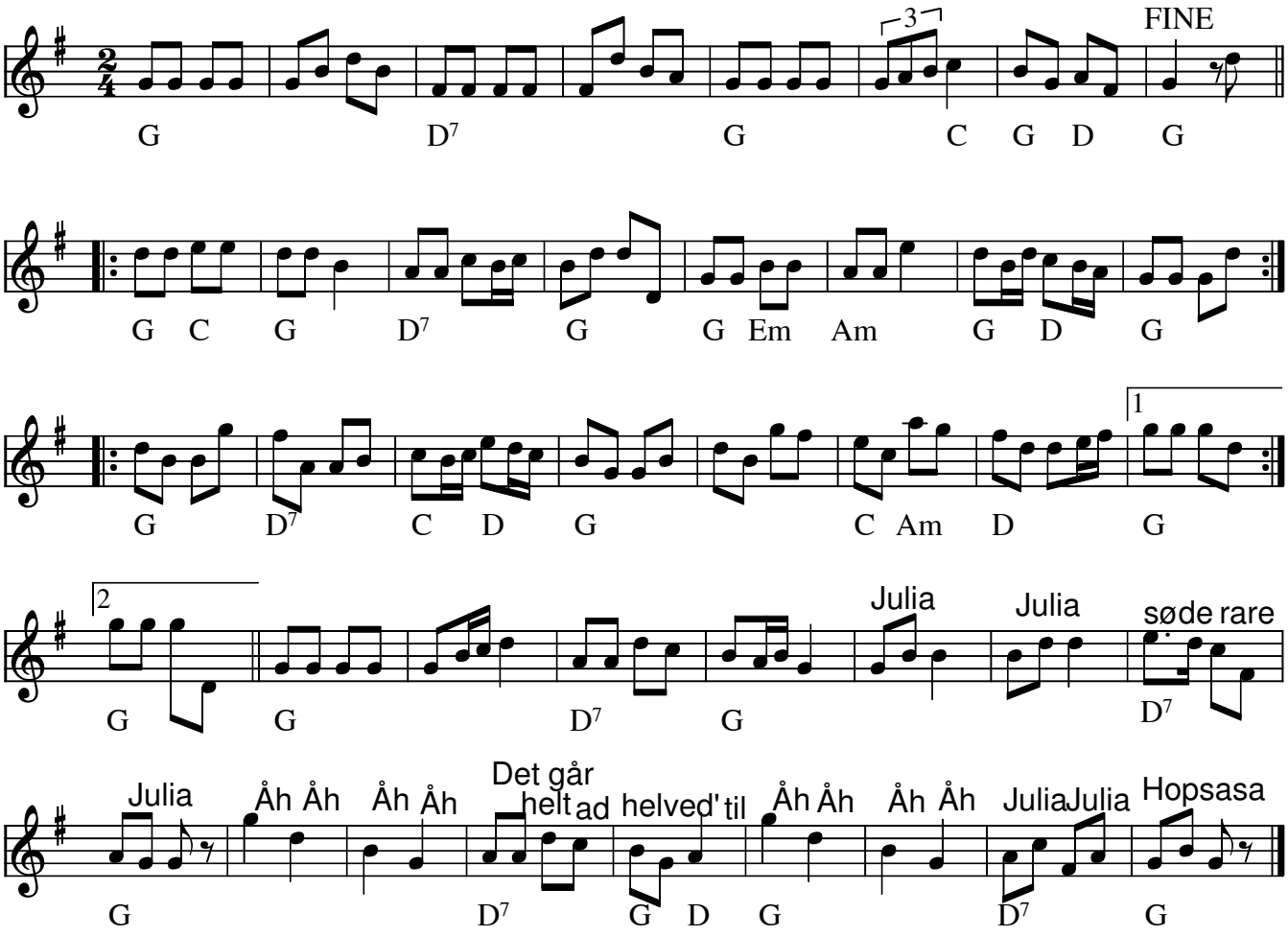

Kontra med Mølle (DK) nr. 344 i ”358” nodesamling

Node fra Folkets Hus Spillefolk: www.spillefolk.dk (Filnavn: tu-kontramzz, node sidst revideret 2/3-2017)

Kontra Otte

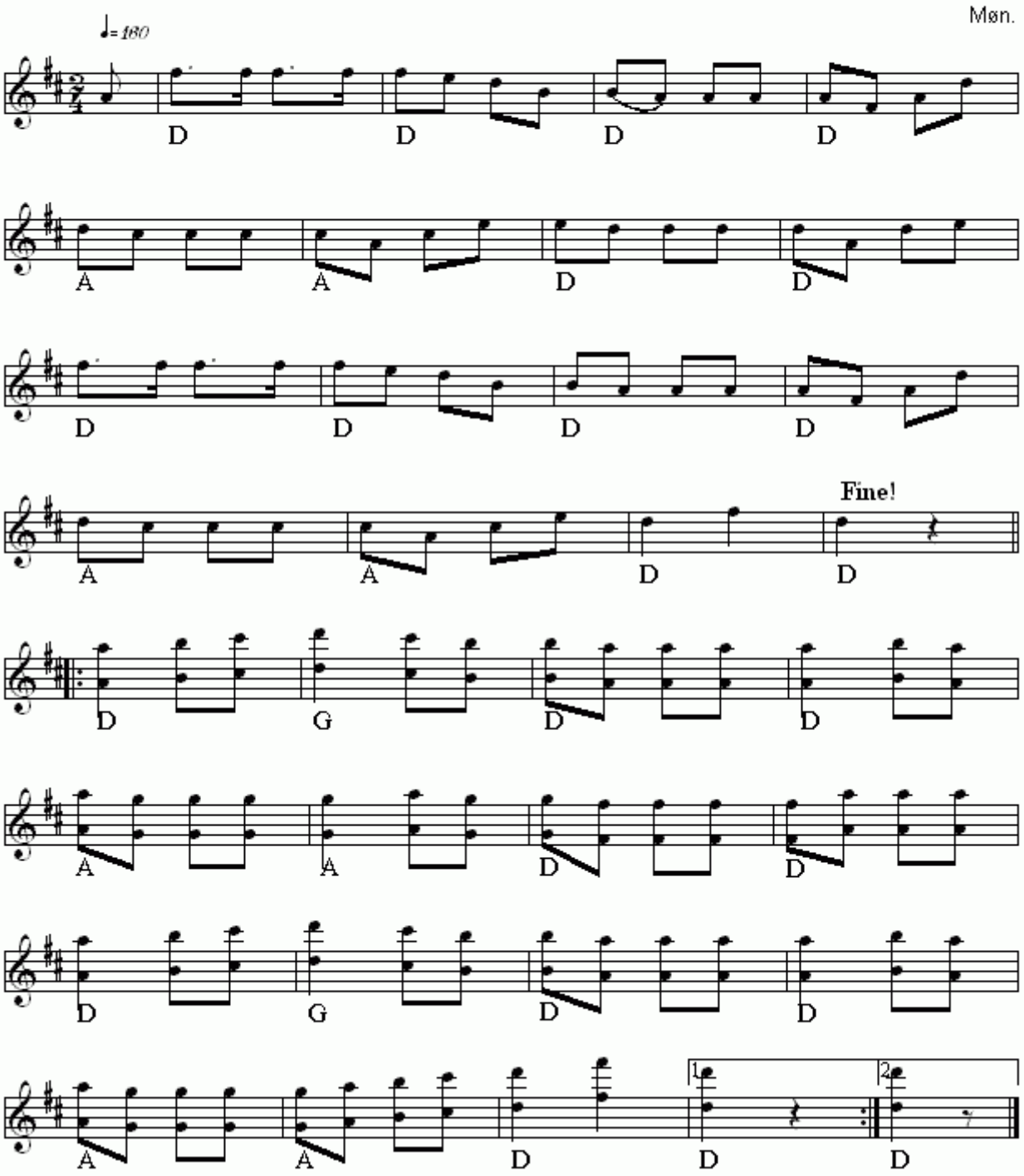

Kontra Otte(DK)
Nr 206 i "358"-samlingen

Node fra Folkets Hus Spillefolk: www.folketshus.dk (Filnavn: tu-kontraotte, node sidst revideret 9/9 - 2014)

Kontra otte

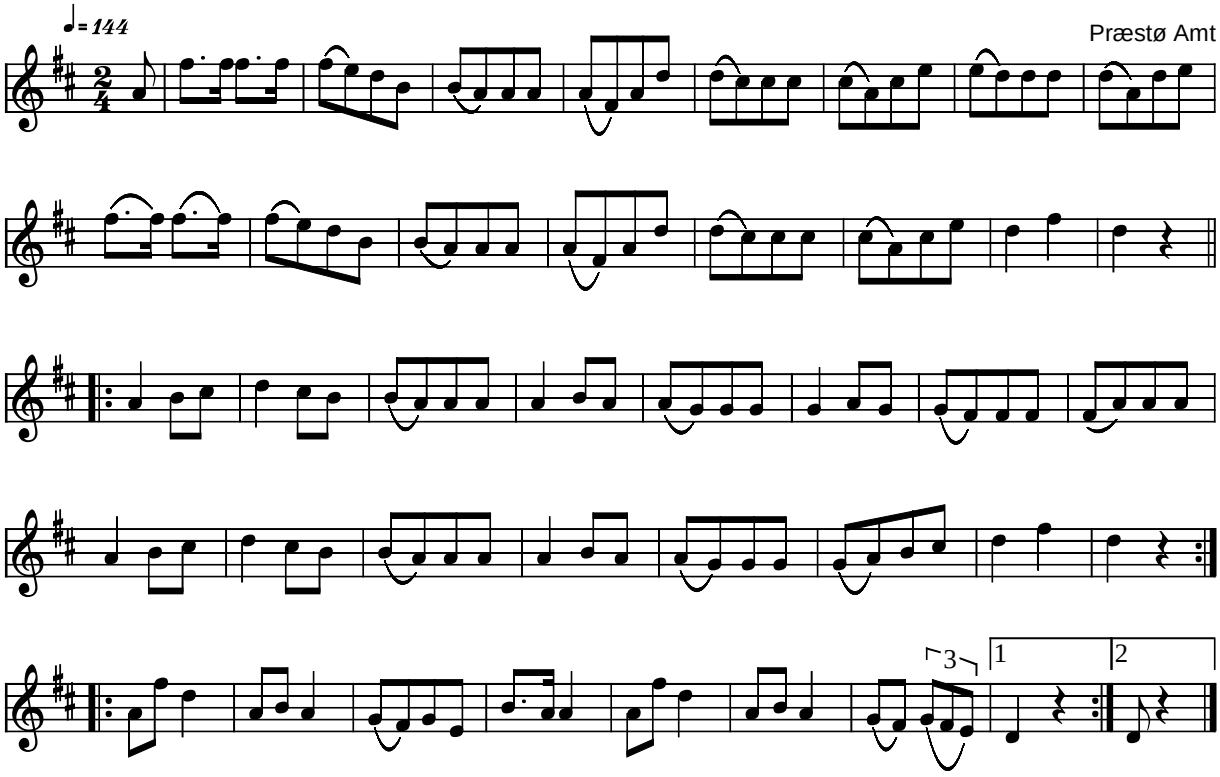

Kontra otte Præstø Amt (DK)

Kilde: 358 Danske Folkedansemelodier (nr. 220)
Node fra Folkets Hus Spillefolk: www.folketshus.dk (Filnavn: tu-kontraottepr, node og tekst sidst revideret 1/11-2004)

Kontra Ottetur

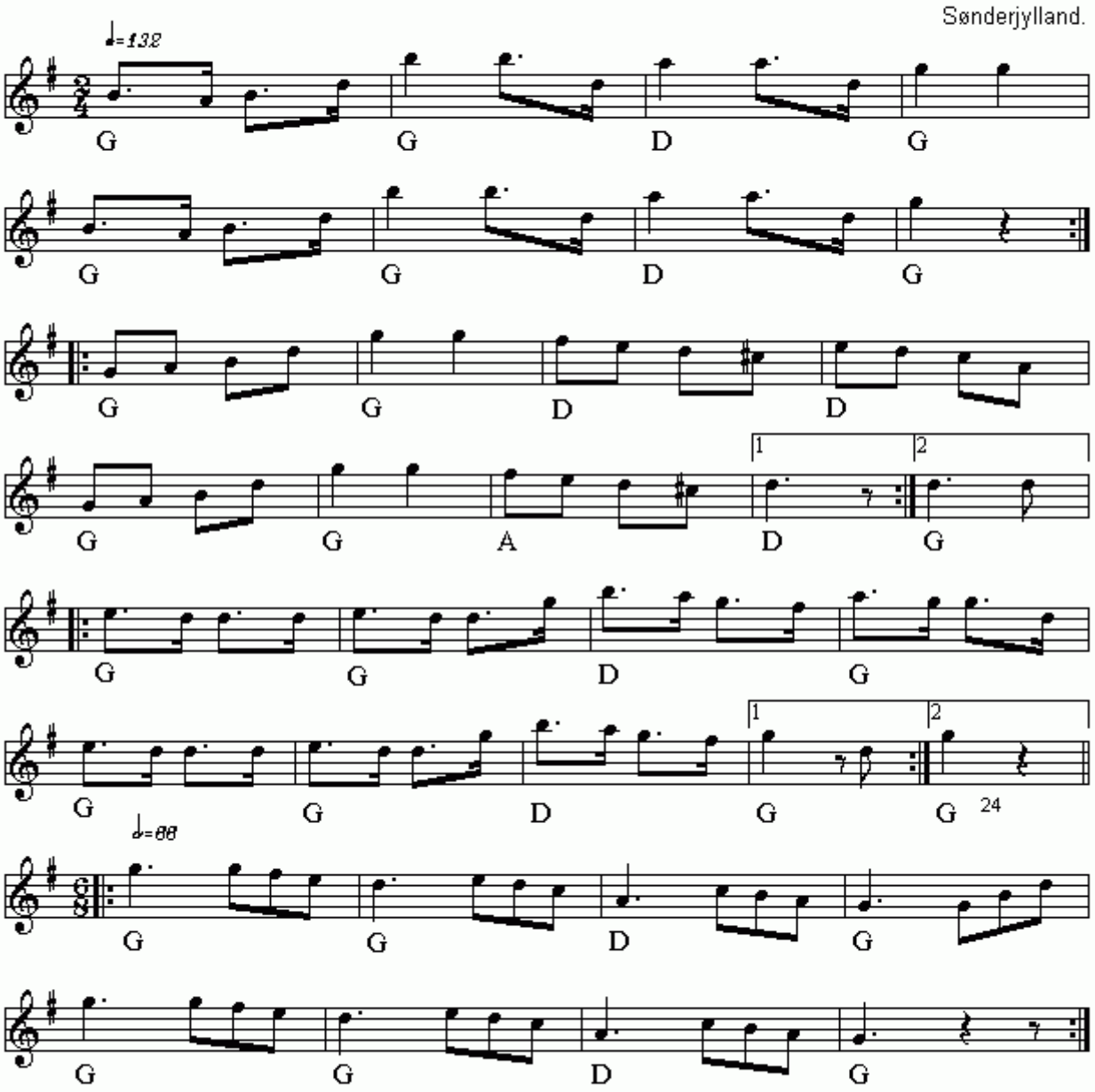

Kontra Ottetur(DK)
Nr 315 i "358"-samlingen

Node fra Folkets Hus Spillefolk: www.folketshus.dk (Filnavn: tu-kontraottetur, node sidst revideret 13/11 - 2014)

Kontrasejre 1

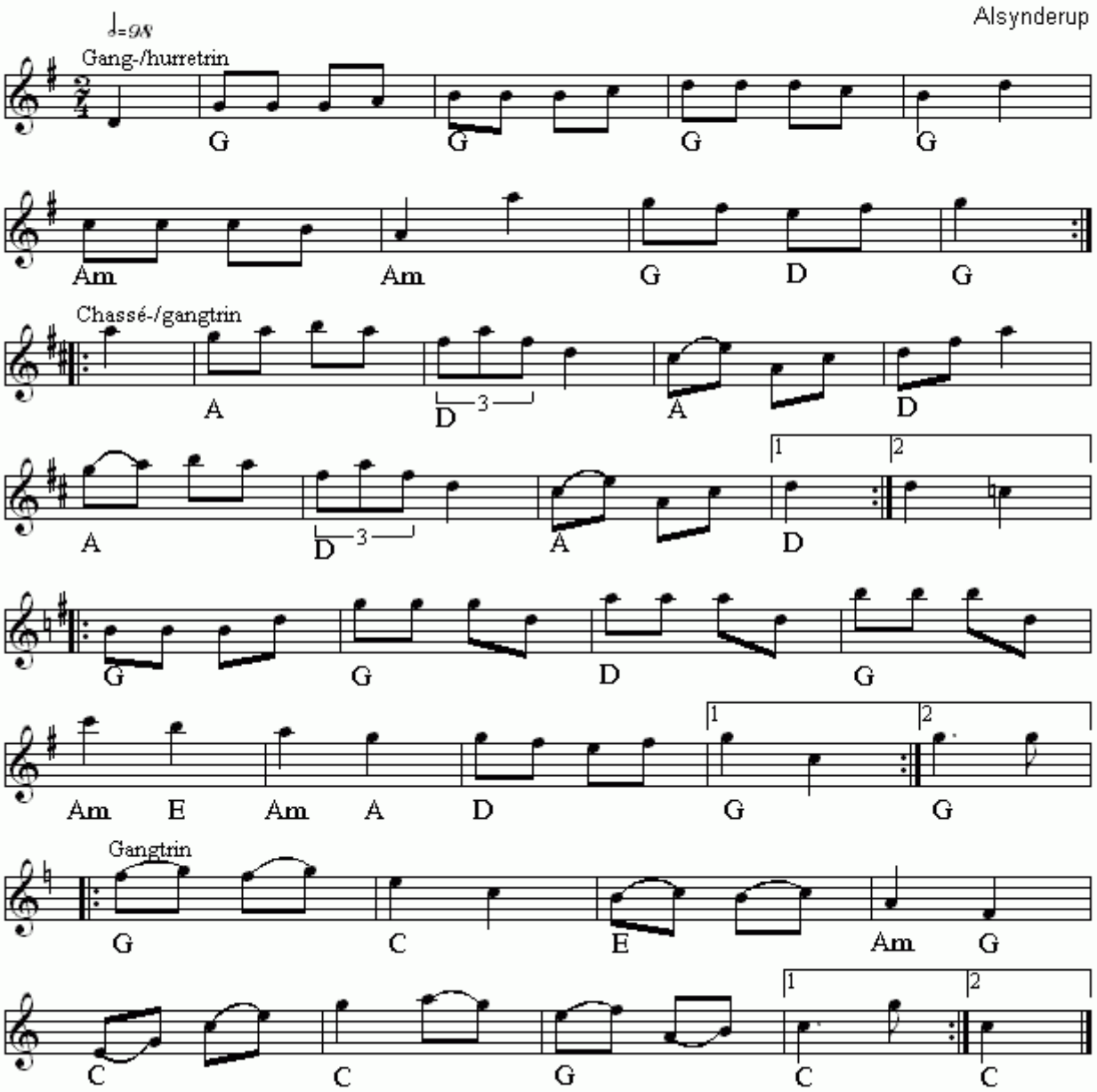

Kontrasejre 1(DK)
Nr 520 i "358"-samlingen

Node fra Folkets Hus Spillefolk: www.folketshus.dk (Filnavn: tu-kontrasejre1, node sidst revideret 25/1 - 2015)

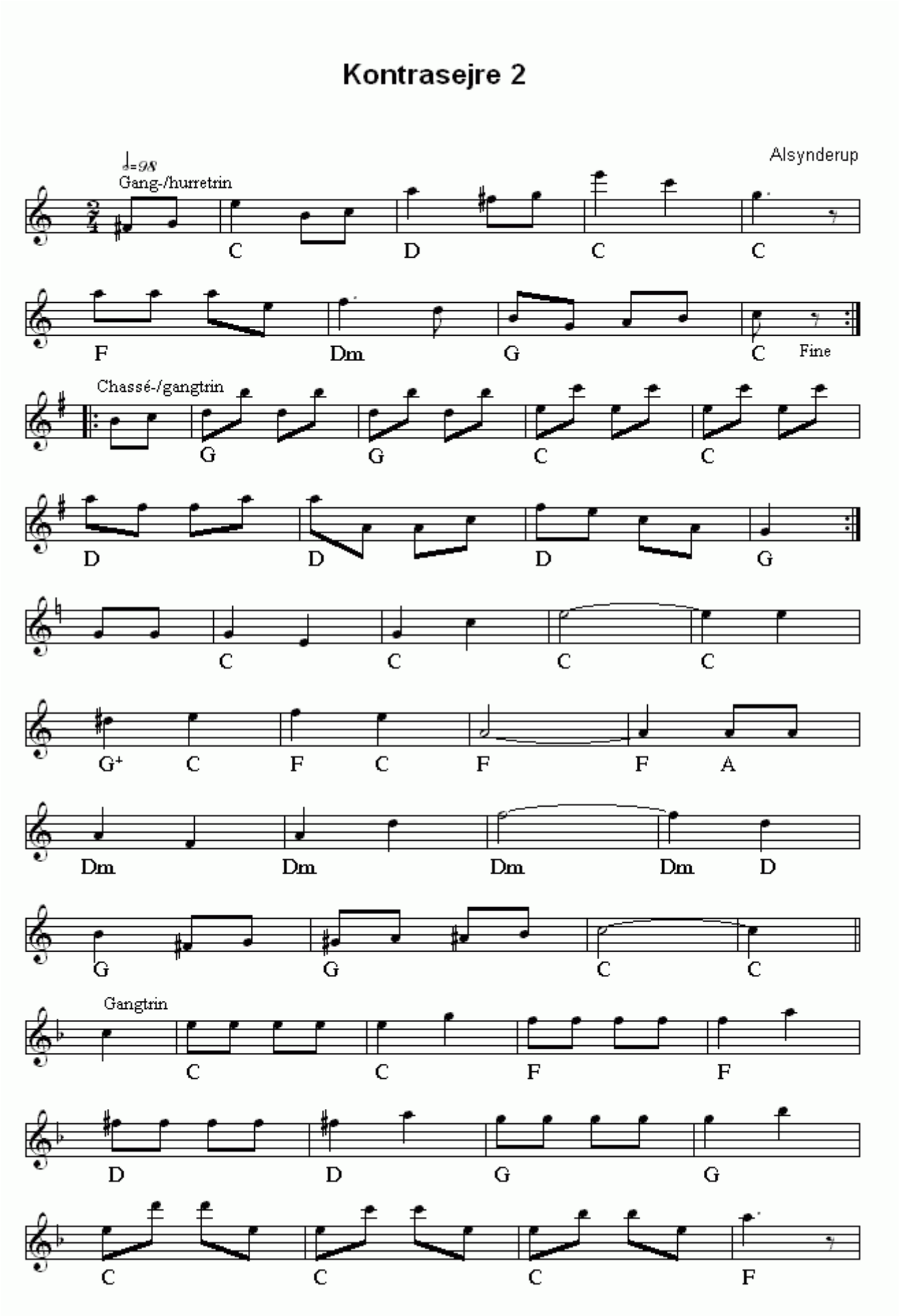

Kontrasejre 2(DK)
Nr 521 i "358"-samlingen

Node fra Folkets Hus Spillefolk: www.folketshus.dk (Filnavn: tu-kontrasejre2, node sidst revideret 28/11 - 2014)

Kontrasejre fra Ejby

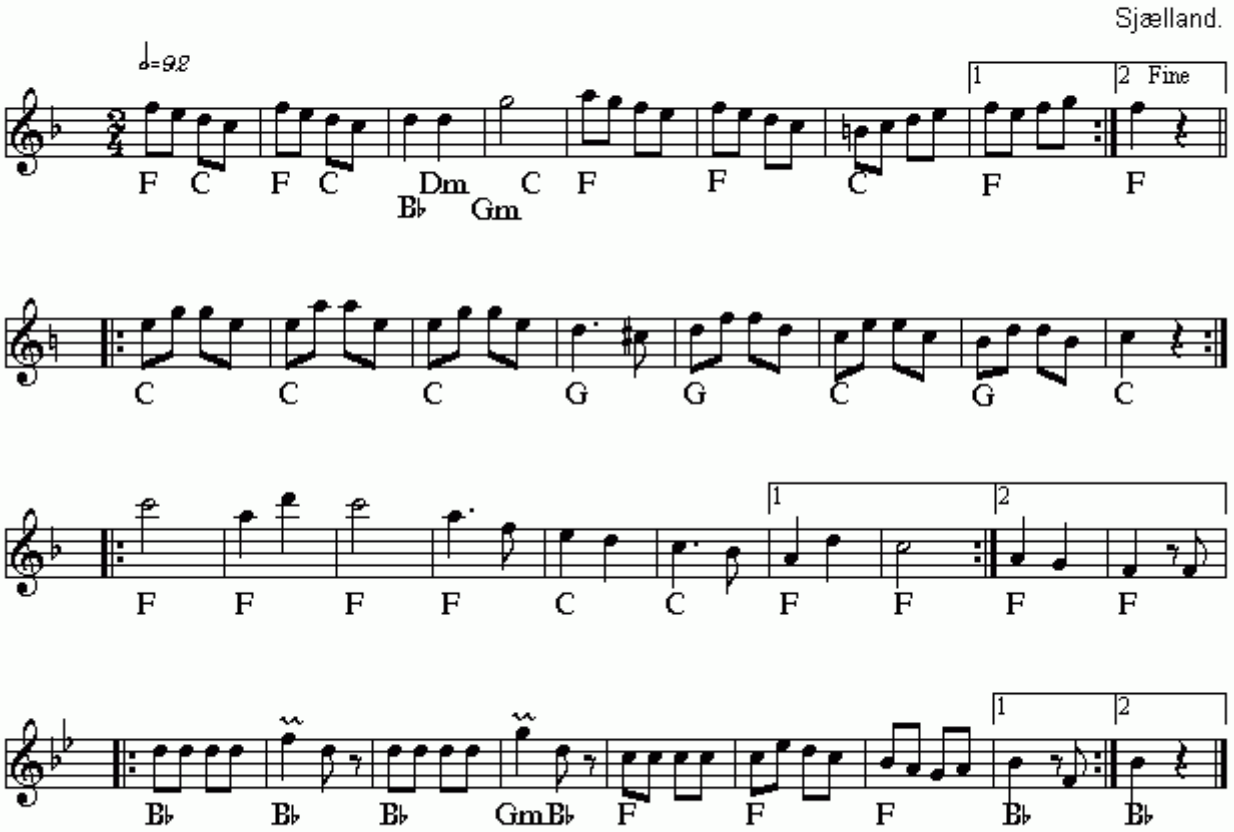

Kontrasejre fra Ejby(DK)
Nr 292 i "358"-samlingen

Node fra Folkets Hus Spillefolk: www.folketshus.dk (Filnavn: tu-kontrasejreejby, node sidst revideret 28/10 - 2014)

Kontrasejre fra Østsjælland

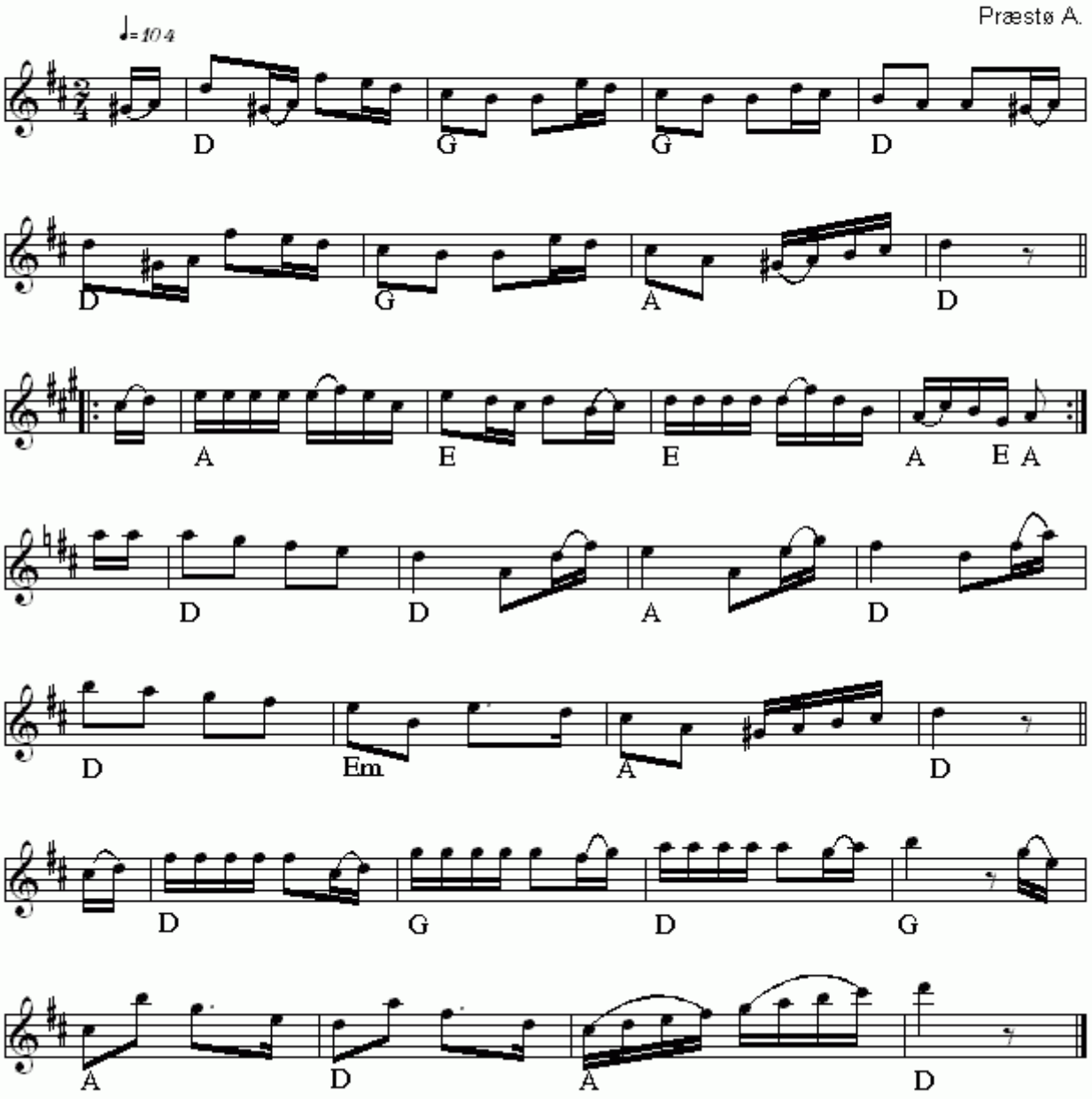

Kontrasejre fra Østsjælland(DK)
Nr 224 i "358"-samlingen

Node fra Folkets Hus Spillefolk: www.folketshus.dk (Filnavn: tu-kontrasejrefrazzstsjzlland, node sidst revideret 13/9 - 2014)

Kontrasejre

Hobro

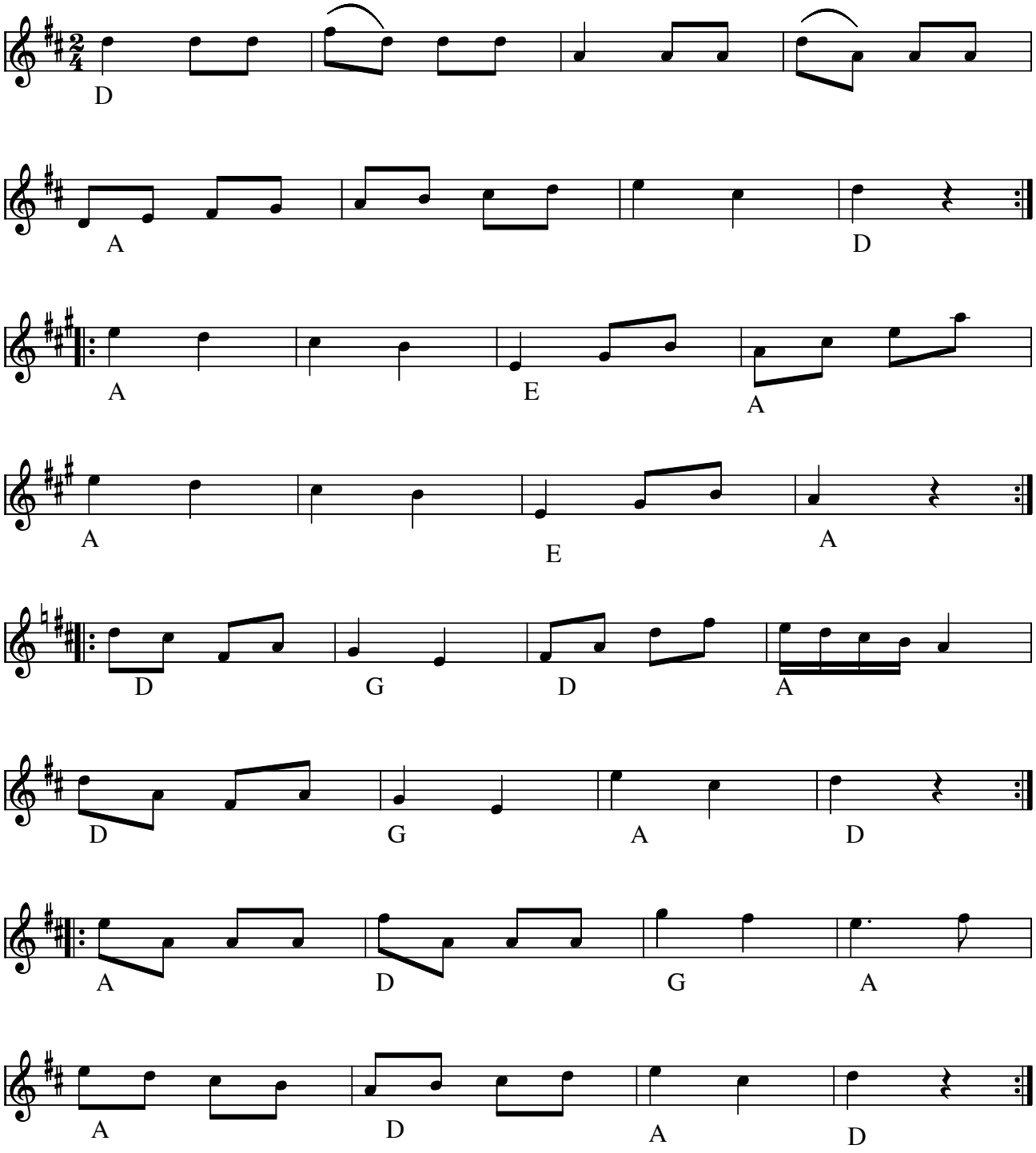

Kontrasejre (DK)

Kilde: 358 melodi no 135

Node fra Folkets Hus Spillefolk: www.spillefolk.dk (Filnavn: tu-kontrasejrehobro, node sidst revideret 17/1-2011)

Kontrasejre fra Langeland

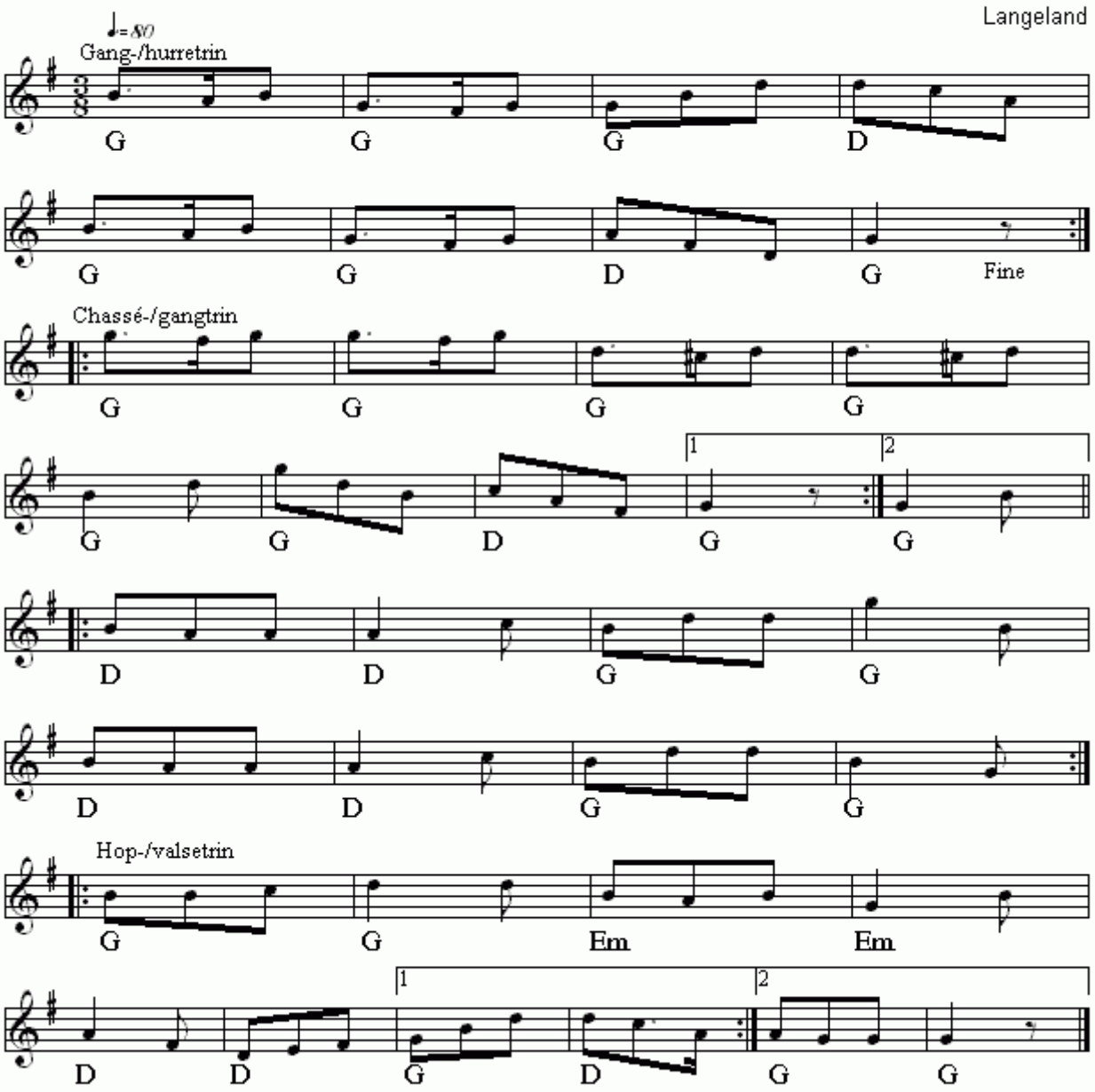

Kontrasejre fra Langeland(DK)
Nr 431 i "358"-samlingen

Node fra Folkets Hus Spillefolk: www.folketshus.dk (Filnavn: tu-kontrasejrelangeland, node sidst revideret 26/12 - 2014)

Kontrasejre fra Østlolland.

No 157 fra 358 nodesamling

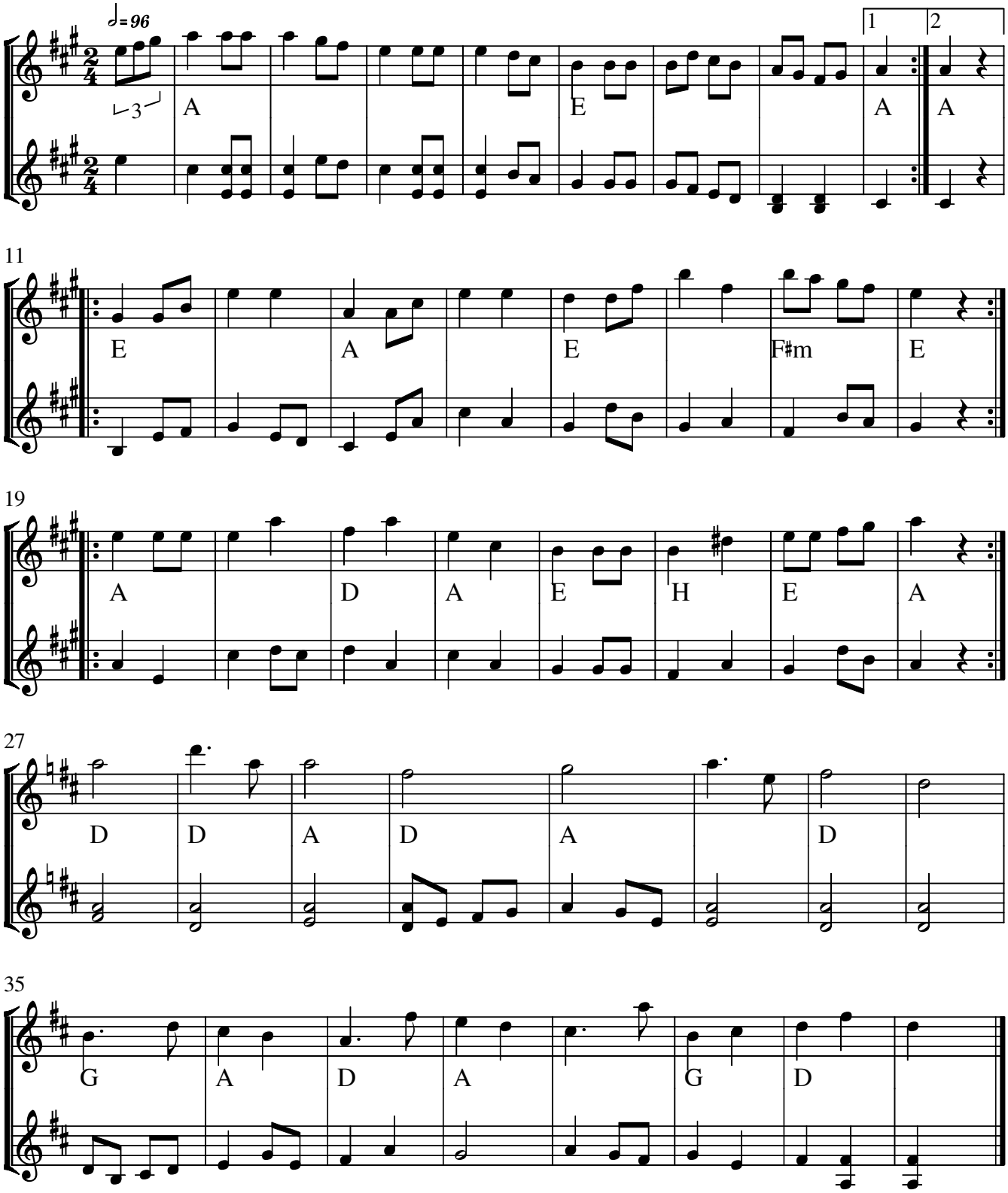

Kontrasejre (nr 157) fra Østlolland eller fra Nørre Radsted (DK)

Kilde: 358 melodi no 157

- LP: Jydsk på Næsen - Levende musik OlgaLP85025 (1985)

Node fra Folkets Hus Spillefolk: www.spillefolk.dk (Filnavn: tu-kontrasejrelolland, Lavet 31/10-2012 og sidst revideret 14/1-2016)

Egn: Lolland,

Kontrasejre

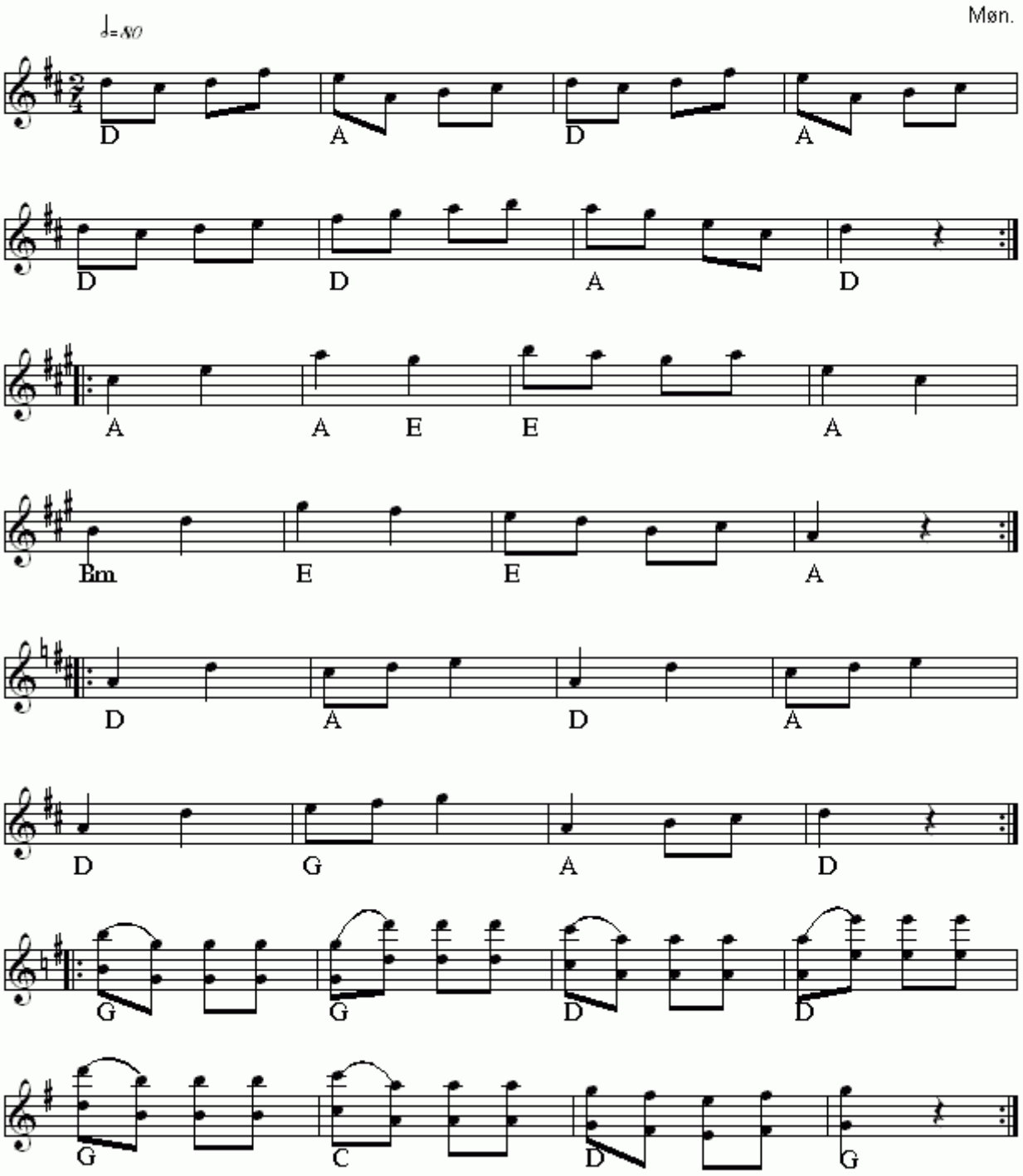

Kontrasejre(DK)
Nr 207 i "358"-samlingen

Node fra Folkets Hus Spillefolk: www.folketshus.dk (Filnavn: tu-kontrasejremzzn, node sidst revideret 9/9 - 2014)

Kontrasejre fra Odsherred

nr 280 fra "358"

Vommevad Gammeldansforening

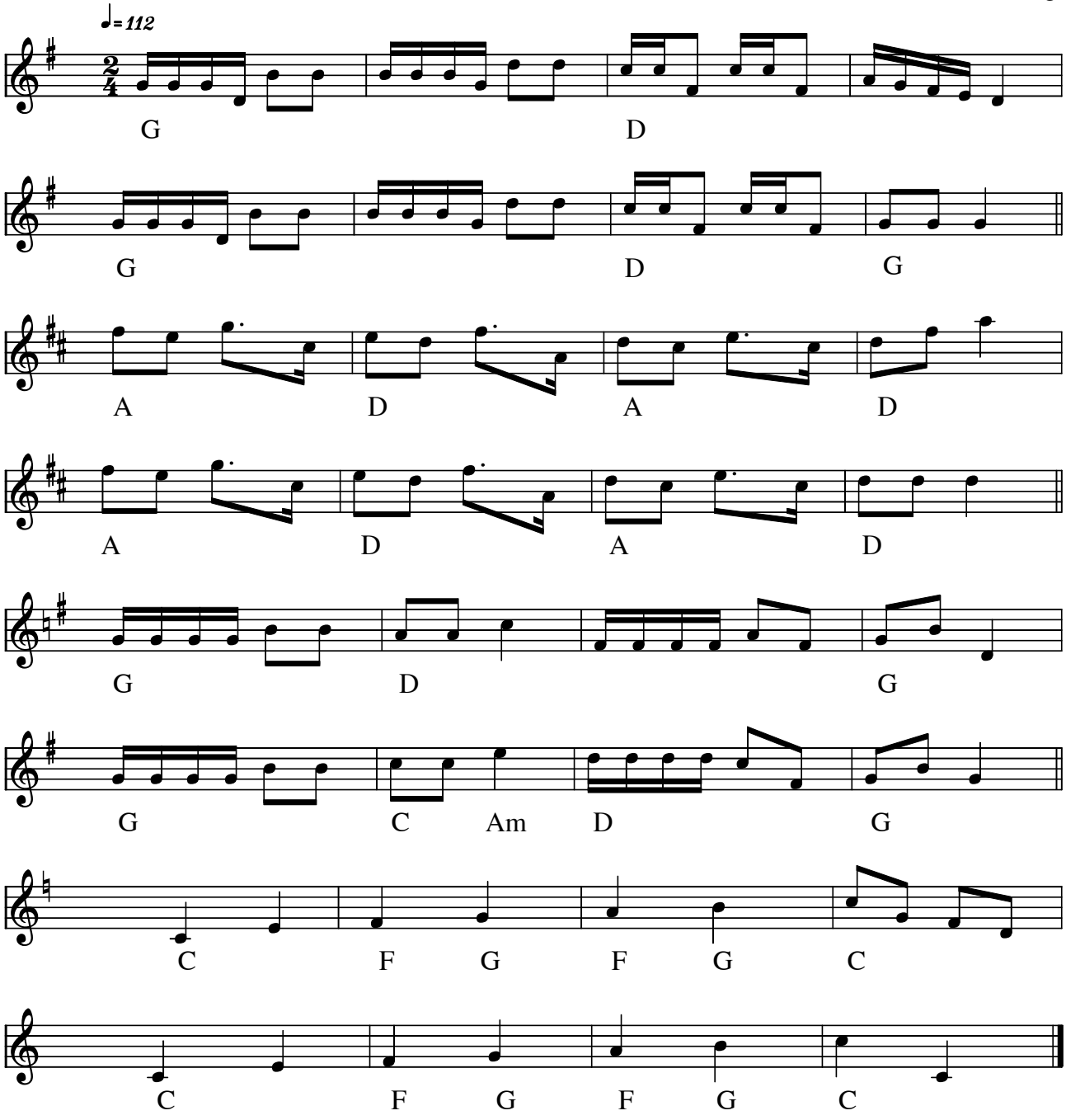

Kontrasejre fra Odsherred (DK)

Oprindeligt spillet i B-dur, som noteret i ”358” nodesamlingen. Se under variation.

Node fra Folkets Hus Spillefolk: www.spillefolk.dk (Filnavn: tu-kontrasejreodsherred, Lavet 30/1-2015)

Nummer 280 i 358 Danske Folkedansemelodier

Egn: Odsherred,

Kontrasejre fra Sønderjylland

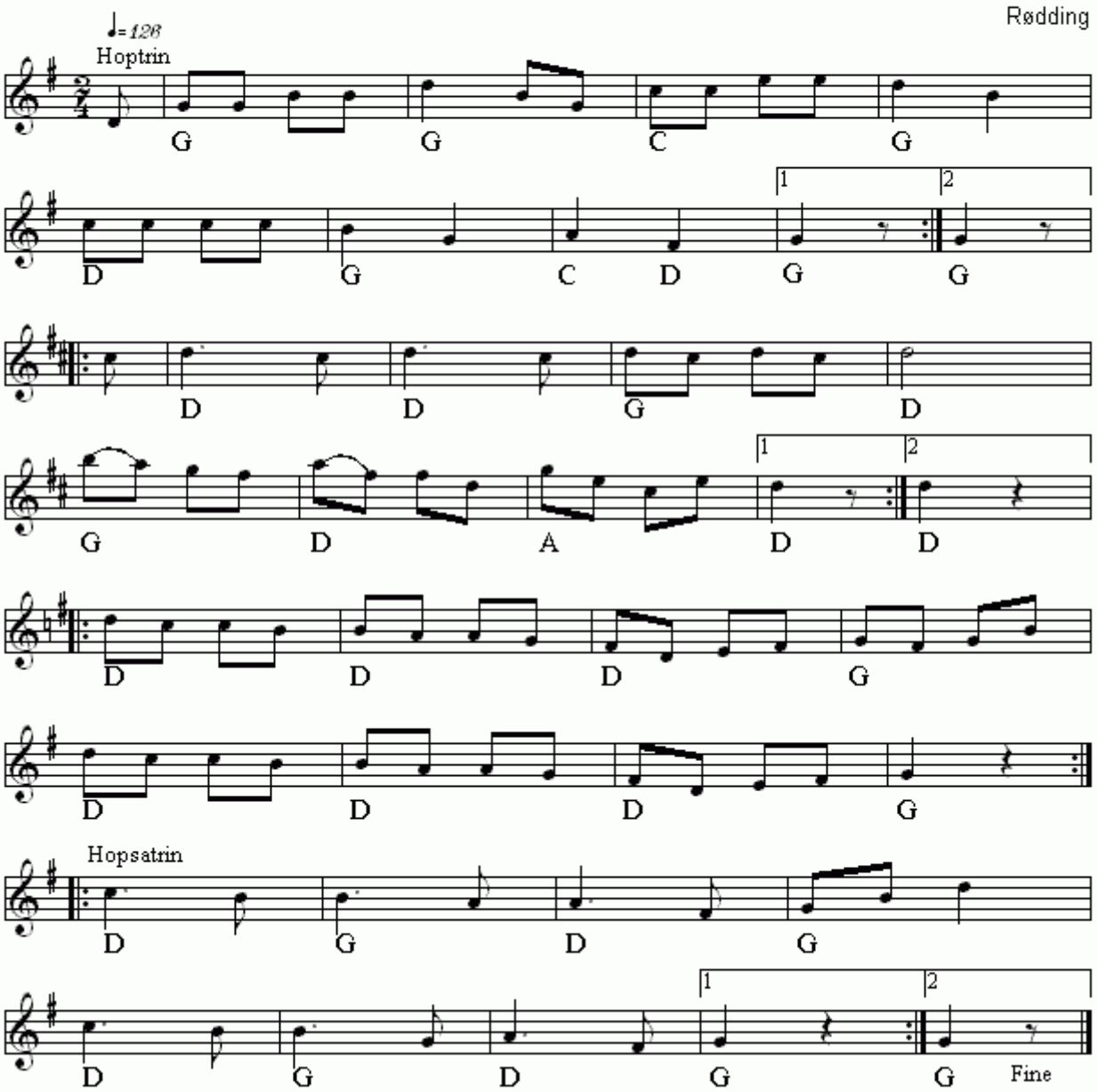

Kontrasejre fra Sønderjylland(DK)
Nr 527 i "358"-samlingen

Node fra Folkets Hus Spillefolk: www.folketshus.dk (Filnavn: tu-kontrasejreszznderjylland, node sidst revideret 5/2 - 2015)

Kontrasejre

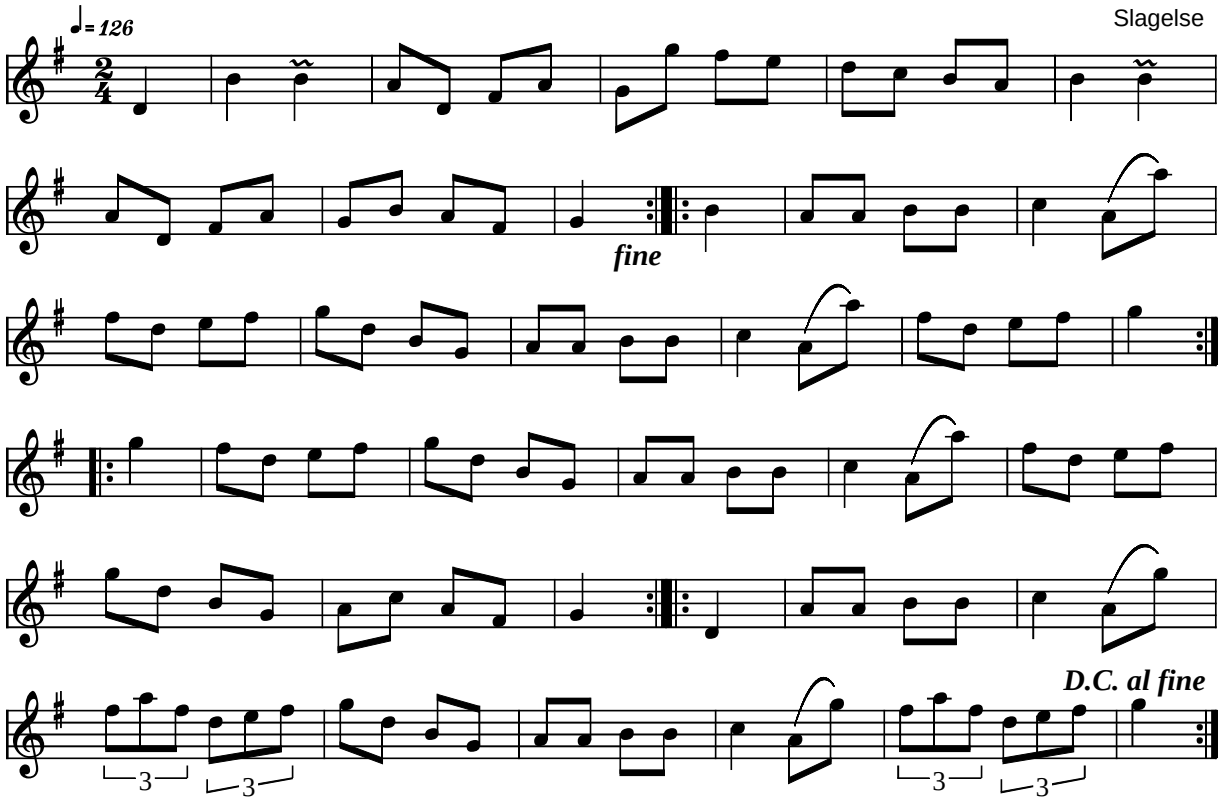

Kontrasejre Slagelse (DK)

Kilde: 358 Danske Folkedansemelodier (nr. 24)
Node fra Folkets Hus Spillefolk: www.folketshus.dk (Filnavn: tu-kontrasejsla, node og tekst sidst revideret 28/1-2004)

Kontra fra Svinninge

Sjælland.

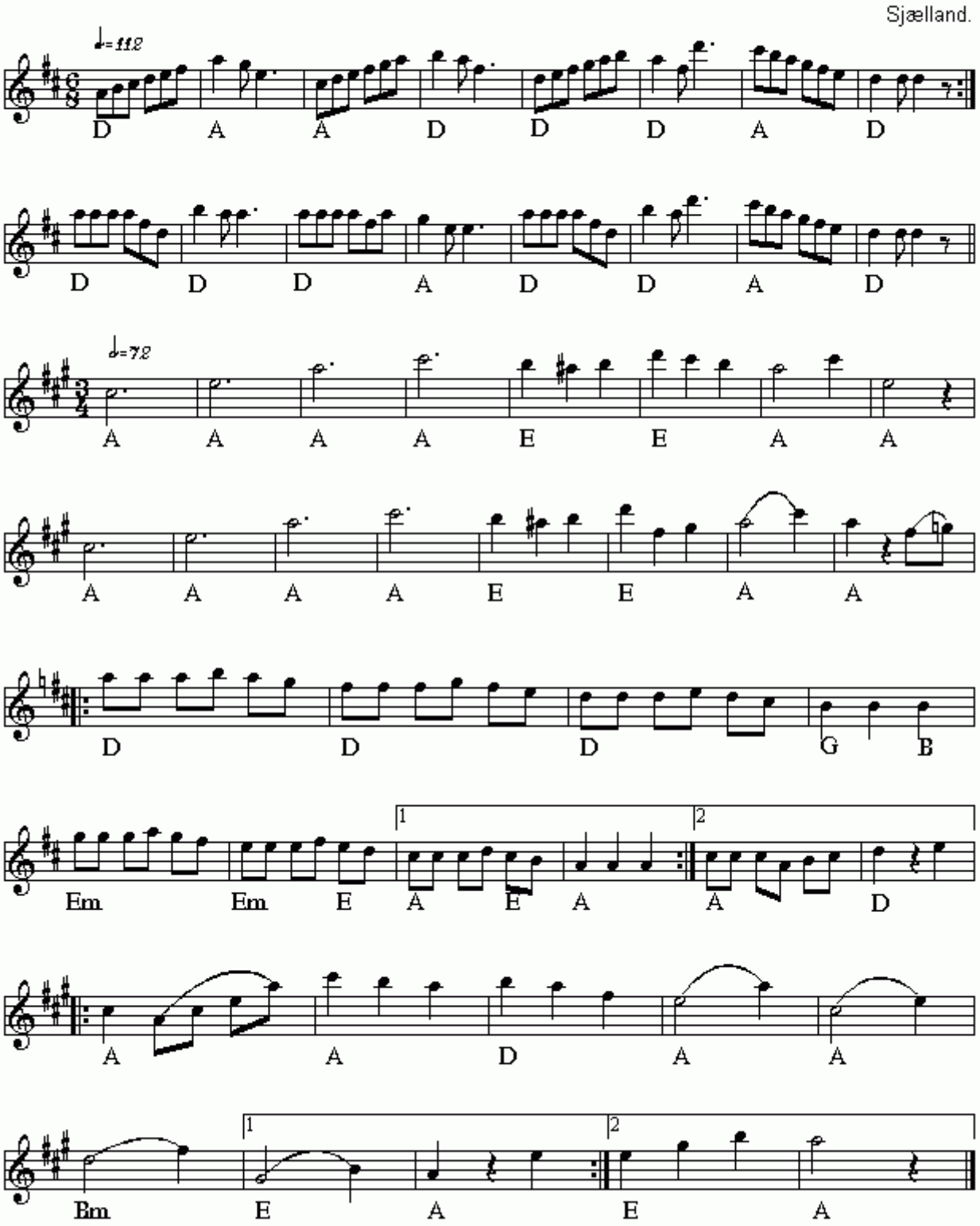

Kontra fra Svinninge(DK)
Nr 279 i "358"-samlingen

Node fra Folkets Hus Spillefolk: www.folketshus.dk (Filnavn: tu-kontrasvinninge, node sidst revideret 26/10 - 2014)

Kontra Totur

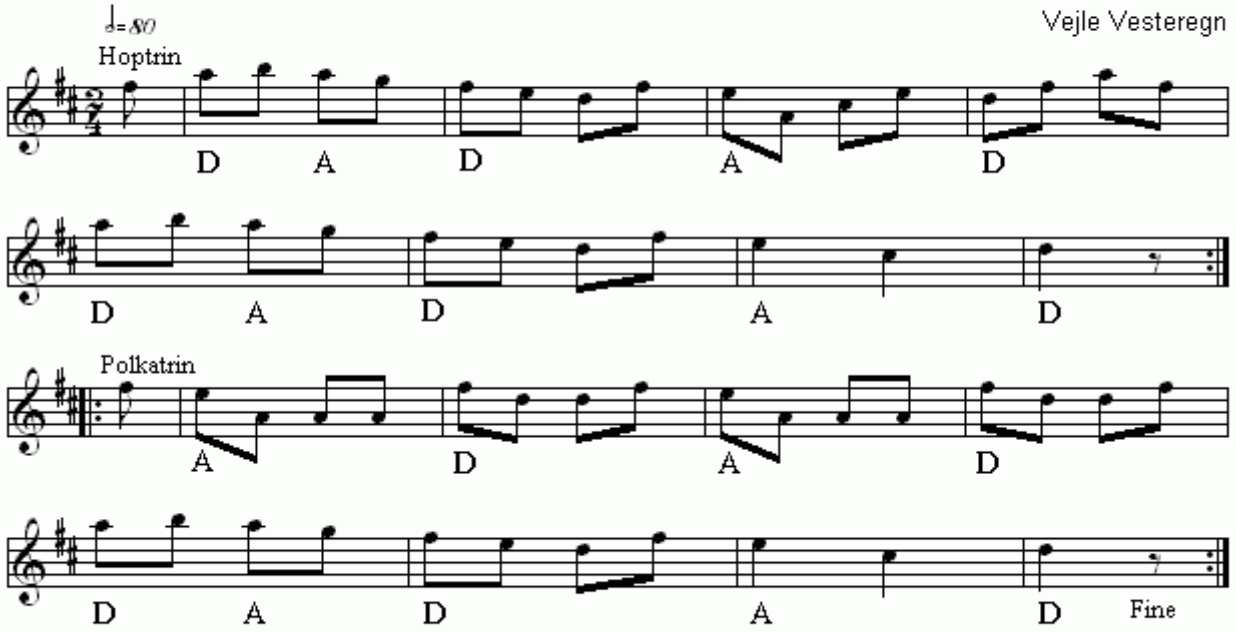

Kontra Totur(DK)
Nr 458 i "358"-samlingen

Node fra Folkets Hus Spillefolk: www.folketshus.dk (Filnavn: tu-kontratotur, node sidst revideret 14/12 - 2014)

Korsfiretur

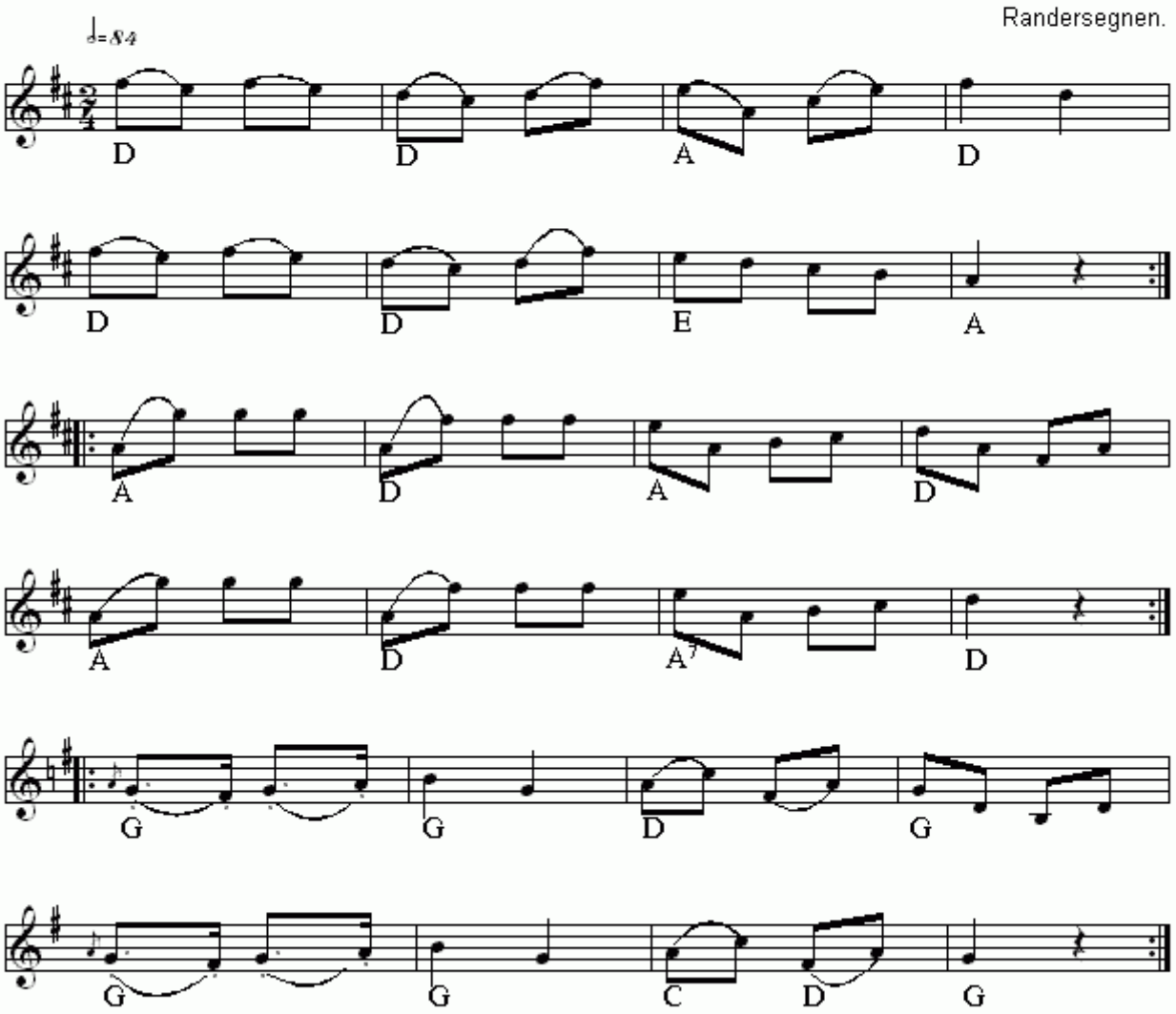

Korsfiretur(DK)
Nr 245 i "358"-samlingen

Node fra Folkets Hus Spillefolk: www.folketshus.dk (Filnavn: tu-korsfiretur, node sidst revideret 15/10 - 2014)

Korsfirtur

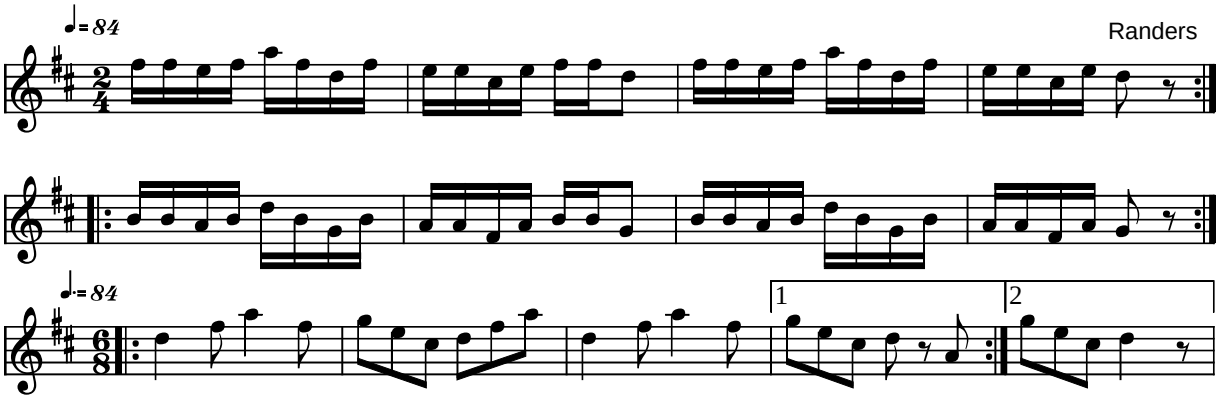

Korsfirtur Randers (DK)

Kilde: 358 Danske Folkedansemelodier (nr. 6)
Node fra Folkets Hus Spillefolk: www.folketshus.dk (Filnavn: tu-korsfirtur, node og tekst sidst revideret 28/1-2004)

Korsfirtur I

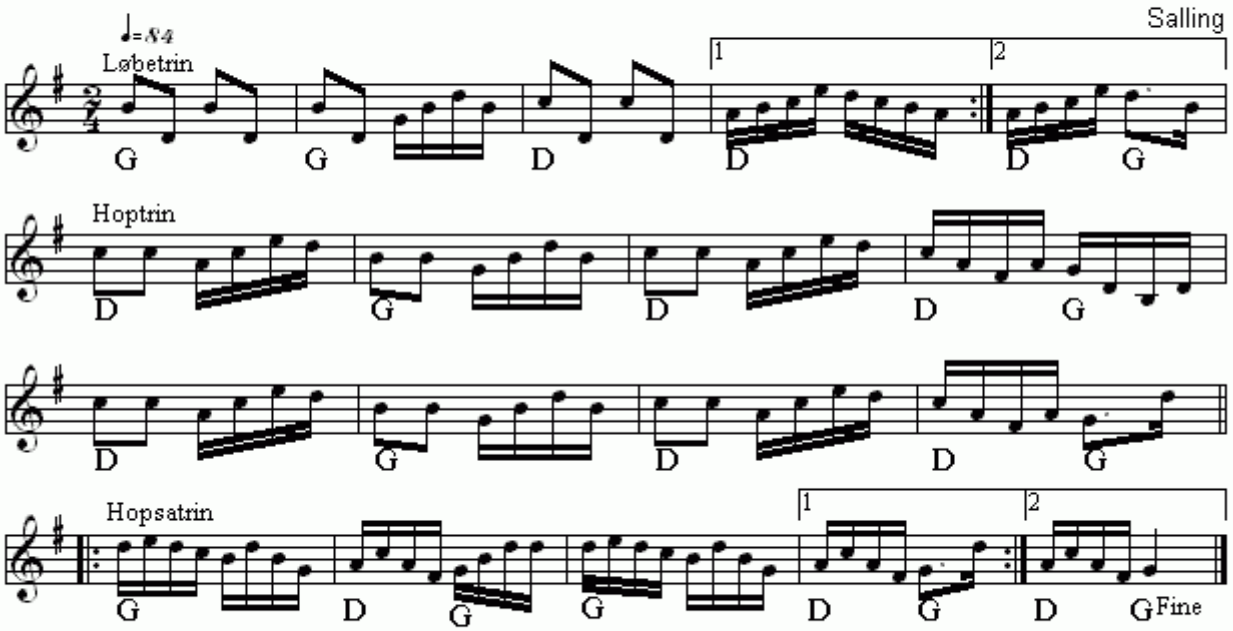

Korsfirtur I(DK)
Nr 511 i "358"-samlingen

Node fra Folkets Hus Spillefolk: www.folketshus.dk (Filnavn: tu-korsfirturi, node sidst revideret 26/12 - 2014)

Kostedans

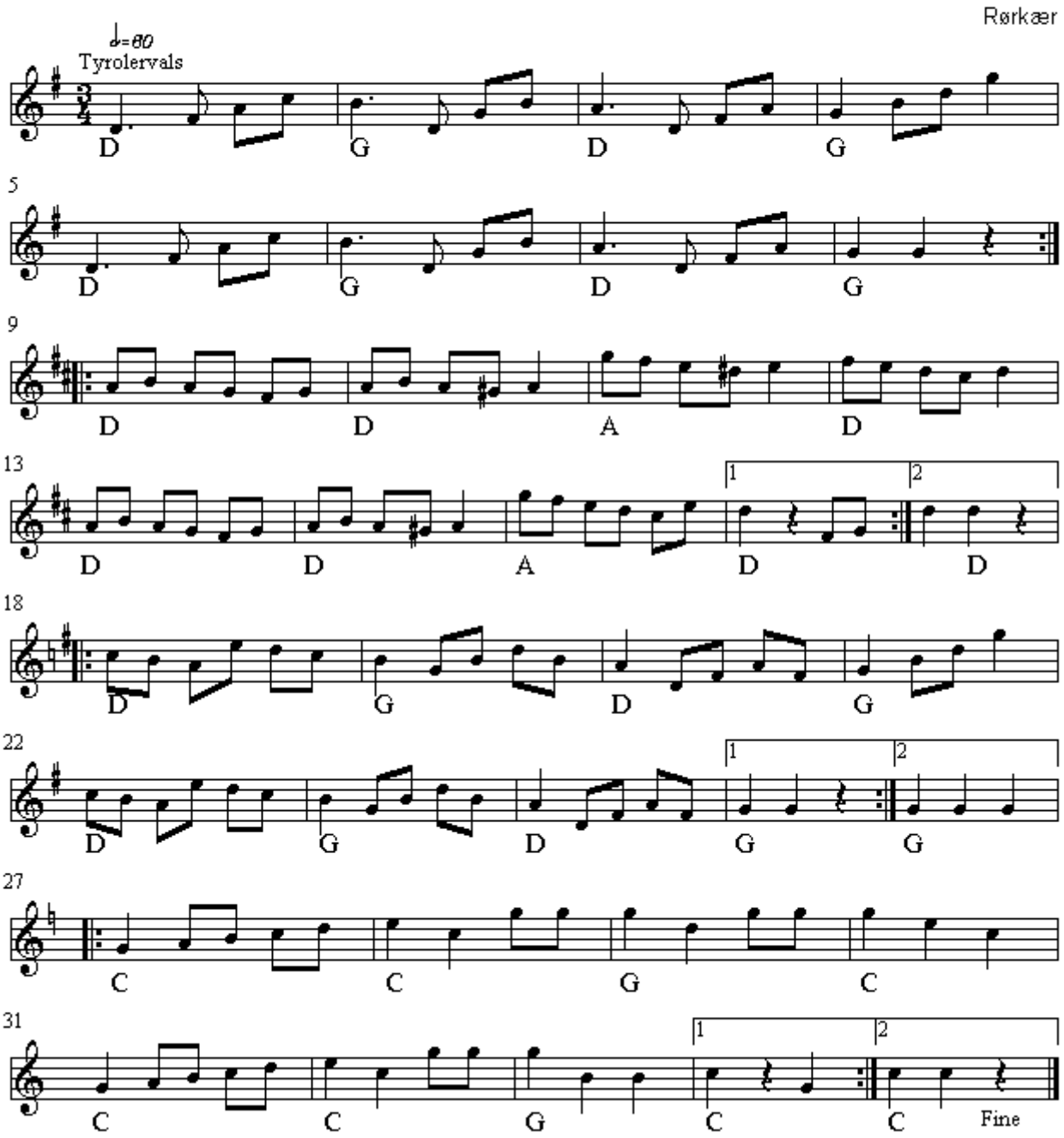

Kostedans II(DK)
Nr 529 i "358"-samlingen

Node fra Folkets Hus Spillefolk: www.folketshus.dk (Filnavn: tu-kostedansii, node sidst revideret 4/12 - 2014)

Kren Laks Hamborger

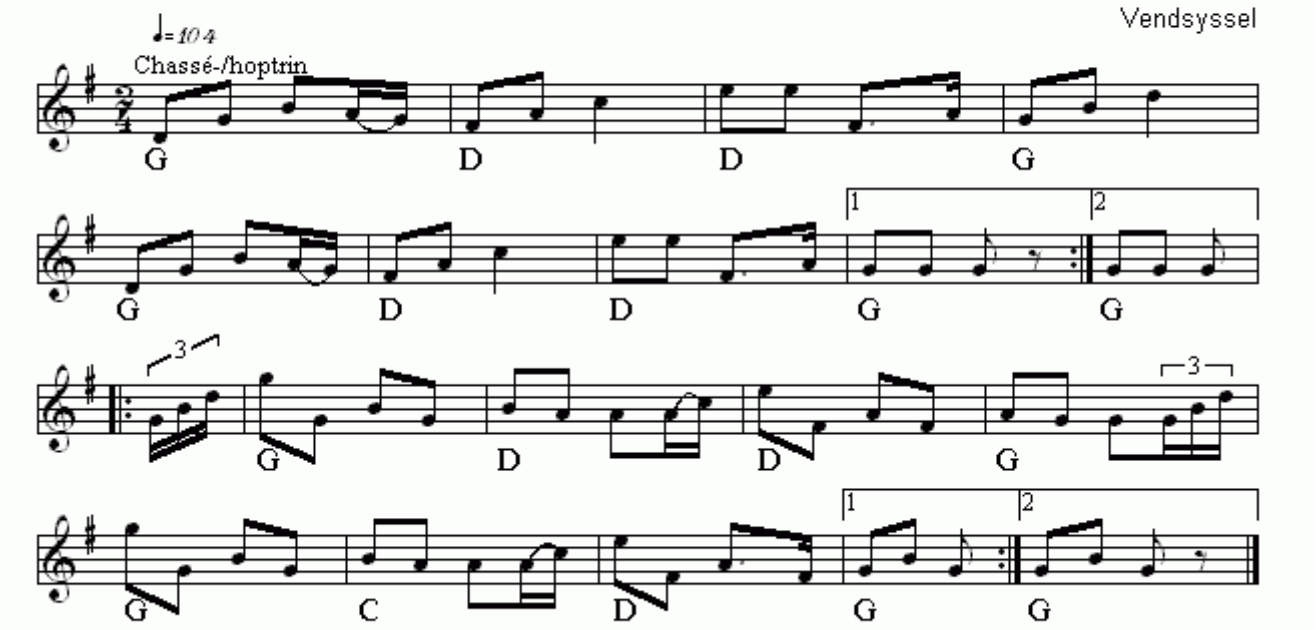

Kren Laks Hamborger(DK)
Nr 548 i "358"-samlingen

Node fra Folkets Hus Spillefolk: www.folketshus.dk (Filnavn: tu-krenlakshamborger, node sidst revideret 5/12 - 2014)

Kræn Gaades Firetur

Randersegnen.

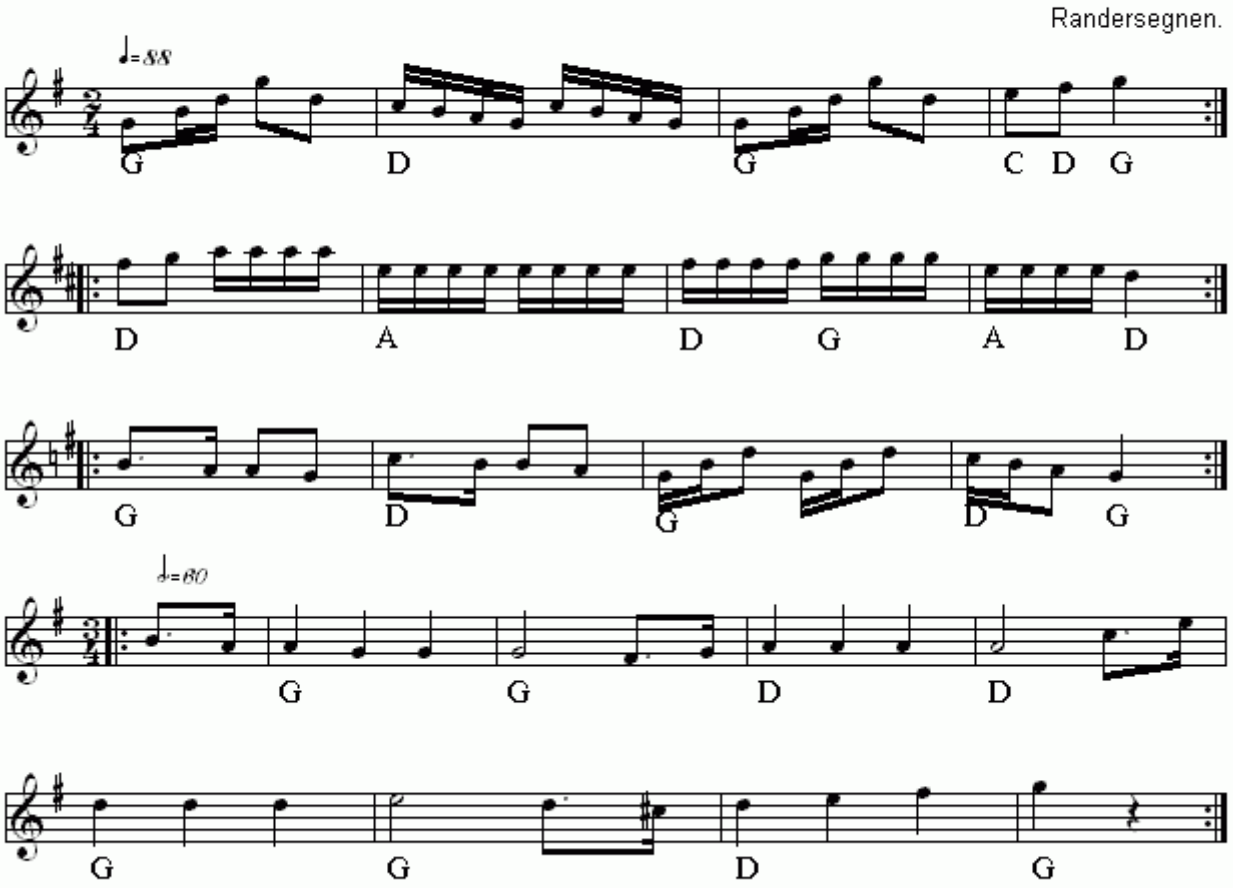

Kræn Gaades Firetur(DK)
Nr 248 i "358"-samlingen

Node fra Folkets Hus Spillefolk: www.folketshus.dk (Filnavn: tu-krzngaadesfiretur, node sidst revideret 15/10 - 2014)

Kræn Jensens Støk

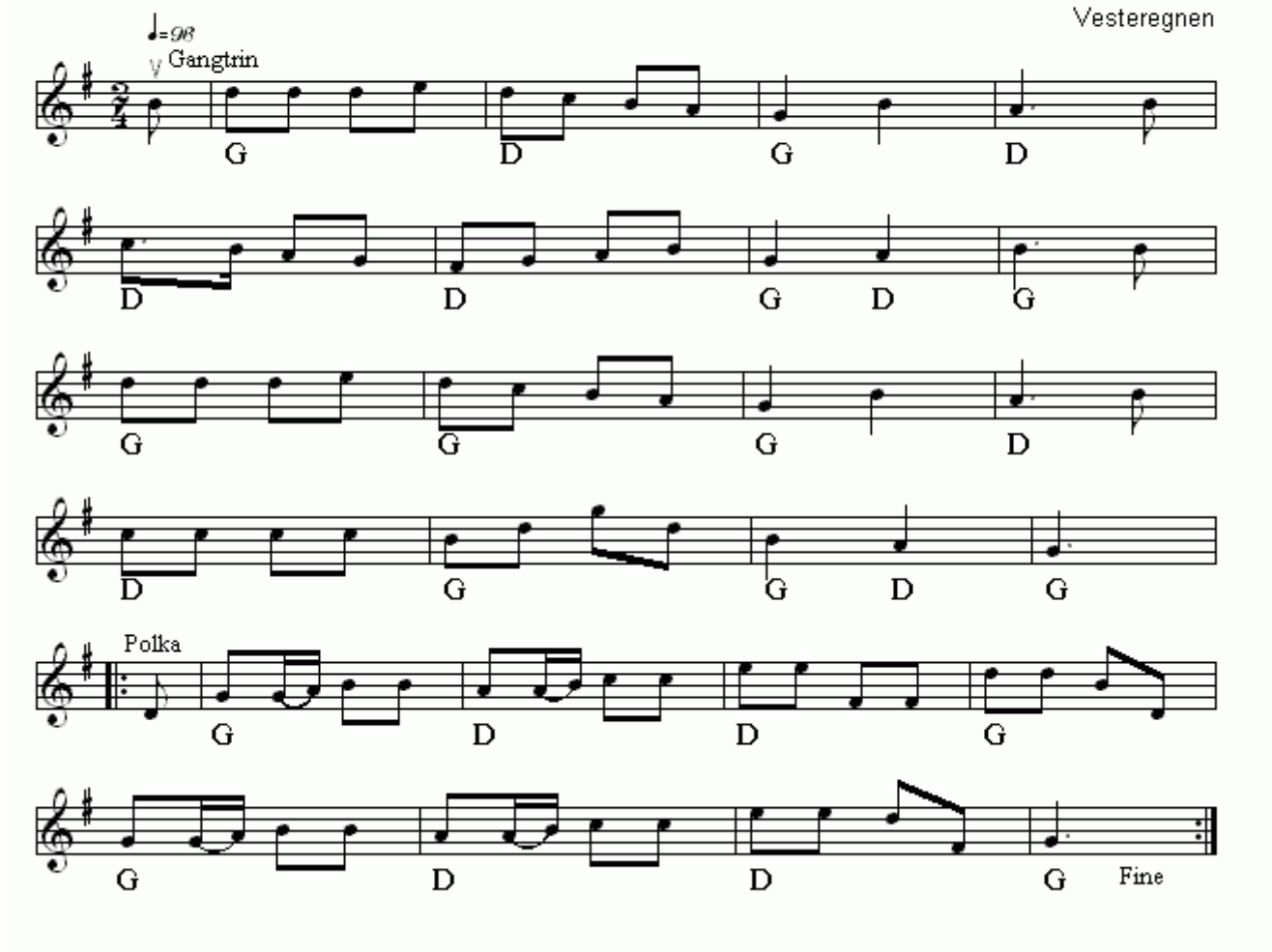

Kræn Jensens Støk(DK)
Nr 629 i "358"-samlingen

Node fra Folkets Hus Spillefolk: www.folketshus.dk (Filnavn: tu-krznjensensstzzk, node sidst revideret 1/1 - 2015)

Kræn Skippers Firetur

fra Randers

e. P.Aakjær og Mylle

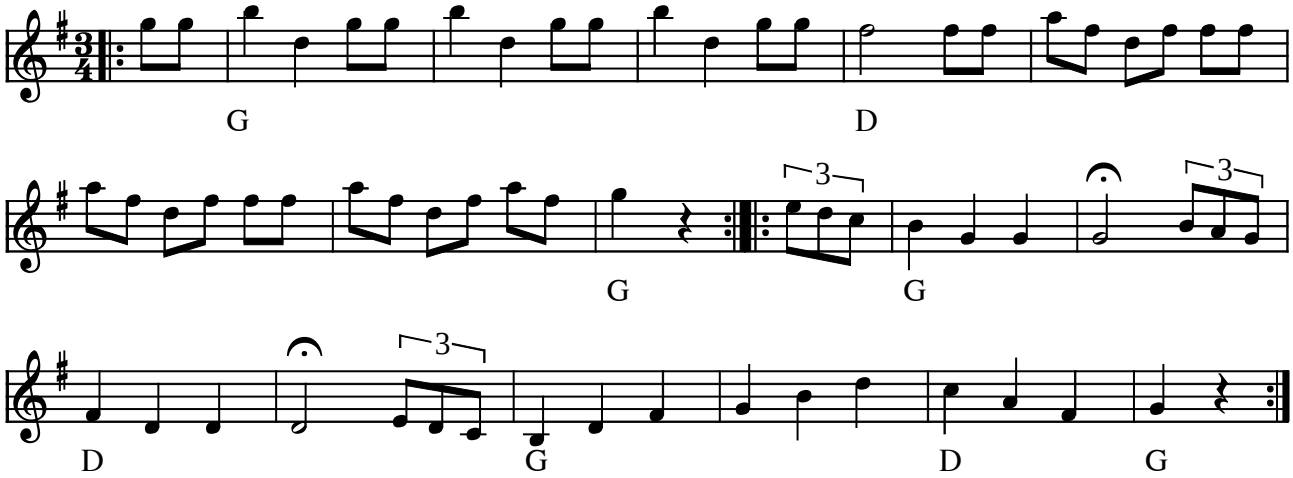

Kræn Skippers Firetur fra Randers (DK)

(Node fra Folkets Hus Spillefolk: www.folketshus.dk)

Kvadrille

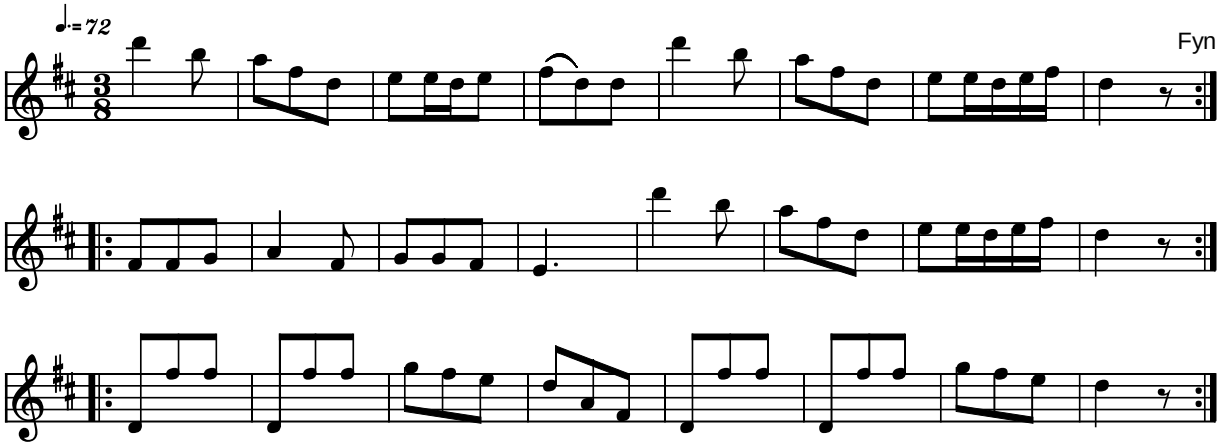

Kvadrille Fyn (DK)

Kilde: 358 Danske Folkedansemelodier (nr. 100)
Node fra Folkets Hus Spillefolk: www.folketshus.dk (Filnavn: tu-kvadrillefyn, node og tekst sidst revideret 19/11-2004)

Kvadrille II

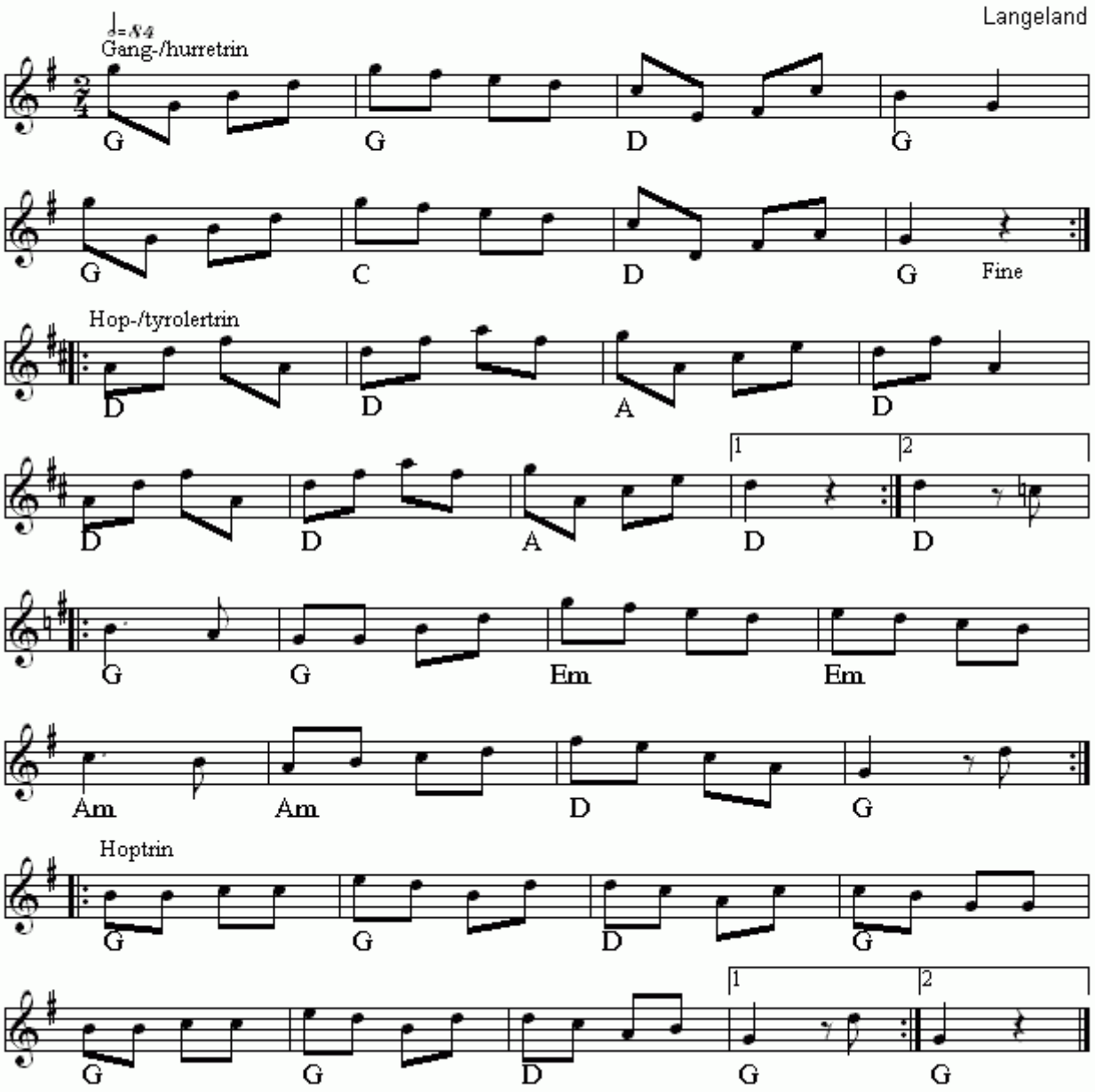

Kvadrille II(DK)
Nr 430 i "358"-samlingen

Node fra Folkets Hus Spillefolk: www.folketshus.dk (Filnavn: tu-kvadrilleii, node sidst revideret 25/12 - 2014)

Kvadrille

Slagelse

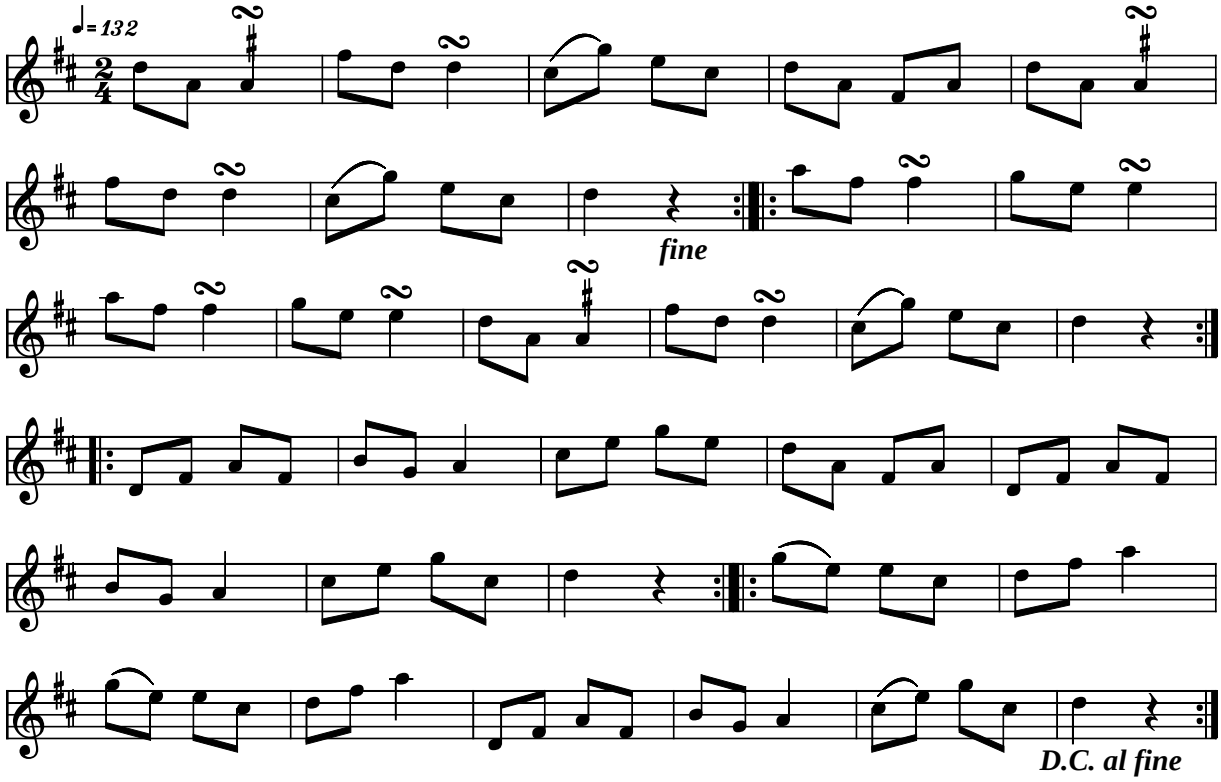

Kvadrille Slagelse (DK)

Kilde: 358 Danske Folkedansemelodier (nr. 25)
Node fra Folkets Hus Spillefolk: www.folketshus.dk (Filnavn: tu-kvadsla, node og tekst sidst revideret 28/1-2004)

Kyllinge-Sørens Dands

Frysenborg - Egnen

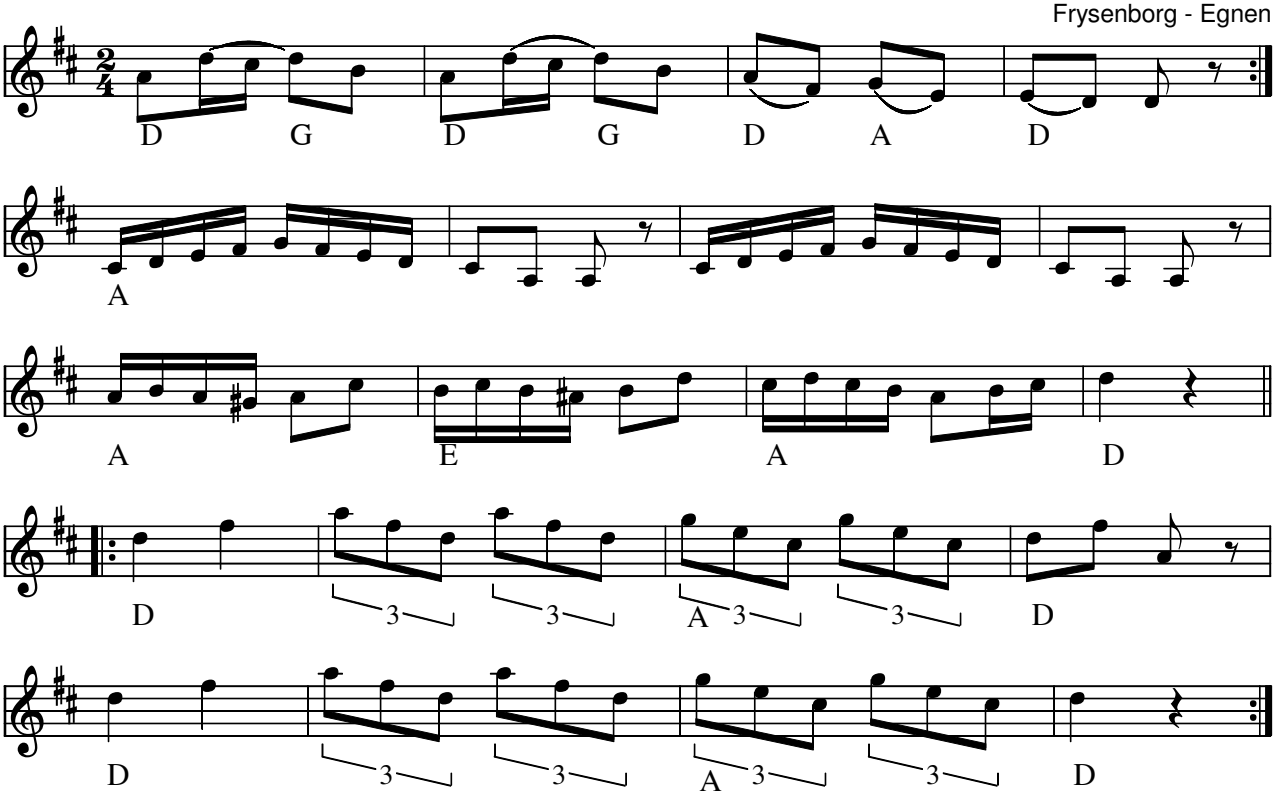

Kyllinge-Sørens Dands Frysenborg - egnen(DK)

Bemærkninger: "Gavtyven Kylling-Søren skulle ha' sunget den mens han fik pisk."

Kilde: Fra Peder Pøhl's nodebog på Dansk Folkemindesamling (www.dafos.dk)

Se variant: **Kyllinge-Sørens Dans** e. Steen Jagd

Node fra Folkets Hus Spillefolk: www.spillefolk.dk (Filnavn: tu-kylling, Lavet 6/6-2005 og sidst revideret 3/3-2016)

Kylling-Sørens Dans

e. Steen Jagd
Frysenborg - Egnen

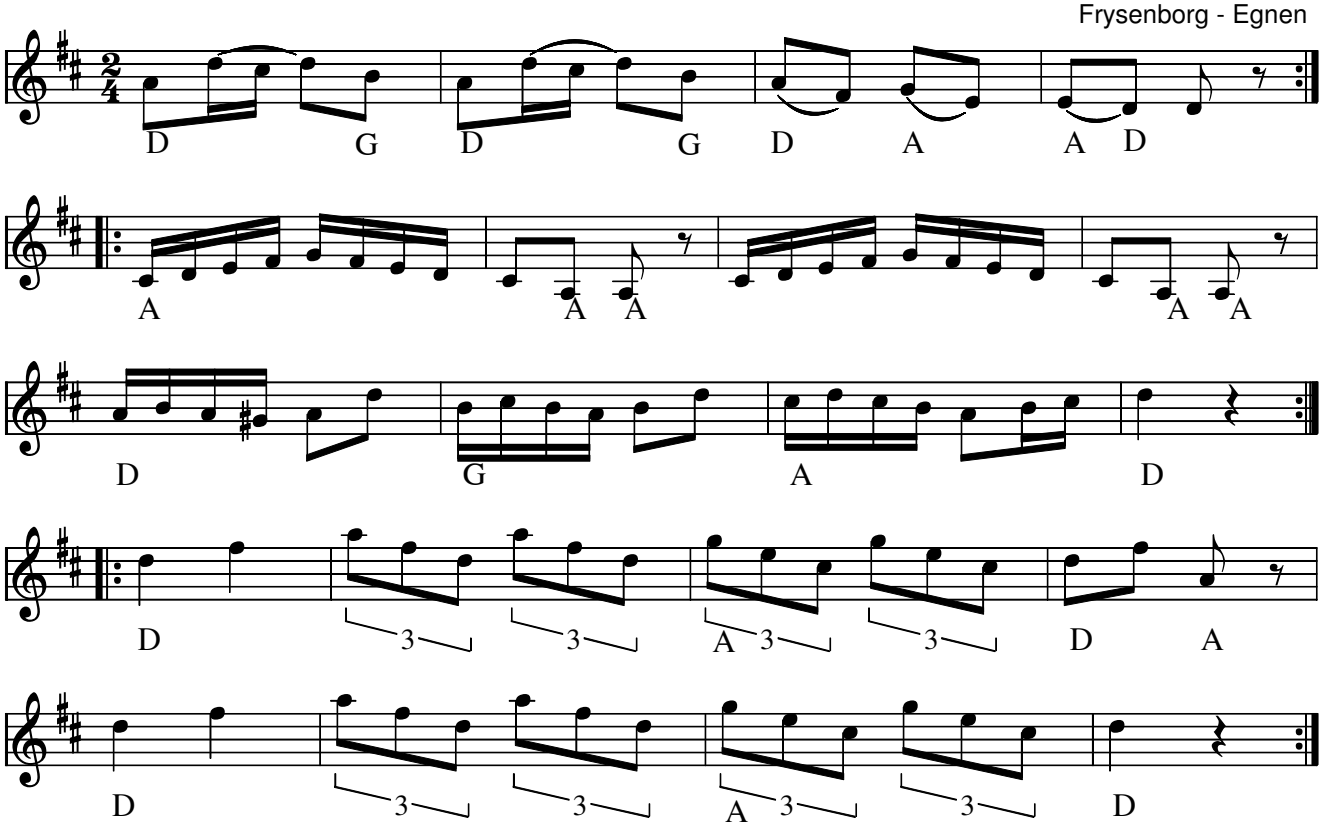

Kyllinge-Sørens Dans Frysenborg - egnen(DK) efter Steen Jagd.

Bemærkninger: Gavtyven Kylling-Søren skulle have sunget den, mens han fik pisk.

Kilde: Fra Peder Pøhl's nodebog på Dansk Folkemindesamling (www.dafos.dk)

Se: Kylling-Sørens Danse fra ”Østjydsk Hjemstavn” 1941

Node fra Folkets Hus Spillefolk: www.spillefolk.dk (Filnavn: tu-kylling, Lavet 6/6-2005 og sidst revideret 3/3-2016)

Kørovs

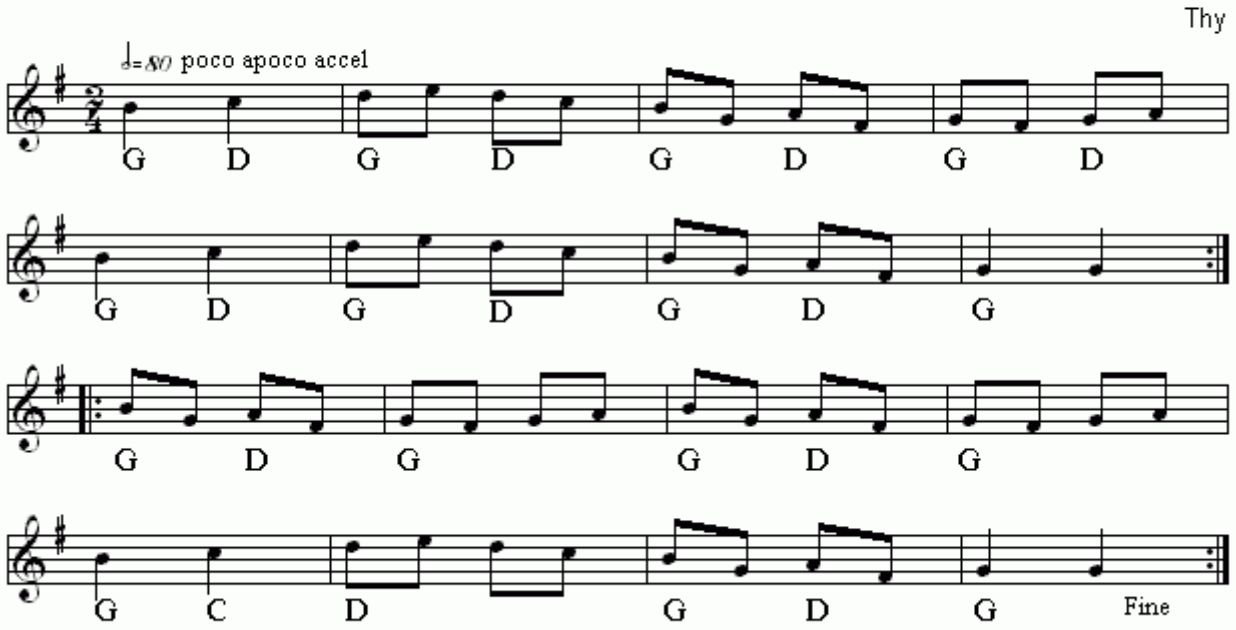

Kørovs(DK)
Nr 400 i "358"-samlingen
Node fra Folkets Hus Spillefolk: www.folketshus.dk (Filnavn: tu-kzzrovs, node sidst revideret 16/2 - 2015)

Les Lanciers

Mikael

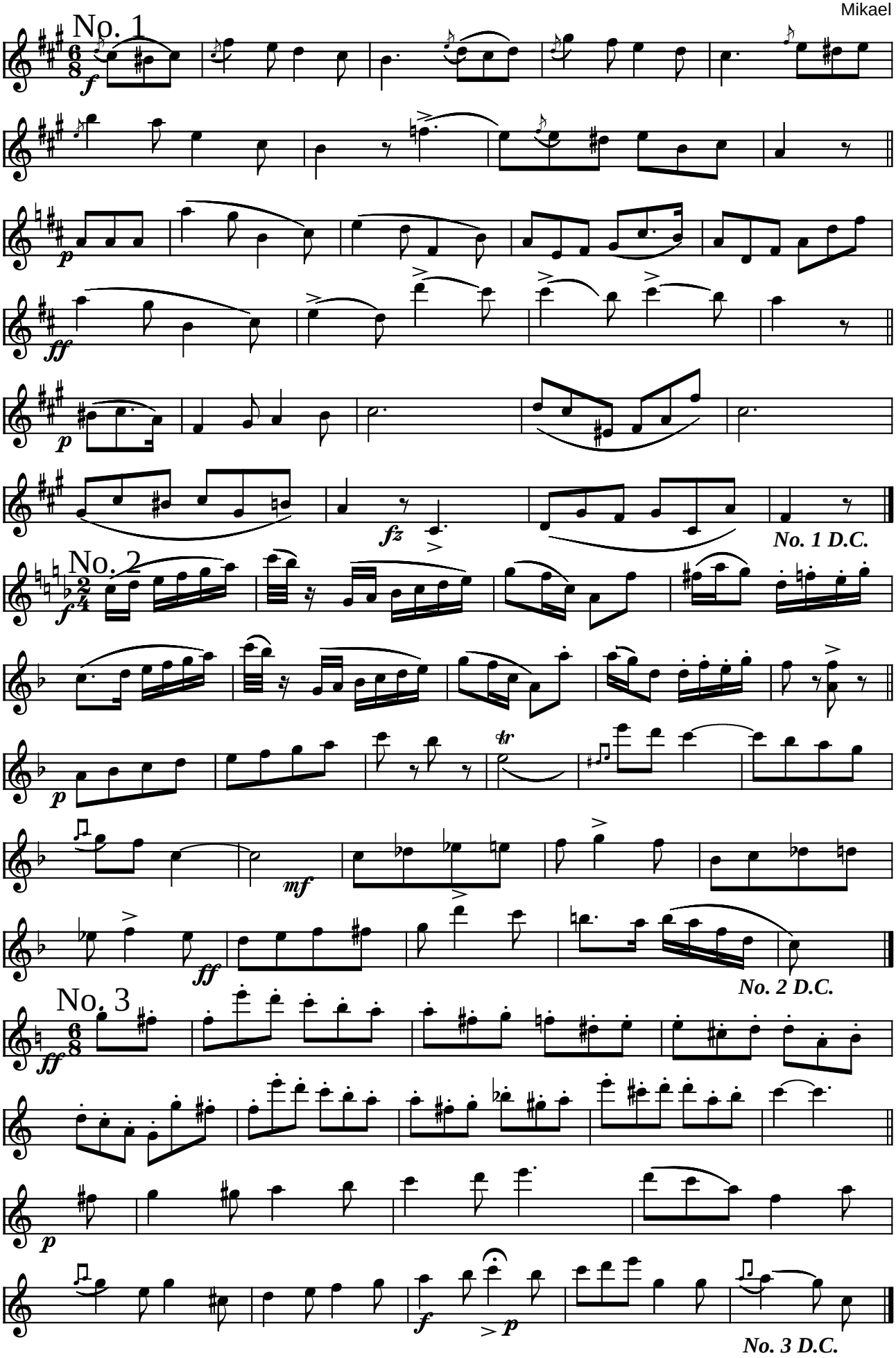

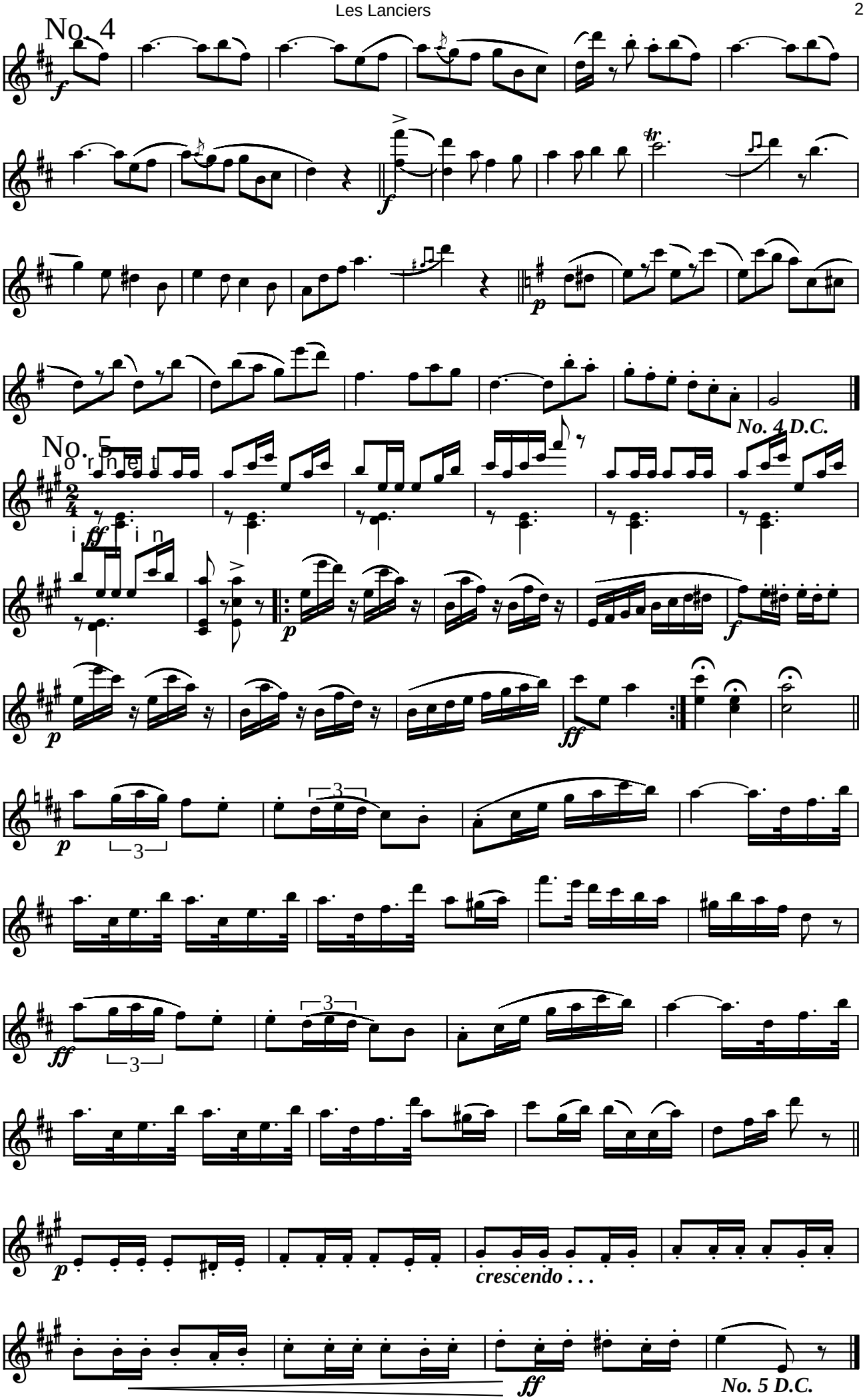
No. 4
No. 4 D.C.
No. 5
Cornet
crescendo . . .
No. 5 D.C.

Les Lanciers af Mikael (F)

Vis næste side

lanciers *(fransk)*: kvadrilledans, udført af fire par i fem ture. Menes opstået i Paris midt i 19. årh.

Indspillet på:

- MC: "HOP SÅ MED og LES LANCIERS" (Karussell 3152 046) 1976

(Node fra Folkets Hus Spillefolk: www.folketshus.dk)

Langbane

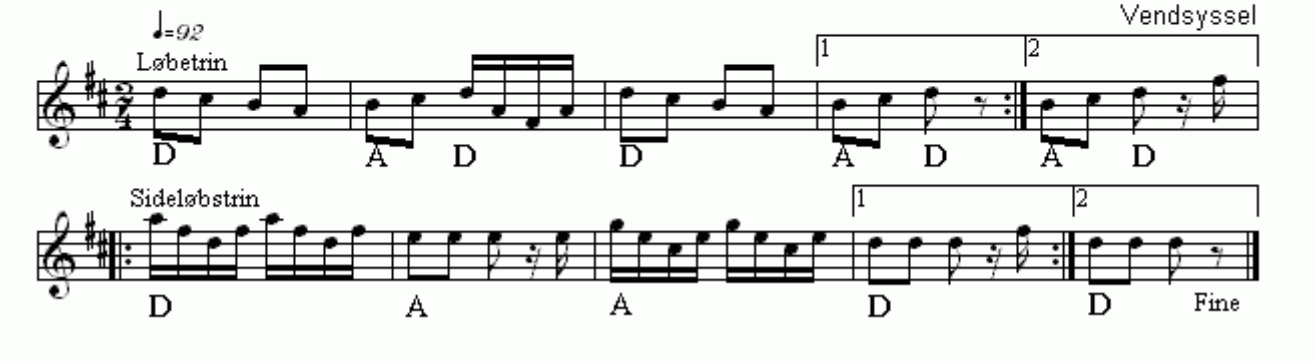

Langbane(DK)
Nr 549 i "358"-samlingen

Node fra Folkets Hus Spillefolk: www.folketshus.dk (Filnavn: tu-langbane, node sidst revideret 14/12 - 2014)

Langelands- Havtur

Vestlolland

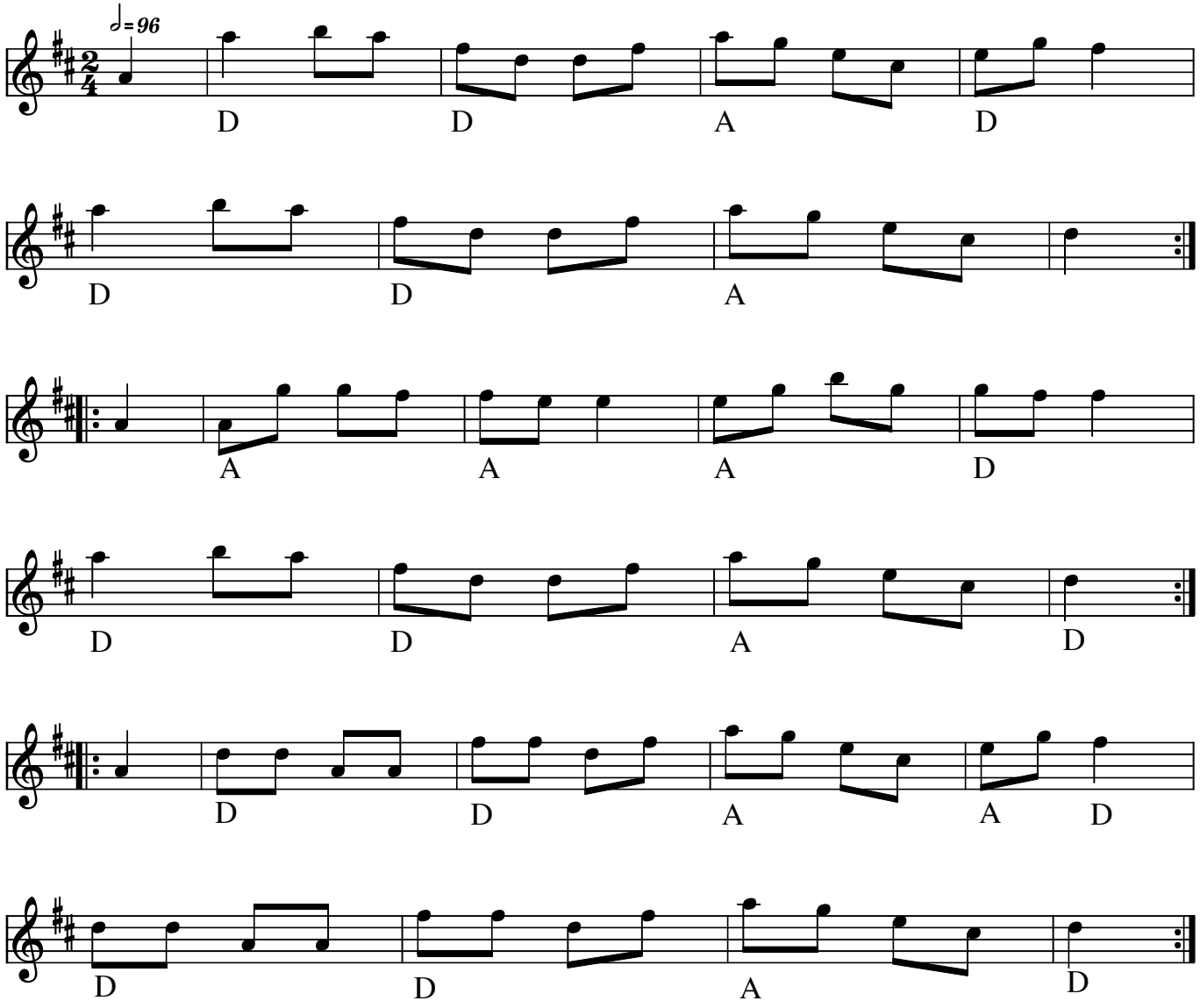

Langelands Havtur (DK)

Kilde: 358 melodi no 155

Node fra Folkets Hus Spillefolk: www.spillefolk.dk (Filnavn: tu-langelandshavtur, node sidst revideret 3/11-2012)

Langelands Kvadrille I

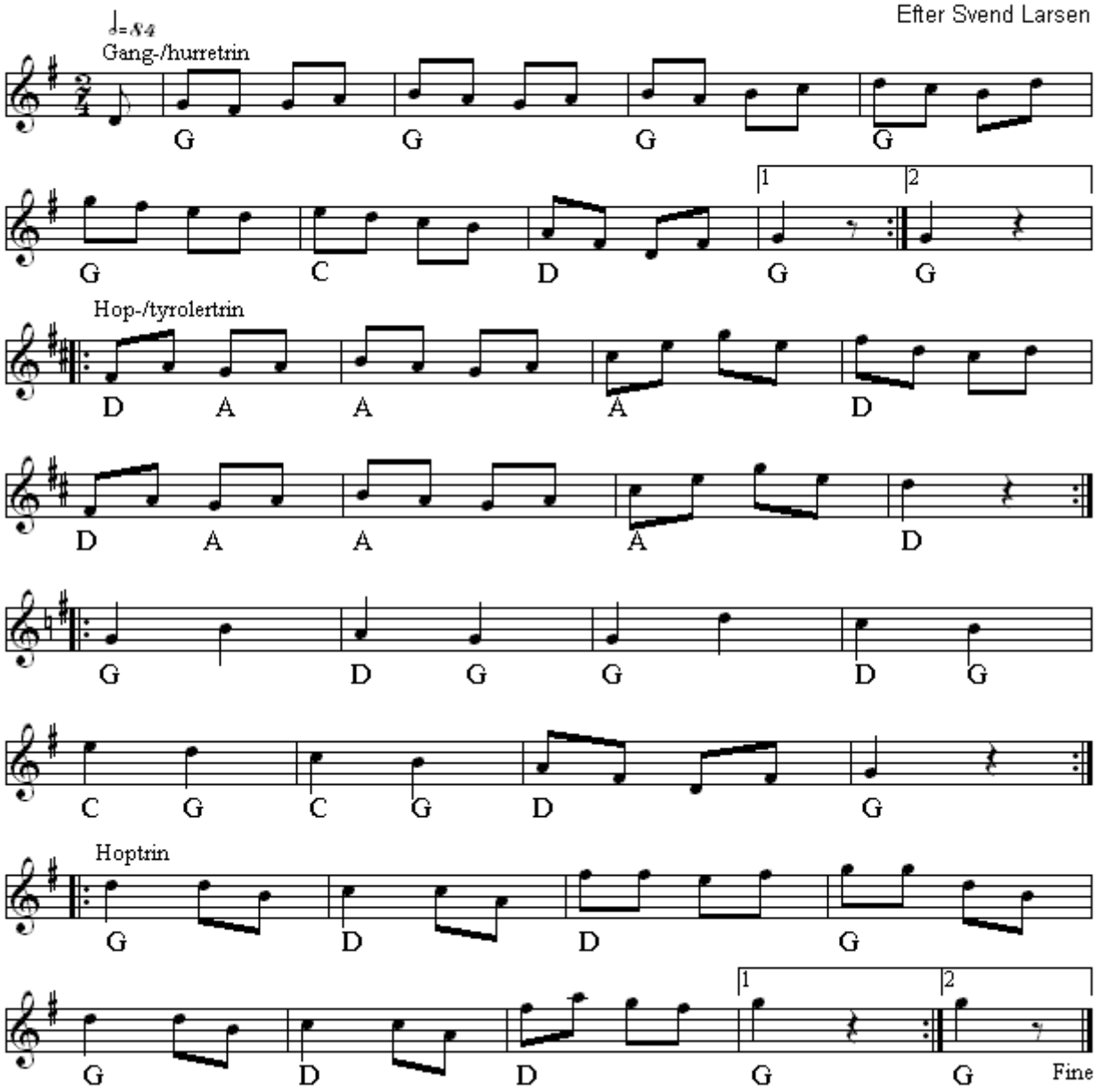

Langelands Kvadrille I(DK)
Nr 428 i "358"-samlingen

Node fra Folkets Hus Spillefolk: www.folketshus.dk (Filnavn: tu-langelandskvadrillei, node sidst revideret 13/12 - 2014)

Den lange sekstur

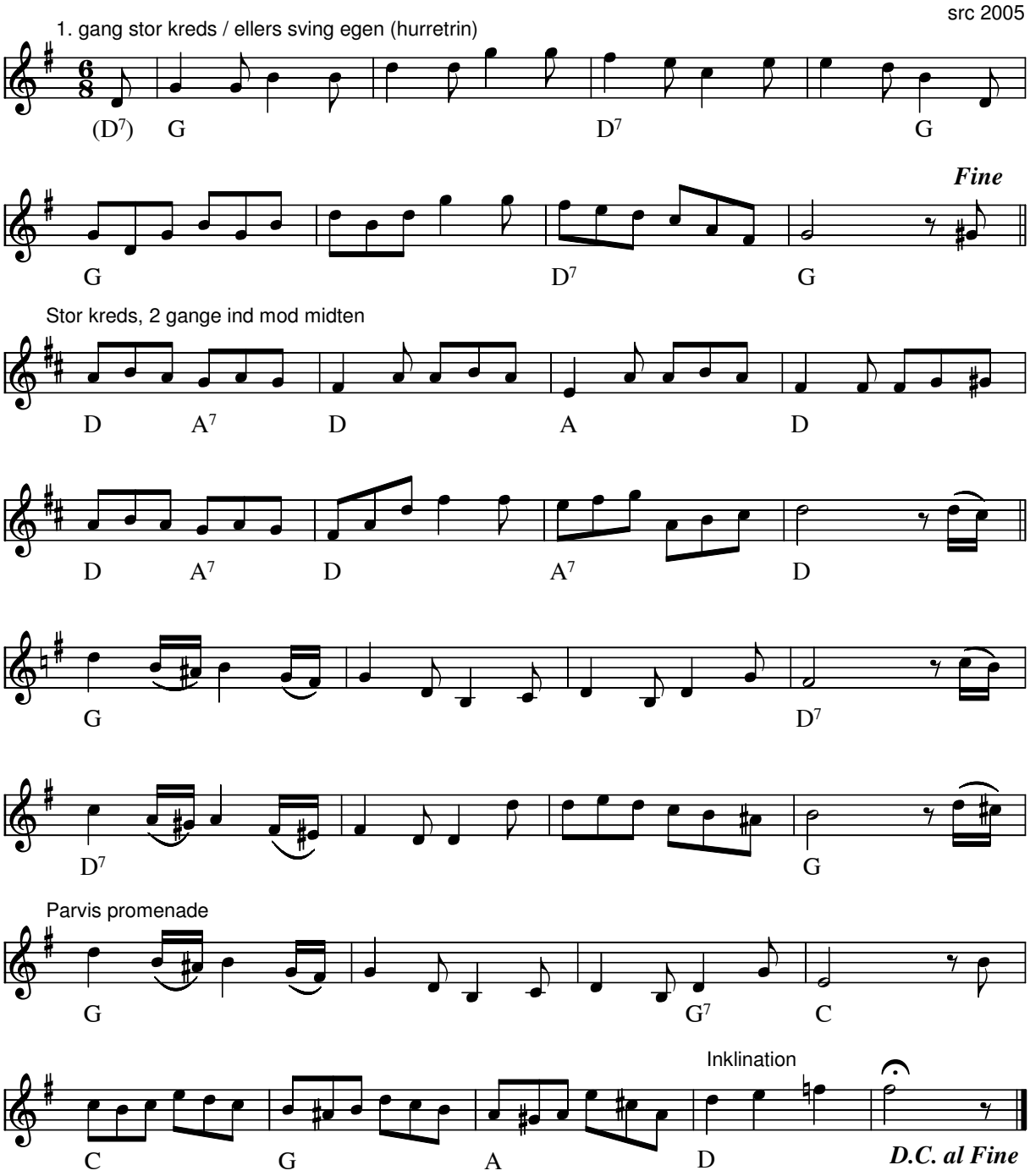

Den lange sekstur (DK)
Årstal: 2005
Komponist: Søren R. Christensen

Vis næste side
Denne melodi løb af med sejren som Træfmelodi 2006

Melodiens titel hentyder til 3. reprisen, som er dobbbelt så lang som en "normal" sekstur.

Kilde: Node fra komponisten
Node fra Folkets Hus Spillefolk: www.folketshus.dk (Filnavn: tu-langeseks, node sidst revideret 4/1-2006)

Lars Kusks firetur

Thy

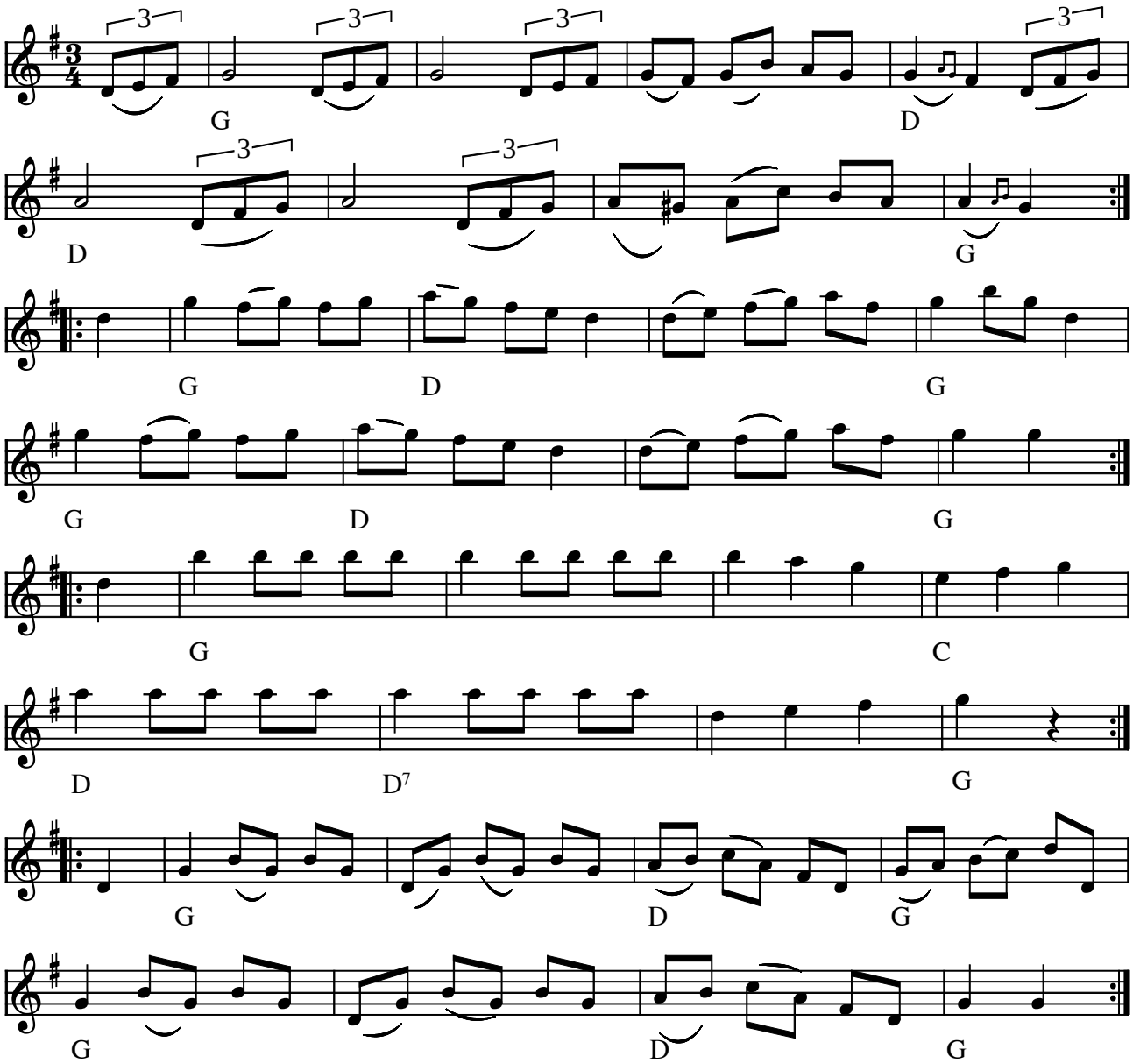

Lars Kusks firetur Thy (DK)

(Node fra Folkets Hus Spillefolk: www.folketshus.dk)

Lars Vævers Ottetur

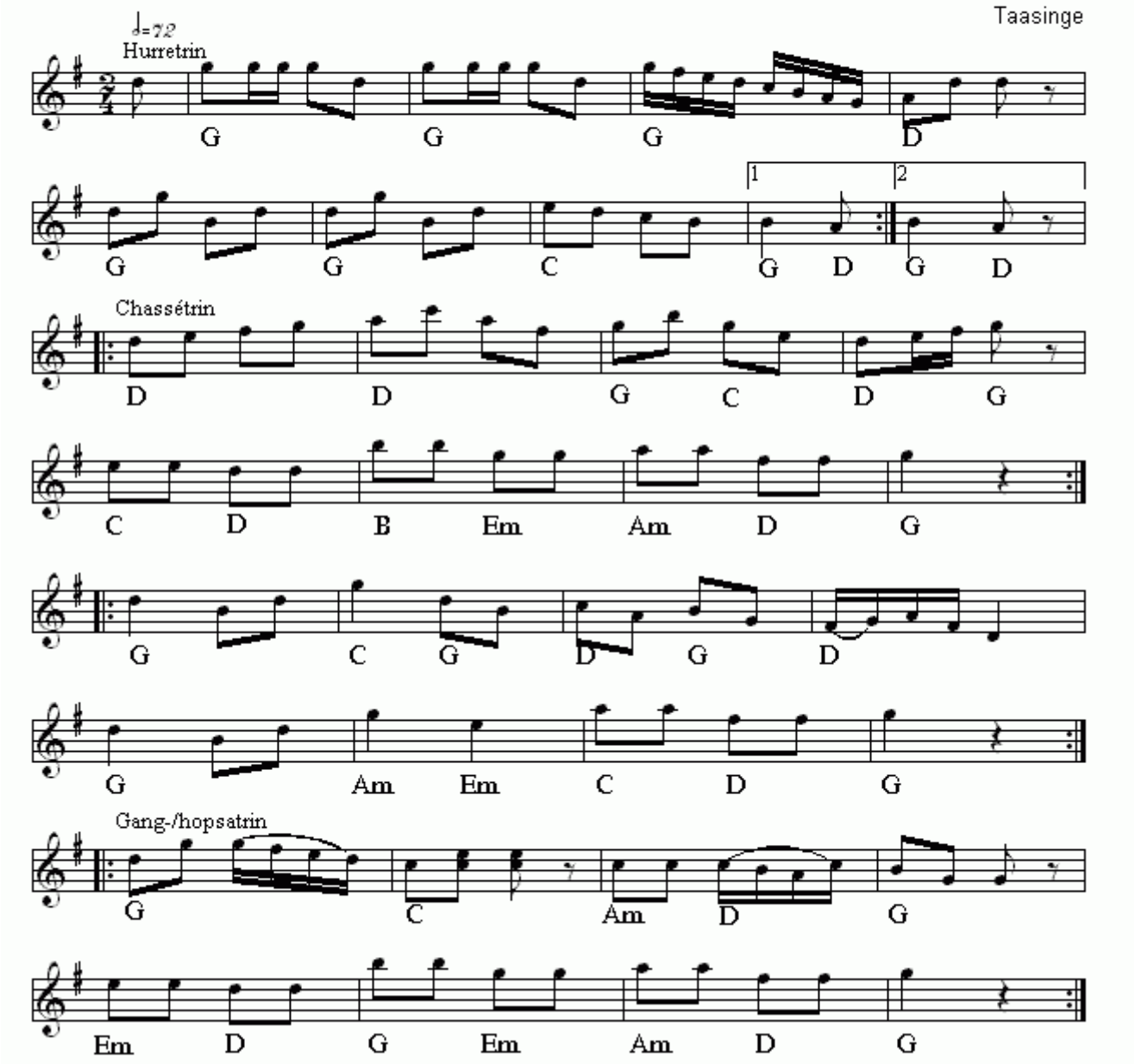

Lars Vævers Ottetur(DK)
Nr 416 i "358"-samlingen

Node fra Folkets Hus Spillefolk: www.folketshus.dk (Filnavn: tu-larsvzversottetur, node sidst revideret 6/2 - 2015)

La-tem-pett

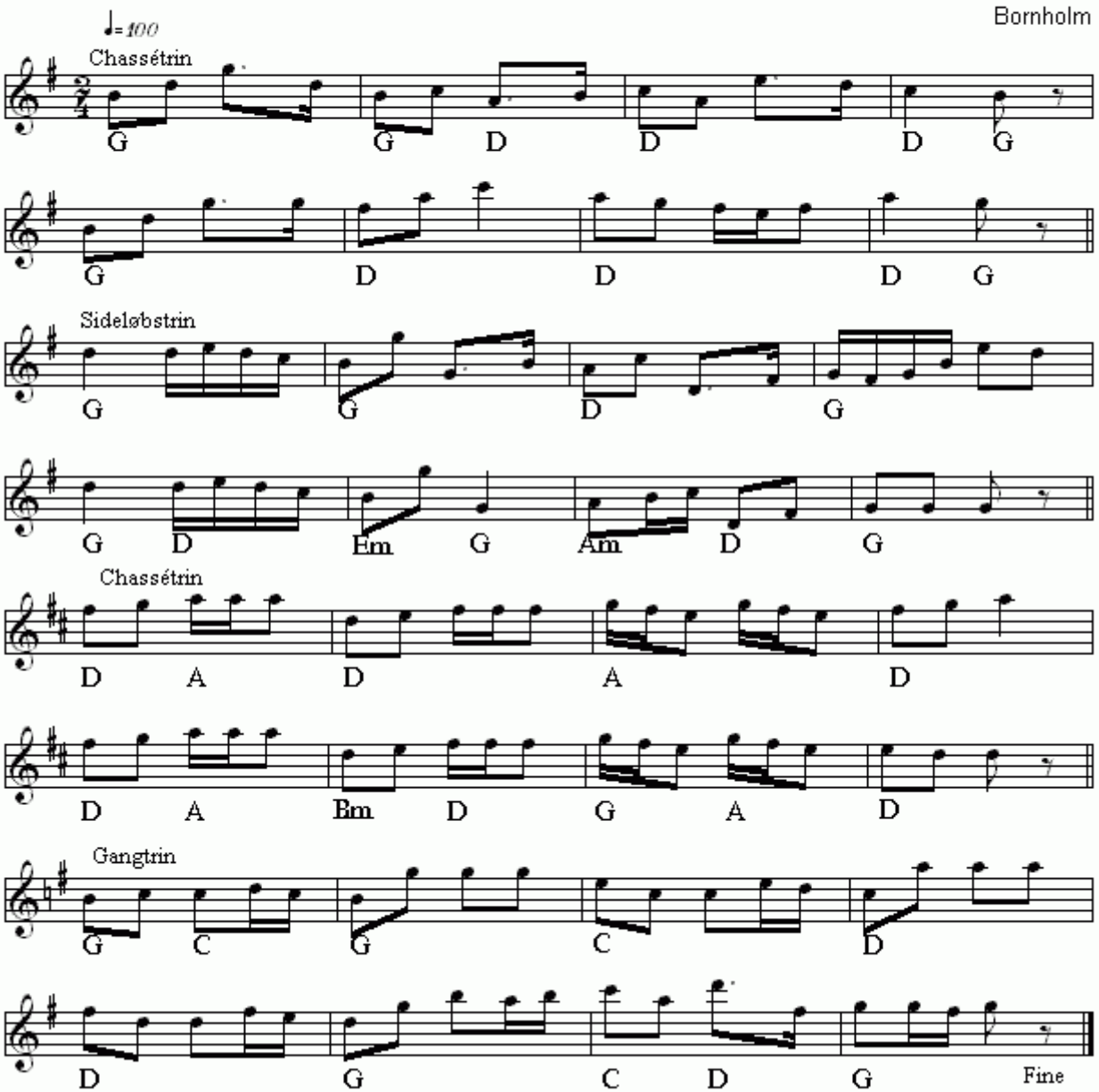

La-tem-pett(DK)
Nr 590 i "358"-samlingen

Node fra Folkets Hus Spillefolk: www.folketshus.dk (Filnavn: tu-latempett, node sidst revideret 3/1 - 2015)

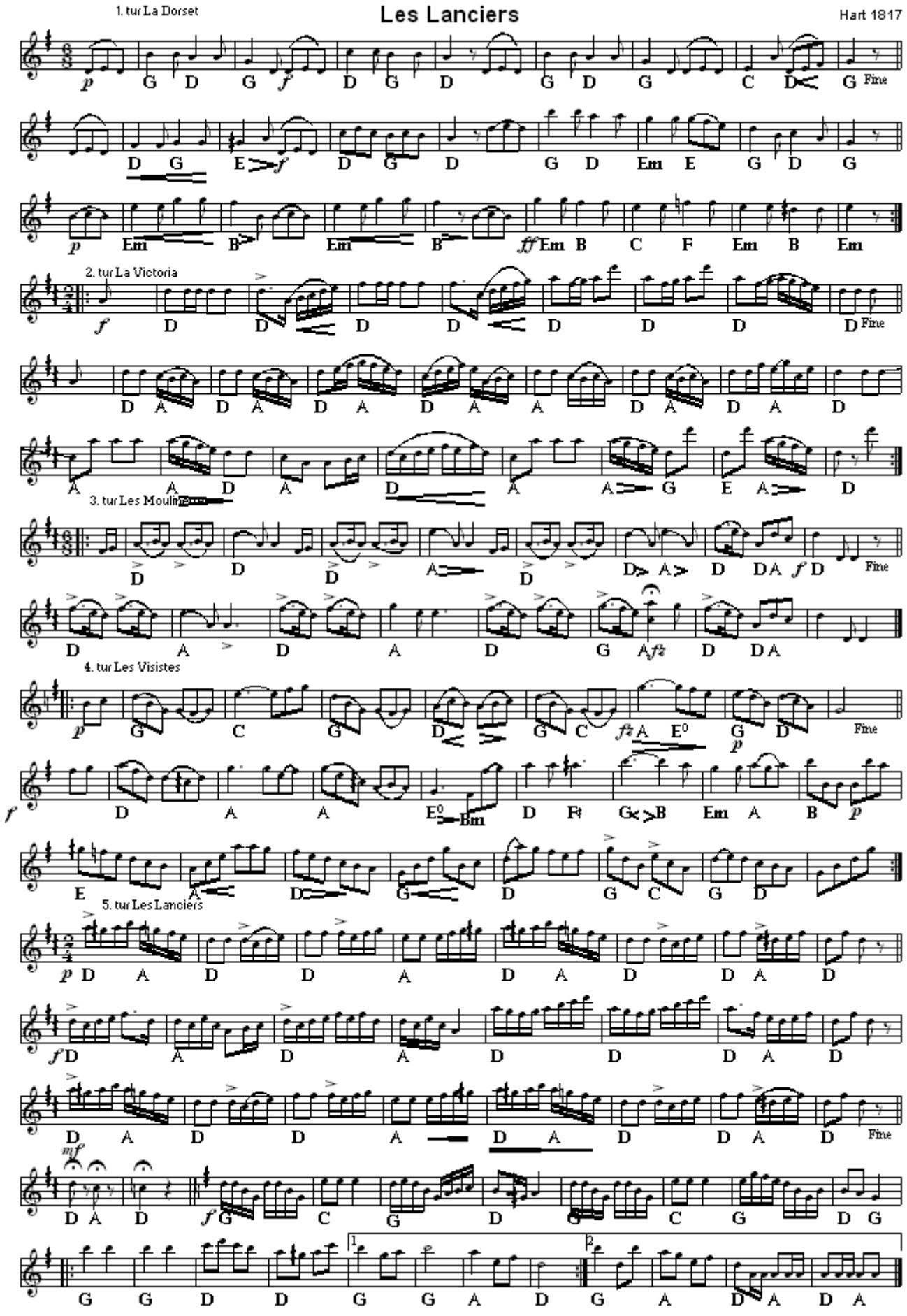

Les Lanciers(DK)
Nr 661 i "358"-samlingen

Node fra Folkets Hus Spillefolk: www.folketshus.dk (Filnavn: tu-leslanciers, node sidst revideret 26/11 - 2014)

Lette Hans

(Lejte Haaens)

Nordfyn

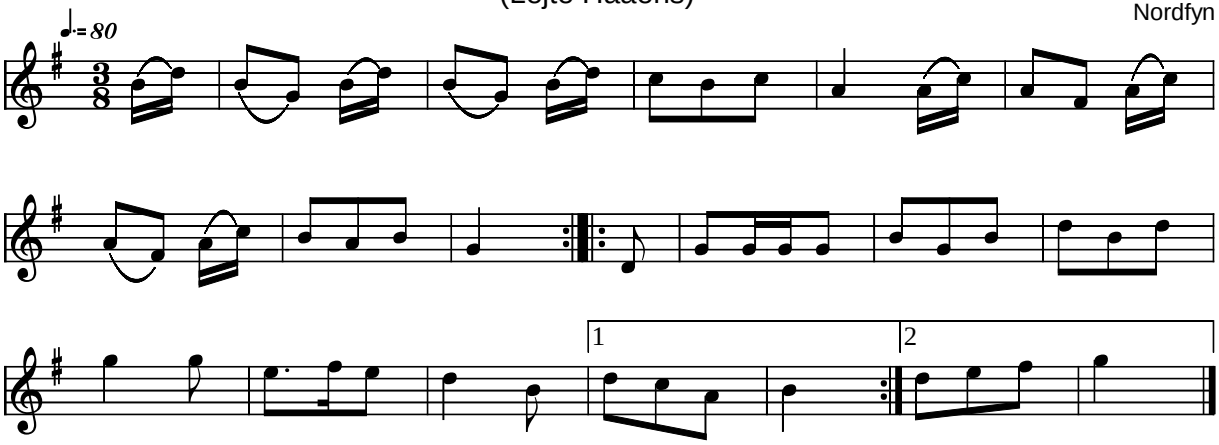

Lette Hans Nordfyn (DK)

Kilde: 358 Danske Folkedansemelodier (nr. 85)
Node fra Folkets Hus Spillefolk: www.folketshus.dk (Filnavn: tu-lettehans, node og tekst sidst revideret 20/5-2004)

Liflig Sang I

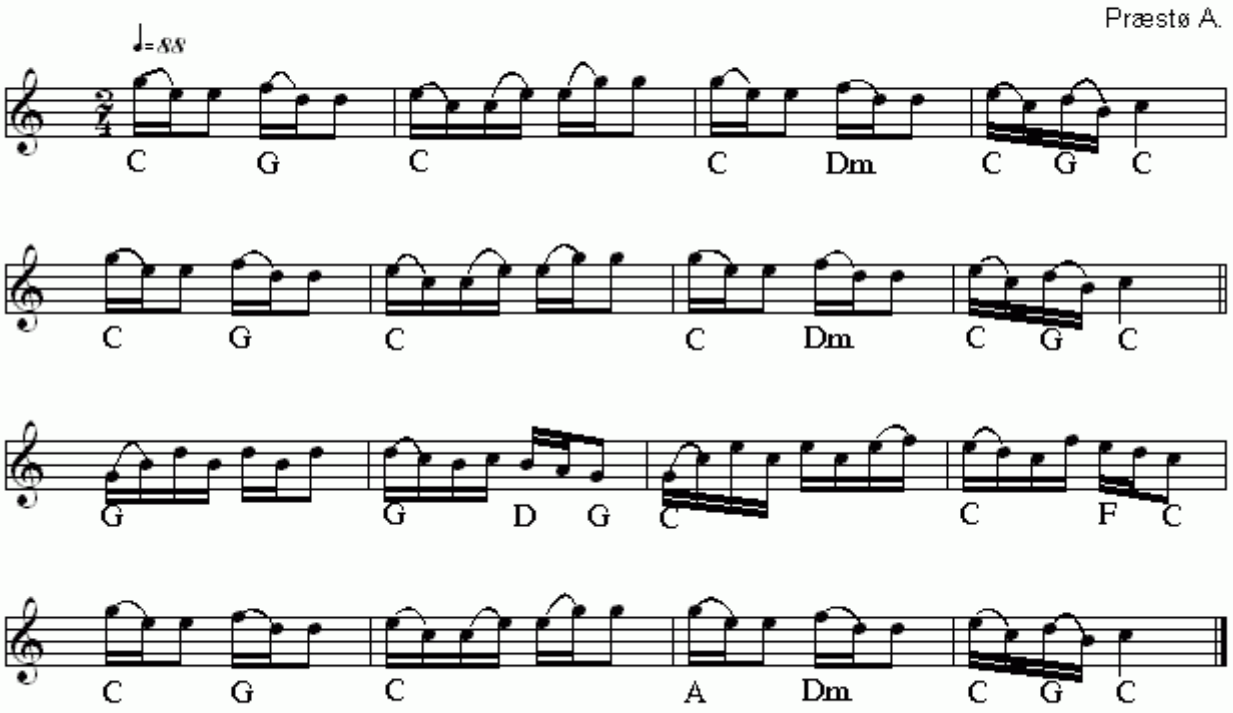

Liflig Sang I(DK)
Nr 223 i "358"-samlingen

Node fra Folkets Hus Spillefolk: www.folketshus.dk (Filnavn: tu-lifligsangi, node sidst revideret 13/9 - 2014)

Lifligsang fra Langeland

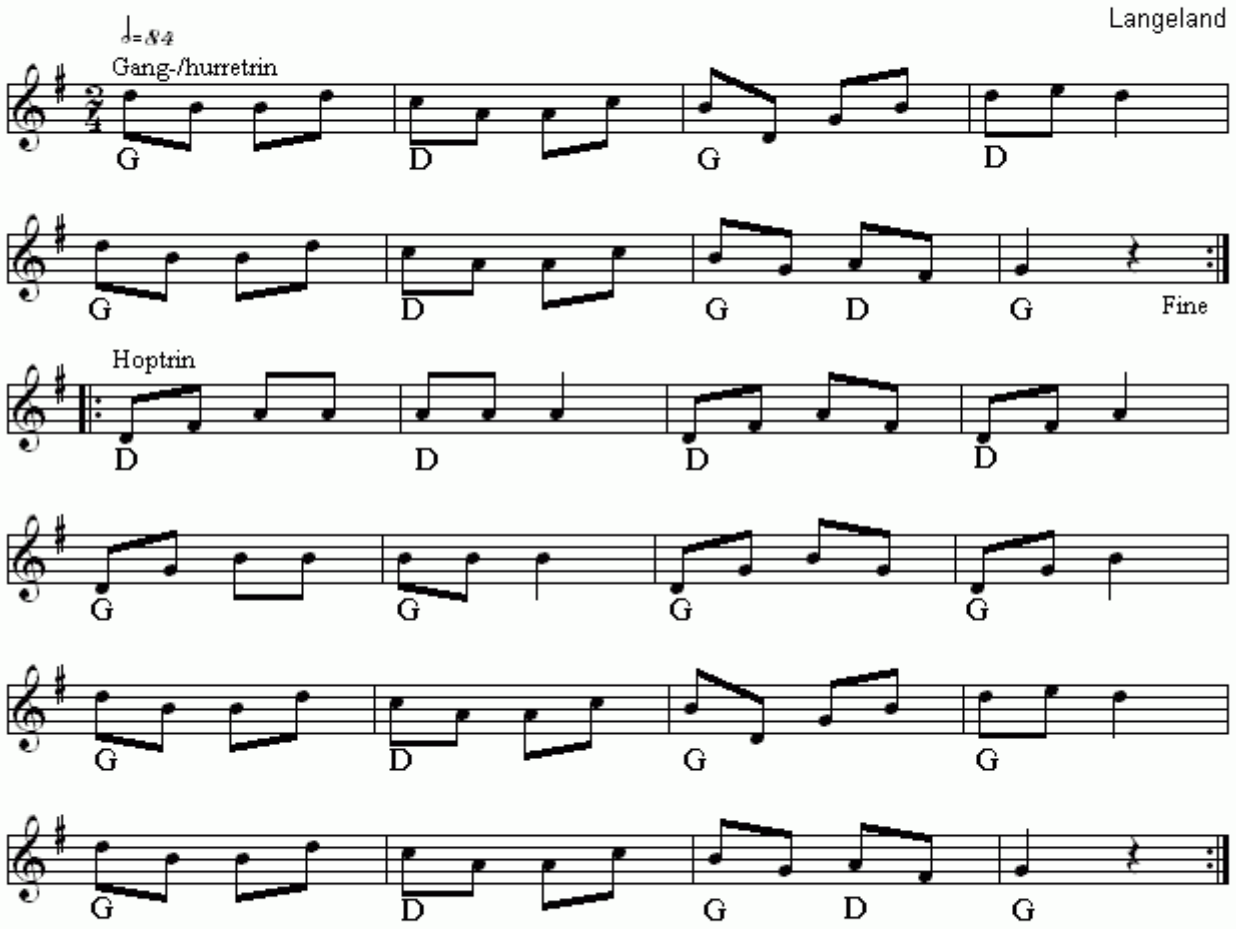

Lifligsang fra Langeland(DK)
Nr 429 i "358"-samlingen

Node fra Folkets Hus Spillefolk: www.folketshus.dk (Filnavn: tu-lifligsanglangeland, node sidst revideret 2/2 - 2015)

Liflig Sang

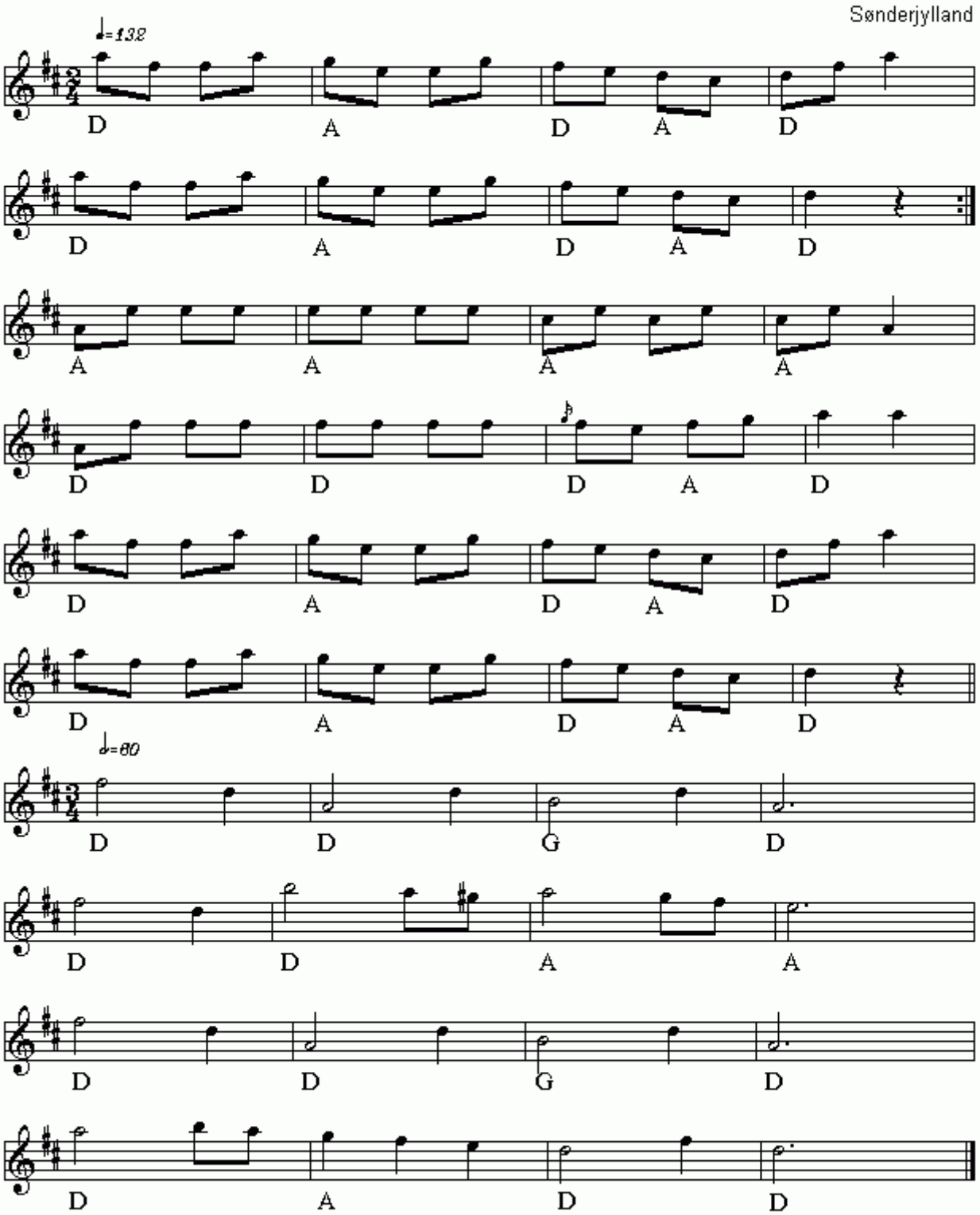

Liflig Sang(DK)
Nr 314 i "358"-samlingen

Node fra Folkets Hus Spillefolk: www.folketshus.dk (Filnavn: tu-lifligsangszznderjylland, node sidst revideret 13/11 - 2014)

Liflig Sang

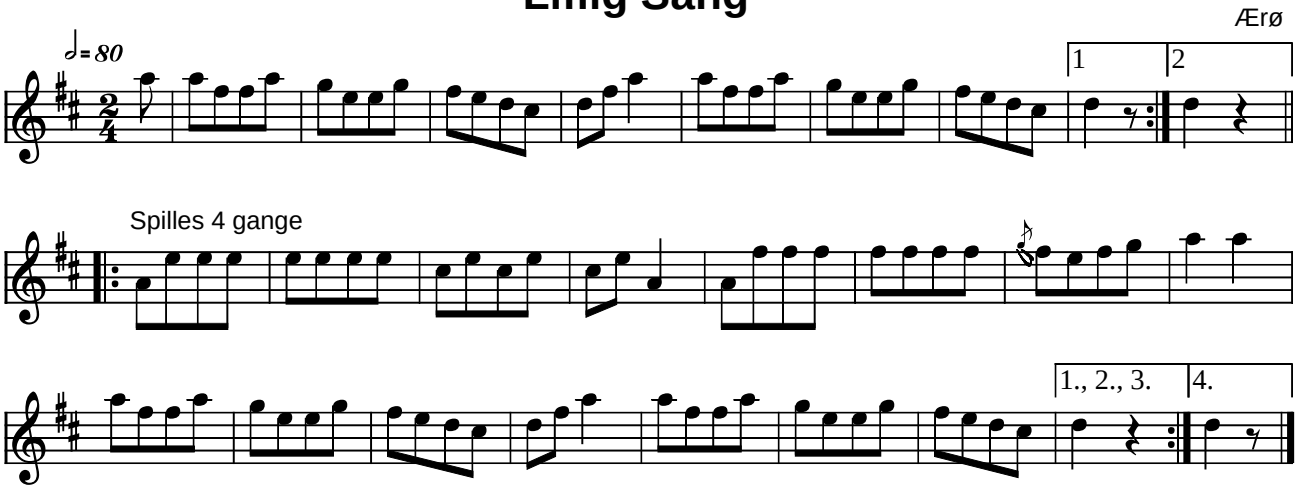

Liflig Sang Ærø (DK)

Samme melodi anvendes til Liflig Sang fra Lolland/Falster.

Kilde: 358 Danske Folkedansemelodier (nr. 113)
Node fra Folkets Hus Spillefolk: www.folketshus.dk (Filnavn: tu-lifligsangz, node og tekst sidst revideret 17/12-2005)

Den lille englænder

(Blaydon Races)

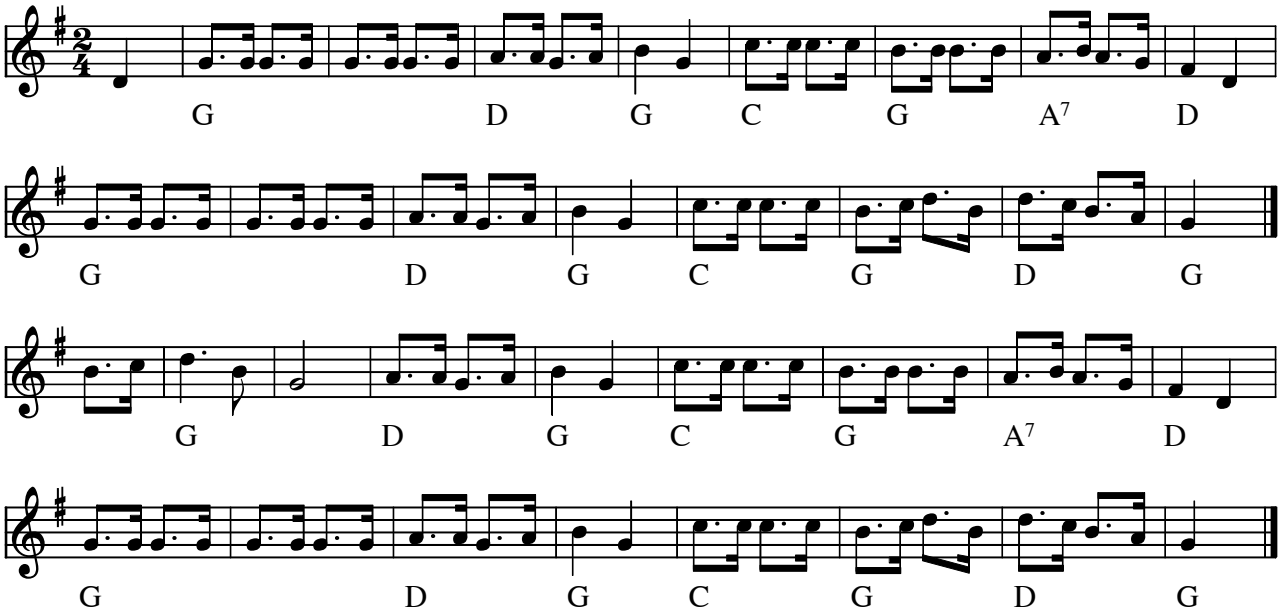

Den lille englænder (Blaydon Races)(DK)

Kan evt. ændres fra 2/4 til 6/8. Oprindelig en engelsk ballade fra Newcastle egnen med flg. tekst:

The Blaydon Races

I went to Blaydon Races
Twas on the 9th of June
Eighteen Hundred and Sixty Two
On a Summer's Afternoon
I took the bus from Balmbras
And she was heavy laden
Away we went along Collingwood Street
That's on the Road to Blaydon

Refr.:
Oh me lads, you should've seen us gannin
Passing the folks along the road
And all of them were starin'
All the lads and lasses there
They all had smilin' faces
Gannin along the Scotswood Road
To see the Blaydon Races

We flew past Armstrong's factory
And up by the Robin Adair
But gannin ower the Railway Bridge
The bus wheel flew off there
The lasses lost their crinolenes
And veils that hide their faces
I got two black eyes and a broken nose
In gannin to Blaydon Races

Refr.:

Now when we got the wheel back on
Away we went again
But them that had their noses broke
They went back ower hyem
Some went to the dispensary
And some to Doctor Gibbses
And some to the infirmary
To mend their broken ribses

Refr.: We flew across the Tyne Bridge

And came to Blaydon Toon
The barman he was calling then
They called him Jackie Broon
I saw him talking to some chaps
And them he was persuadin'
To gan and see Geordie Ridley's show
At the Mechanics' Hall in Blaydon

Refr.:

Now when we got to Paradise
There were bonny games begun
There were four and twenty on the bus
And how we danced and sung
They called on me to sing a song
So I sang 'em 'Paddy Fagan'
I danced a jig and I swung me twig
The day I went to Blaydon

Refr.:

The rain it poured down all the day
And made the ground quite muddy
Coffee Johnny had a white hat on
Shouted 'Wee stole the cuddy?'
There were spice stalls and monkey shows
And old wives selling ciders
And the chap on the ha'penny roundabout
Saying 'Any more lads for riders?'

Refr.:

Det lille f.

Kvadrilledans fra Sydsjælland.

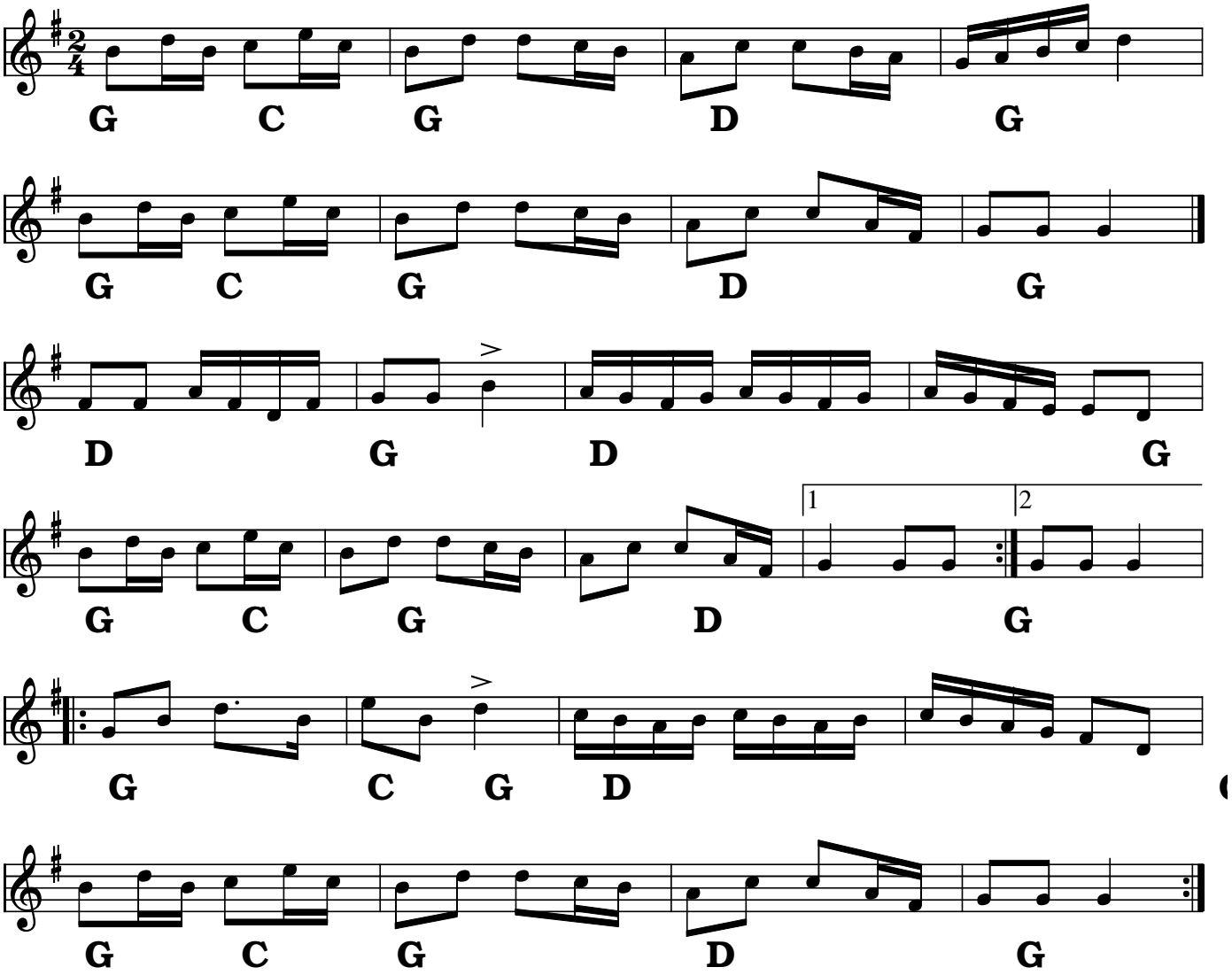

Kilde: noteret af Arne Jacobsen
Node fra Folkets Hus Spillefolk: www.folketshus.dk (Filnavn: tu-lillef, node sidst revideret 5/11-2008)

Flere Egne: Sjælland, Sydsjælland,

Lille Hamborger

Thisted

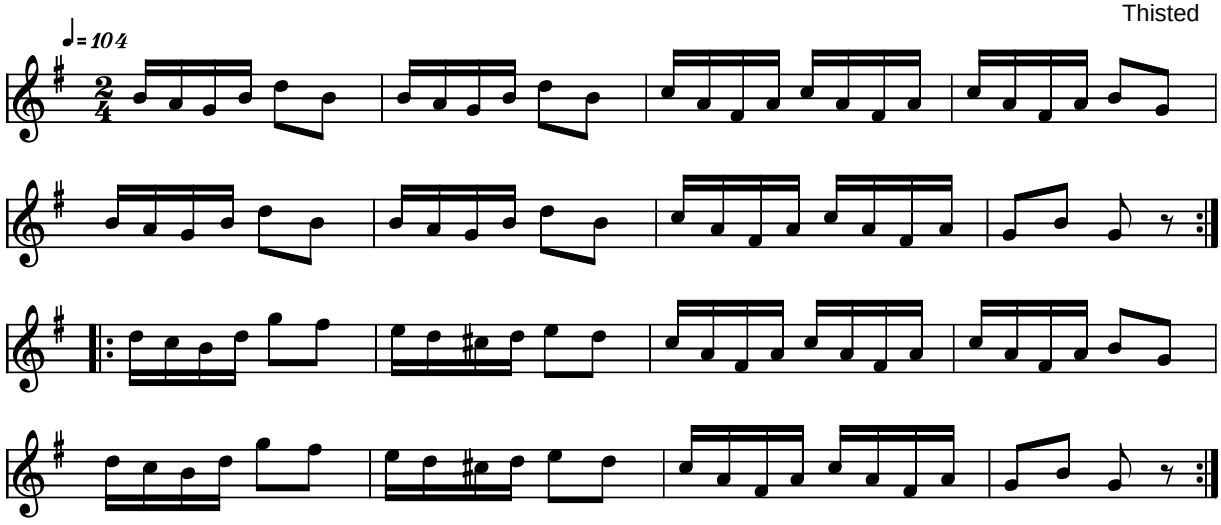

Lille Hamborger Thisted (DK)

Kilde: 358 Danske Folkedansemelodier (nr. 30)
Node fra Folkets Hus Spillefolk: www.folketshus.dk (Filnavn: tu-lilleham, node og tekst sidst revideret 10/2-2004)

Den lille Vendelbo

Lolland -Falster

e.Finn Larsen

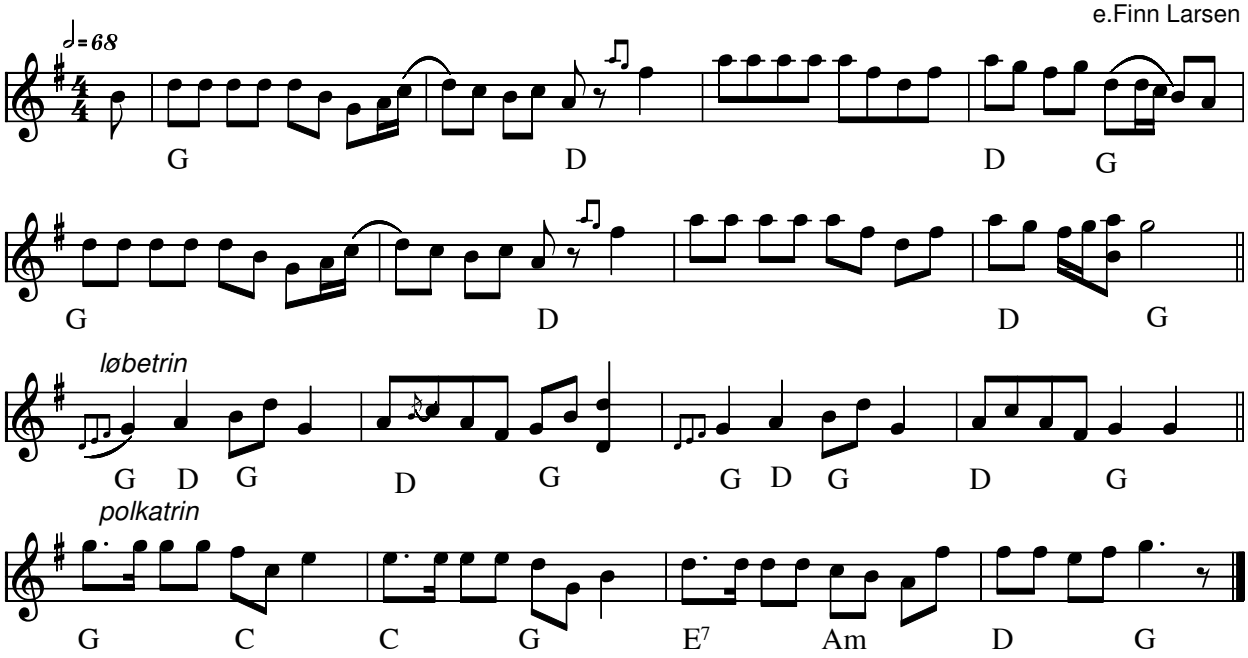

Den lille Vendelbo Lolland-Falster(DK)

Kilde: 358 Danske Folkedansemelodier (nr. 152)

Node fra Folkets Hus Spillefolk: www.folketshus.dk (Filnavn: tu-lillev, node sidst revideret 3/6-2010)

Lille Østerbo

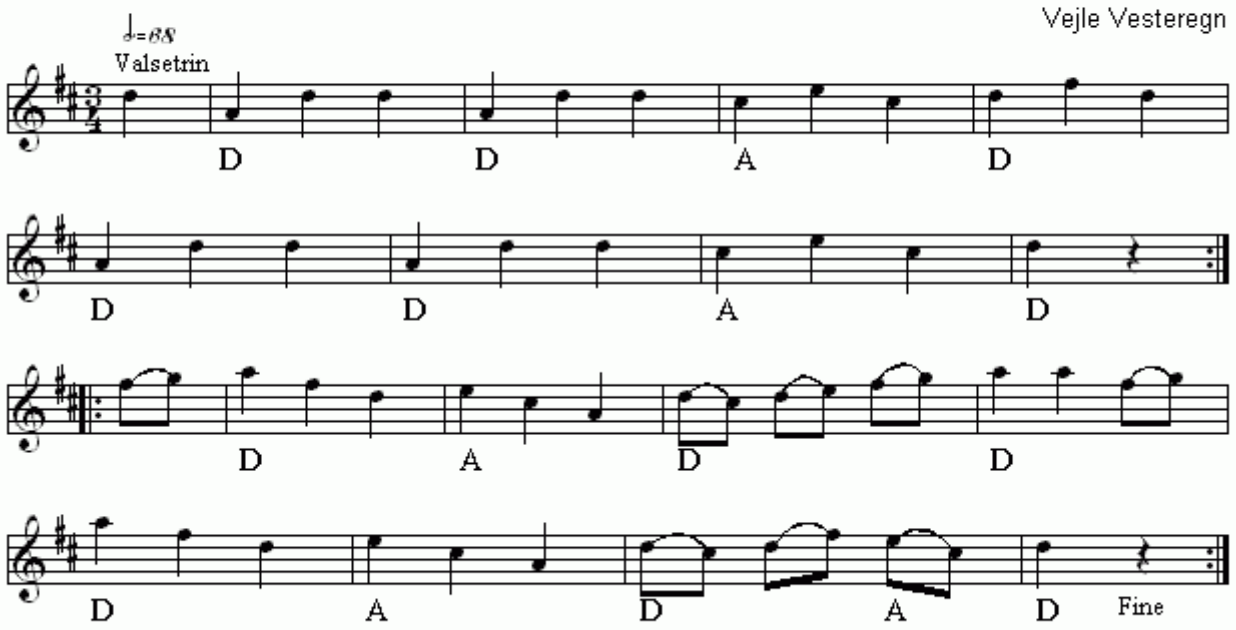

Lille Østerbo(DK)
Nr 537 i "358"-samlingen

Node fra Folkets Hus Spillefolk: www.folketshus.dk (Filnavn: tu-lillezzsterbo, node sidst revideret 30/12 - 2014)

Lollands Kontra

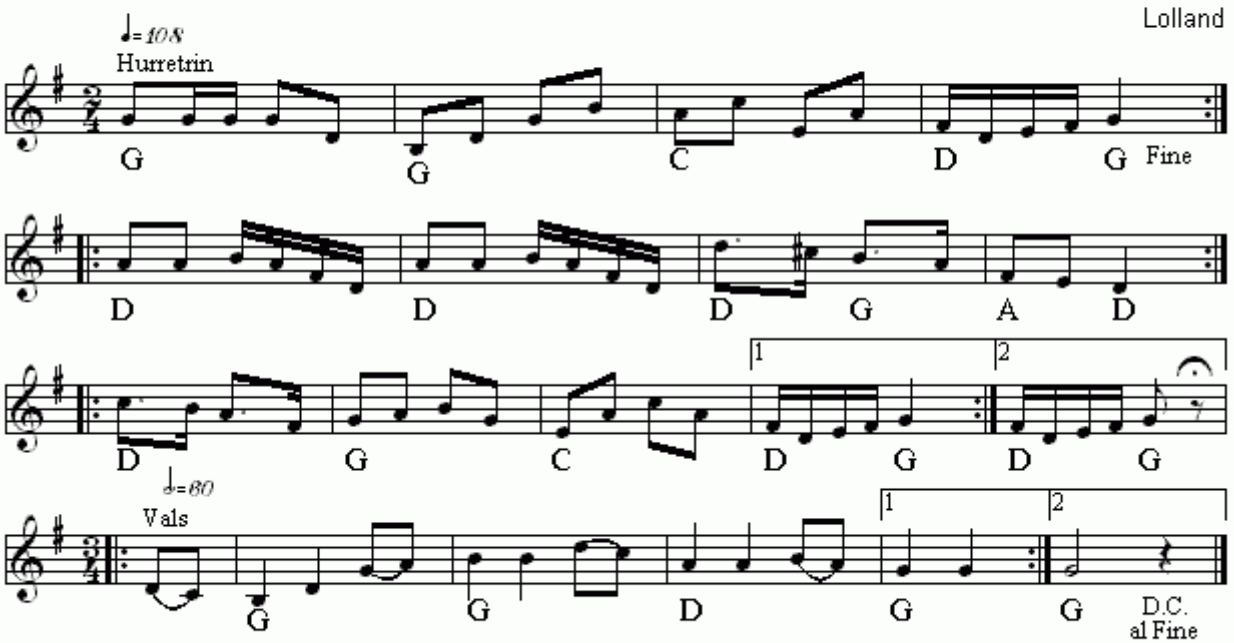

Lollands Kontra(DK)
Nr 461 i "358"-samlingen

Node fra Folkets Hus Spillefolk: www.folketshus.dk (Filnavn: tu-lollandskontra, node sidst revideret 30/11 - 2014)

Lotte gik

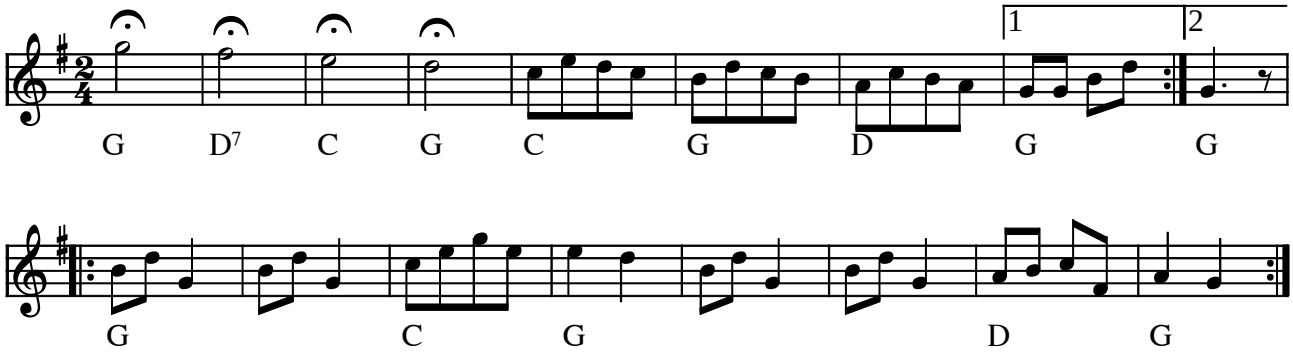

Lotte gik (DK)

(Node fra Folkets Hus Spillefolk: www.folketshus.dk)

Lybsk

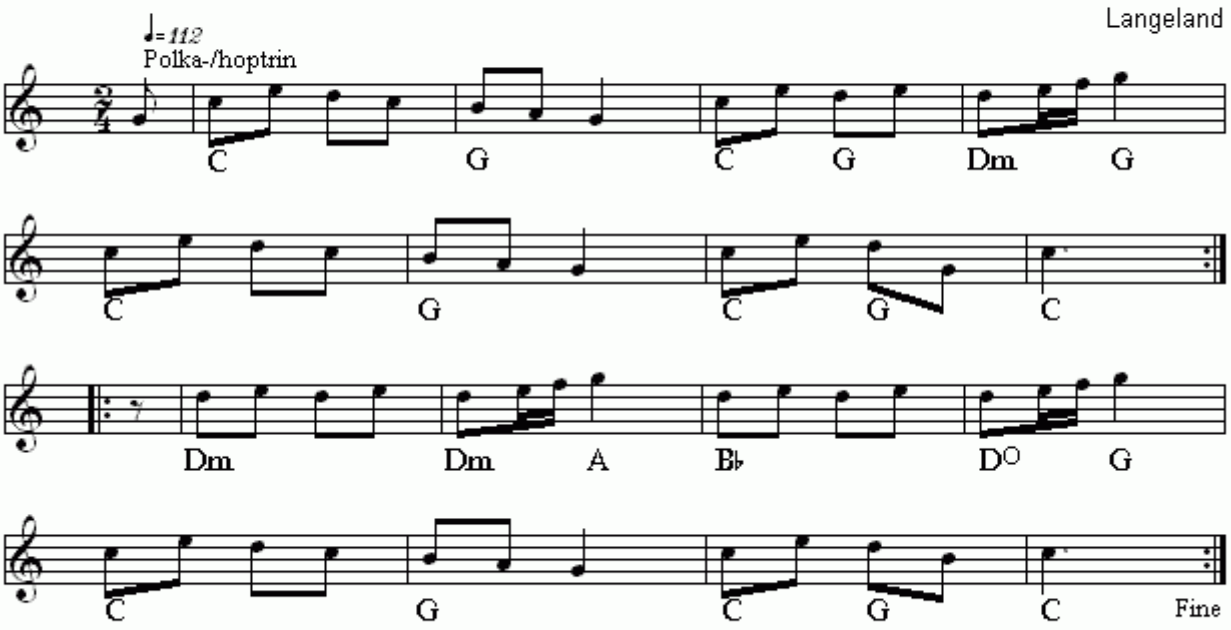

Lybsk(DK)
Nr 425 i "358"-samlingen

Node fra Folkets Hus Spillefolk: www.folketshus.dk (Filnavn: tu-lybsk, node sidst revideret 13/1 - 2015)

Lybsk Kontravals

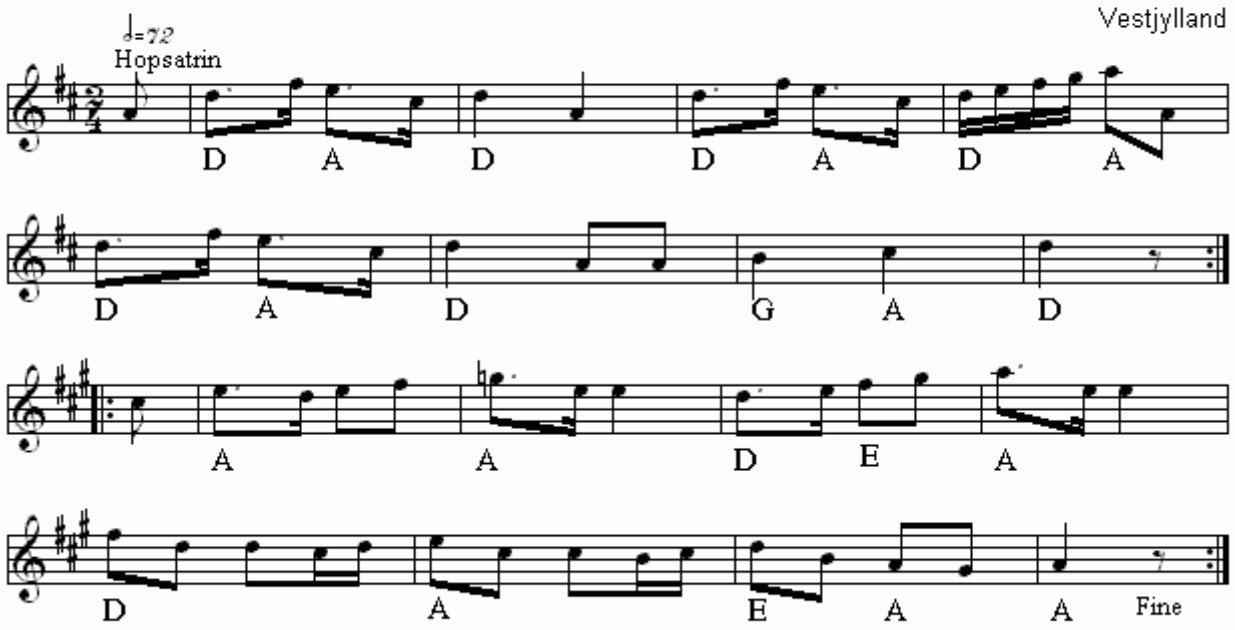

Lybsk Kontravals(DK)
Nr 602 i "358"-samlingen

Node fra Folkets Hus Spillefolk: www.folketshus.dk (Filnavn: tu-lybskkontravals, node sidst revideret 10/2 - 2015)

Lybækkeren

Randersegnen.

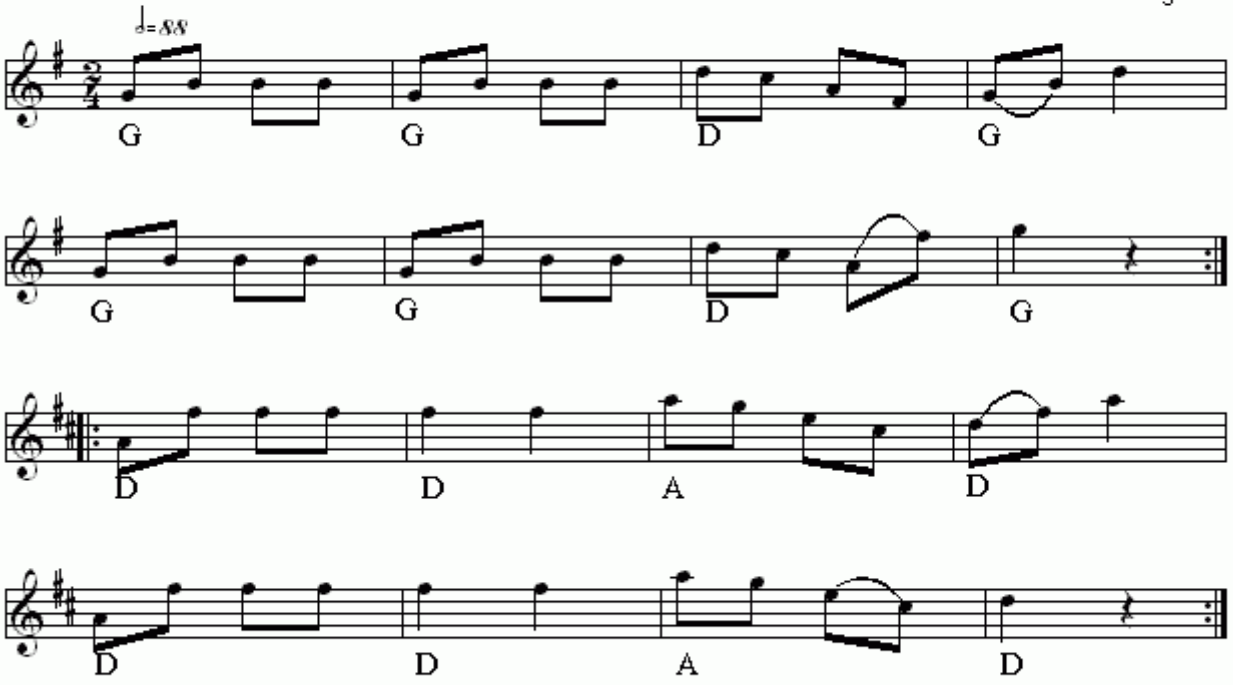

Lybækkeren(DK)
Nr 235 i "358"-samlingen

Node fra Folkets Hus Spillefolk: www.folketshus.dk (Filnavn: tu-lybzkkeren, node sidst revideret 8/10 - 2014)

Sekstur fra Læsø

Trad.
Arr: Inger og Arne

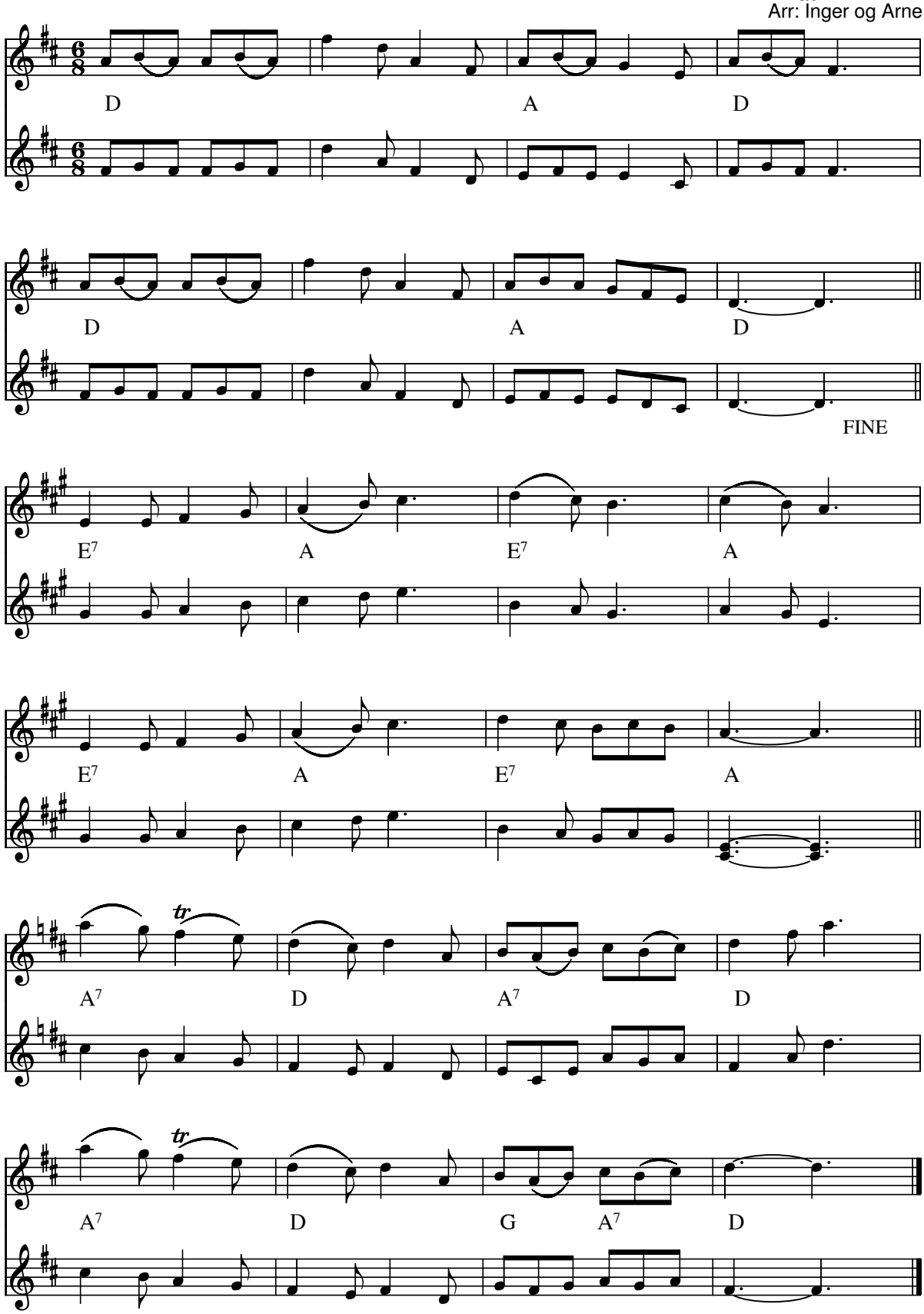

Sekstur fra Læsø (DK)

Node fra J.J.

Node fra Folkets Hus Spillefolk: www.spillefolk.dk (Filnavn: tu-lzszz, node sidst revideret 14/7-2012)

Sekstur fra Læsø

efter Levy Wilsen (1981)

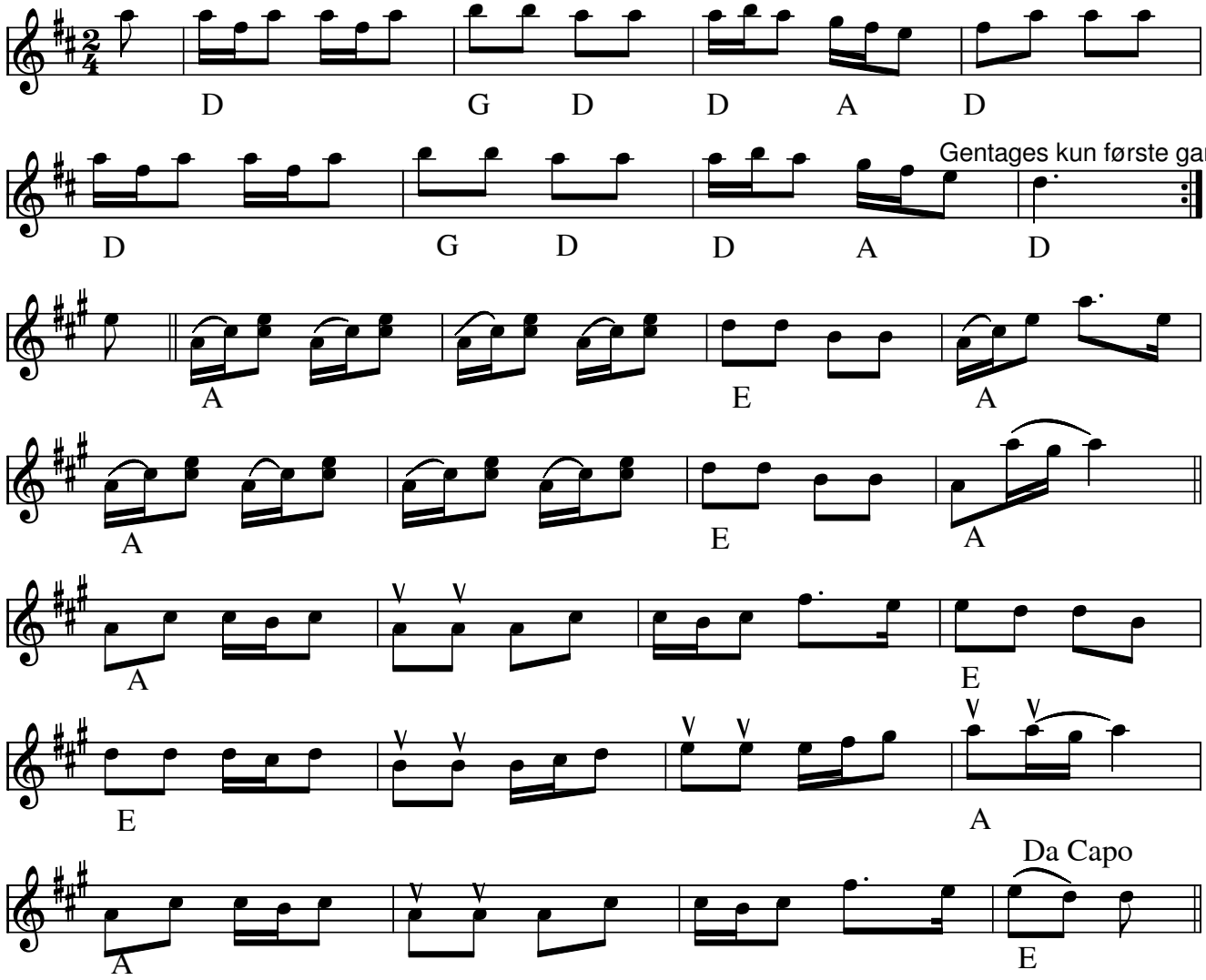

Sekstur fra Læsø e. Levy Wilsen (1981)

Node fra Folkets Hus Spillefolk: www.folketshus.dk (Filnavn: tu-lzszzseks, node sidst revideret 14/9-2016)

Egn: Læsø,

Lønborg Nr.2

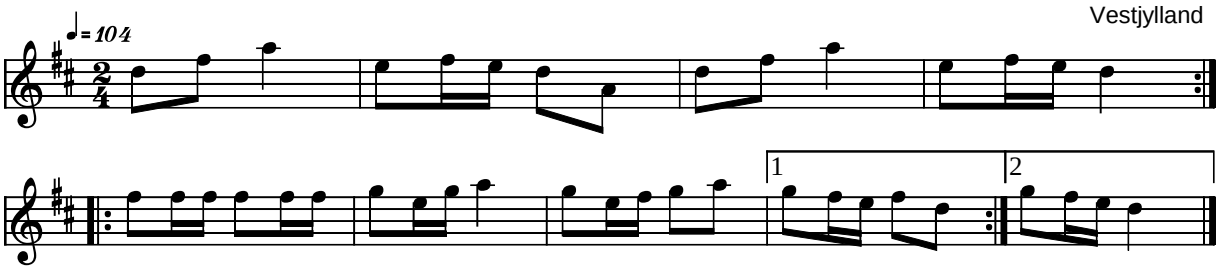

Lønborg Nr.2 Vestjylland (DK)

Kilde: 358 Danske Folkedansemelodier (nr. 57)
Node fra Folkets Hus Spillefolk: www.folketshus.dk (Filnavn: tu-lzznborg2, node og tekst sidst revideret 23/3-2004)

Madammen

Sjælland.

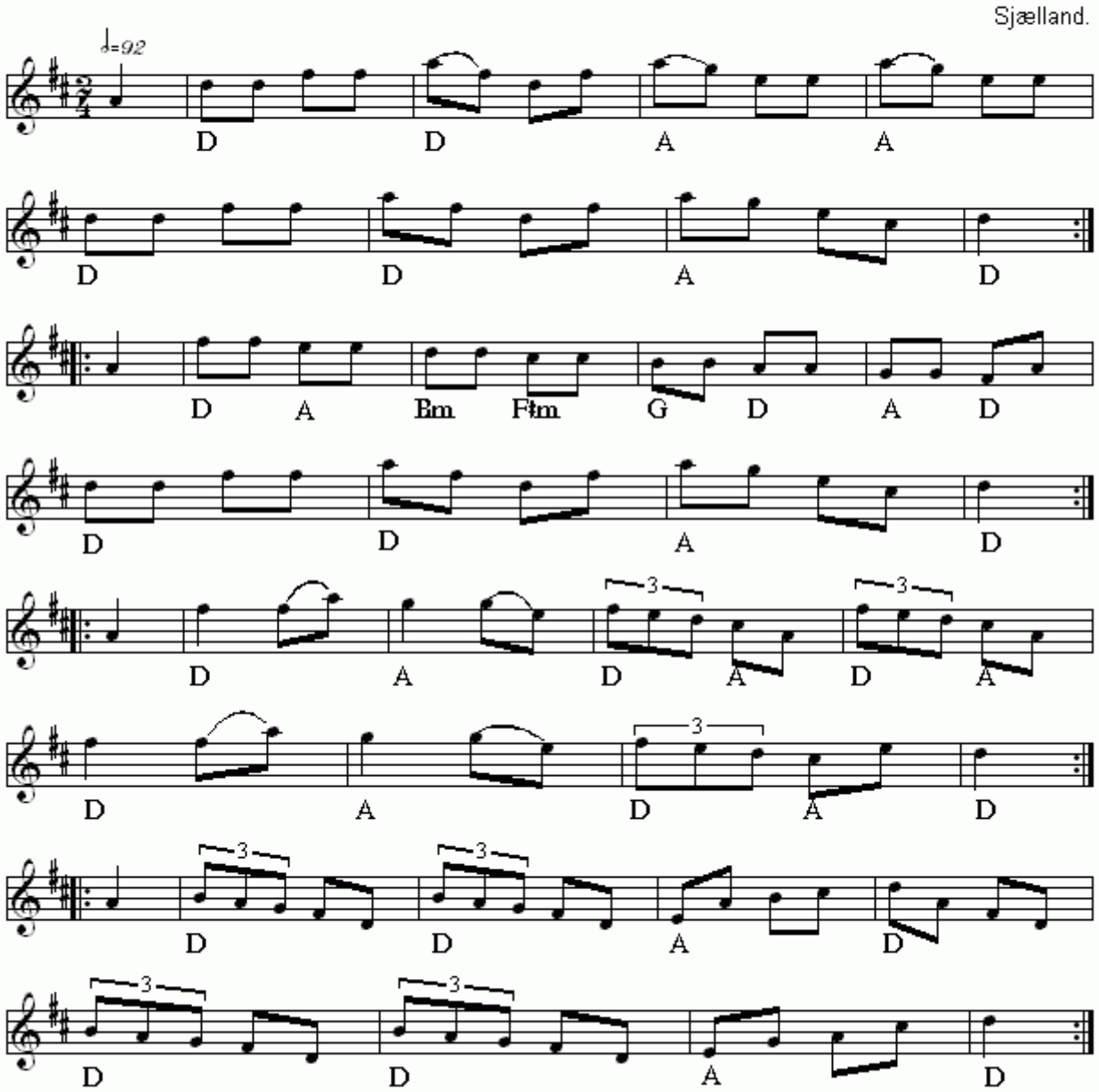

Madammen(DK)
Nr 301 i "358"-samlingen

Node fra Folkets Hus Spillefolk: www.folketshus.dk (Filnavn: tu-madammen, node sidst revideret 28/10 - 2014)

Mads Tobak

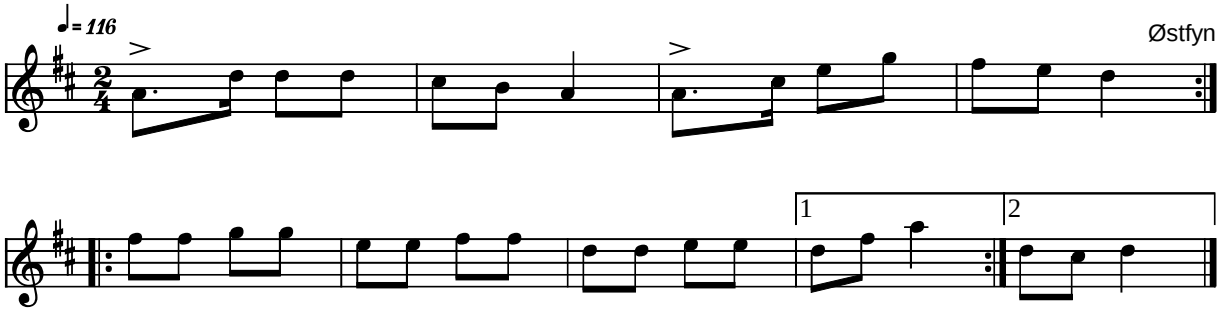

Mads Tobak Østfyn (DK)

Kilde: 358 Danske Folkedansemelodier (nr. 91)
Node fra Folkets Hus Spillefolk: www.folketshus.dk (Filnavn: tu-madstobak, node og tekst sidst revideret 19/10-2004)

Magleby-dansen

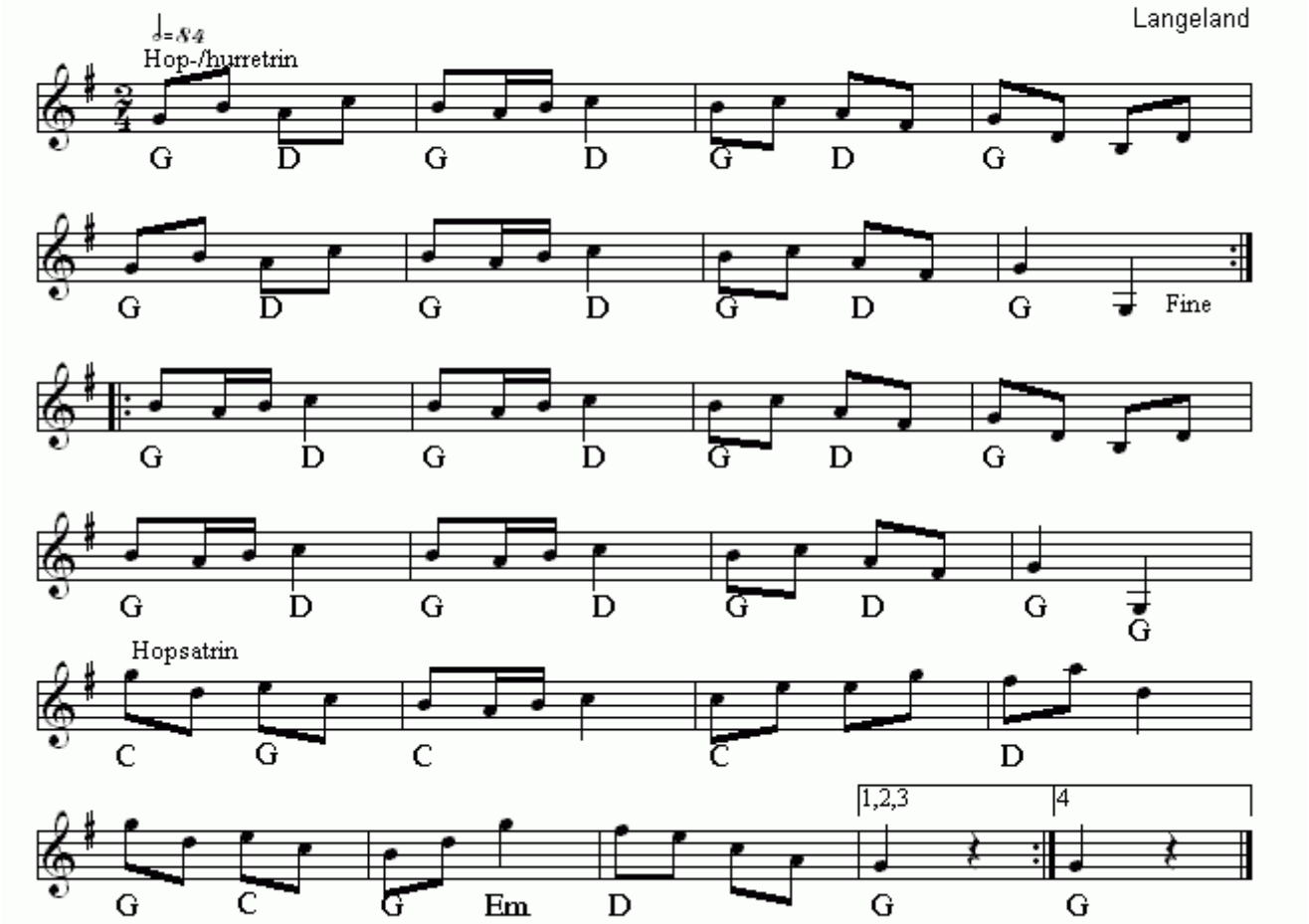

Magleby-dansen(DK)
Nr 420 i "358"-samlingen

Node fra Folkets Hus Spillefolk: www.folketshus.dk (Filnavn: tu-maglebydansen, node sidst revideret 2/2 - 2015)

Masjøs

Randersegnen.

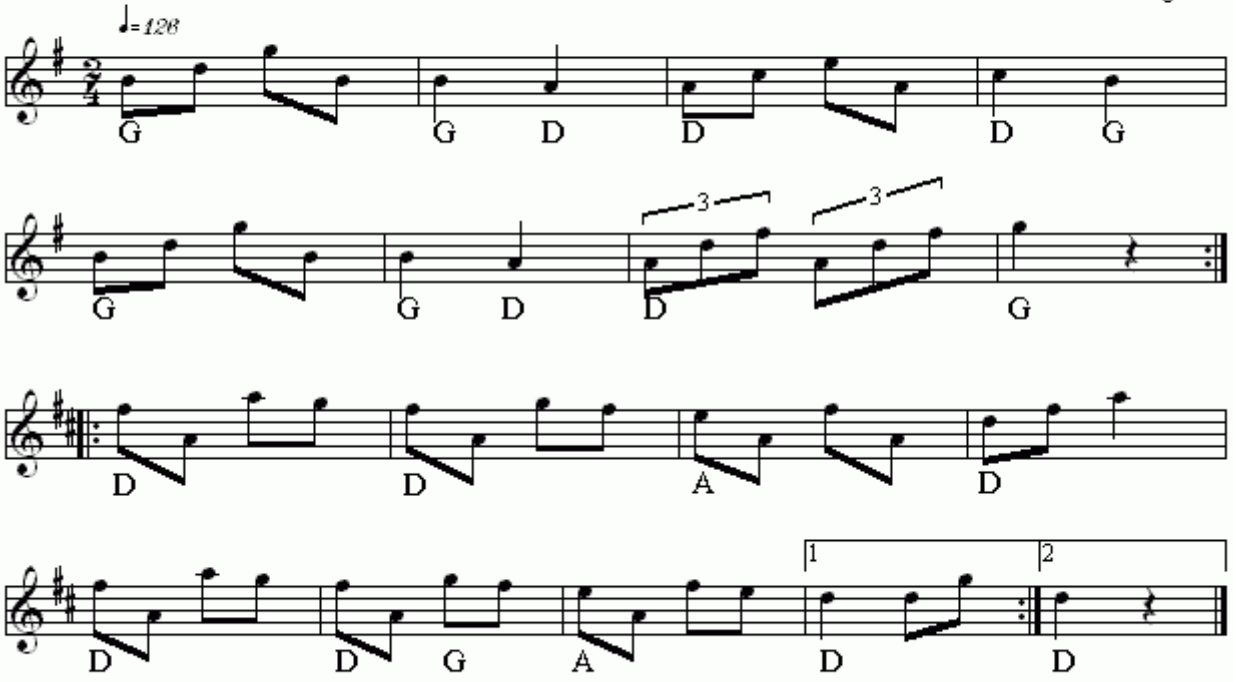

Masjøs(DK)
Nr 236 i "358"-samlingen

Node fra Folkets Hus Spillefolk: www.folketshus.dk (Filnavn: tu-masjzzs, node sidst revideret 8/10 - 2014)

Matrosdans

Vendsyssel

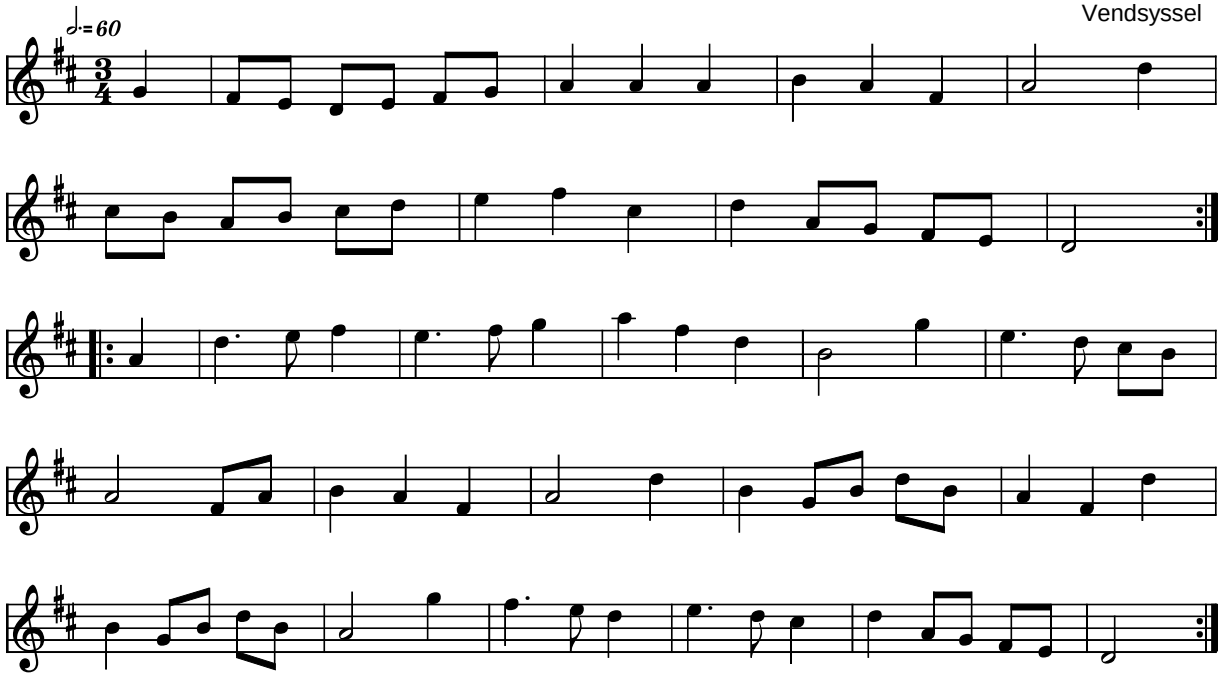

Matrosdans Vendsyssel (DK)

Kilde: 358 Danske Folkedansemelodier (nr. 17)
Node fra Folkets Hus Spillefolk: www.folketshus.dk (Filnavn: tu-matros, node og tekst sidst revideret 28/1-2004)

Menuet med Pisk

Østlolland

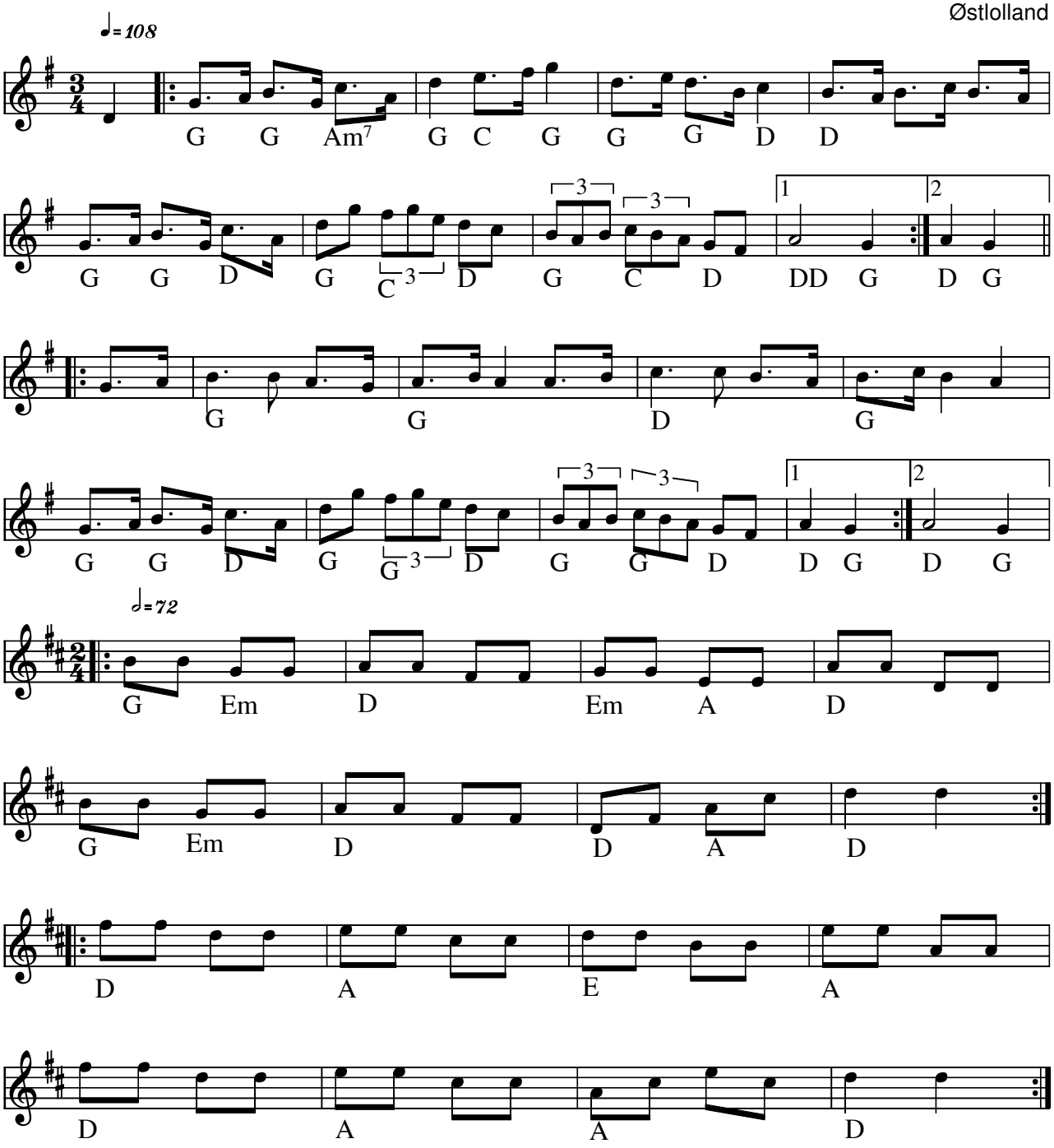

Menuet Med Pisk (DK)

Kilde: 358 melodi no 167

Fra Østlolland og Hjelm på Møn

Node fra Folkets Hus Spillefolk: www.spillefolk.dk (Filnavn: tu-menuetpisk, node sidst revideret 3/11-2012)

Mettes firtur

Firtur fra Jyllinge

af Jørgen Sten Andersen

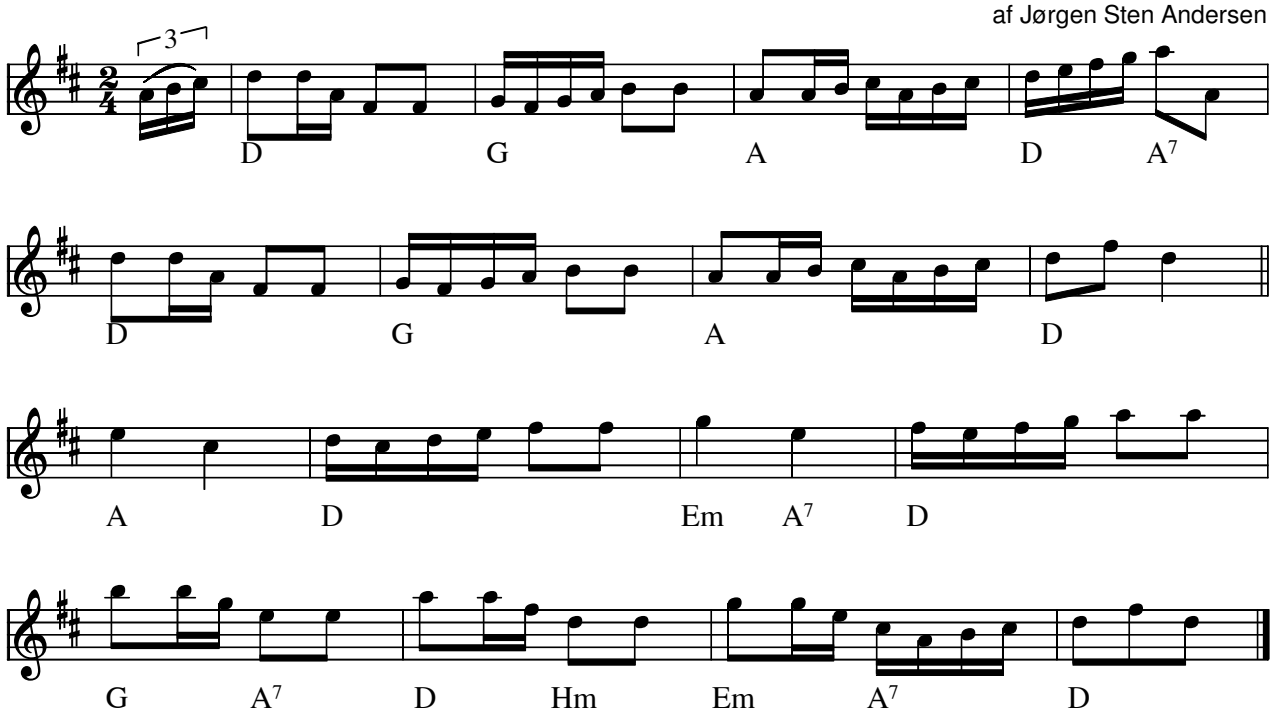

Mettes firtur fra Jyllinge(DK) af Jørgen Sten Andersen fra Jyllinge.

Kilde: Kopi af håndskrevet node dateret 10.12.95 og mærket 644a

Node fra Folkets Hus Spillefolk: www.spillefolk.dk (Filnavn: tu-mettes, Lavet 18/8-2007 og sidst revideret 13/5-2013)

Mikkel Pæjsens Firtur

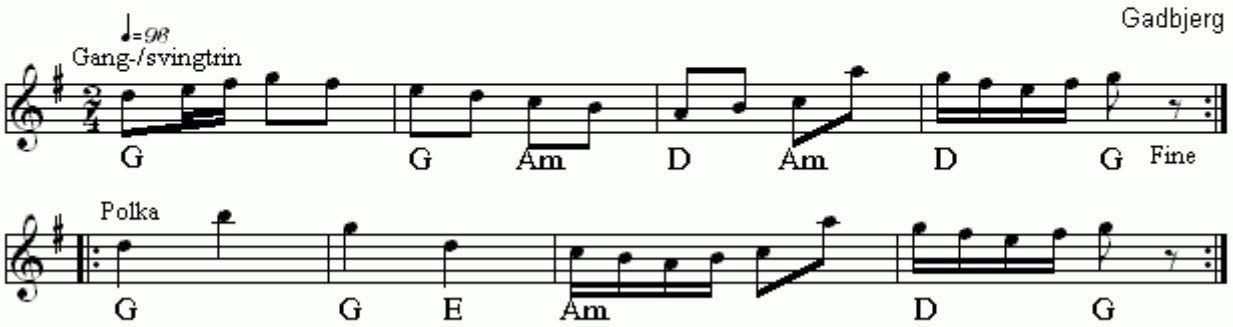

Mikkel Pæjsens Firtur(DK)
Nr 457 i "358"-samlingen

Node fra Folkets Hus Spillefolk: www.folketshus.dk (Filnavn: tu-mikkelpzjsensfirtur, node sidst revideret 29/1 - 2015)

Mikkel Ræv

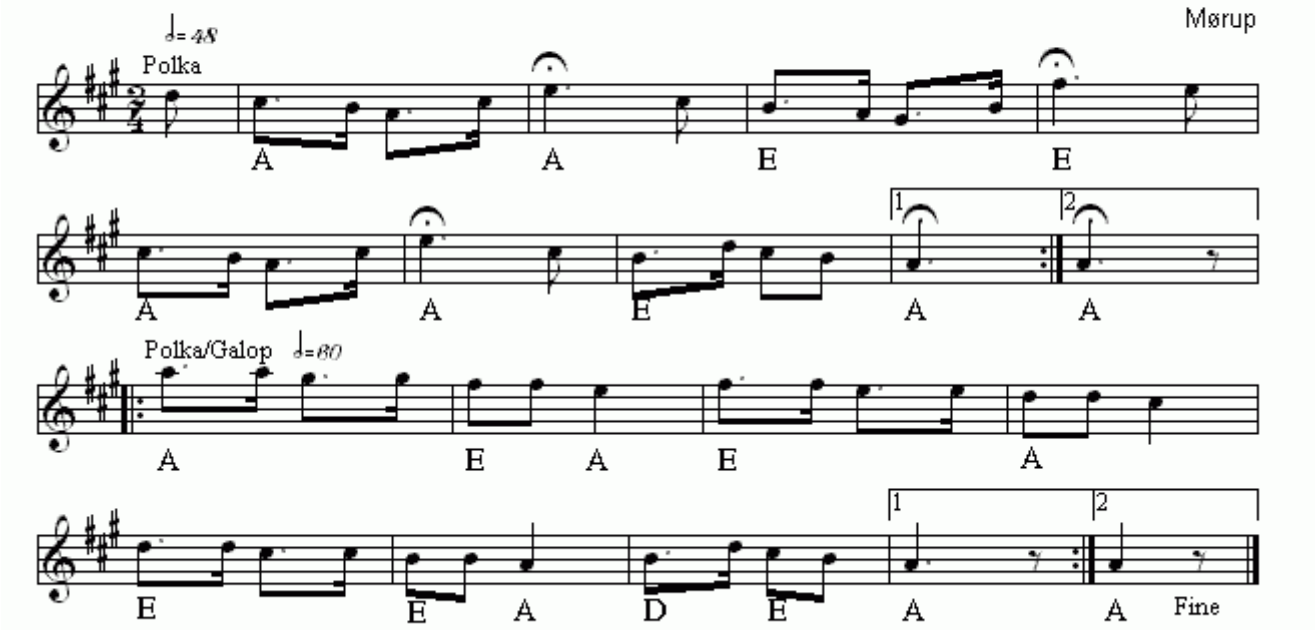

Mikkel Ræv(DK)
Nr 460 i "358"-samlingen

Node fra Folkets Hus Spillefolk: www.folketshus.dk (Filnavn: tu-mikkelrzv, node sidst revideret 25/11 - 2014)

Molboens Tretrit

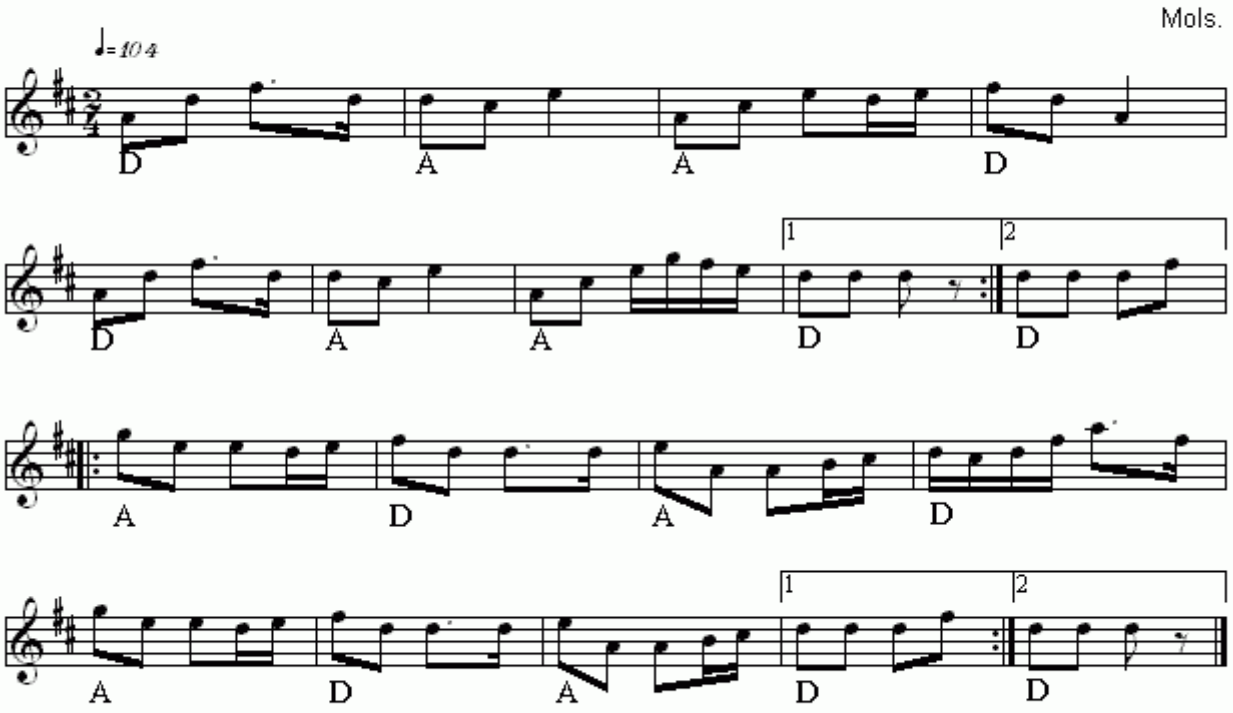

Molboens Tretrit(DK)
Nr 237 i "358"-samlingen

Node fra Folkets Hus Spillefolk: www.folketshus.dk (Filnavn: tu-molboenstretrit, node sidst revideret 8/10 - 2014)

Molbo-Sextur

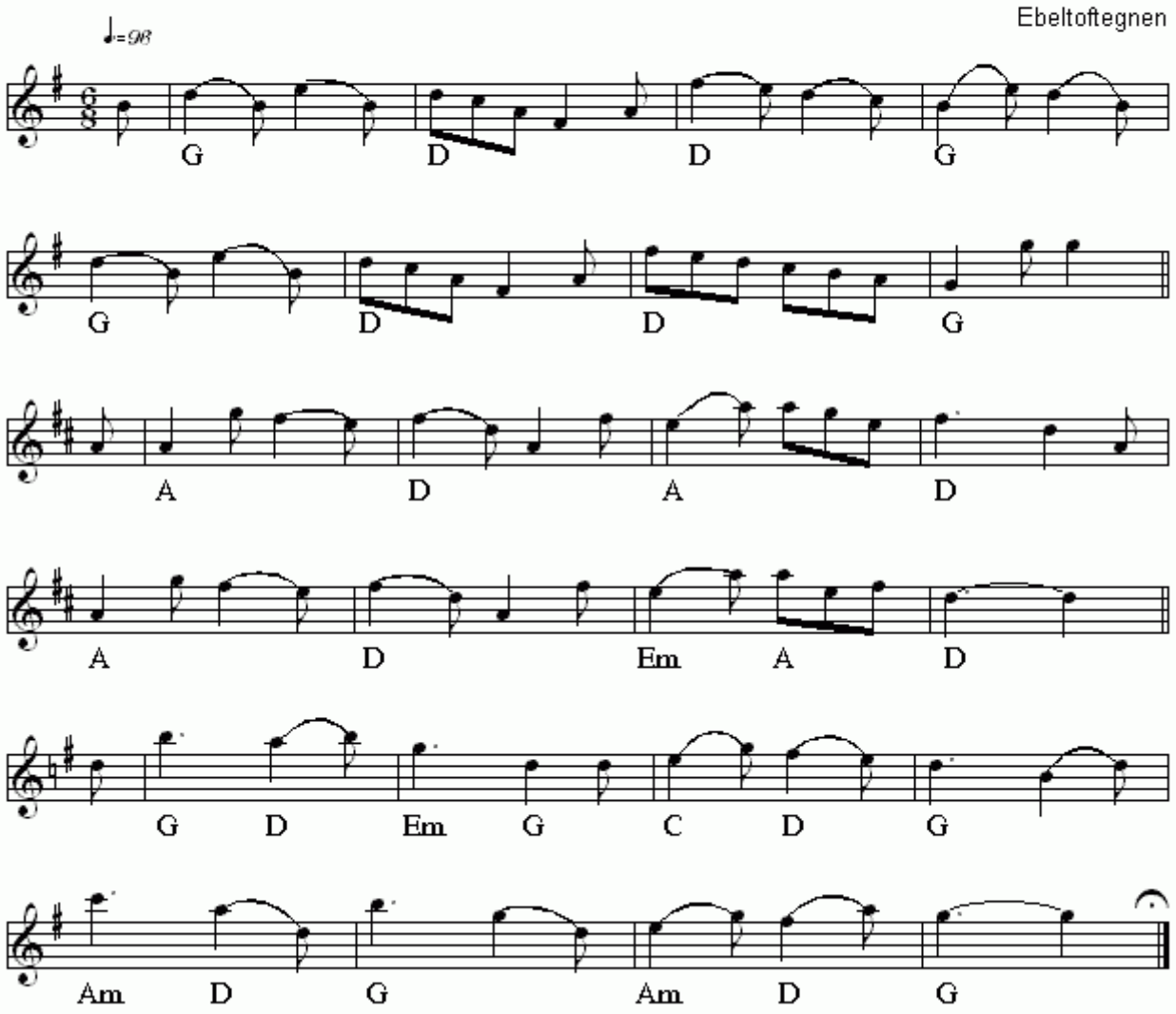

Molbo-Sextur(DK)
Nr 238 i "358"-samlingen

Node fra Folkets Hus Spillefolk: www.folketshus.dk (Filnavn: tu-molbosextur, node sidst revideret 8/10 - 2014)

Molinask

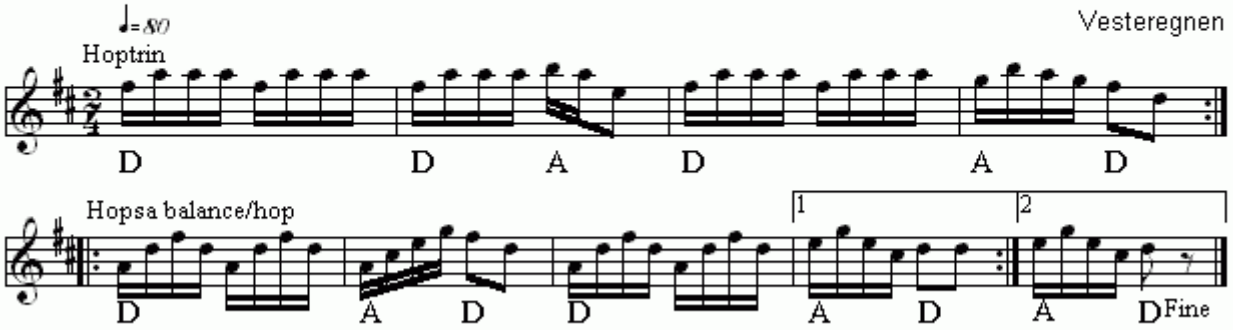

Molinask(DK)
Nr 649 i "358"-samlingen

Node fra Folkets Hus Spillefolk: www.folketshus.dk (Filnavn: tu-molinask, node sidst revideret 22/1 - 2015)

Mollevit

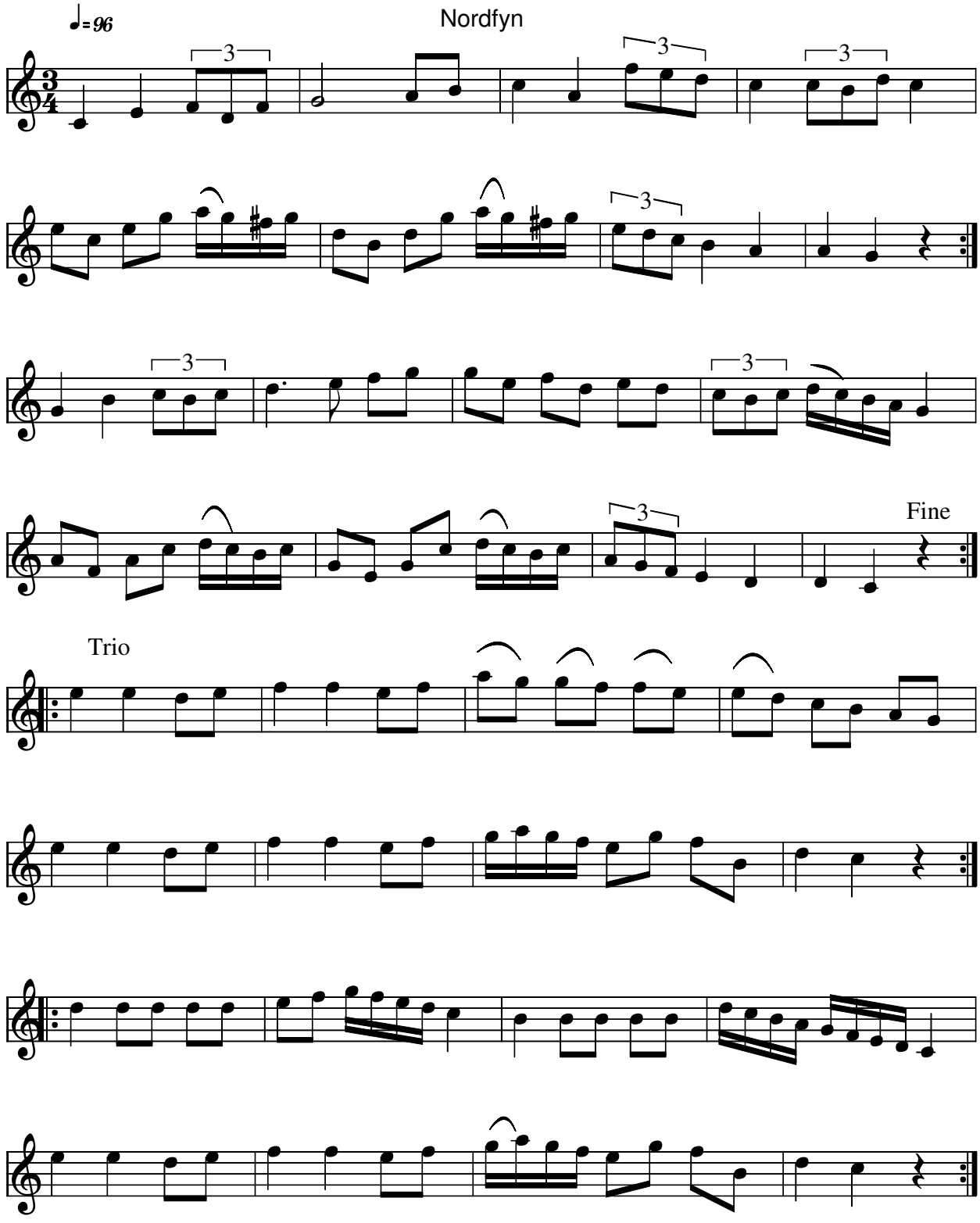

Mollevit Nordfyn(DK)

Udtrykket hele molevitten stammer fra dansen Mollevit. Molevit er en sammenblanding af Molinasque og Menuet.

Kilde: 358 Danske Folkedansemelodier (nr. 119)
Node fra Folkets Hus Spillefolk: www.folketshus.dk (Filnavn: tu-mollevit1, node sidst revideret 12/10-2008)

Mollevit fra Ærø

fra Gamle Danse fra Fyn og øerne 1949
og Kristian Bugge

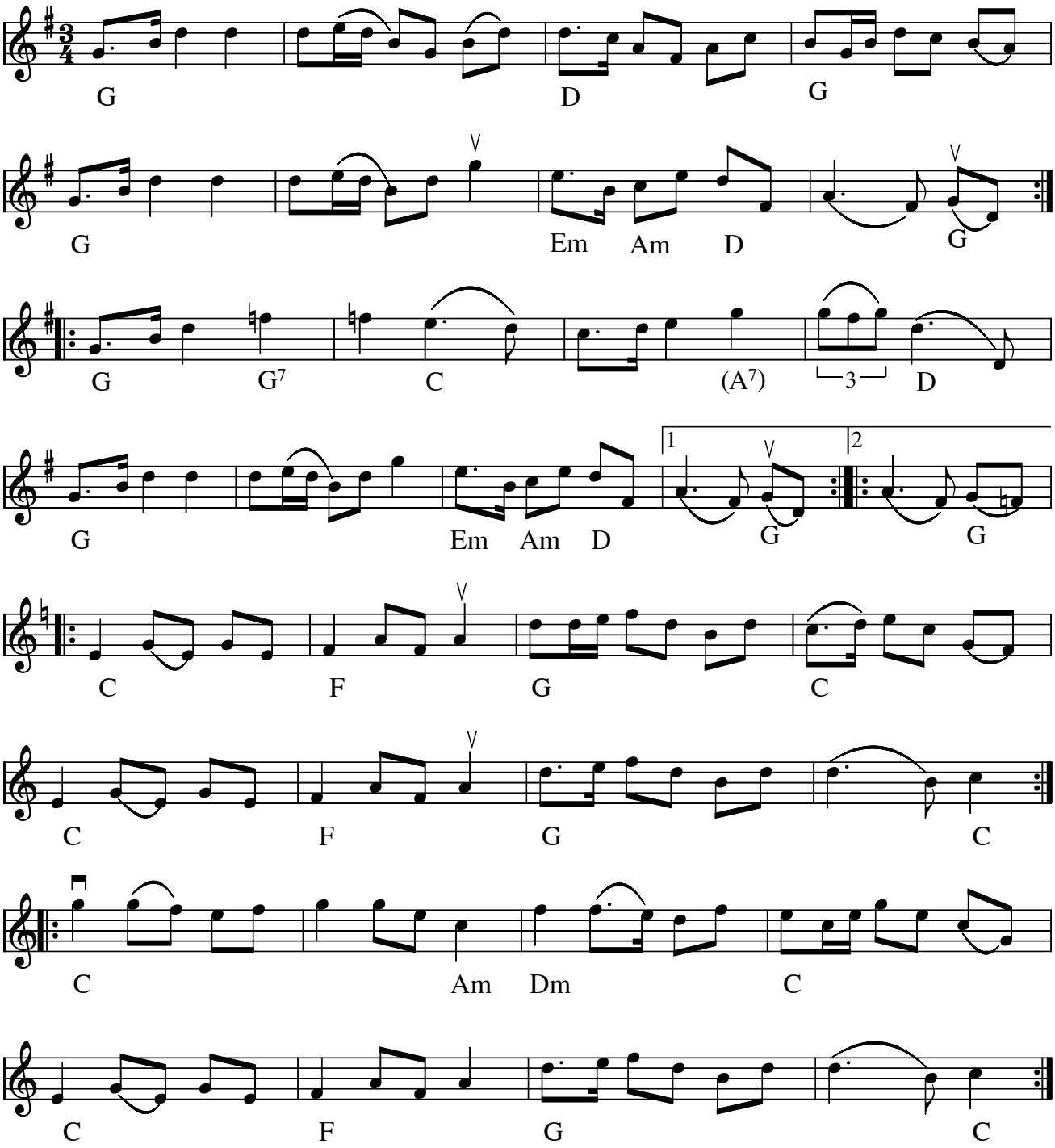

Mollevit (DK) eller Menuet fra Ærø fra hæftet Gamle Danse fra Fyn og øerne 1949 og videre bearbejdet af Kristian Bugge.

Der findes en senere variation fra 1984 og i 358 Danske Folkedansemelodier nr.120

- CD: Kristian Bugge - Radium 0104 (2004)

Ordet ”molevit” er oprindeligt navnet på en dans, som afsluttes med en runddans i højt tempo, så udtrykket betyder egentlig, at man danser hele denne dans inklusive afslutningen.

Selve ordet ”molevit” er sammenblandet af to andre ord på danse – nemlig ”molinask” og ”menuet”. ”Molinask” stammer fra fransk ”moulinage”: ”mølledans” – afledt af ”moulin”, som betyder ”mølle” (jf. Moulin Rouge: Den røde mølle).

Node fra Folkets Hus Spillefolk: www.spillefolk.dk (Filnavn: tu-mollevit2, Lavet 29/12-2009 og sidst revideret 30/8-2014)

Morten Larsen

Nordsjælland

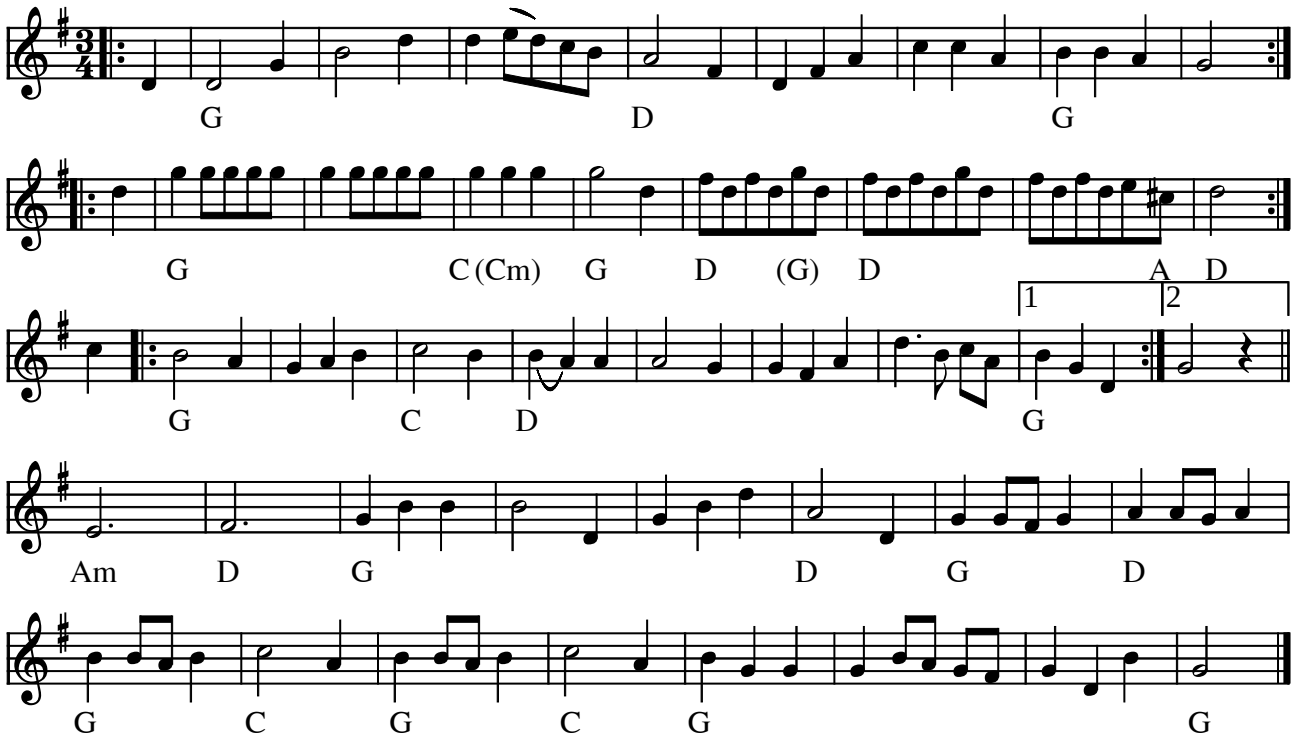

Morten Larsen Nordsjælland (DK)

(Node fra Folkets Hus Spillefolk: www.folketshus.dk)

Mortens Bitte

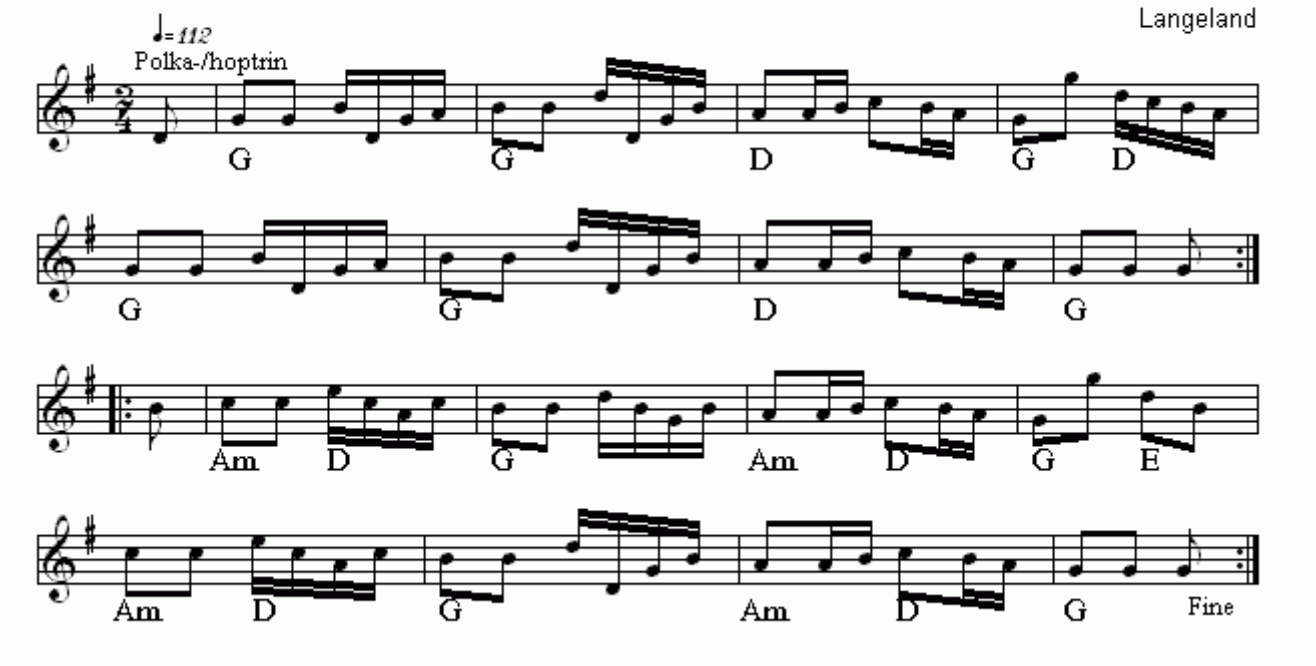

Mortens Bitte(DK)
Nr 413 i "358"-samlingen

Node fra Folkets Hus Spillefolk: www.folketshus.dk (Filnavn: tu-mortensbitte, node sidst revideret 3/2 - 2015)

Mortens Polka

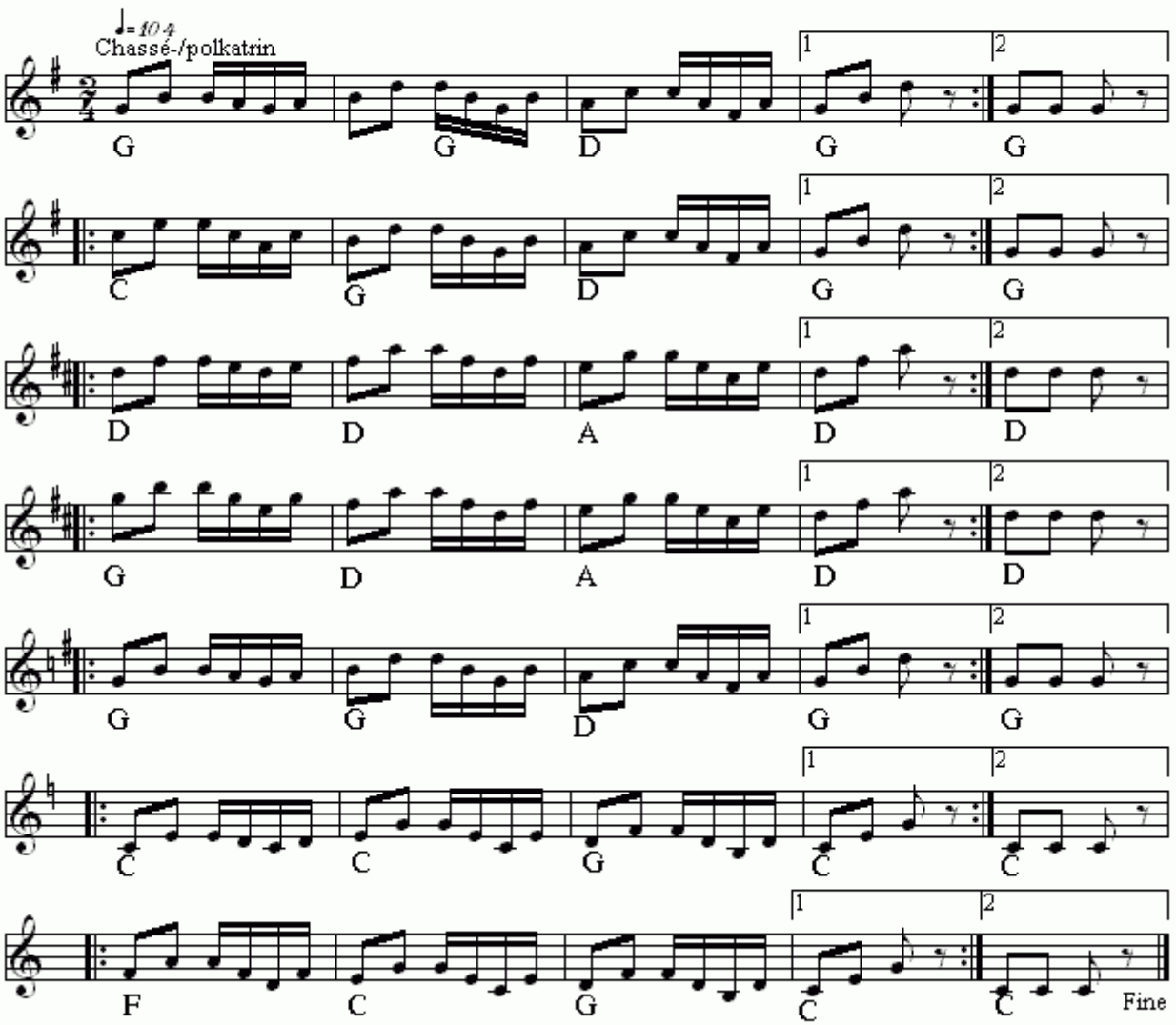

Mortens Polka(DK)
Nr 439 i "358"-samlingen

Node fra Folkets Hus Spillefolk: www.folketshus.dk (Filnavn: tu-mortenspolka, node sidst revideret 30/1 - 2015)

Munter Skotsk I

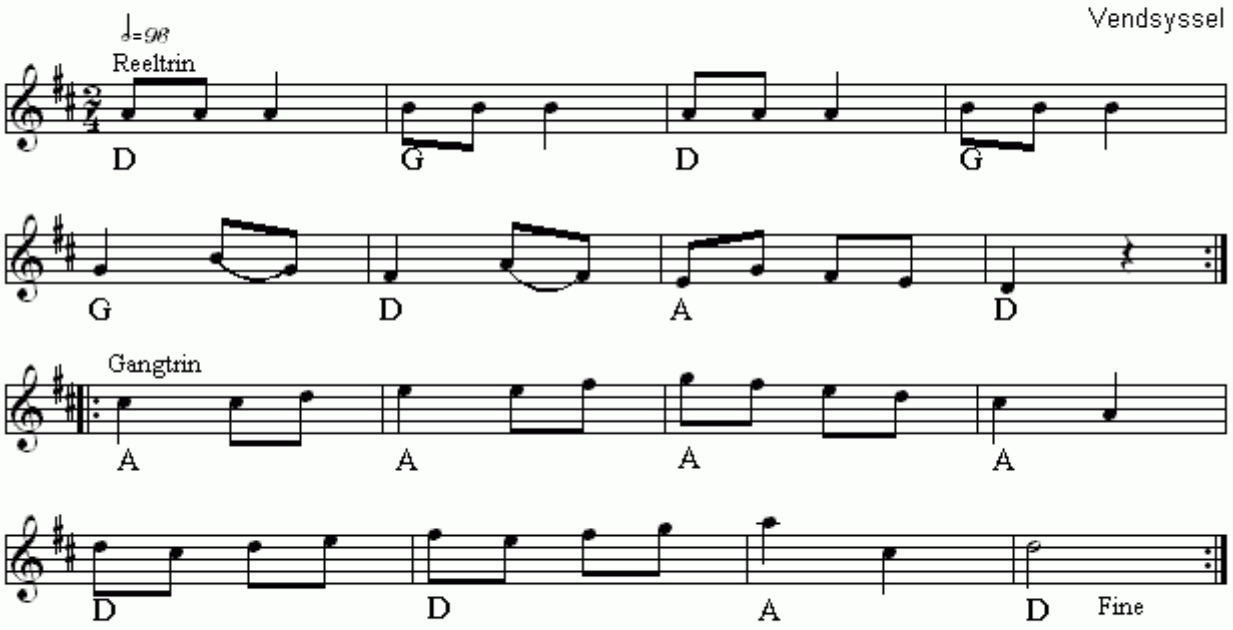

Munter Skotsk I(DK)
Nr 546 i "358"-samlingen

Node fra Folkets Hus Spillefolk: www.folketshus.dk (Filnavn: tu-munterskotski, node sidst revideret 27/1 - 2015)

Munter Skotsk II

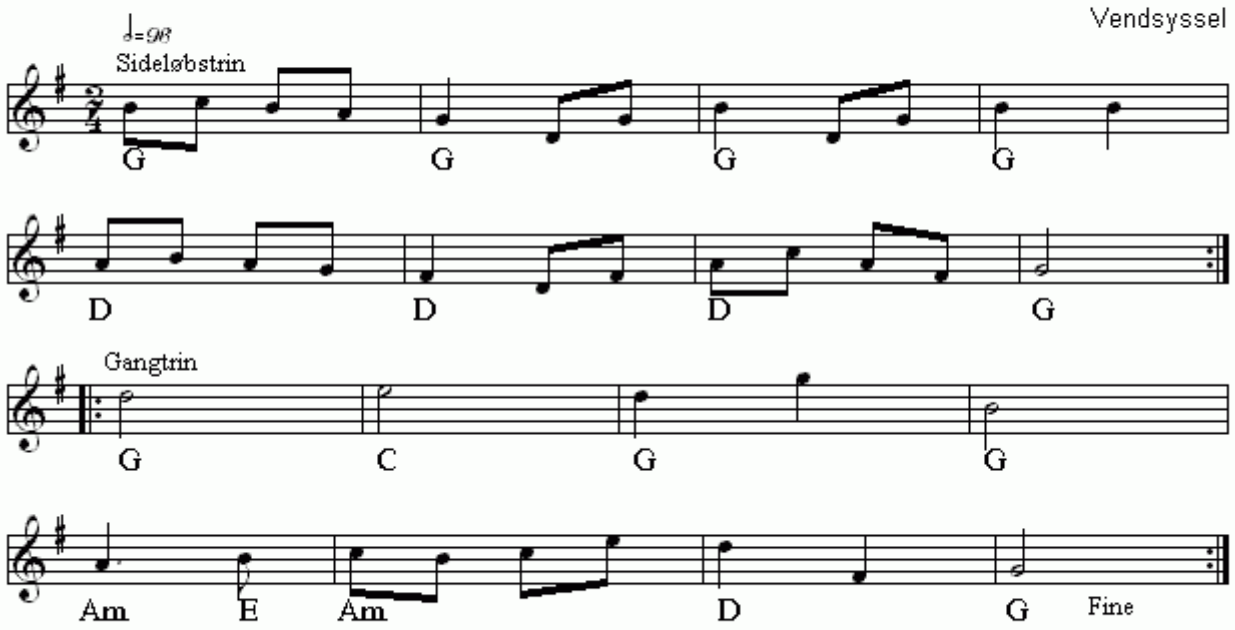

Munter Skotsk II(DK)
Nr 547 i "358"-samlingen

Node fra Folkets Hus Spillefolk: www.folketshus.dk (Filnavn: tu-munterskotskii, node sidst revideret 11/2 - 2015)

Munter Tretur

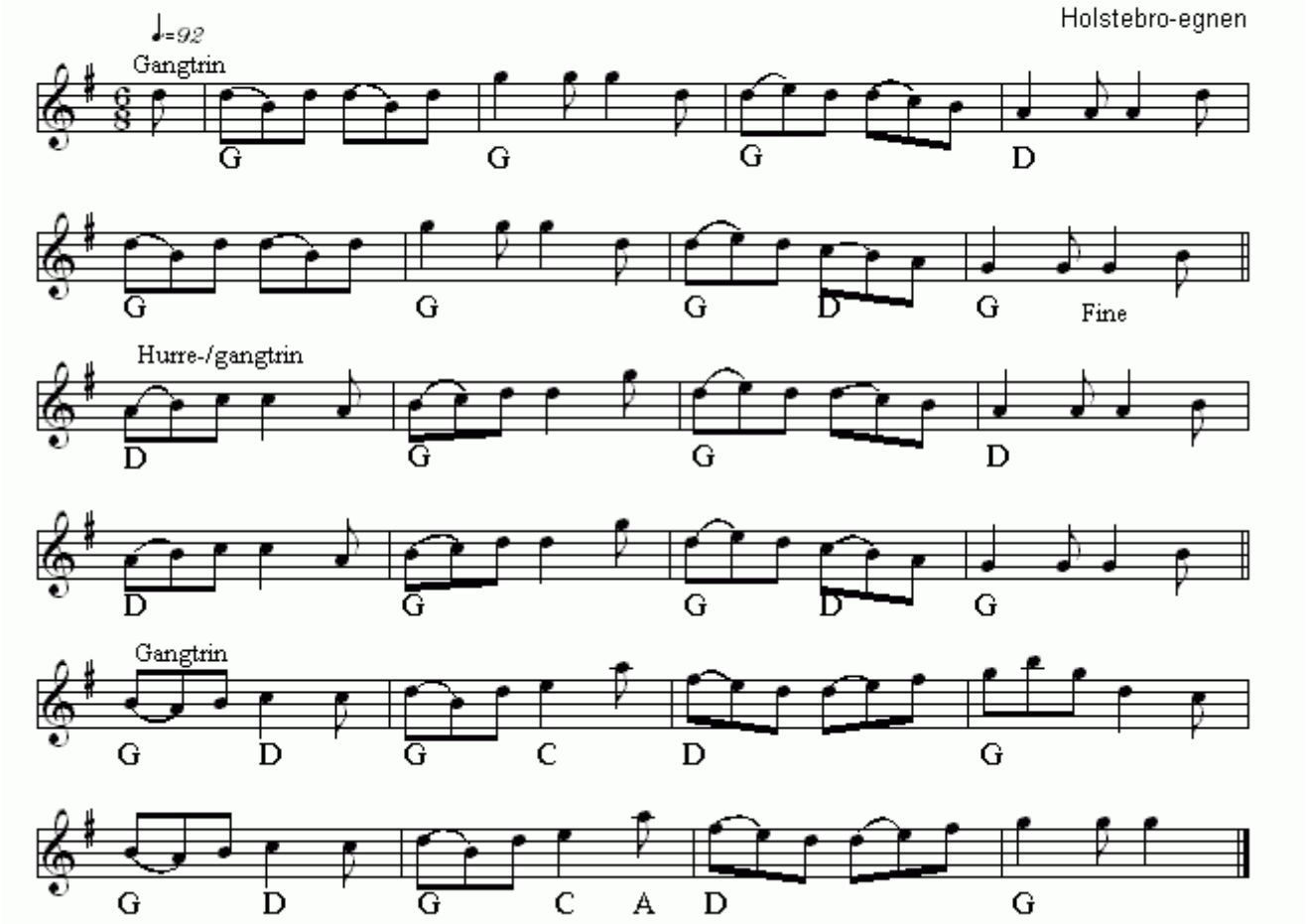

Munter Tretur(DK)
Nr 397 i "358"-samlingen

Node fra Folkets Hus Spillefolk: www.folketshus.dk (Filnavn: tu-muntertretur, node sidst revideret 16/2 - 2015)

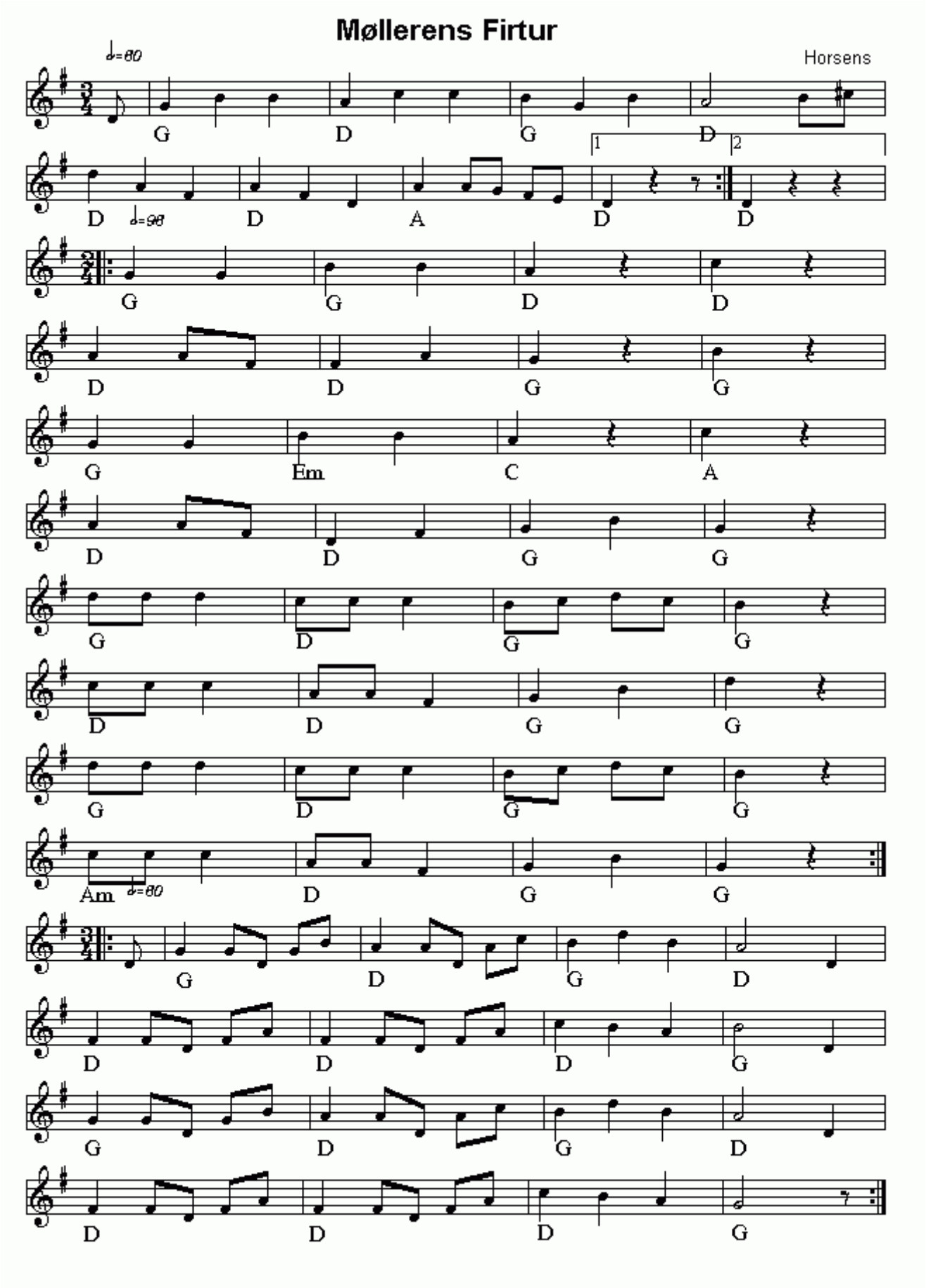

Møllerens Firtur(DK)
Nr 345 i "358"-samlingen

Node fra Folkets Hus Spillefolk: www.folketshus.dk (Filnavn: tu-mzzllerensfirtur, node sidst revideret 25/11 - 2014)

Mølletur fra Tvind

eft.Thm.Thomsen/Th.Knudsen

Mølle

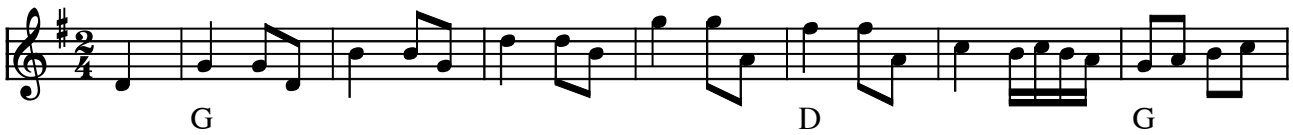

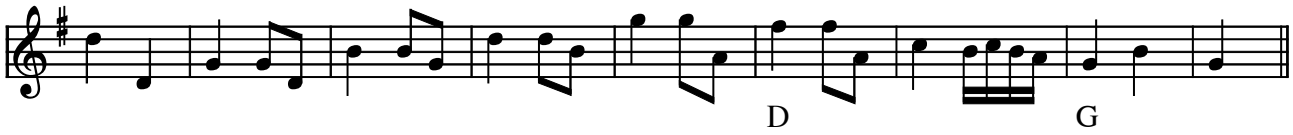

Kæde

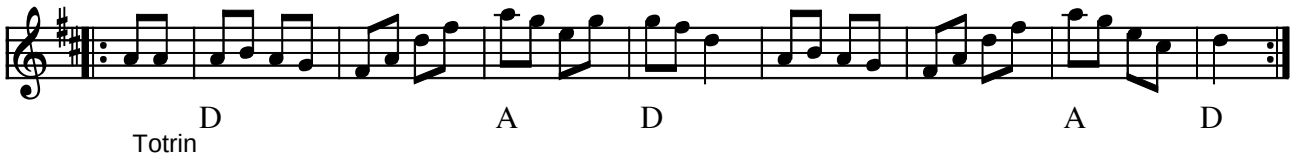

Totrin

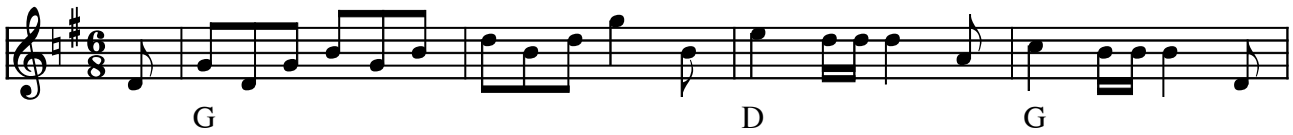

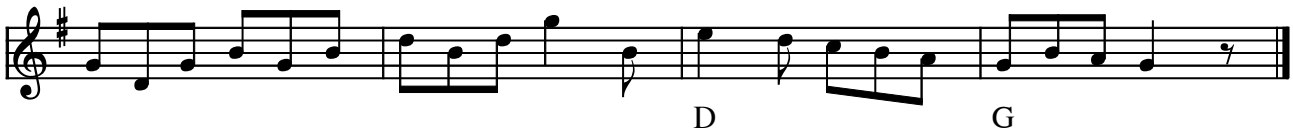

Tredje tur kan i stedet for totrin være hopsa, hvor man så spiller 1. stykket i denne stil:

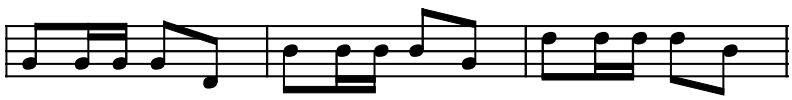

Mølletur fra Tvind Thomas Thomsen/Thorkild Knudsen (DK)

(Node fra Folkets Hus Spillefolk: www.folketshus.dk)

Mølleturen

Midt- og Østjylland

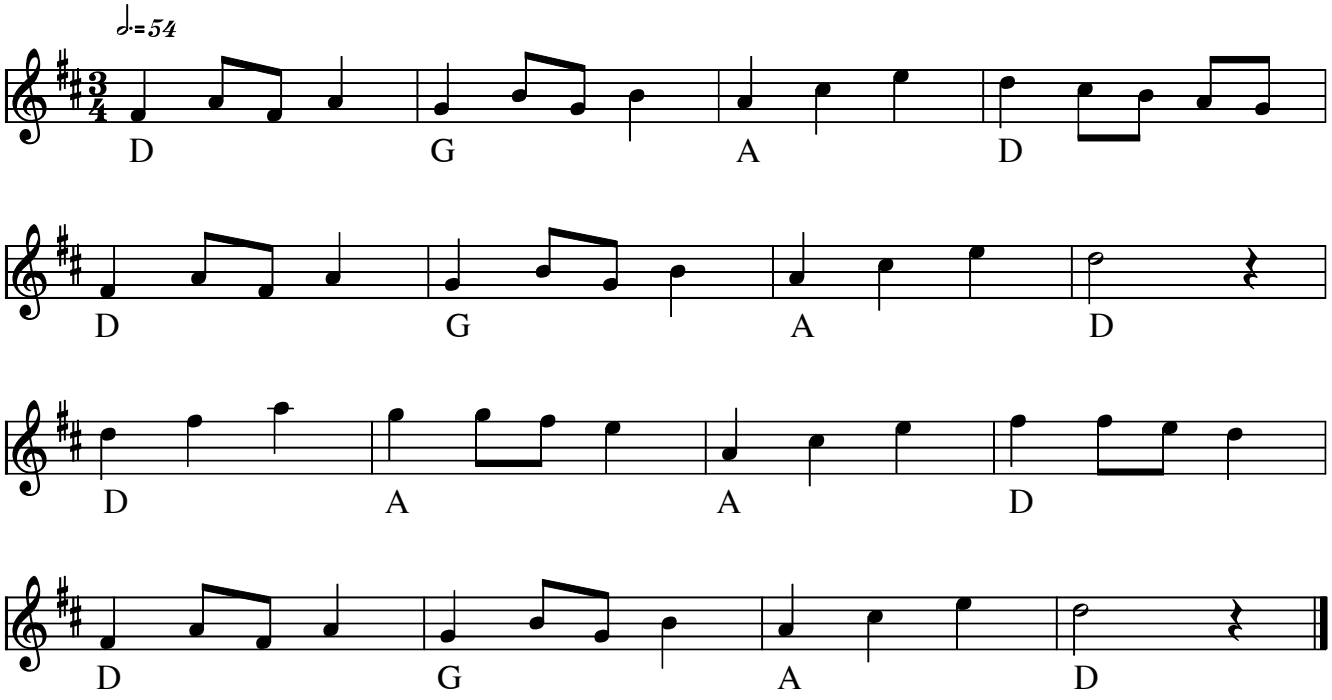

Mølleturen (DK)

Kilde: 358 melodi no 147

Node fra Folkets Hus Spillefolk: www.spillefolk.dk (Filnavn: tu-mzzlleturen, node sidst revideret 3/11-2012)

Mølleturen

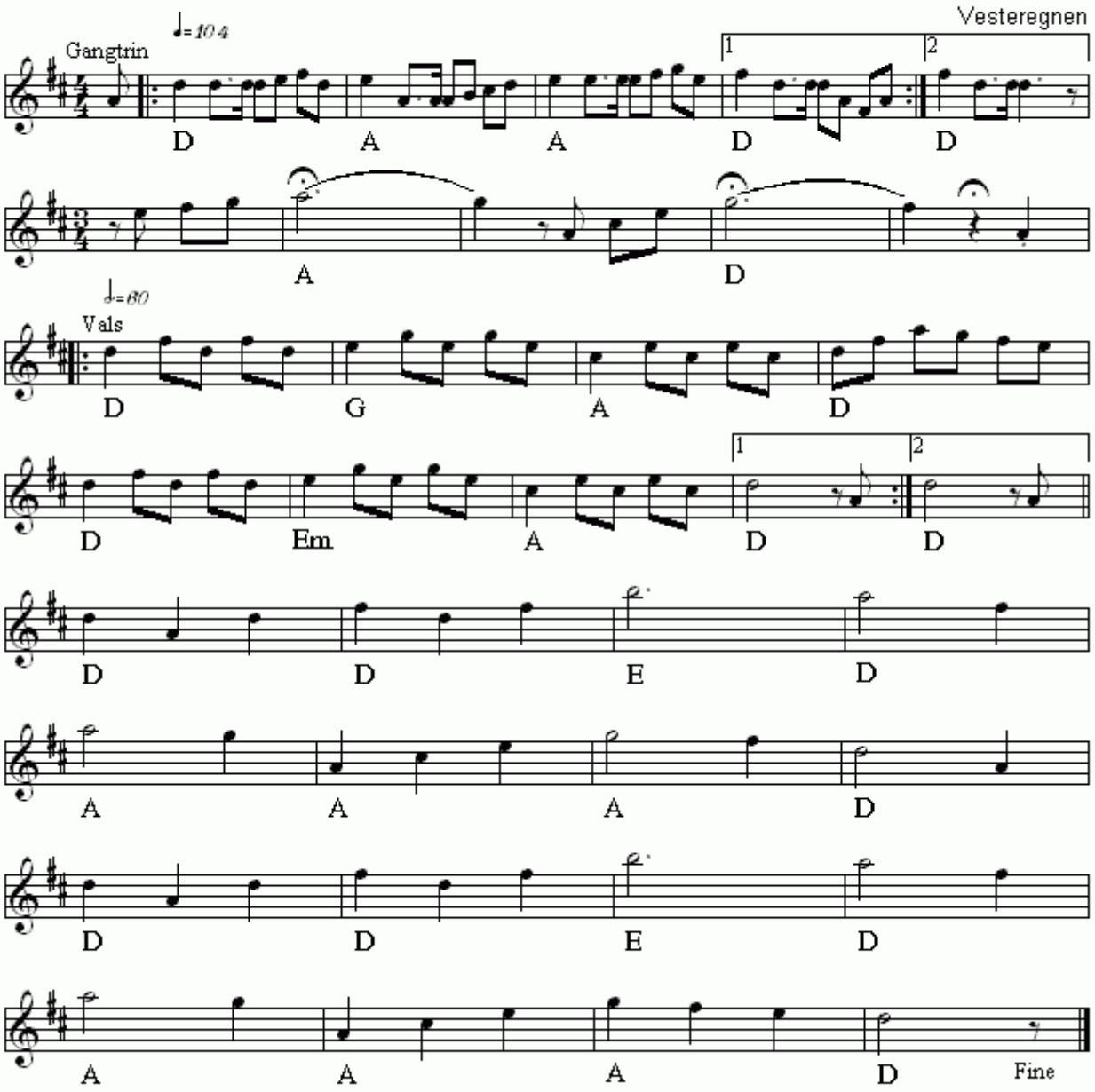

Mølleturen(DK)
Nr 632 i "358"-samlingen

Node fra Folkets Hus Spillefolk: www.folketshus.dk (Filnavn: tu-mzzlleturenvesteregnen, node sidst revideret 16/1 - 2015)

Møns Kontra

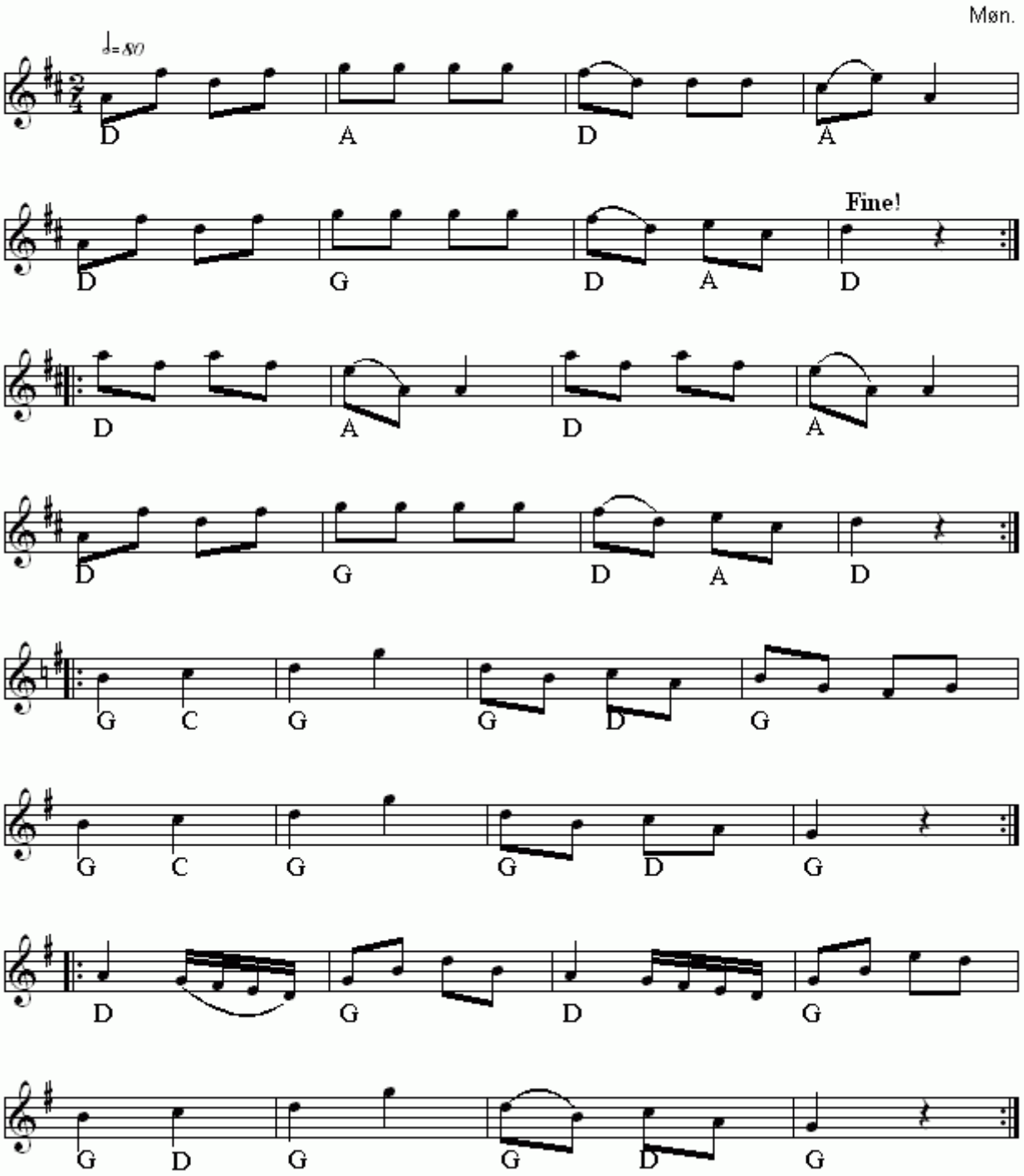

Møns Kontra(DK)
Nr 205 i "358"-samlingen
Node fra Folkets Hus Spillefolk: www.folketshus.dk (Filnavn: tu-mzznskontra, node sidst revideret 9/9 - 2014)

Mæ æ Røw te æ Da´er (dør)

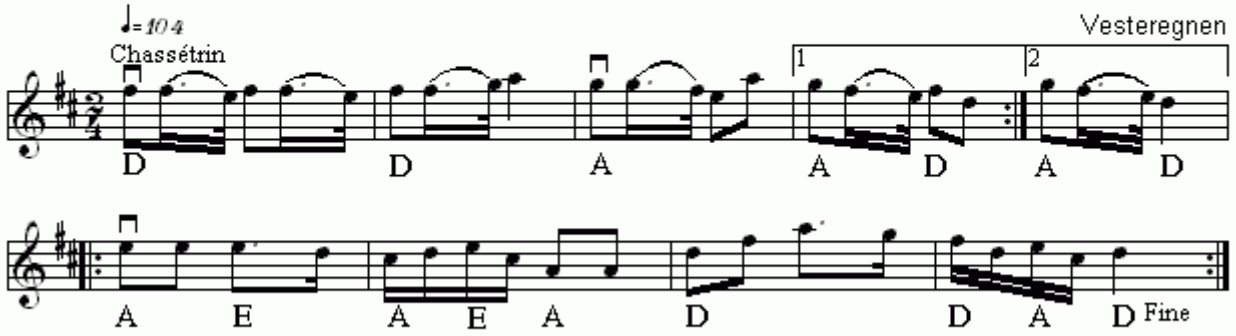

Mæ æ Røw te æ Da´er (dør)(DK)
Nr 631 i "358"-samlingen

Node fra Folkets Hus Spillefolk: www.folketshus.dk (Filnavn: tu-mzzrzzwtezdaerdzzr, node sidst revideret 29/12 - 2014)

Napoleon fra Randers

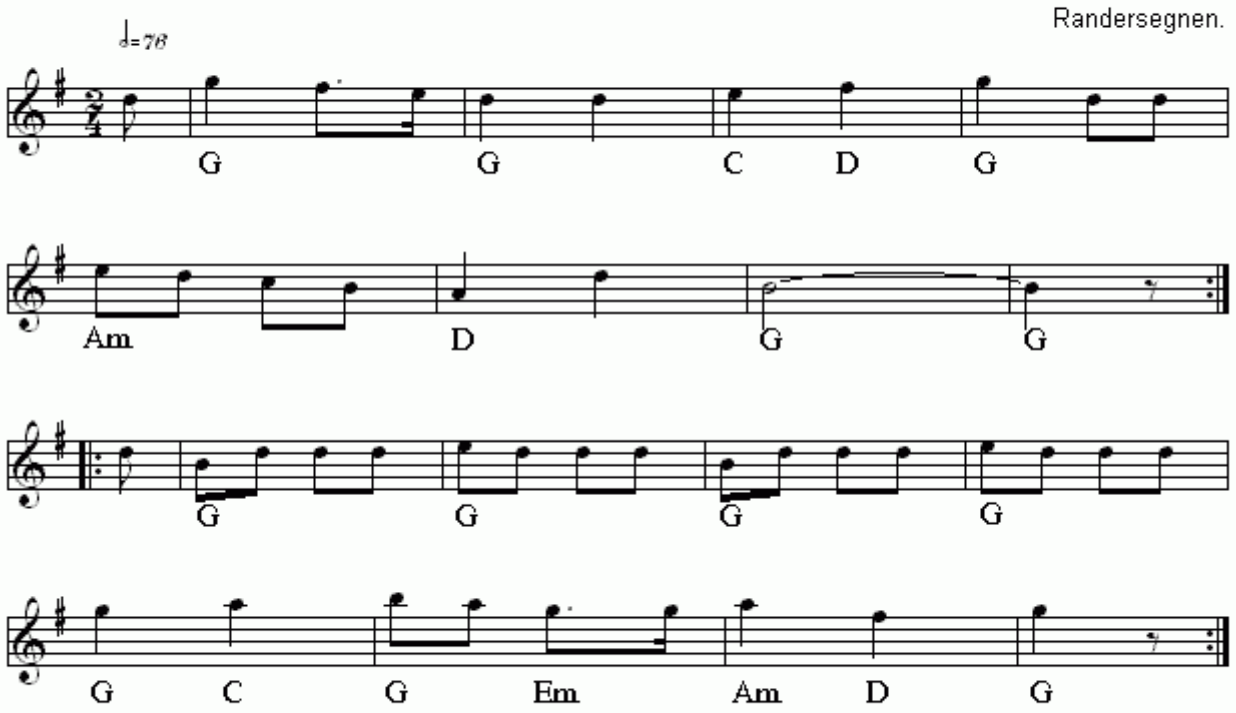

Napoleon fra Randers(DK)
Nr 239 i "358"-samlingen

Node fra Folkets Hus Spillefolk: www.folketshus.dk (Filnavn: tu-napoleonrandersegnen, node sidst revideret 10/10 - 2014)

Napoleon fra Sydsjælland

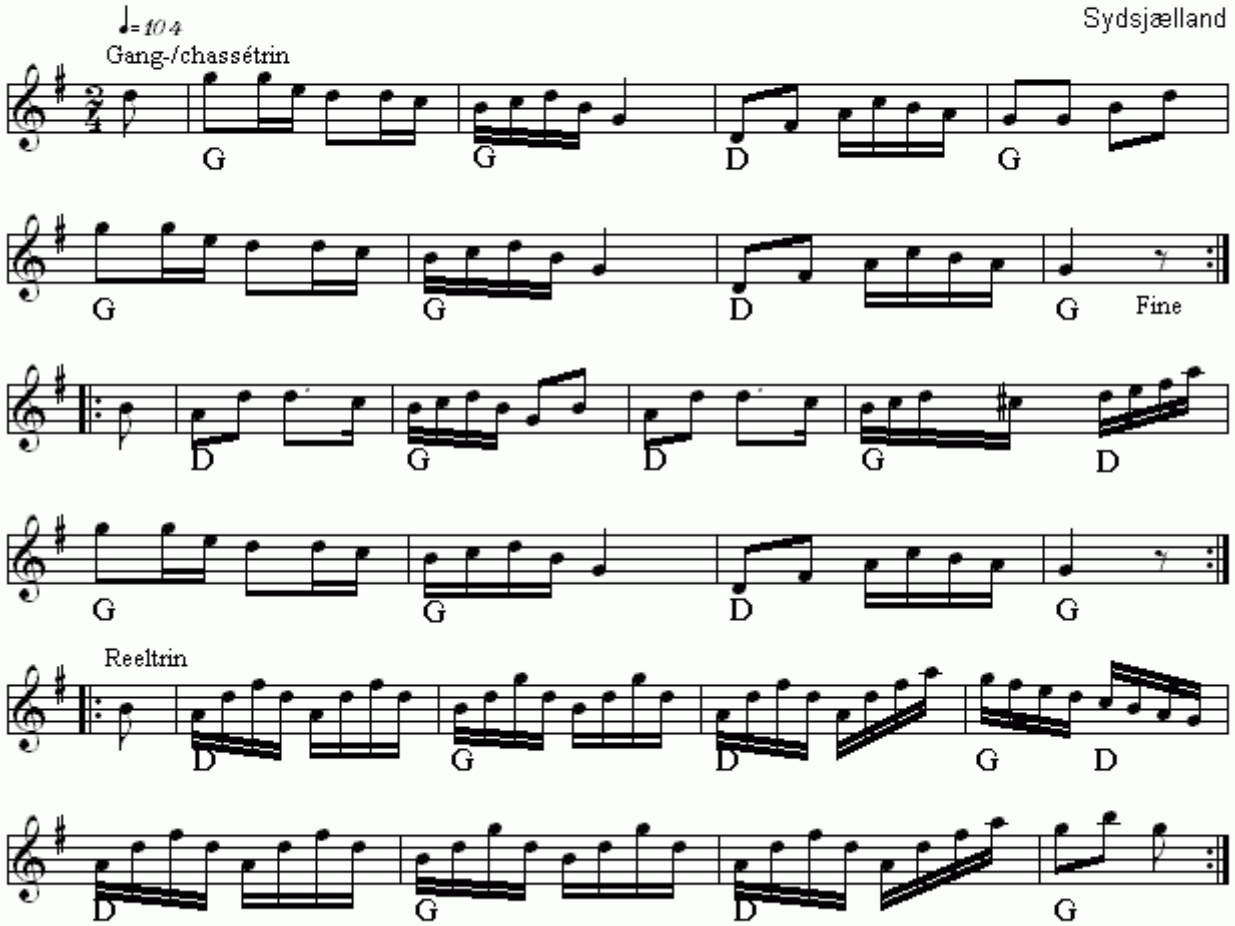

Napoleon fra Sydsjælland(DK)
Nr 387 i "358"-samlingen

Node fra Folkets Hus Spillefolk: www.folketshus.dk (Filnavn: tu-napoleonsydsjzlland, node sidst revideret 16/2 - 2015)

Niels Vævers Polka

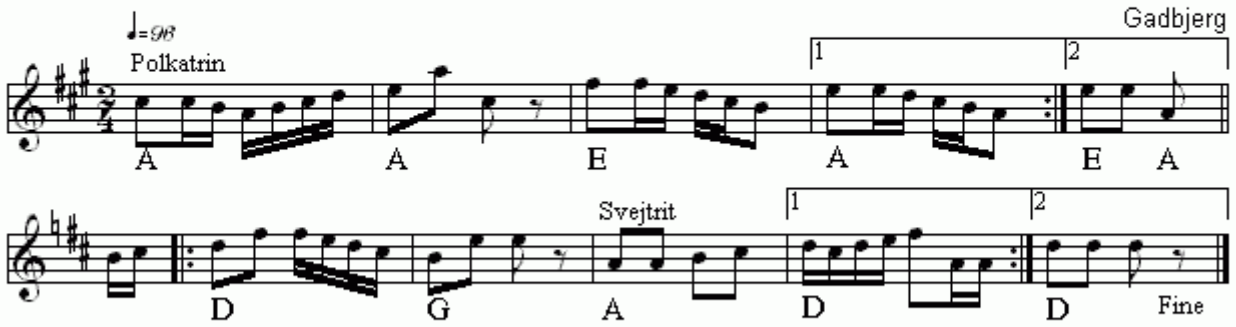

Niels Vævers Polka(DK)
Nr 464 i "358"-samlingen

Node fra Folkets Hus Spillefolk: www.folketshus.dk (Filnavn: tu-nielsvzverspolka, node sidst revideret 23/11 - 2014)

Ni kongers dans

e. Lars Frøstrup Andersen

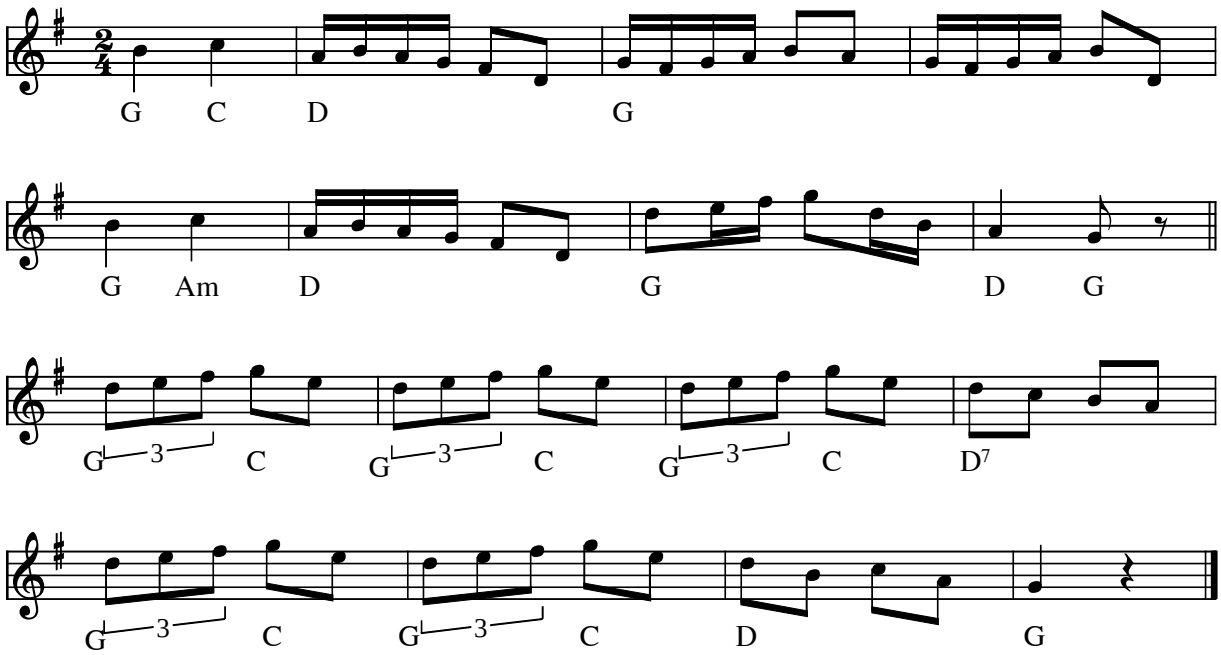

Ni kongers dans e. Lars Frøstrup Andersen, Fur (DK)

Kilde: Node udleveret af Erik Hoffman ved workshop i FH
Node fra Folkets Hus Spillefolk: www.folketshus.dk (Filnavn: tu-nikonger, node og tekst sidst revideret 29/10-2004)

Ni Kongers Dans

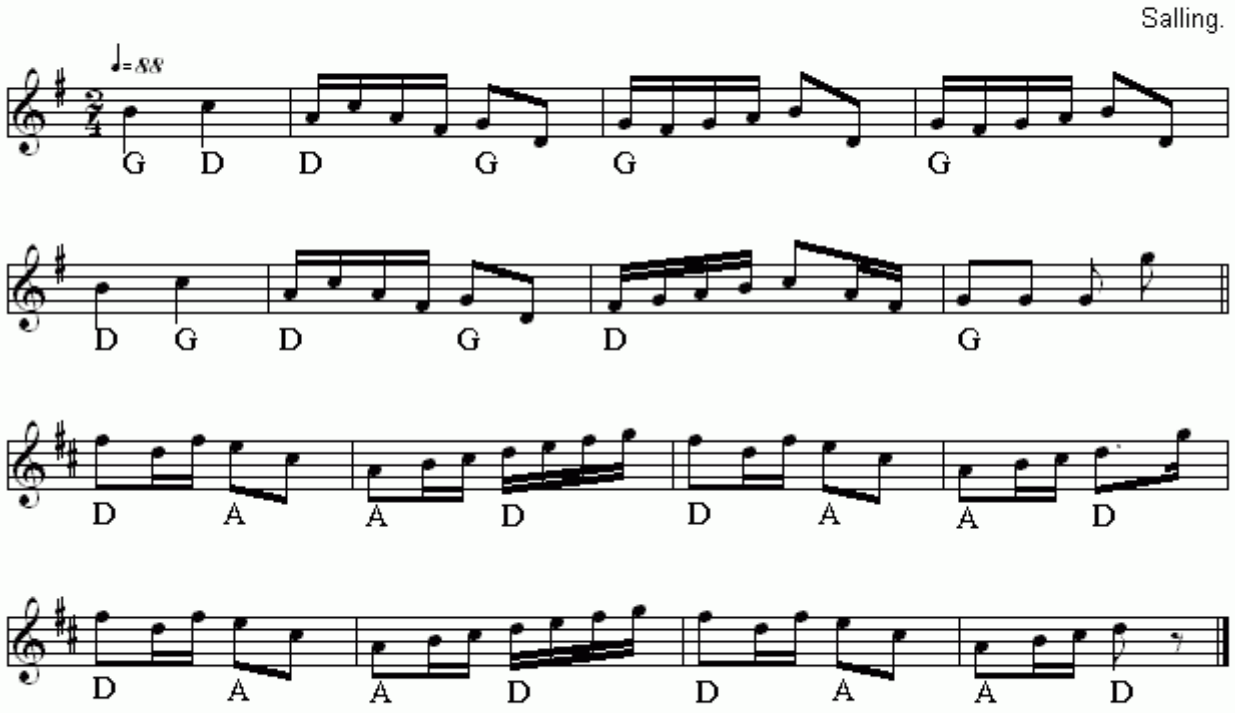

Ni Kongers Dans(DK)
Nr 276 i "358"-samlingen

Node fra Folkets Hus Spillefolk: www.folketshus.dk (Filnavn: tu-nikongersdans, node sidst revideret 22/10 - 2014)

Nikonge-stykket

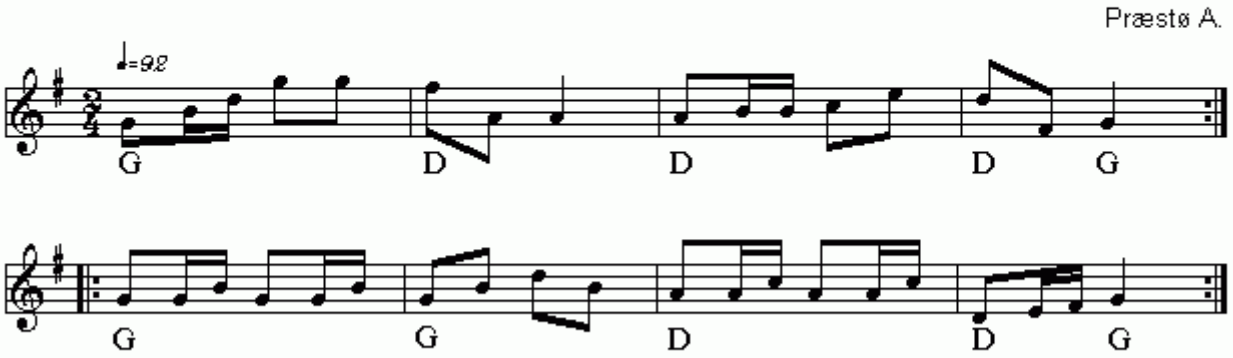

Nikonge-Stykket(DK)
Nr 230 i "358"-samlingen

Node fra Folkets Hus Spillefolk: www.folketshus.dk (Filnavn: tu-nikongestykket, node sidst revideret 24/9 - 2014)

Norsk Fjeldmarch

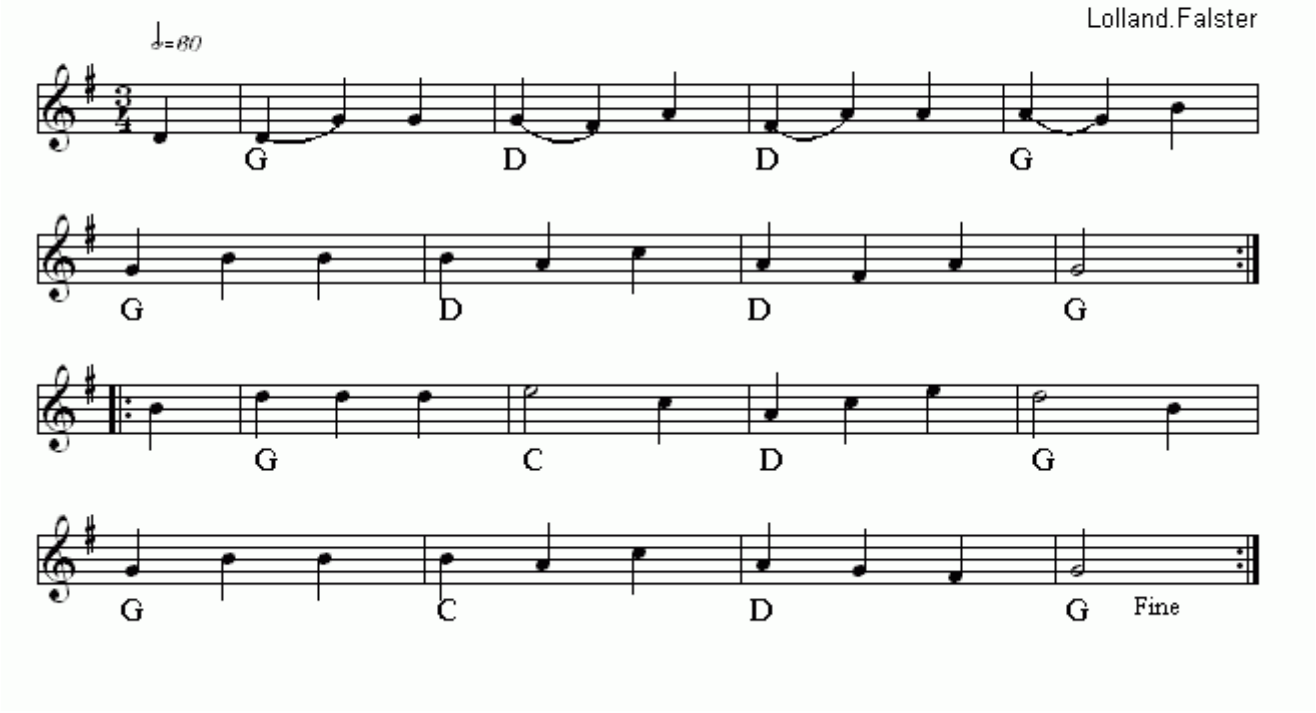

Norsk Fjeldmarch(DK)
Nr 470 i "358"-samlingen

Node fra Folkets Hus Spillefolk: www.folketshus.dk (Filnavn: tu-norskfjeldmarch, node sidst revideret 15/2 - 2015)

Norsk Fjældmarsch

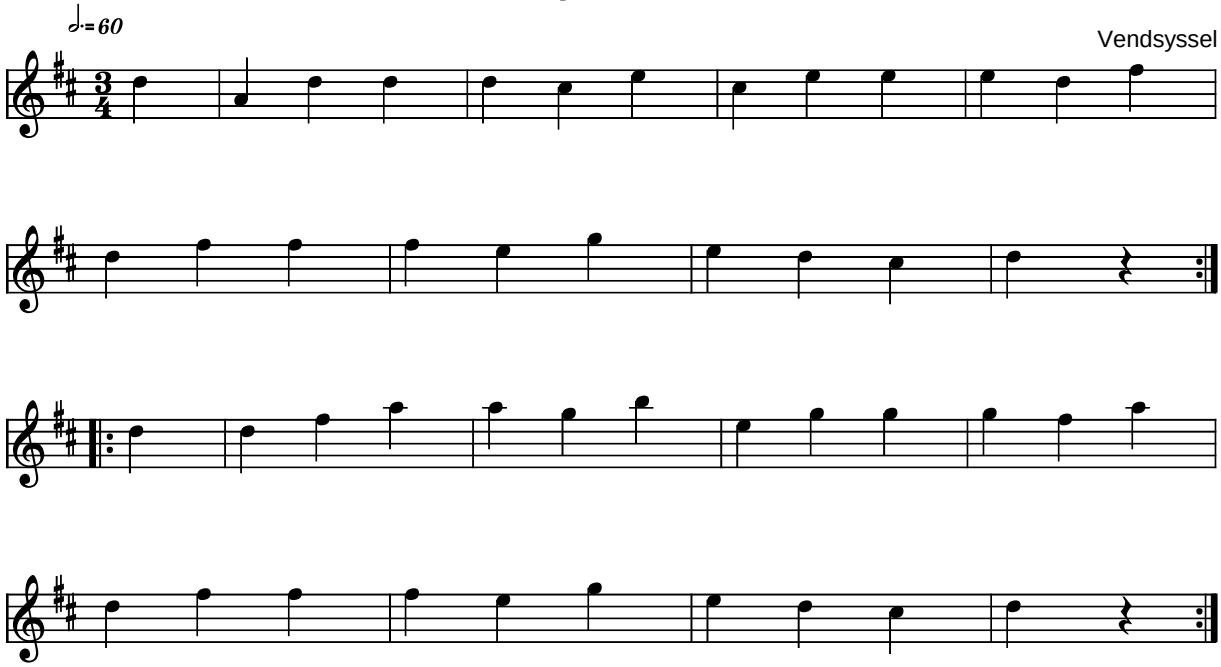

Norsk Fjældmarsch Vendsyssel (DK)

Se også "Te æ fja' Si'e"

Kilde: 358 Danske Folkedansemelodier (nr. 3)
Node fra Folkets Hus Spillefolk: www.folketshus.dk (Filnavn: tu-nofjzld, tekst sidst revideret 23/7-2004)

Norsk Rheinländer

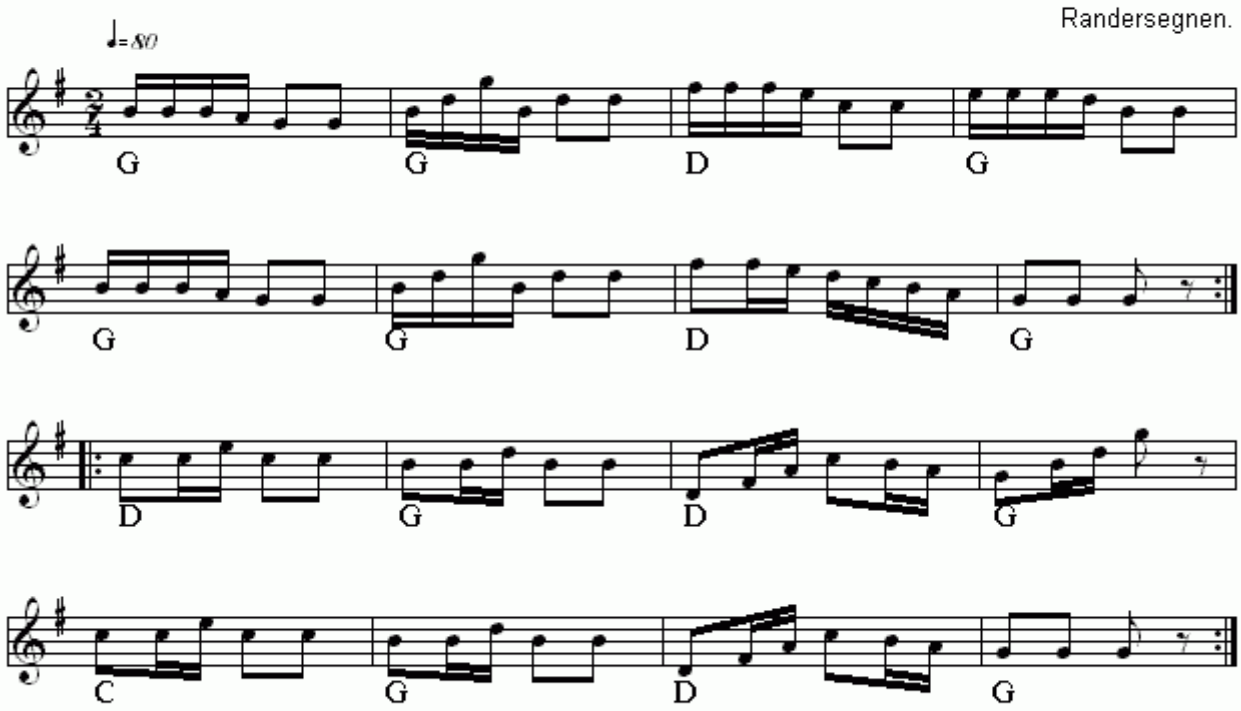

Norsk Rheinländer(DK)
Nr 240 i "358"-samlingen

Node fra Folkets Hus Spillefolk: www.folketshus.dk (Filnavn: tu-norskrheinlznder, node sidst revideret 10/10 - 2014)

Nummer 7

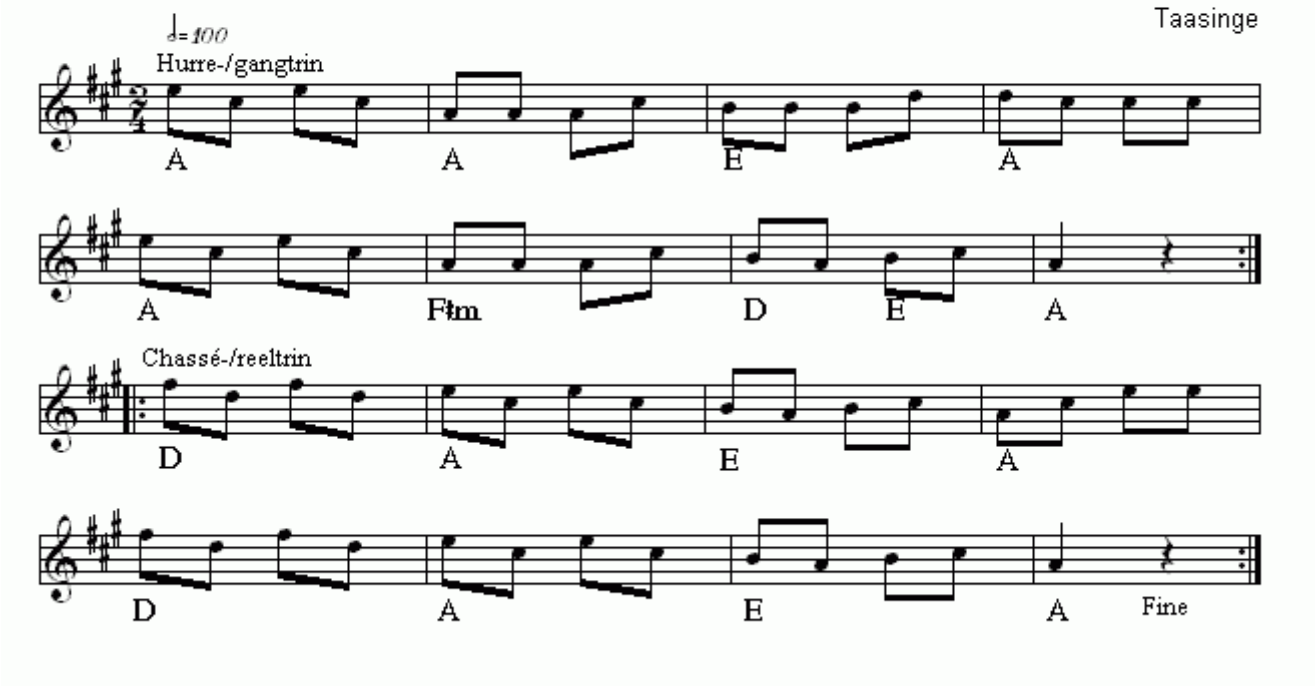

Nummer 7(DK)
Nr 424 i "358"-samlingen

Node fra Folkets Hus Spillefolk: www.folketshus.dk (Filnavn: tu-nummer7, node sidst revideret 20/12 - 2014)

Nummer femten

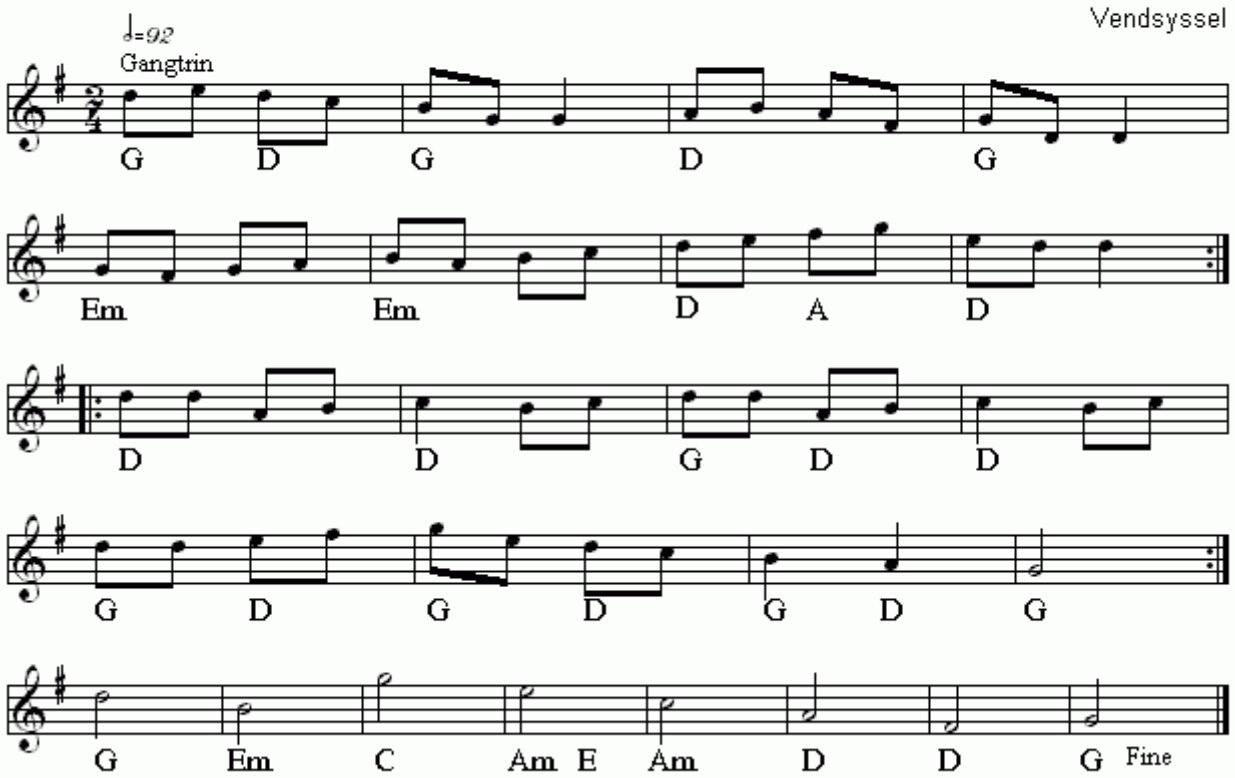

Nummer femten(DK)
Nr 544 i "358"-samlingen

Node fra Folkets Hus Spillefolk: www.folketshus.dk (Filnavn: tu-nummerfemten, node sidst revideret 18/1 - 2015)

Ny Berliner

Ærø

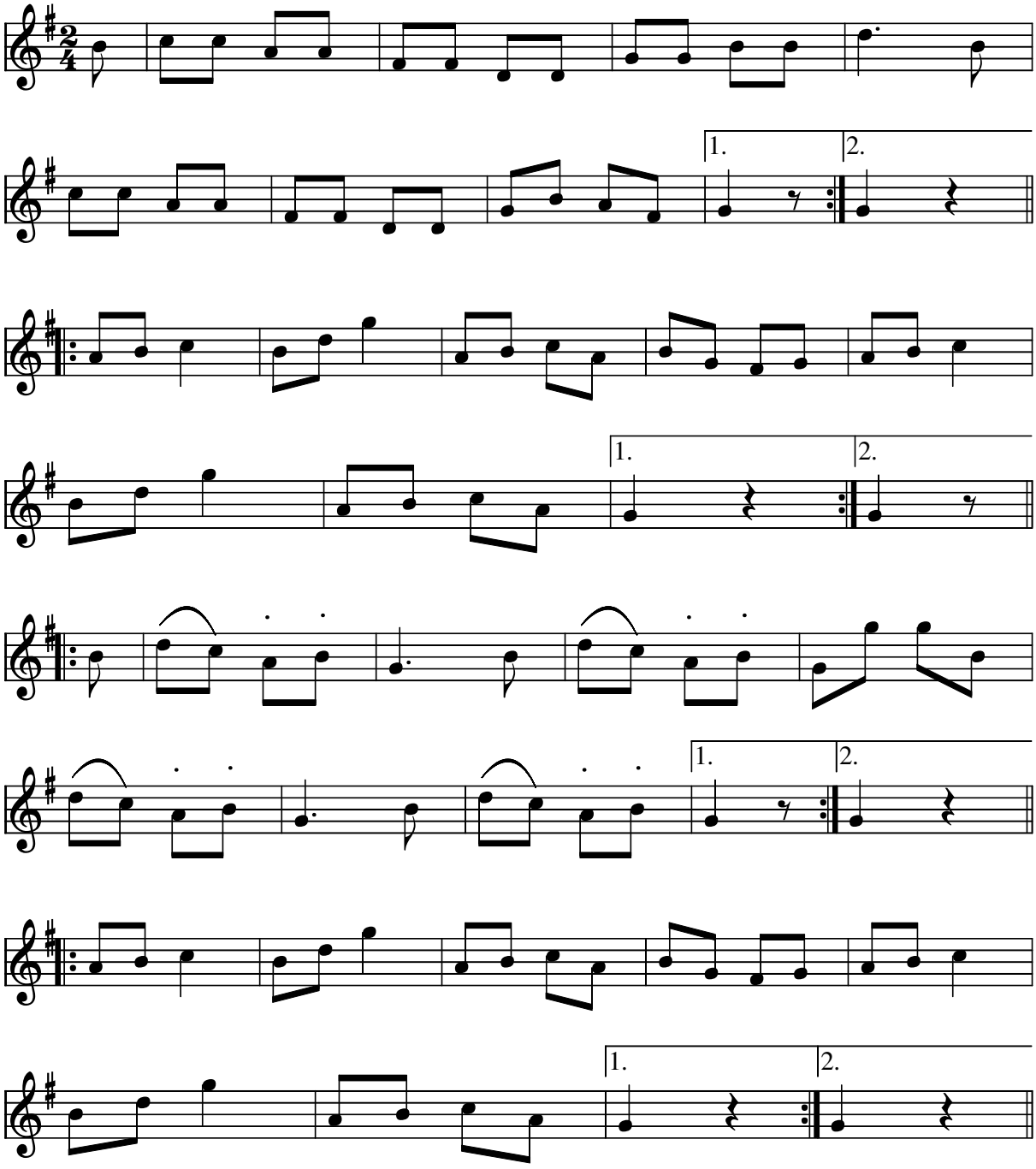

Ny Berliner Ærø(DK)

Kilde: 358 Danske Folkedansemelodier (nr. 117)
Node fra Folkets Hus Spillefolk: www.folketshus.dk (Filnavn: tu-nyberliner, node sidst revideret 12/10-2008)

Oldemors Firtur

Syd- og Midtjylland

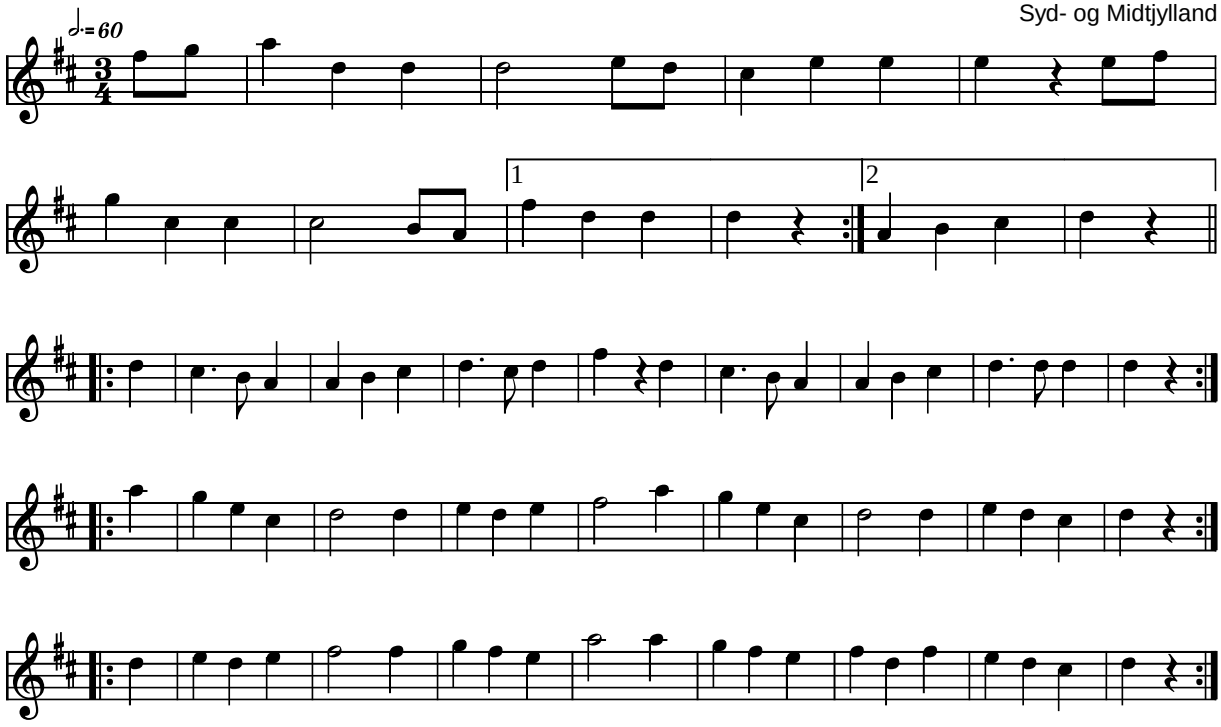

Oldemors Firtur Syd- og Midtjylland (DK)

Kilde: 358 Danske Folkedansemelodier (nr. 77)
Node fra Folkets Hus Spillefolk: www.folketshus.dk (Filnavn: tu-oldefir, node og tekst sidst revideret 1/4-2004)

Oldemor´s o e Te´æ

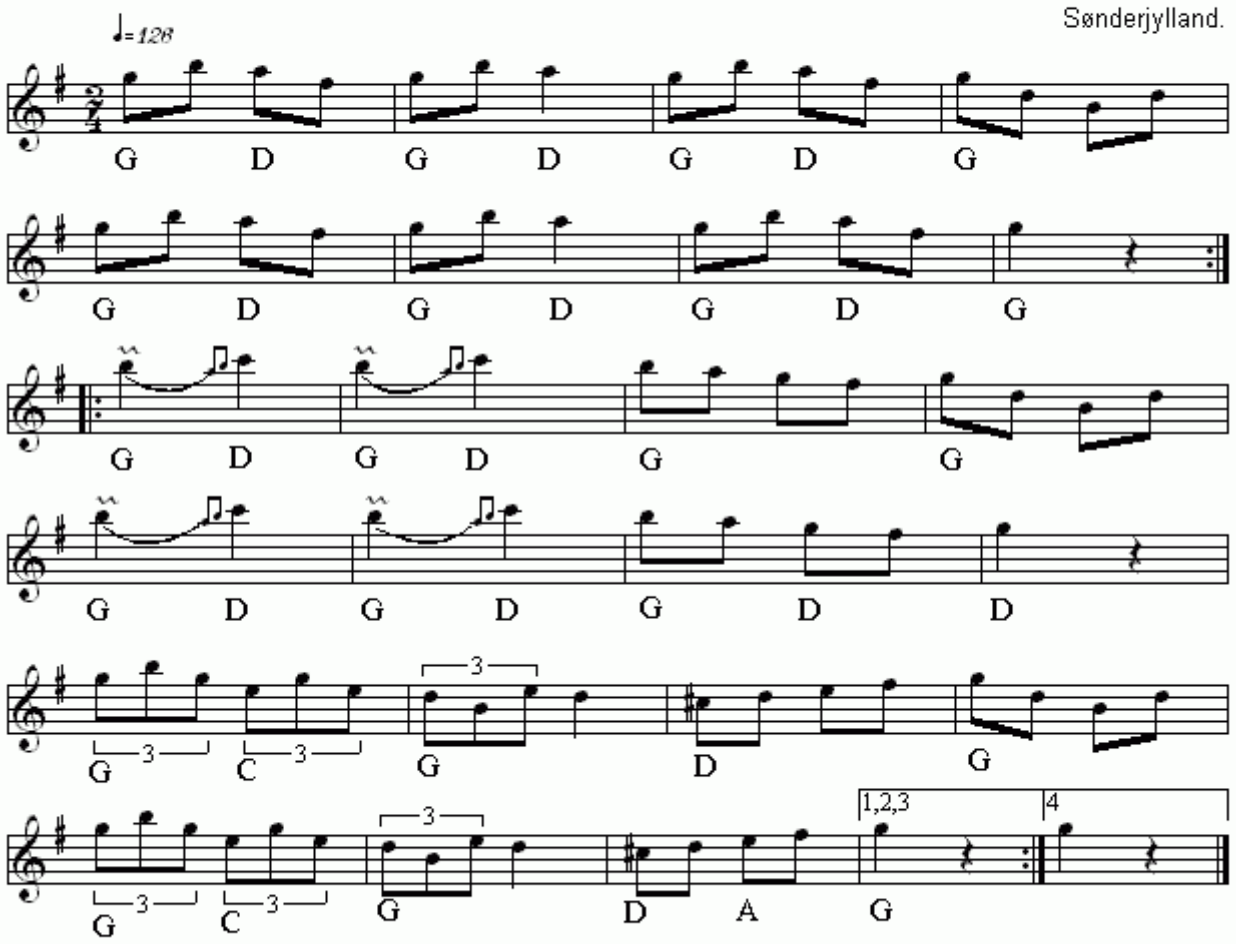

Oldemor´s o e Te´æ(DK)
Nr 311 i "358"-samlingen

Node fra Folkets Hus Spillefolk: www.folketshus.dk (Filnavn: tu-oldemorsoetez, node sidst revideret 13/11 - 2014)

Ommersk

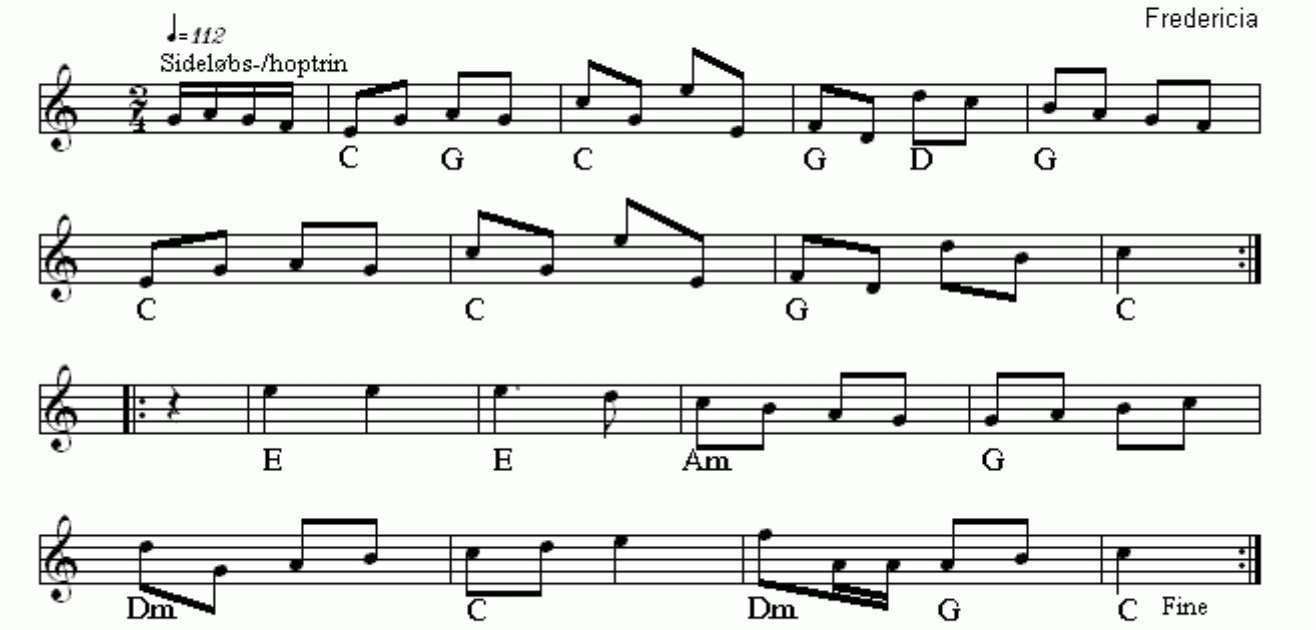

Ommersk(DK)
Nr 422 i "358"-samlingen

Node fra Folkets Hus Spillefolk: www.folketshus.dk (Filnavn: tu-ommersk, node sidst revideret 28/11 - 2014)

Ottemandsdans

Himmerland

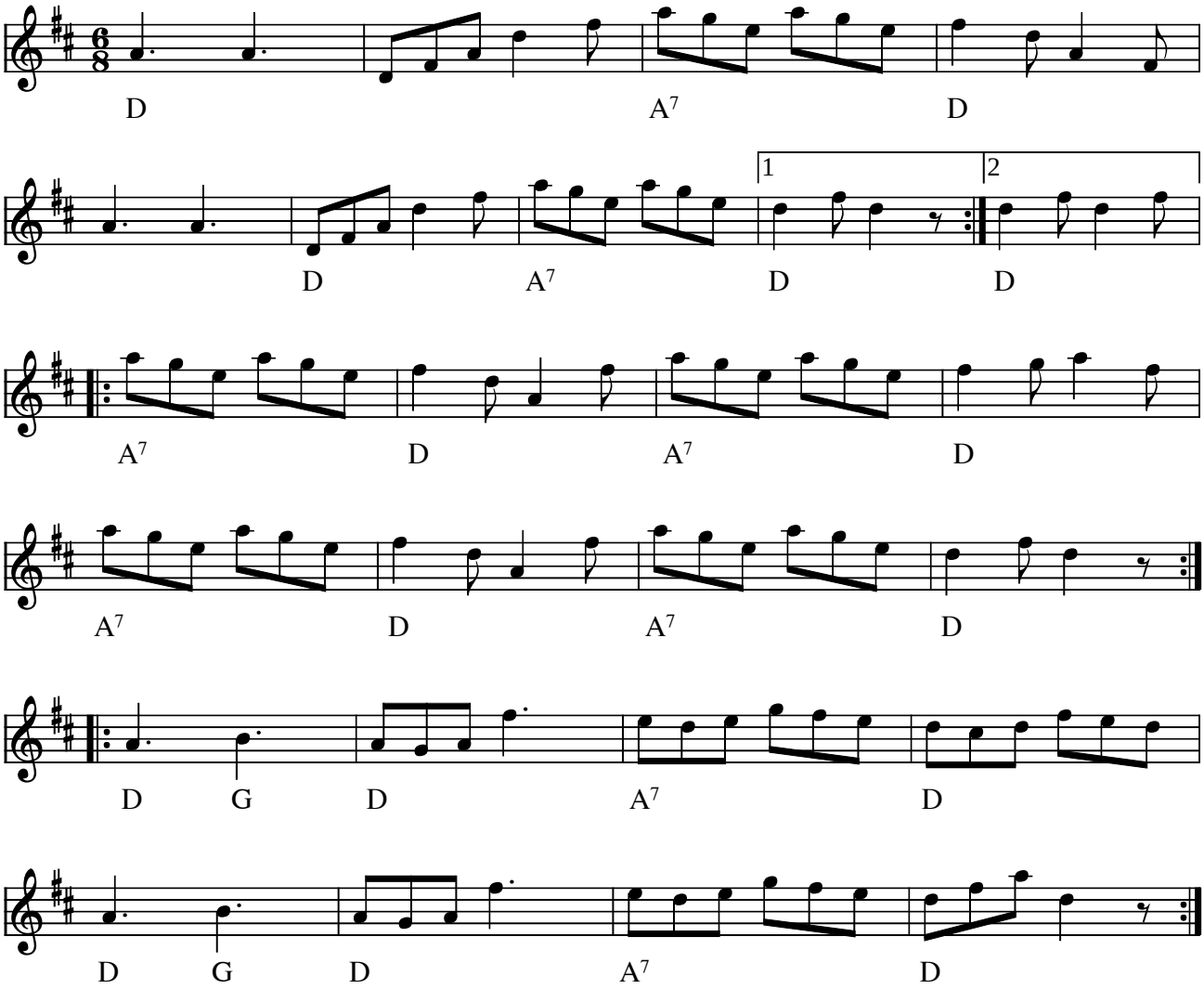

Ottemandsdans fra Himmerland (DK)

Kilde: Smed Christians nodebog 2,293
Node fra Folkets Hus Spillefolk: www.folketshus.dk (Filnavn: tu-ottemandhim, node og tekst sidst revideret 8/10-2005)

Otte Mands Dans

Himmerland

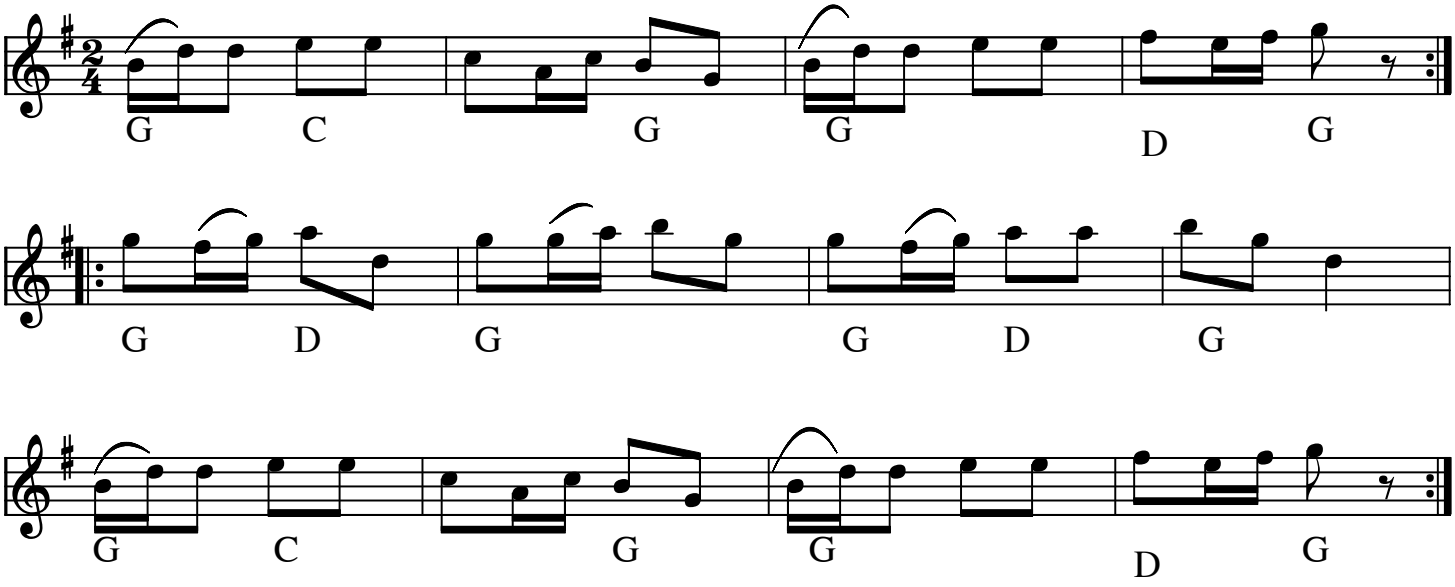

Otte Mands Dans (DK)

Kilde: 358 melodi no 134

Node fra Folkets Hus Spillefolk: www.spillefolk.dk (Filnavn: tu-ottemandhimmer, node sidst revideret 17/1-2011)

Otte Mands Reel

Roskilde
Nr 51 fra 358 samlingen

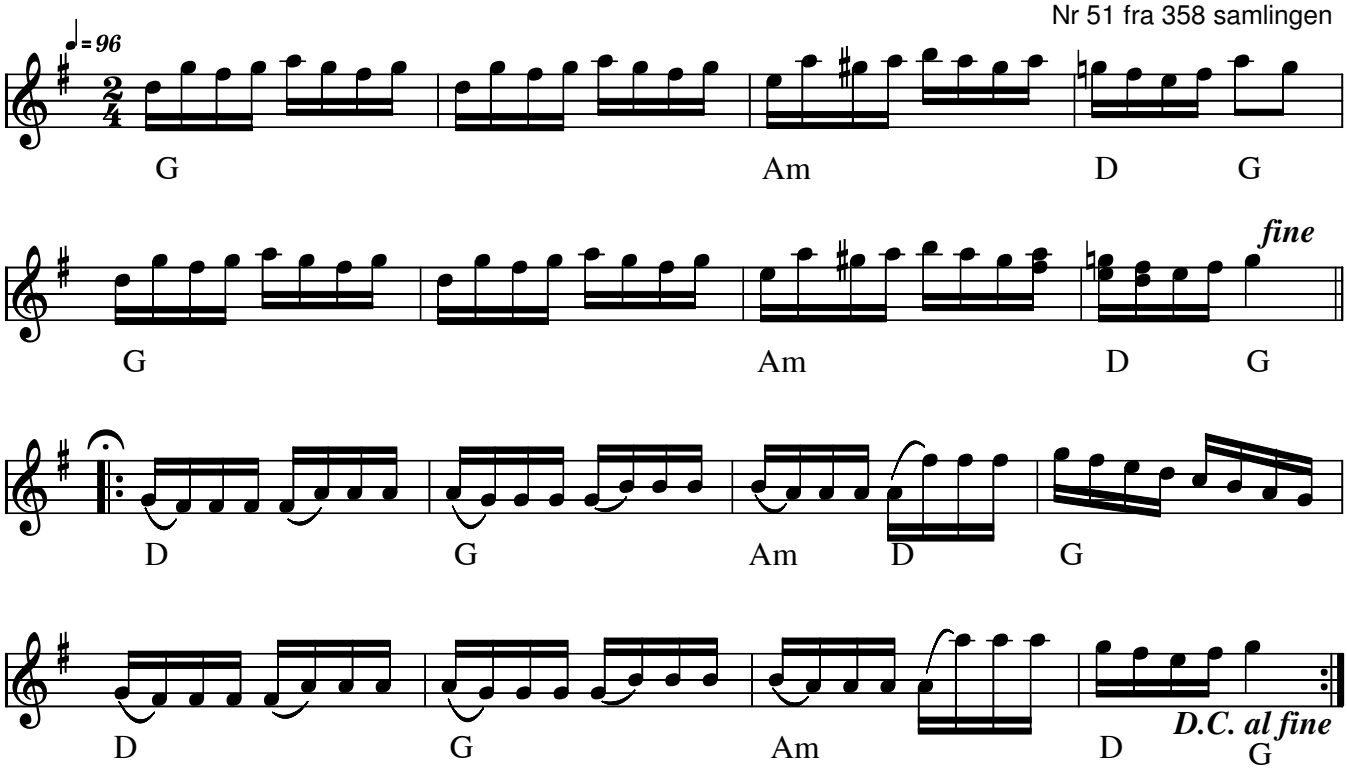

Otte Mands Reel, Roskilde(DK)

Kilde: 358 Danske Folkedansemelodier (nr. 51)

- CD: Alle tiders Roskildemusik (1995) RX001CD

Node fra Folkets Hus Spillefolk: www.spillefolk.dk (Filnavn: tu-ottemandreel, Lavet 12/2-2004 og sidst revideret 9/1-2017)

Nummer 51 i 358 Danske Folkedansemelodier

Flere Egne: Sjælland, Roskilde,

Ottemandsdans fra Hardsyssel

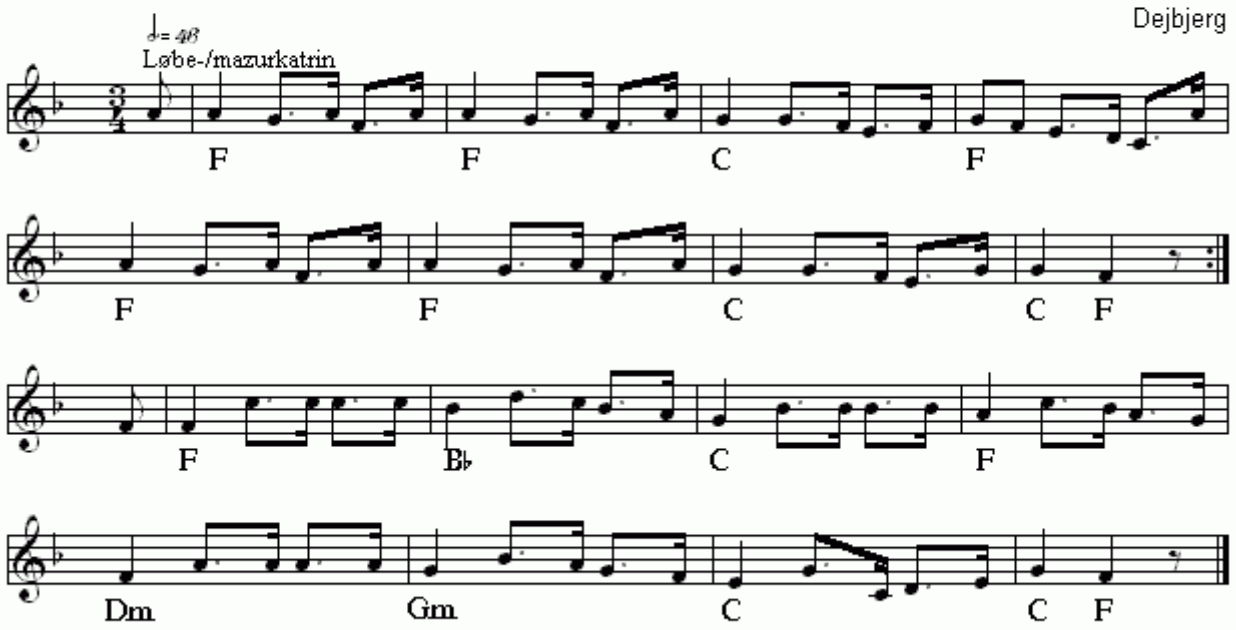

Ottemandsdans fra Hardsyssel(DK)
Nr 606 i "358"-samlingen

Node fra Folkets Hus Spillefolk: www.folketshus.dk (Filnavn: tu-ottemandsdanshardsyssel, node sidst revideret 12/1 - 2015)

Otte Mands Dans I

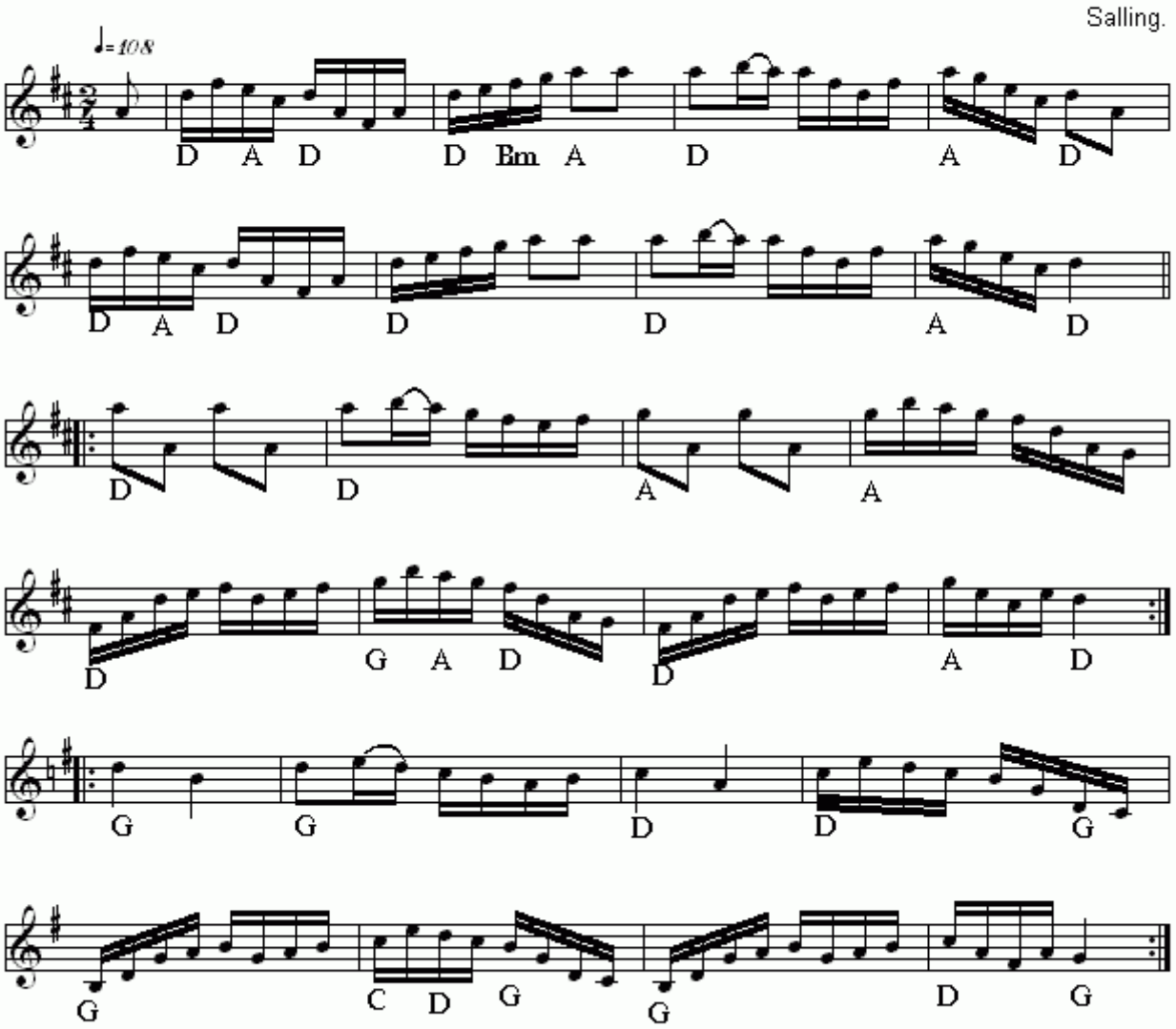

Otte Mands Dans I(DK)
Nr 272 i "358"-samlingen

Node fra Folkets Hus Spillefolk: www.folketshus.dk (Filnavn: tu-ottemandsdansi, node sidst revideret 22/10 - 2014)

Otte Mands Dans

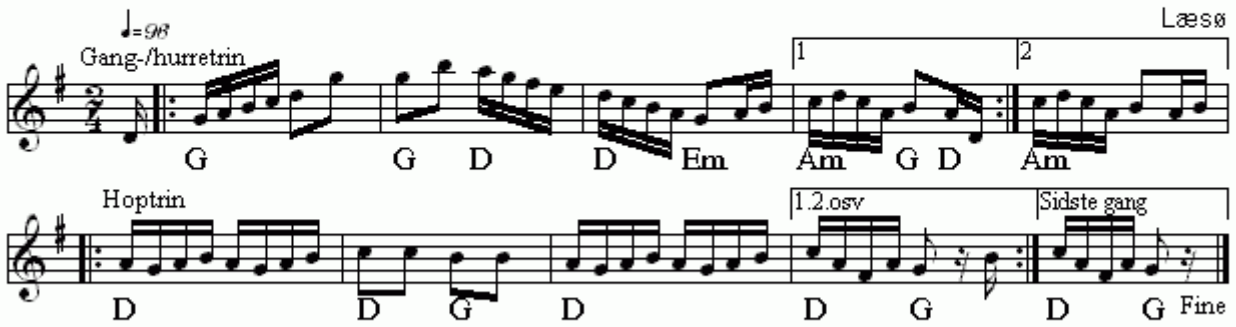

Otte Mands Dans(DK)
Nr 564 i "358"-samlingen

Node fra Folkets Hus Spillefolk: www.folketshus.dk (Filnavn: tu-ottemandsdanslzszz, node sidst revideret 22/12 - 2014)

Otte Mands Reel 2

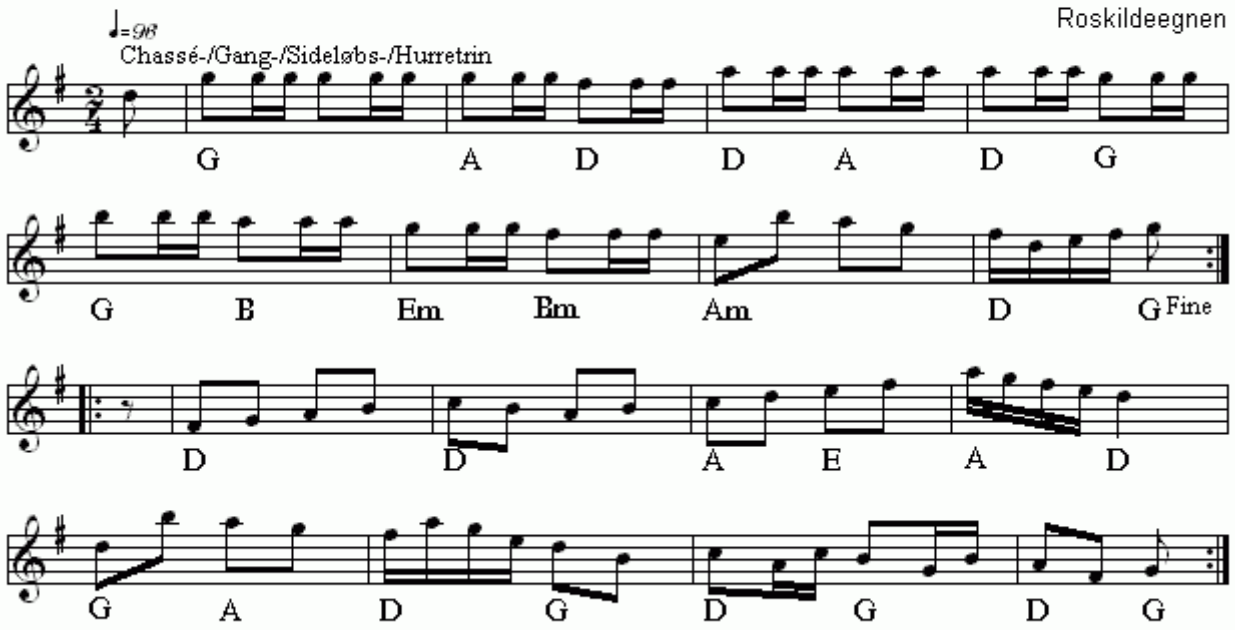

Otte Mands Reel 2(DK)
Nr 367 i "358"-samlingen

Node fra Folkets Hus Spillefolk: www.folketshus.dk (Filnavn: tu-ottemandsreel2, node sidst revideret 15/2 - 2015)

Ottetalsdans

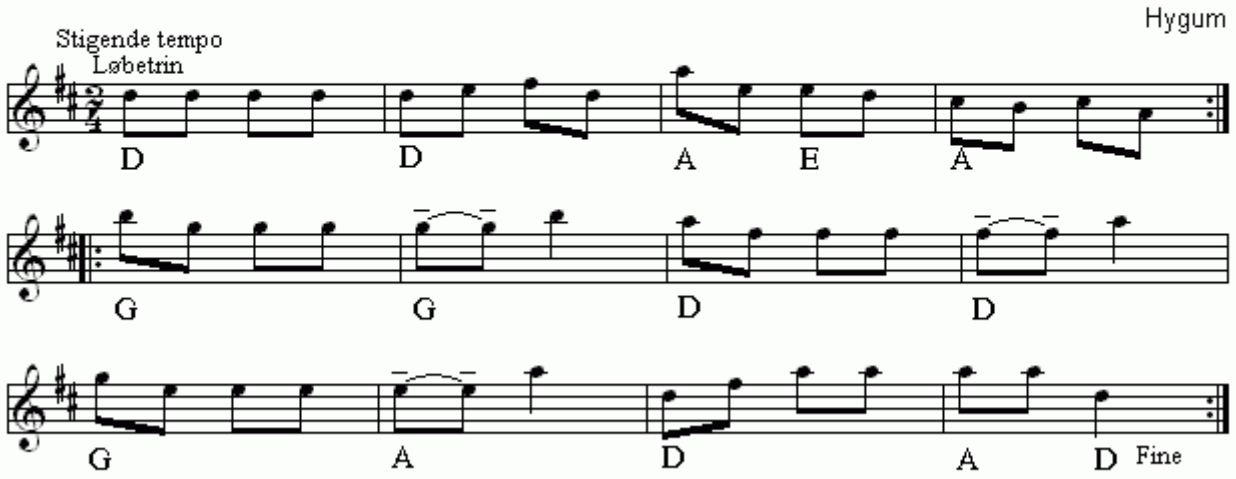

Ottetalsdans(DK)
Nr 650 i "358"-samlingen

Node fra Folkets Hus Spillefolk: www.folketshus.dk (Filnavn: tu-ottetalsdans, node sidst revideret 24/1 - 2015)

Otte-tur

e.Peder Chr. Bovtrups nodebog,Ulfborg

Arr.: Steen Jagd

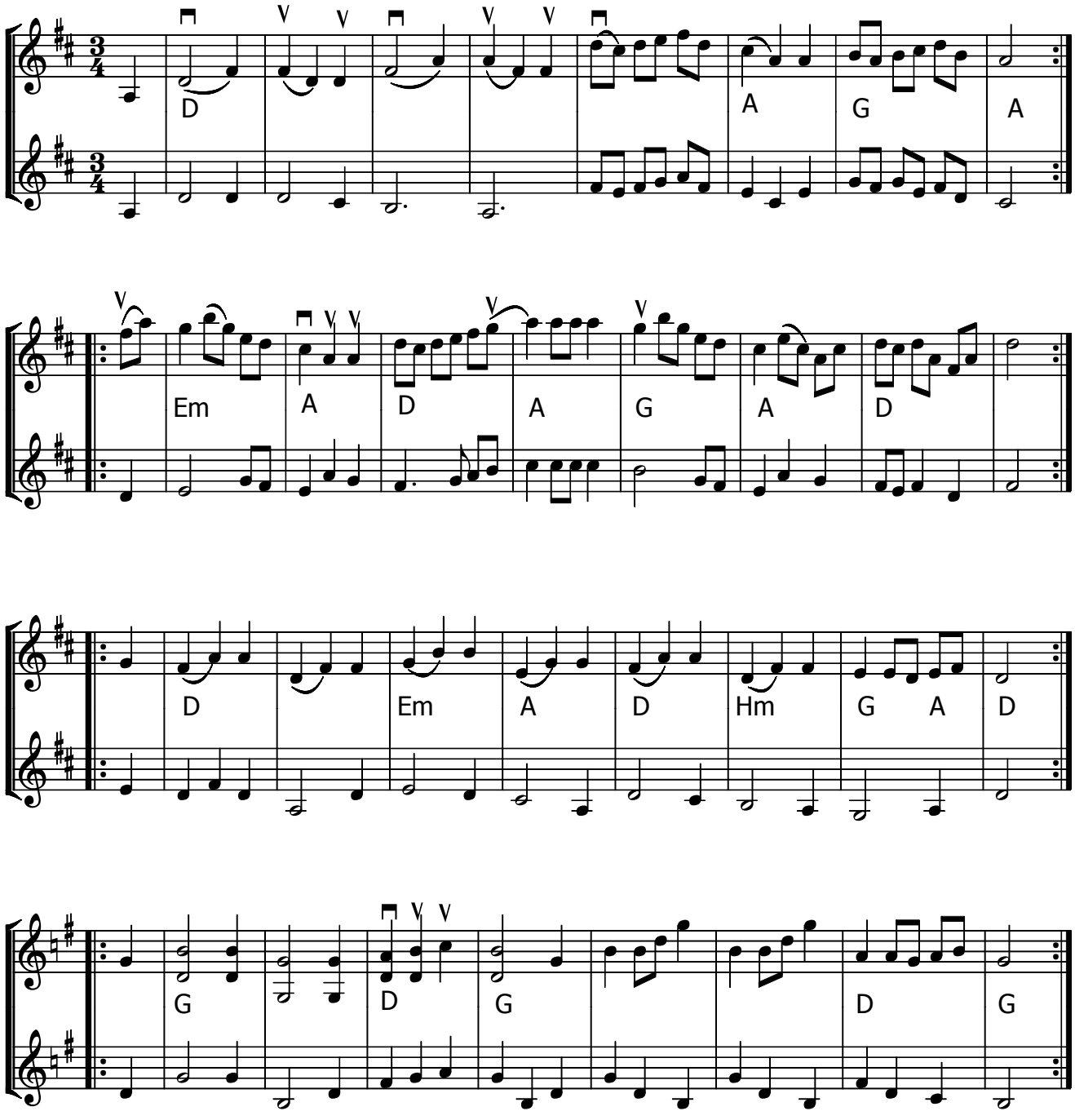

Otte-tur (DK)

Kilde: e. Peder Chr. Bovtrups nodebog , Ulfborg ,Vestjylland

Node fra Folkets Hus Spillefolk: www.spillefolk.dk (Filnavn: tu-ottetur, node sidst revideret 5/10-2014)

Ottetur fra Hadsund

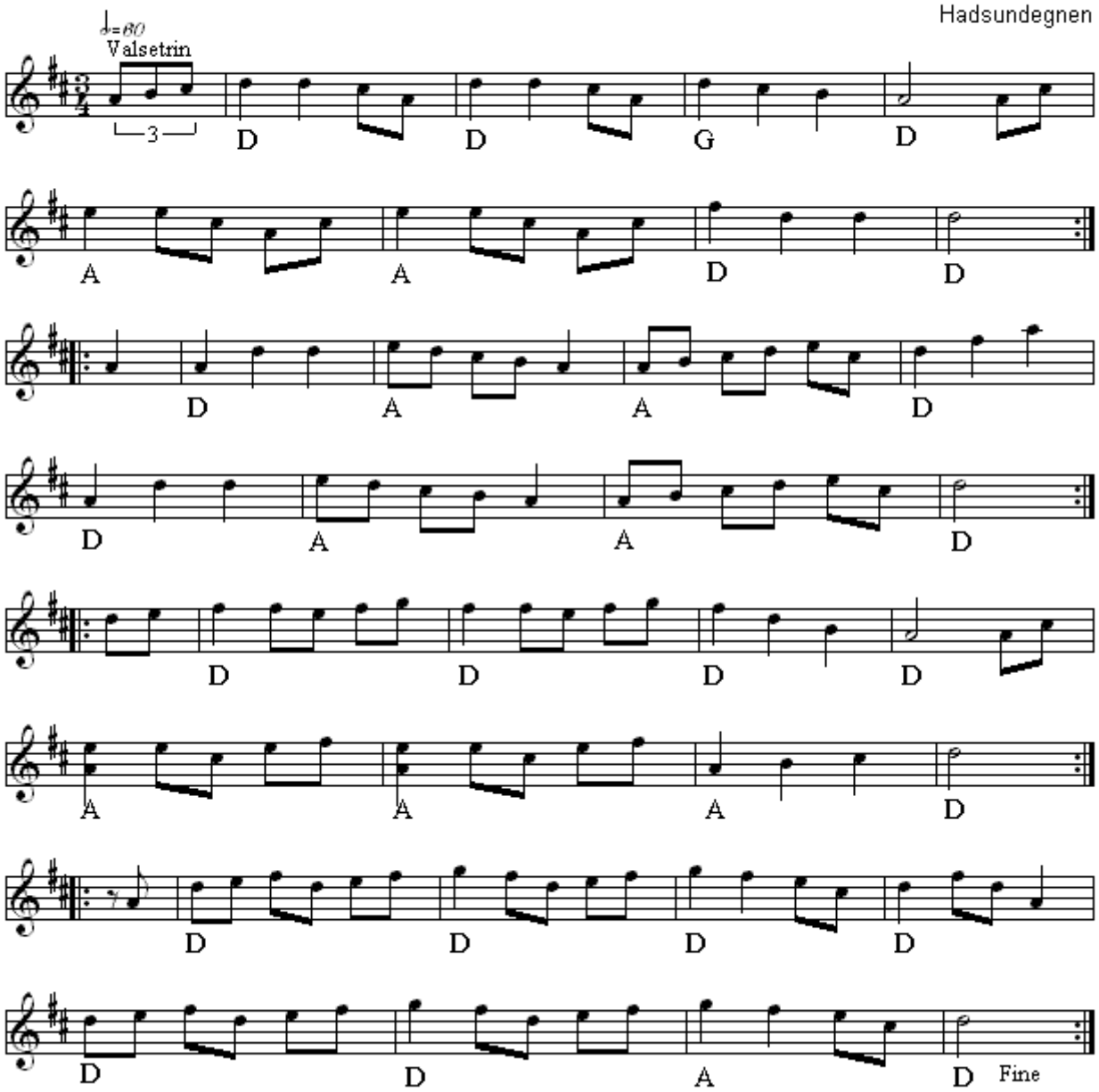

Ottetur fra Hadsund(DK)
Nr 363 i "358"-samlingen

Node fra Folkets Hus Spillefolk: www.folketshus.dk (Filnavn: tu-otteturhadsund, node sidst revideret 15/2 - 2015)

Ottetur fra Randersegnen

nr 247 fra "358" samlingen

Randersegnen.

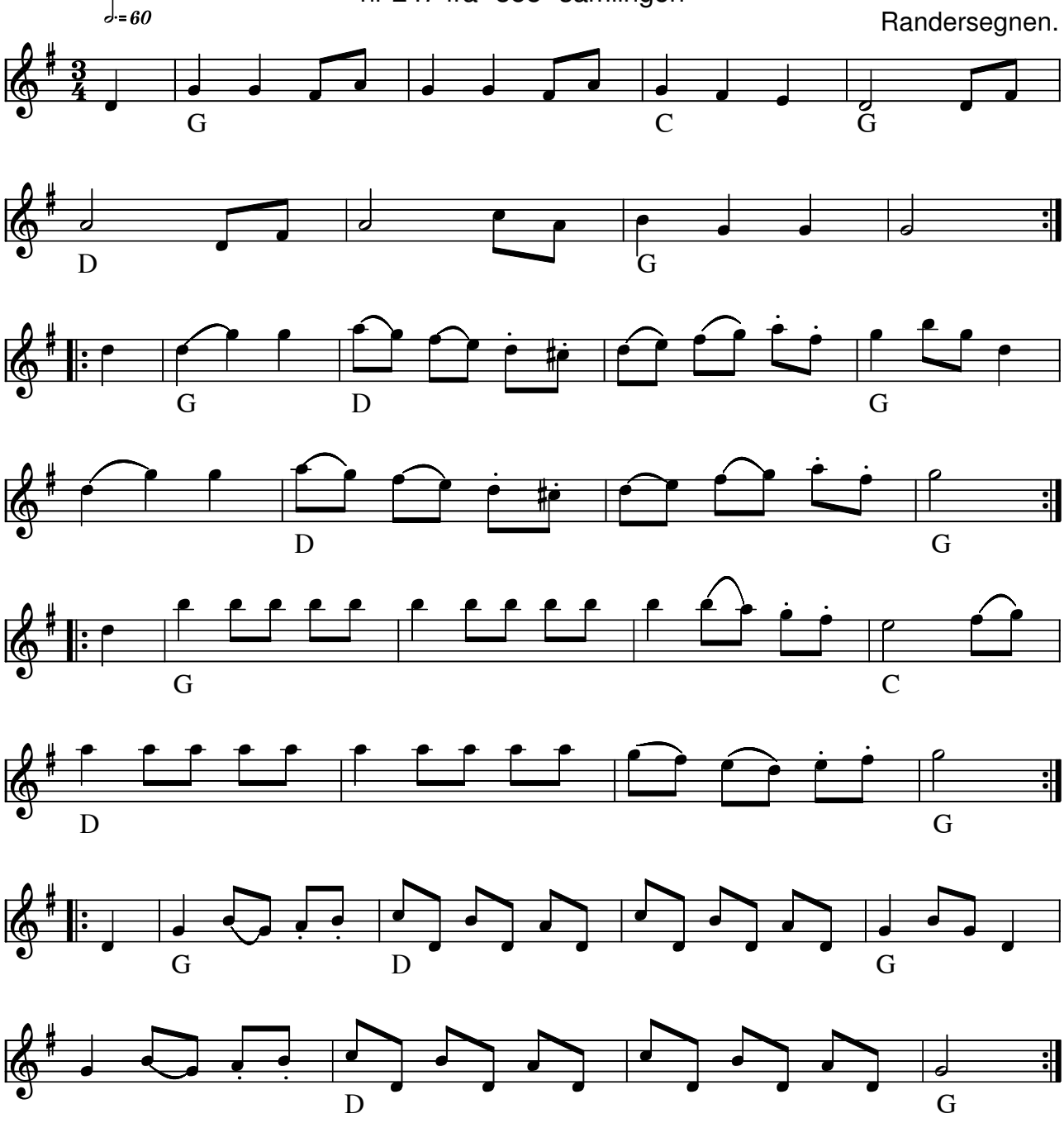

Ottetur fra Randersegnen (DK)

Node fra Folkets Hus Spillefolk: www.spillefolk.dk (Filnavn: tu-otteturrandersegnen, Lavet 15/10-2014 og sidst revideret 30/1-2015)

Nummer 247 i 358 Danske Folkedansemelodier

Egn: Randersegnen,

Ottetur fra Tim

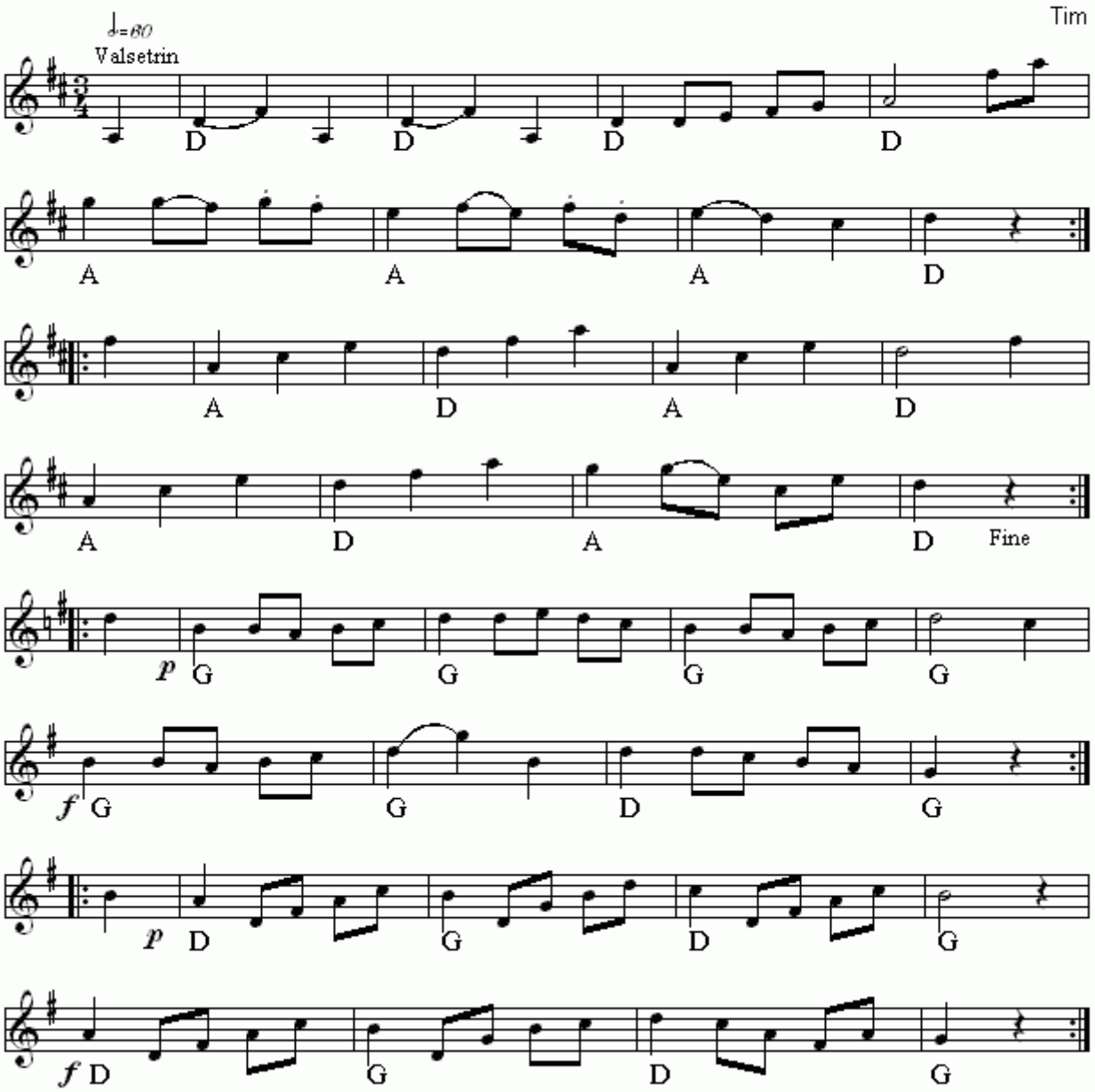

Ottetur fra Tim(DK)
Nr 615 i "358"-samlingen

Node fra Folkets Hus Spillefolk: www.folketshus.dk (Filnavn: tu-otteturtim, node sidst revideret 11/2 - 2015)

Ottetur

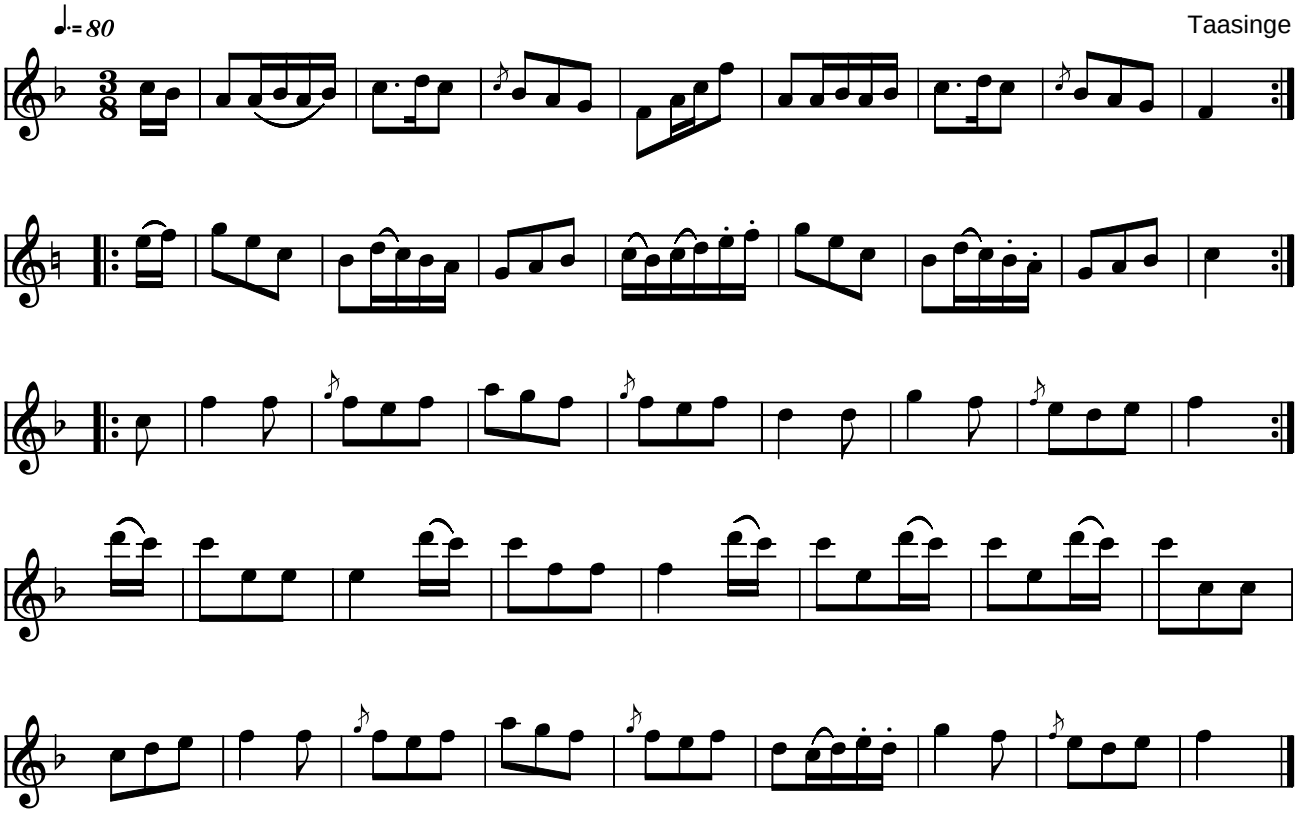

Ottetur Taasinge (DK)

Kilde: 358 Danske Folkedansemelodier (nr. 110)
Node fra Folkets Hus Spillefolk: www.folketshus.dk (Filnavn: tu-otteturtzzz, node og tekst sidst revideret 17/3-2005)

Oxekommers

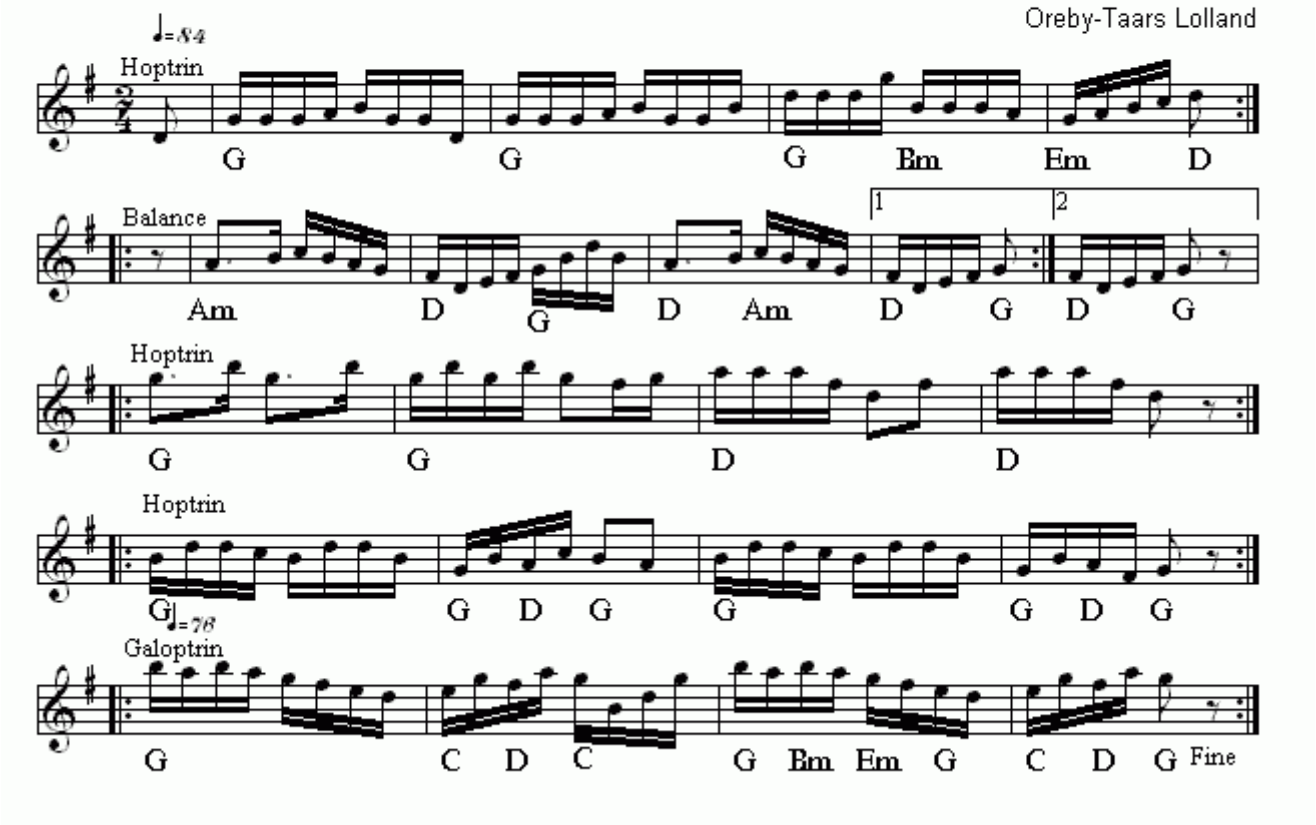

Oxekommers(DK)
Nr 469 i "358"-samlingen

Node fra Folkets Hus Spillefolk: www.folketshus.dk (Filnavn: tu-oxekommers, node sidst revideret 10/1 - 2015)

Oxekow

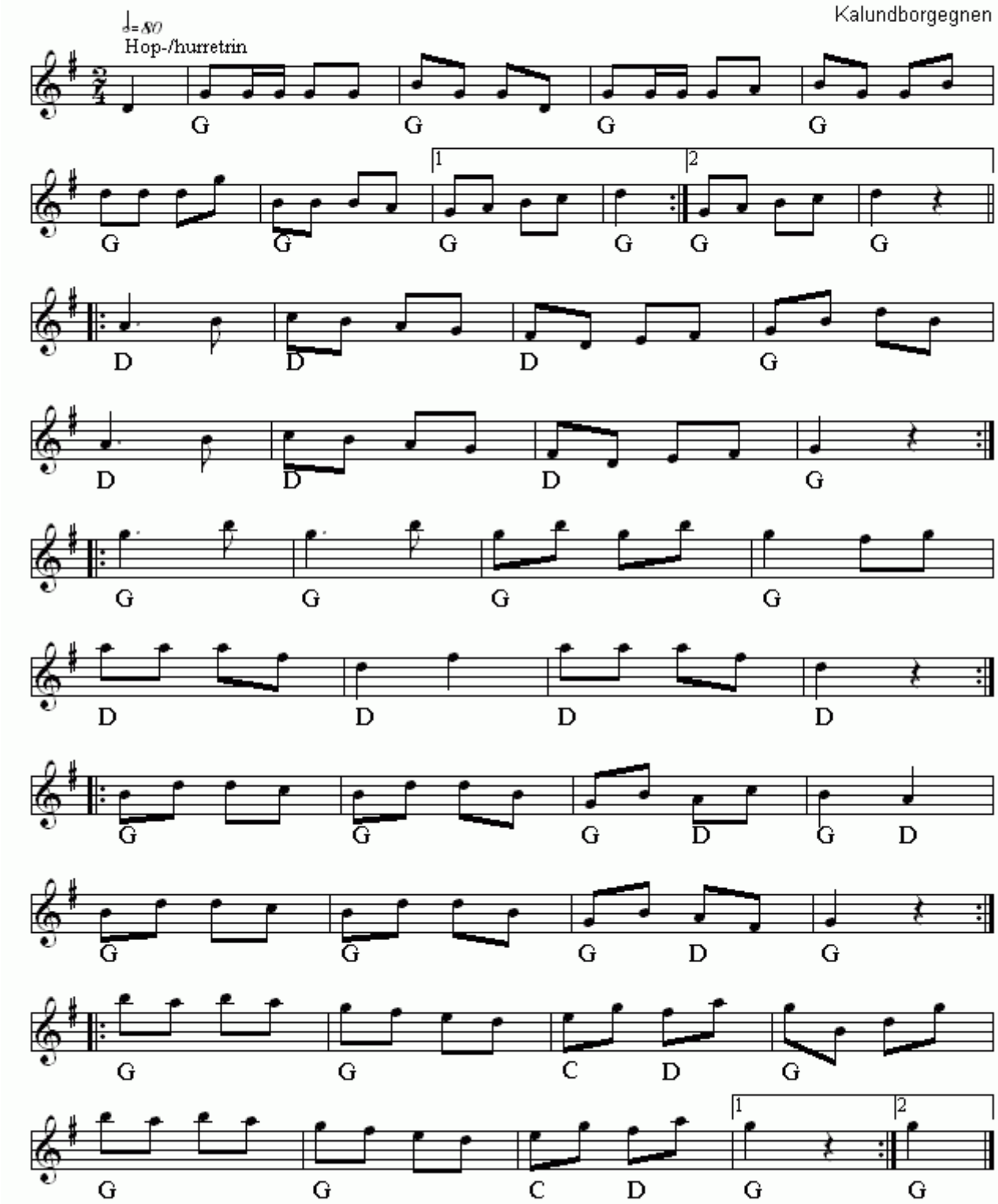

Oxekow(DK)
Nr 522 i "358"-samlingen
Node fra Folkets Hus Spillefolk: www.folketshus.dk (Filnavn: tu-oxekow, node sidst revideret 4/2 - 2015)

Oxekow fra Avernakø

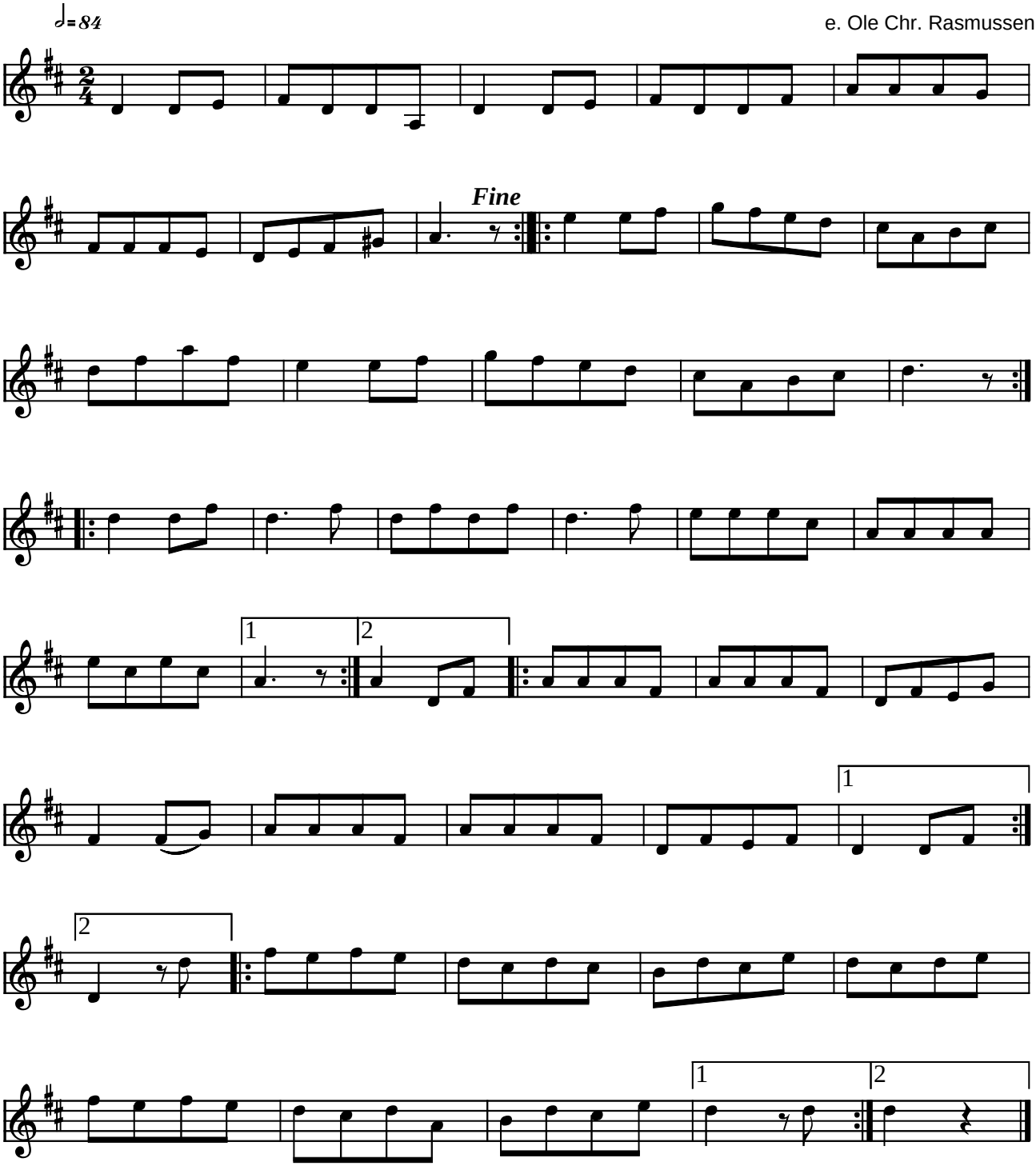

Oxekow fra Avernakø e. Ole Chr. Rasmussen, Korshavn (DK)

I hæftet fra FFF står der efter dansebeskrivelsen:
Oxekow er en fordanskning af "Oczakow", der er en ukrainsk by og fæstning ved Sortehavet. . . .
. . . Dans og musik skal nok symbolisere den belejring af Oszakow, som russerne foretog i 1788 og som endte med, at de jog tyrkerne ud af fæstningen.
Melodien findes på Ærø allerede i 1800 og på Roskildeegnen havde den navnet "Oksekovs belejring"

Kilde: "Gamle Danse fra Avernakø og Korshavn" udg. af FFF
(Node fra Folkets Hus Spillefolk: www.folketshus.dk)

Oxekow

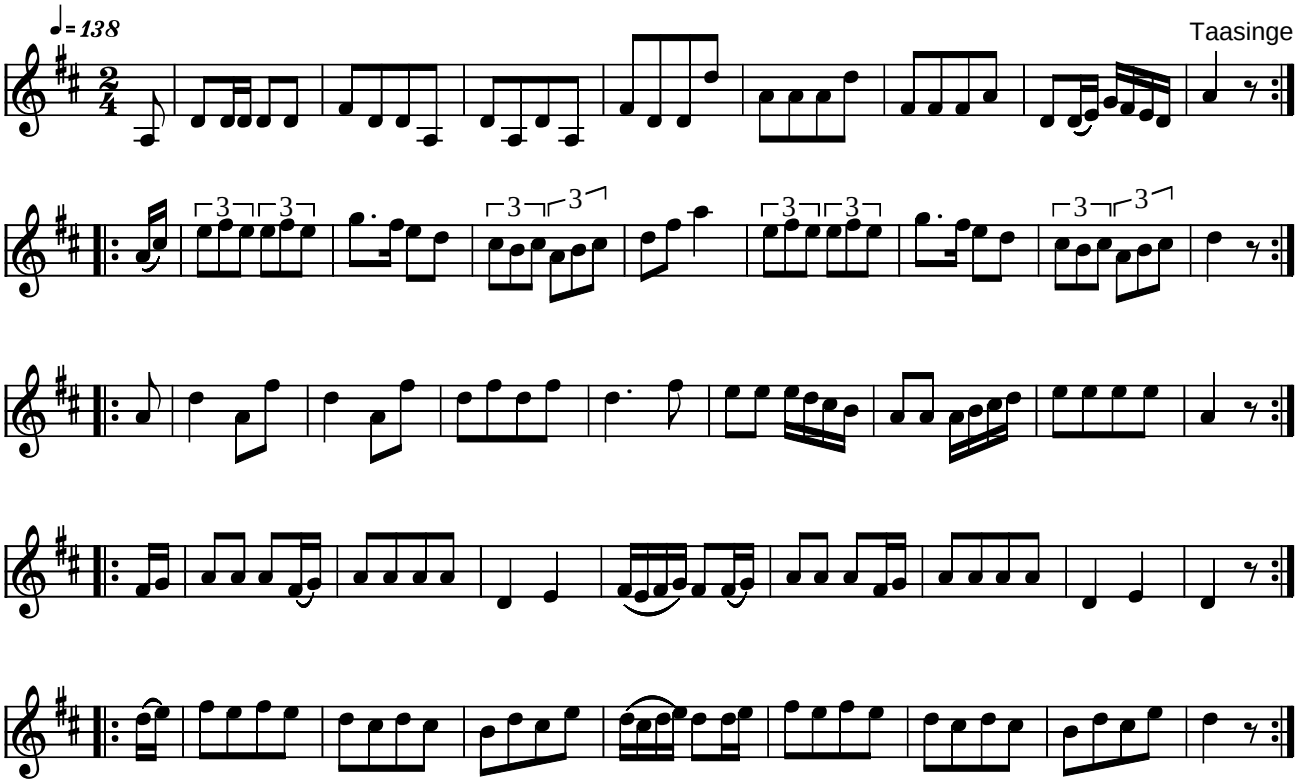

Oxekow Taasinge (DK)

Se også "Oxekow fra Avernakø"

Kilde: 358 Danske Folkedansemelodier (nr. 105)
Node fra Folkets Hus Spillefolk: www.folketshus.dk (Filnavn: tu-oxekowtzzz, node og tekst sidst revideret 27/2-2005)

Oxekow

Kalundborgegnen

e. A.P.Berggrens vendsysselske variant

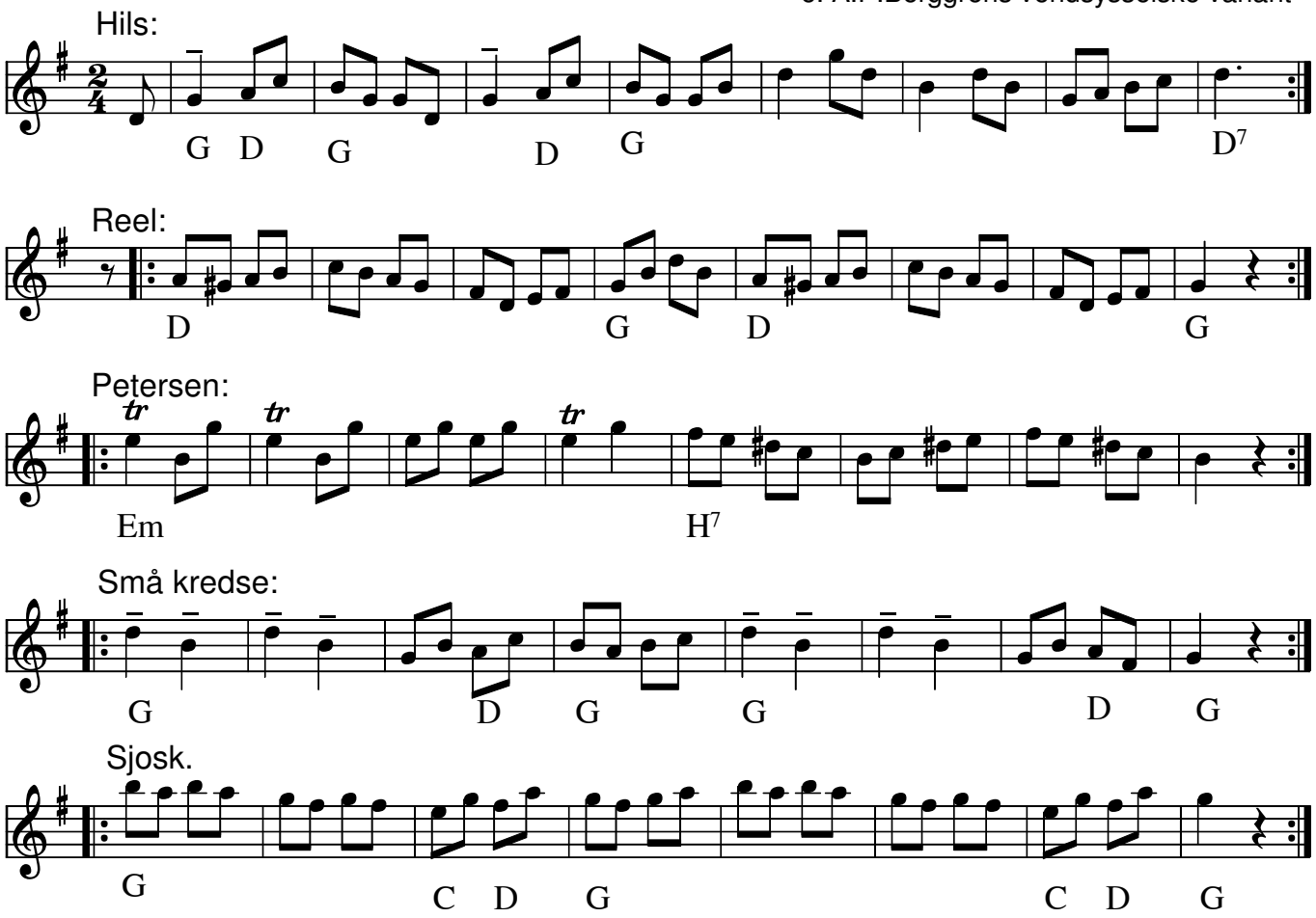

Oxekow (DK) e. A.P. Berggrens gengivelse.

Gammel dansk rækkedans:

Dansen er optegnet i mange forskellige varianter fra forskellige dele af landet. Den daterer sig til 16-1700 årene.

De fleste rækkedanse er kommet hertil fra de britisk øer, hvorefter de efterhånden er tillempet forskellige lokale dansemåder. Her gengives den måde, hvorpå den i dag danses i Lirum Larum i Roskilde: Udgangspunktet er en gammel optegnelse af dansen, men trin og stil er inspireret af dansk nordisk gammeldans.

Musikken på båndet er A.P. Berggrens gengivelse af den vendsysselske variant.

Node fra Folkets Hus Spillefolk: www.spillefolk.dk (Filnavn: tu-oxekowvendsyssel, node sidst revideret 10/1-2017)

Pajernes Fornøjelse

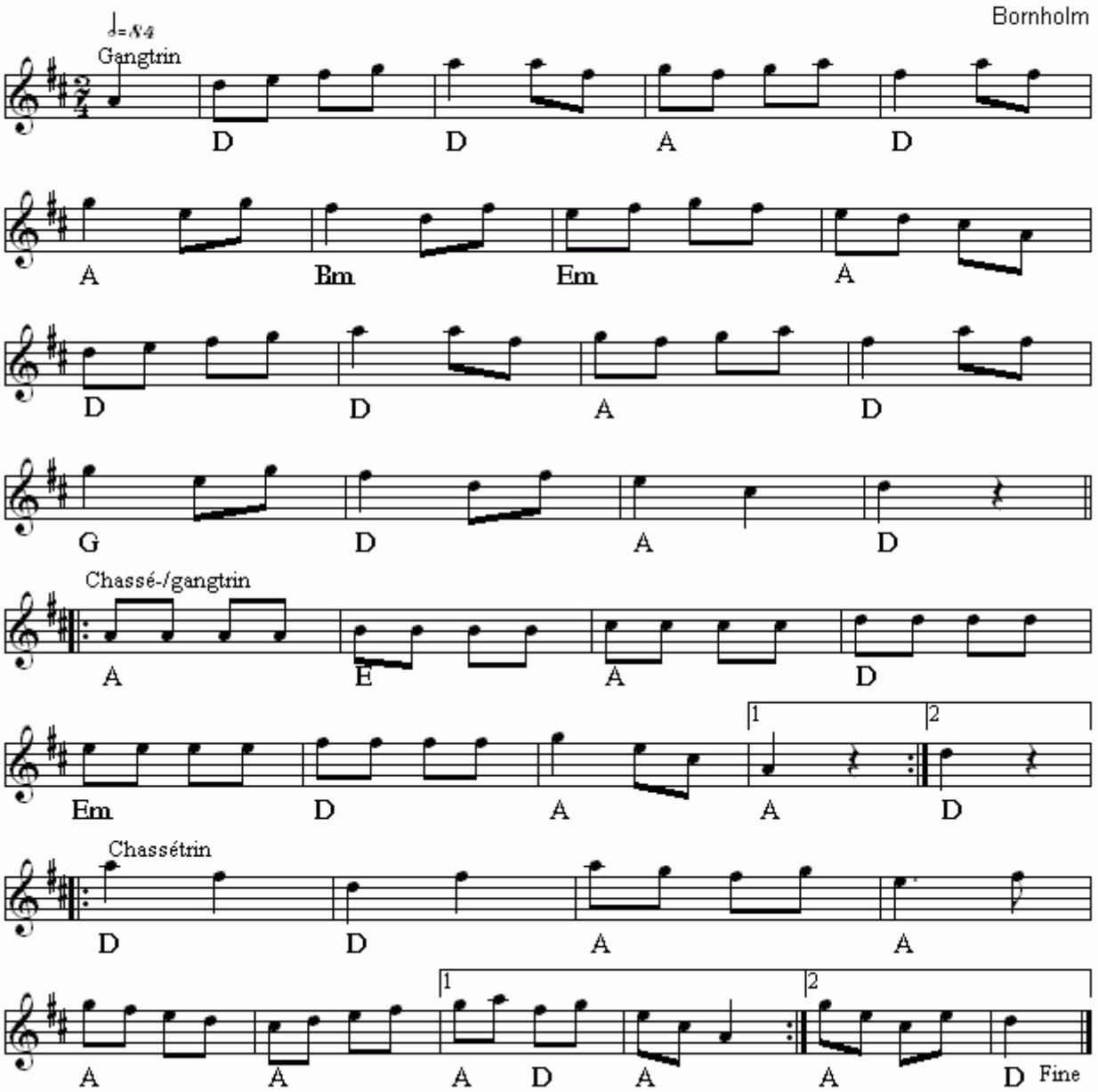

Pajernes Fornøjelse(DK)
Nr 587 i "358"-samlingen

Node fra Folkets Hus Spillefolk: www.folketshus.dk (Filnavn: tu-pajernesfornzzjelse, node sidst revideret 15/12 - 2014)

Pariser Polka

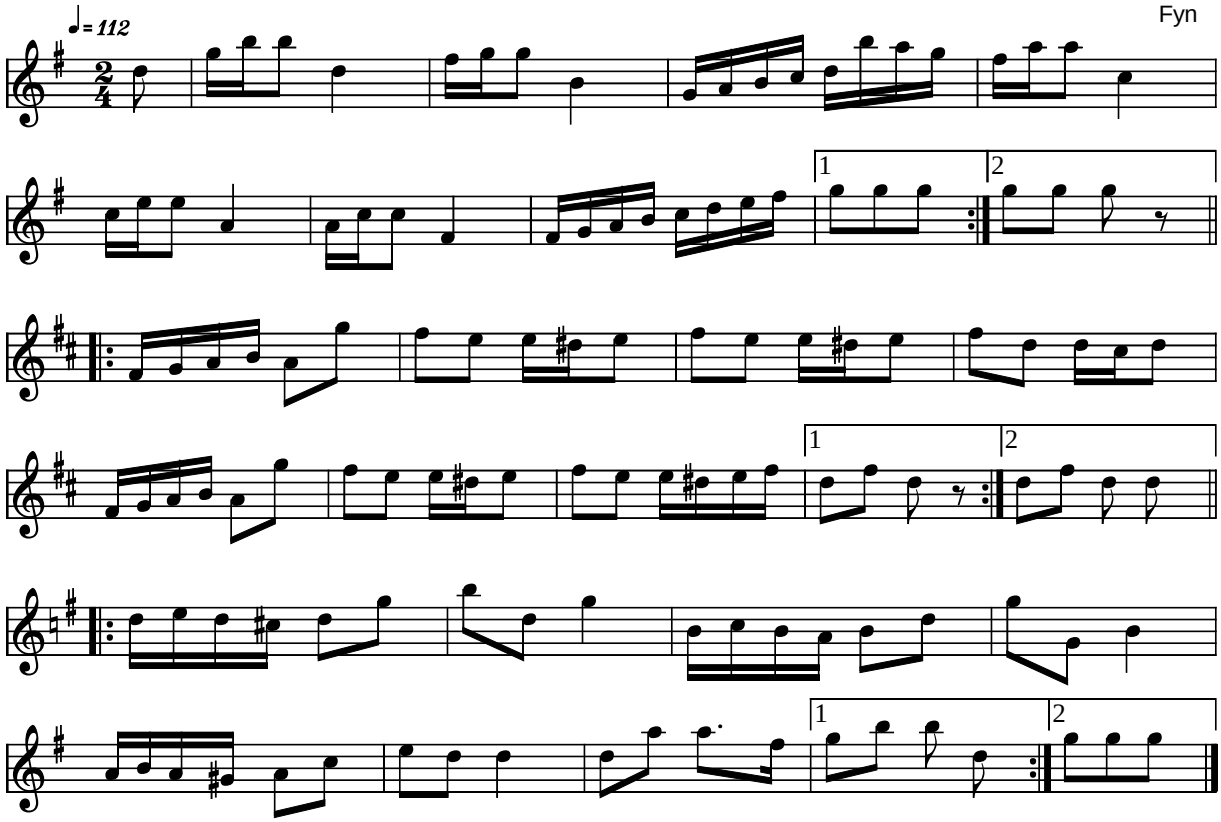

Pariser Polka Fyn (DK)

Kilde: 358 Danske Folkedansemelodier (nr. 40)
Node fra Folkets Hus Spillefolk: www.folketshus.dk (Filnavn: tu-pariserfyn, node og tekst sidst revideret 10/2-2004)

Pariserpolka

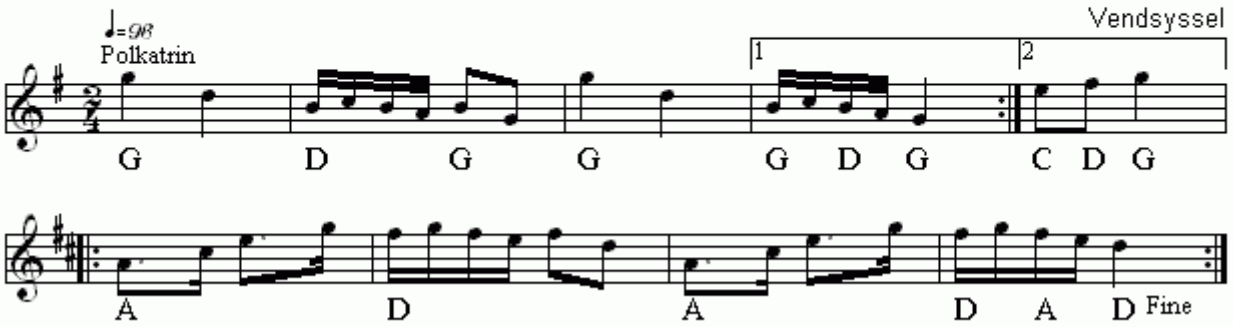

Pariserpolka(DK)
Nr 545 i "358"-samlingen

Node fra Folkets Hus Spillefolk: www.folketshus.dk (Filnavn: tu-pariserpolka, node sidst revideret 13/1 - 2015)

Pedersen

e.Ole Søegaard

Læsø

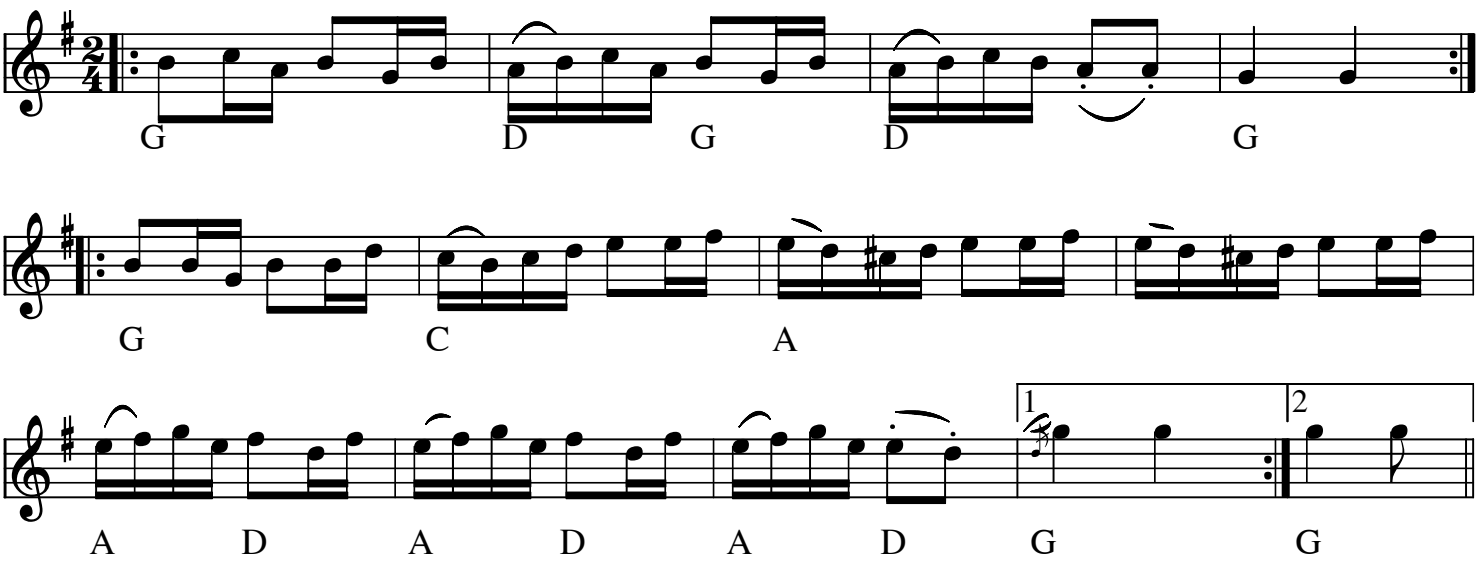

Pedersen e. Ole Søgaard(DK)

Spilles softe sammen med Enkelt kæde fra læsø (dog med et kort ophold imellem)

Node fra Folkets Hus Spillefolk: www.folketshus.dk (Filnavn: tu-pedersen, node sidst revideret 17/2-2009)
Egn: Læsø,

Pedersen og enkelt kæde Læsø

e.Ole Søegaard

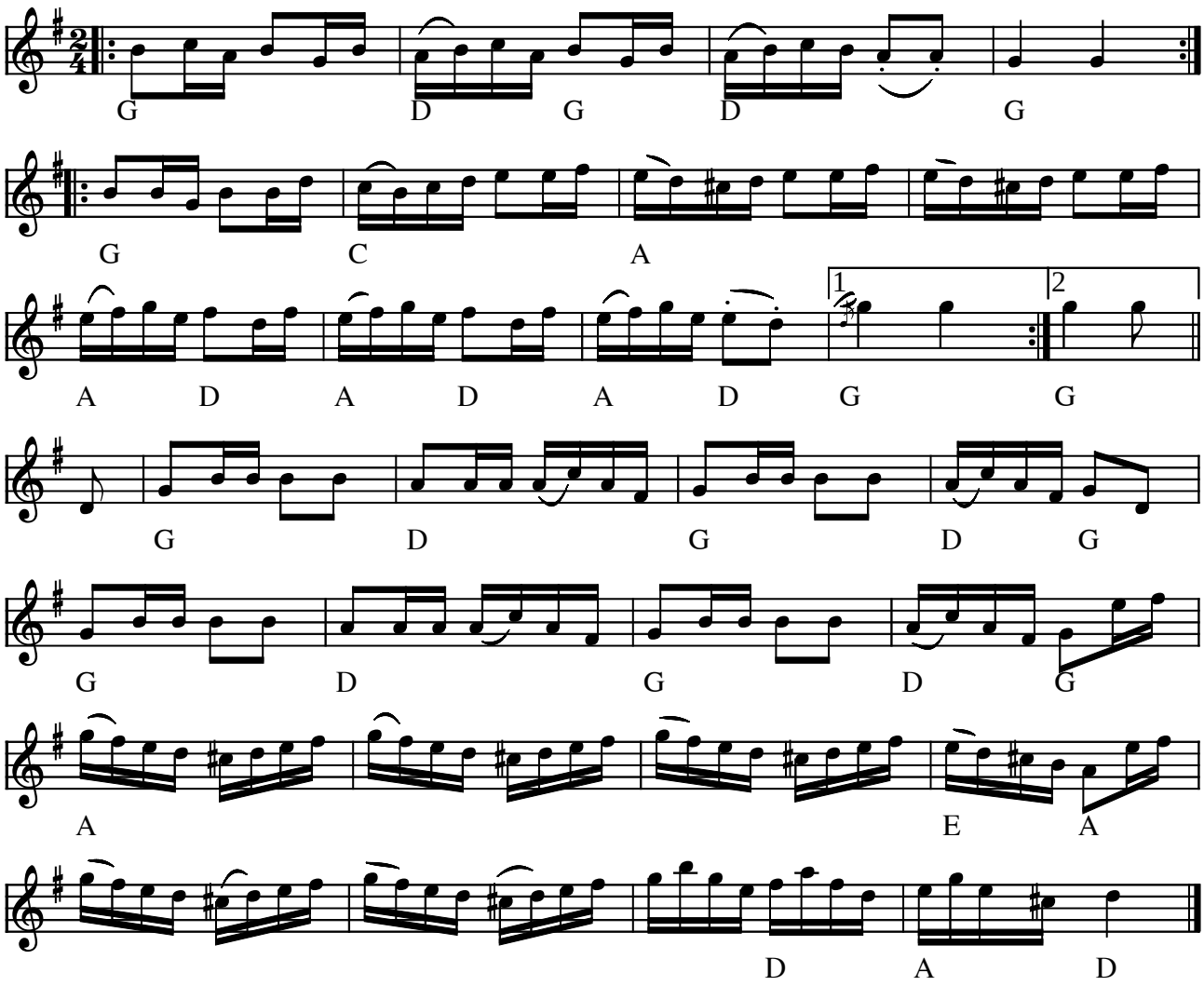

Pedersen og enkelt kæde fra Læsø e. Ole Søgaard (DK)

(Node fra Folkets Hus Spillefolk: www.folketshus.dk)

Peder Skyt

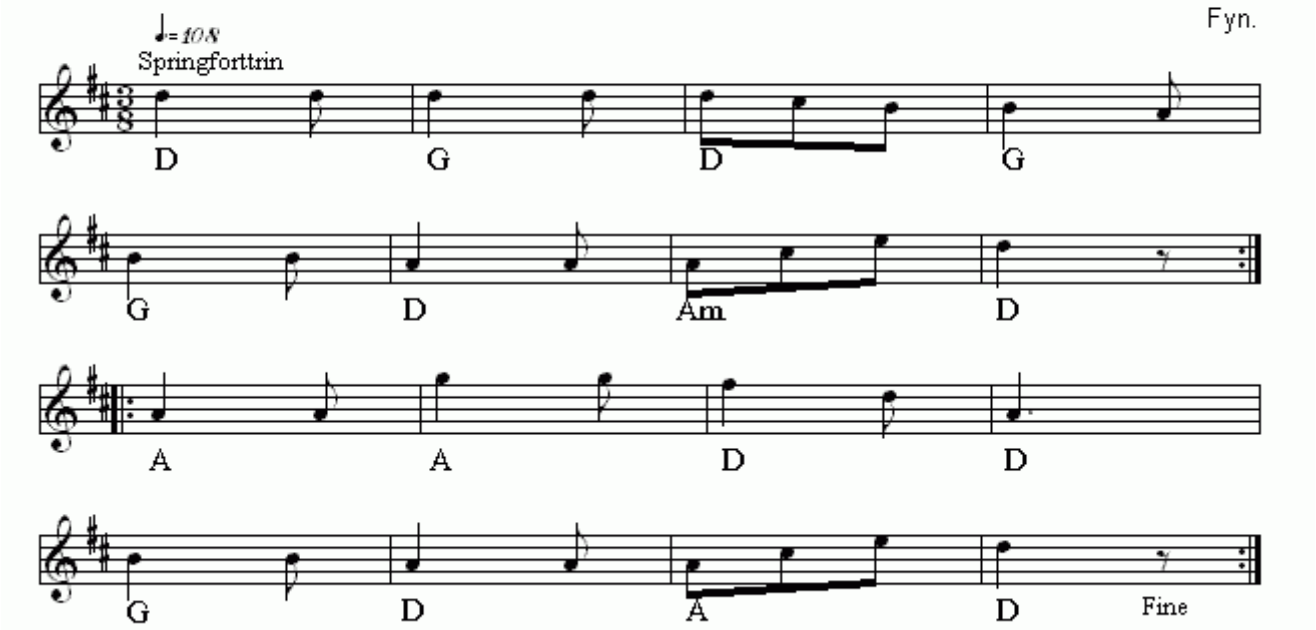

Peder Skyt(DK)
Nr 409 i "358"-samlingen

Node fra Folkets Hus Spillefolk: www.folketshus.dk (Filnavn: tu-pederskyt, node sidst revideret 20/12 - 2014)

Per Huggers Totur

fra Veddelev

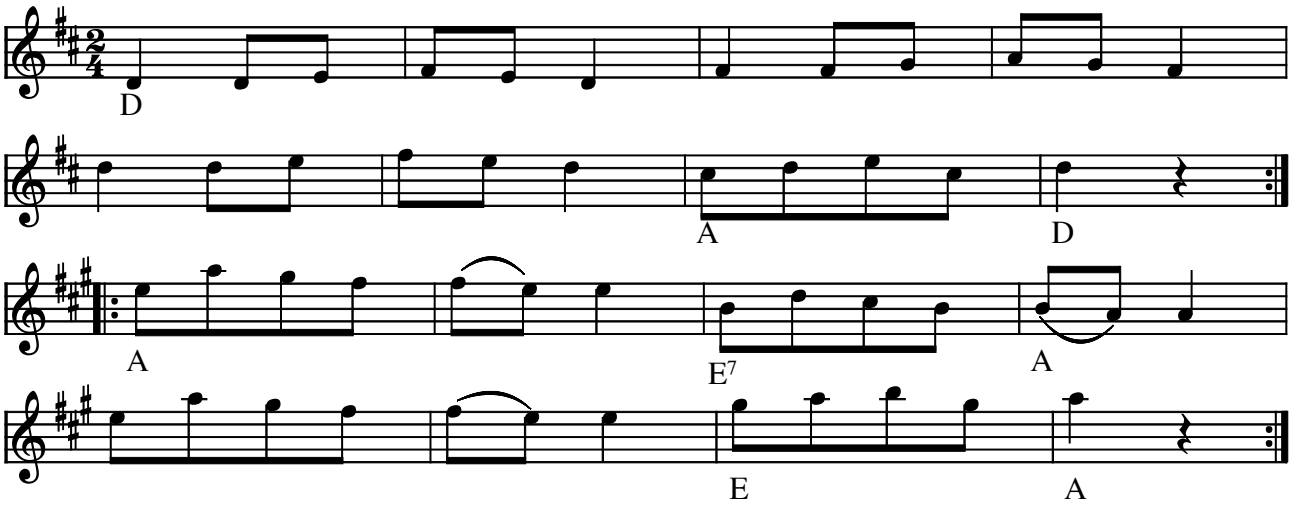

Per Huggers Totur fra Veddelev, Sjælland (DK)

(Node fra Folkets Hus Spillefolk: www.folketshus.dk)

Per Jensens Vals

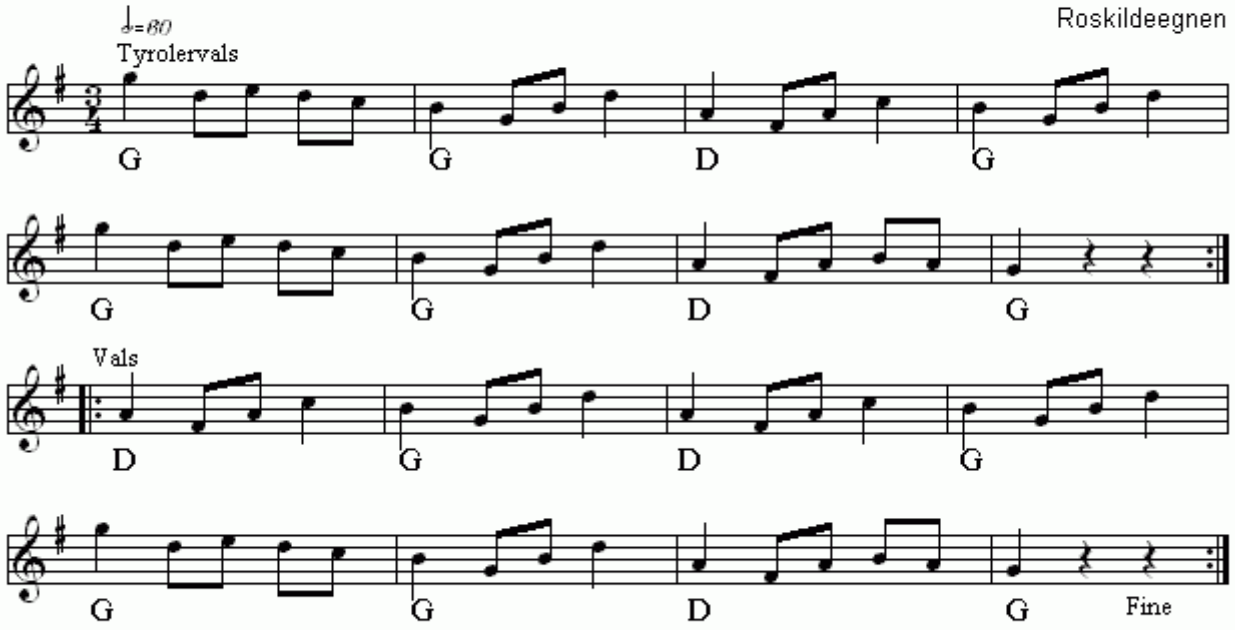

Per Jensens Vals(DK)
Nr 514 i "358"-samlingen

Node fra Folkets Hus Spillefolk: www.folketshus.dk (Filnavn: tu-perjensensvals, node sidst revideret 8/12 - 2014)

Perpendiken

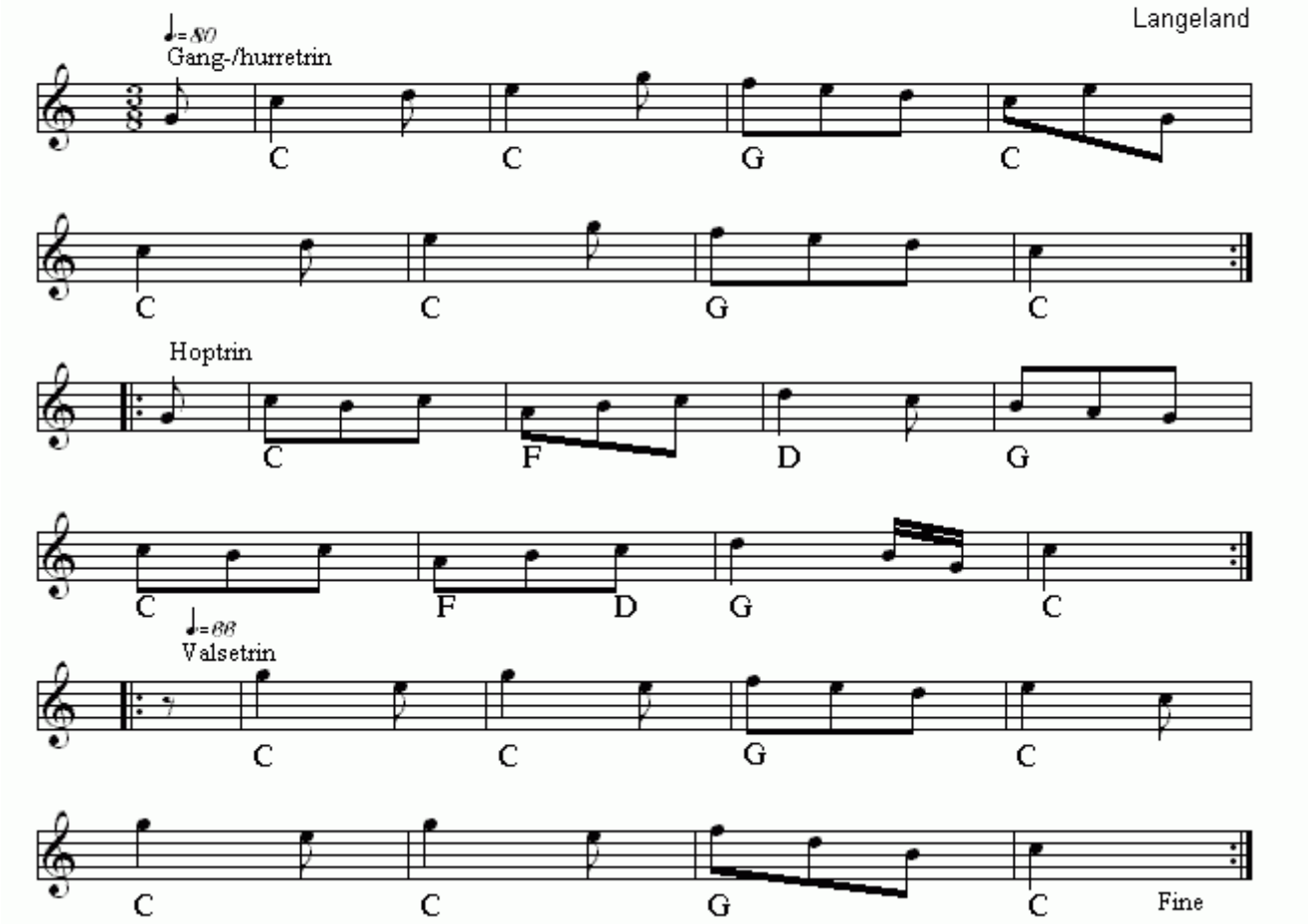

Perpendiken(DK)
Nr 427 i "358"-samlingen

Node fra Folkets Hus Spillefolk: www.folketshus.dk (Filnavn: tu-perpendiken, node sidst revideret 25/1 - 2015)

Per Snedkers Polka

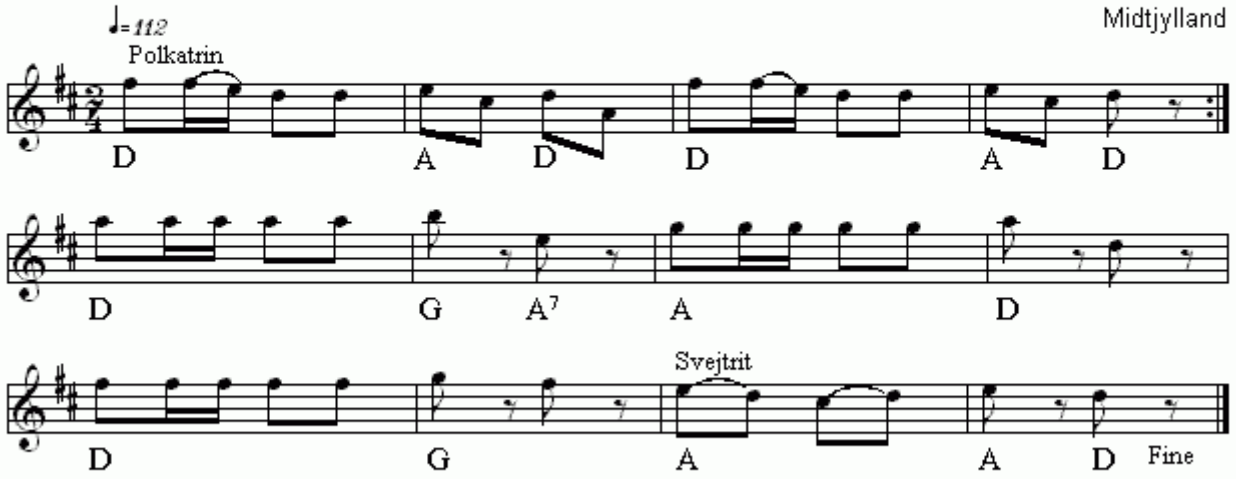

Per Snedkers Polka(DK)
Nr 368 i "358"-samlingen

Node fra Folkets Hus Spillefolk: www.folketshus.dk (Filnavn: tu-persnedkerspolka, node sidst revideret 15/2 - 2015)

Petersen nr.94

e. Madvig Vilsen 1986

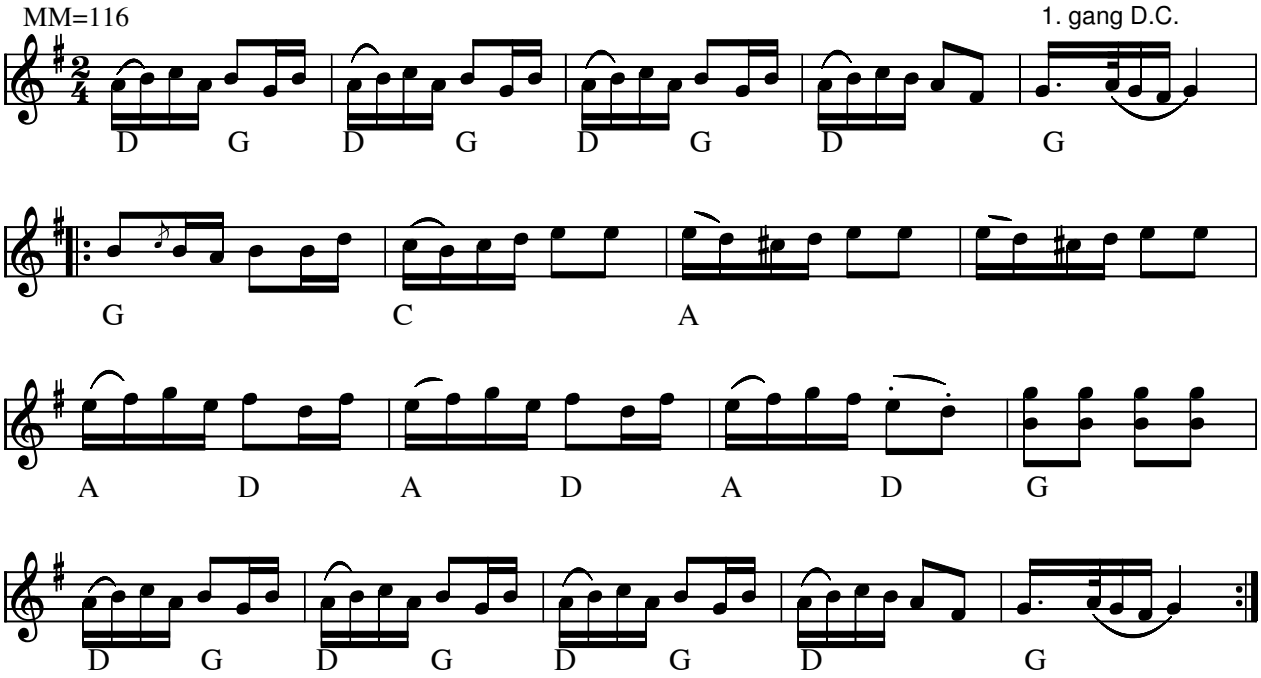

Petersen nr.94 (DK) fra Læsø

Madvig Vilsen har spillet mange versioner af Petersen og Kæden. Denne er fra vores besøg hos ham i 1986 efter et par dages opvarmning, hvor der stadig kom flere detaljer for dagens lys. Citat fra bogen "Læsø - dans og musik" af Kenneth Krak m.fl.

Node fra Folkets Hus Spillefolk: www.spillefolk.dk (Filnavn: tu-petersen, node sidst revideret 8/8-2012)

Pigernes Aftensang

Himmerland

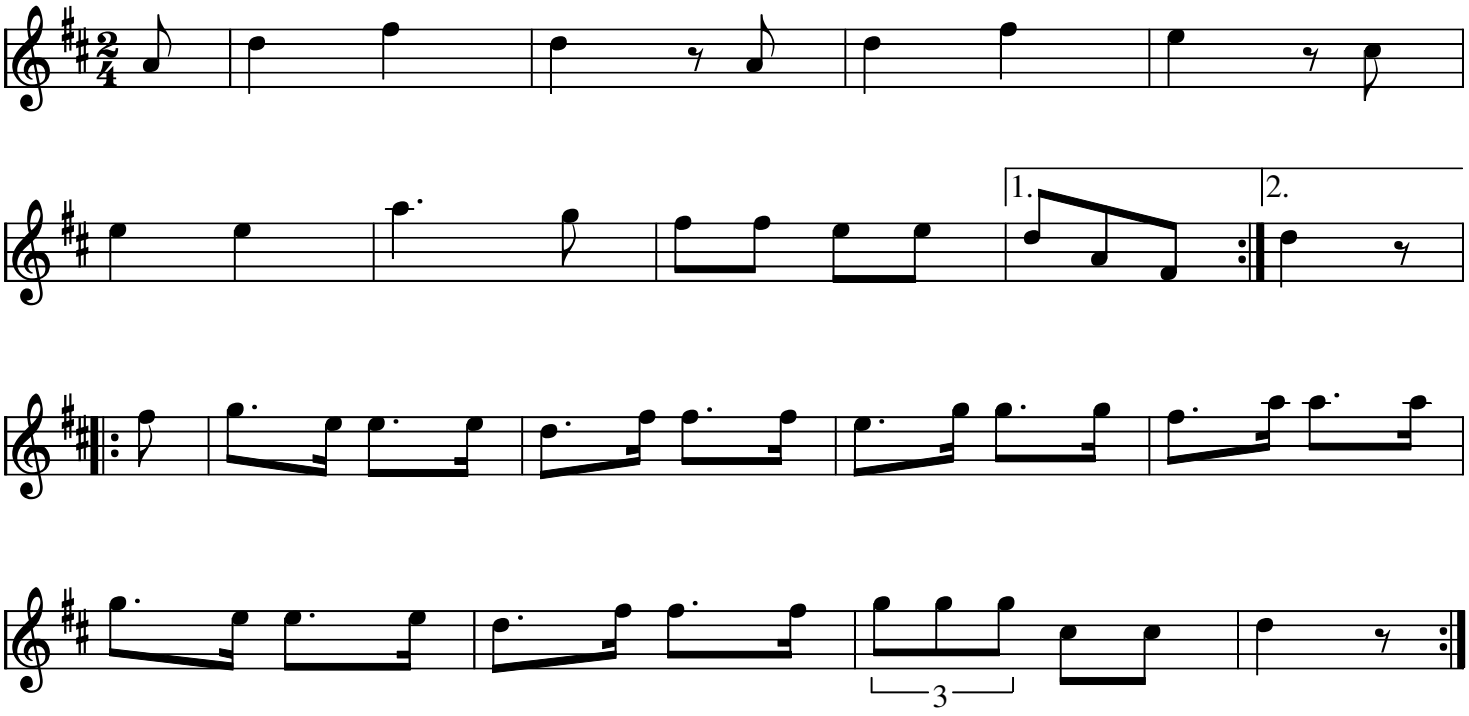

Pigernes aftensang (DK)
Nummer 121 i 358
Node fra Folkets Hus Spillefolk: www.folketshus.dk (Filnavn: , node sidst revideret 29/12-2009)

Pigernes Fornøjelse

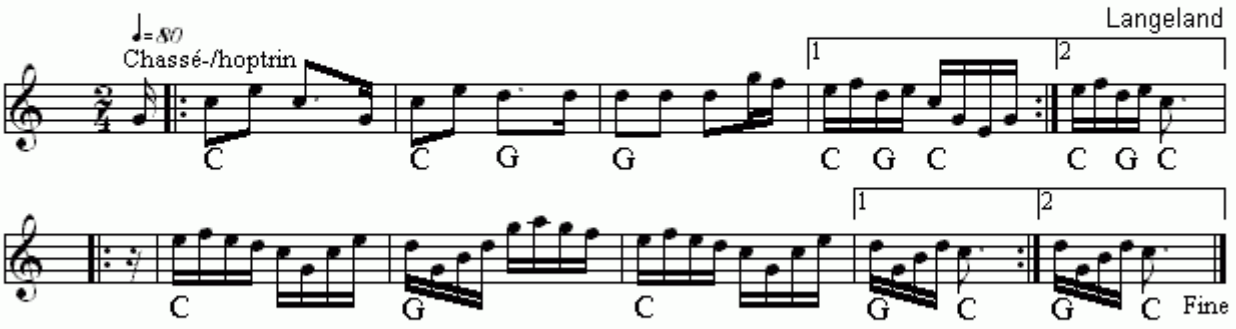

Pigernes Fornøjelse(DK)
Nr 426 i "358"-samlingen

Node fra Folkets Hus Spillefolk: www.folketshus.dk (Filnavn: tu-pigernesfornzzjelse, node sidst revideret 7/12 - 2014)

Pigernes Fornøjelse

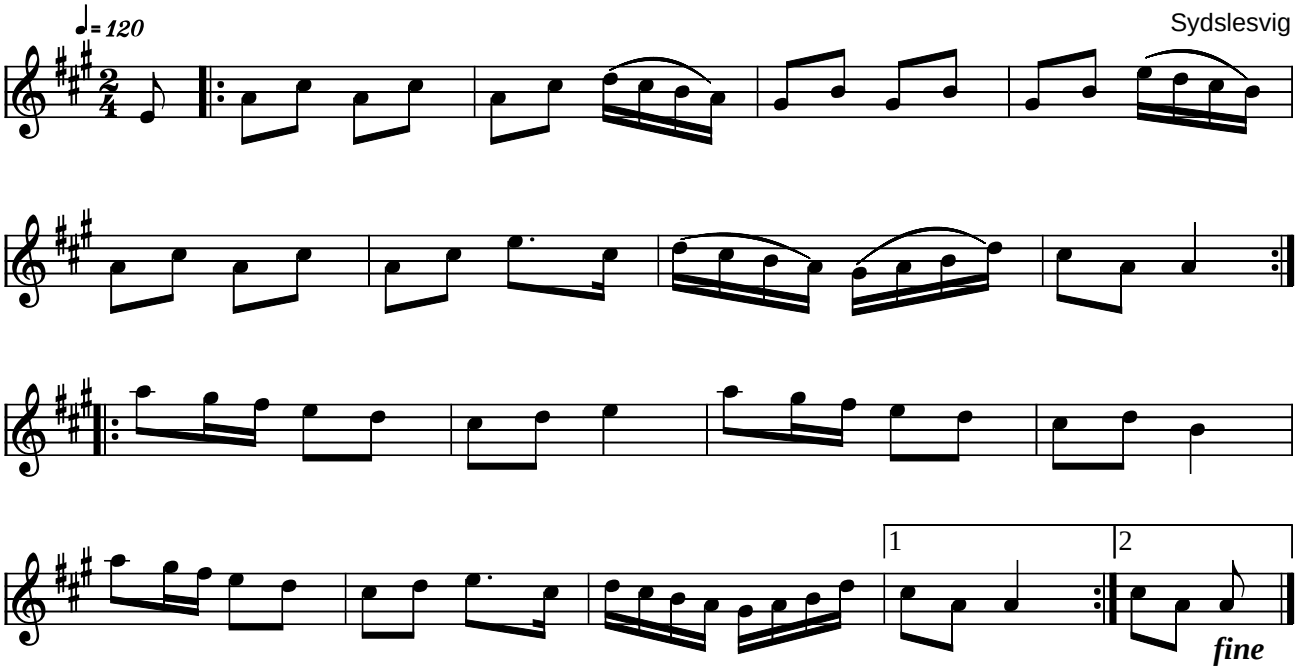

Pigernes Fornøjelse Sydslesvig (DK)

Kilde: 358 Danske Folkedansemelodier Bd. II (nr. 708)
Node fra Folkets Hus Spillefolk: www.folketshus.dk (Filnavn: tu-pigernesfsy, node og tekst sidst revideret 13/6-2005)

Pigernes Polka

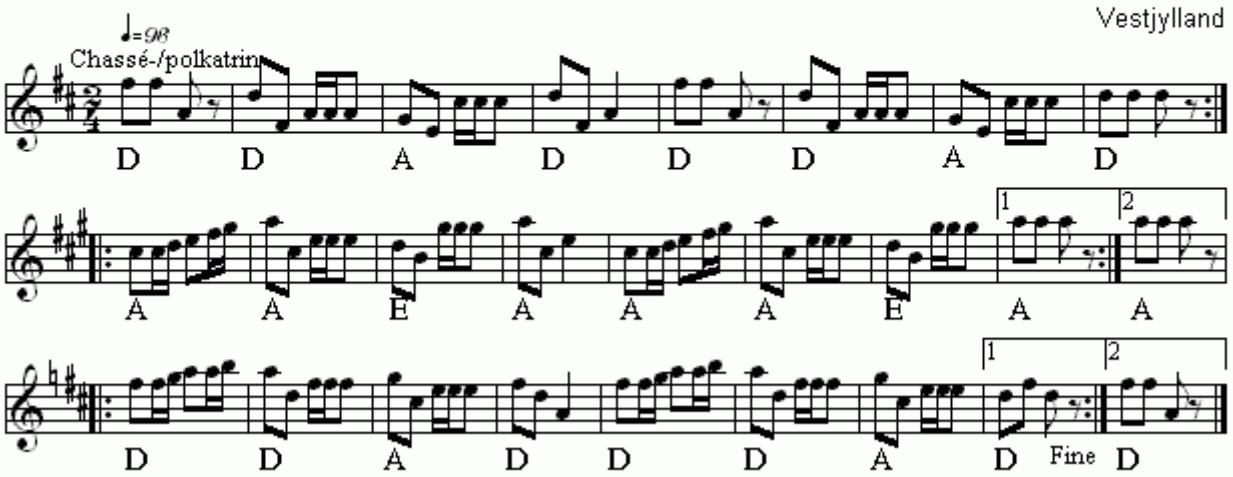

Pigernes Polka(DK)
Nr 441 i "358"-samlingen

Node fra Folkets Hus Spillefolk: www.folketshus.dk (Filnavn: tu-pigernespolka, node sidst revideret 23/12 - 2014)

Pigernes Tre-ting

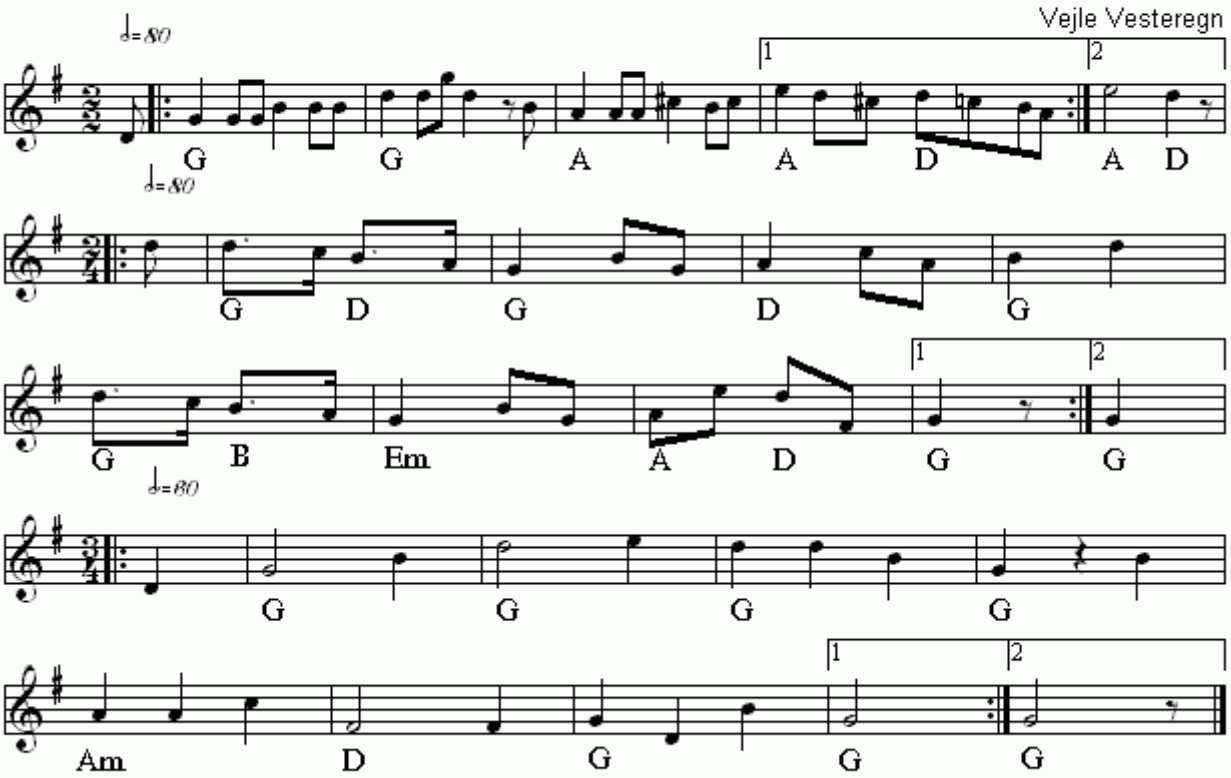

Pigernes Tre-ting(DK)
Nr 384 i "358"-samlingen

Node fra Folkets Hus Spillefolk: www.folketshus.dk (Filnavn: tu-pigernestreting, node sidst revideret 16/2 - 2015)

Pirrevals

fra Falster

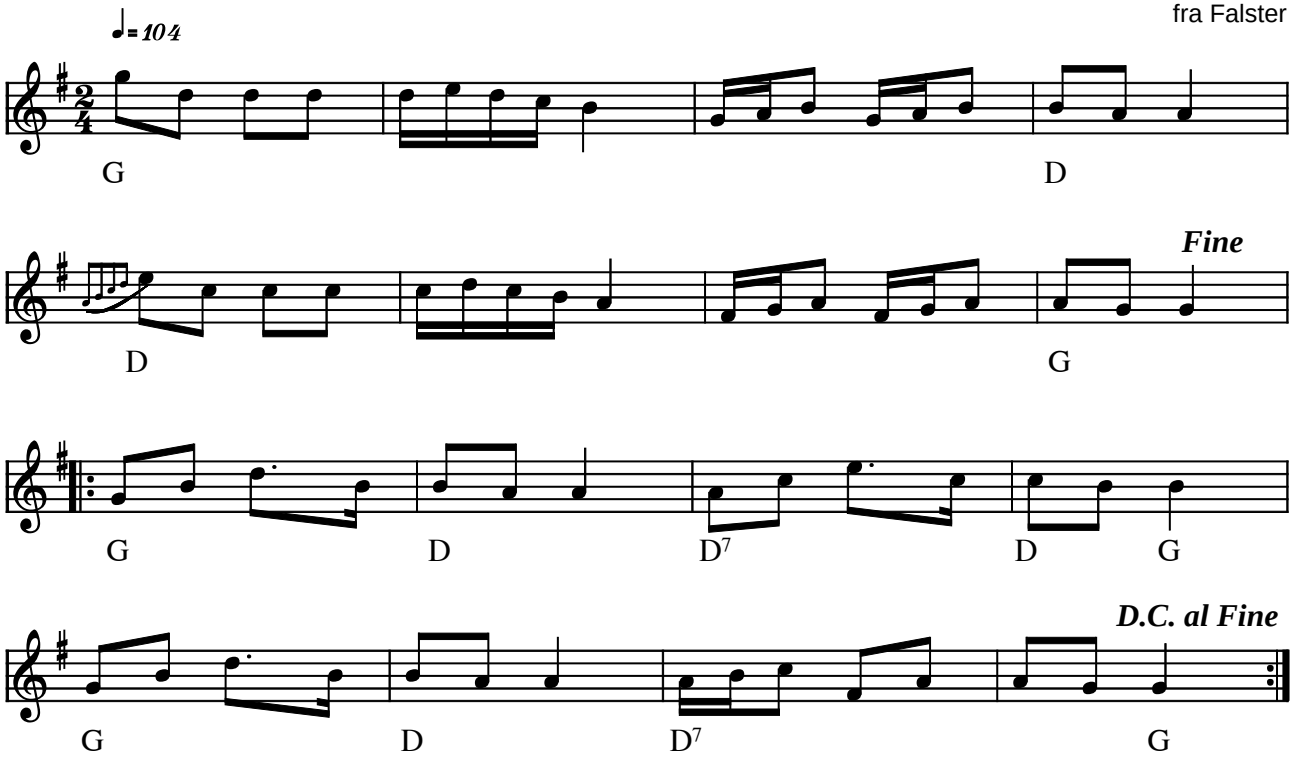

Pirrevals fra Falster (DK)

(Node fra Folkets Hus Spillefolk: www.folketshus.dk)

Polonæse

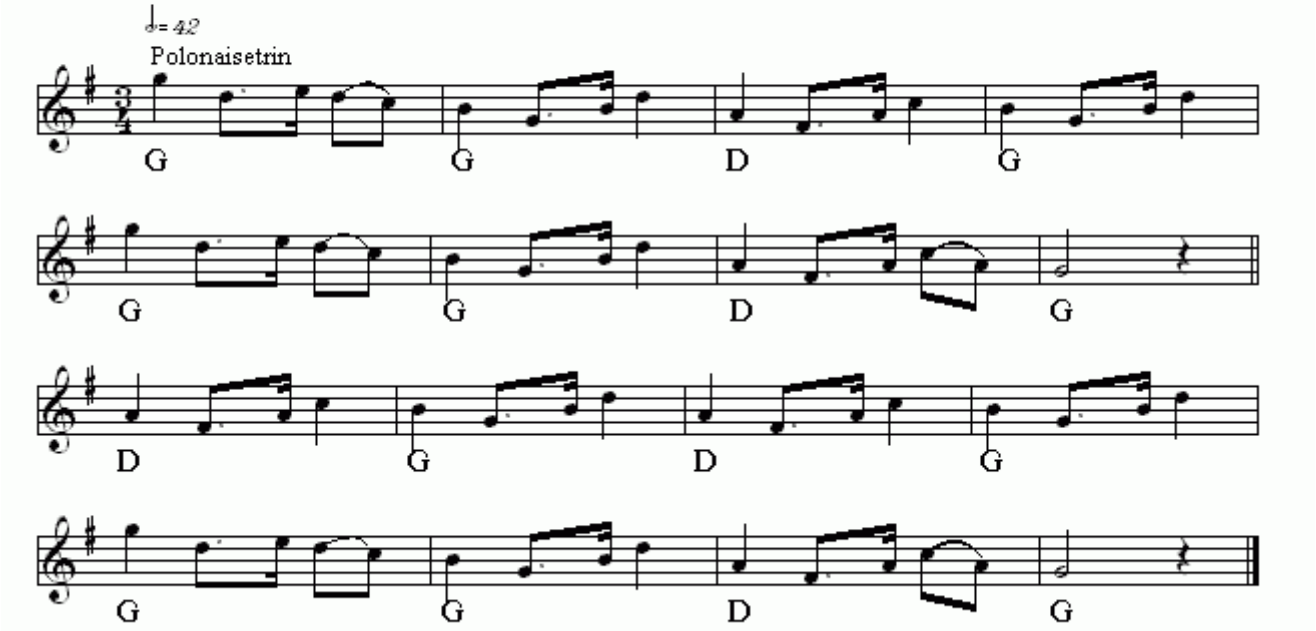

Polonæse(DK)
Nr 370 i "358"-samlingen
Node fra Folkets Hus Spillefolk: www.folketshus.dk (Filnavn: tu-polonzse, node sidst revideret 15/2 - 2015)

Polsk Sekstur

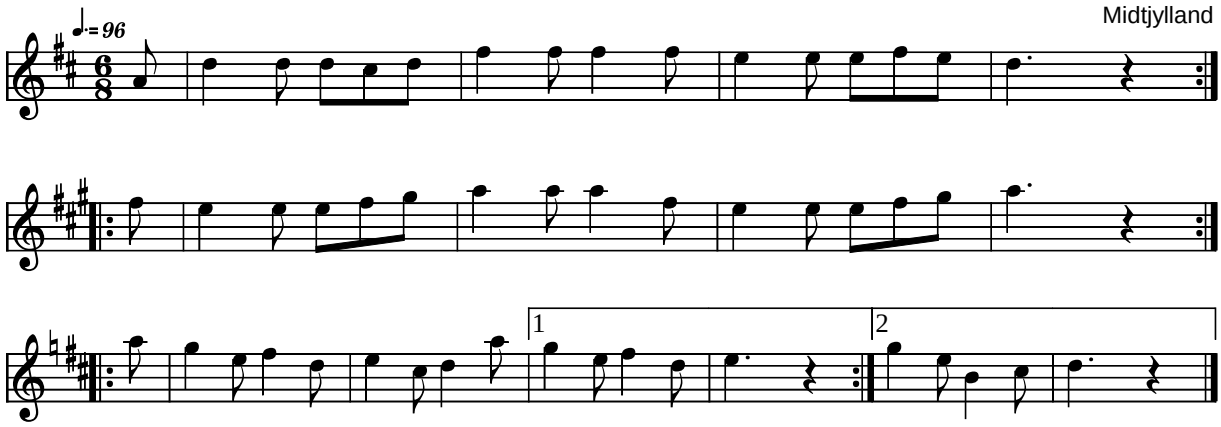

Polsk Sekstur Midtjylland (DK)

Kilde: 358 Danske Folkedansemelodier (nr. 75)
Node fra Folkets Hus Spillefolk: www.folketshus.dk (Filnavn: tu-polskseks, node og tekst sidst revideret 1/4-2004)

Pommersk Keglekvadrille

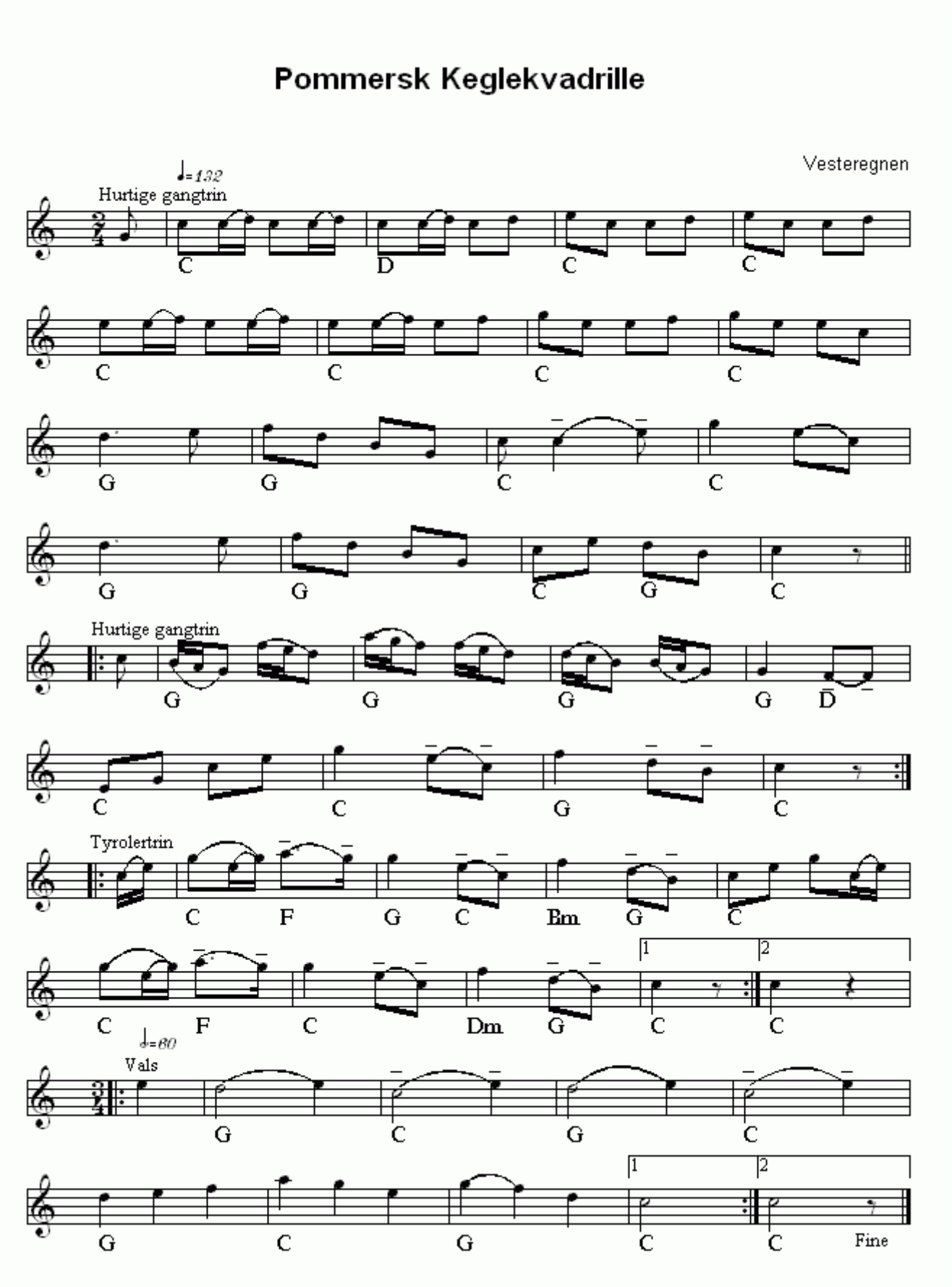

Pommersk Keglekvadrille(DK)
Nr 638 i "358"-samlingen

Node fra Folkets Hus Spillefolk: www.folketshus.dk (Filnavn: tu-pommerskkeglekvadrille, node sidst revideret 5/12 - 2014)

Pommer Skotsk

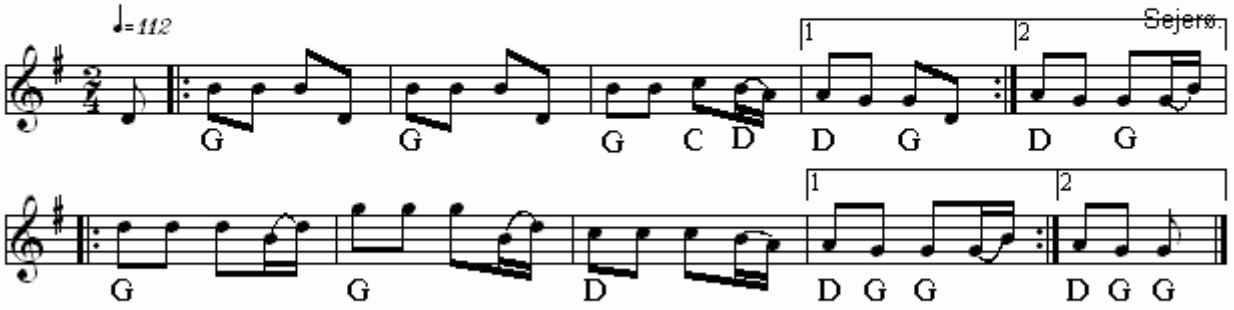

Pommer Skotsk(DK)
Nr 287 i "358"-samlingen

Node fra Folkets Hus Spillefolk: www.folketshus.dk (Filnavn: tu-pommerskotsk, node sidst revideret 27/10 - 2014)

Pouls FIRTUR

Til Poul Christiansen (Rejseorkestret)

Herluf Donslund April 1983

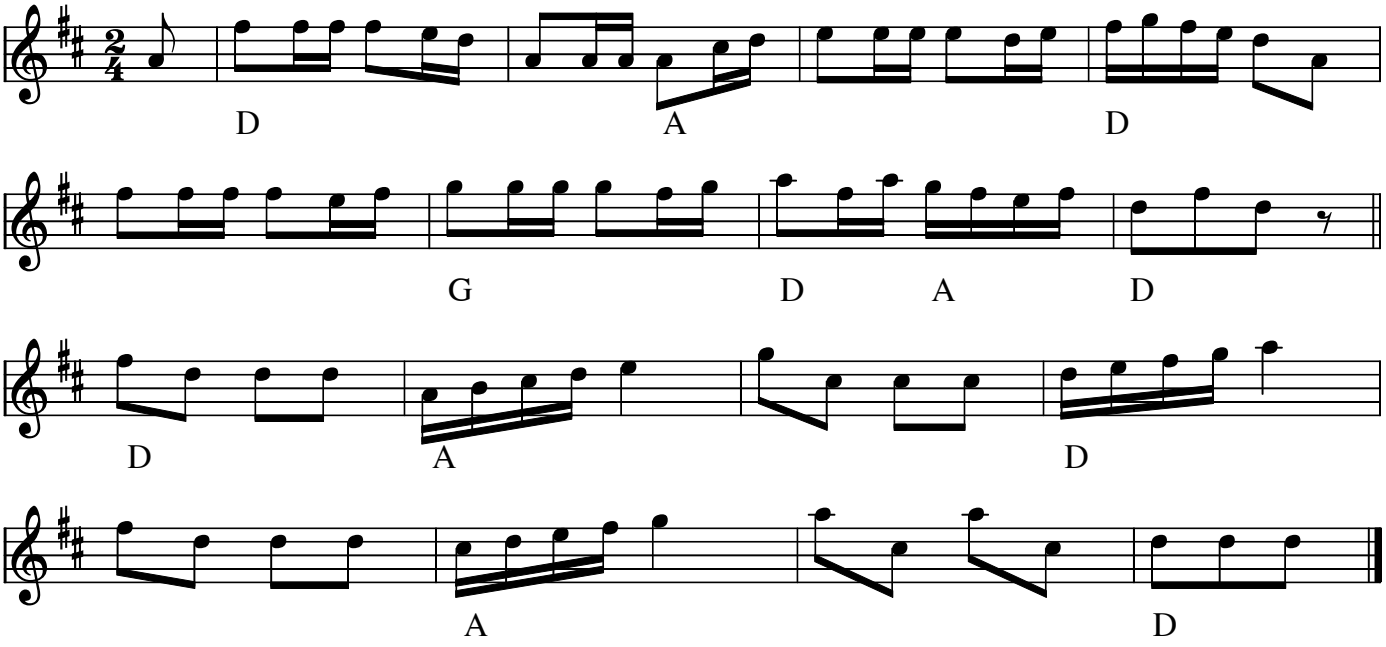

Pouls FIRTUR (Firtur) Til Poul Christiansen (Rejseorkestret)(DK)
Årstal: April 1983
Komponist: Herluf Donslund

Kilde: Til Poul Christiansen Rejseorkestret af Herluf Donslund
Node fra Folkets Hus Spillefolk: www.folketshus.dk (Filnavn: tu-pouls, node sidst revideret 11/4-2009)

Prinsens Polka

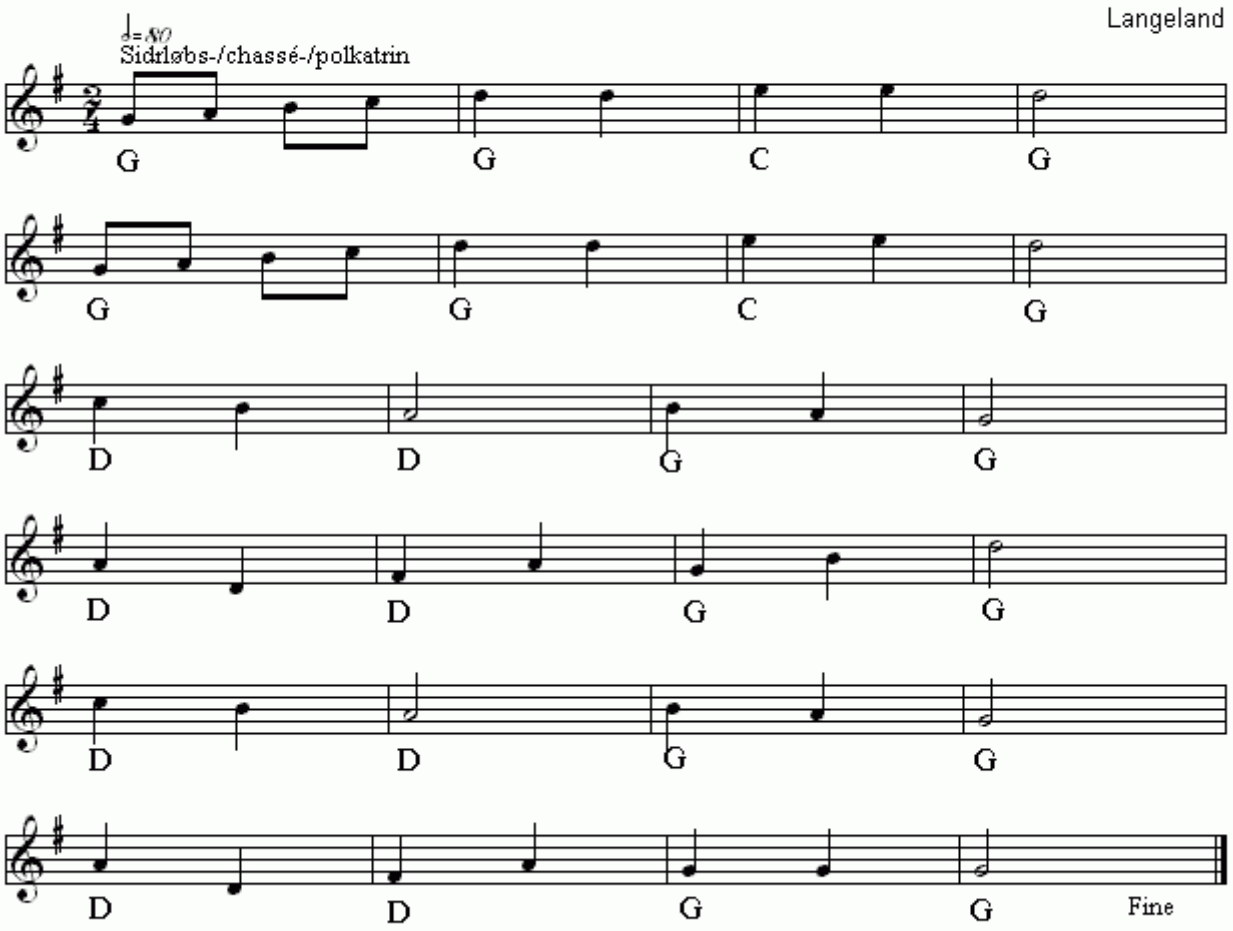

Prinsens Polka(DK)
Nr 435 i "358"-samlingen

Node fra Folkets Hus Spillefolk: www.folketshus.dk (Filnavn: tu-prinsenspolka, node sidst revideret 11/1 - 2015)

Put i Hul

Thy

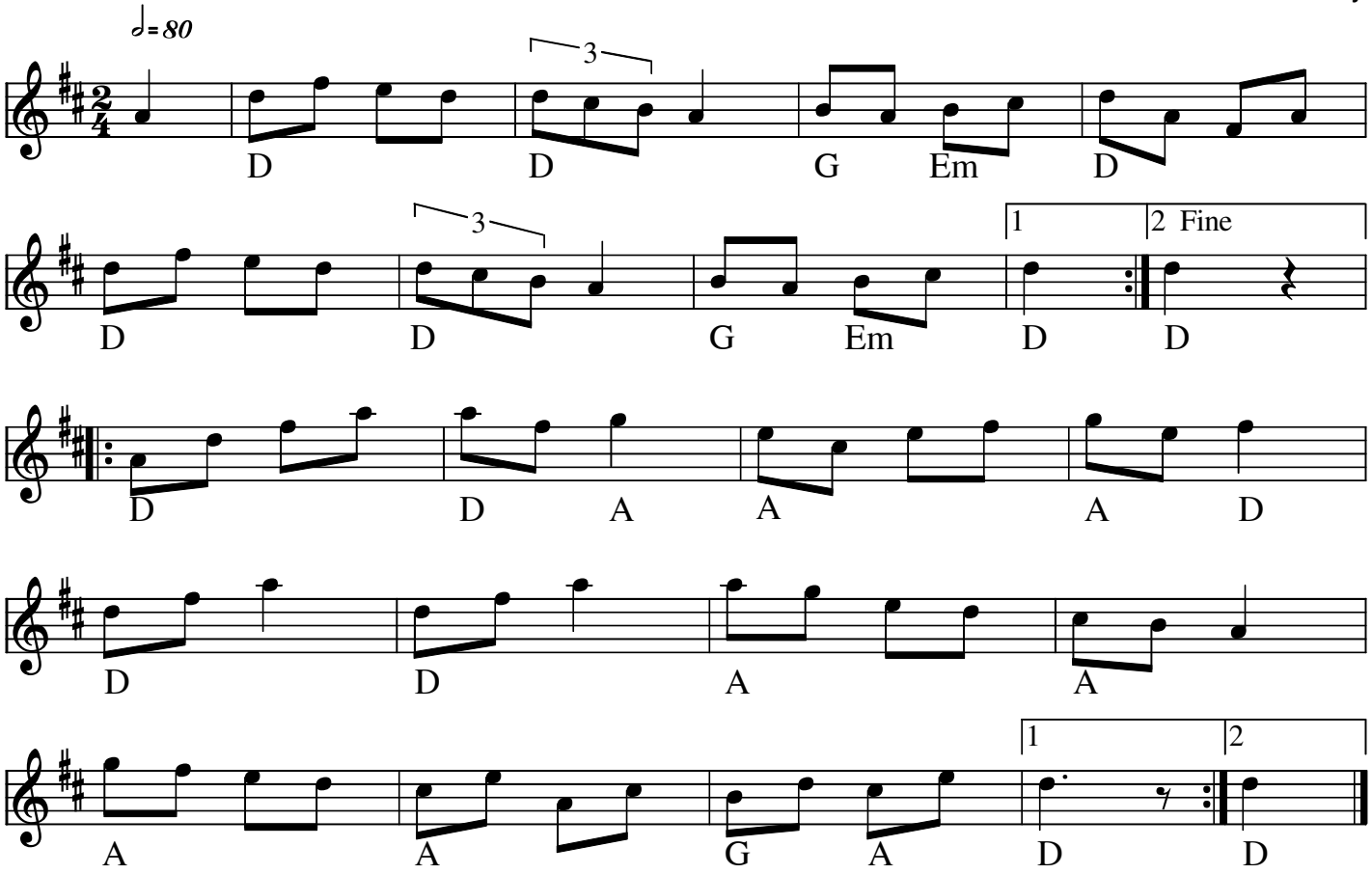

Put i hul (DK)

Kilde: 358 melodi no 189

Node fra Folkets Hus Spillefolk: www.spillefolk.dk (Filnavn: tu-putihul, node sidst revideret 23/11-2012)

Pærevals

Sønderjylland.

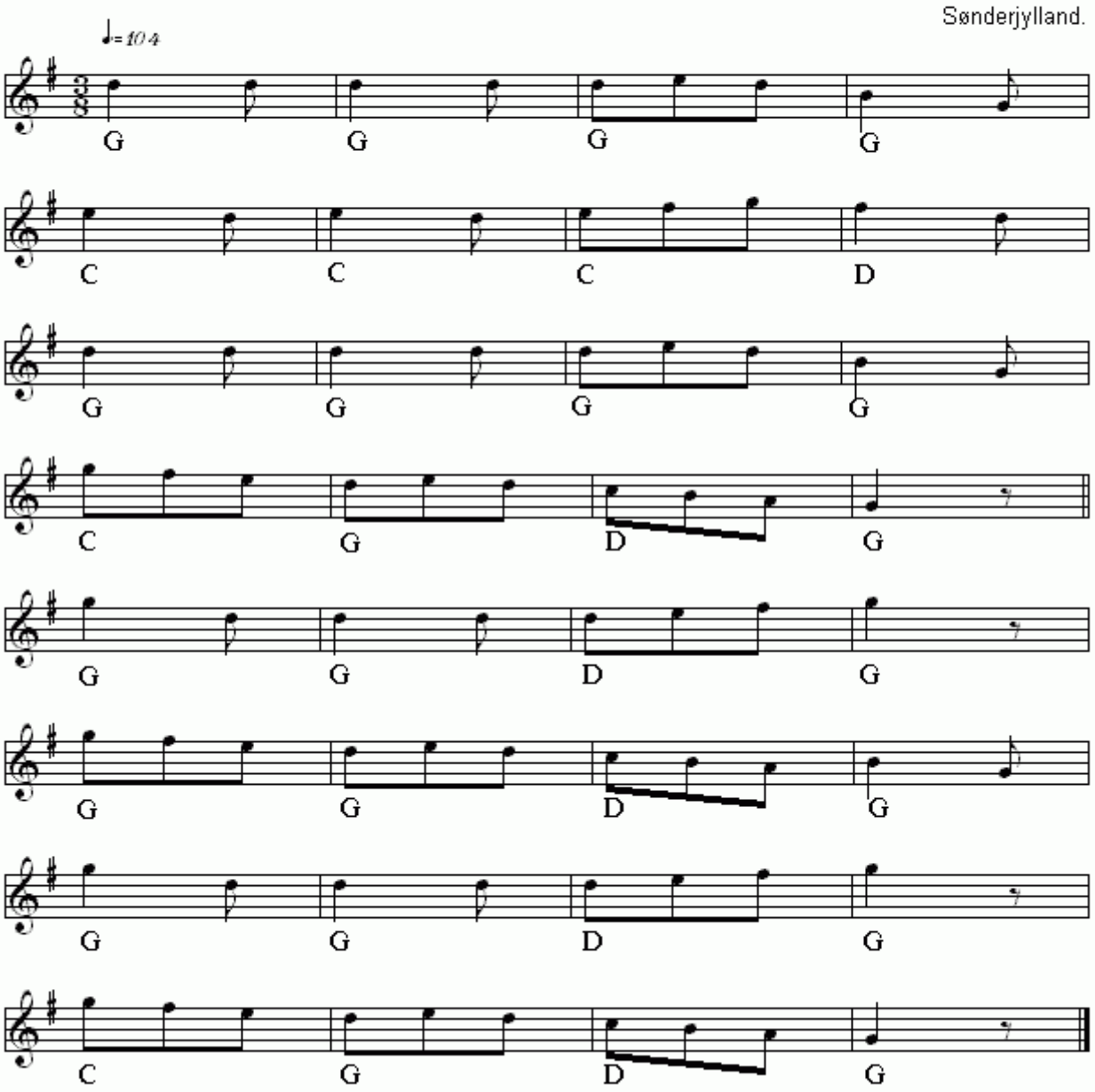

Pærevals(DK)
Nr 308 i "358"-samlingen

Node fra Folkets Hus Spillefolk: www.folketshus.dk (Filnavn: tu-pzrevals, node sidst revideret 7/11 - 2014)

Pær´ vals

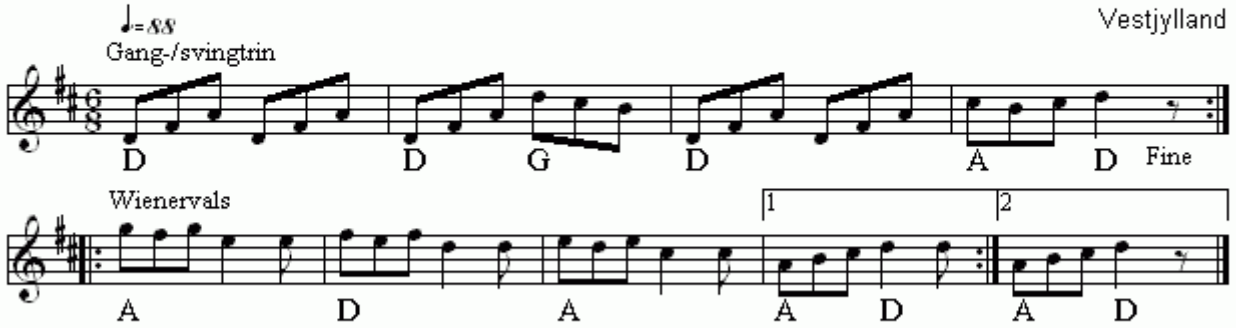

Pær´ vals(DK)
Nr 455 i "358"-samlingen

Node fra Folkets Hus Spillefolk: www.folketshus.dk (Filnavn: tu-pzrvals, node sidst revideret 23/11 - 2014)

På Vejen Hjem

Randersegnen.

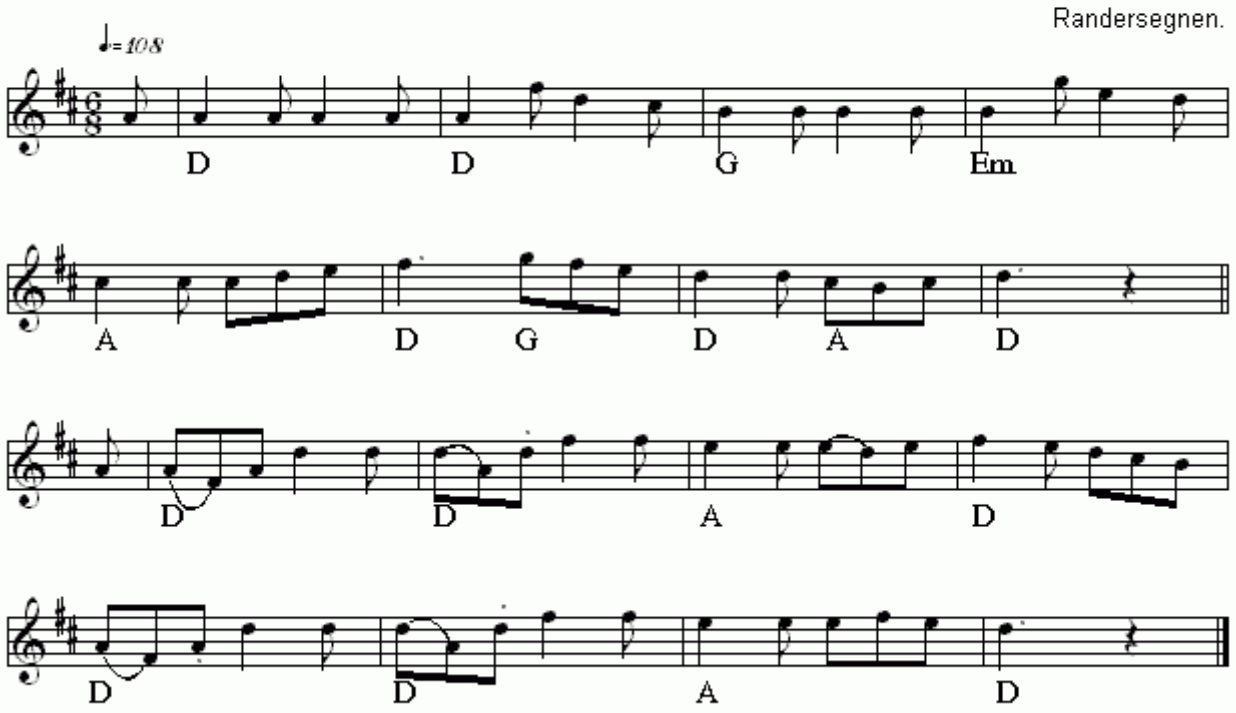

På Vejen Hjem(DK)
Nr 253 i "358"-samlingen

Node fra Folkets Hus Spillefolk: www.folketshus.dk (Filnavn: tu-pzzzvejenhjem, node sidst revideret 15/10 - 2014)

Rask Kontra

e. Karl Skaarup

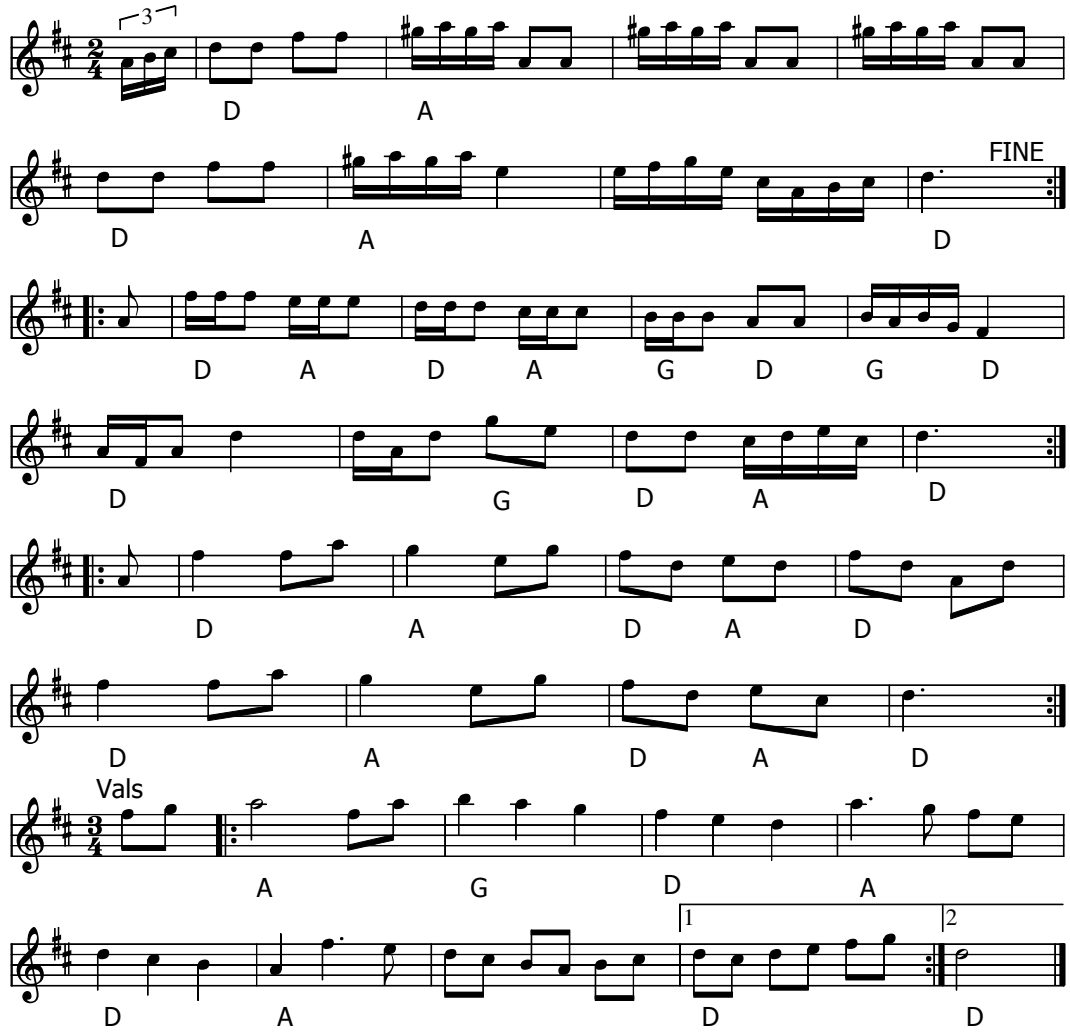

Rask Kontra (DK)

- CD: Karl Skaarup - Musiker GO0209 (2009)

Node fra Folkets Hus Spillefolk: www.spillefolk.dk (Filnavn: tu-rask, node sidst revideret 28/4-2015)

Reel

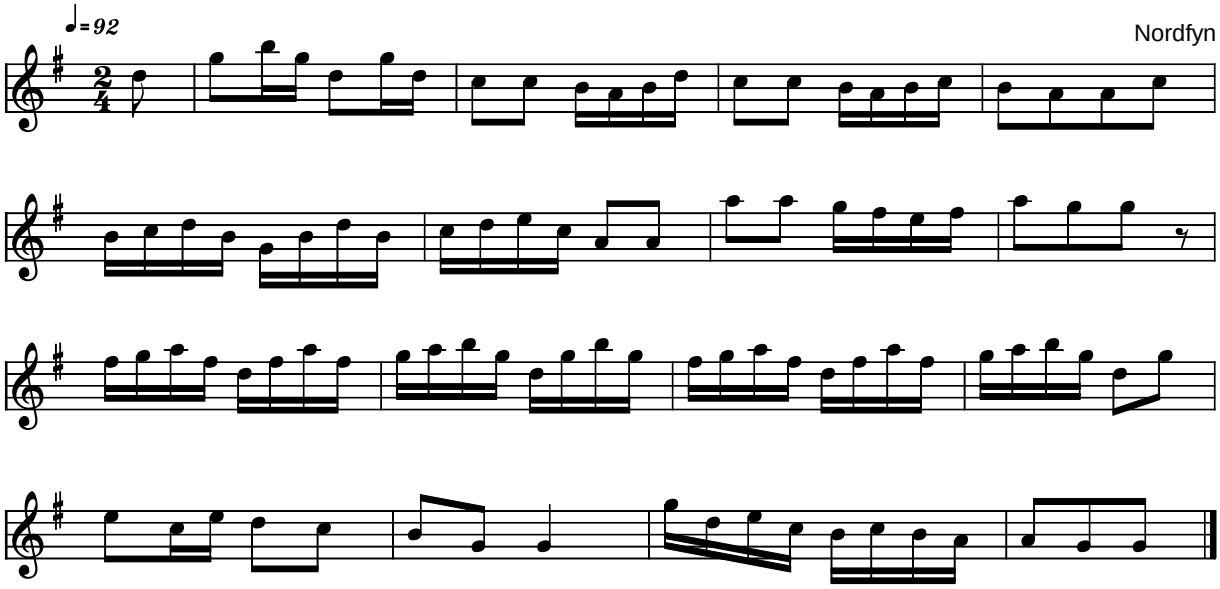

Reel Nordfyn (DK)

Kilde: 358 Danske Folkedansemelodier (nr. 98)
Node fra Folkets Hus Spillefolk: www.folketshus.dk (Filnavn: tu-reelnof, node og tekst sidst revideret 19/11-2004)

Reel

Tørvedans

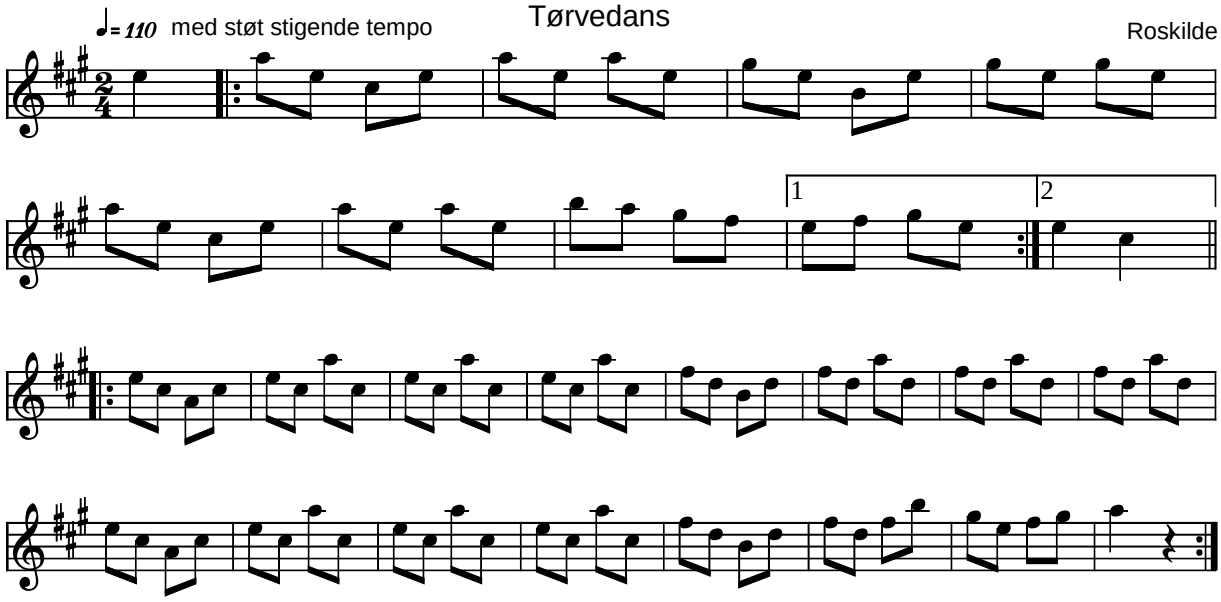

Reel Tørvedans fra Roskilde (DK)

Kilde: 358 Danske Folkedansemelodier (nr. 42)
Node fra Folkets Hus Spillefolk: www.folketshus.dk (Filnavn: tu-reeltzzr, tekst sidst revideret 25/11-2004)

Reel fra Vejel Vestegn

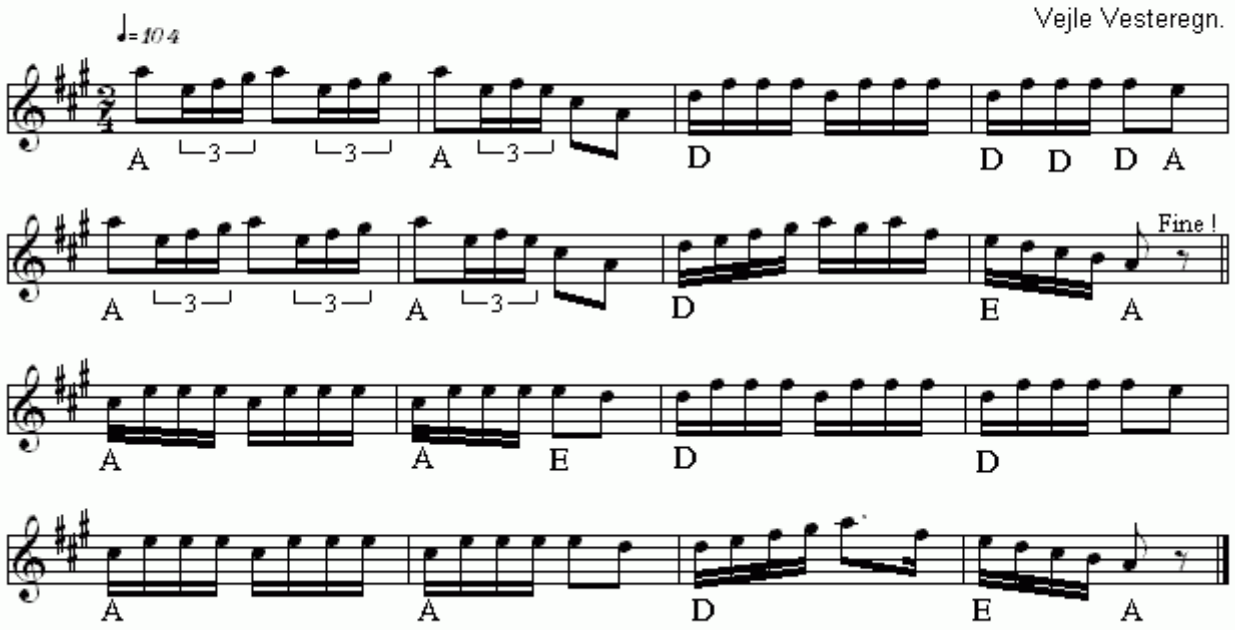

Reel fra Vejel Vestegn(DK)
Nr 336 i "358"-samlingen

Node fra Folkets Hus Spillefolk: www.folketshus.dk (Filnavn: tu-reelvejlevesteregn, node sidst revideret 23/11 - 2014)

Rheinländer Svejtrit

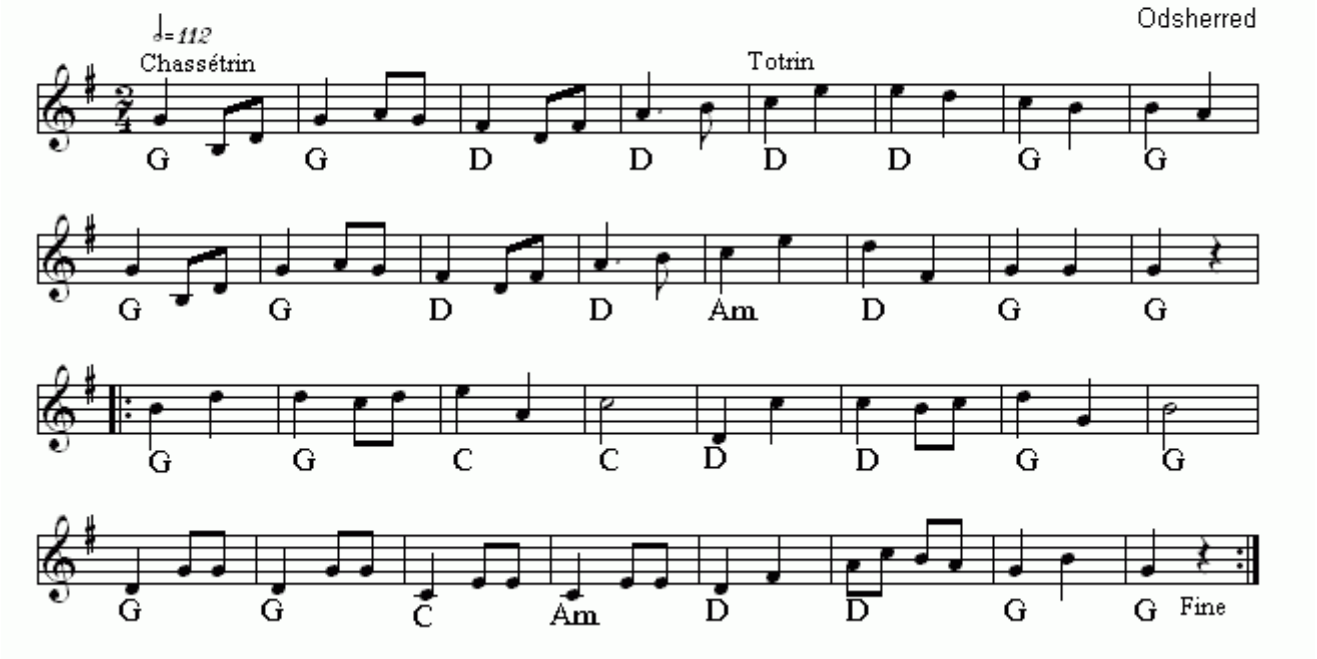

Rheinländer Svejtrit(DK)
Nr 515 i "358"-samlingen

Node fra Folkets Hus Spillefolk: www.folketshus.dk (Filnavn: tu-rheinlzndersvejtrit, node sidst revideret 10/12 - 2014)

Ridderen af Randers Bro

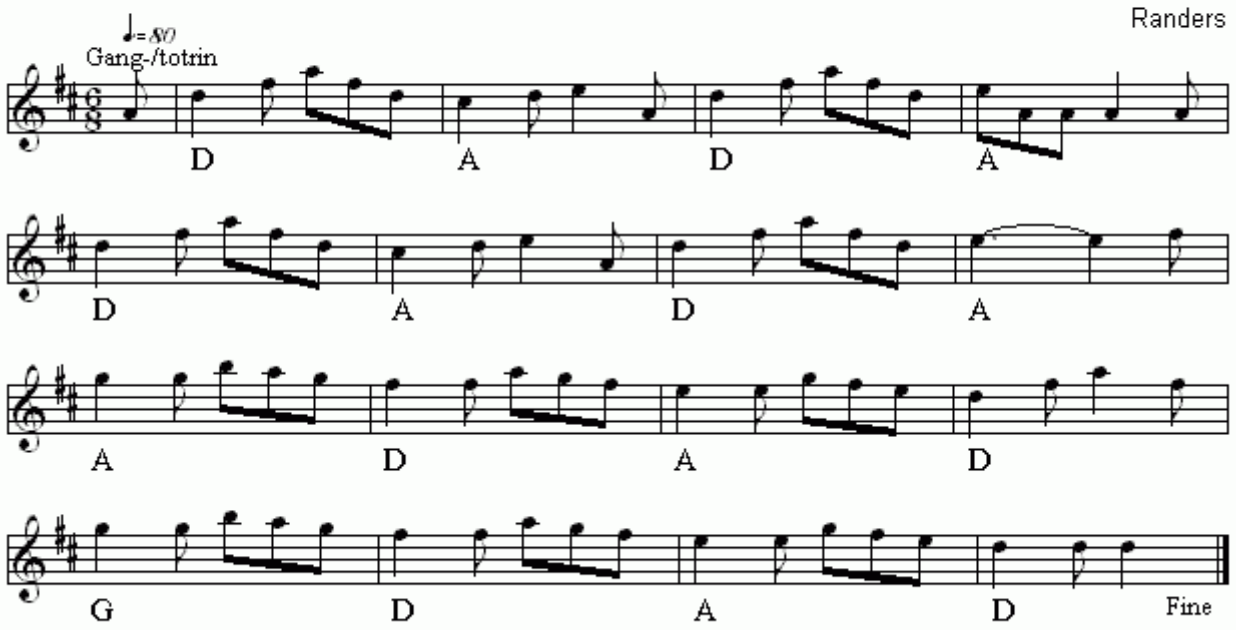

Ridderen af Randers Bro(DK)
Nr 506 i "358"-samlingen

Node fra Folkets Hus Spillefolk: www.folketshus.dk (Filnavn: tu-ridderenafrandersbro, node sidst revideret 12/12 - 2014)

Ridder Kvadrillen

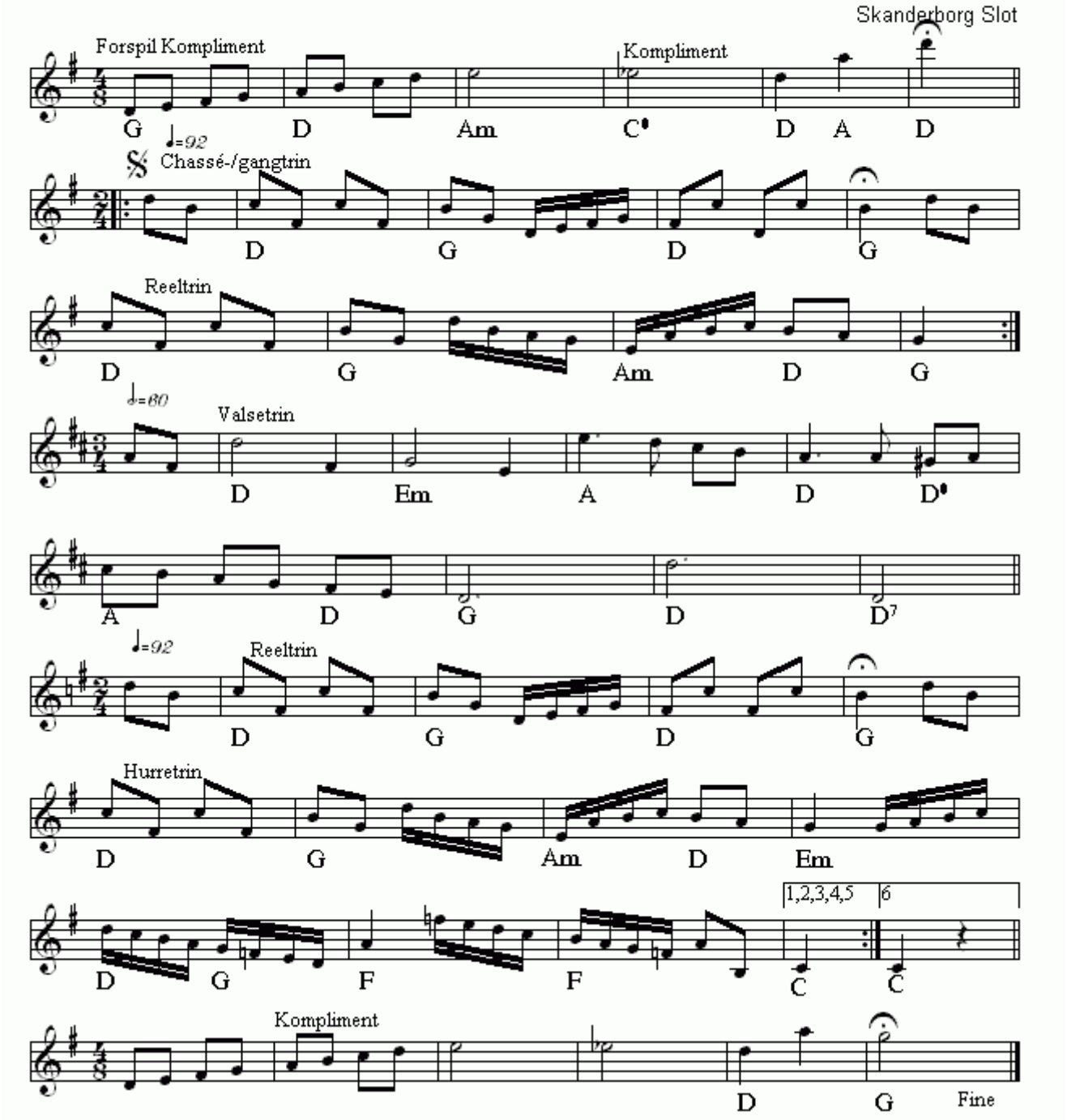

Ridder Kvadrillen(DK)
Nr 395 i "358"-samlingen

Node fra Folkets Hus Spillefolk: www.folketshus.dk (Filnavn: tu-ridderkvadrillen, node sidst revideret 16/2 - 2015)

Rigsforsamlingen

Randersegnen.

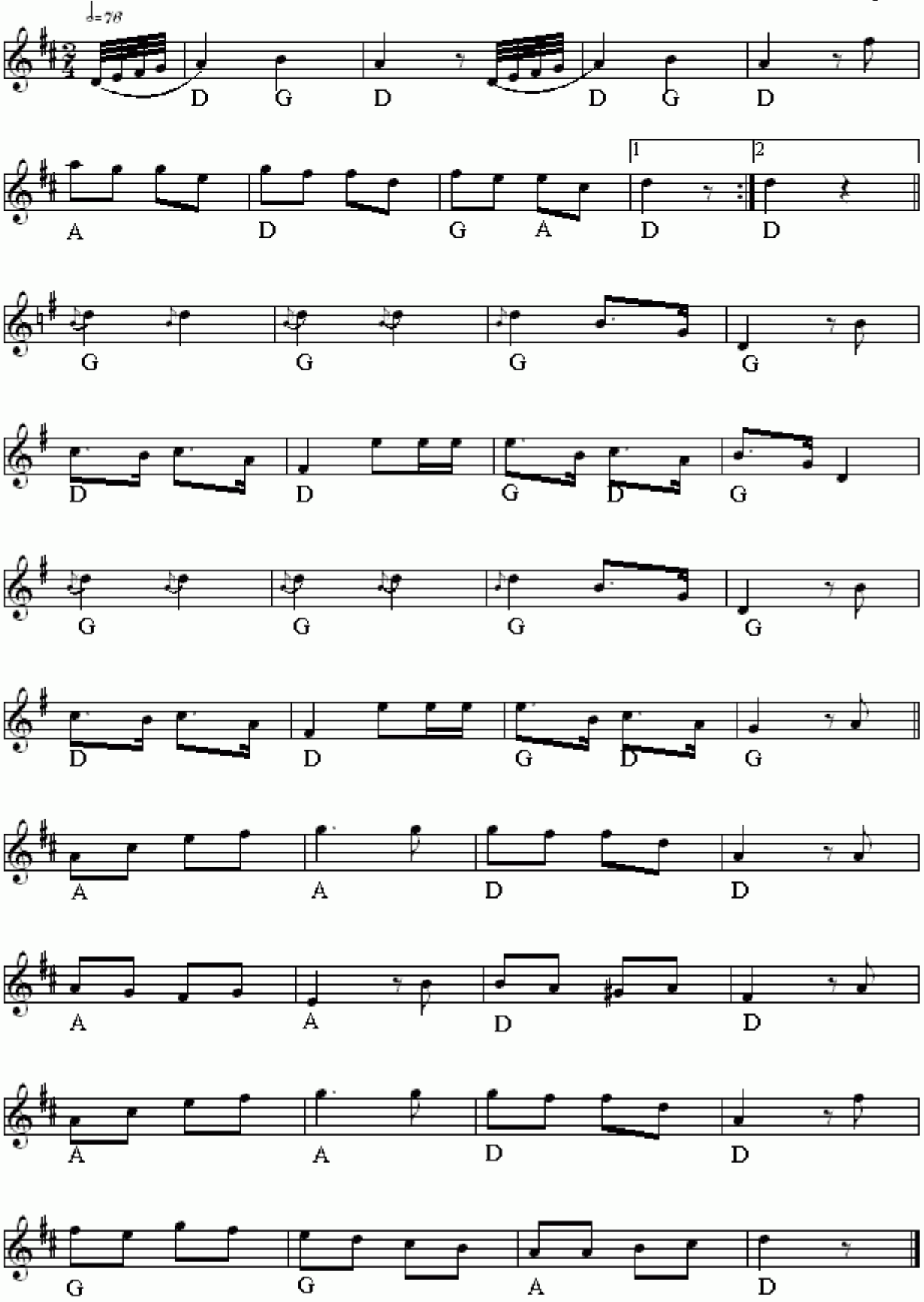

Rigsforsamlingen(DK)
Nr 241 i "358"-samlingen

Node fra Folkets Hus Spillefolk: www.folketshus.dk (Filnavn: tu-rigsforsamlingen, node sidst revideret 10/10 - 2014)

Rikkedon

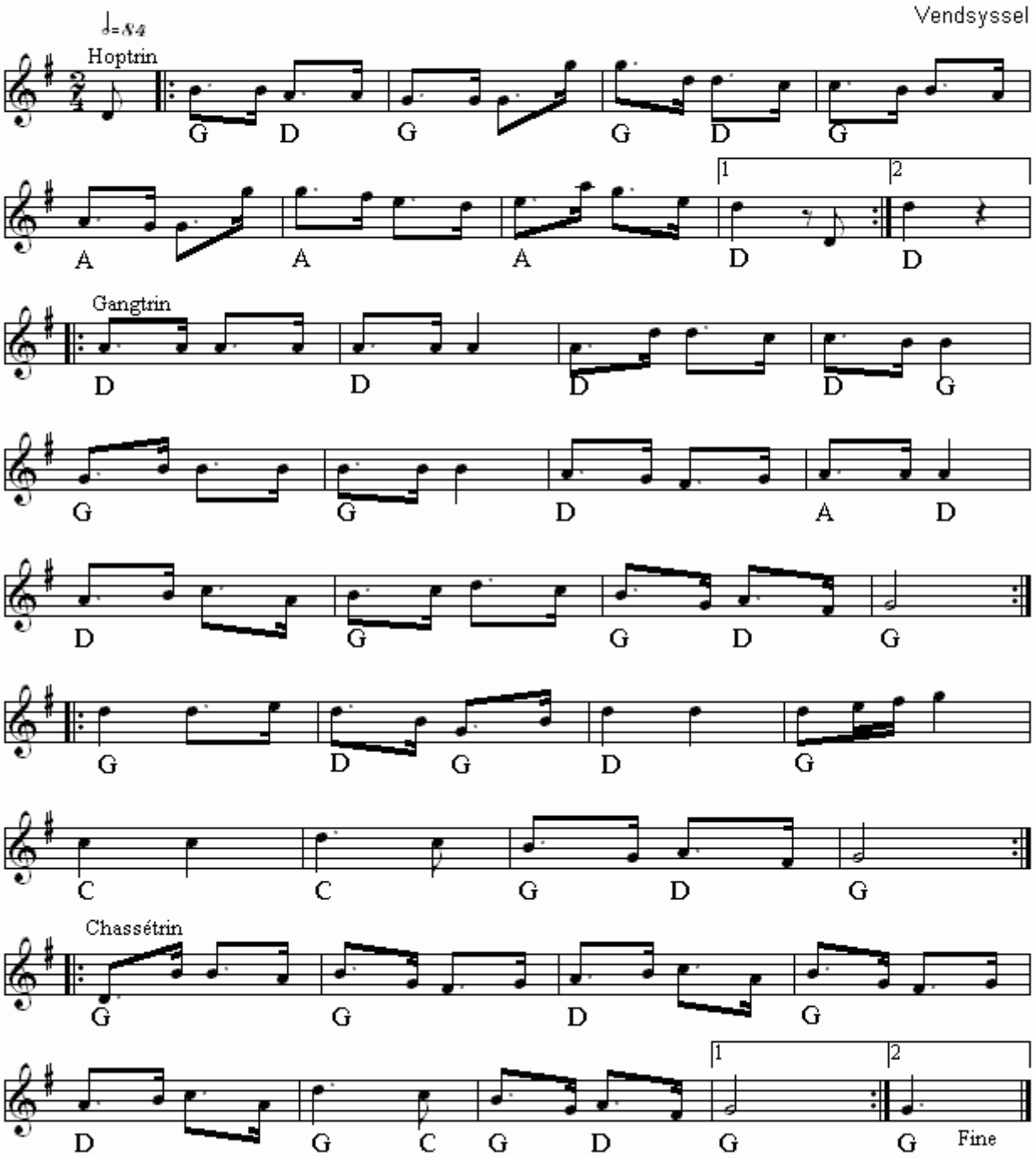

Rikkedon(DK)
Nr 550 i "358"-samlingen

Node fra Folkets Hus Spillefolk: www.folketshus.dk (Filnavn: tu-rikkedon, node sidst revideret 21/11 - 2014)

Rits-Rats

Ruder Es

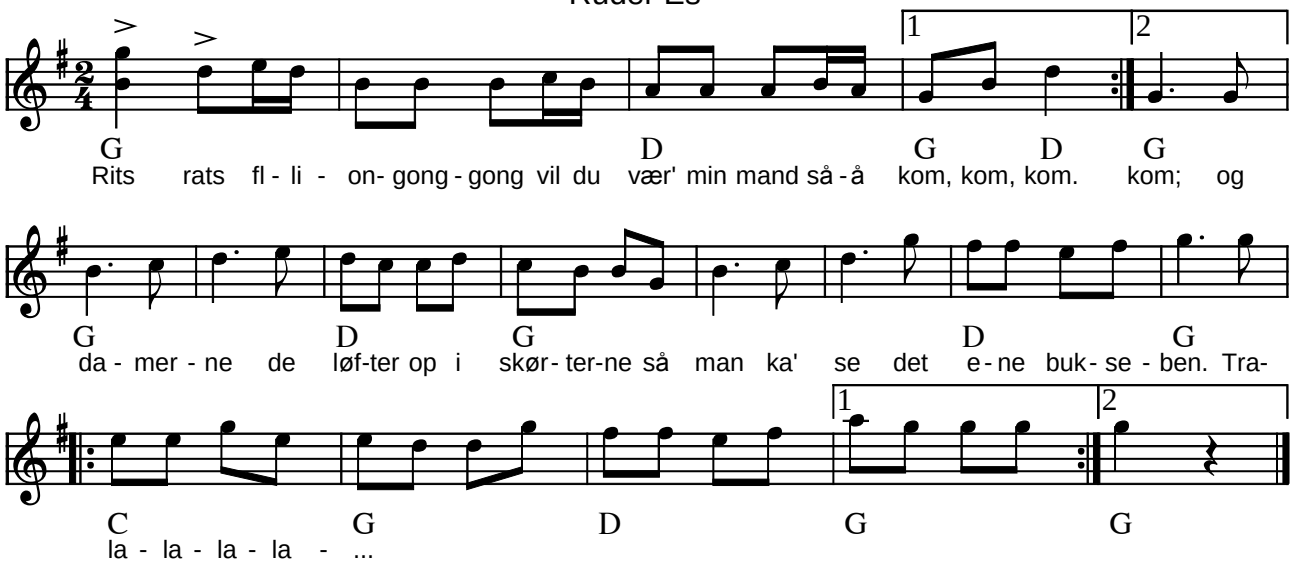

Rits rats Ruder Es (DK)

(Node fra Folkets Hus Spillefolk: www.folketshus.dk)

Ruder Es

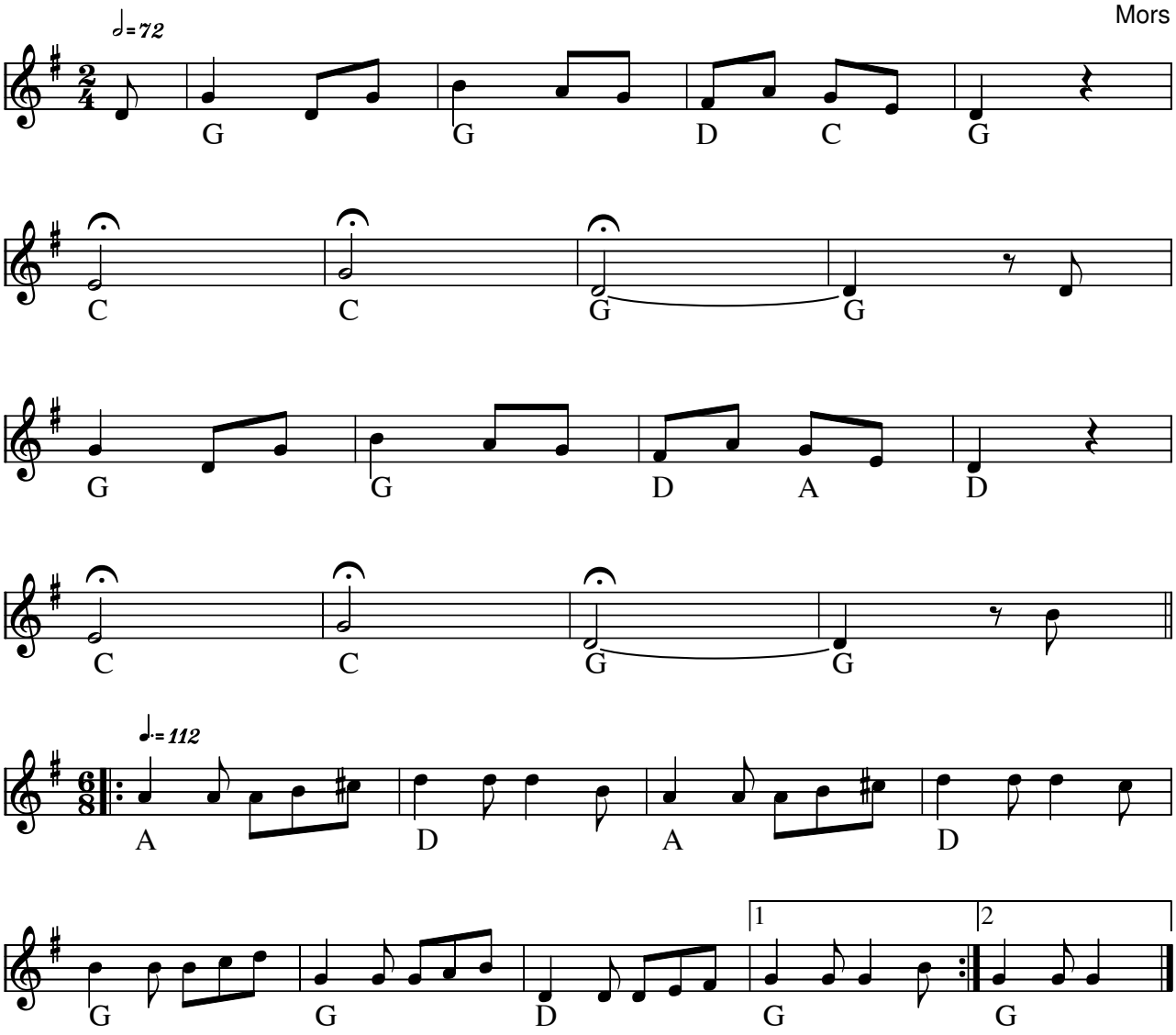

Ruder Es (DK)

Kilde: 358 melodi no 172

Node fra Folkets Hus Spillefolk: www.spillefolk.dk (Filnavn: tu-ruderes, node sidst revideret 3/11-2012)

Ruder Es

Himmerland

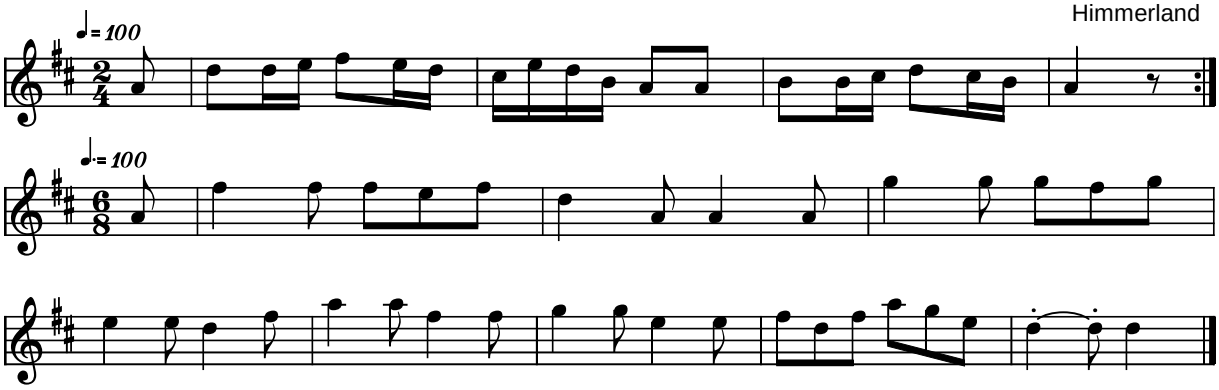

Ruder Es Himmerland (DK)

Kilde: 358 Danske Folkedansemelodier (nr. 22)
Node fra Folkets Hus Spillefolk: www.folketshus.dk (Filnavn: tu-rudereshim, node og tekst sidst revideret 28/1-2004)

Rugbjerg Firtur

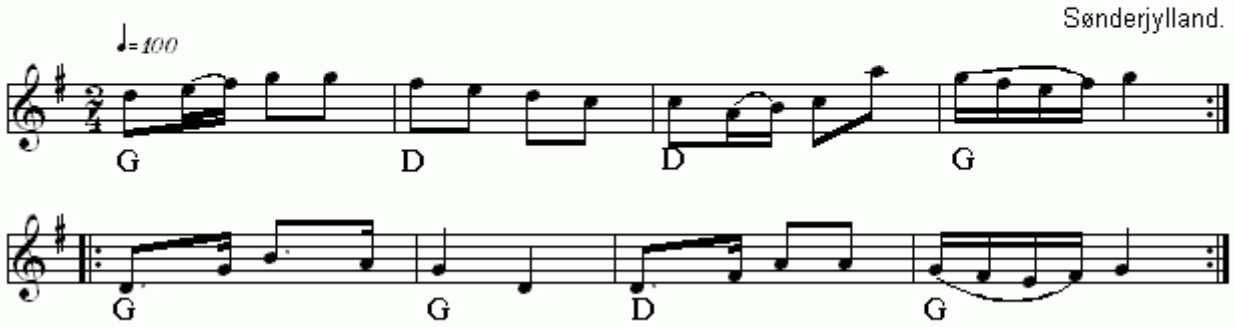

Rugbjerg Firtur(DK)
Nr 307 i "358"-samlingen

Node fra Folkets Hus Spillefolk: www.folketshus.dk (Filnavn: tu-rugbjergfirtur, node sidst revideret 7/11 - 2014)

Rullen

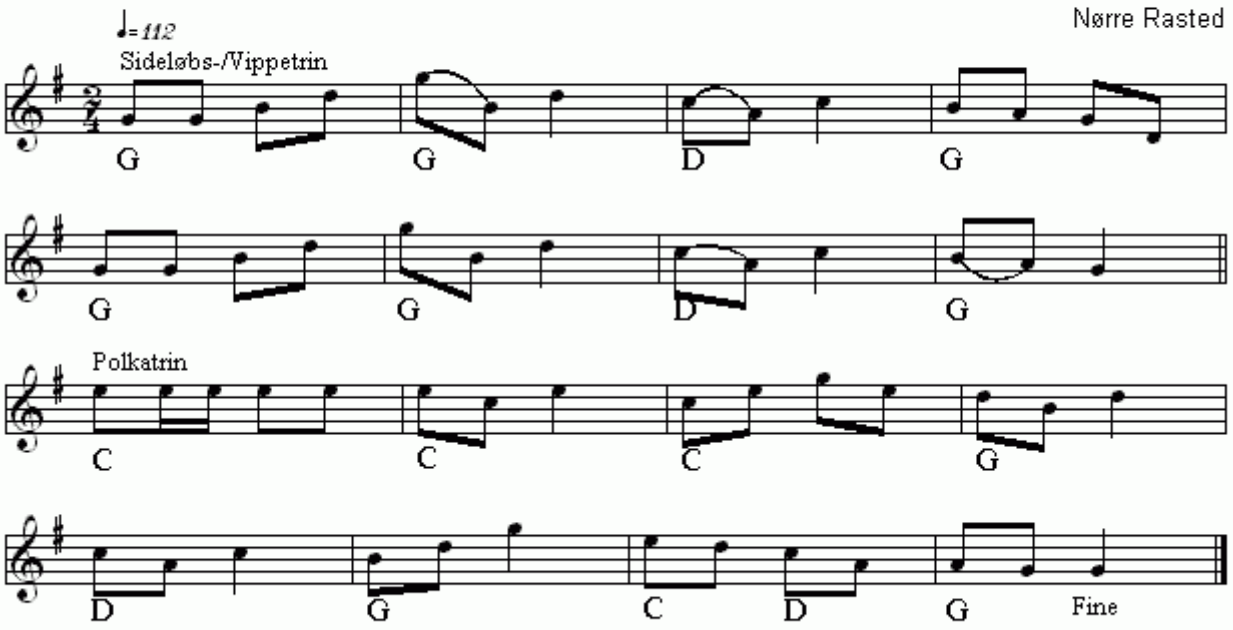

Rullen(DK)
Nr 473 i "358"-samlingen

Node fra Folkets Hus Spillefolk: www.folketshus.dk (Filnavn: tu-rullen, node sidst revideret 22/12 - 2014)

Rumlekvadrillen

Tåsinge

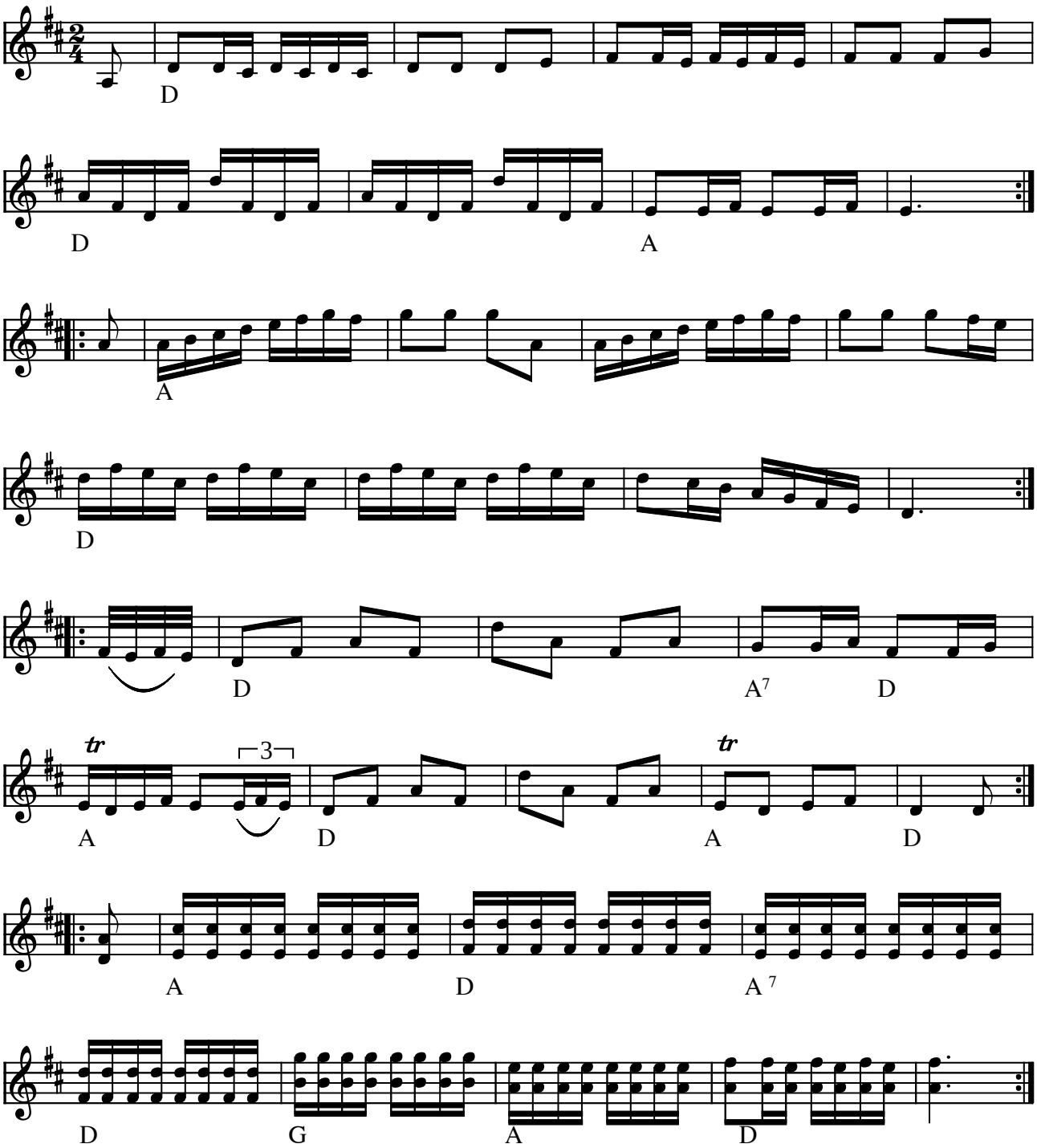

Rumlekvadrillen Tåsinge (DK)

Indspillet på:

- LP: Evald og Hardy Thomsen: Stegt Flæsk og Kartofler (BASF 15 25282-5 1973)

(Node fra Folkets Hus Spillefolk: www.folketshus.dk)

Den runde sekstur

Himmerland

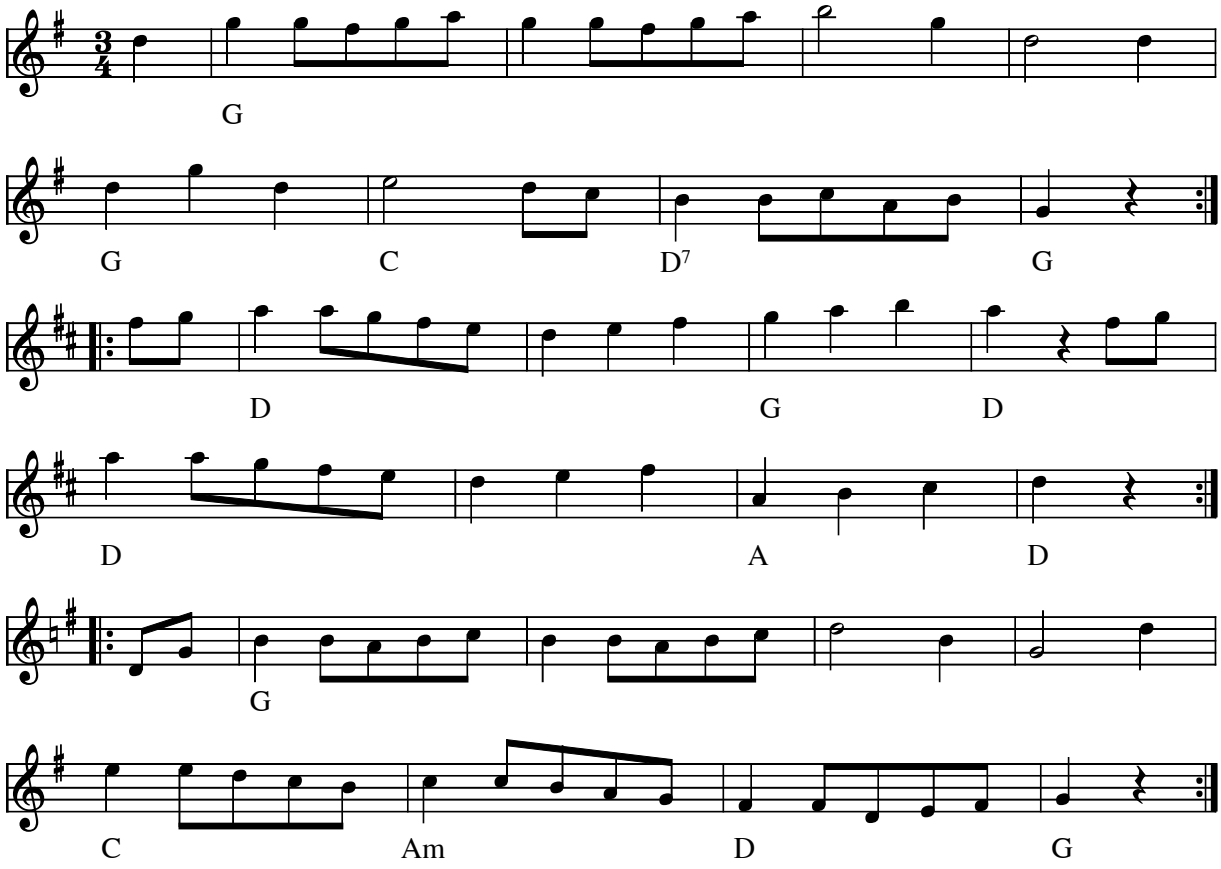

Den runde sekstur Himmerland (DK)

Kilde: Bedstefaders Spillebog 166
Node fra Folkets Hus Spillefolk: www.folketshus.dk (Filnavn: tu-rundeseks, node sidst revideret 28/1-2004)

Rund Sekstur

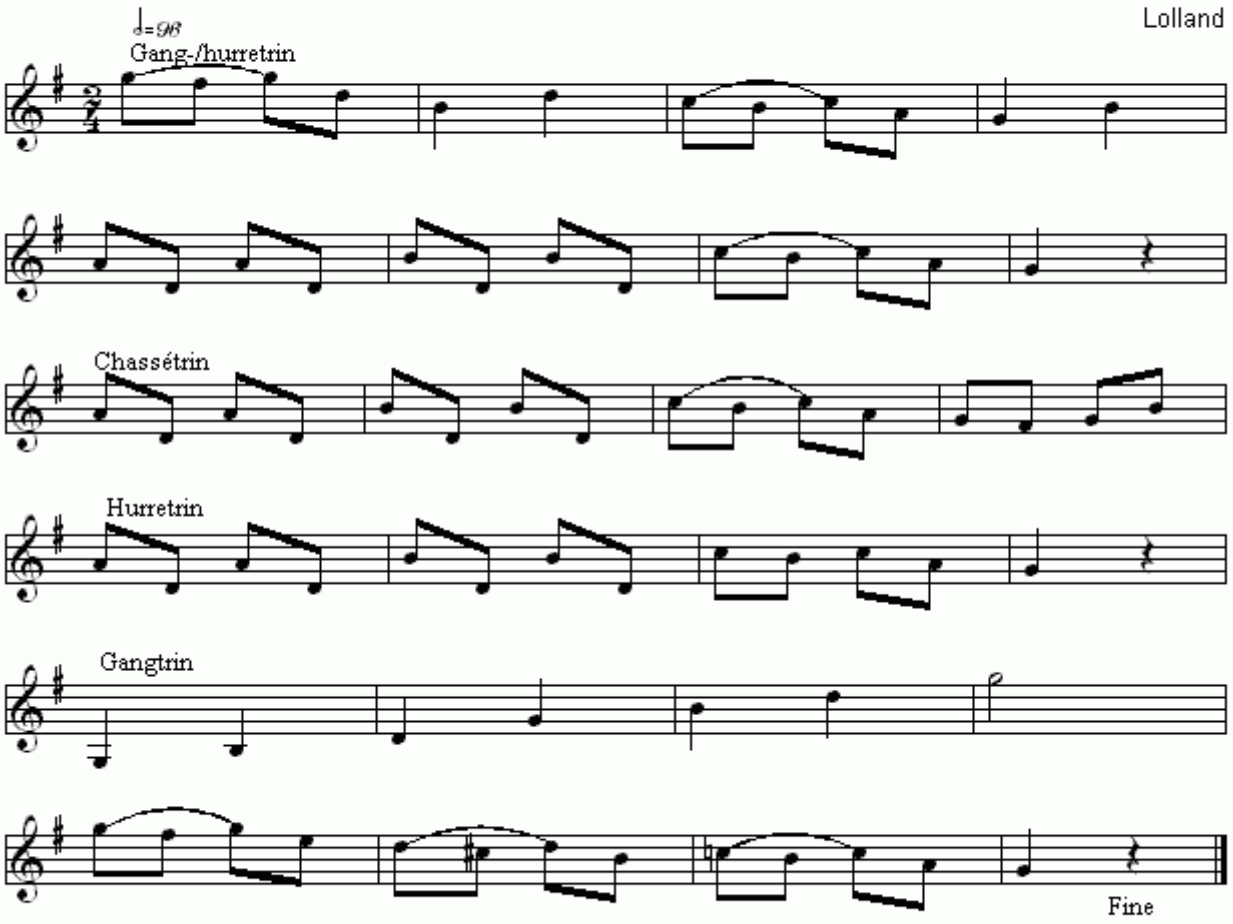

Rund Sekstur(DK)
Nr 454 i "358"-samlingen

Node fra Folkets Hus Spillefolk: www.folketshus.dk (Filnavn: tu-rundsekstur, node sidst revideret 1/12 - 2014)

Russisk Kontra

Randers egnen

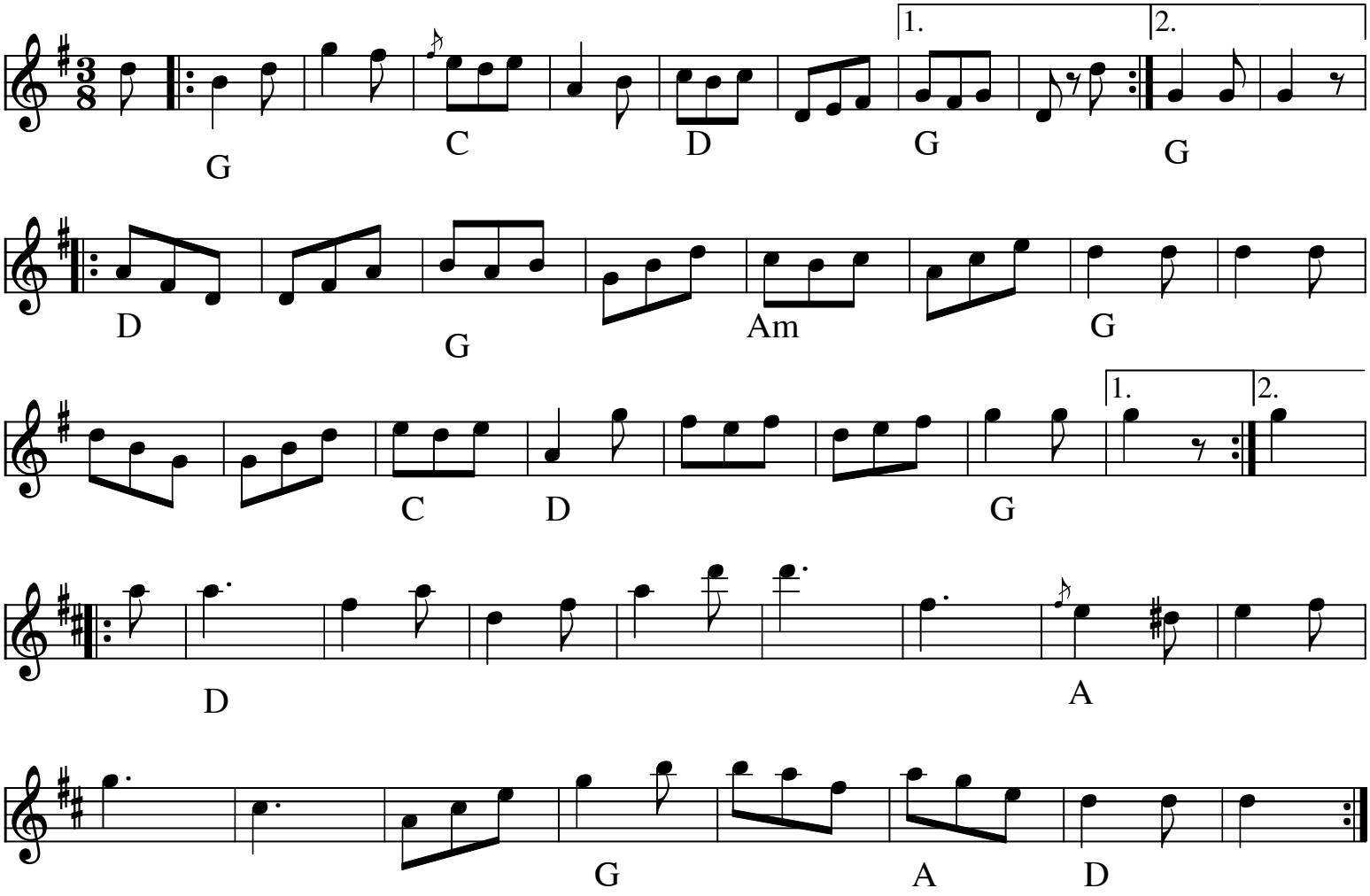

Russisk kontra (DK)

Kilde: 358 melodi no 246

Node fra Folkets Hus Spillefolk: www.spillefolk.dk (Filnavn: tu-russiskkontra, node sidst revideret 28/1-2011)

Russisk Kontra fra Salling

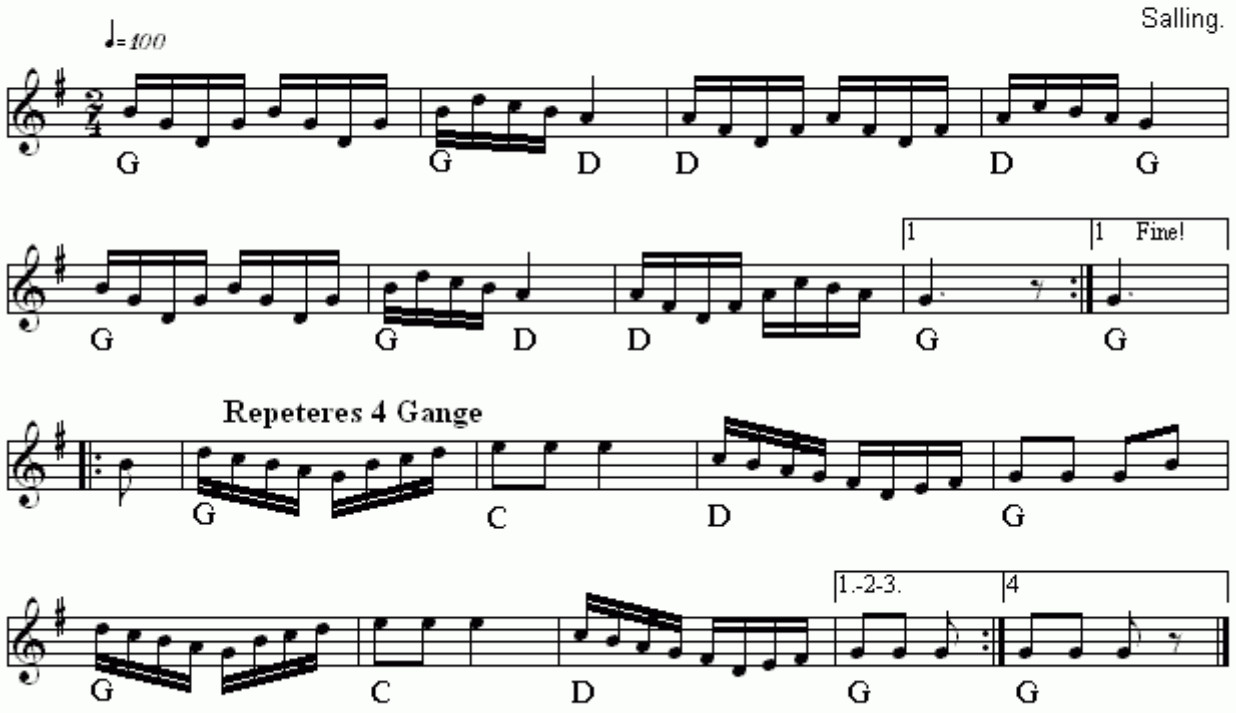

Russisk Kontra fra Salling(DK)
Nr 271 i "358"-samlingen

Node fra Folkets Hus Spillefolk: www.folketshus.dk (Filnavn: tu-russiskkontrasalling, node sidst revideret 22/10 - 2014)

Russisk Vals

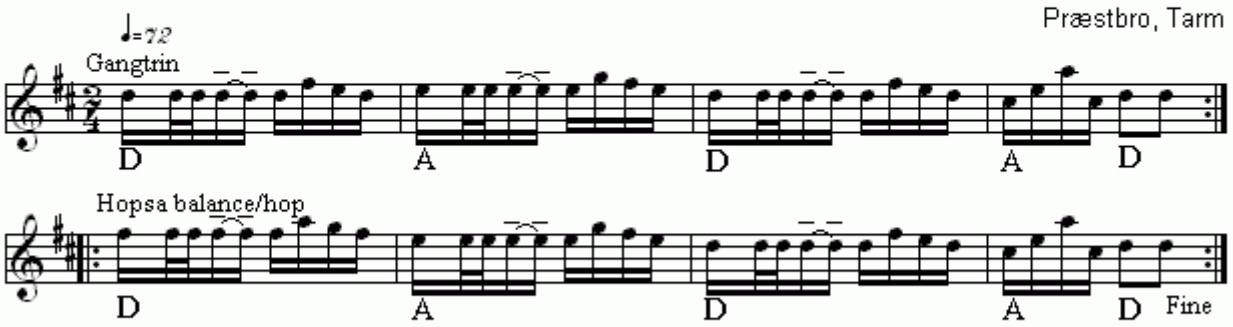

Russisk Vals(DK)
Nr 648 i "358"-samlingen

Node fra Folkets Hus Spillefolk: www.folketshus.dk (Filnavn: tu-russiskvals, node sidst revideret 29/12 - 2014)

Ruts

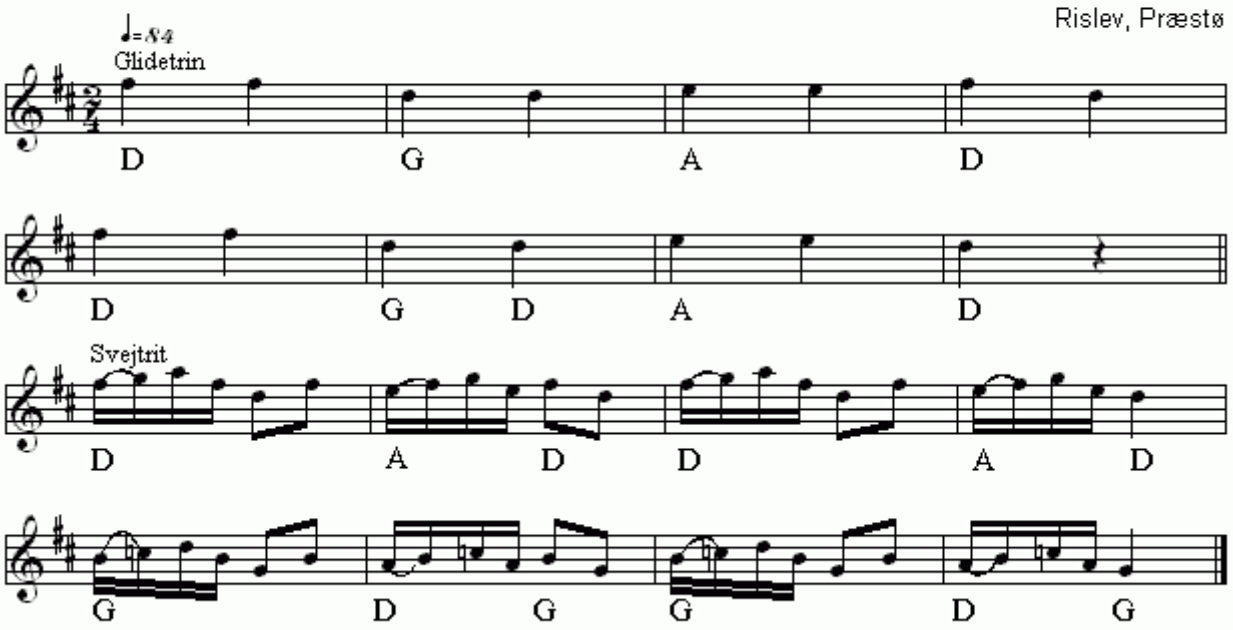

Ruts(DK)
Nr 492 i "358"-samlingen

Node fra Folkets Hus Spillefolk: www.folketshus.dk (Filnavn: tu-ruts, node sidst revideret 31/1 - 2015)

Rygturen

Østlolland

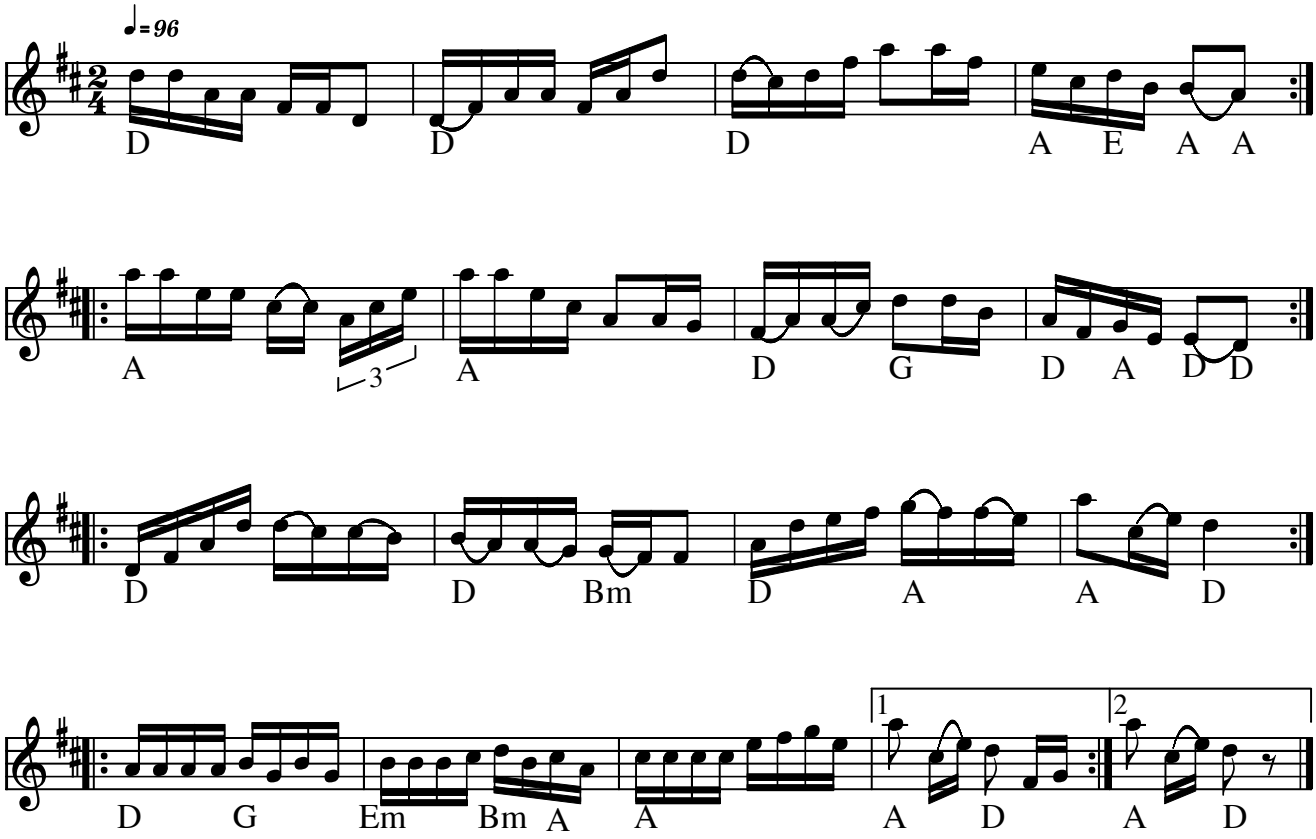

Rygturen (DK)

Kilde: 358 melodi no 159

Node fra Folkets Hus Spillefolk: www.spillefolk.dk (Filnavn: tu-rygtur, node sidst revideret 3/11-2012)

Rygværk

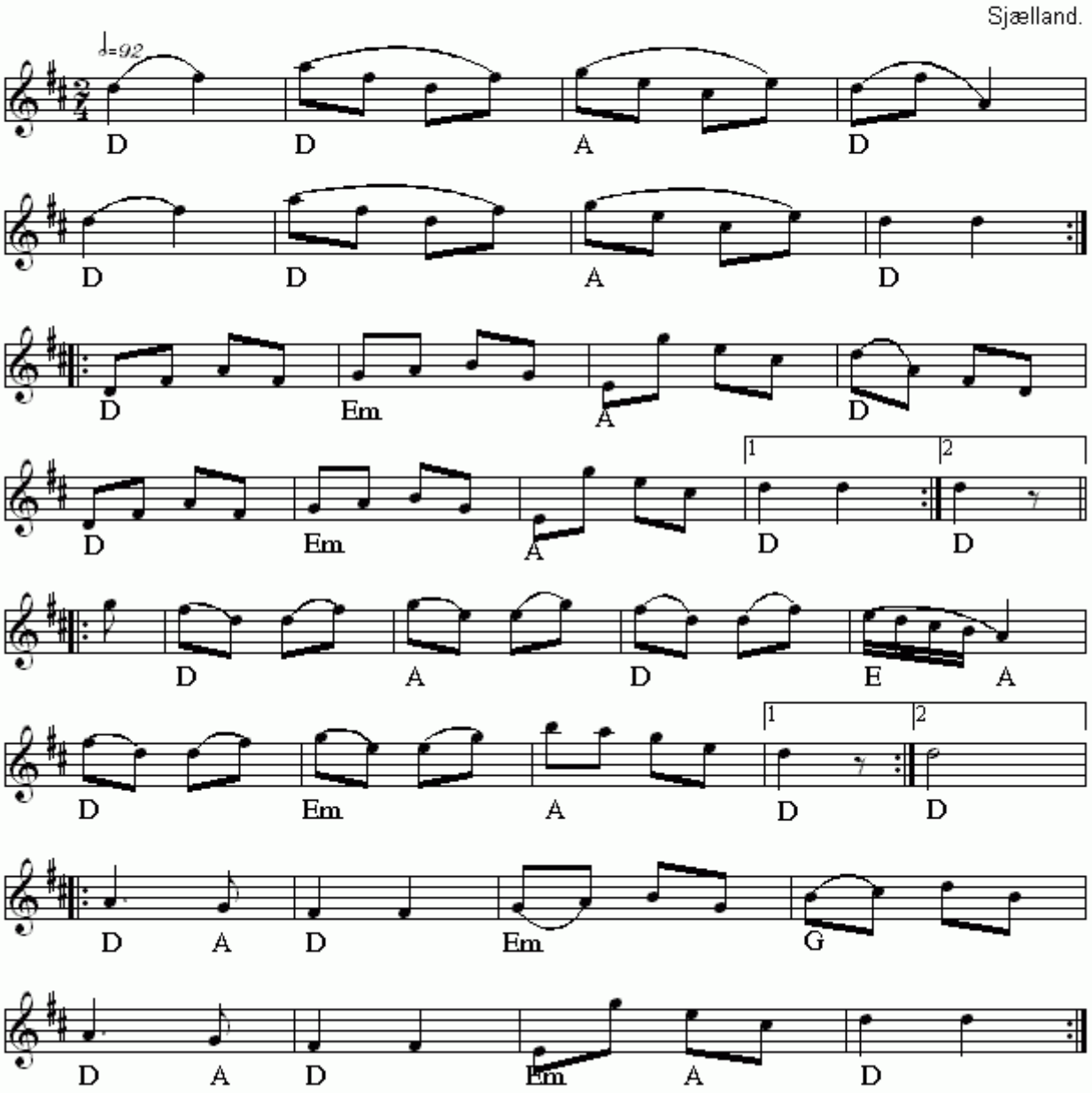

Rygværk(DK)
Nr 281 i "358"-samlingen

Node fra Folkets Hus Spillefolk: www.folketshus.dk (Filnavn: tu-rygvzrk, node sidst revideret 26/10 - 2014)

Ryjggjaturn

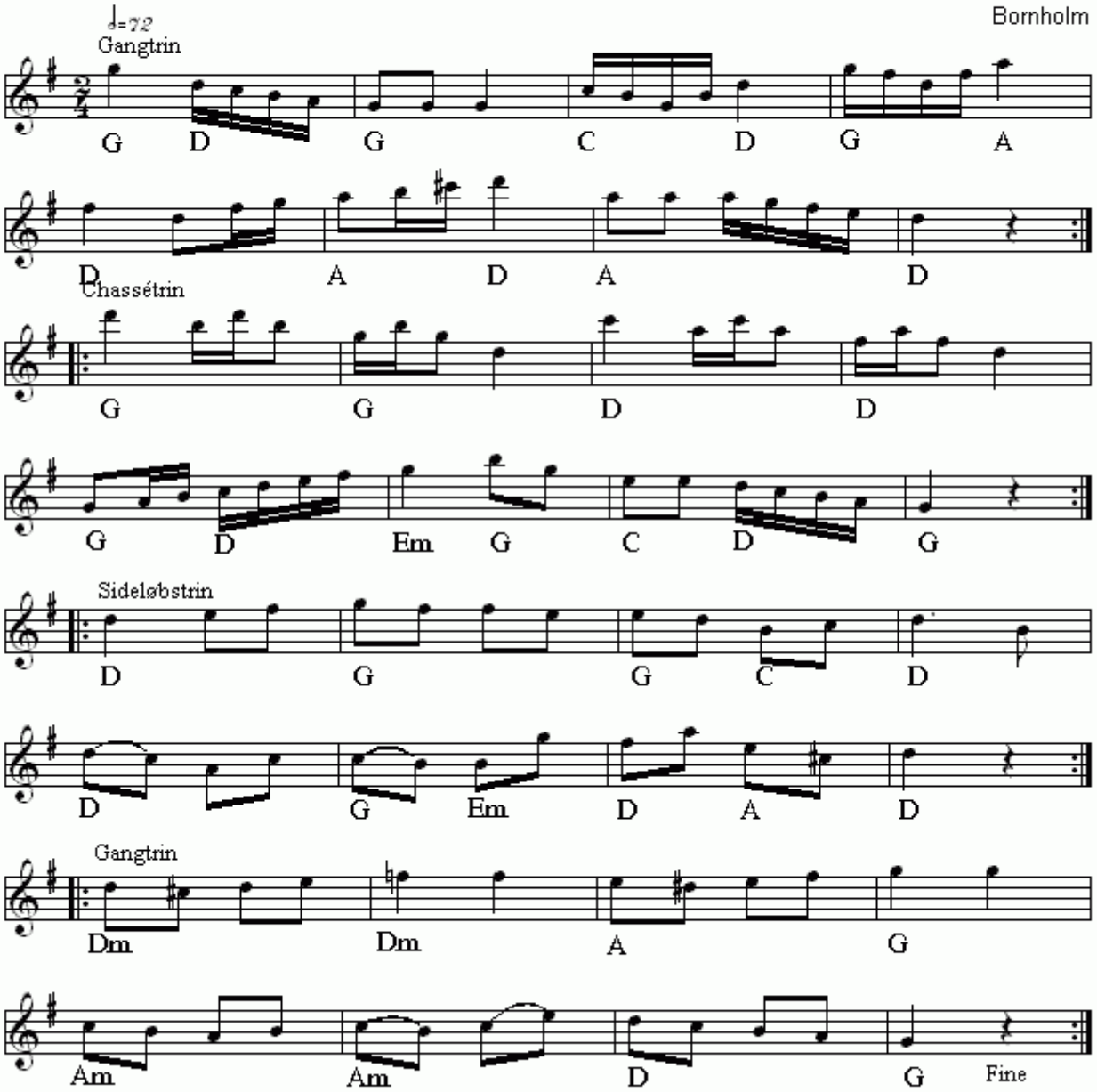

Ryjggjaturn(DK)
Nr 586 i "358"-samlingen

Node fra Folkets Hus Spillefolk: www.folketshus.dk (Filnavn: tu-ryjggjaturn, node sidst revideret 19/1 - 2015)

Rynkeby Svir

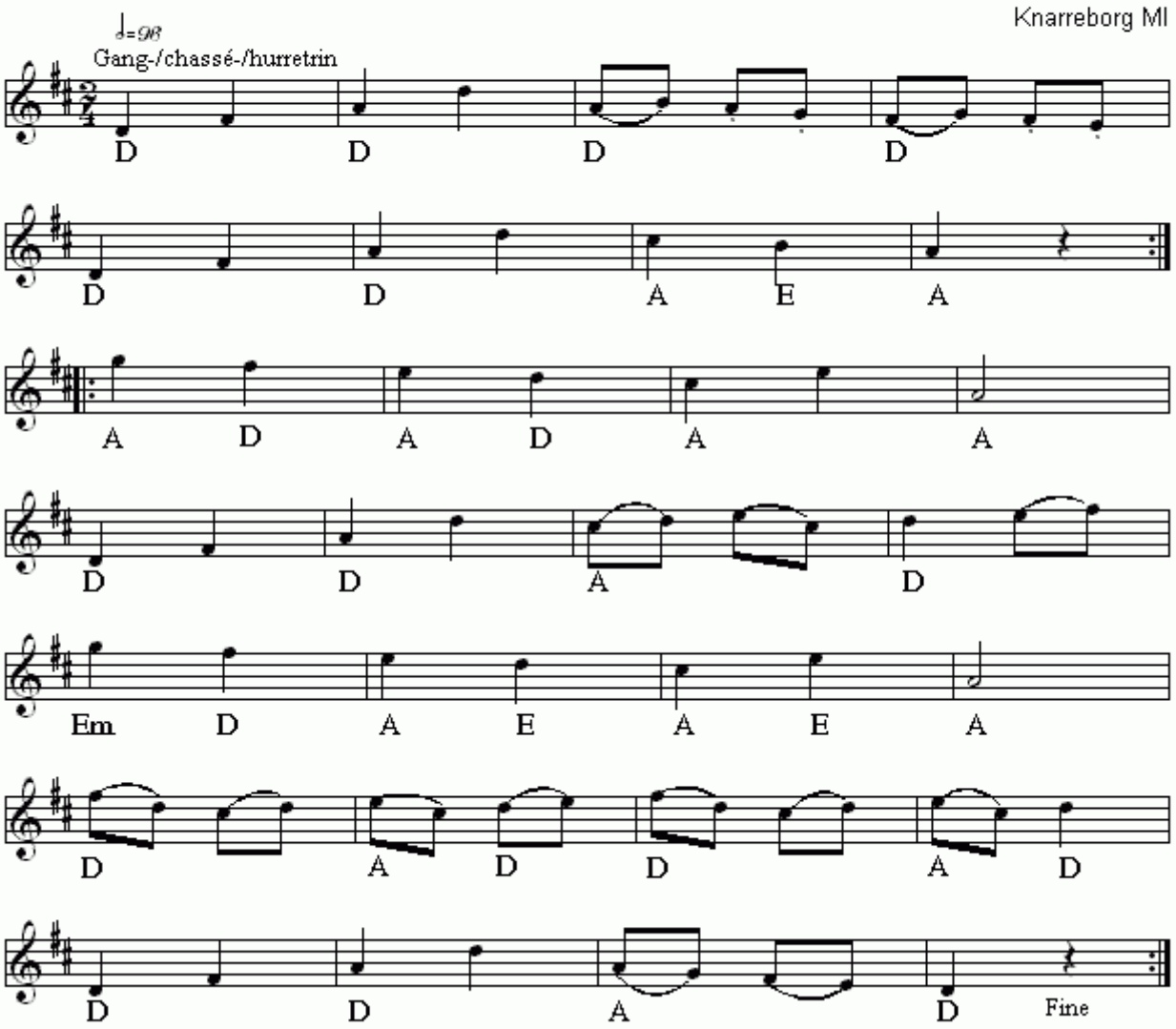

Rynkeby Svir(DK)
Nr 414 i "358"-samlingen

Node fra Folkets Hus Spillefolk: www.folketshus.dk (Filnavn: tu-rynkebysvir, node sidst revideret 1/12 - 2014)

Ryskjerketurn-gamle Toza

Silderumpen

Bornholm

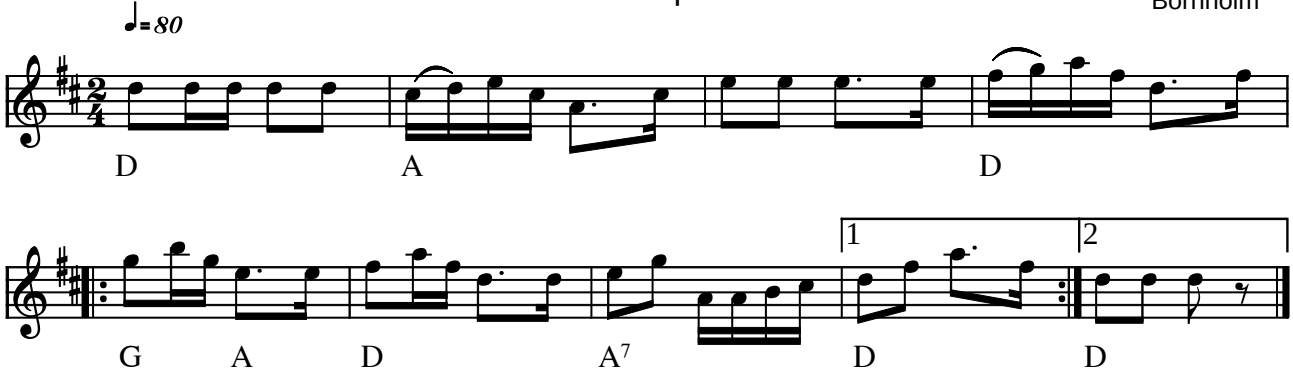

Ryskjerketurn -gamle Toza silderumpen, Bornholm (DK)

(Node fra Folkets Hus Spillefolk: www.folketshus.dk)

Sams Rus

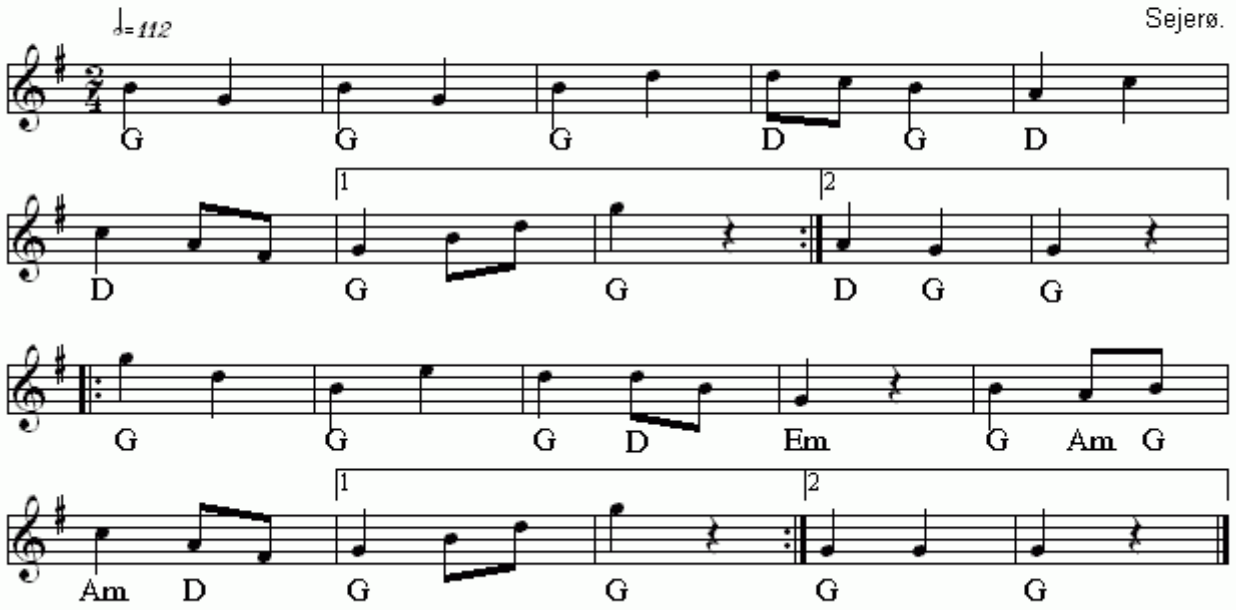

Sams Rus(DK)
Nr 286 i "358"-samlingen

Node fra Folkets Hus Spillefolk: www.folketshus.dk (Filnavn: tu-samsrus, node sidst revideret 27/10 - 2014)

Seksen

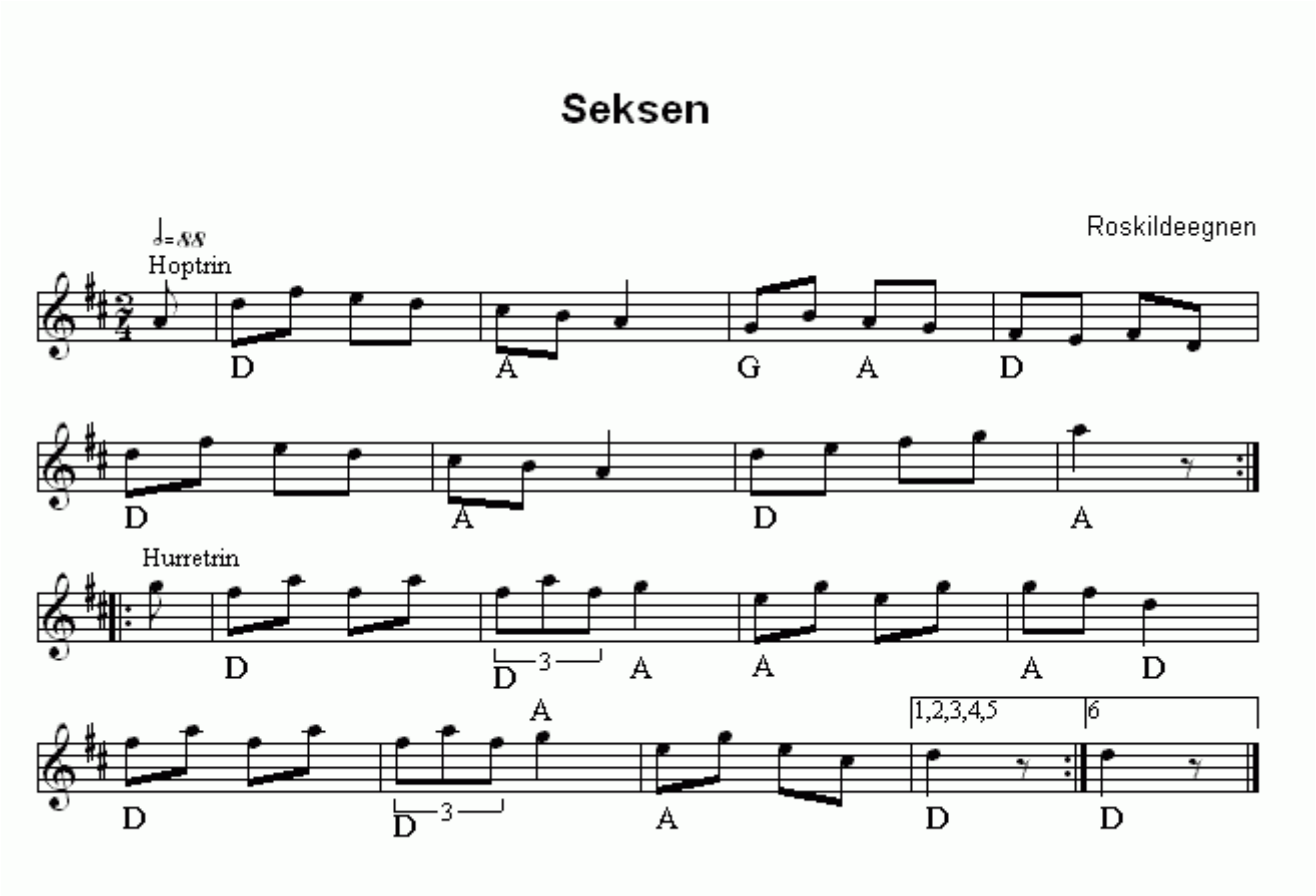

Seksen(DK)
Nr 518 i "358"-samlingen

Node fra Folkets Hus Spillefolk: www.folketshus.dk (Filnavn: tu-seksen, node sidst revideret 26/11 - 2014)

Sekstur I

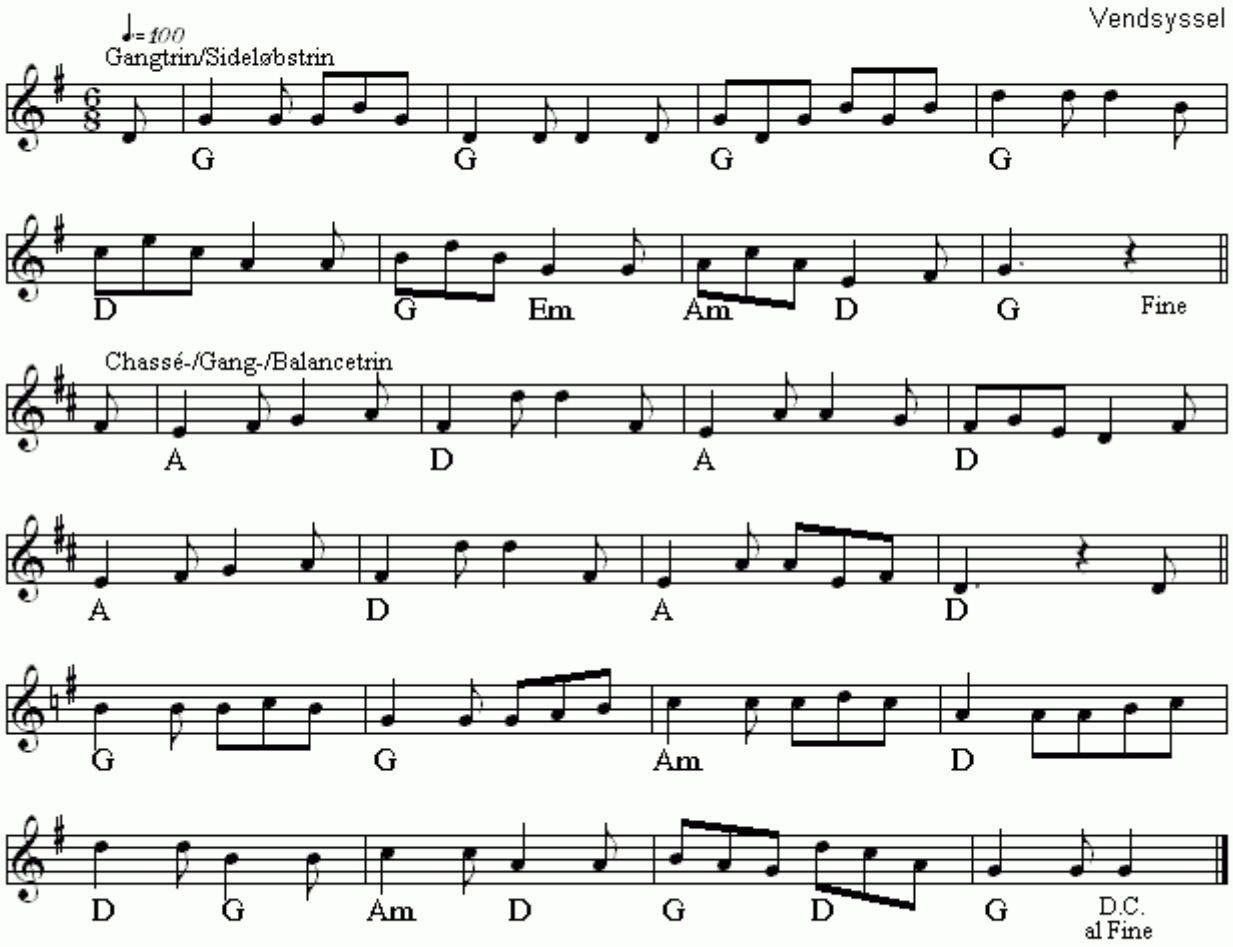

Sekstur I(DK)
Nr 559 i "358"-samlingen

Node fra Folkets Hus Spillefolk: www.folketshus.dk (Filnavn: tu-seksturi, node sidst revideret 20/11 - 2014)

Sekstur fra Læsø

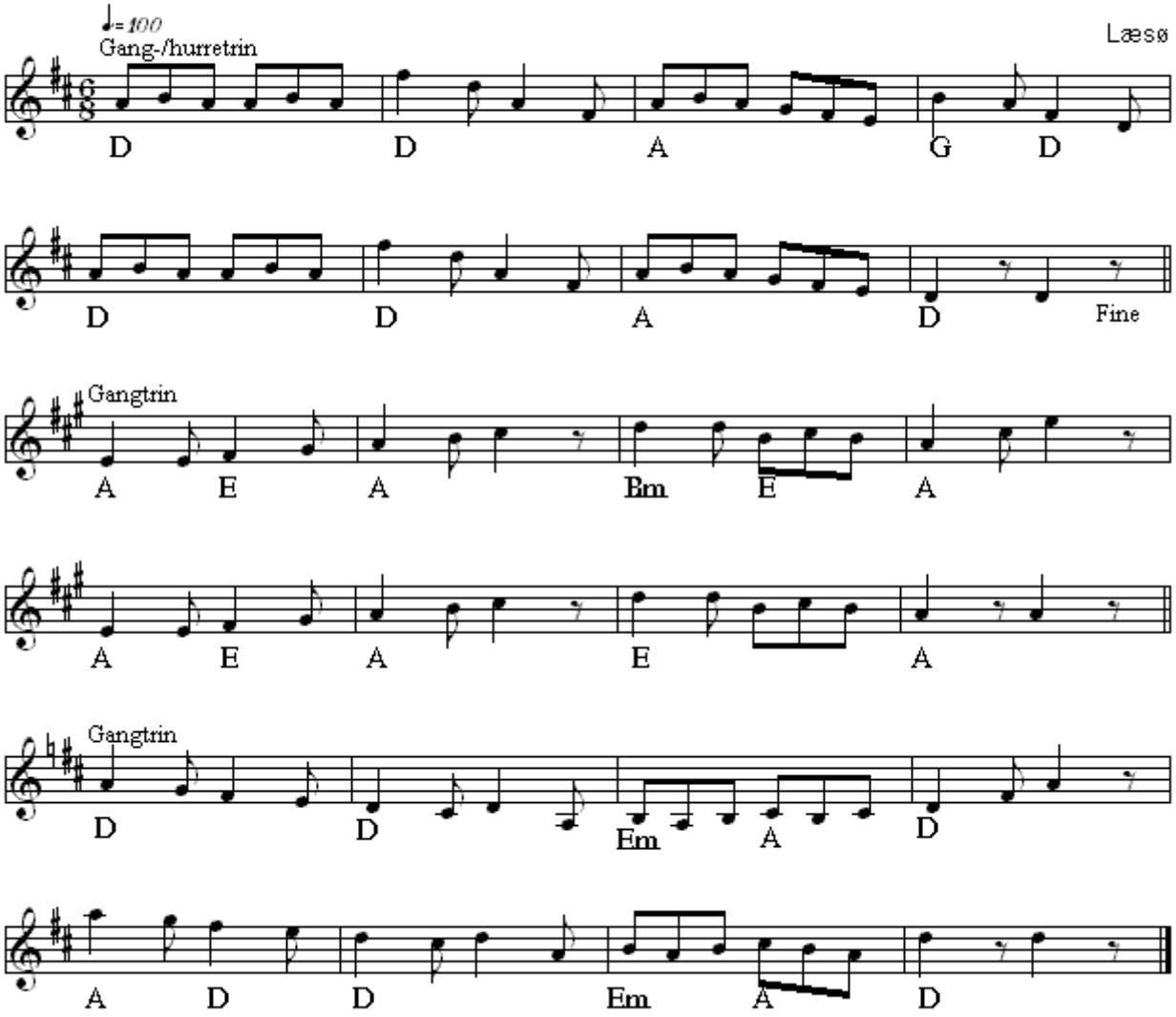

Sekstur fra Læsø(DK)
Nr 565 i "358"-samlingen

Node fra Folkets Hus Spillefolk: www.folketshus.dk (Filnavn: tu-seksturlzszz, node sidst revideret 28/1 - 2015)

Sekstur med Vals

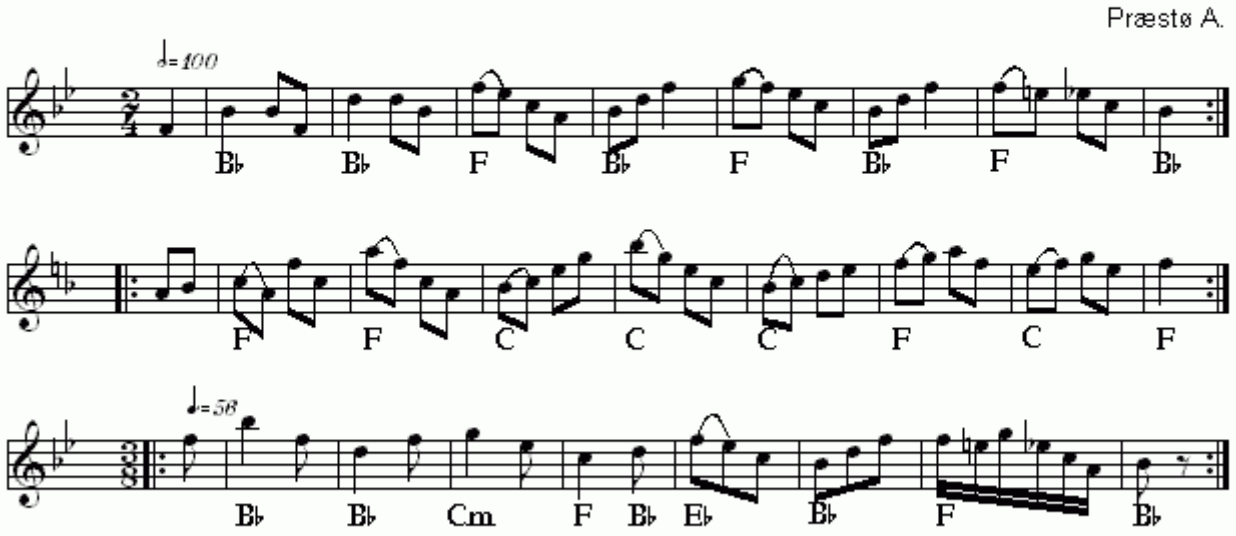

Sekstur med Vals(DK)
Nr 217 i "358"-samlingen

Node fra Folkets Hus Spillefolk: www.folketshus.dk (Filnavn: tu-seksturmedvals, node sidst revideret 13/9 - 2014)

Sekstur med Vals

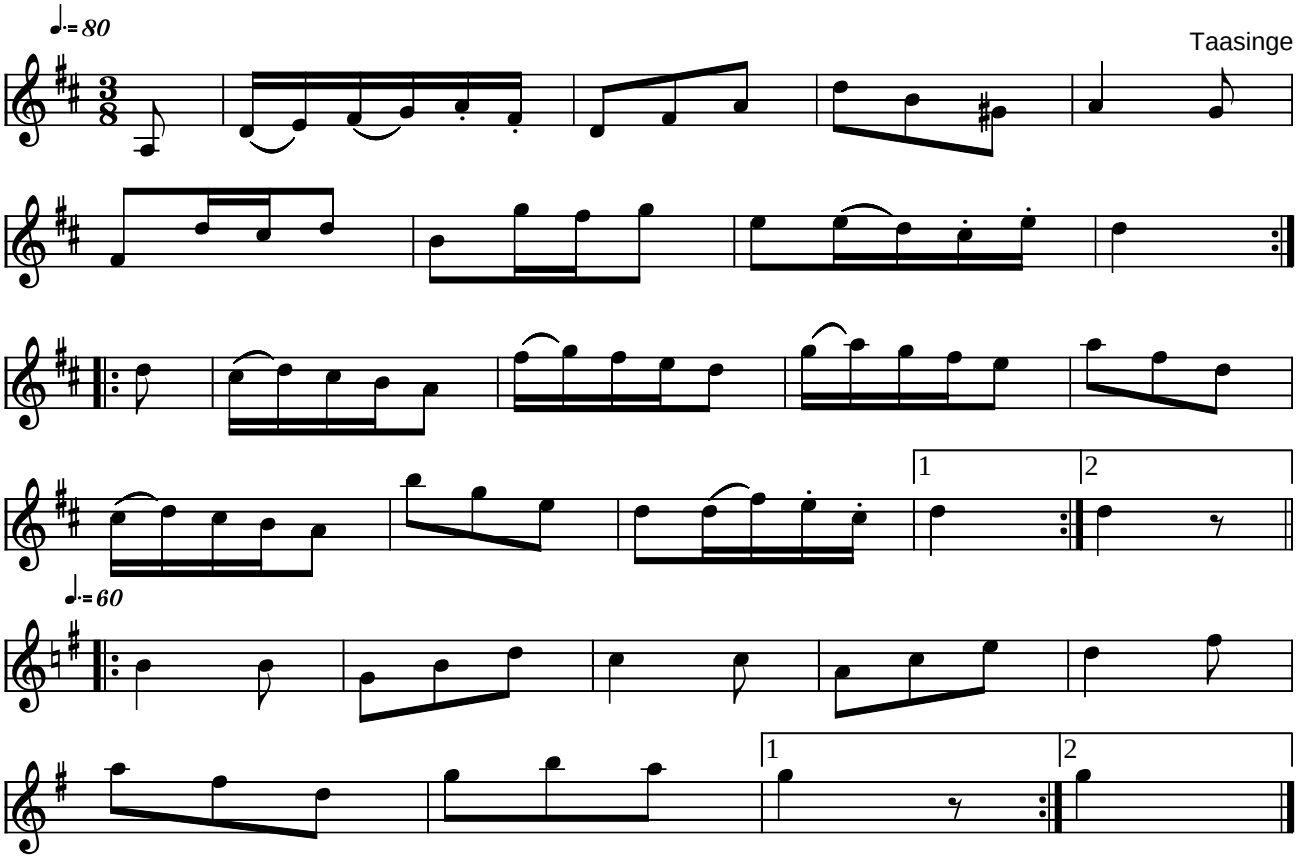

Sekstur med Vals Taasinge (DK)

Kilde: 358 Danske Folkedansemelodier (nr. 107)
Node fra Folkets Hus Spillefolk: www.folketshus.dk (Filnavn: tu-seksturmval, node og tekst sidst revideret 2/3-2005)

Sekstur

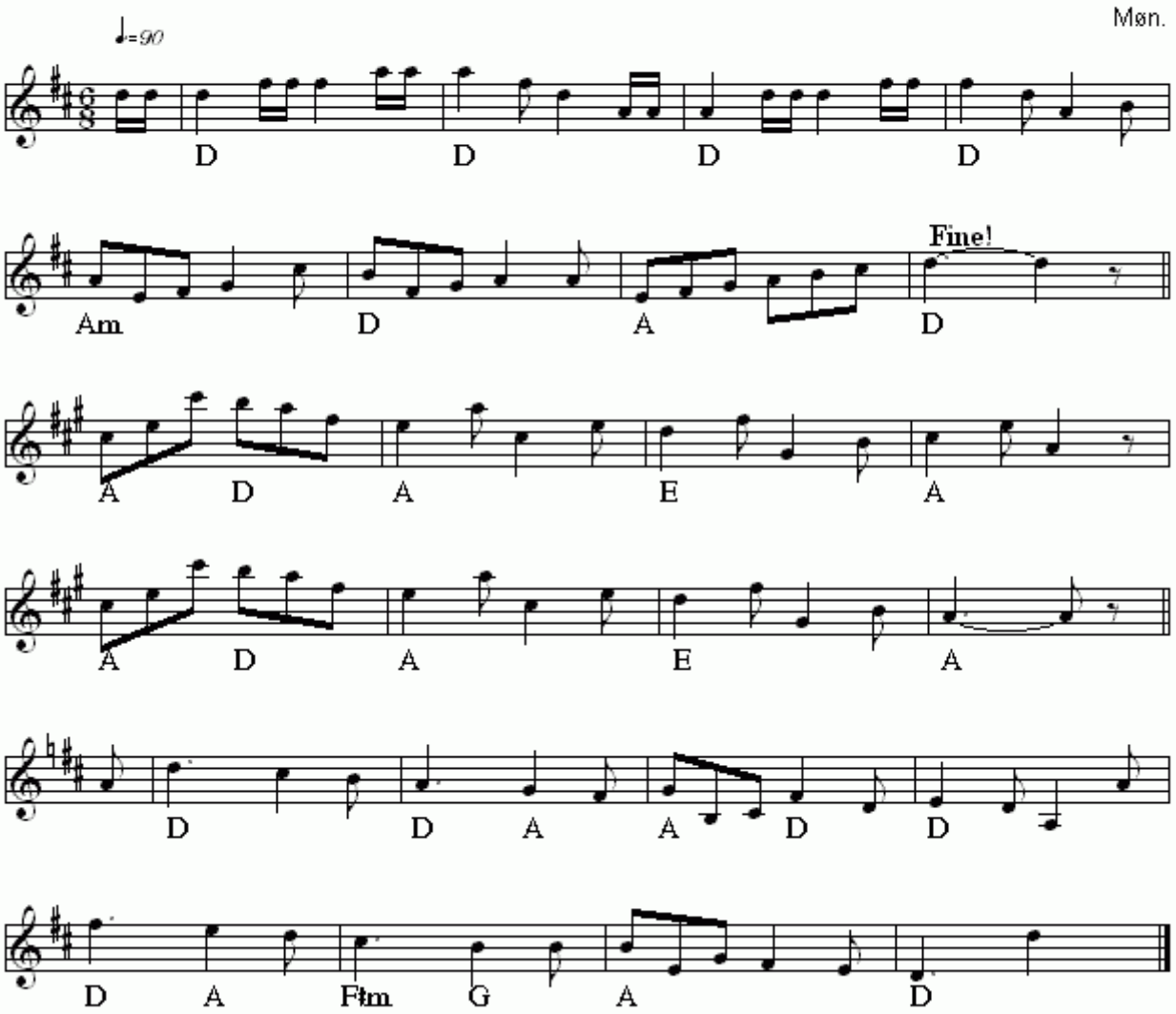

Sekstur fra Møn(DK)
Nr 202 i "358"-samlingen

Node fra Folkets Hus Spillefolk: www.folketshus.dk (Filnavn: tu-seksturmzzn, node sidst revideret 9/9 - 2014)

Sekstur

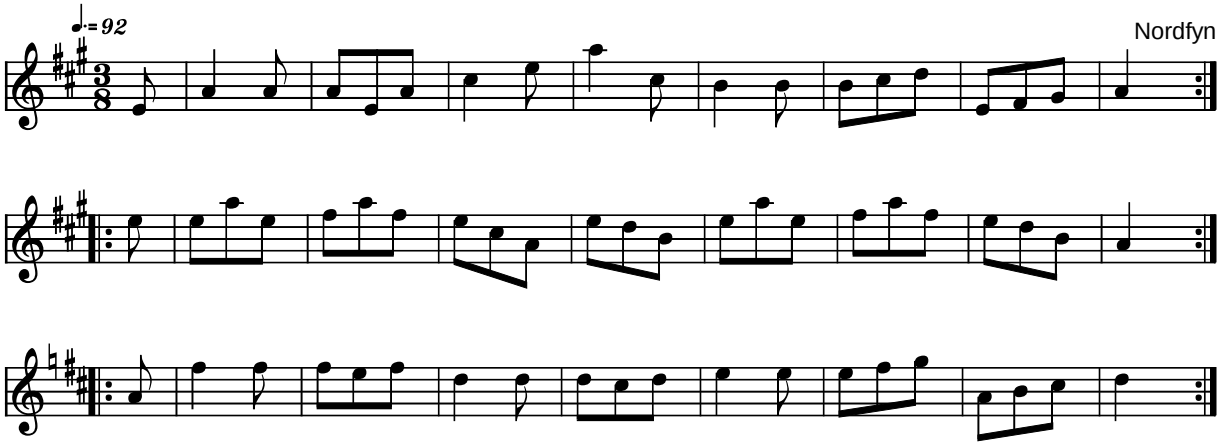

Sekstur Nordfyn (DK)

Kilde: 358 Danske Folkedansemelodier (nr. 99)
Node fra Folkets Hus Spillefolk: www.folketshus.dk (Filnavn: tu-seksturnof, node og tekst sidst revideret 19/11-2004)

Sekstur på række

Østsjælland

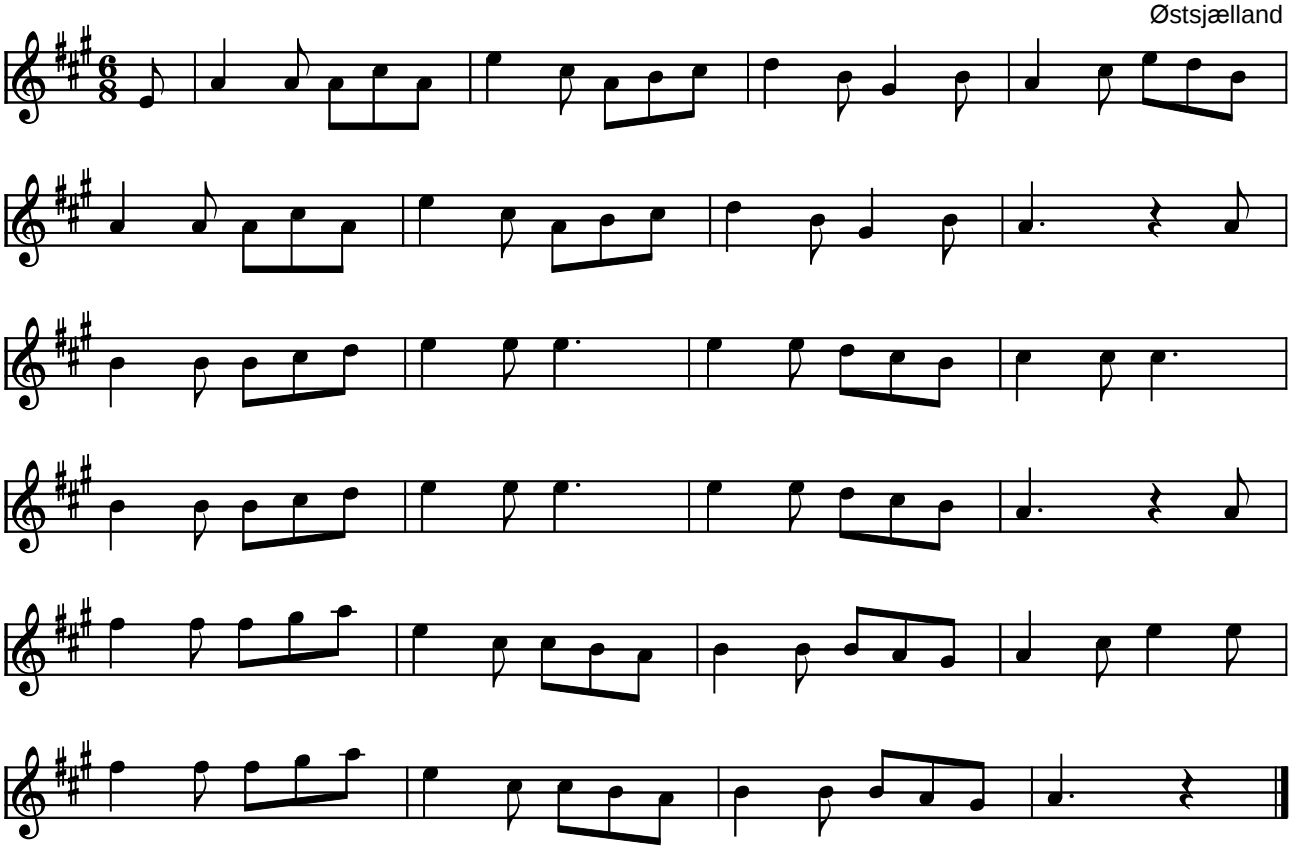

Sekstur på række fra Leestrup, sydøstsjælland (DK)

(Node fra Folkets Hus Spillefolk: www.folketshus.dk)

Sekstur rundt på Raas

Pærskjærketur

Bornholm

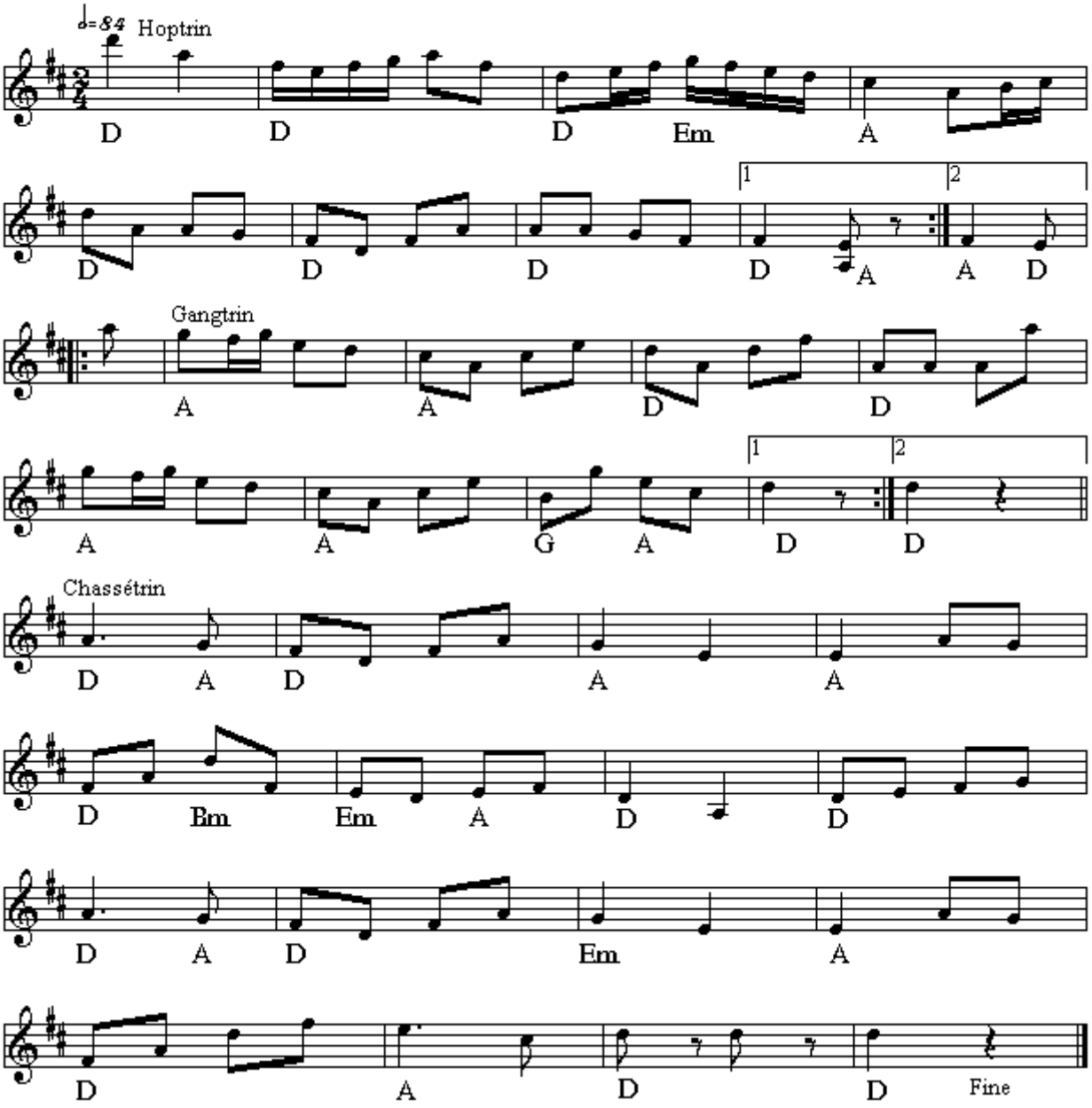

Sekstur rundt paa Raas I og II(DK)
Nr 579 i "358"-samlingen

Node fra Folkets Hus Spillefolk: www.folketshus.dk (Filnavn: tu-seksturrundtpaaraasiiogii, node sidst revideret 24/12 - 2014)

Sekstur fra Slagelse

e. "Hjerter Tre"

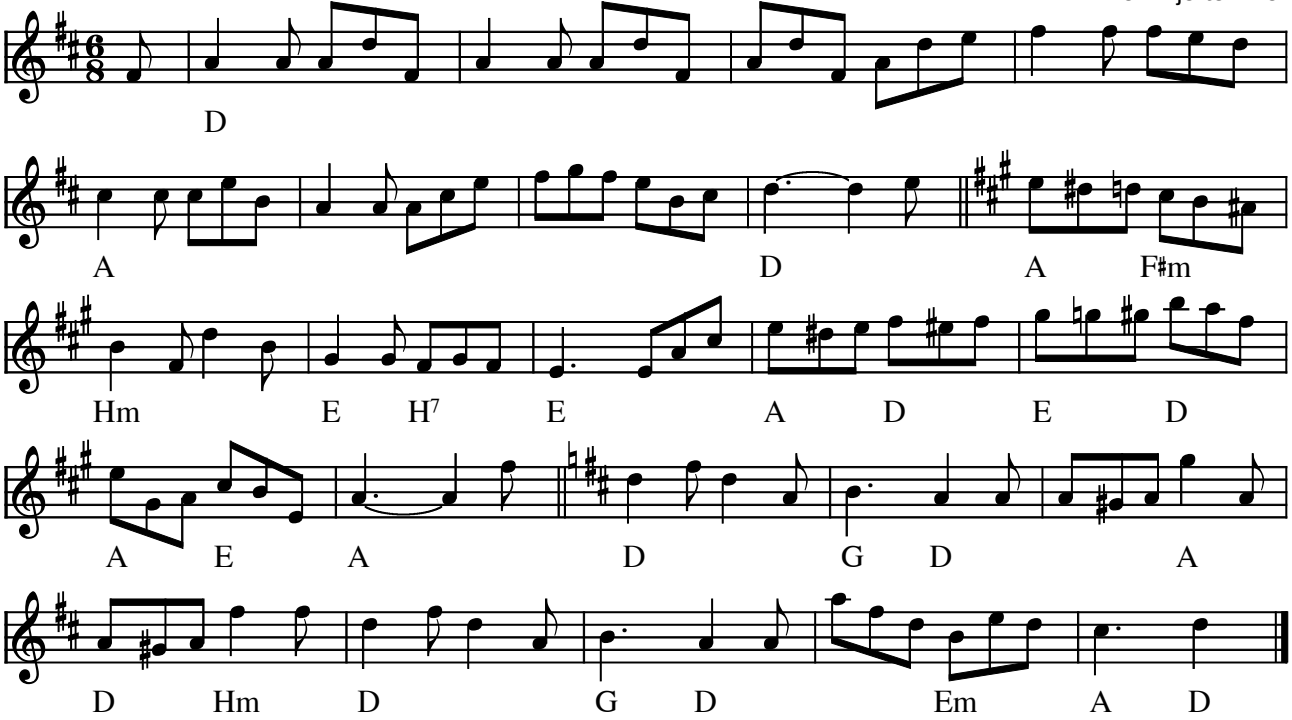

Sekstur fra Slagelse e. "Hjerter Tre" (DK)

Også kendt som "Albrechtsens Sekstur"

(Node fra Folkets Hus Spillefolk: www.folketshus.dk)

Sekstur II

Vendsyssel

Nr 560 fra 358 nodesamling

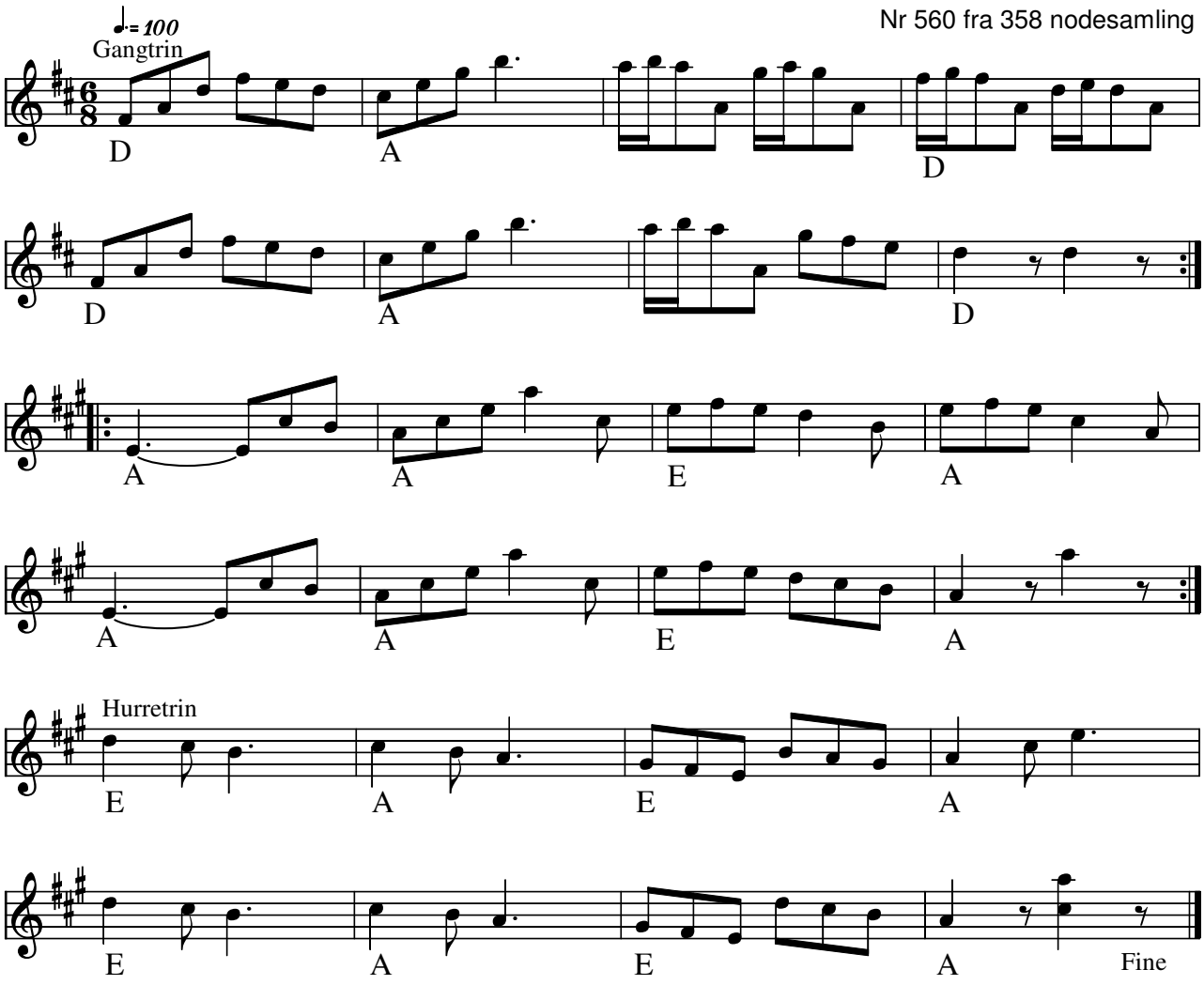

Sekstur II fra Vendsyssel (DK) Nr. 560 fra ”358” nodesamling

Node fra Folkets Hus Spillefolk: www.spillefolk.dk (Filnavn: tu-seksturven, node sidst revideret 6/2-2015)

Totur fra Selsø

Svend-Erik Pedersen

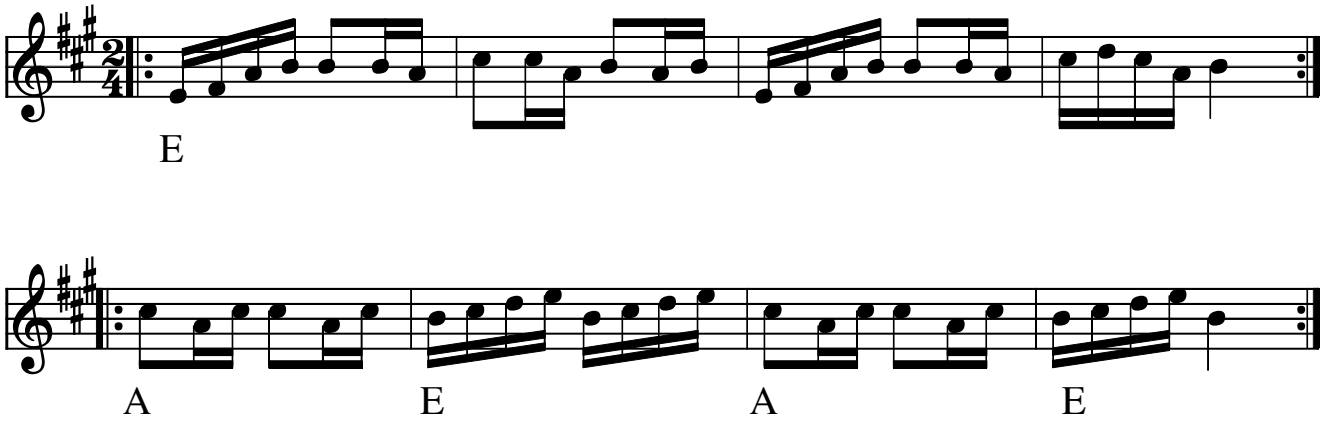

Totur fra Selsø (DK)
Komponist: Svend-Erik Pedersen

Node fra Folkets Hus Spillefolk: www.folketshus.dk (Filnavn: tu-selszz, node sidst revideret 11/7-2008)

Sextur

Julius Saabye

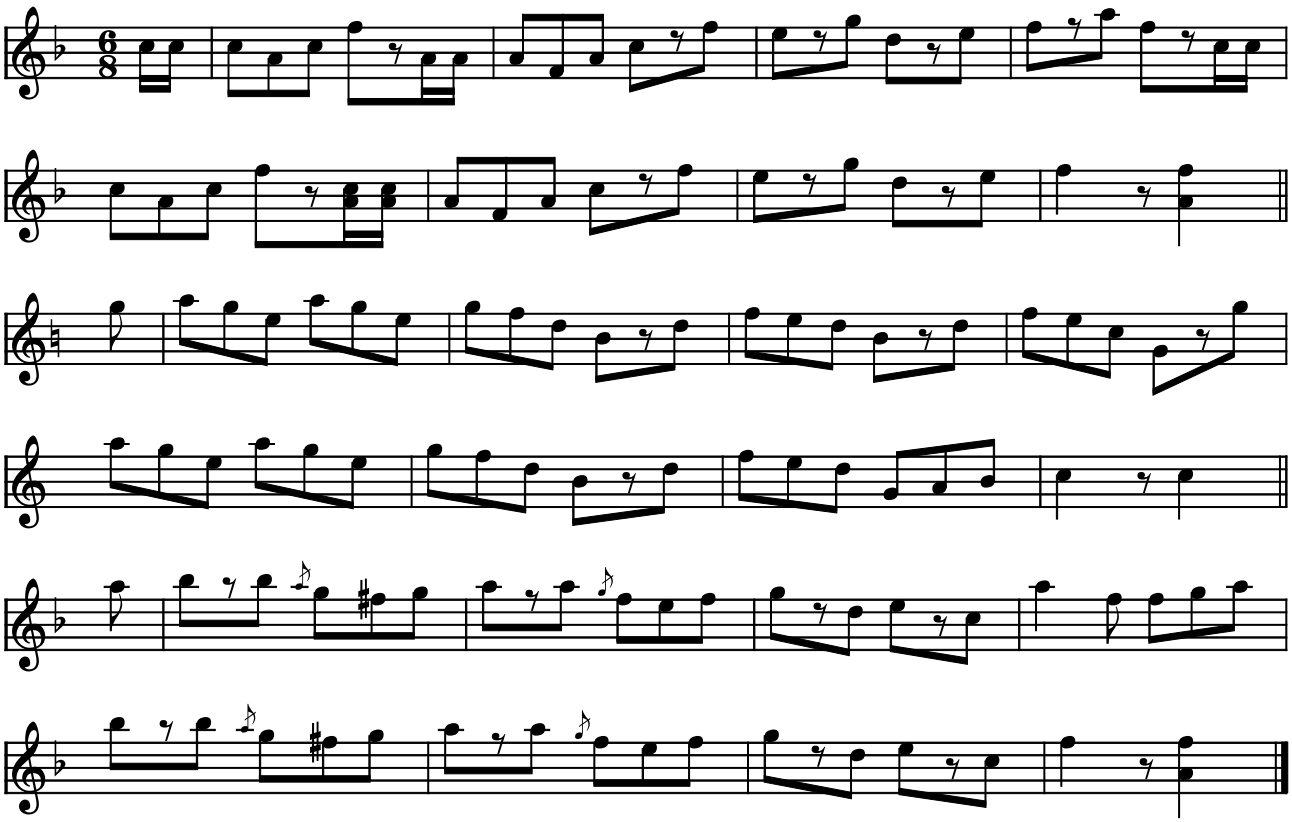

Sextur af Julius Saabye (DK)

Dateret 1926 i Musiker Eigil Jensens nodebog (Jerslev Sj.)

(Node fra Folkets Hus Spillefolk: www.folketshus.dk)

Sextur på langs

Himmerland

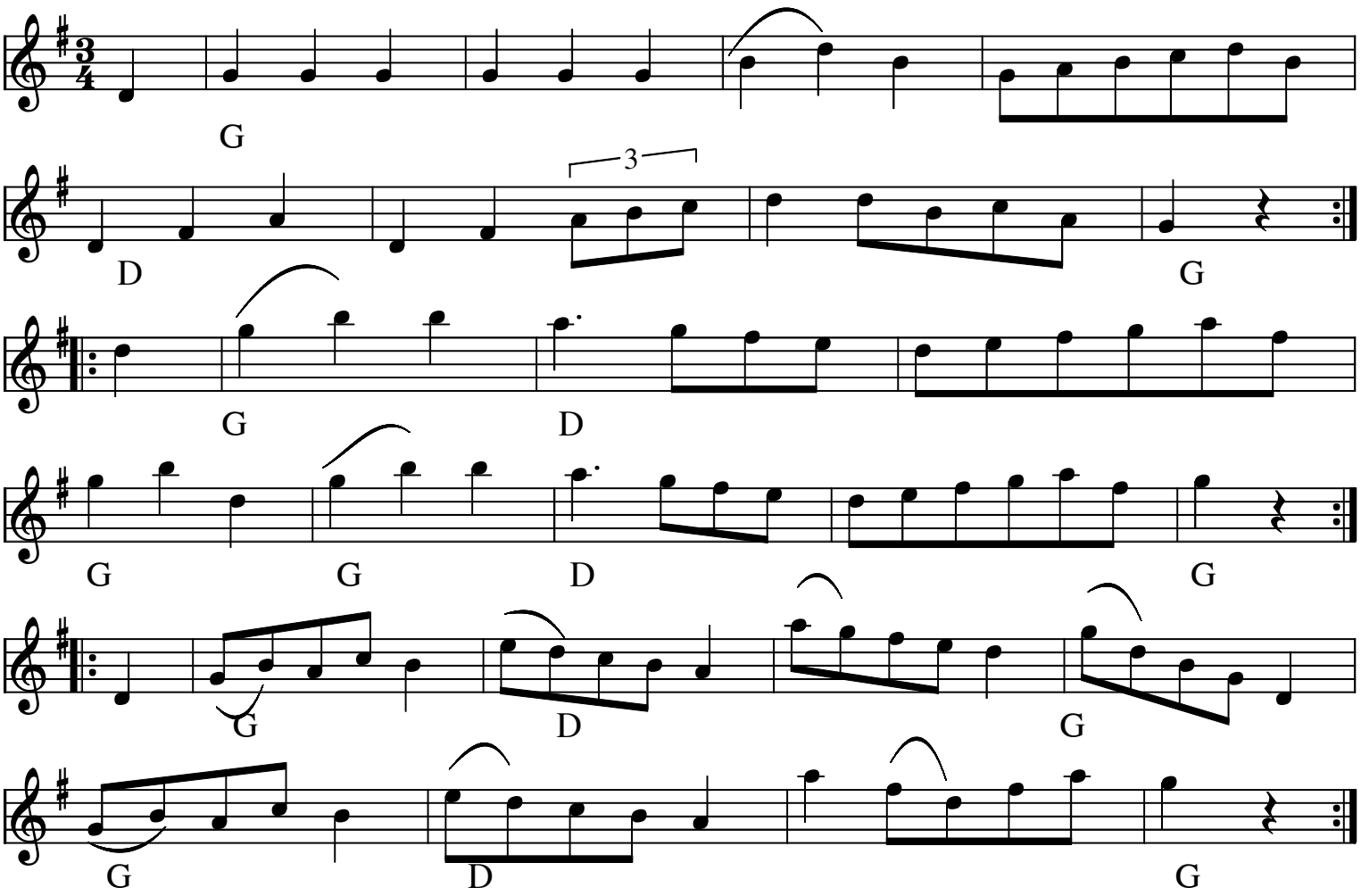

Sextur på langs (DK)

Kilde: 358 melodi no 139

Node fra Folkets Hus Spillefolk: www.spillefolk.dk (Filnavn: tu-sexturplangshim, node sidst revideret 23/1-2011)

Silderumpen

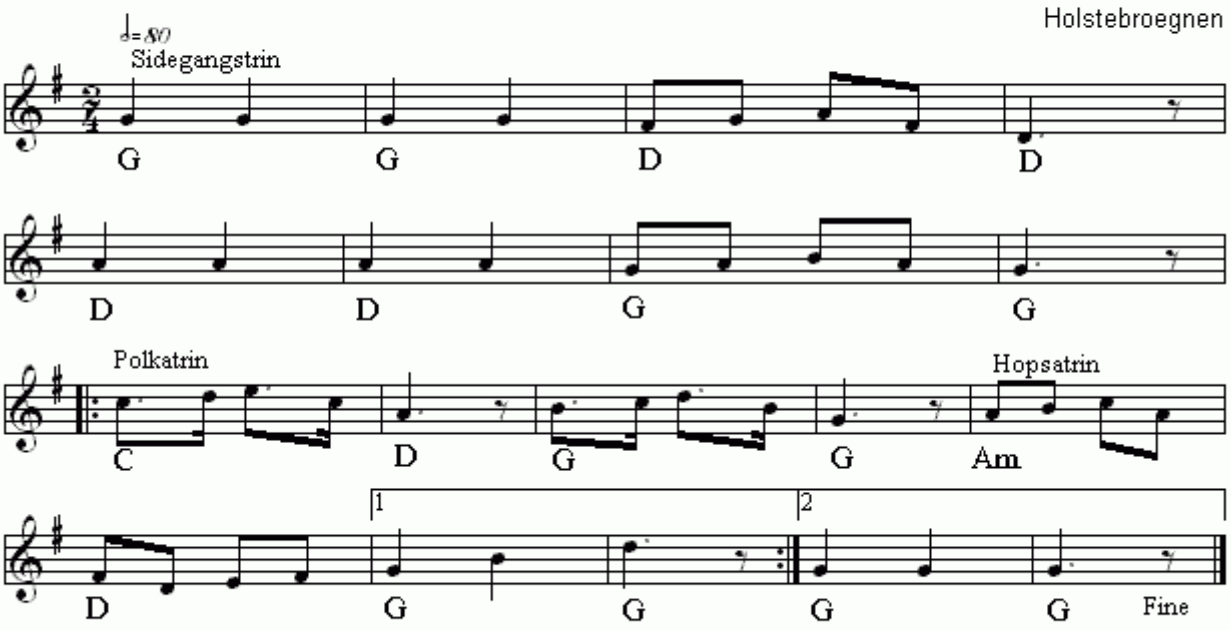

Silderumpen(DK)
Nr 388 i "358"-samlingen

Node fra Folkets Hus Spillefolk: www.folketshus.dk (Filnavn: tu-silderumpen, node sidst revideret 16/2 - 2015)

Simpel Sekstur

af Poul Bjergager Christiansen

nov 1978

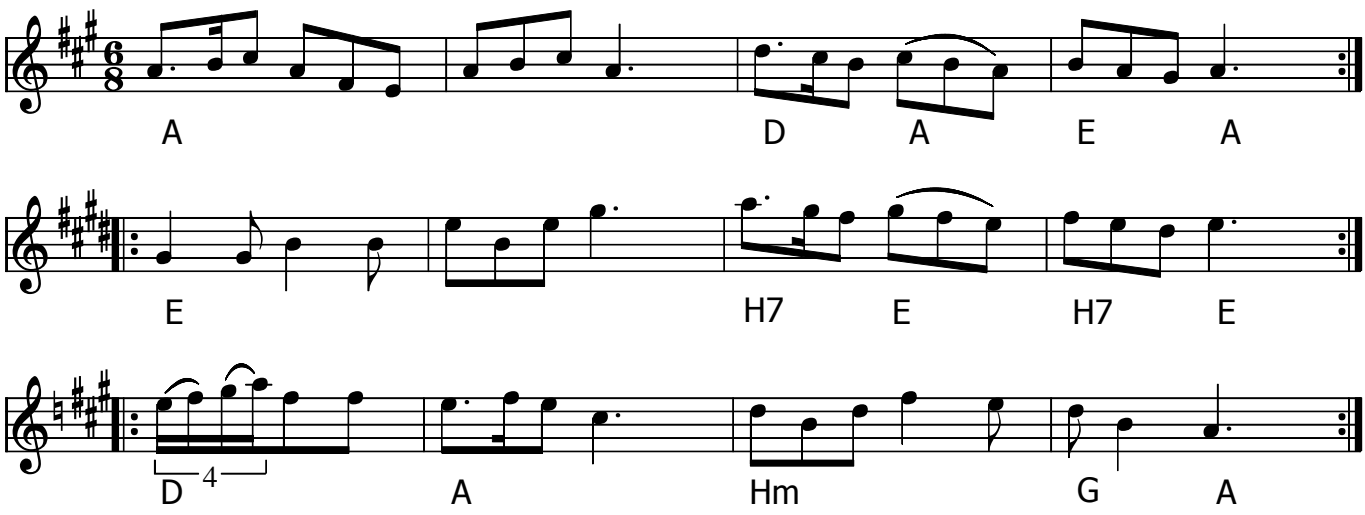

Simpel Sekstur (DK) af Poul Bjergager Christiansen, Roskilde

Node fra Folkets Hus Spillefolk: www.spillefolk.dk (Filnavn: tu-simpel, node sidst revideret 28/12-2016)

Sjampa Dans

Himmerland

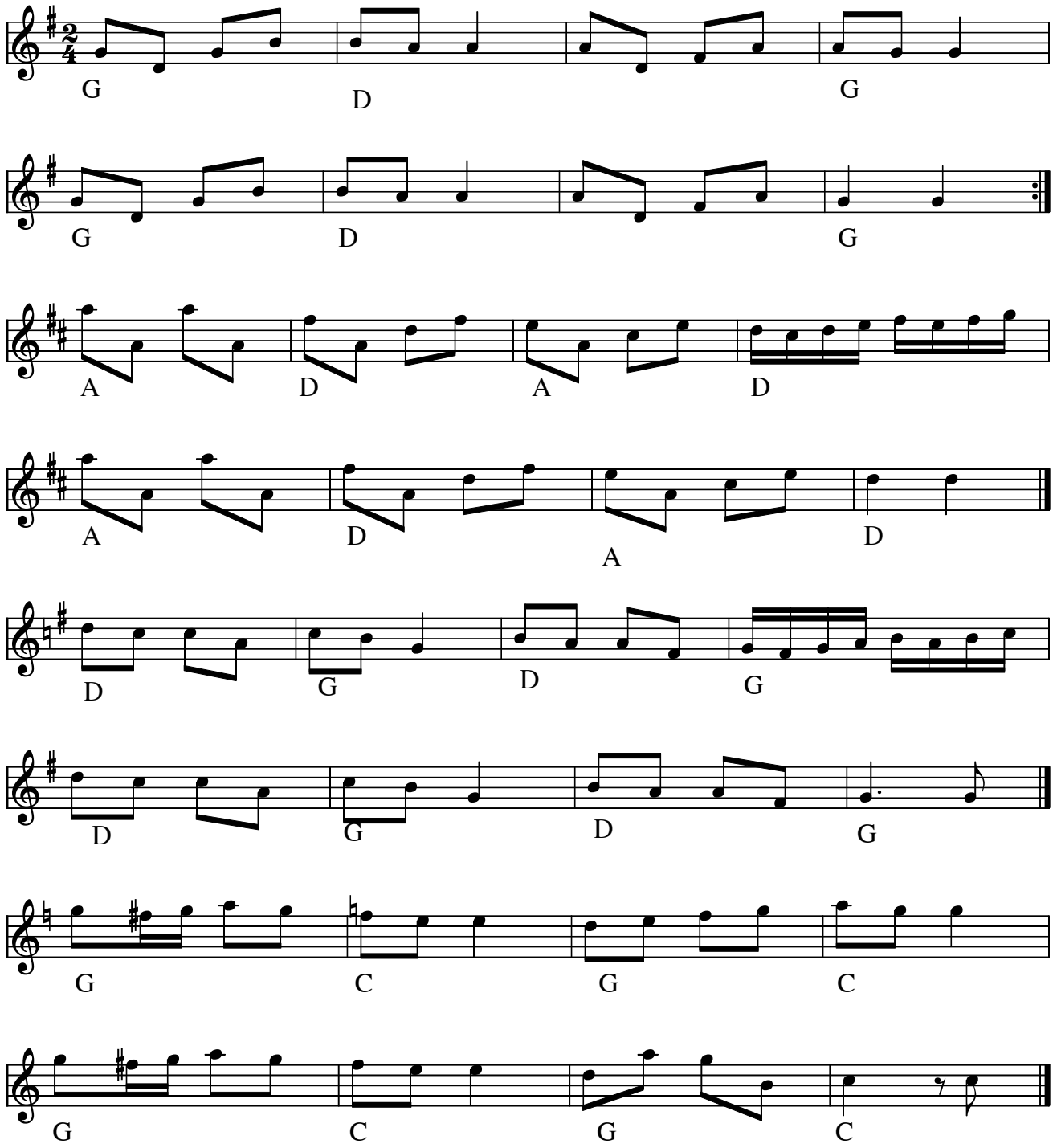

Sjampa dans (DK)

Node fra Folkets Hus Spillefolk: www.spillefolk.dk (Filnavn: tu-sjampa, Lavet 21/1-2011 og sidst revideret 21/1-2011)

Nummer 140 i 358 Danske Folkedansemelodier

Egn: Himmerland,

Sjællandsk Hopsa

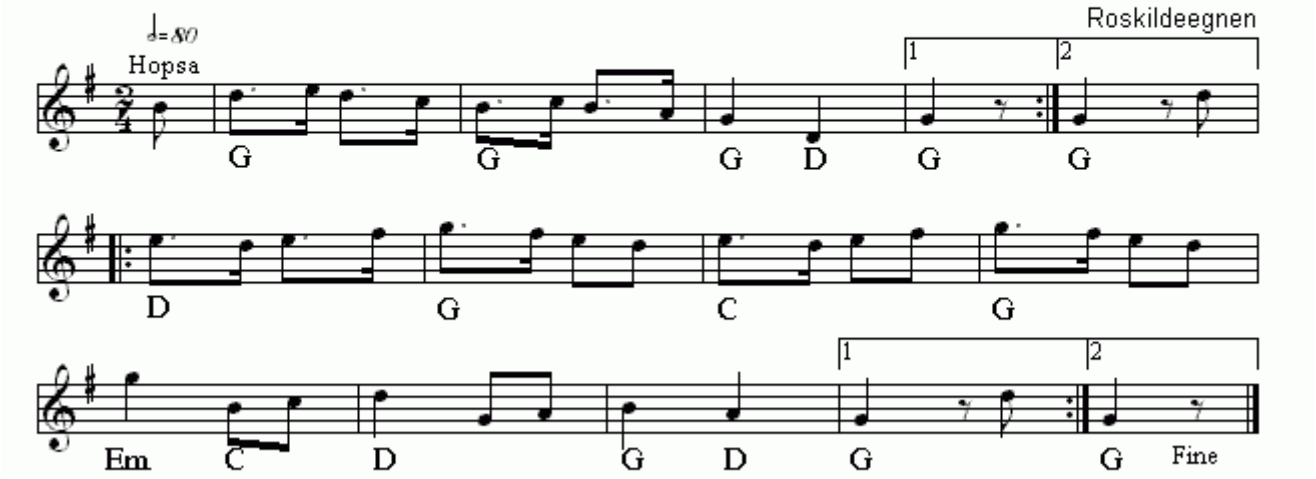

Sjællandsk Hopsa(DK)
Nr 443 i "358"-samlingen

Node fra Folkets Hus Spillefolk: www.folketshus.dk (Filnavn: tu-sjzllandskhopsa, node sidst revideret 3/12 - 2014)

Sjællandsturen

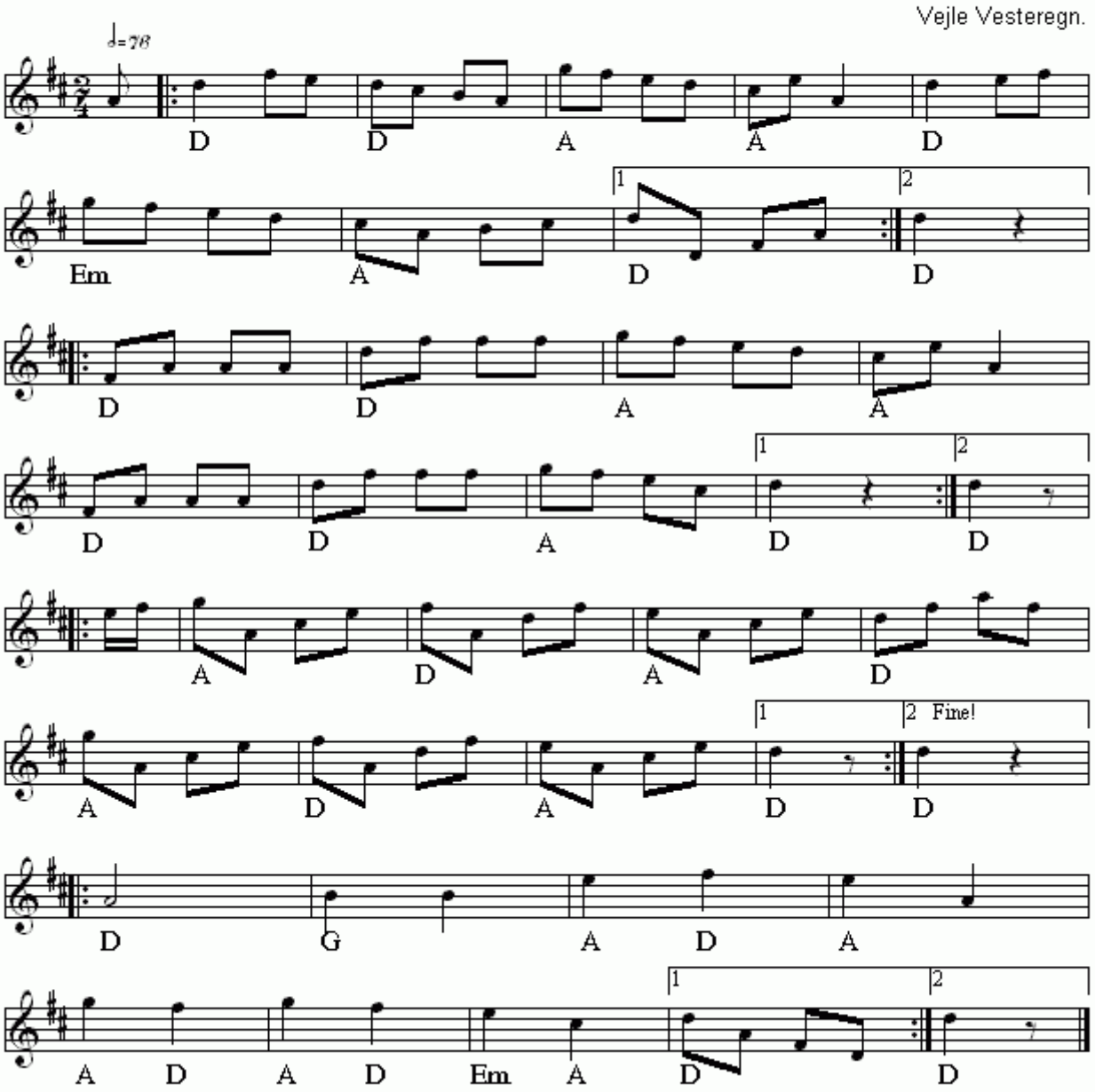

Sjællandsturen(DK)
Nr 333 i "358"-samlingen

Node fra Folkets Hus Spillefolk: www.folketshus.dk (Filnavn: tu-sjzllandsturen, node sidst revideret 23/11 - 2014)

Skift så

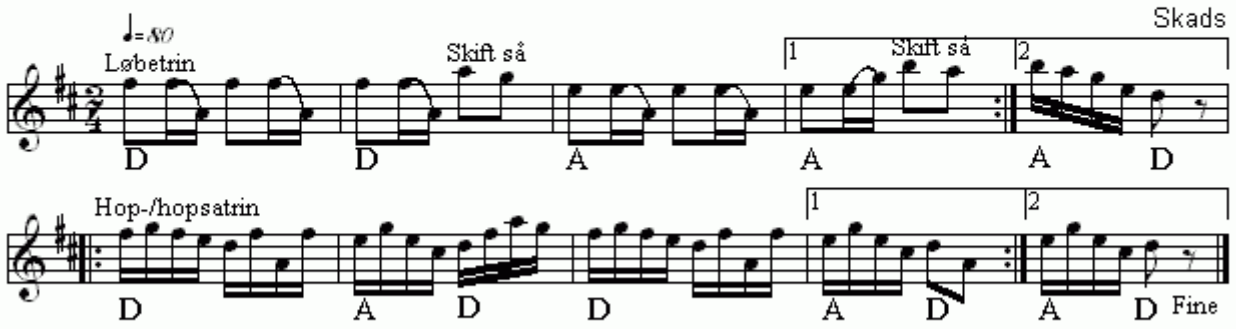

Skift så(DK)
Nr 646 i "358"-samlingen

Node fra Folkets Hus Spillefolk: www.folketshus.dk (Filnavn: tu-skiftszzz, node sidst revideret 18/12 - 2014)

Skjørpinge Firtur

Sjælland

358 no 300

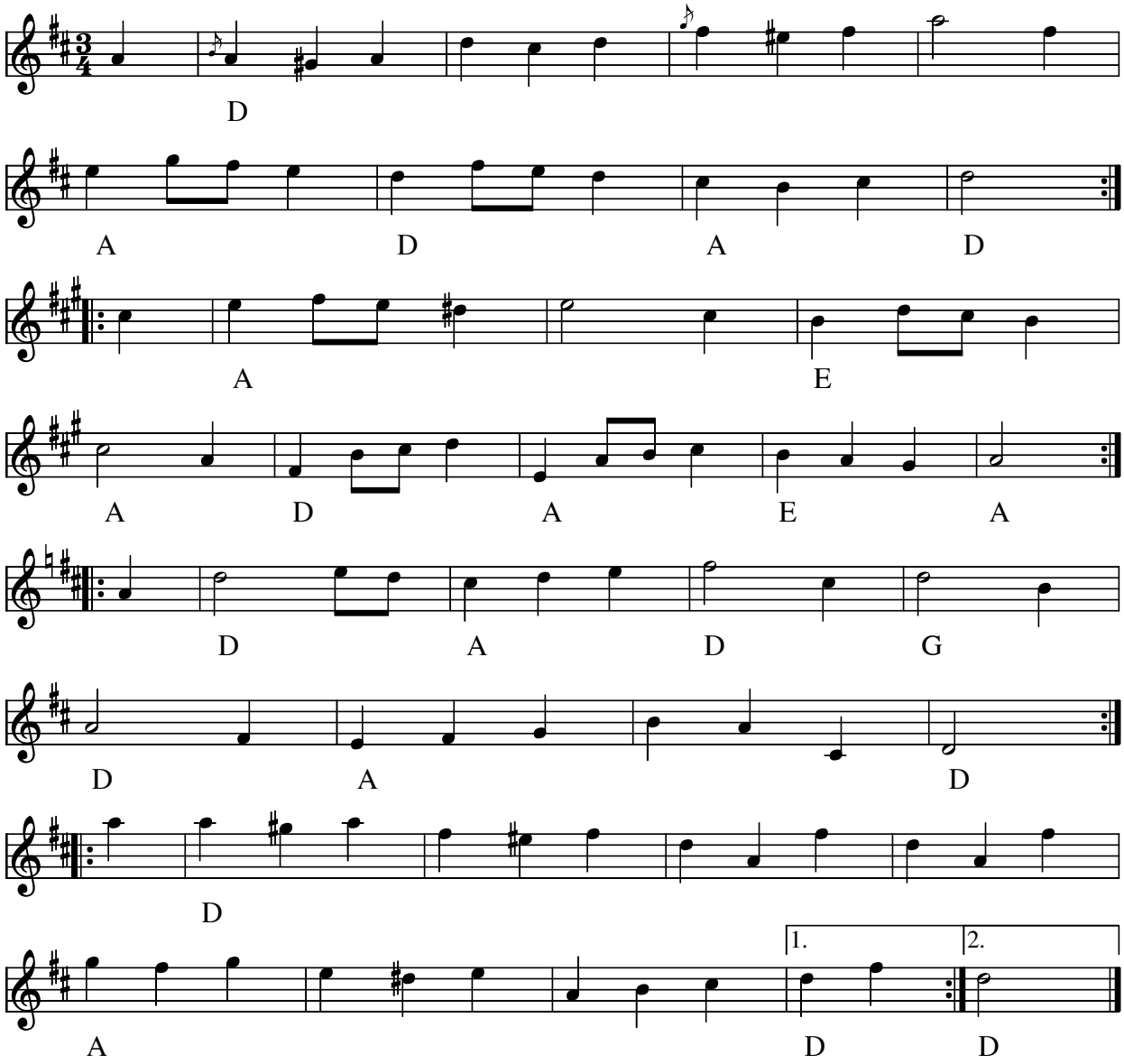

Skjørpinge firtur (DK)

Kilde: 358 Danske Folkedansemelodier (nr. 300)

Node fra Folkets Hus Spillefolk: www.spillefolk.dk (Filnavn: tu-skjzzrping, node sidst revideret 9/5-2009)

Egn: Sjælland,

Skodsturen

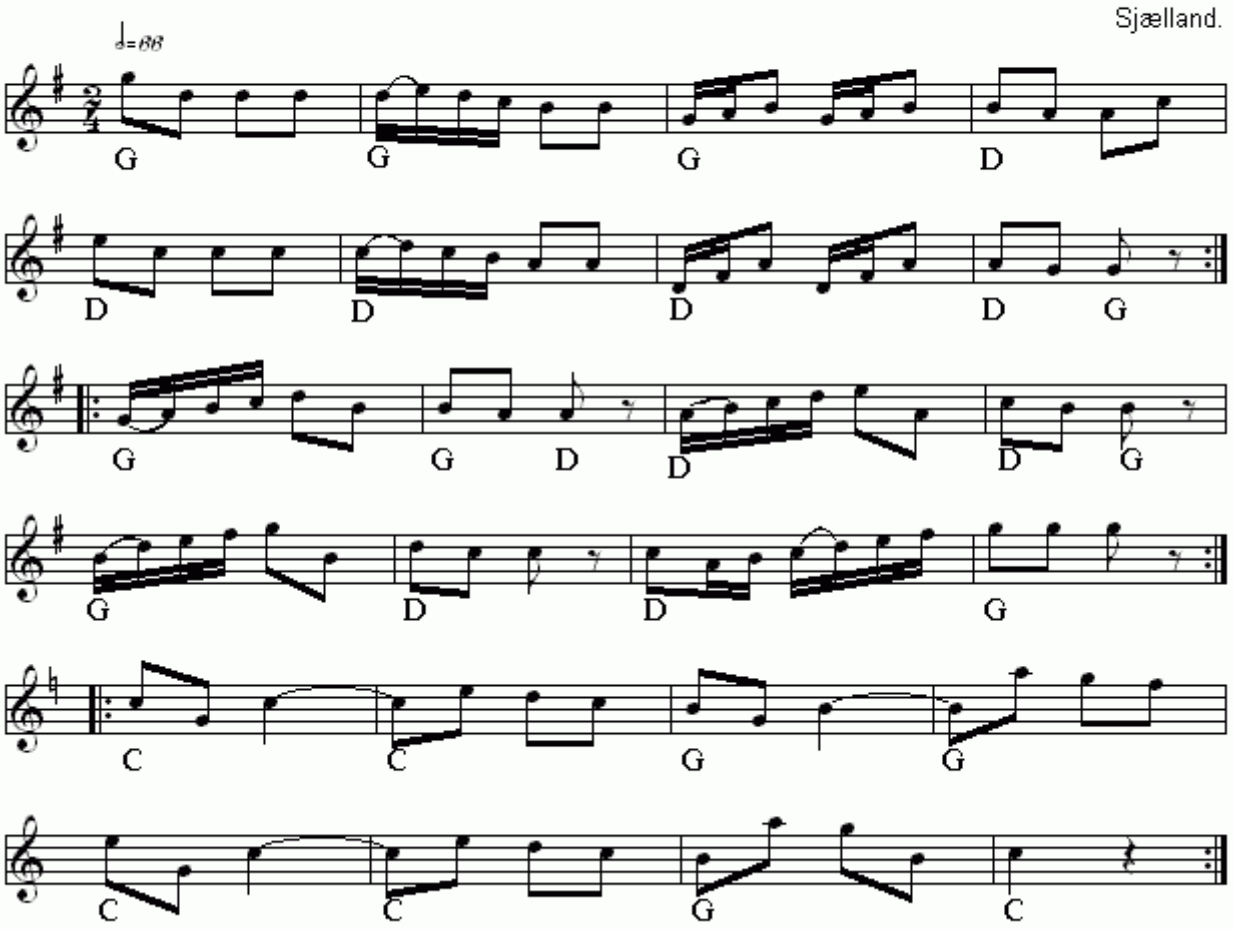

Skodsturen(DK)
Nr 295 i "358"-samlingen

Node fra Folkets Hus Spillefolk: www.folketshus.dk (Filnavn: tu-skodsturen, node sidst revideret 28/10 - 2014)

Skomagerdansen

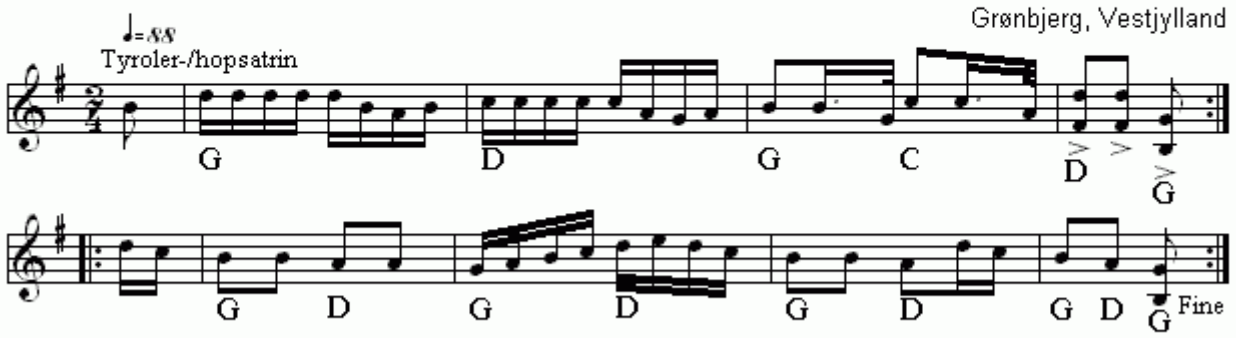

Skomagerdansen(DK)
Nr 593 i "358"-samlingen

Node fra Folkets Hus Spillefolk: www.folketshus.dk (Filnavn: tu-skomagerdansen, node sidst revideret 18/1 - 2015)

Skomagerhopsa

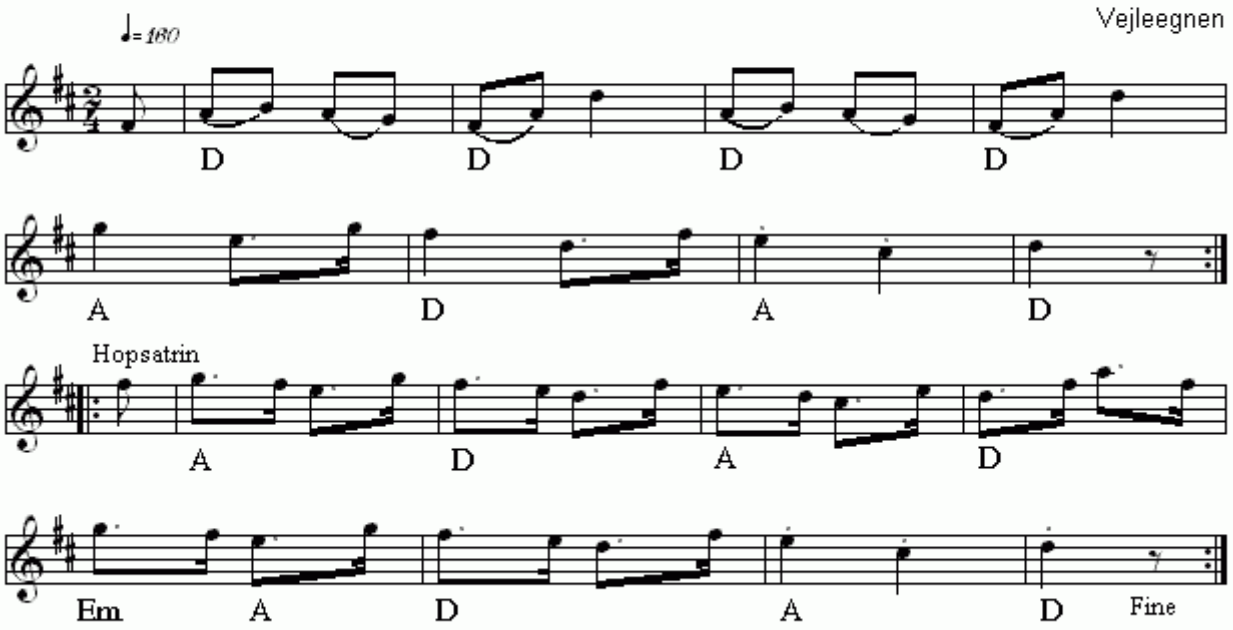

Skomagerhopsa(DK)
Nr 438 i "358"-samlingen

Node fra Folkets Hus Spillefolk: www.folketshus.dk (Filnavn: tu-skomagerhopsa, node sidst revideret 13/12 - 2014)

Skomagerskotsk

Fyn

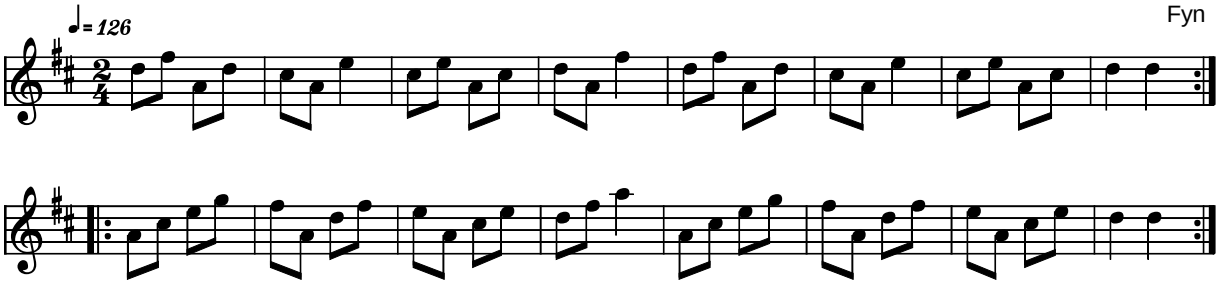

Skomagerskotsk Fyn (DK)

Kilde: 358 Danske Folkedansemelodier (nr. 88)
Node fra Folkets Hus Spillefolk: www.folketshus.dk (Filnavn: tu-skomagersk, node og tekst sidst revideret 20/5-2004)

Skotsk Hopsa

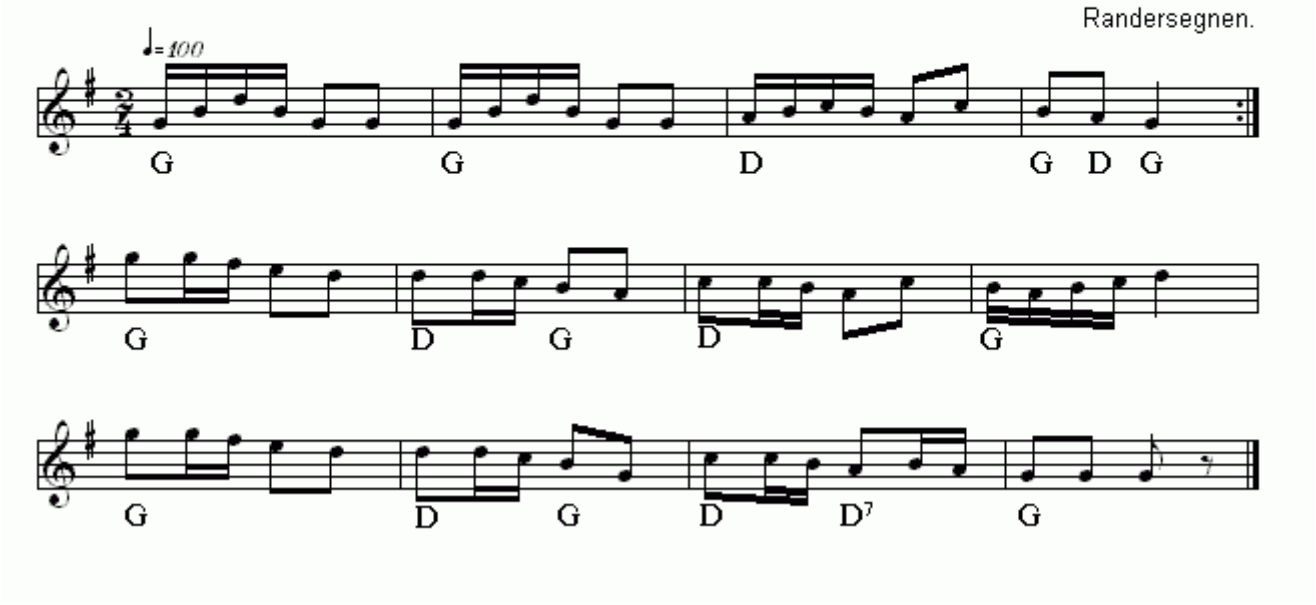

Skotsk Hopsa(DK)
Nr 242 i "358"-samlingen

Node fra Folkets Hus Spillefolk: www.folketshus.dk (Filnavn: tu-skotskhopsa, node sidst revideret 10/10 - 2014)

Skotsk i fire Hjørner

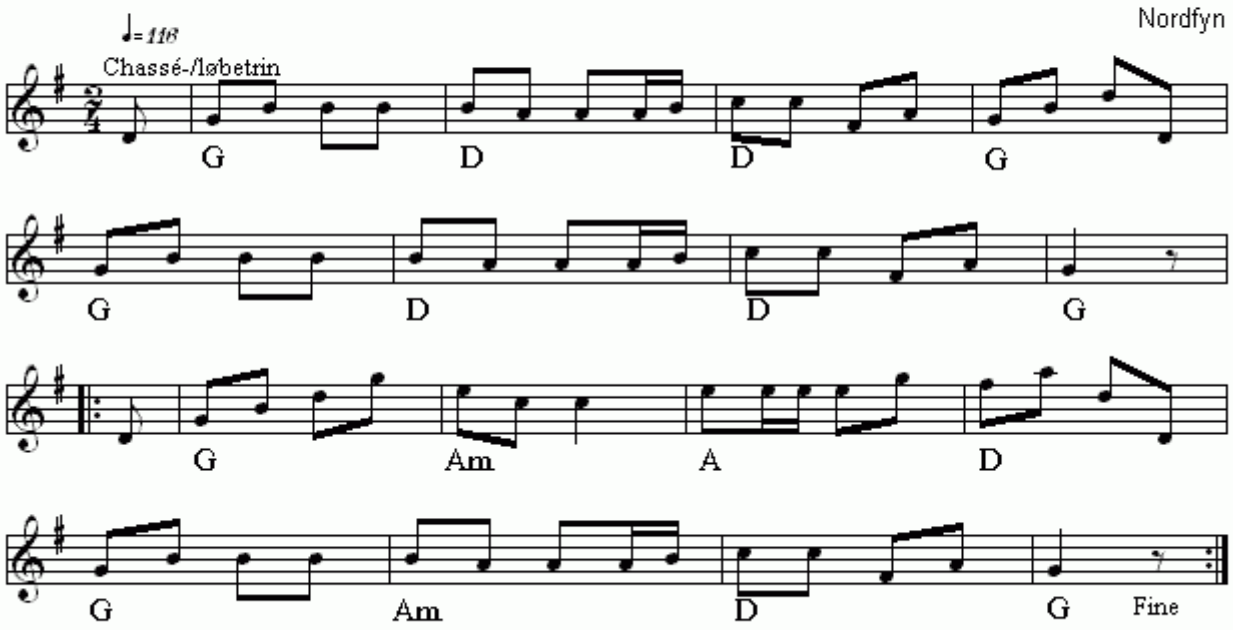

Skotsk i fire Hjørner(DK)
Nr 407 i "358"-samlingen

Node fra Folkets Hus Spillefolk: www.folketshus.dk (Filnavn: tu-skotskifirehjzzrner, node sidst revideret 19/1 - 2015)

Skotsk Kvadrilja

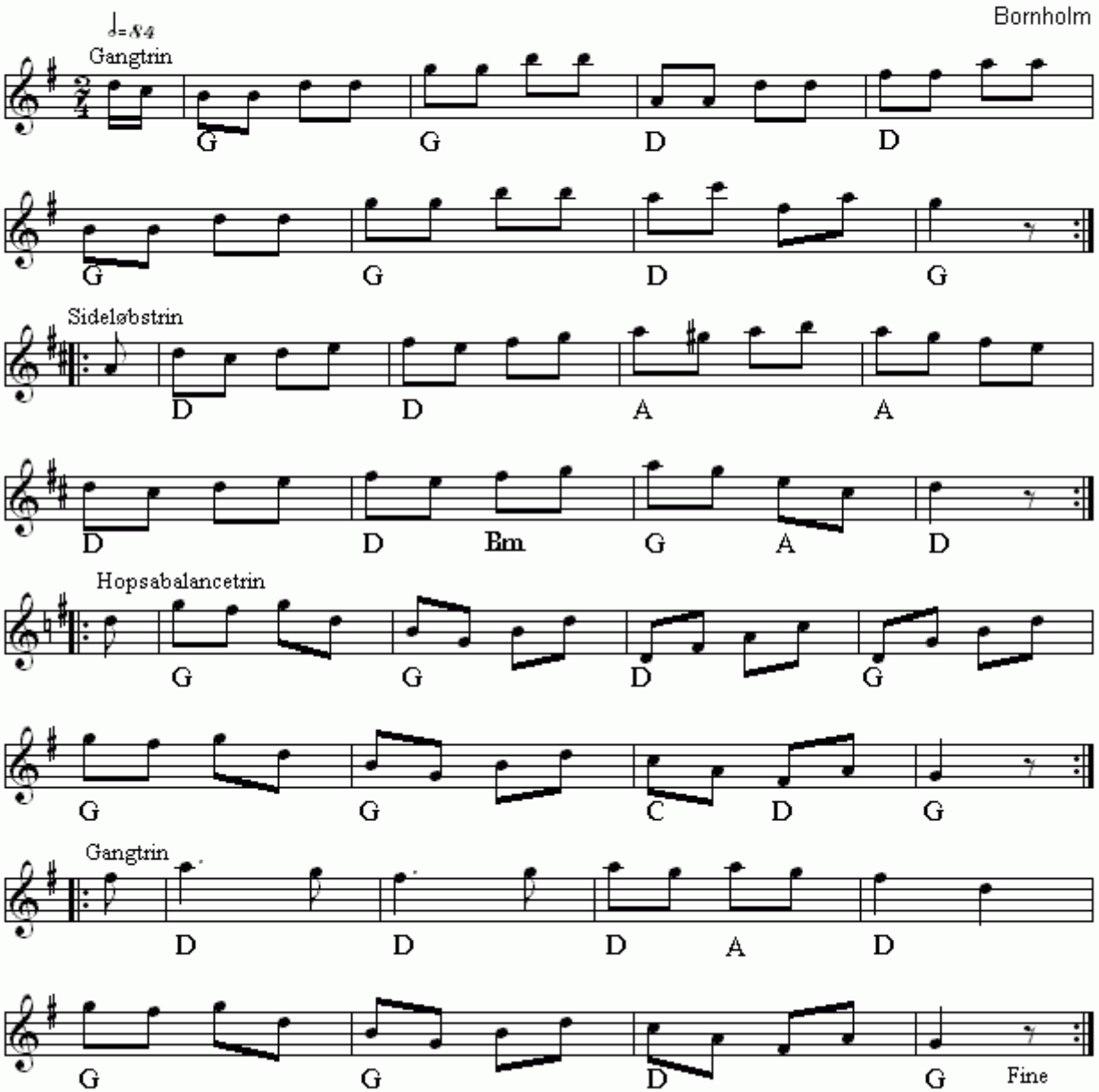

Skotsk Kvadrilja(DK)
Nr 584 i "358"-samlingen

Node fra Folkets Hus Spillefolk: www.folketshus.dk (Filnavn: tu-skotskkvadrilja, node sidst revideret 9/12 - 2014)

Skotsk Kvadrille.

296

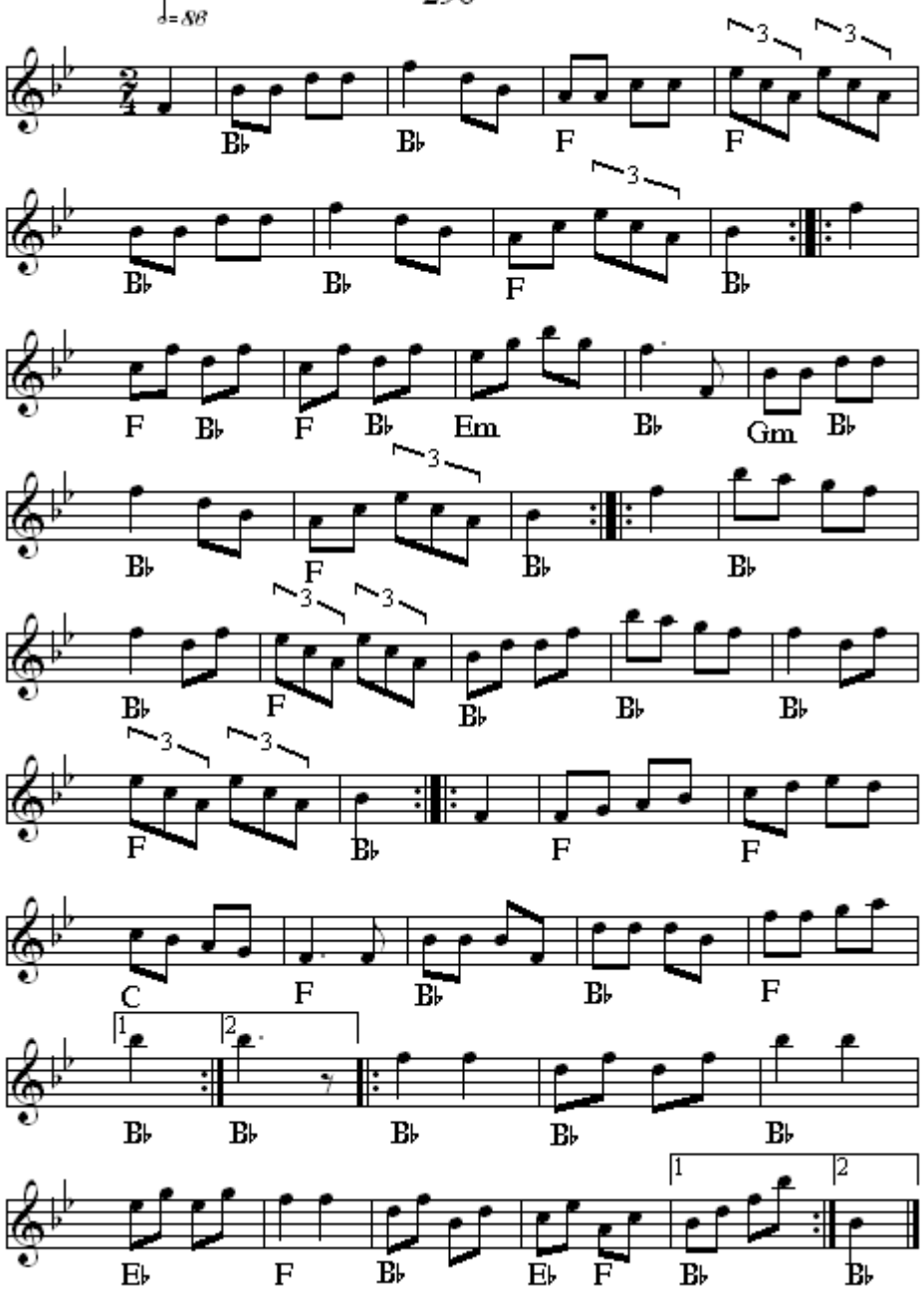

Skotsk Kvadrille(DK)
Nr 296 i "358"-samlingen

Node fra Folkets Hus Spillefolk: www.folketshus.dk (Filnavn: tu-skotskkvadrille, node sidst revideret 28/10 - 2014)

Skotsk paa langs

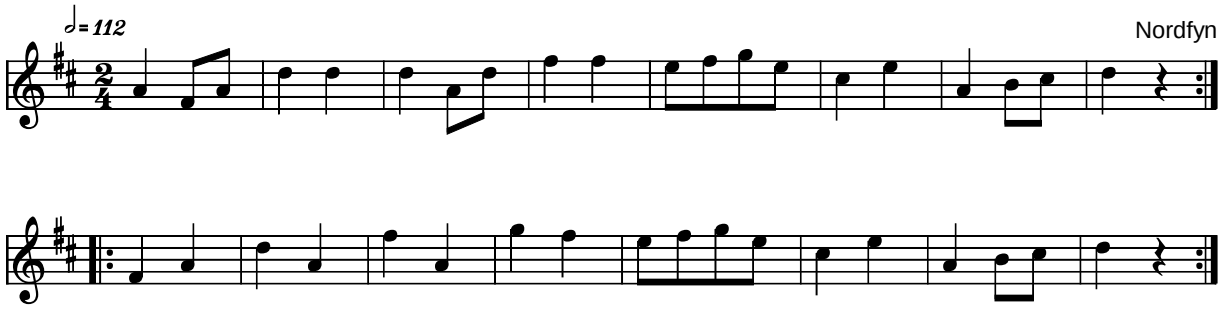

Skotsk paa Langs Nordfyn (DK)

Kilde: 358 Danske Folkedansemelodier (nr. 102)
Node fra Folkets Hus Spillefolk: www.folketshus.dk (Filnavn: tu-skotskpzzz, node og tekst sidst revideret 23/11-2004)

Skotsk på langs

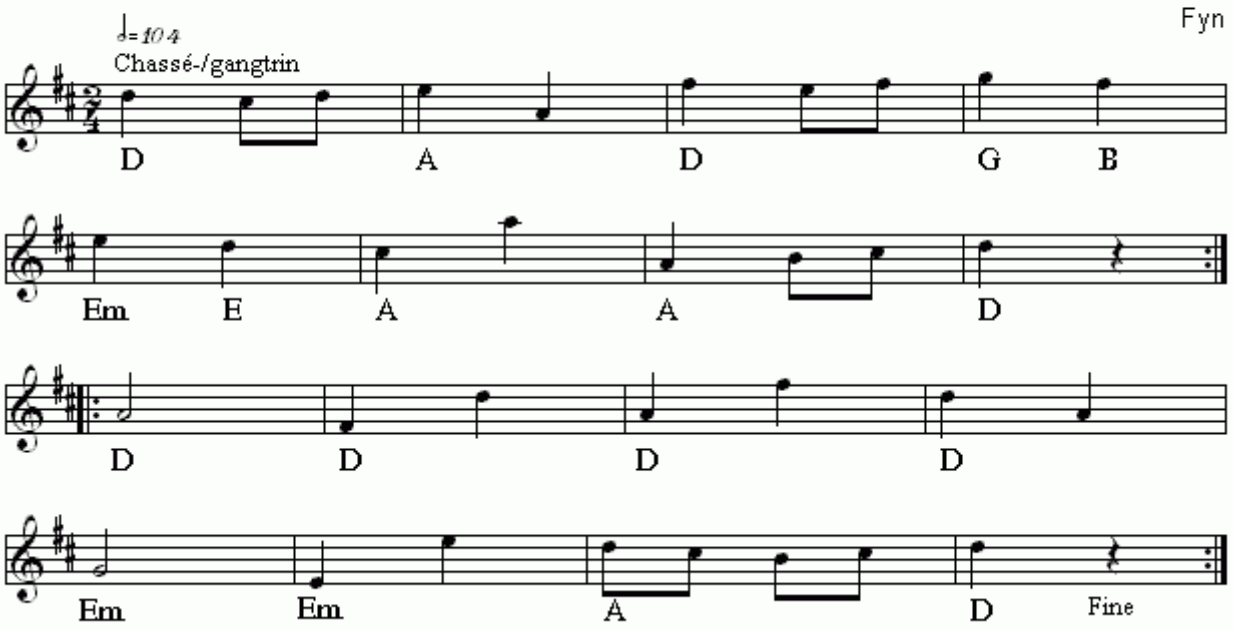

Skotsk på langs(DK)
Nr 463 i "358"-samlingen

Node fra Folkets Hus Spillefolk: www.folketshus.dk (Filnavn: tu-skotskpzzzlangs, node sidst revideret 4/1 - 2015)

254. Skotsk fra Randersegnen

Tur1

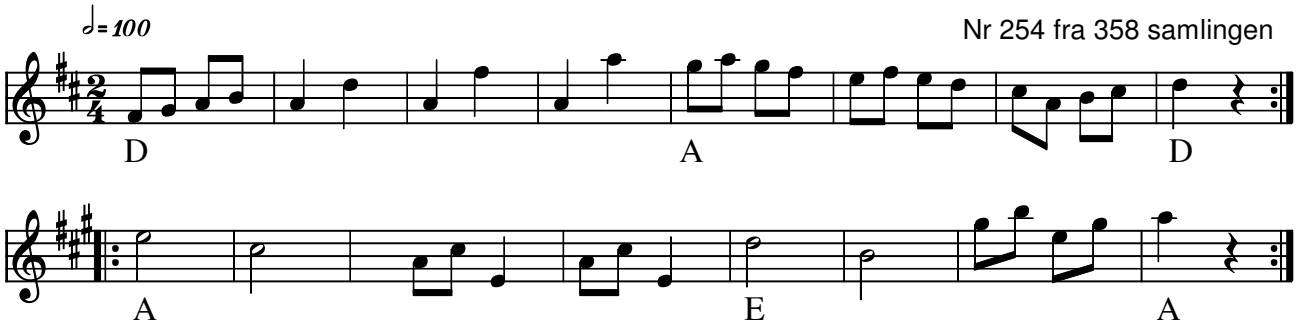

Tur 2

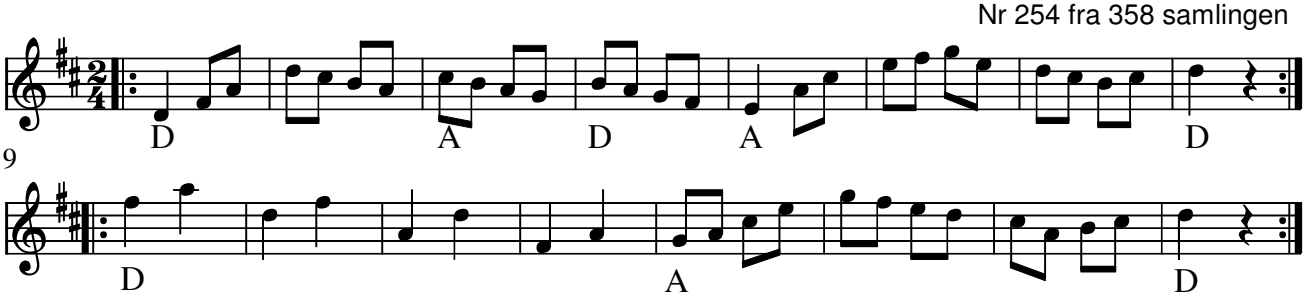

Tur 3

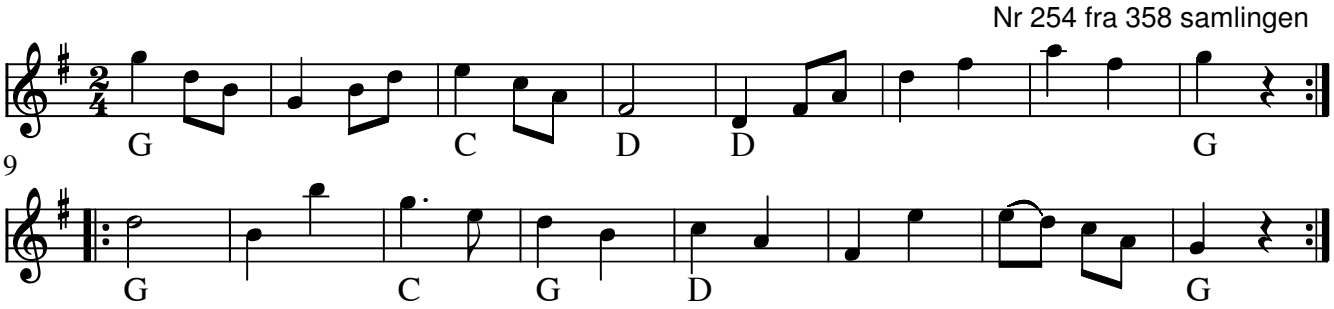

Tur 4

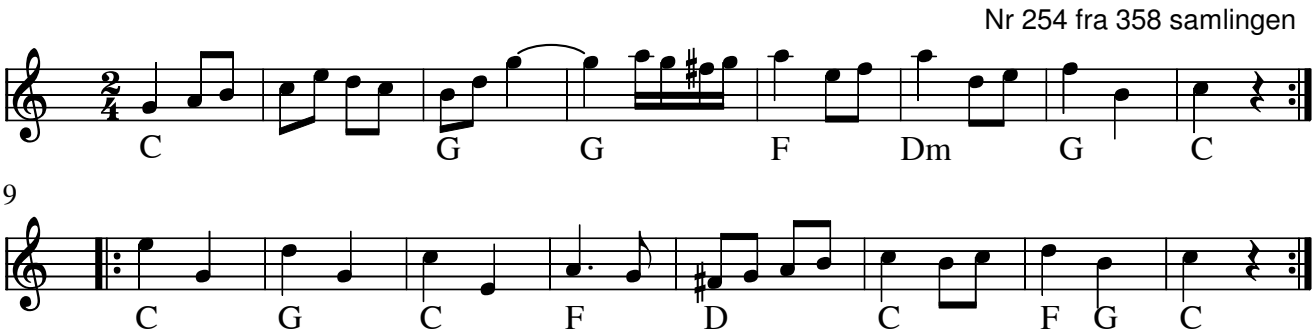

254. Skotsk fra Randersegnen

Tur 5

Nr 254 fra 358 samlingen

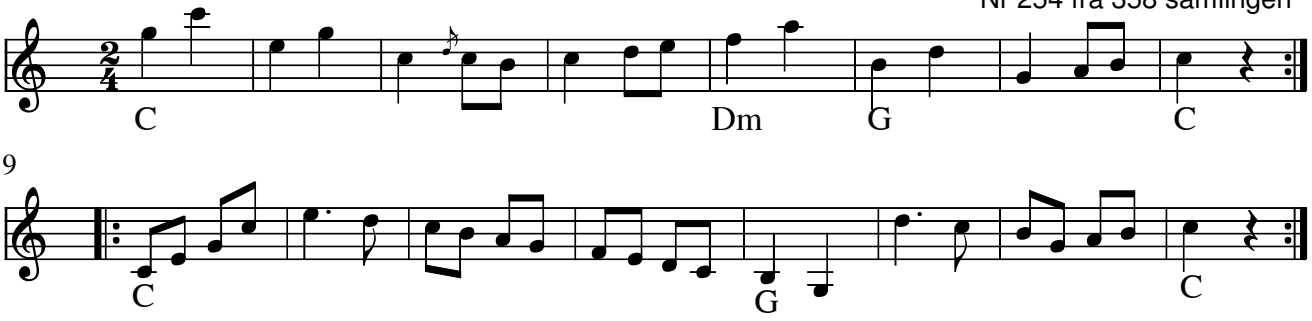

Tur 6

Nr 254 fra 358 samlingen

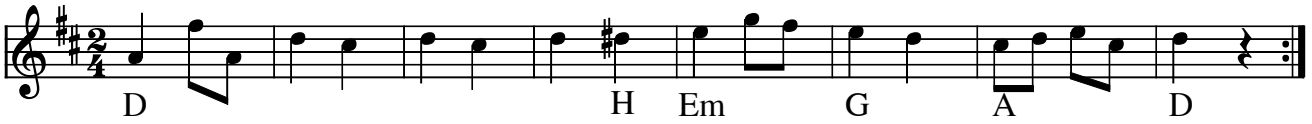

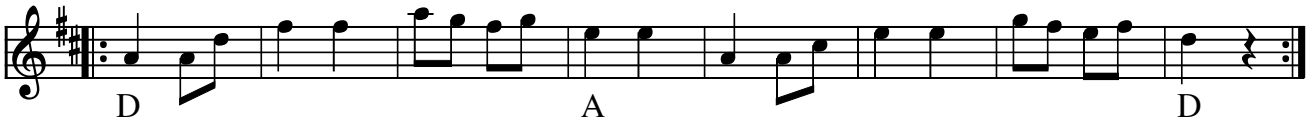

Skotsk fra Randersegnen, Tur 1-2-3-4-5-6 (DK)

Node fra Folkets Hus Spillefolk: www.spillefolk.dk (Filnavn: tu-skotskrandersegnen, Lavet 15/10-2014 og sidst revideret 5/9-2015)

Nummer 254 i 358 Danske Folkedansemelodier

Egn: Randersegnen,

Skotsk rundt

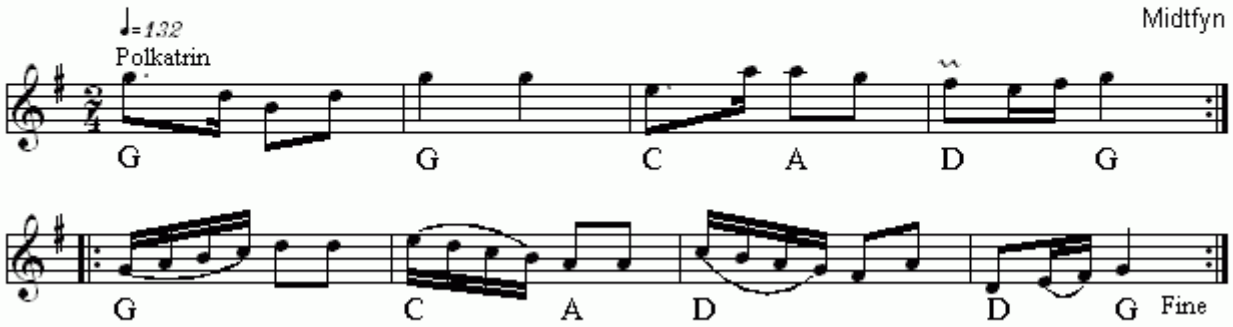

Skotsk rundt(DK)
Nr 408 i "358"-samlingen

Node fra Folkets Hus Spillefolk: www.folketshus.dk (Filnavn: tu-skotskrundt, node sidst revideret 4/2 - 2015)

Skotsk fra Vejle vestegn

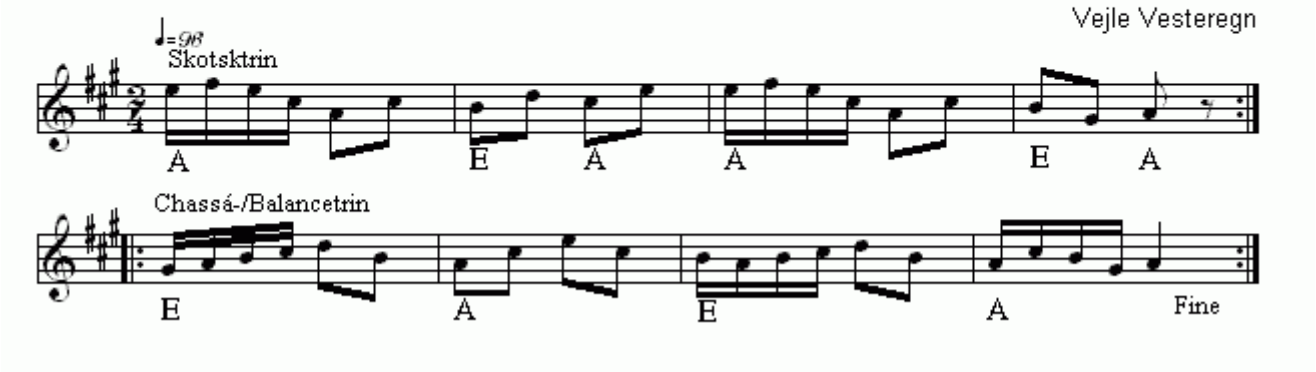

Skotsk fra Vejle vestegn(DK)
Nr 376 i "358"-samlingen

Node fra Folkets Hus Spillefolk: www.folketshus.dk (Filnavn: tu-skotskvejlevesteregn, node sidst revideret 15/2 - 2015)

Skotsk

Vestjylland

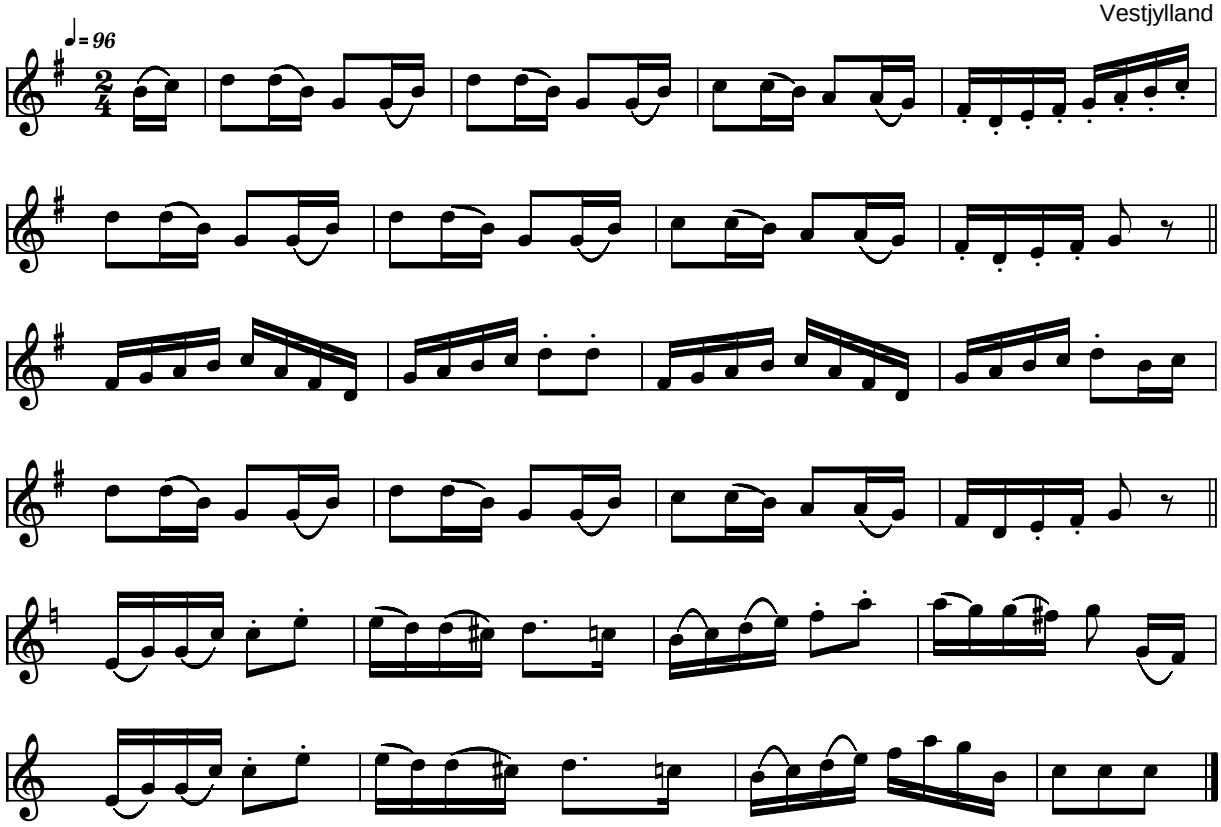

Skotsk Vestjylland (DK)

Kilde: 358 Danske Folkedansemelodier (nr. 56)
Node fra Folkets Hus Spillefolk: www.folketshus.dk (Filnavn: tu-skotskvjyl, node og tekst sidst revideret 23/3-2004)

Skrup´ Lisbeth, Vejle Vesteregn

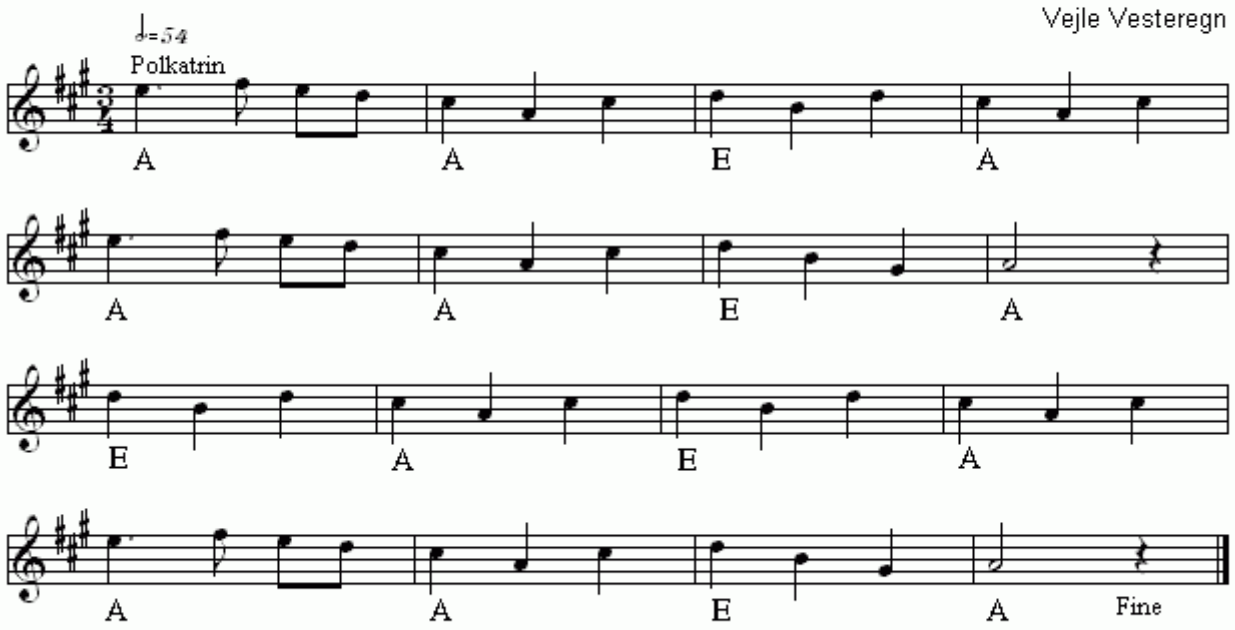

Skrup´ Lisbeth, Vejle Vesteregn (DK)
Nr 532 i "358"-samlingen

Node fra Folkets Hus Spillefolk: www.folketshus.dk (Filnavn: tu-skruplisbethvejlevesteregn, node sidst revideret 2/12 - 2014)

Skubkontra

Salling.

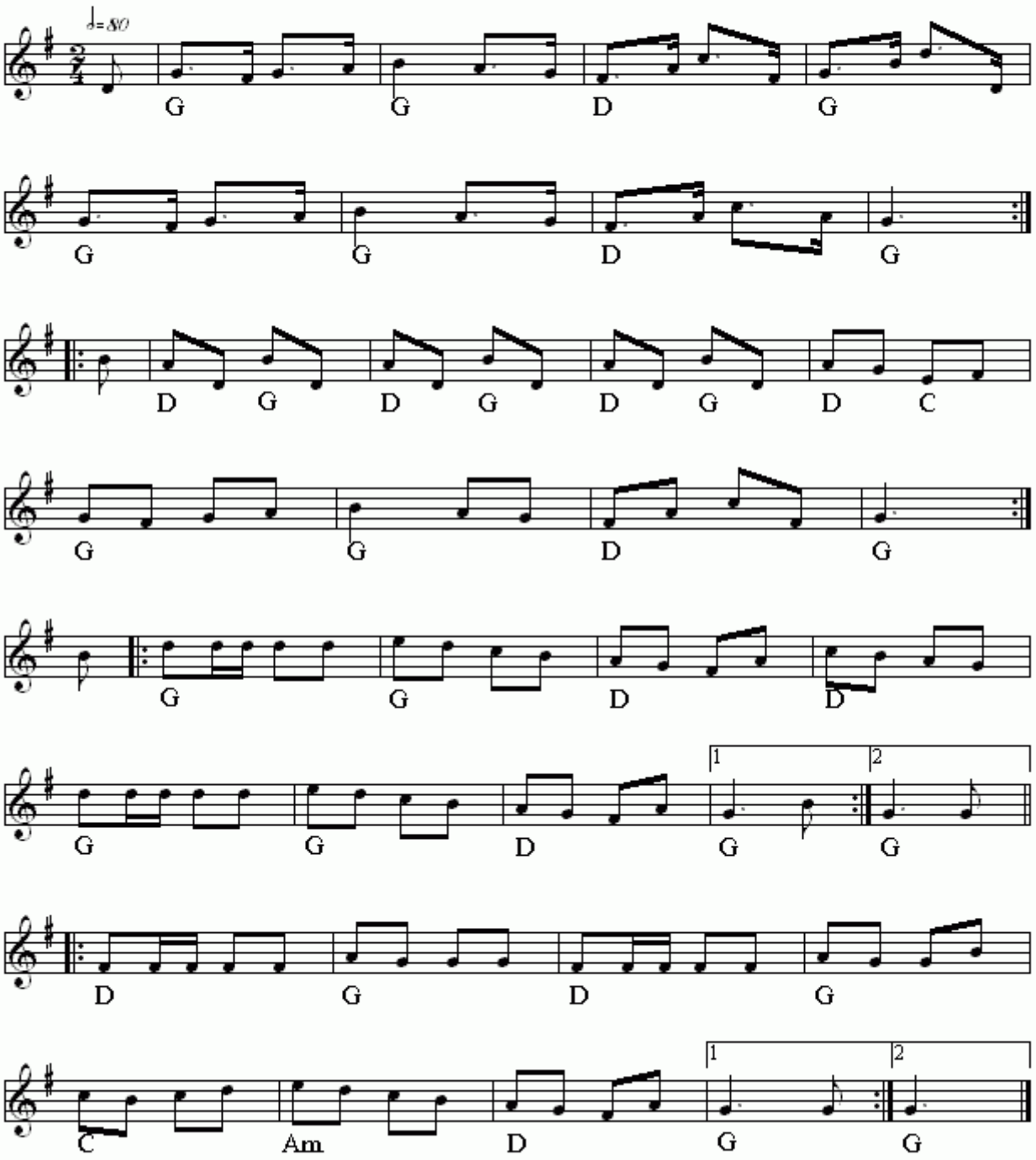

Skubkontra(DK)
Nr 268 i "358"-samlingen

Node fra Folkets Hus Spillefolk: www.folketshus.dk (Filnavn: tu-skubkontra, node sidst revideret 20/10 - 2014)

Skær "Hakkelsesstøkk"

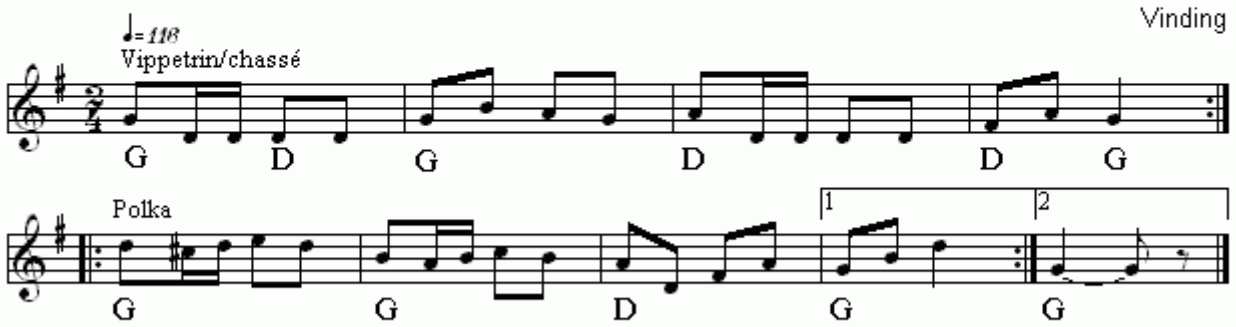

Skær ”Hakkelsesstøkk”(DK)
Nr 592 i "358"-samlingen

Node fra Folkets Hus Spillefolk: www.folketshus.dk (Filnavn: tu-skzrhakkelsesstzzkk, node sidst revideret 1/12 - 2014)

Skærsommernats-Drøm

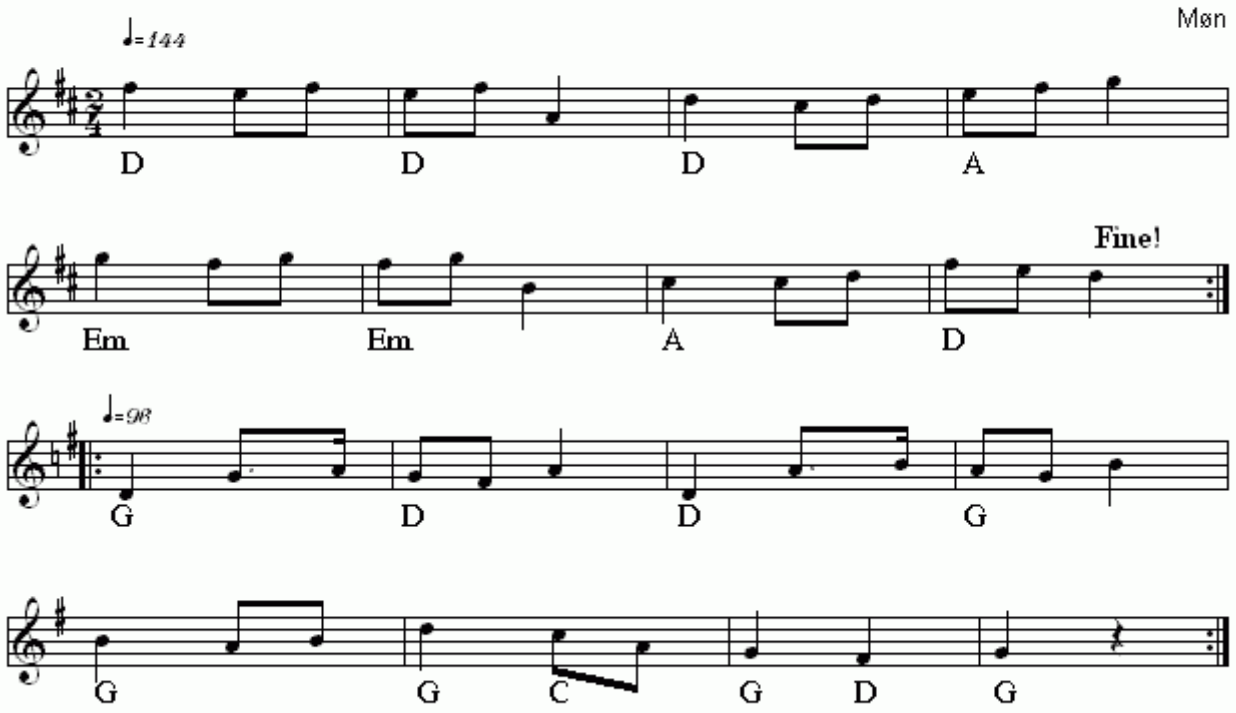

Skærsommernats-Drøm(DK)
Nr 209 i "358"-samlingen

Node fra Folkets Hus Spillefolk: www.folketshus.dk (Filnavn: tu-skzrsommernatsdrzzm, node sidst revideret 9/9 - 2014)

Skøjteløberdans

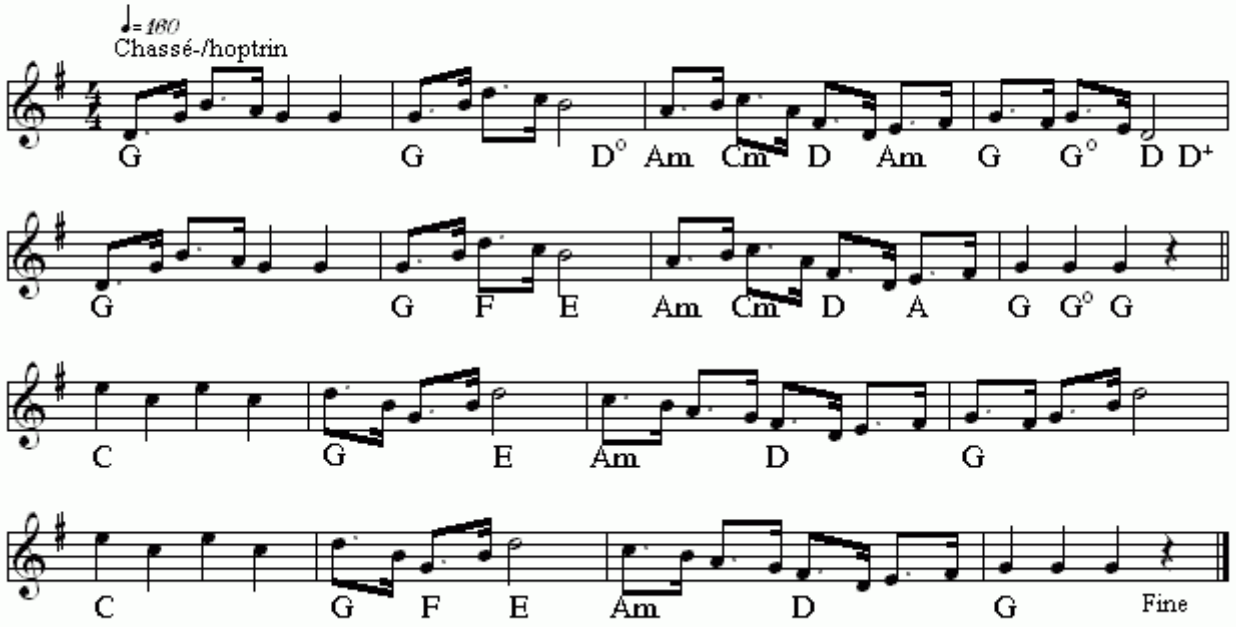

Skøjteløberdans(DK)
Nr 451 i "358"-samlingen

Node fra Folkets Hus Spillefolk: www.folketshus.dk (Filnavn: tu-skzzjtelzzberdans, node sidst revideret 10/1 - 2015)

Sløjfen

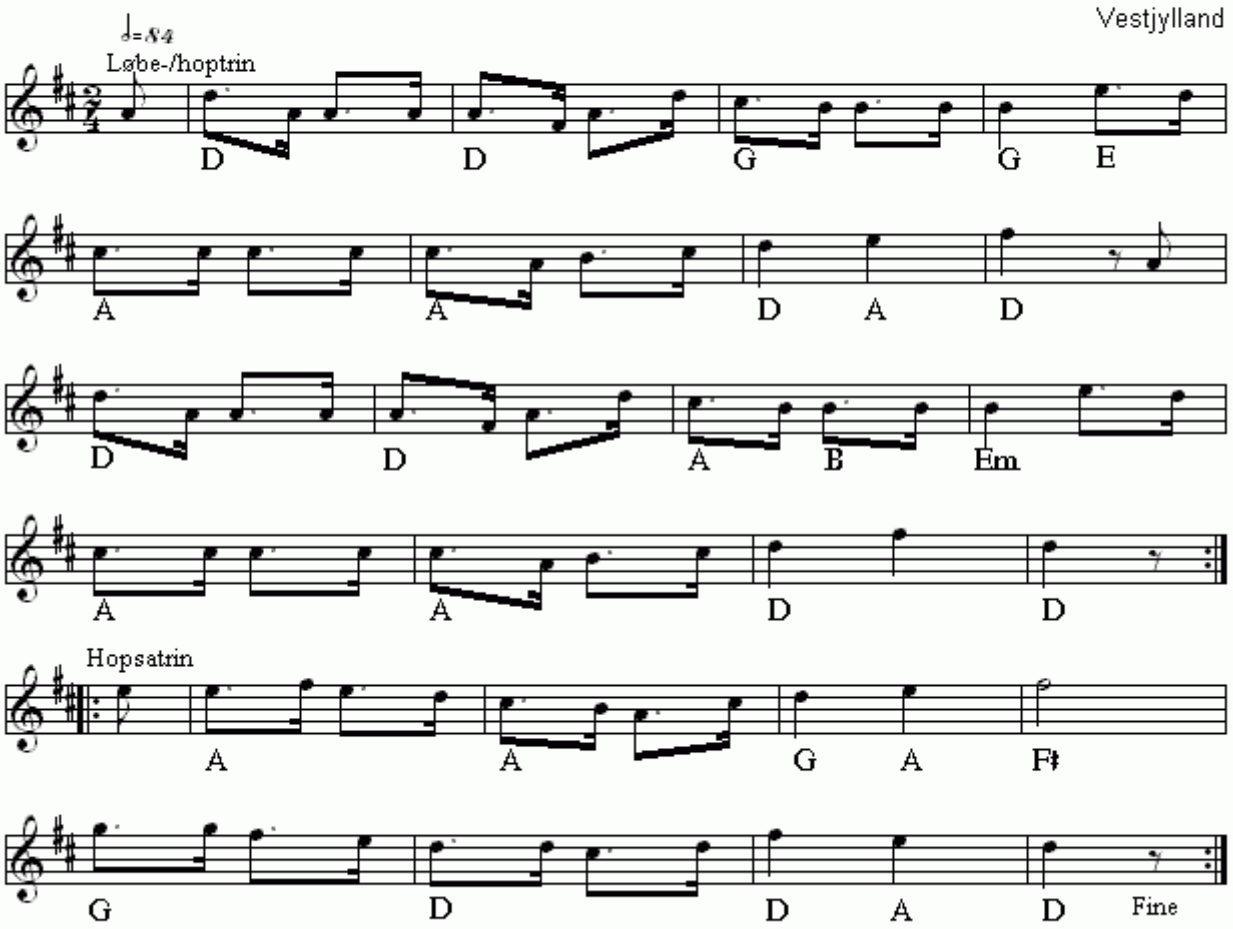

Sløjfen(DK)
Nr 605 i "358"-samlingen

Node fra Folkets Hus Spillefolk: www.folketshus.dk (Filnavn: tu-slzzjfenhardsyssel, node sidst revideret 31/1 - 2015)

Sløjfen

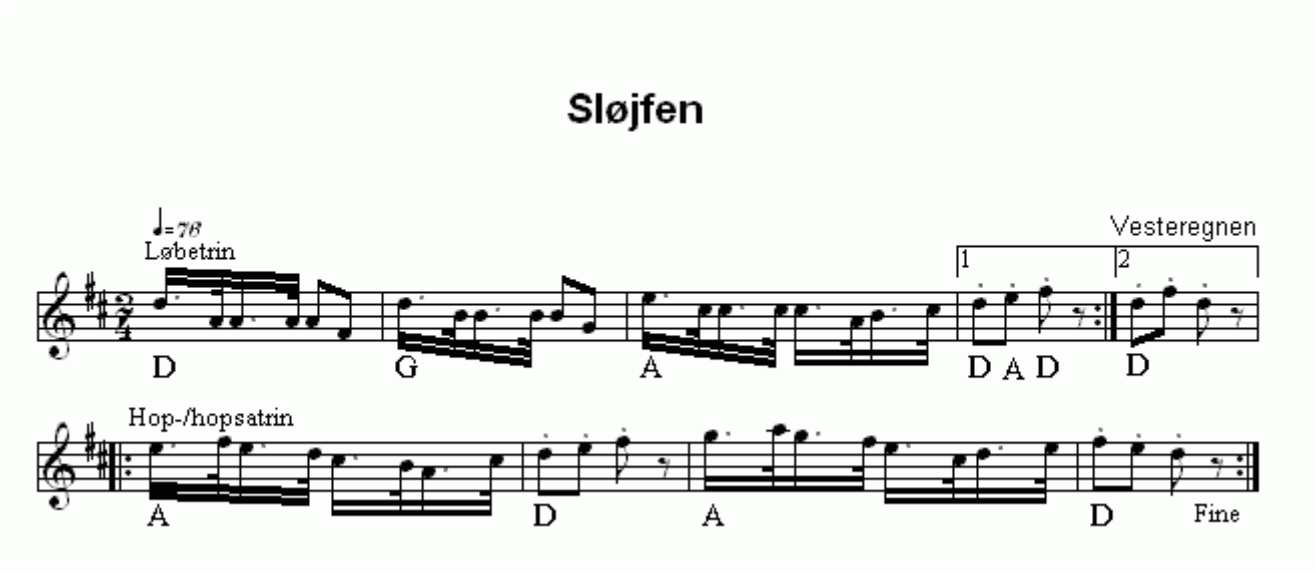

Sløjfen(DK)
Nr 645 i "358"-samlingen

Node fra Folkets Hus Spillefolk: www.folketshus.dk (Filnavn: tu-slzzjfenvesteregnen, node sidst revideret 1/12 - 2014)

Smedens Hamborger

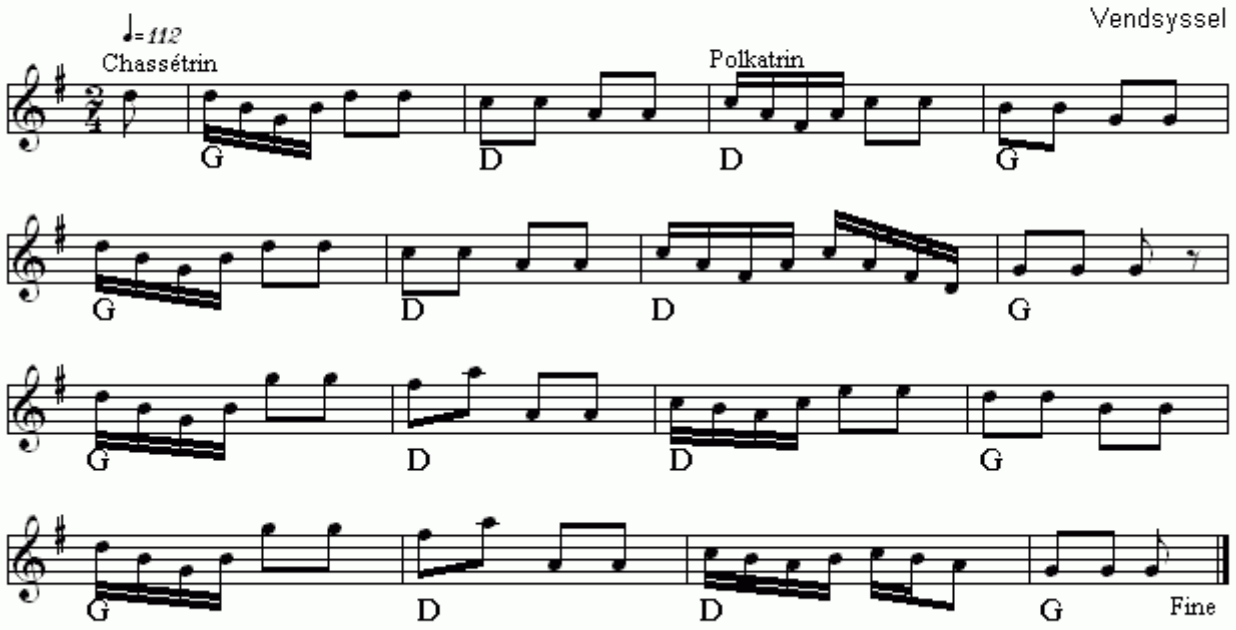

Smedens Hamborger(DK)
Nr 557 i "358"-samlingen

Node fra Folkets Hus Spillefolk: www.folketshus.dk (Filnavn: tu-smedenshamborger, node sidst revideret 26/11 - 2014)

Smutten

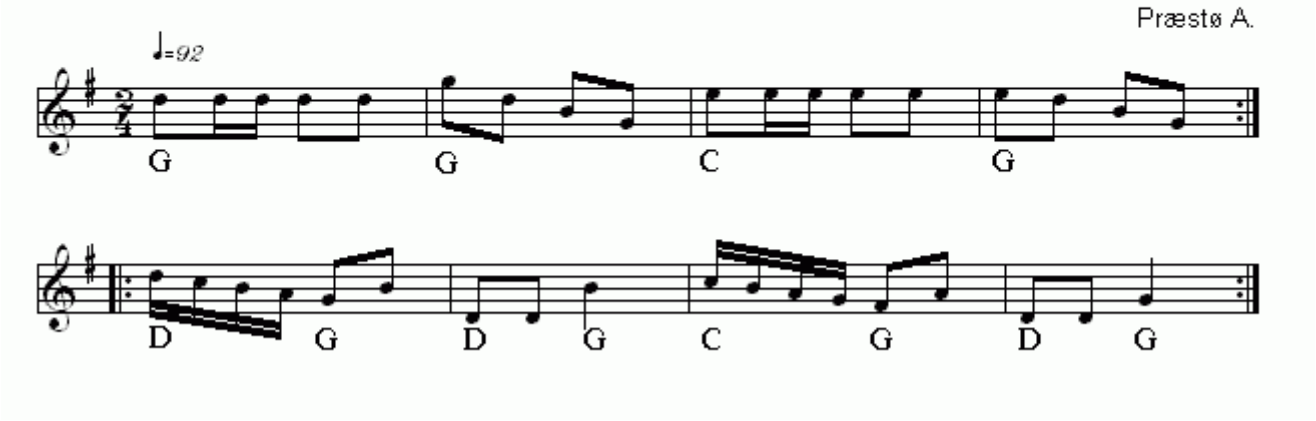

Smutten(DK)
Nr 228 i "358"-samlingen

Node fra Folkets Hus Spillefolk: www.folketshus.dk (Filnavn: tu-smutten, node sidst revideret 17/9 - 2014)

Snurrepisken

Østlolland

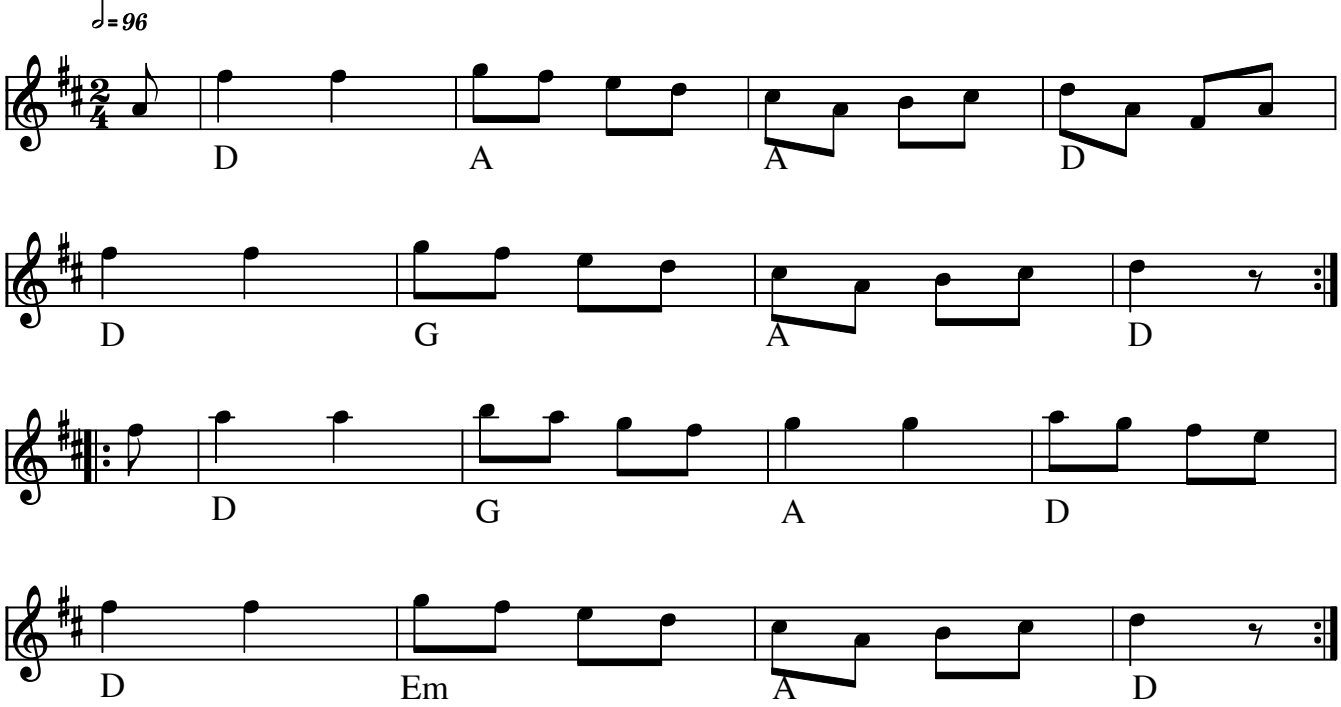

Snurrepisken (DK)

Kilde: 358 melodi no 166

Navnet kommer af den måde man i anden tur danser rundt med parvis rygkorsgrep
Melodien er fra Taars Østlolland

Node fra Folkets Hus Spillefolk: www.spillefolk.dk (Filnavn: tu-snurrepisken, node sidst revideret 3/11-2012)

Solen rundt

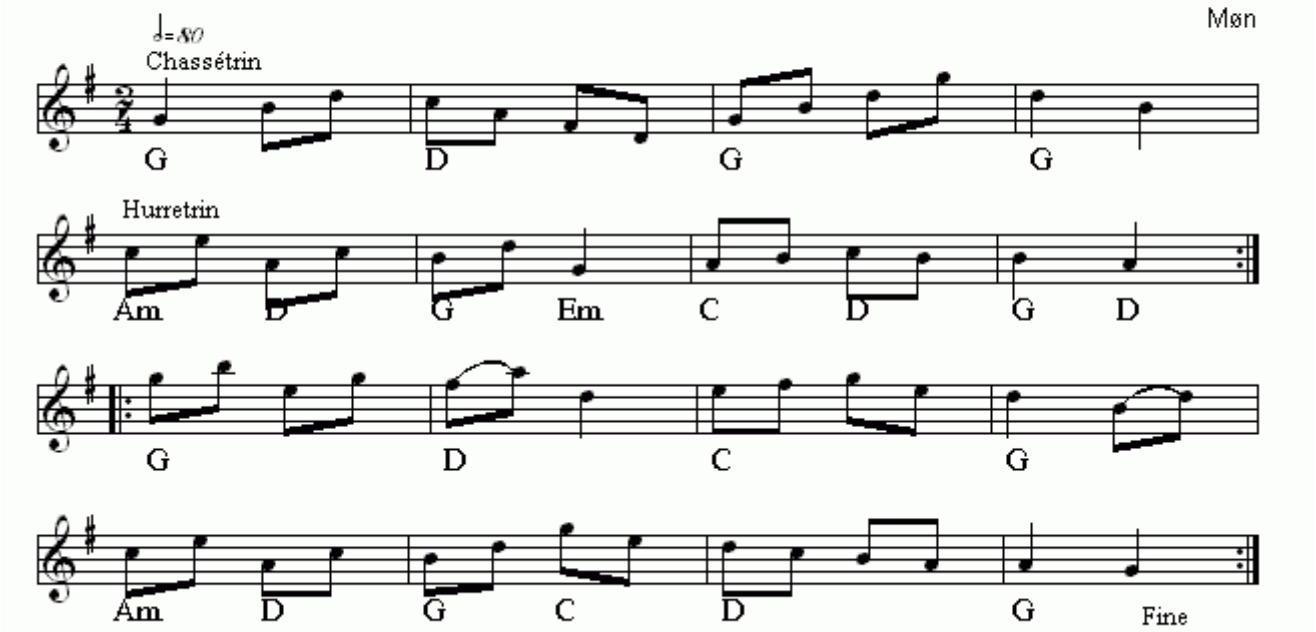

Solen rundt(DK)
Nr 486 i "358"-samlingen

Node fra Folkets Hus Spillefolk: www.folketshus.dk (Filnavn: tu-solenrundt, node sidst revideret 25/11 - 2014)

Solen virker op

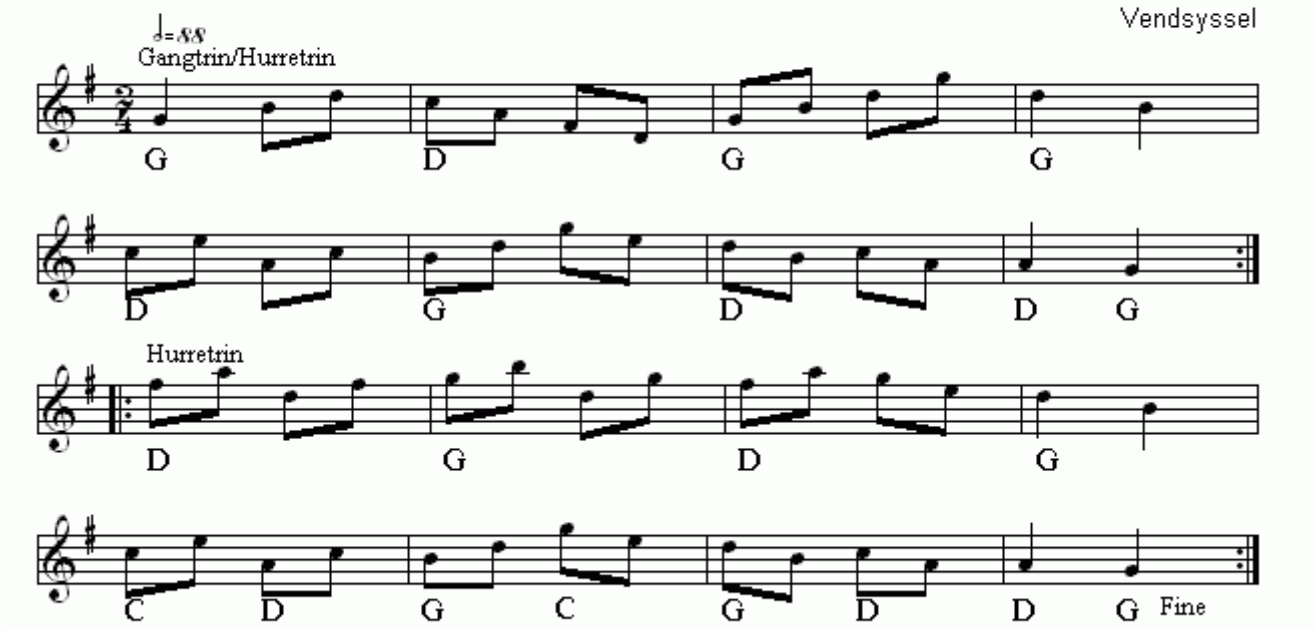

Solen virker op(DK)
Nr 558 i "358"-samlingen

Node fra Folkets Hus Spillefolk: www.folketshus.dk (Filnavn: tu-solenvirkerop, node sidst revideret 23/12 - 2014)

Den sortbrogede ko

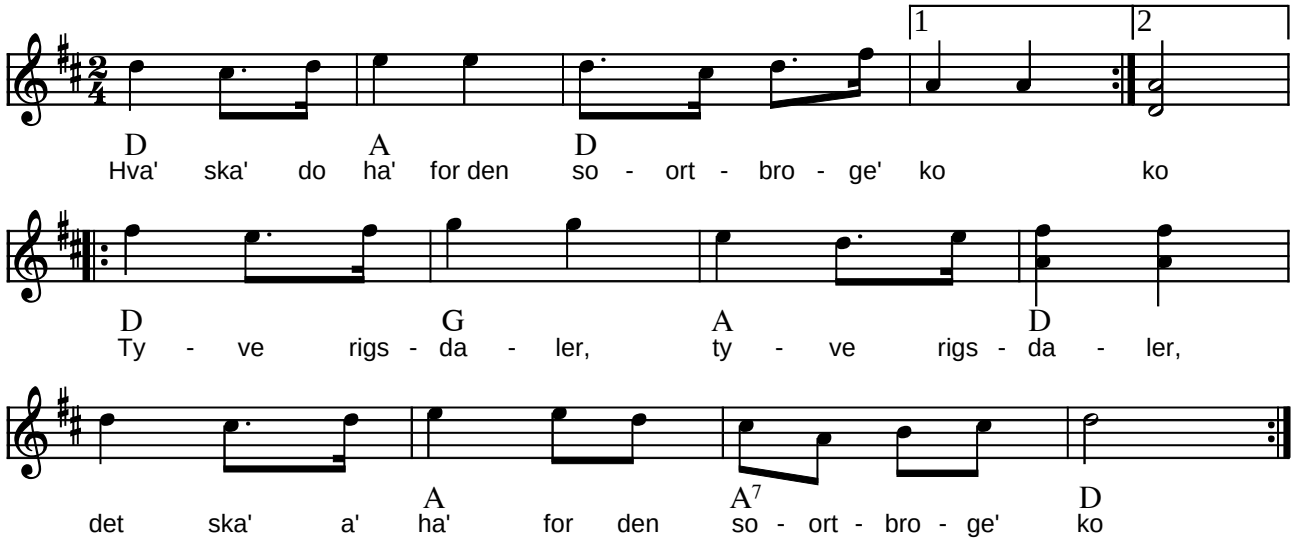

Den sortbrogede ko (DK)

(Node fra Folkets Hus Spillefolk: www.folketshus.dk)

Spanet eller Spalet

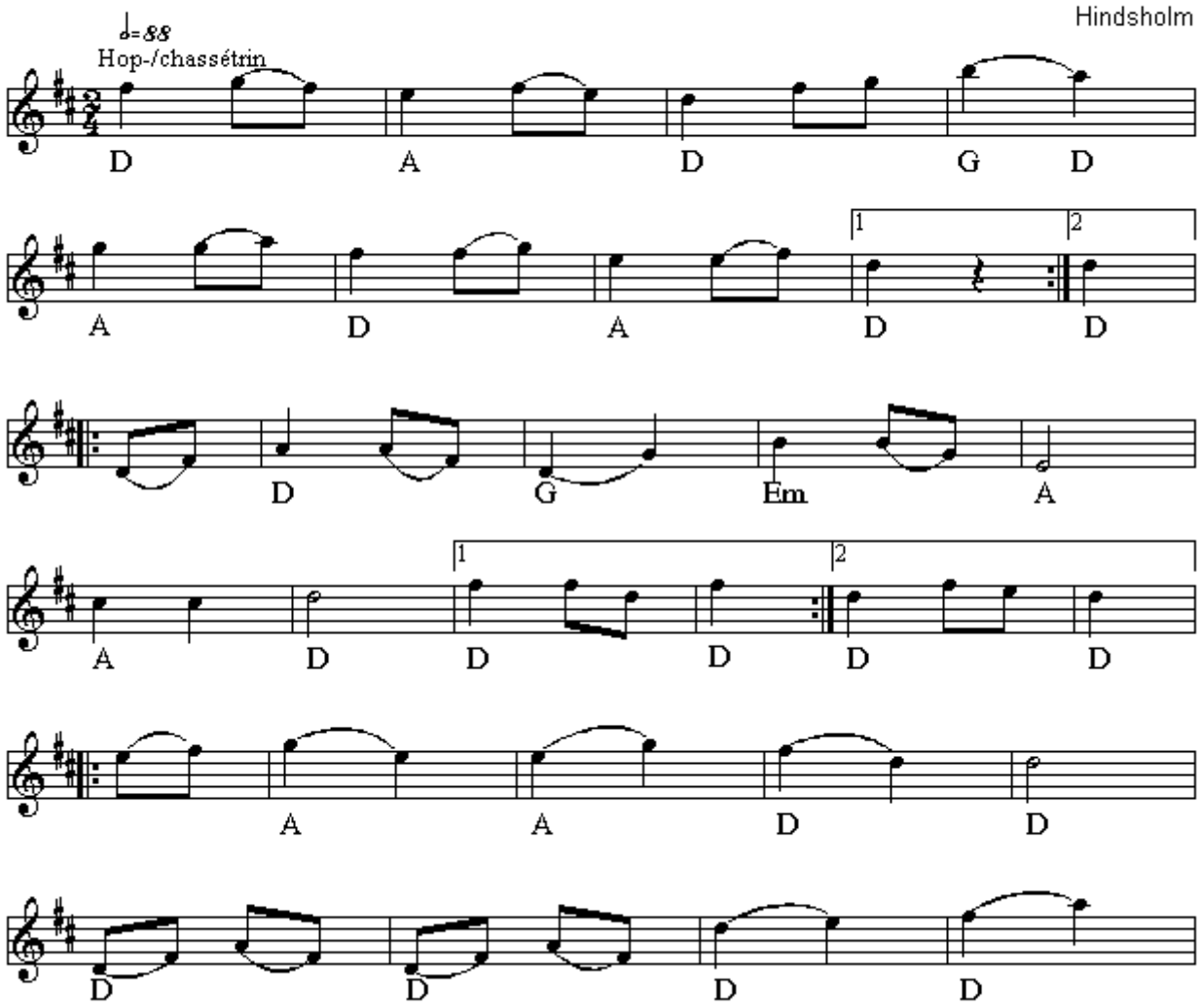

Spanet Spalet(DK)
Nr 411 i "358"-samlingen

Node fra Folkets Hus Spillefolk: www.folketshus.dk (Filnavn: tu-spanetspalet, node sidst revideret 19/1 - 2015)

Spansk Hopsa

Salling.

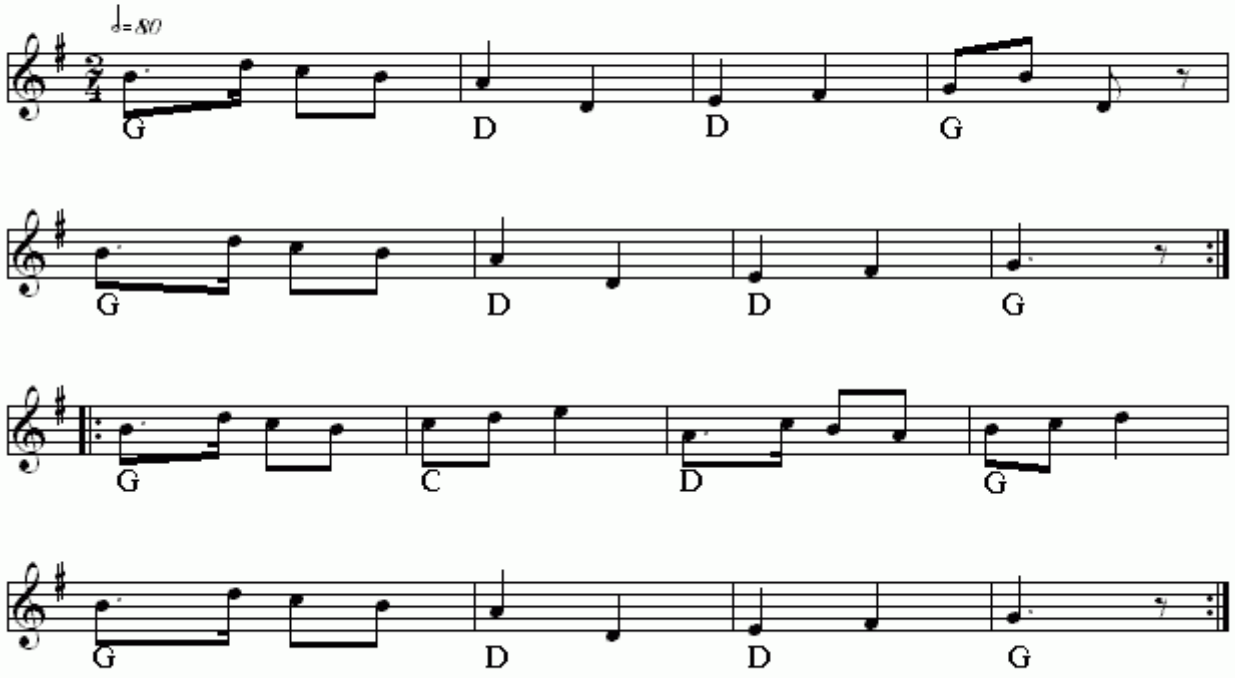

Spansk Hopsa(DK)
Nr 261 i "358"-samlingen

Node fra Folkets Hus Spillefolk: www.folketshus.dk (Filnavn: tu-spanskhopsa, node sidst revideret 18/10 - 2014)

Spansk Vals

Randersegnen.

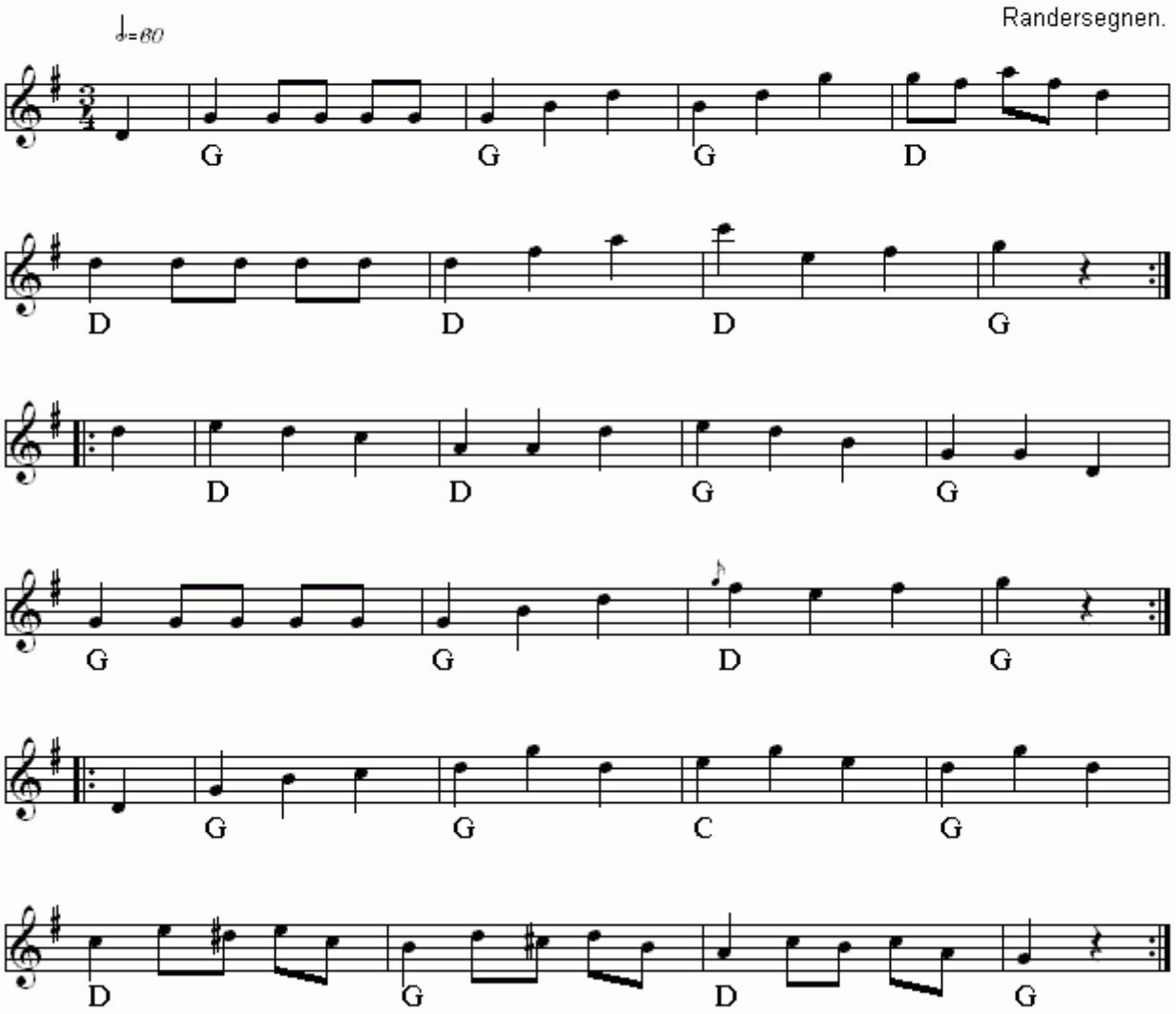

Spansk Vals(DK)
Nr 244 i "358"-samlingen

Node fra Folkets Hus Spillefolk: www.folketshus.dk (Filnavn: tu-spanskvals, node sidst revideret 15/10 - 2014)

Spark i Rumpen

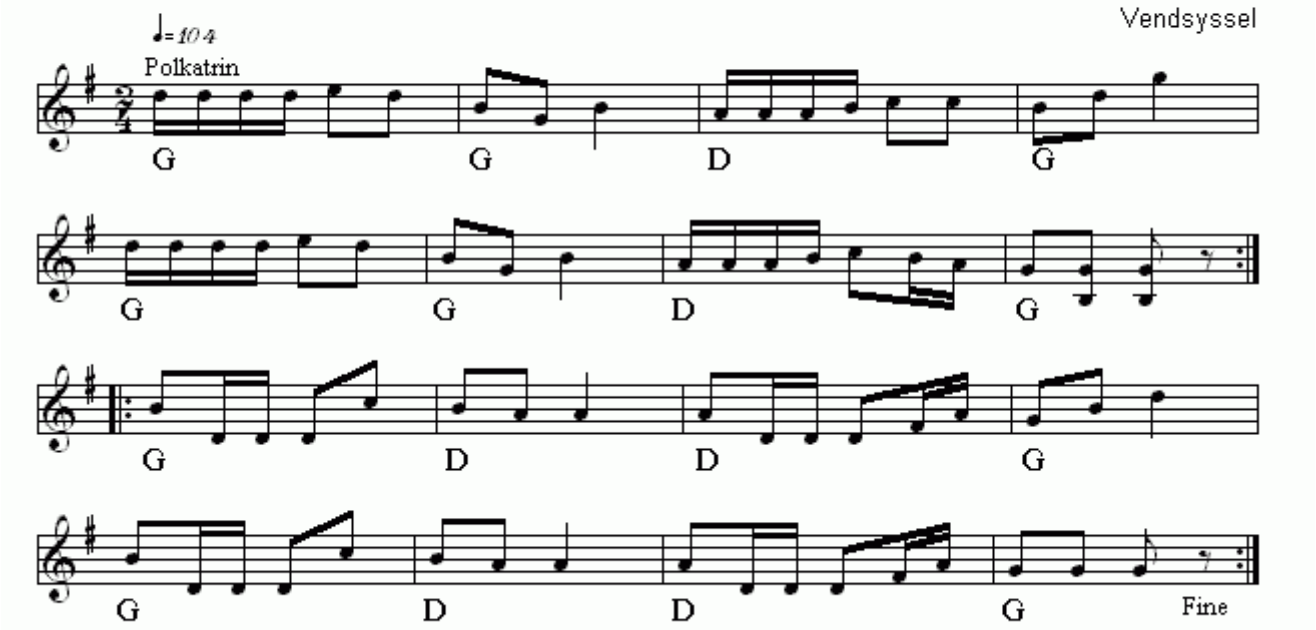

Spark i Rumpen(DK)
Nr 555 i "358"-samlingen

Node fra Folkets Hus Spillefolk: www.folketshus.dk (Filnavn: tu-sparkirumpen, node sidst revideret 23/12 - 2014)

Spids-Hamborger

Terndrup

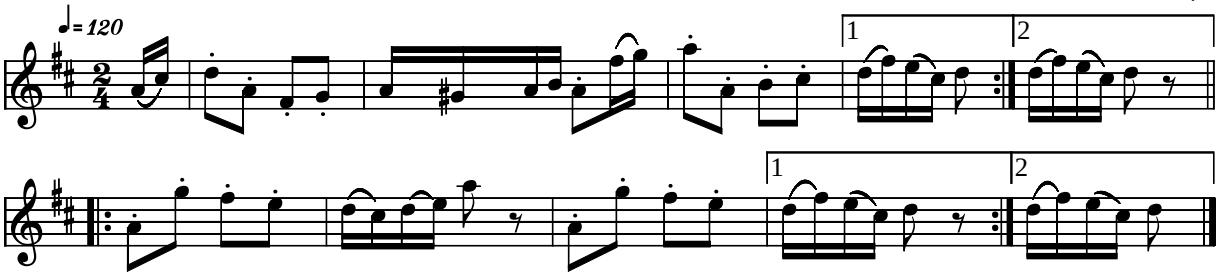

Spids-Hamborger Terndrup (DK)

Kilde: 358 Danske Folkedansemelodier (nr. 55)
Node fra Folkets Hus Spillefolk: www.folketshus.dk (Filnavn: tu-spidsham, node og tekst sidst revideret 23/3-2004)

Spids Hamborger

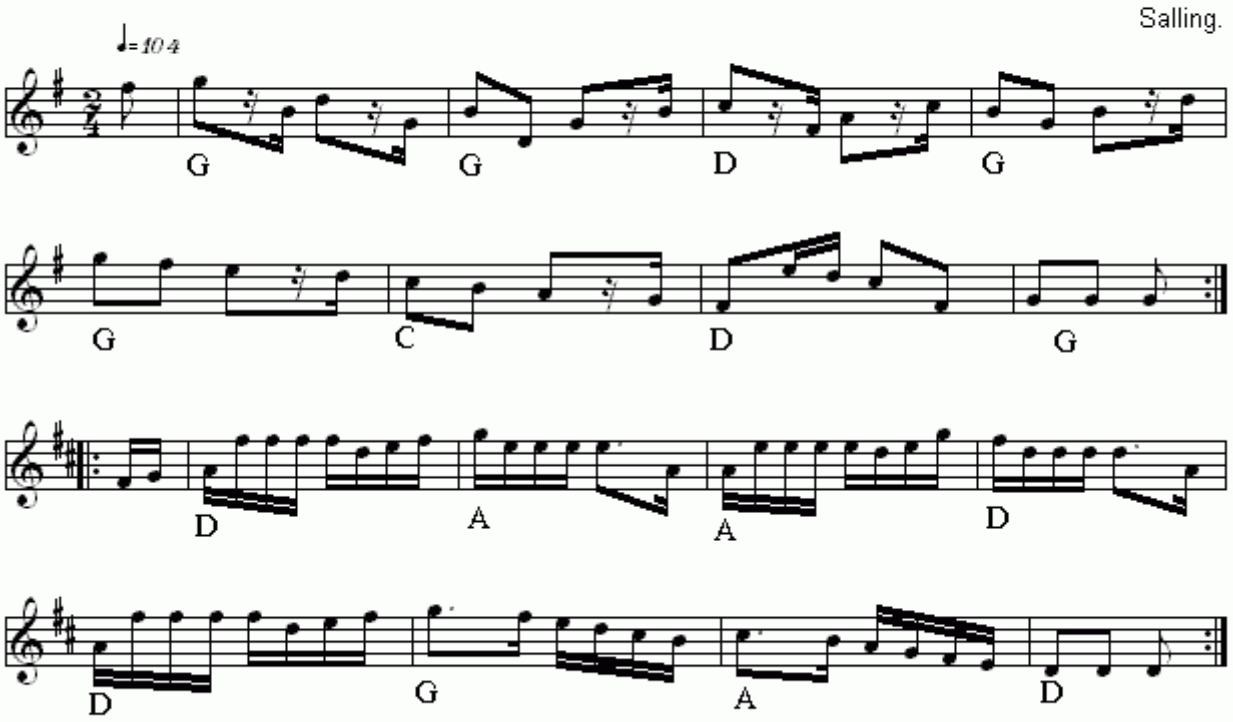

Spids Hamborger(DK)
Nr 258 i "358"-samlingen

Node fra Folkets Hus Spillefolk: www.folketshus.dk (Filnavn: tu-spidshamborgersalling, node sidst revideret 15/10 - 2014)

Spids Hamborger

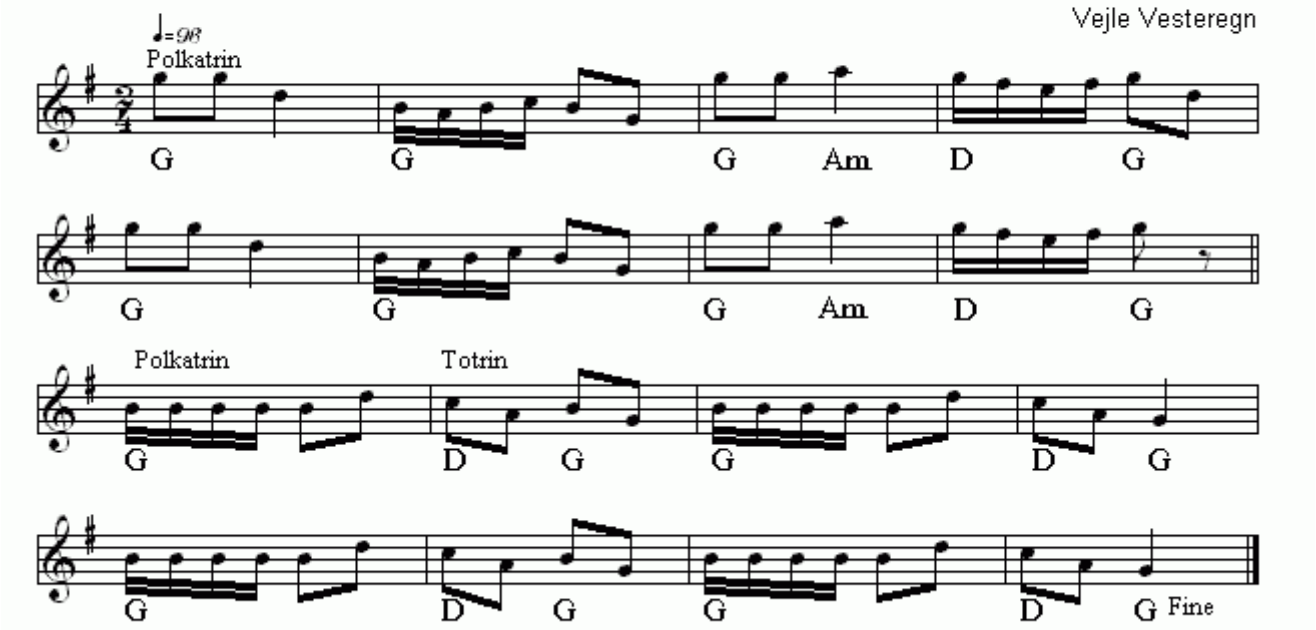

Spids Hamborger(DK)
Nr 531 i "358"-samlingen

Node fra Folkets Hus Spillefolk: www.folketshus.dk (Filnavn: tu-spidshamborgervendsyssel, node sidst revideret 19/1 - 2015)

Spids-Polka

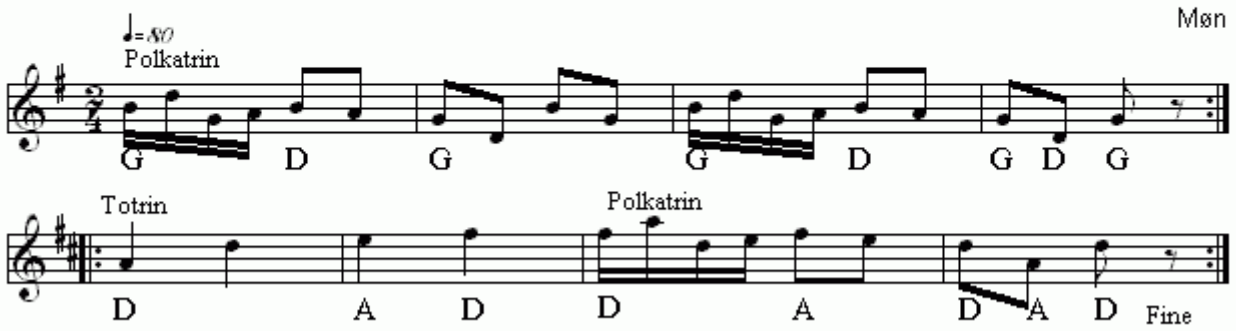

Spids-Polka(DK)
Nr 485 i "358"-samlingen

Node fra Folkets Hus Spillefolk: www.folketshus.dk (Filnavn: tu-spidspolka, node sidst revideret 3/2 - 2015)

Springfort

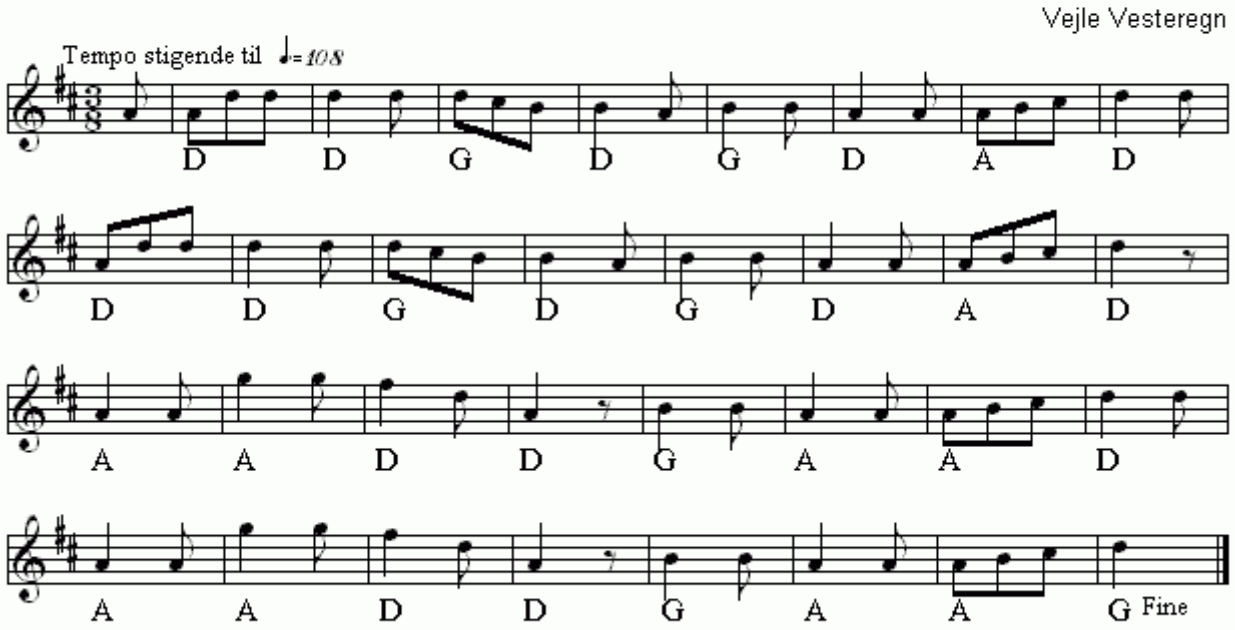

Springfort(DK)
Nr 533 i "358"-samlingen

Node fra Folkets Hus Spillefolk: www.folketshus.dk (Filnavn: tu-springfort, node sidst revideret 3/1 - 2015)

Springgelium

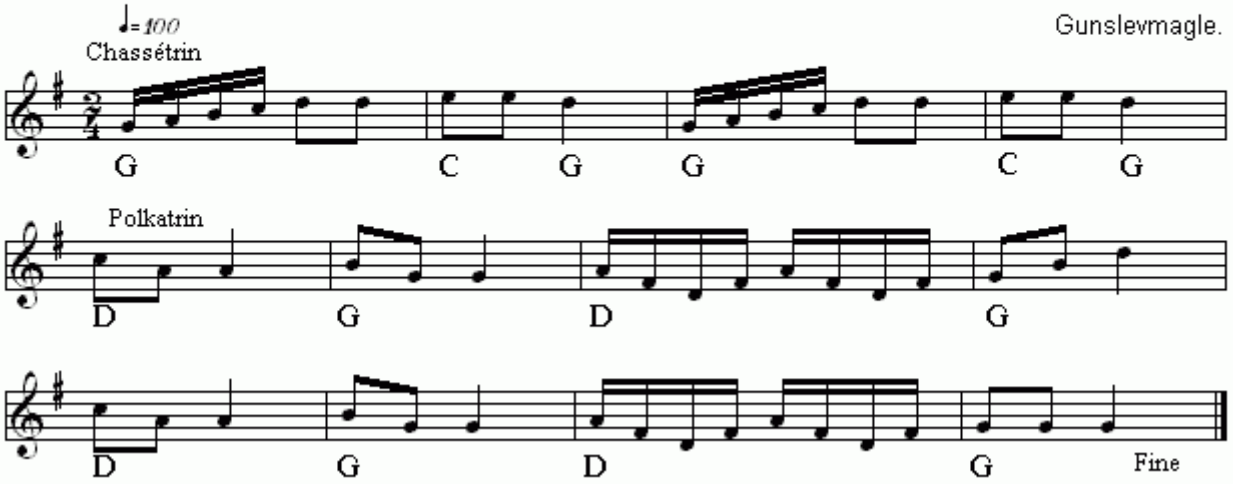

Springgelium(DK)
Nr 467 i "358"-samlingen

Node fra Folkets Hus Spillefolk: www.folketshus.dk (Filnavn: tu-springgelium, node sidst revideret 18/1 - 2015)

Stadil Kontra

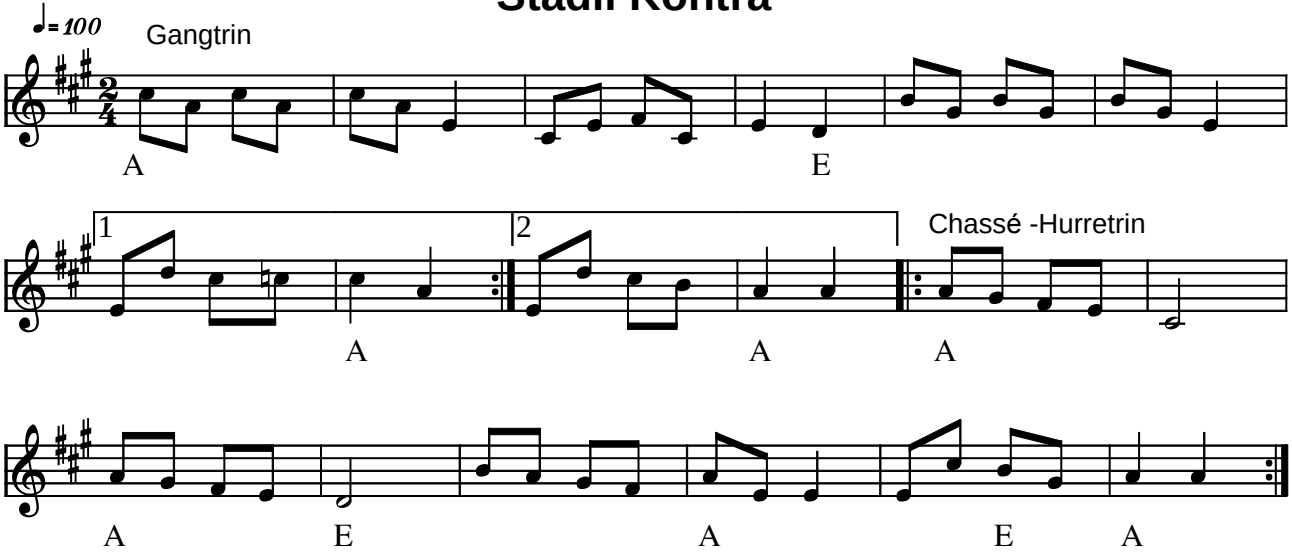

2. repr. spilles en oktav højere i gentagelsen

Stadil Kontra (DK)

(Node fra Folkets Hus Spillefolk: www.folketshus.dk)

Stâsturn (Stadsturen)

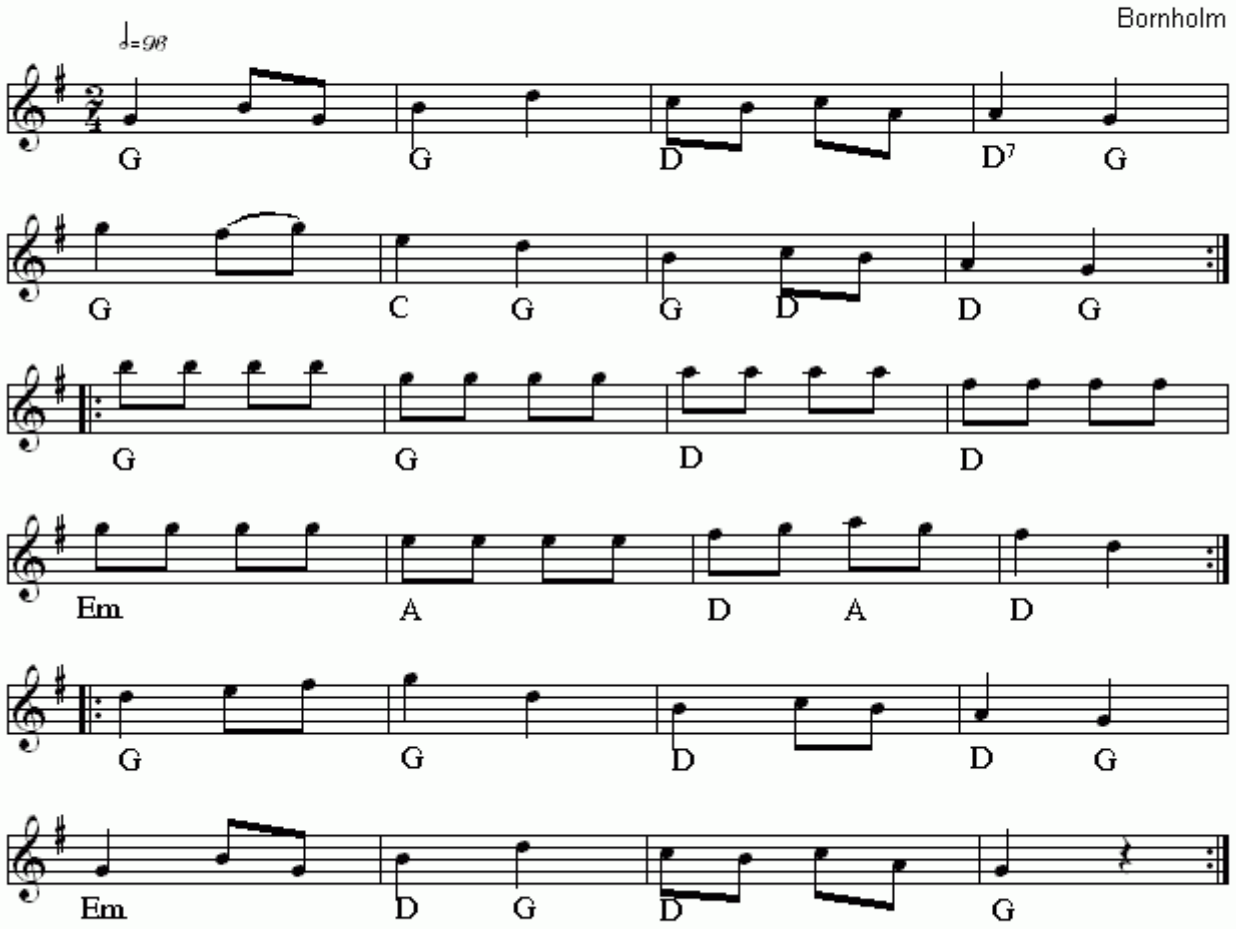

Stâsturn (Stadsturen)(DK)
Nr 347 i "358"-samlingen

Node fra Folkets Hus Spillefolk: www.folketshus.dk (Filnavn: tu-stasturnstadsturen, node sidst revideret 25/11 - 2014)

Stegt Ål og Honningbrød

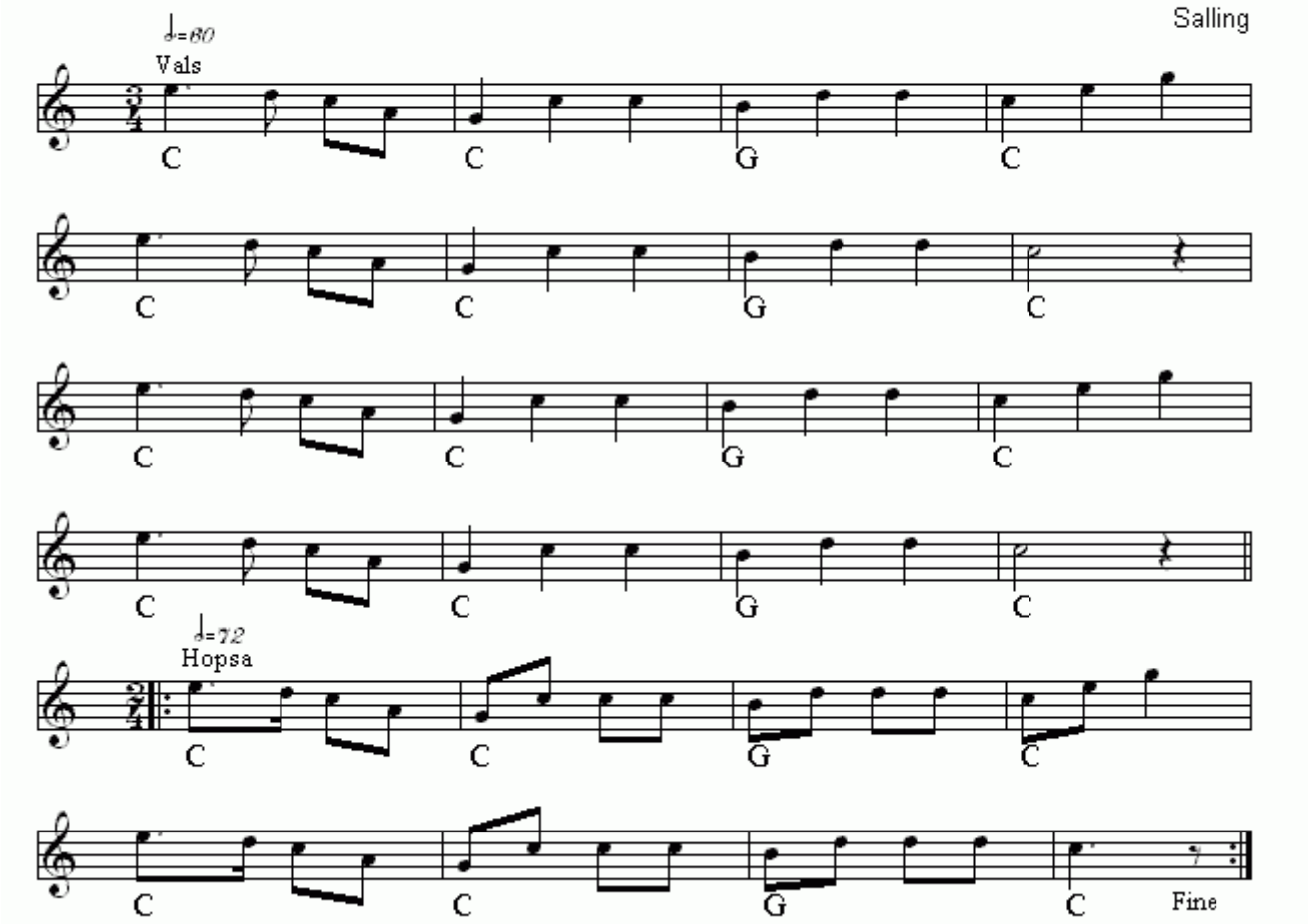

Stegt Ål og Honningbrød(DK)
Nr 508 i "358"-samlingen

Node fra Folkets Hus Spillefolk: www.folketshus.dk (Filnavn: tu-stegtzzzloghonningbrzzd, node sidst revideret 26/1 - 2015)

Stille Firtur

Thy

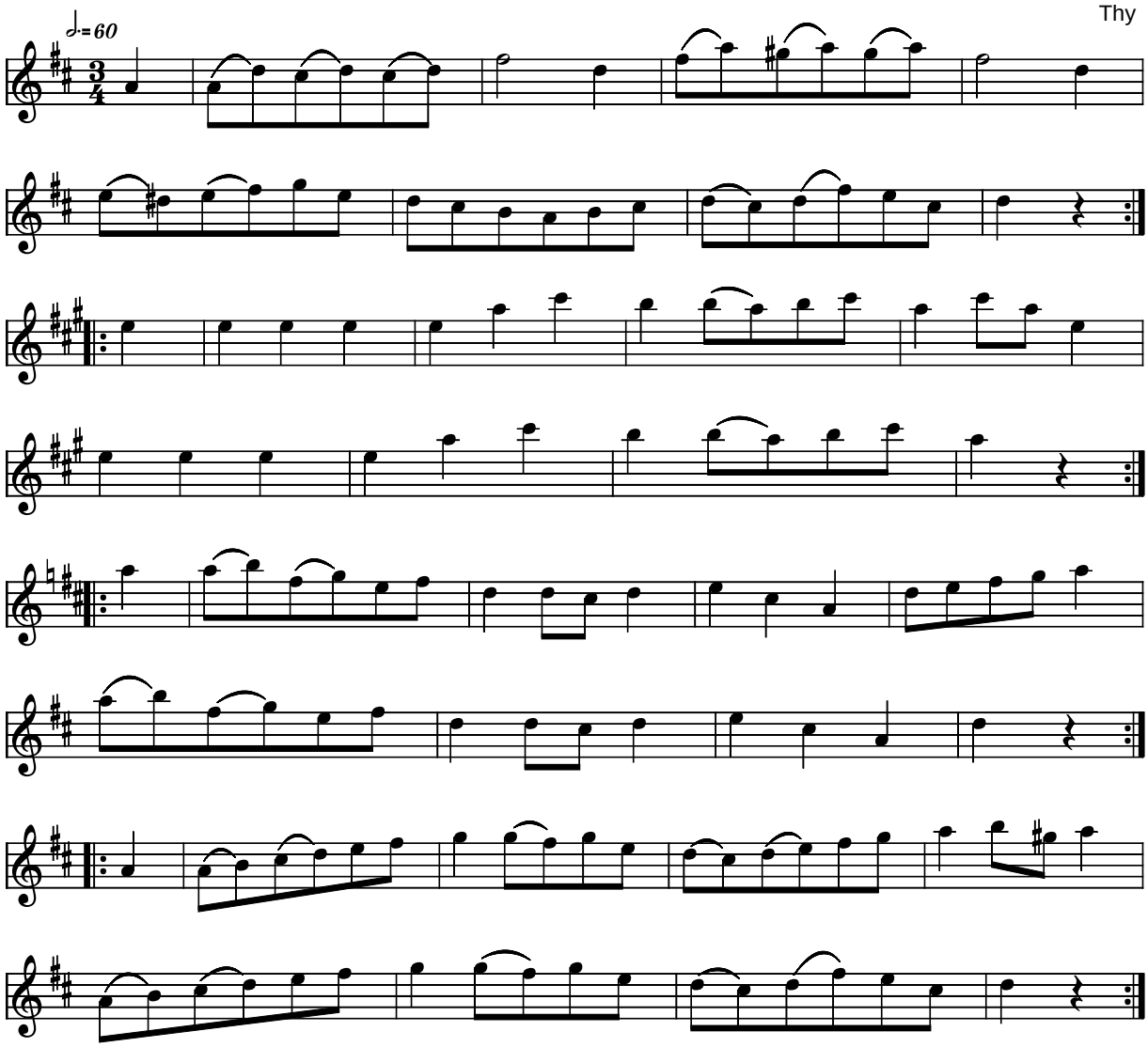

Stille Firtur Thy (DK)

Kilde: 358 Danske Folkedansemelodier (nr. 60)
Node fra Folkets Hus Spillefolk: www.folketshus.dk (Filnavn: tu-stillefir, node og tekst sidst revideret 20/5-2004)

Stille Totur

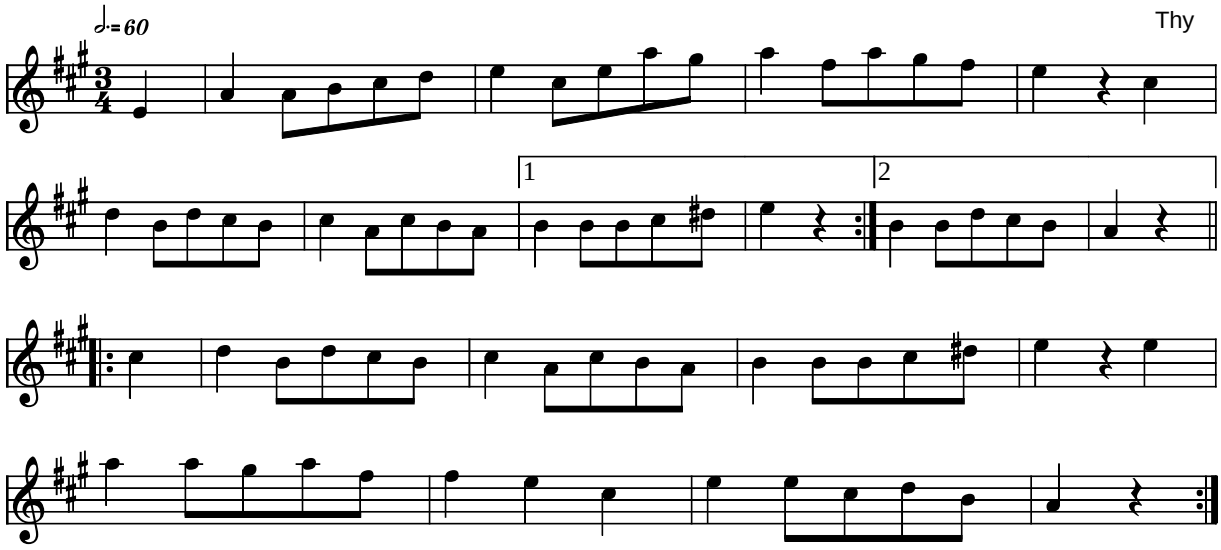

Stille Totur Thy (DK)

Kilde: 358 Danske Folkedansemelodier (nr. 58)
Node fra Folkets Hus Spillefolk: www.folketshus.dk (Filnavn: tu-stilleto, node og tekst sidst revideret 23/3-2004)

Stille Tretur

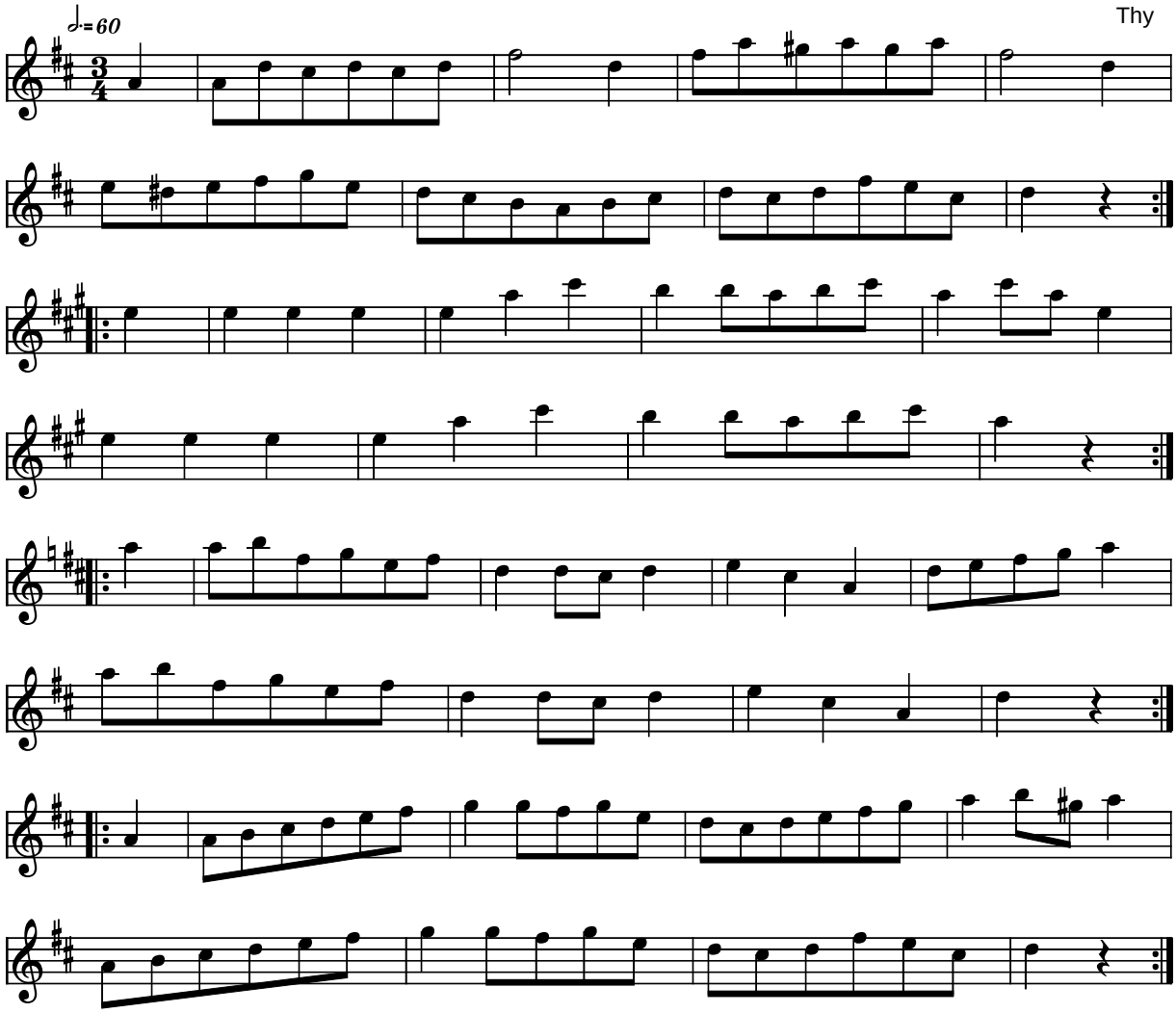

Stille Tretur Thy (DK)

Kilde: 358 Danske Folkedansemelodier (nr. 59)
Node fra Folkets Hus Spillefolk: www.folketshus.dk (Filnavn: tu-stilletre, node og tekst sidst revideret 23/3-2004)

Stokkemarch

Himmerland

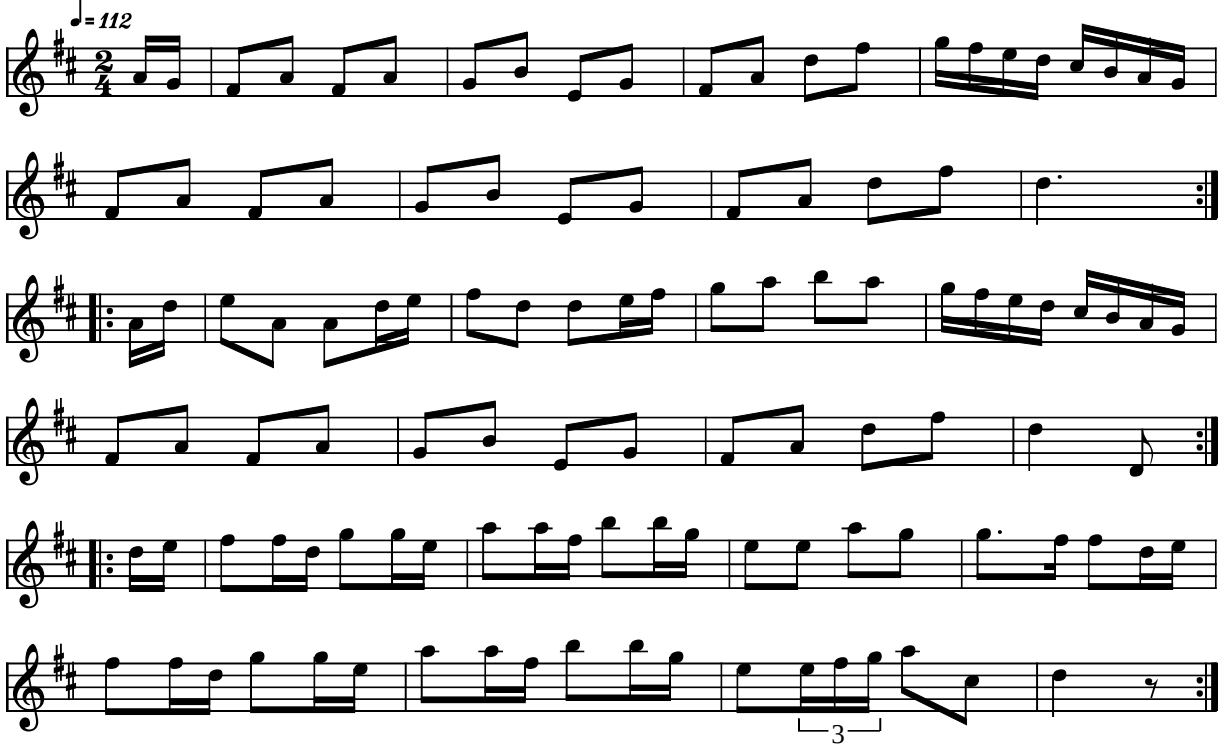

Stokkemarch Himmerland (DK)

Kilde: 358 Danske Folkedansemelodier (nr. 41)
Node fra Folkets Hus Spillefolk: www.folketshus.dk (Filnavn: tu-stokke, node og tekst sidst revideret 10/2-2004)

Stop

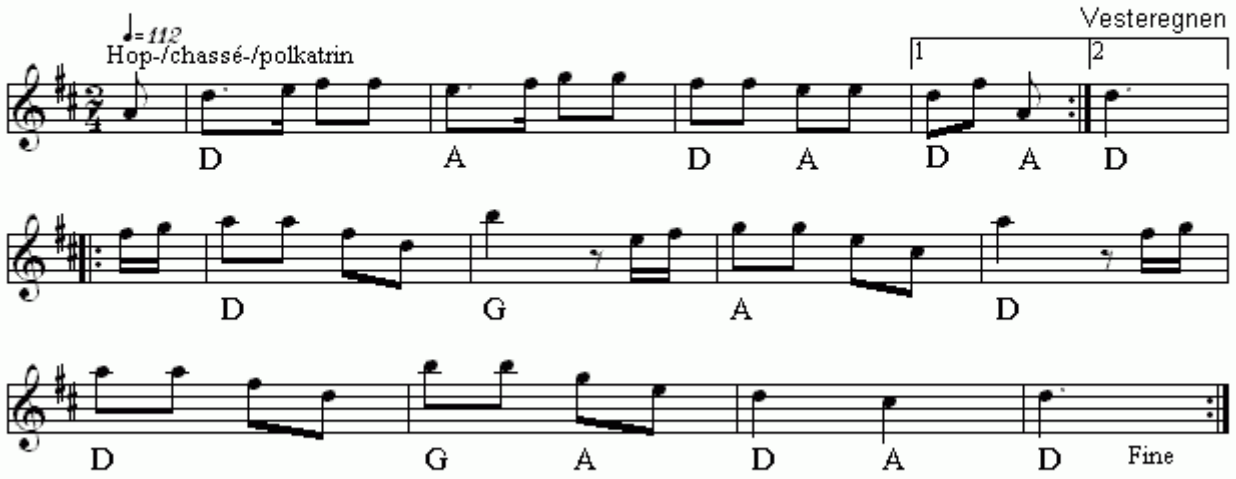

Stop(DK)
Nr 633 i "358"-samlingen

Node fra Folkets Hus Spillefolk: www.folketshus.dk (Filnavn: tu-stop, node sidst revideret 22/1 - 2015)

Den store engelske

Taasinge

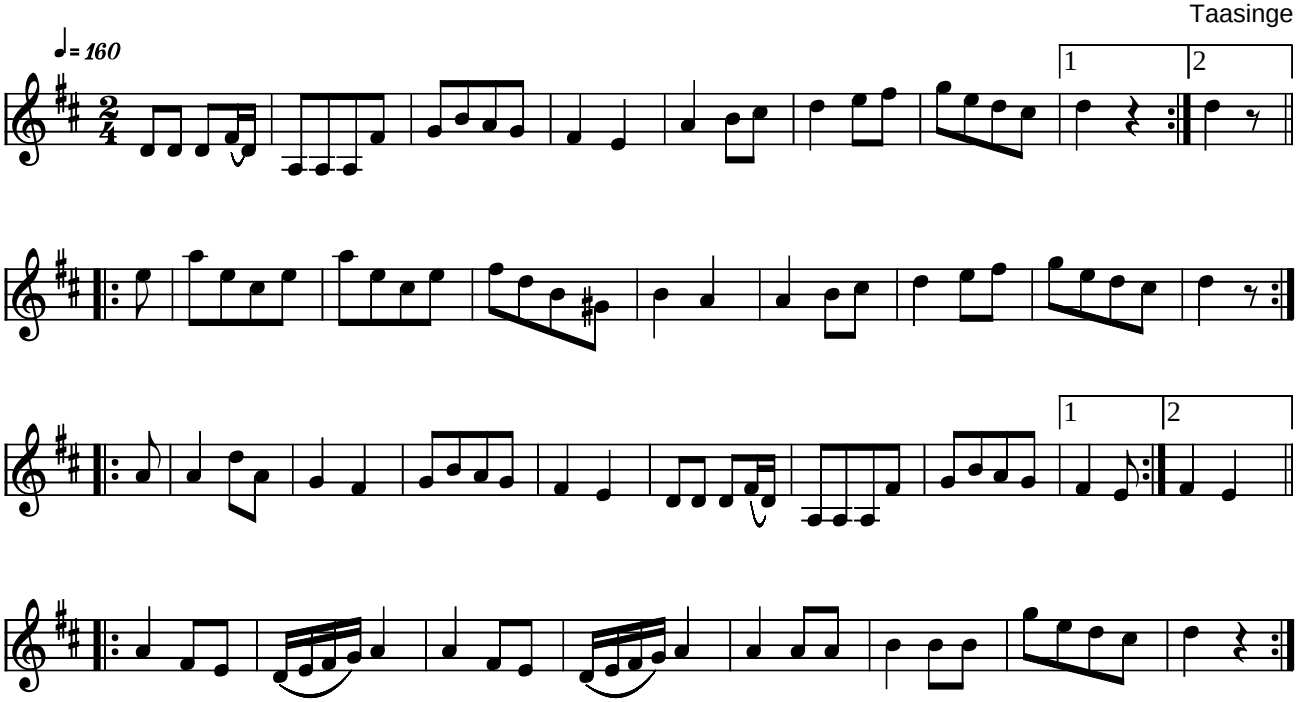

Den store engelske Taasinge (DK)

Kilde: 358 Danske Folkedansemelodier (nr. 109)
Node fra Folkets Hus Spillefolk: www.folketshus.dk (Filnavn: tu-denstoreeng, node og tekst sidst revideret 17/3-2005)

Store Østerbo

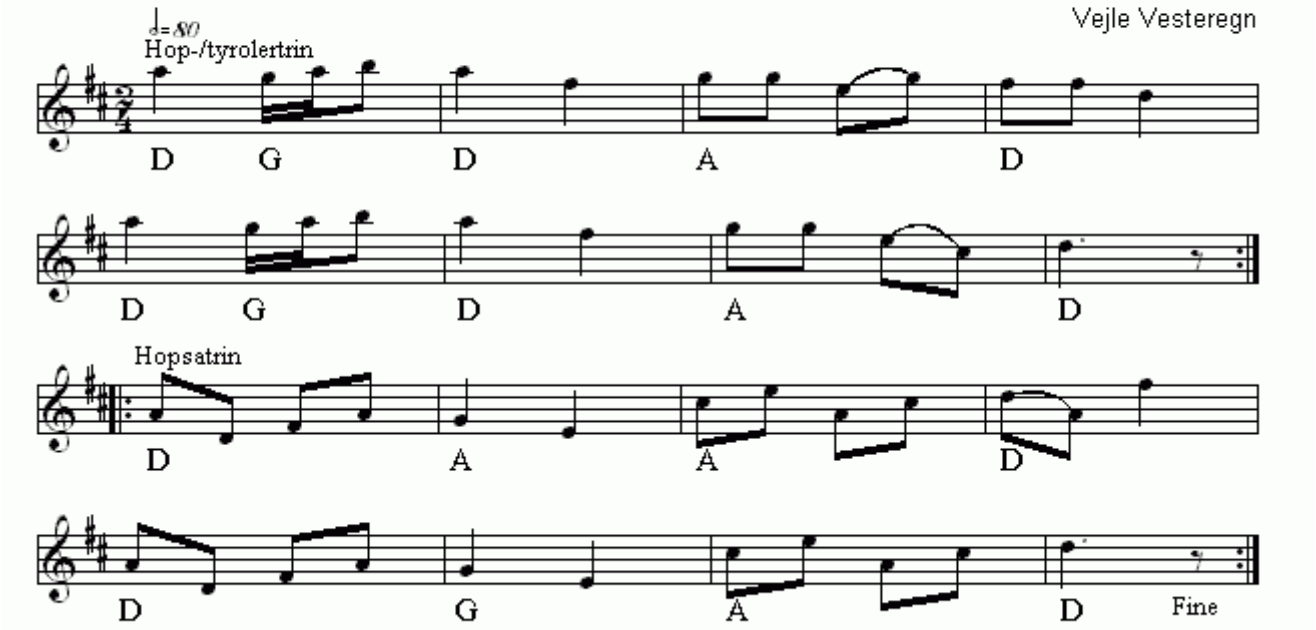

Store Østerbo(DK)
Nr 536 i "358"-samlingen

Node fra Folkets Hus Spillefolk: www.folketshus.dk (Filnavn: tu-storezzsterbo, node sidst revideret 12/12 - 2014)

Svejtrit

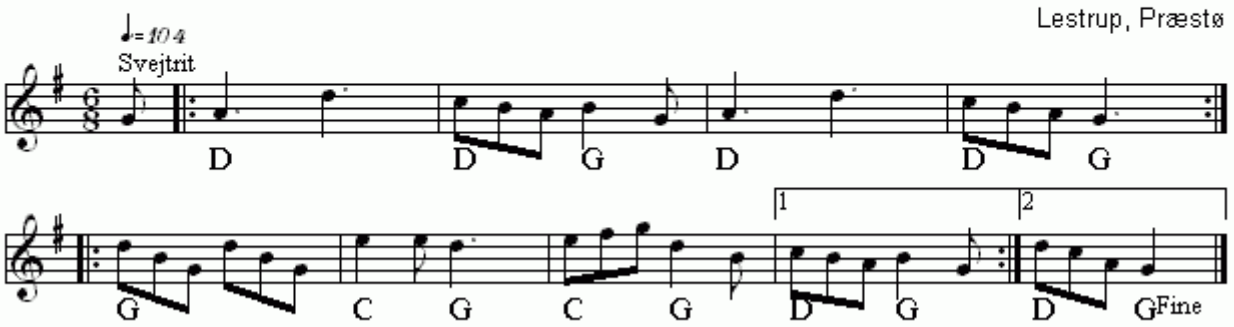

Svejtrit(DK)
Nr 497 i "358"-samlingen

Node fra Folkets Hus Spillefolk: www.folketshus.dk (Filnavn: tu-svejtrit, node sidst revideret 3/12 - 2014)

Svendborg Sekstur

Janet Vahl 1999

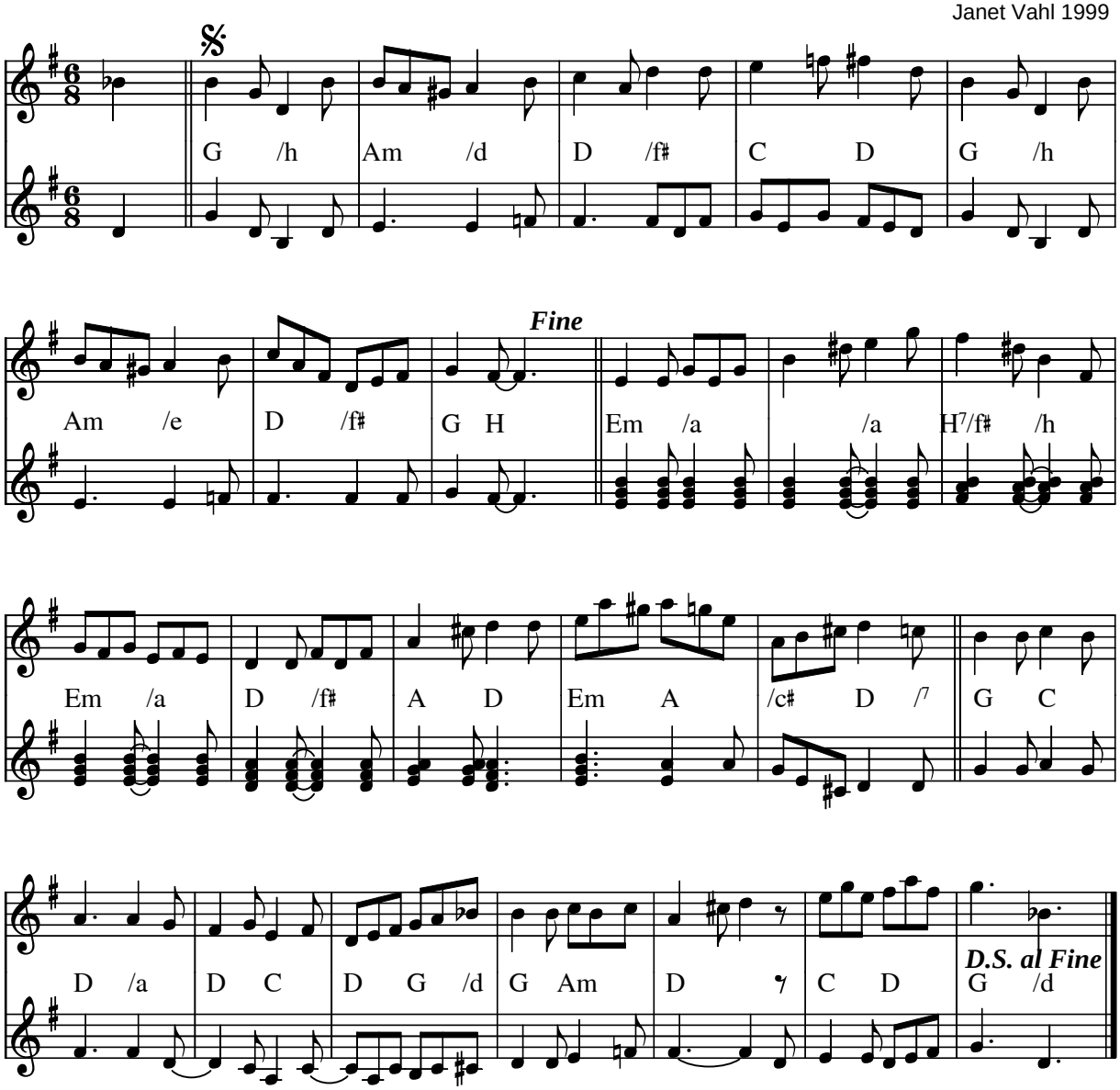

Svendborg Sekstur af Janet Vahl (DK) 1999

Kilde: Node fra komponisten
Node fra Folkets Hus Spillefolk: www.folketshus.dk (Filnavn: tu-svendborg, node og tekst sidst revideret 13/8-2004)

Svensk Mazurka

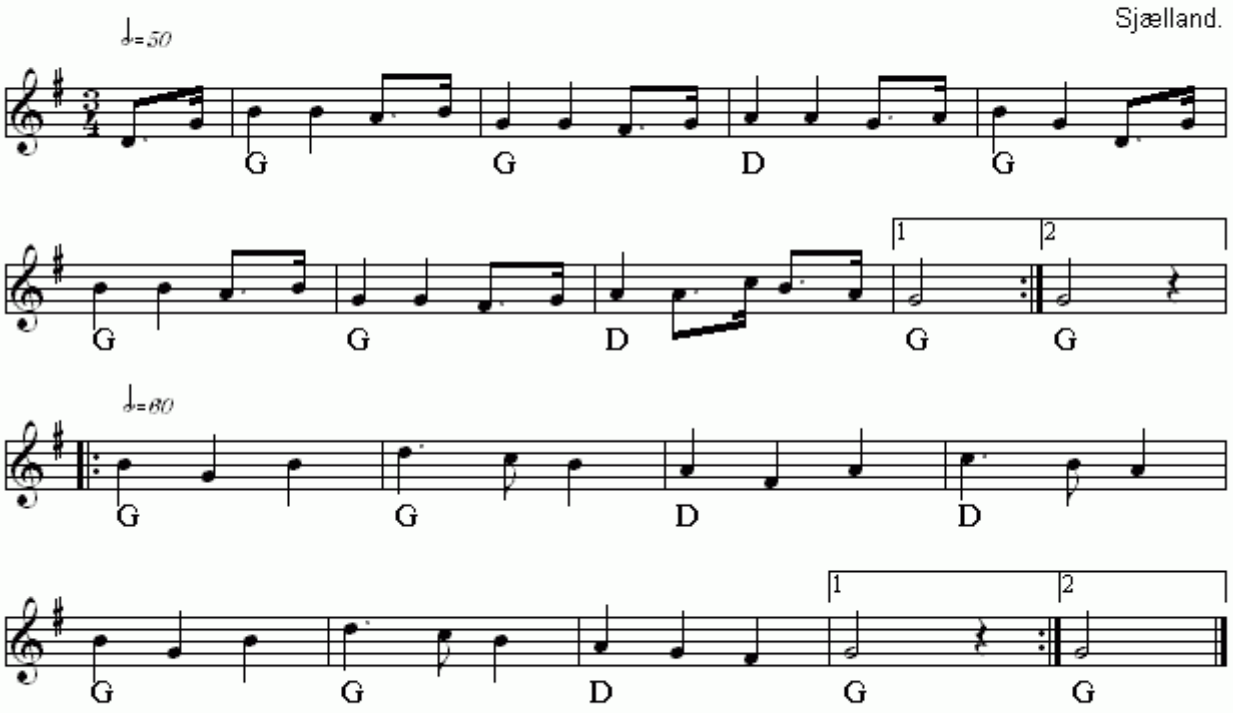

Svensk Mazurka(DK)
Nr 278 i "358"-samlingen

Node fra Folkets Hus Spillefolk: www.folketshus.dk (Filnavn: tu-svenskmazurka, node sidst revideret 26/10 - 2014)

Svensk Vals

Randersegnen.

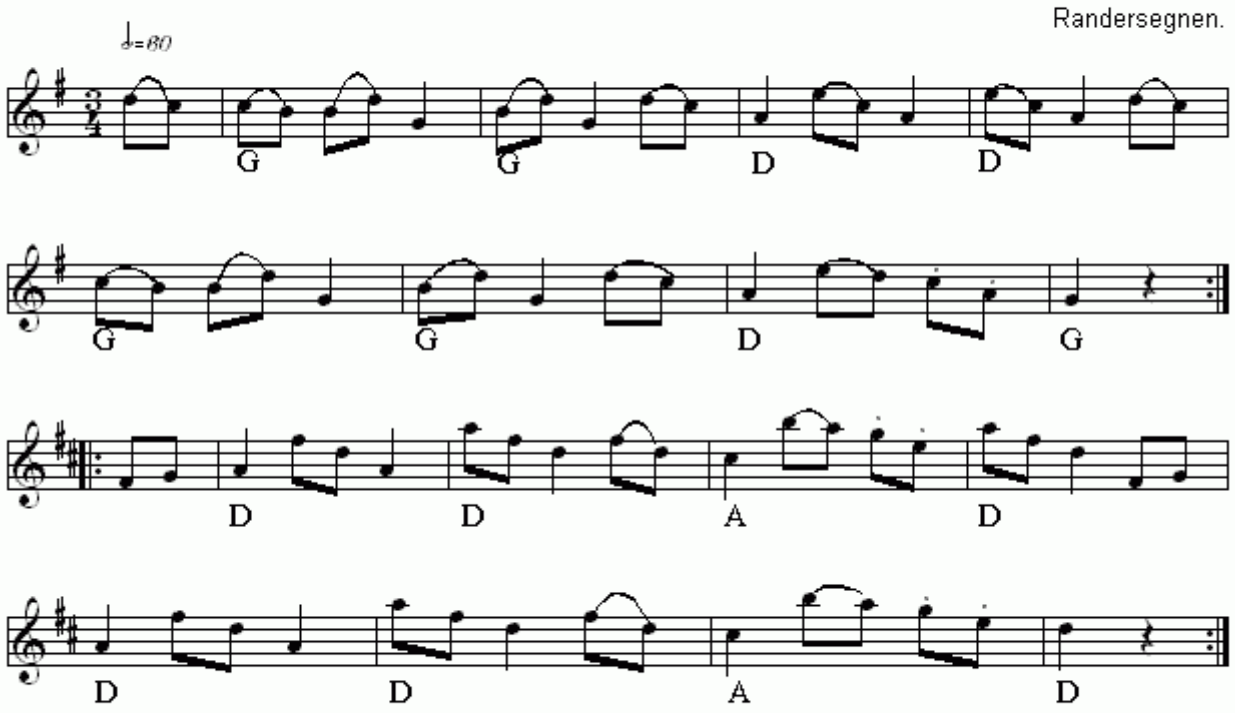

Svensk Vals(DK)
Nr 243 i "358"-samlingen

Node fra Folkets Hus Spillefolk: www.folketshus.dk (Filnavn: tu-svenskvals, node sidst revideret 10/10 - 2014)

Svingkontra

Ribe

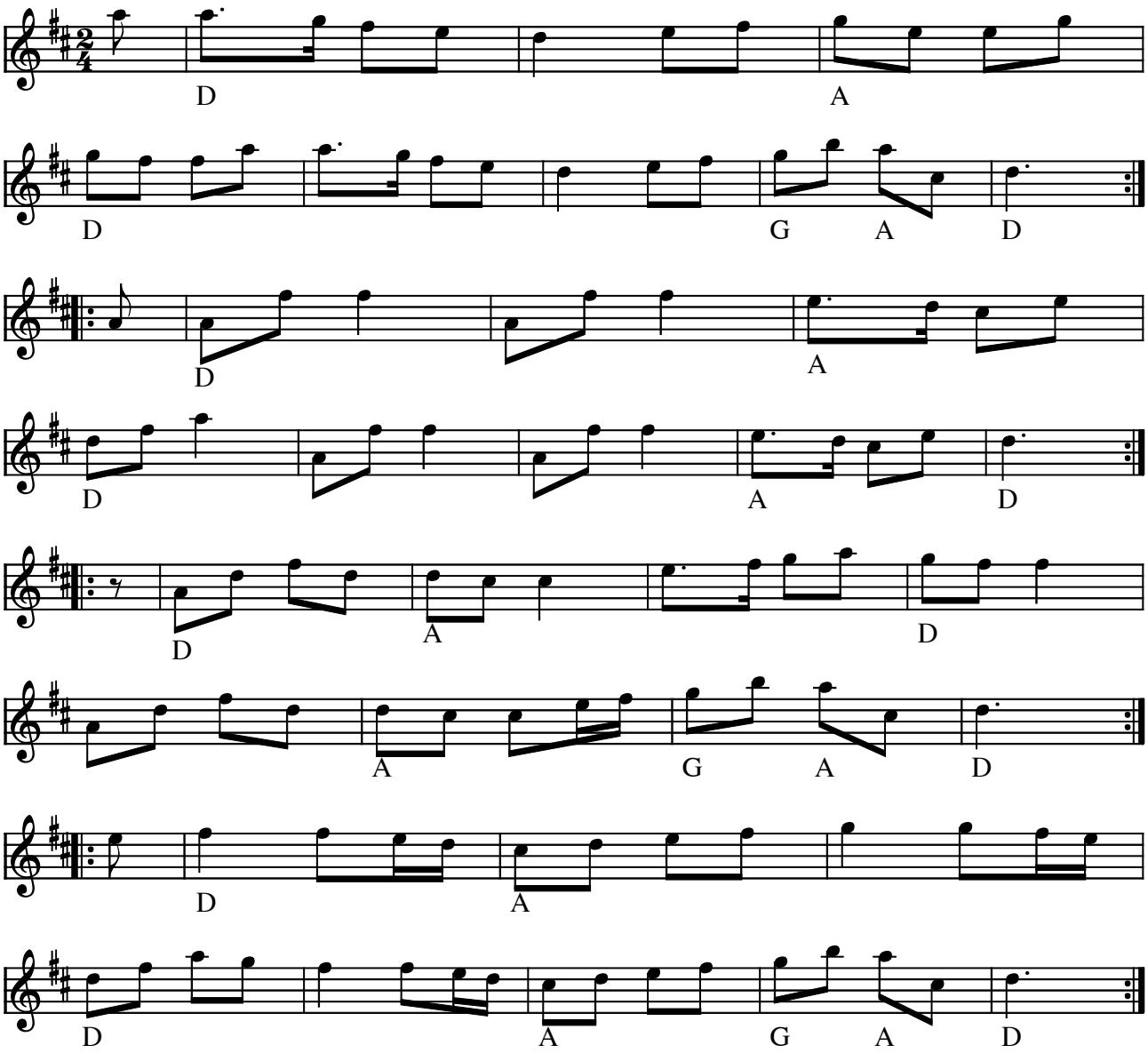

Svingkontra Ribe (DK)

(Node fra Folkets Hus Spillefolk: www.folketshus.dk)

Sviren

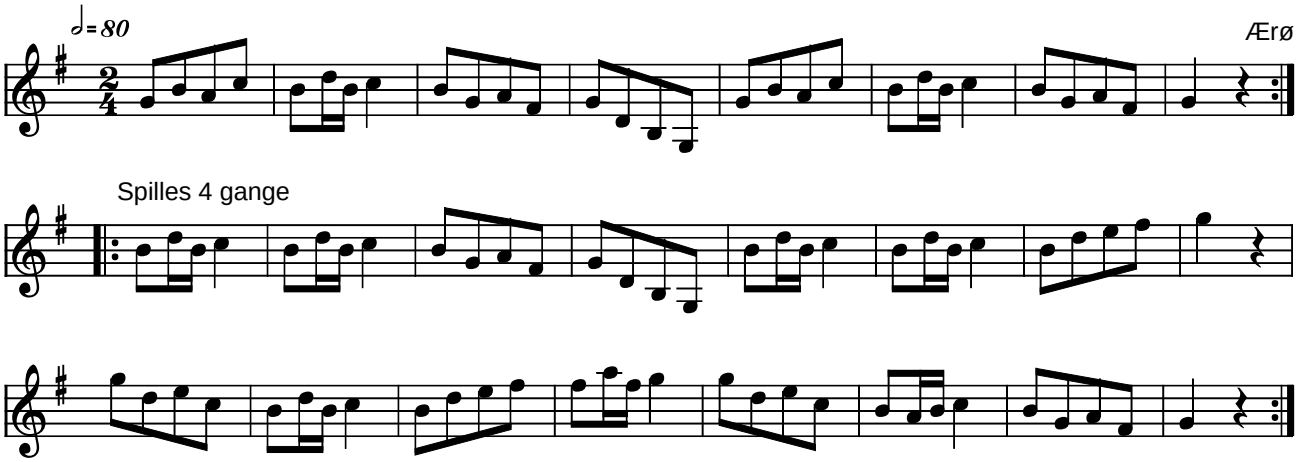

Sviren Ærø (DK)

Kilde: 358 Danske Folkedansemelodier (nr. 114)
Node fra Folkets Hus Spillefolk: www.folketshus.dk (Filnavn: tu-svirenz, node og tekst sidst revideret 17/12-2005)

Syngestykket

Østlolland

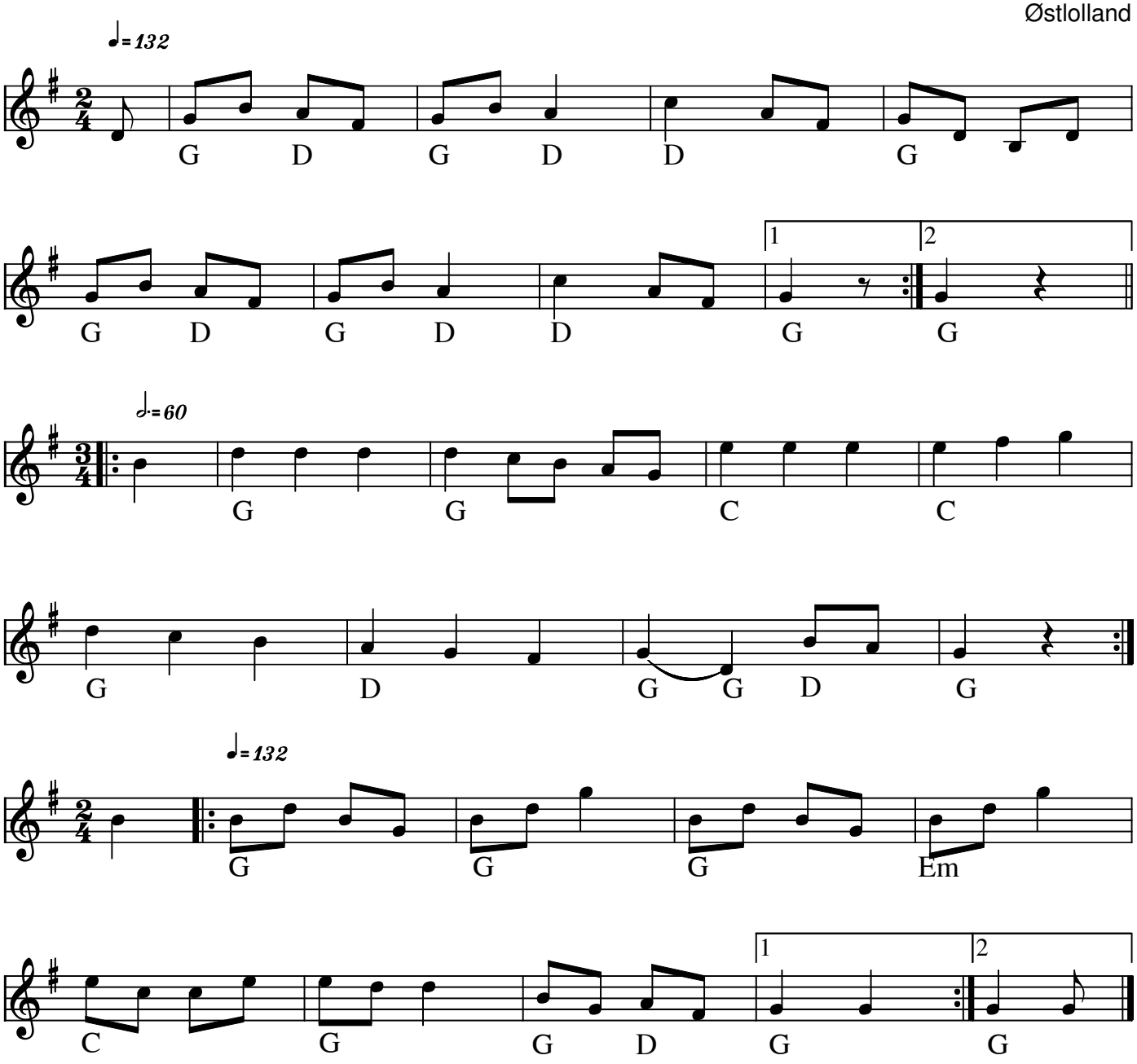

Syngestykket (DK)

Kilde: 358 melodi no 160

Node fra Folkets Hus Spillefolk: www.spillefolk.dk (Filnavn: tu-syngestykket, node sidst revideret 3/11-2012)

Syvspring

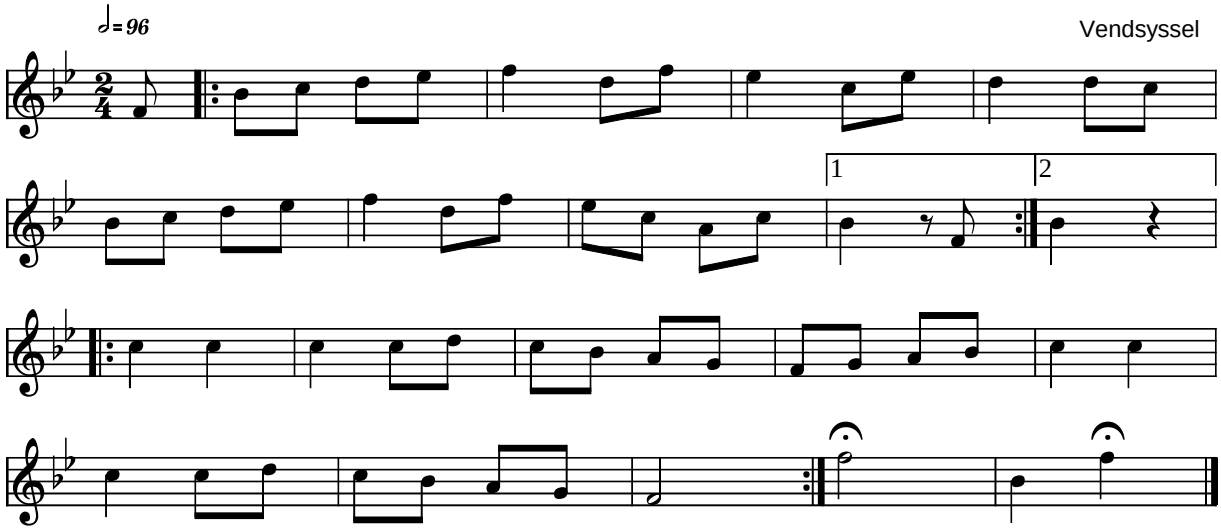

Syvspring Vendsyssel (DK)

Kilde: 358 Danske Folkedansemelodier (nr. 2)
Node fra Folkets Hus Spillefolk: www.folketshus.dk (Filnavn: tu-syvspring, node og tekst sidst revideret 28/1-2004)

Syvtur fra Sønderjylland

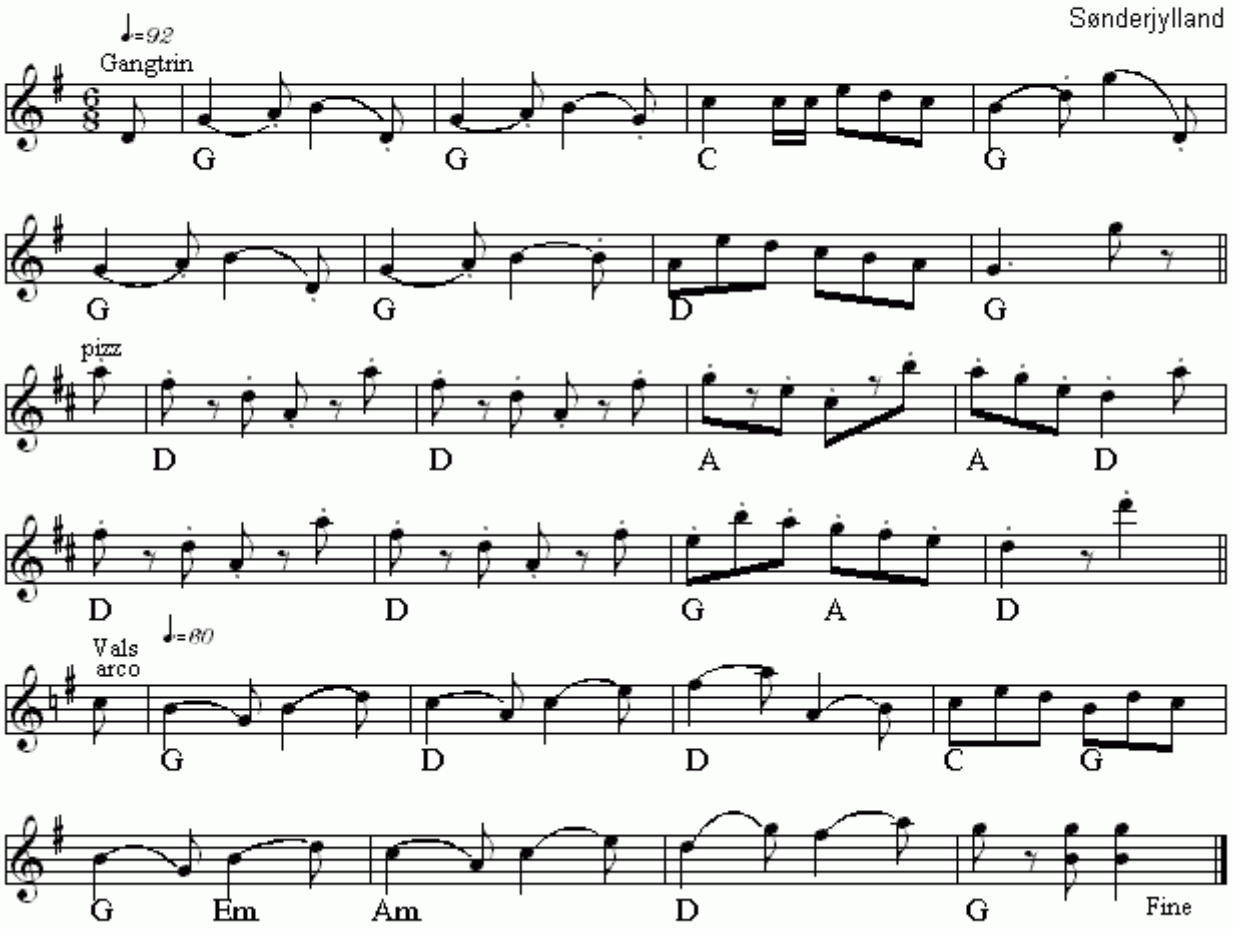

Syvtur fra Sønderjylland(DK)
Nr 372 i "358"-samlingen

Node fra Folkets Hus Spillefolk: www.folketshus.dk (Filnavn: tu-syvtur, node sidst revideret 15/2 - 2015)

Sønderborg dobbelt kvadrille

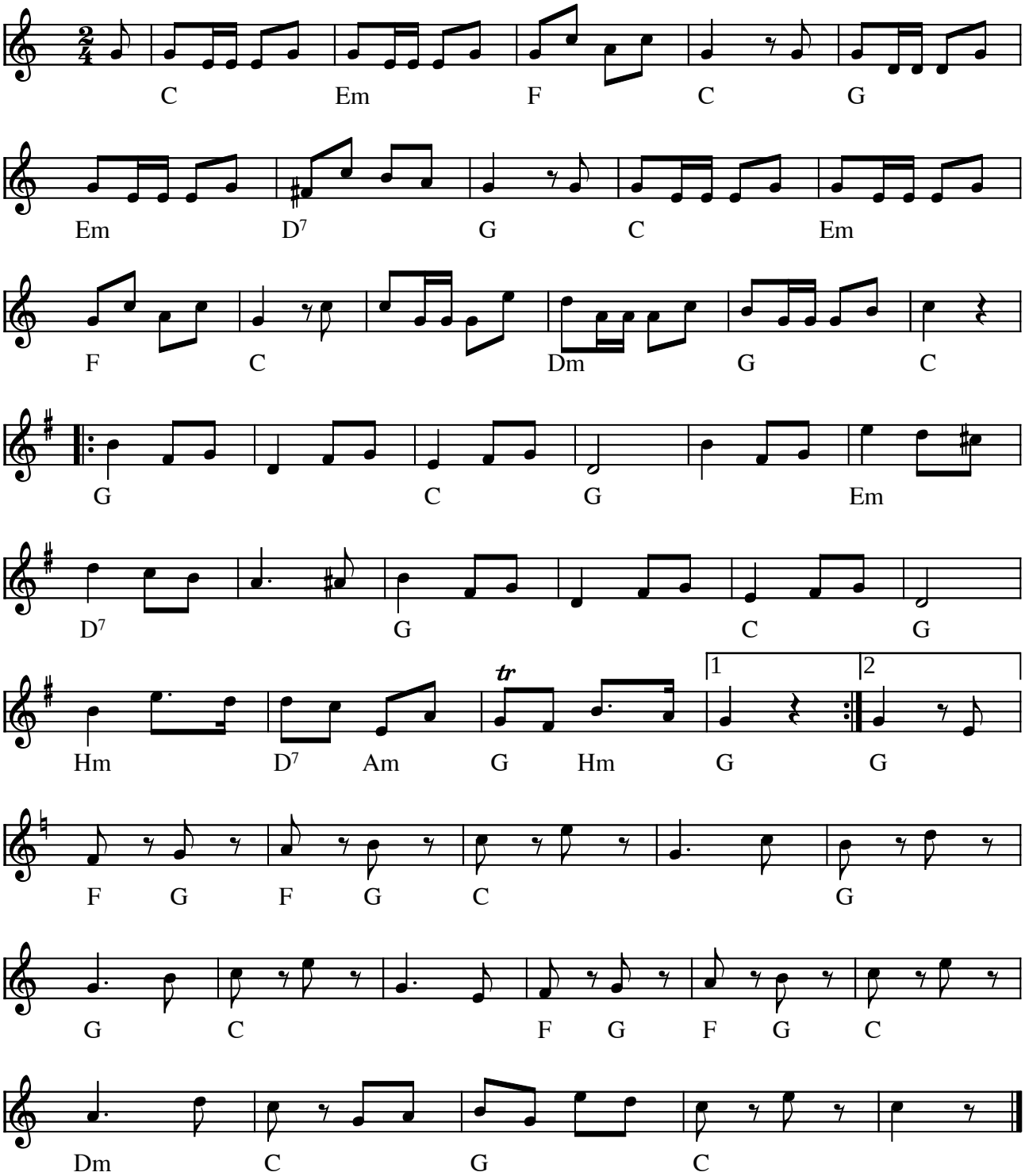

Sønderborg dobbelt kvadrille (DK)

Kilde: Bedstefaders Spillebog 163
(Node fra Folkets Hus Spillefolk: www.folketshus.dk)

Sønder op igen

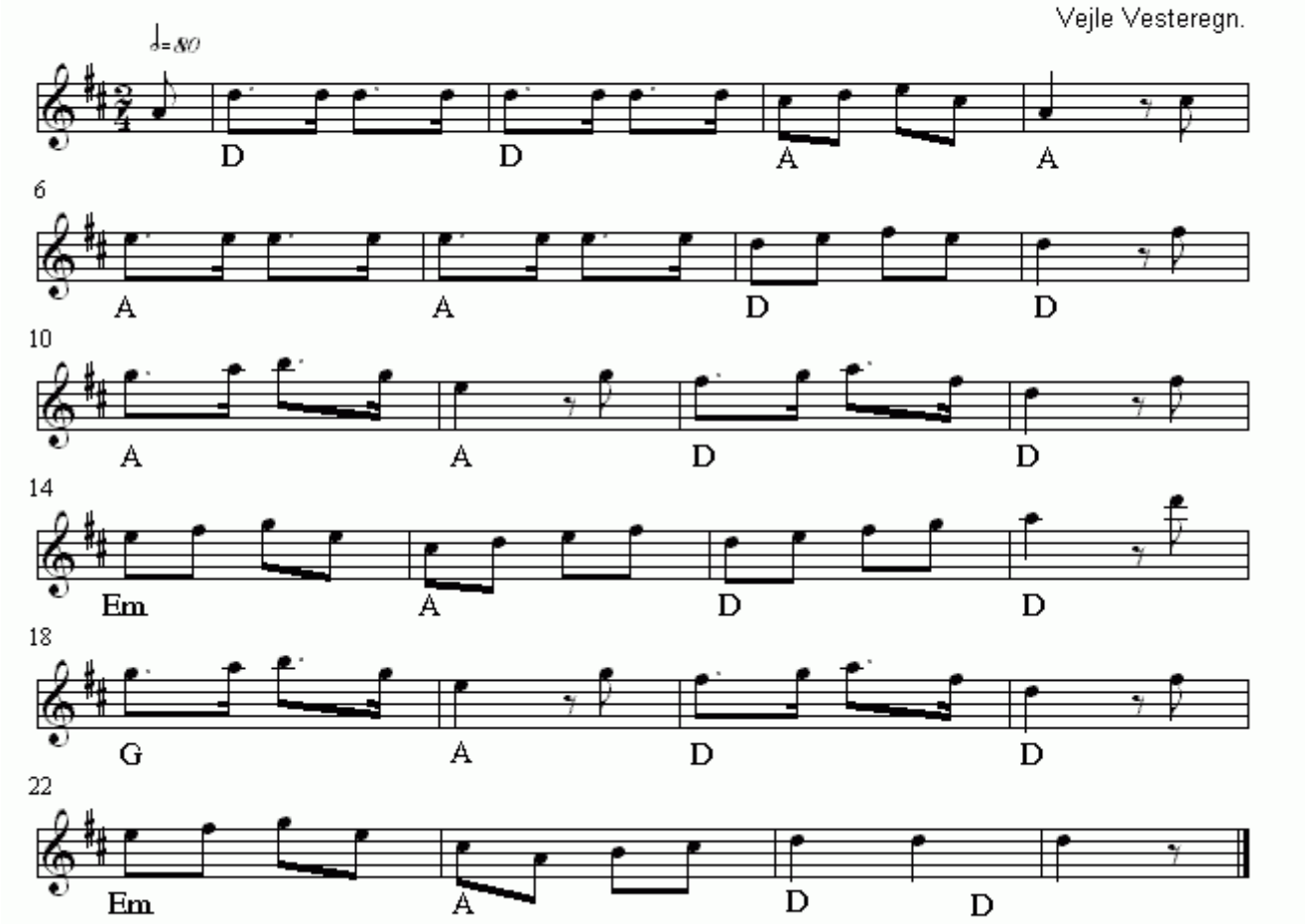

Sønder op igen(DK)
Nr 324 i "358"-samlingen

Node fra Folkets Hus Spillefolk: www.folketshus.dk (Filnavn: tu-szznderopigen, node sidst revideret 13/11 - 2014)

Tante lett

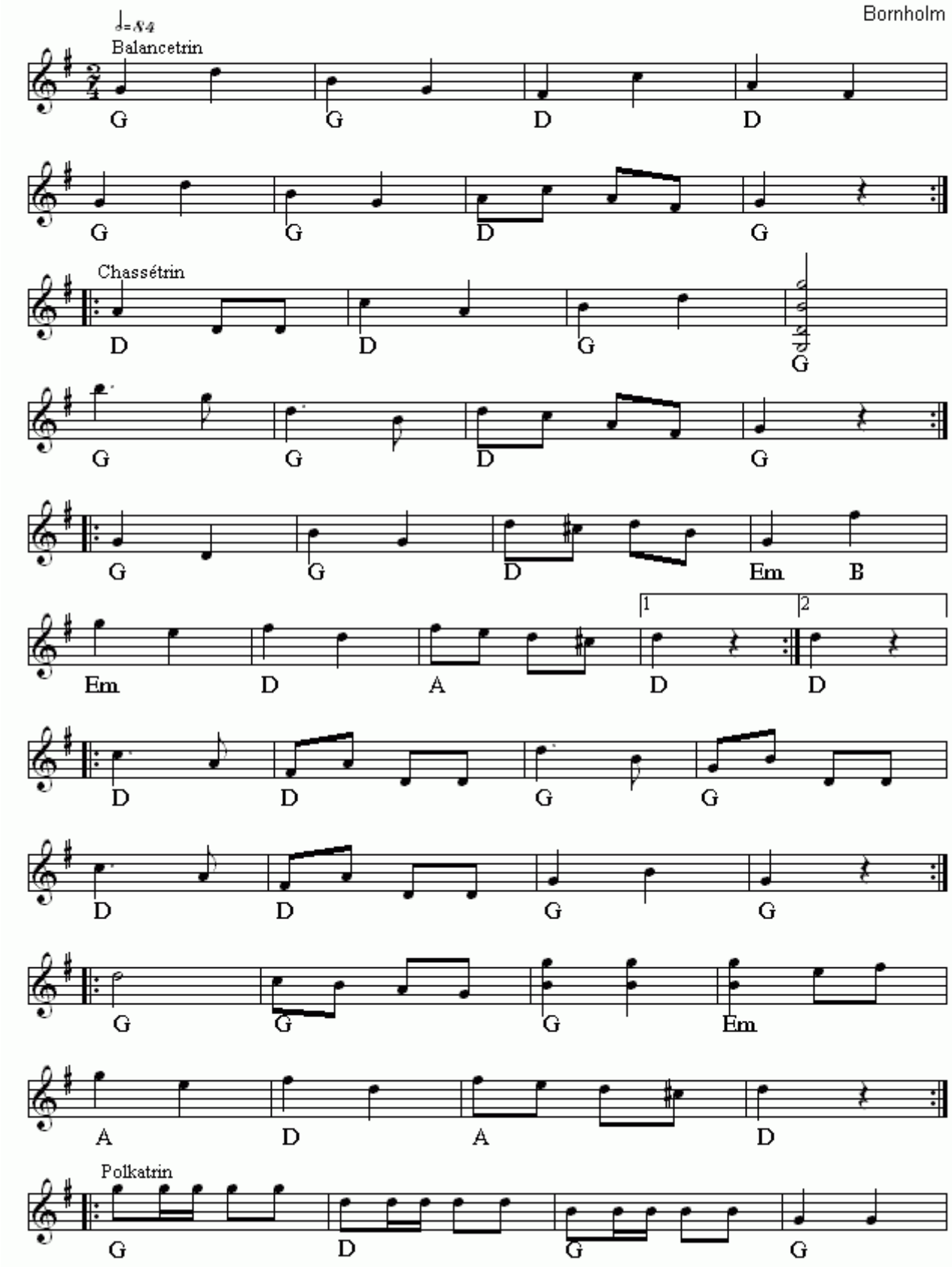

Tante lett(DK)
Nr 573 i "358"-samlingen

Node fra Folkets Hus Spillefolk: www.folketshus.dk (Filnavn: tu-tantelett, node sidst revideret 3/12 - 2014)

Tantes Hopsa

ell. "Ryste Lopper"

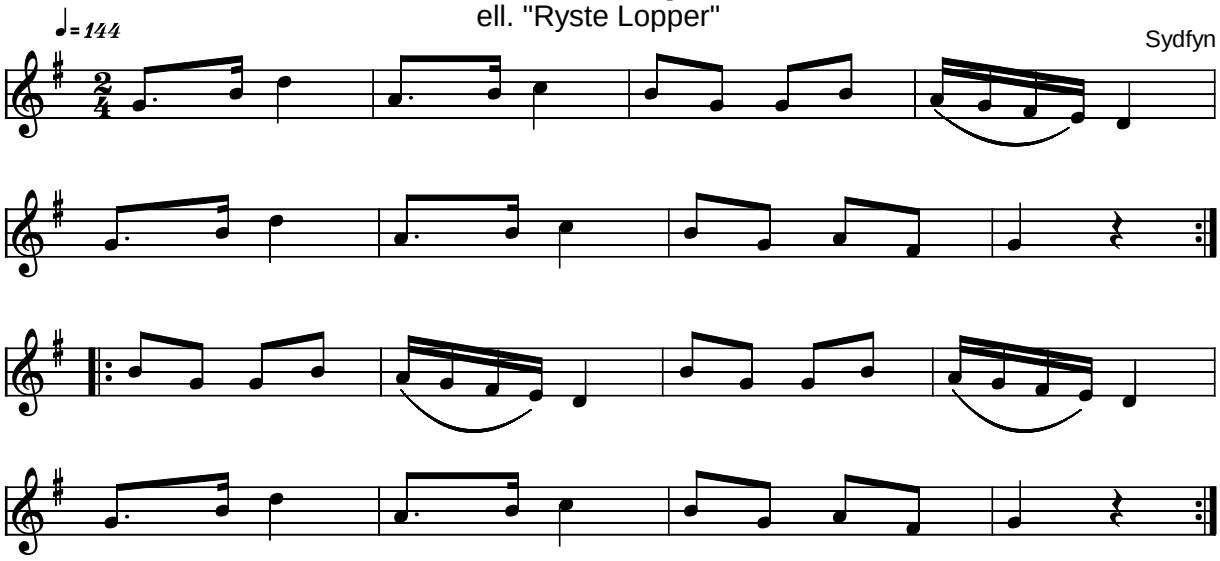

Tantes Hopsa ell. "Ryste Lopper" Sydfyn (DK)

Kilde: 358 Danske Folkedansemelodier (nr. 90)
Node fra Folkets Hus Spillefolk: www.folketshus.dk (Filnavn: tu-tanteshop, node og tekst sidst revideret 19/10-2004)

Te æ fja' Si'e

ell. Heidilit, kom herom!

Himmerland

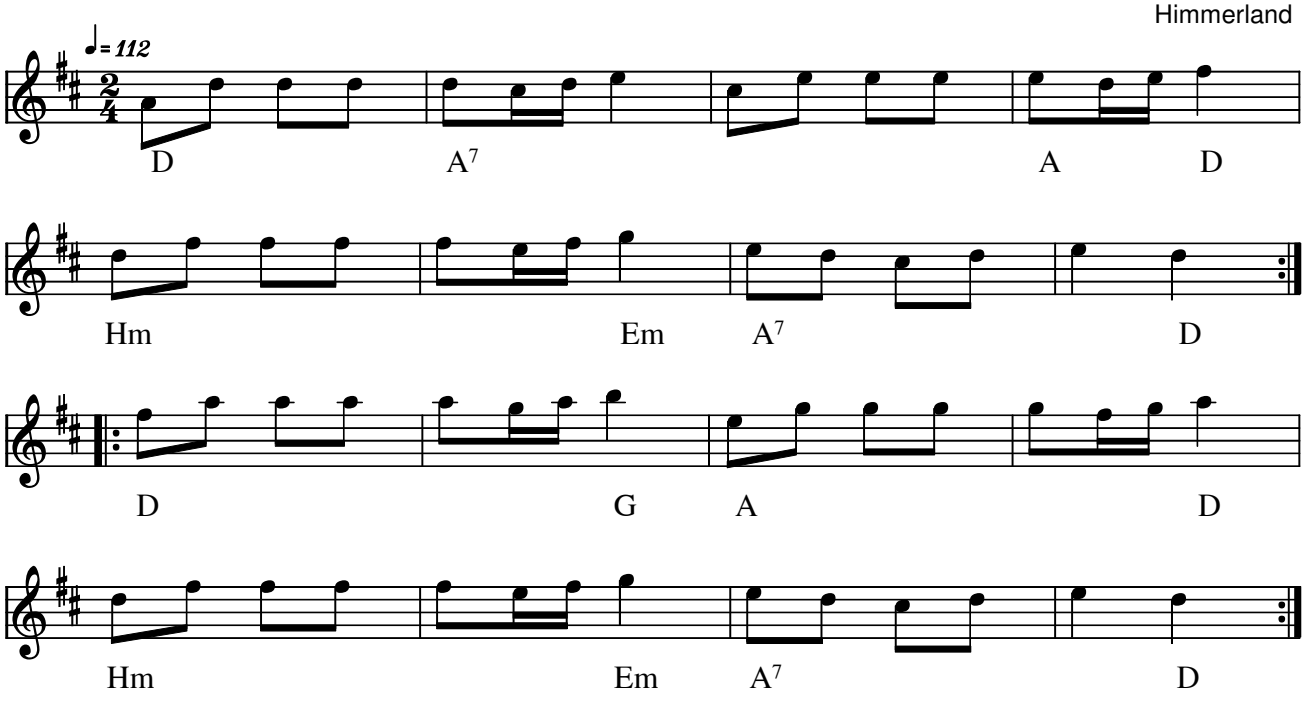

Te æ fja' Si'e ell. **Heidilit, kom herom!**, Himmerland(DK)

I mange somre holdt Folkets Hus Spillefolk sommerlejr hos brødrene Edvard og Harald Larsen i Båring Vig på Nordfyn. Dette var et af deres glansnumre - de sang følgende tekst:

Je' har rej'n mi old'mor om

i en pot petrolium,

det har je' gjor' så manne gång.

Hil-den-onde-æt-me!

Se også "Norsk Fjældmarsch"

Kilde: 358 Danske Folkedansemelodier (nr. 23)

Node fra Folkets Hus Spillefolk: www.spillefolk.dk (Filnavn: tu-tezfja, Lavet 16/5-2005 og sidst revideret 16/5-2005)

Egn: Himmerland,

Almindelig Totur fra Thy

e. Viggo Gade

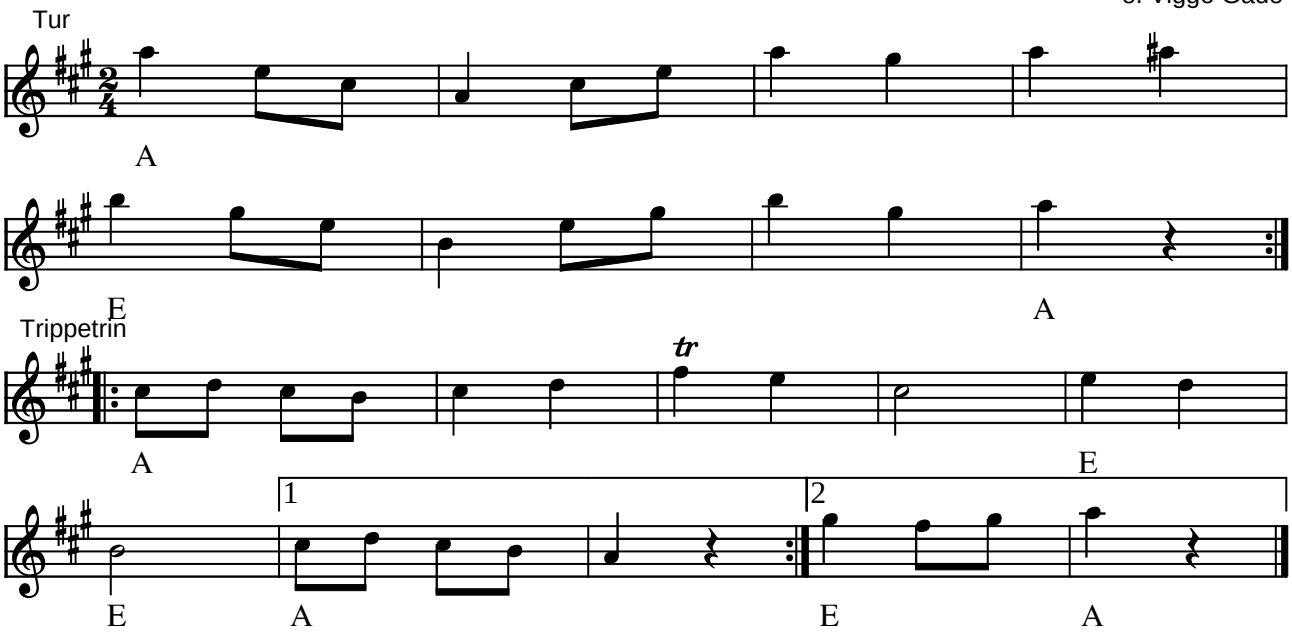

Almindelig Totur fra Thy e. Viggo Gade (DK)

Indspillet på:

- MC: "THY BAL" Folkemusikhusringen 1985

(Node fra Folkets Hus Spillefolk: www.folketshus.dk)

Almindelig Tretur fra Thy

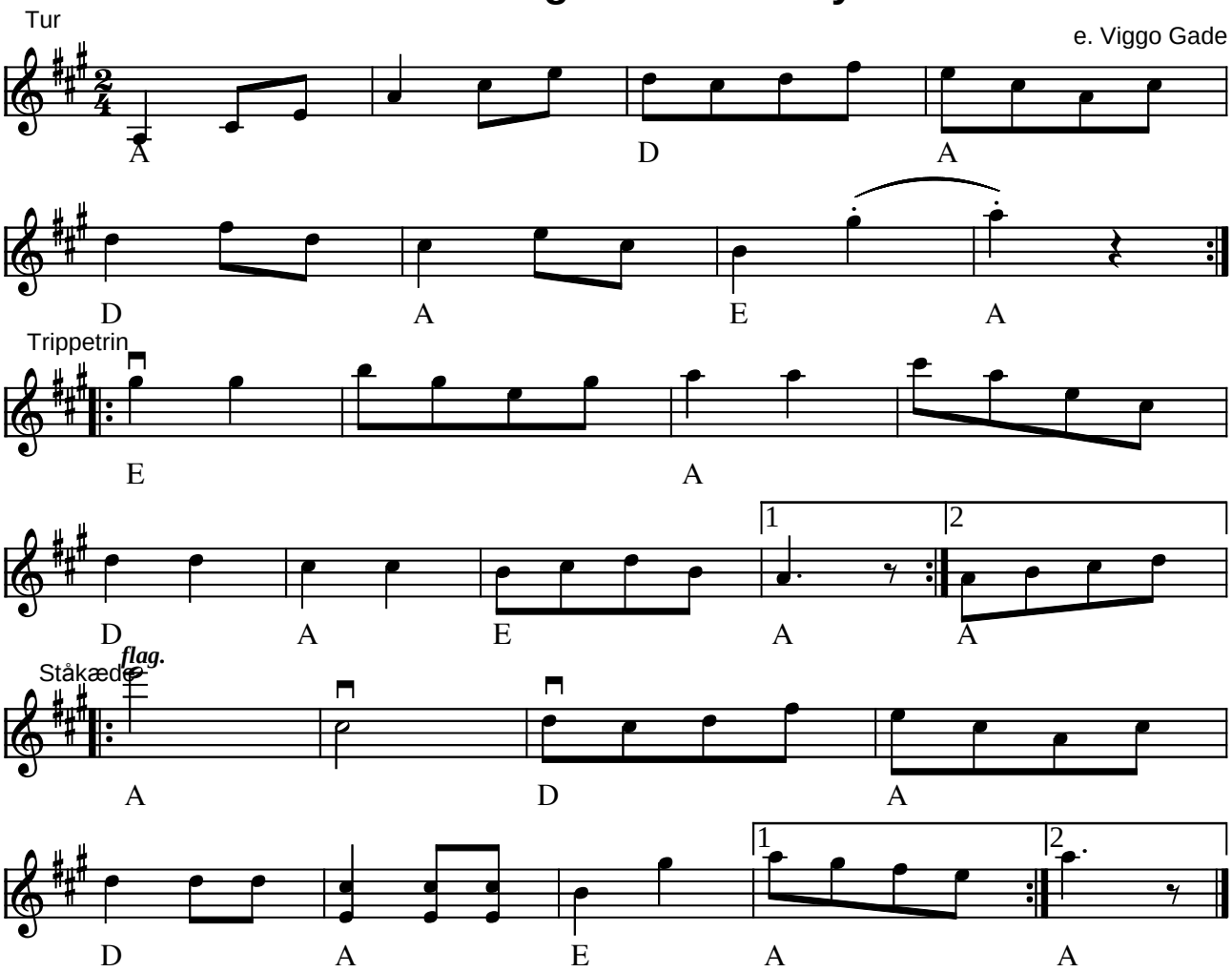

Almindelig Tretur fra Thy e. Viggo Gade (DK)

Indspillet på:

- MC: "THY BAL" Folkemusikhusringen 1985

(Node fra Folkets Hus Spillefolk: www.folketshus.dk)

Almindelig Firtur fra Thy

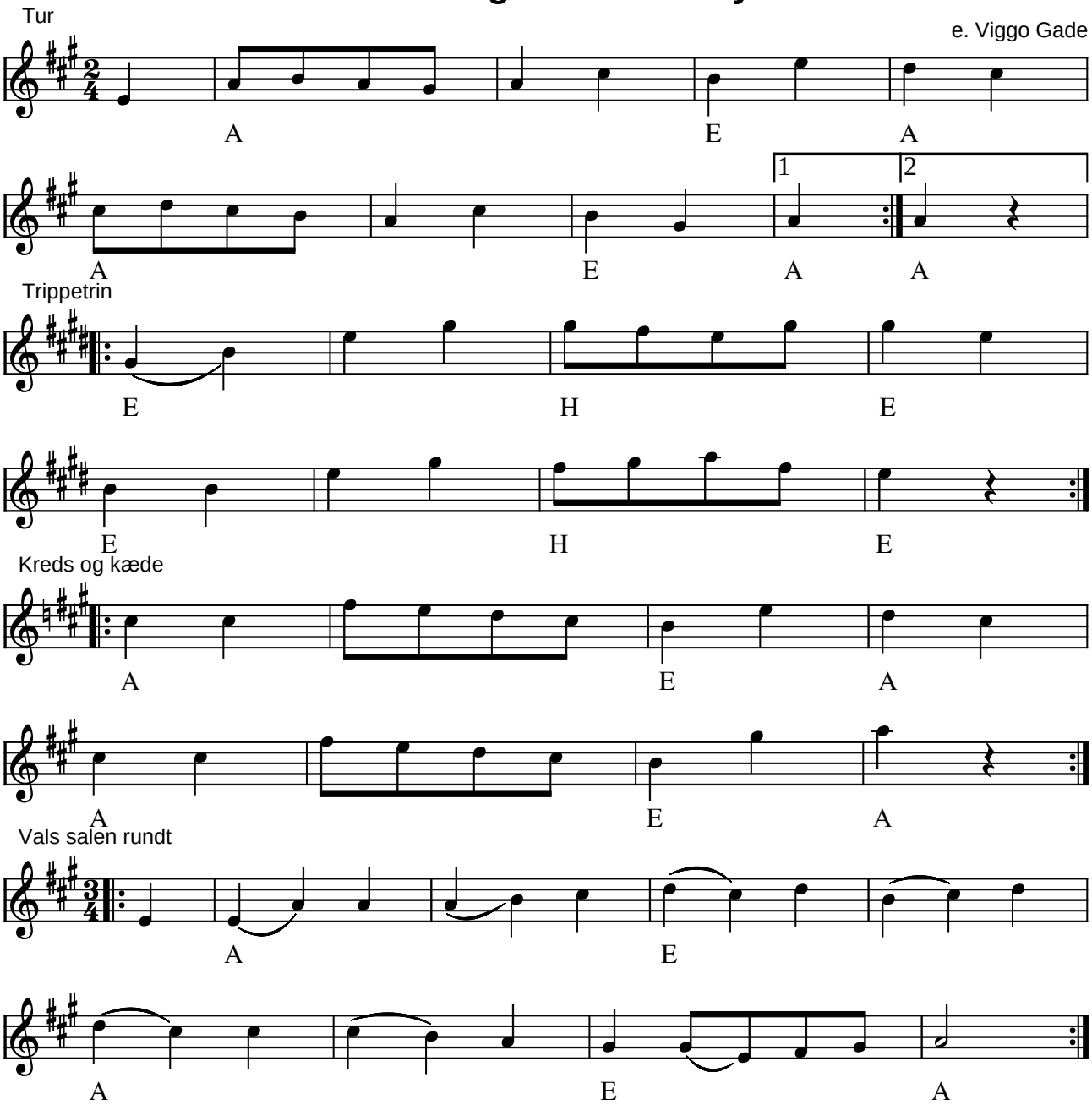

Almindelig Firtur fra Thy e. Viggo Gade (DK)

Indspillet på:

- MC: "THY BAL" Folkemusikhusringen 1985

(Node fra Folkets Hus Spillefolk: www.folketshus.dk)

Tjiva Dajnsijn

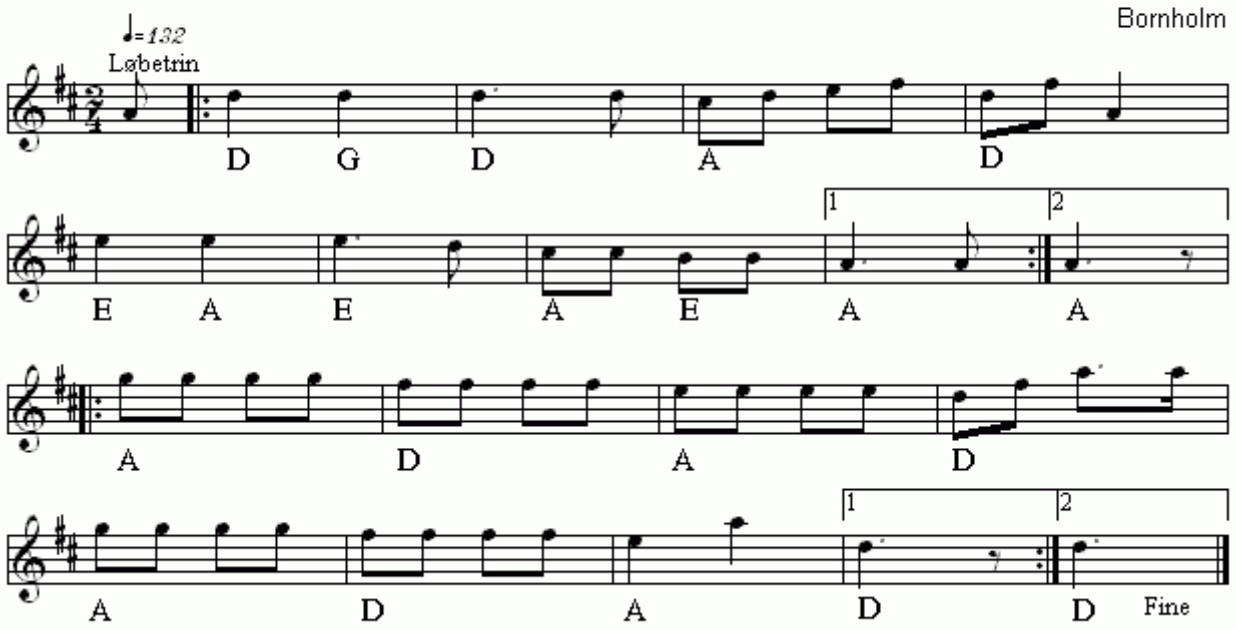

Tjiva Dajnsijn(DK)
Nr 588 i "358"-samlingen

Node fra Folkets Hus Spillefolk: www.folketshus.dk (Filnavn: tu-tjivadajnsijn, node sidst revideret 30/11 - 2014)

Tolvtur

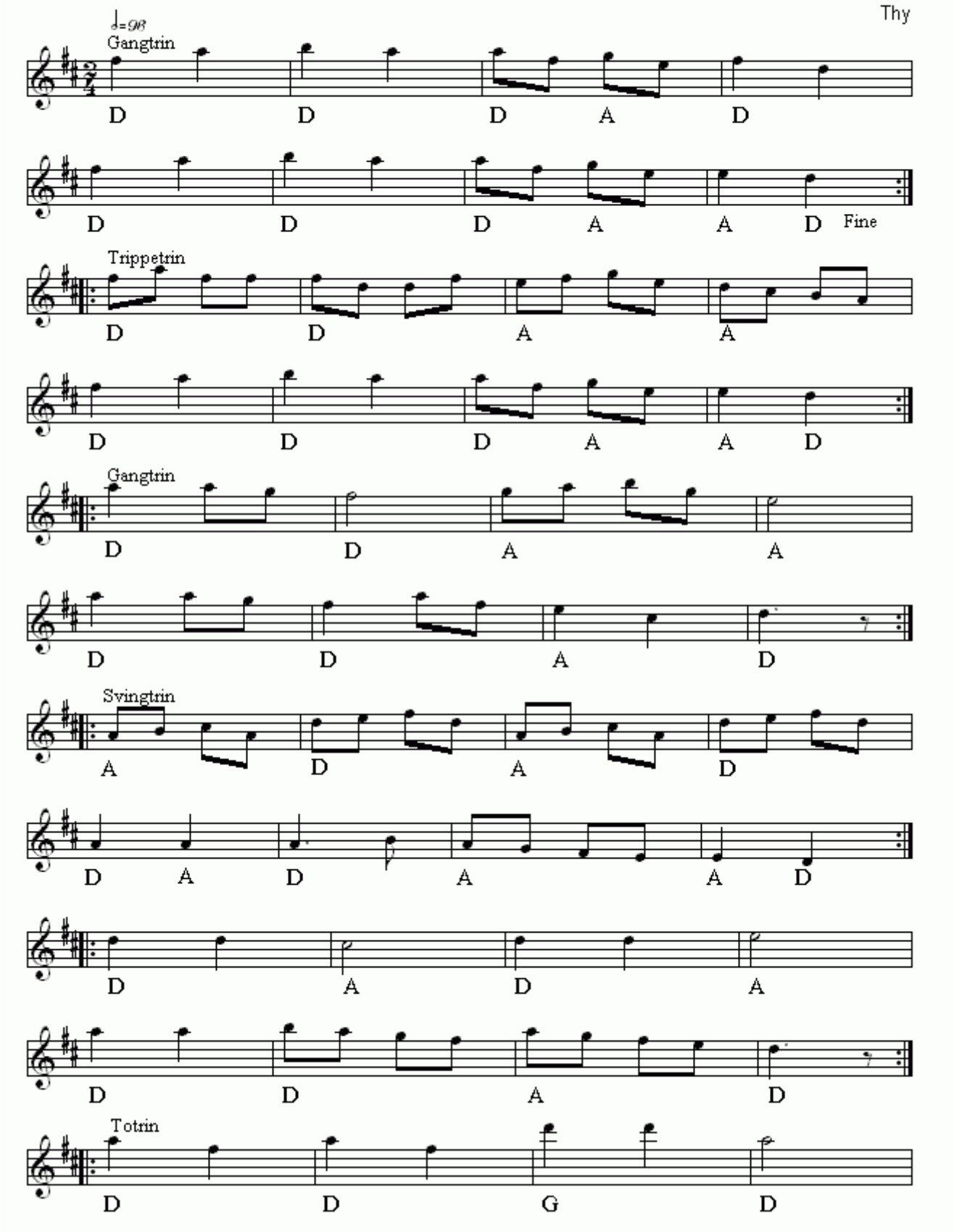

Tolvtur(DK)
Nr 481 i "358"-samlingen

Node fra Folkets Hus Spillefolk: www.folketshus.dk (Filnavn: tu-tolvtur, node sidst revideret 31/1 - 2015)

Tolvtur, Hillerød

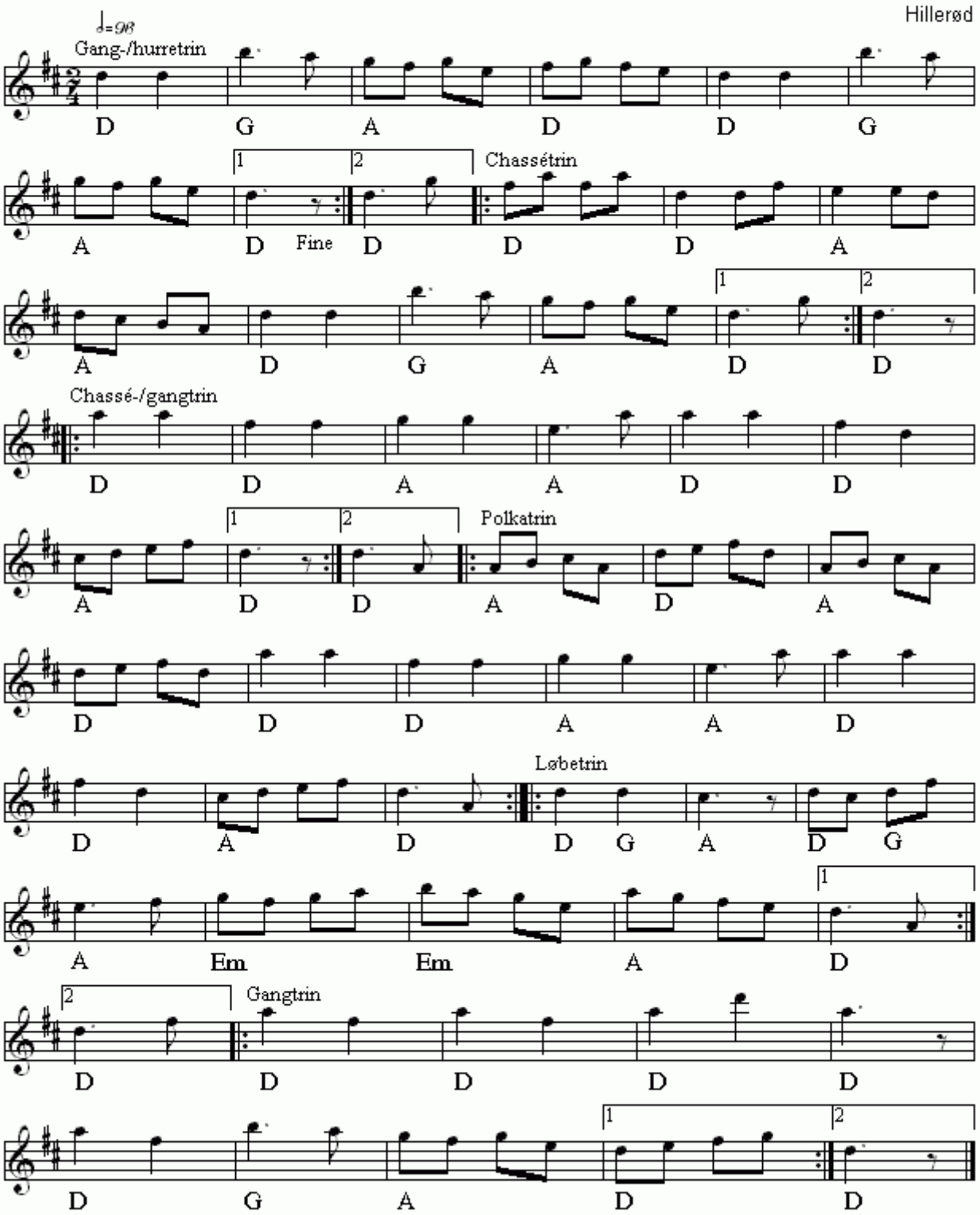

Tolvtur, Hillerød(DK)
Nr 523 i "358"-samlingen

Node fra Folkets Hus Spillefolk: www.folketshus.dk (Filnavn: tu-tolvturhillerzzd, node sidst revideret 17/12 - 2014)

Tolvtur

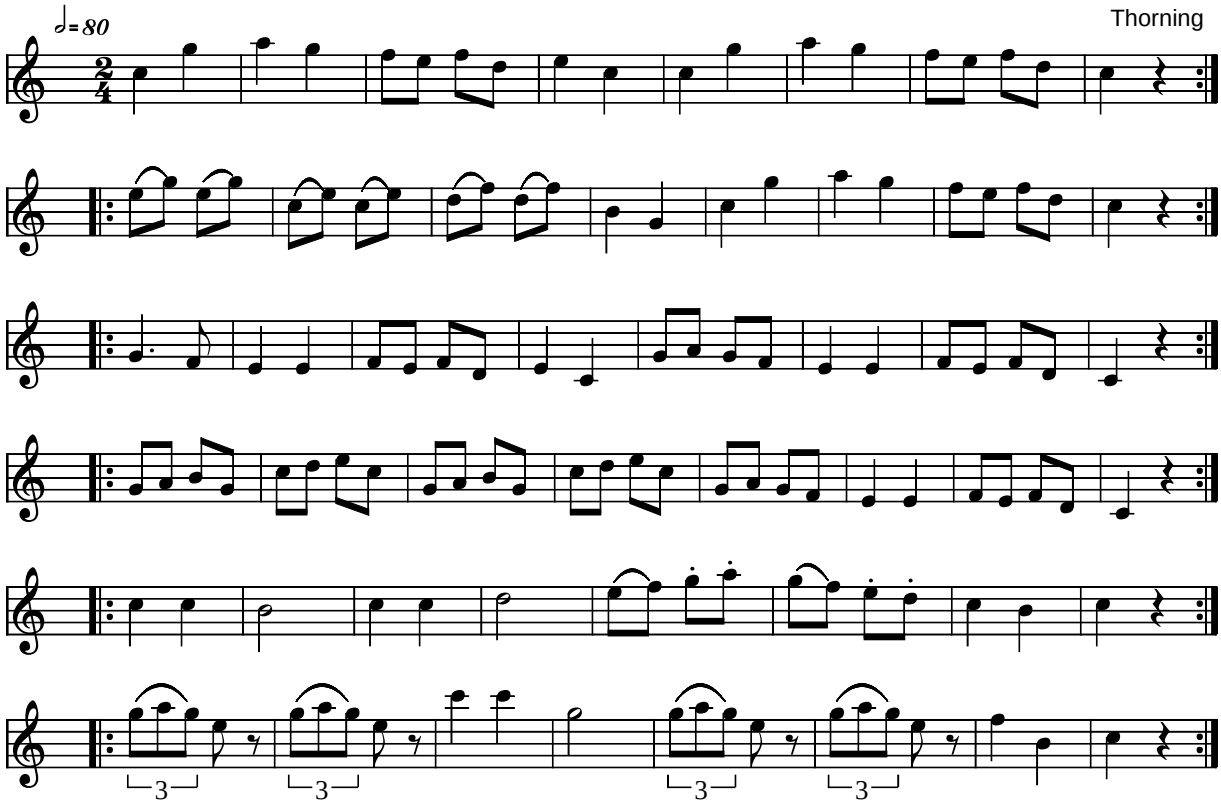

Tolvtur Thorning (DK)

Kilde: 358 Danske Folkedansemelodier (nr. 69)
Node fra Folkets Hus Spillefolk: www.folketshus.dk (Filnavn: tu-tolvturth, node og tekst sidst revideret 23/3-2004)

Den Toppede Høne

Længe nok har jeg bondepige været

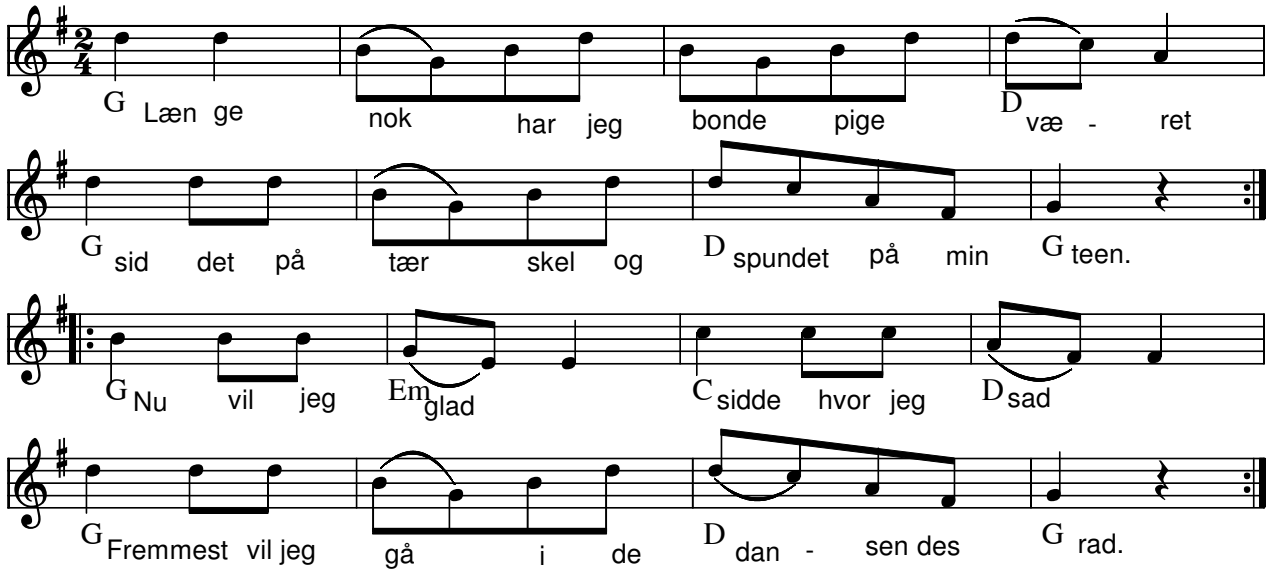

Den Toppede Høne (DK)

Vel nok den mest kendte folkedansemelodi i Danmark

Kilde: 358 Danske Folkedansemelodier (nr. 4)
Node fra Folkets Hus Spillefolk: www.spillefolk.dk (Filnavn: tu-toppede, Lavet 2/12-2004 og sidst revideret 14/1-2013)
Nummer 4 i 358 Danske Folkedansemelodier
Egn: Skåne,

Treårskrigen, 1848-1850 sluttede med en foreløbig dansk sejr i slaget ved Isted. Nu, mente man, måtte tiden være inde til en storoffensiv på det sproglige område. Dansk skulle igen være kirkens og skolens sprog. Nærværende sang viser hvor direkte tonen var umiddelbart efter treårskrigen.

Melodi: Den toppede høne Tekst: Kristen Karstensen 1850

Længe nok har jeg bondepige været,
siddet på tærskel og spundet på min tén.
Længe nok har hun, tyske frøken, blæret
sig i mit sæde - og jeg gnavet ben.
Nu vil jeg glad
sidde, hvor jeg sad,
fremmest vil jeg gå i de dansendes rad.

Mindes jeg kan, i hedenfarne dage
silke jeg sled i min moders rosengård.
Rundt om mig sværmed riddersvende strage,
jeg gik med guld og perler i mit hår.
Dronning jeg var,
kronen jeg bar
statelig i dansen med konning Valdemar.

Ak, men da måtte jeg onde dage friste,
sorte grev Henrik min husbond fangen tog.
Ind over gennembrudt gærde sig mon liste
vendiske bander, og stedse frem de drog.
Bort man mig smed -
i trællestuen ned.
Tyske frøken dansed i danekvindens sted.

Ikke til hove stedes mer jeg turde,
næppe hos bonden man undte mig ro.
Hårdhed jeg léd, og vånded mig jeg gjorde,
når man mig stødte og trådte mig med sko.
Bonden min ven
blev dog igen,
græd med mig i stilhed mangen aften hen.

Dagene skifte nu, - Gud ske lov, de skifte,
atter i højeloftssale tør jeg stå.
Slag vel end vanker af tyske frøkens vifte,
stolt hun end stritter, vil ej af vejen gå.
Men trods al strit
siger jeg frit:
Danekvinden danser af kredsen dig om lidt.

Længe nok har jeg bondepige været,
siddet på tærskel og spundet på min tén.
Længe nok har hun, tyske frøken, blæret
sig i mit sæde - og jeg gnavet ben.
Nu vil jeg glad
sidde, hvor jeg sad,
fremmest vil jeg gå i de dansendes rad.

Den Toppede Høne fra Thy

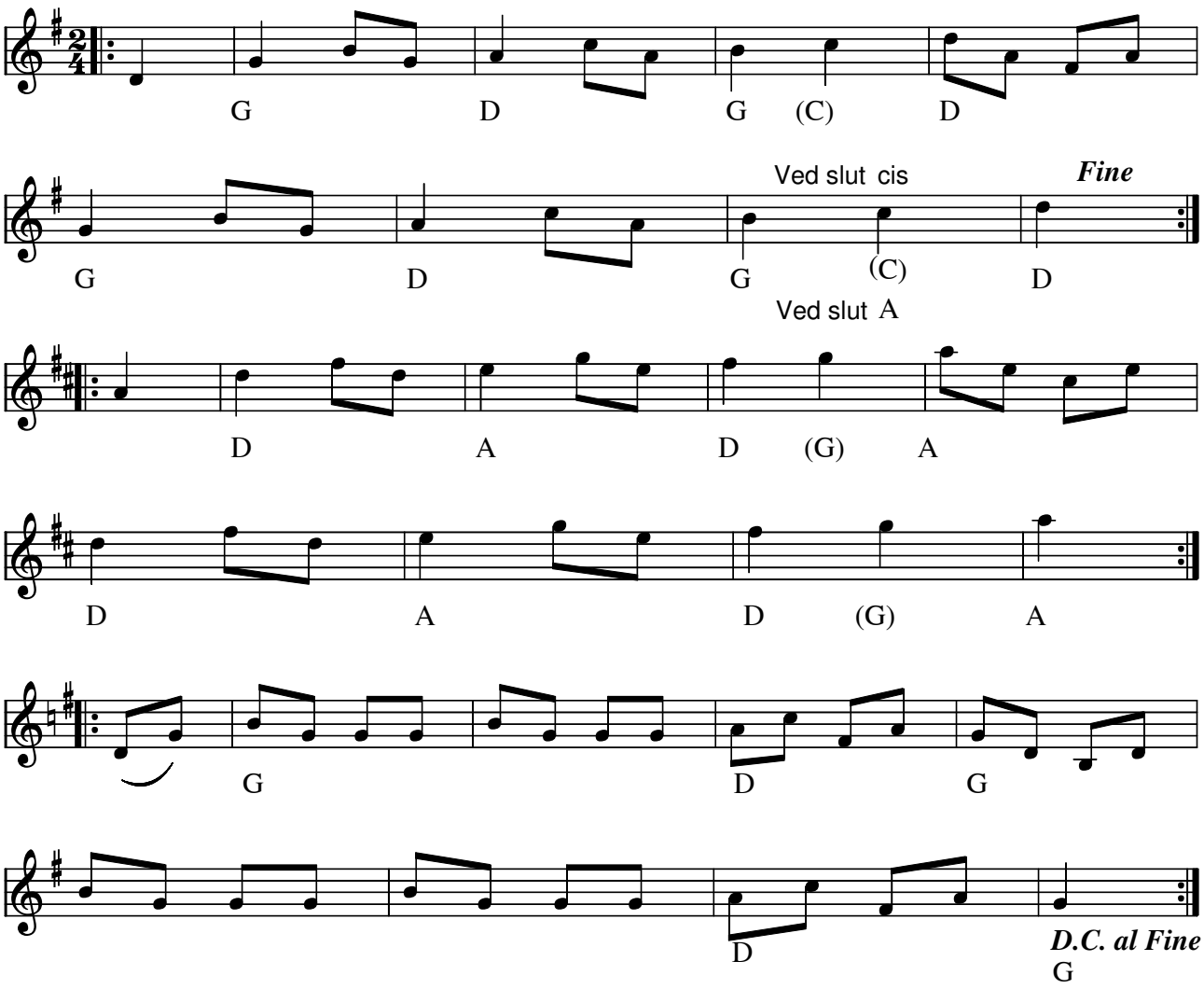

Den Toppede Høne fra Thy (DK)

Kilde: Hennings noder og 358 Danske Folkedansemelodier (nr. 190)

Node fra Folkets Hus Spillefolk: www.spillefolk.dk (Filnavn: tu-toppethy, Lavet 25/4-2005 og sidst revideret 5/3-2015)

Nummer 190 i 358 Danske Folkedansemelodier

Egn: Thy,

Den toppede høne fra Vendsyssel

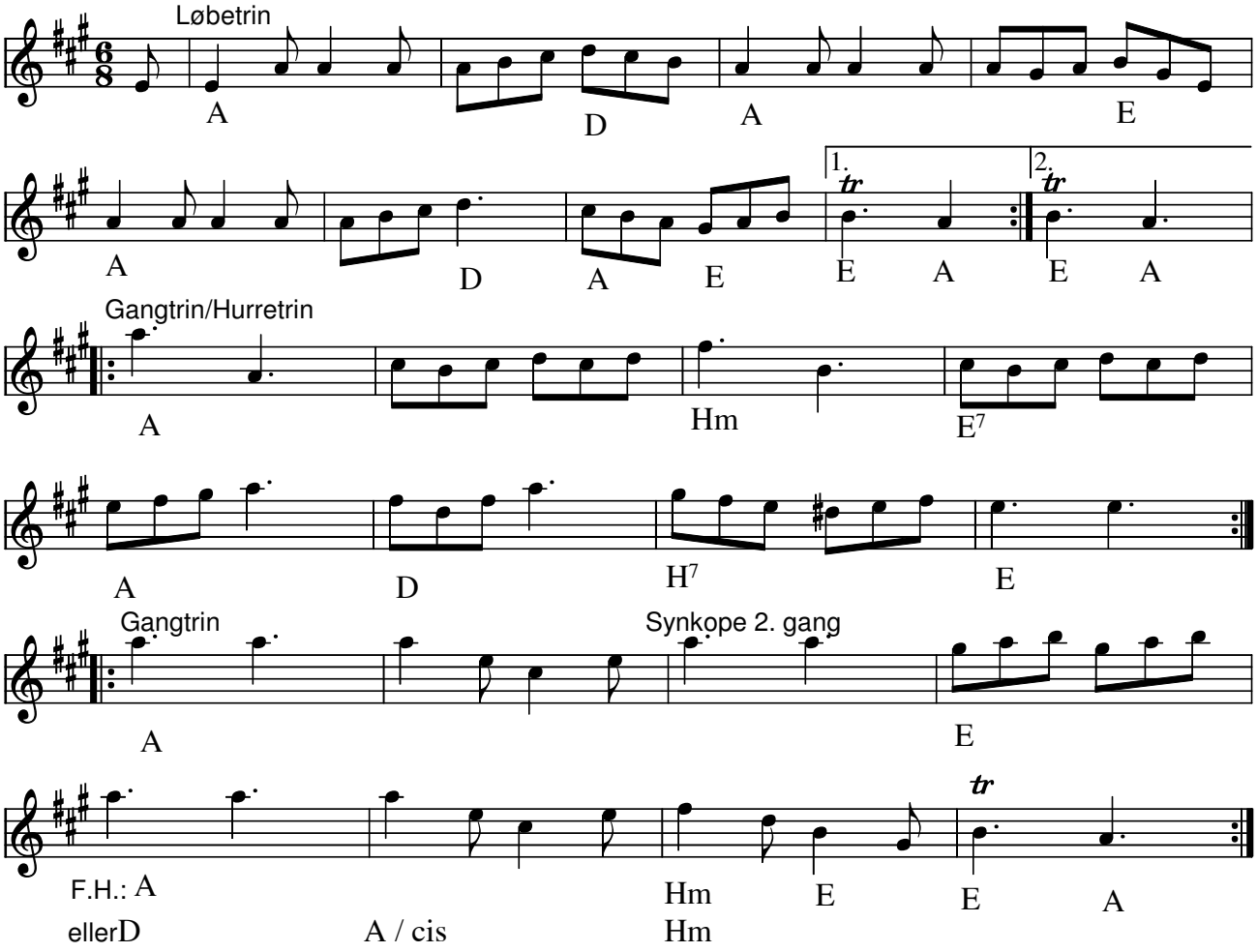

Den toppede høne fra Vendsyssel e. Kazio og 358(DK)

Se også "Tre små sorte Anden tur - Thetop" Findes i tillægget til "358 Danske folkedansemelodier" som nr 542

Indspillet på:

- CD: Baltic Crossing GO 0508 (2008)

Kilde: Noteret af Ole Quistgaard

Node fra Folkets Hus Spillefolk: www.spillefolk.dk (Filnavn: tu-toppevend, node sidst revideret 7/11-2013)

Tospring

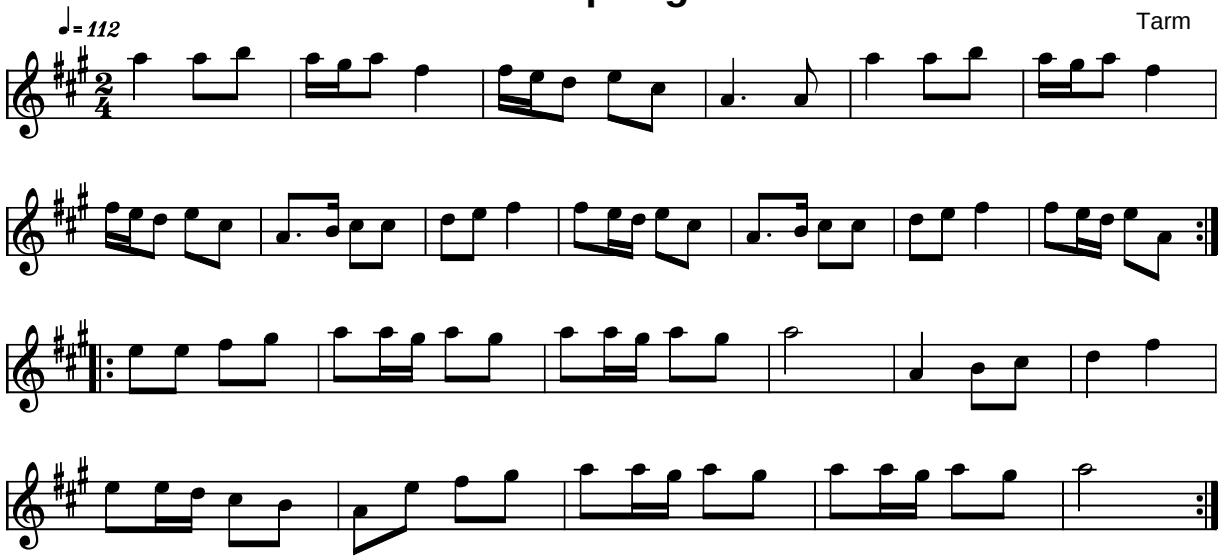

Tospring Tarm (DK)

Kilde: 358 Danske Folkedansemelodier (nr. 32)
Node fra Folkets Hus Spillefolk: www.folketshus.dk (Filnavn: tu-tosprtarm, node og tekst sidst revideret 10/2-2004)

Tossemarens Totur

Kattinge
e. Carl Godvin

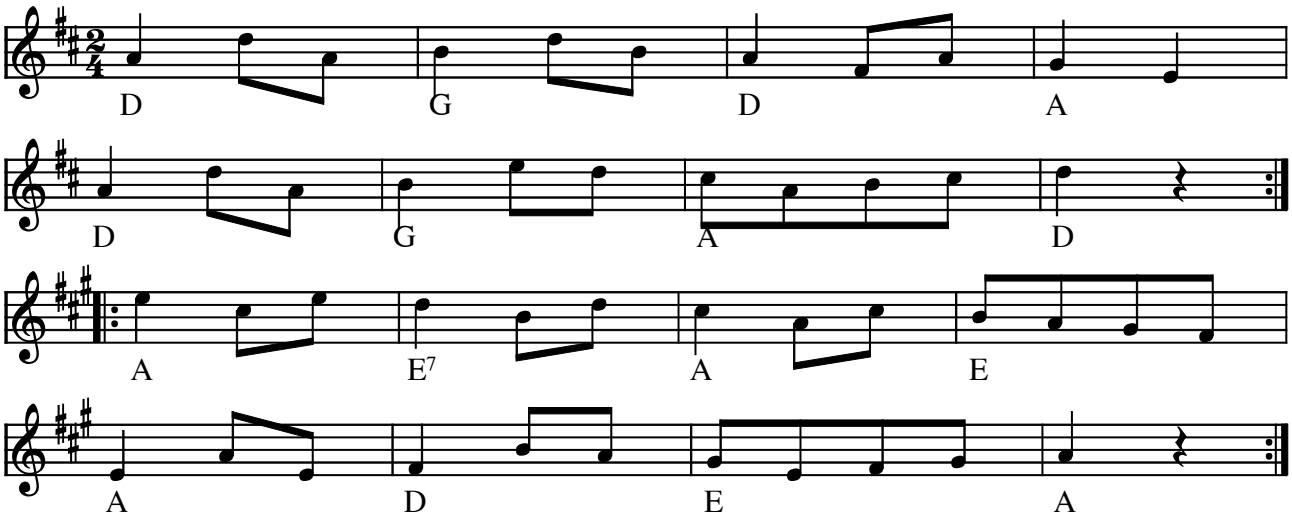

Tosse Marens Totur fra Kattinge, Sjælland af e. Carl Godvin (DK)

(Node fra Folkets Hus Spillefolk: www.folketshus.dk)

To Ting fra Vestegnen

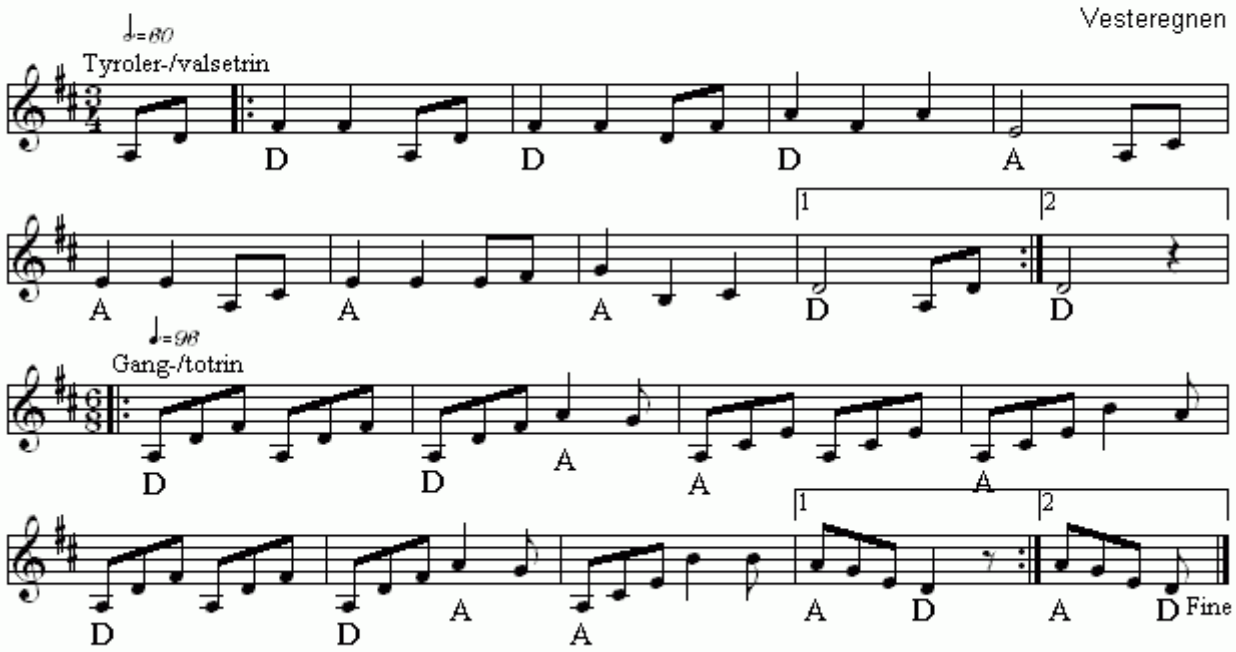

To Ting fra Vestegnen(DK)
Nr 634 i "358"-samlingen

Node fra Folkets Hus Spillefolk: www.folketshus.dk (Filnavn: tu-totingvesteregnen, node sidst revideret 23/12 - 2014)

Totur

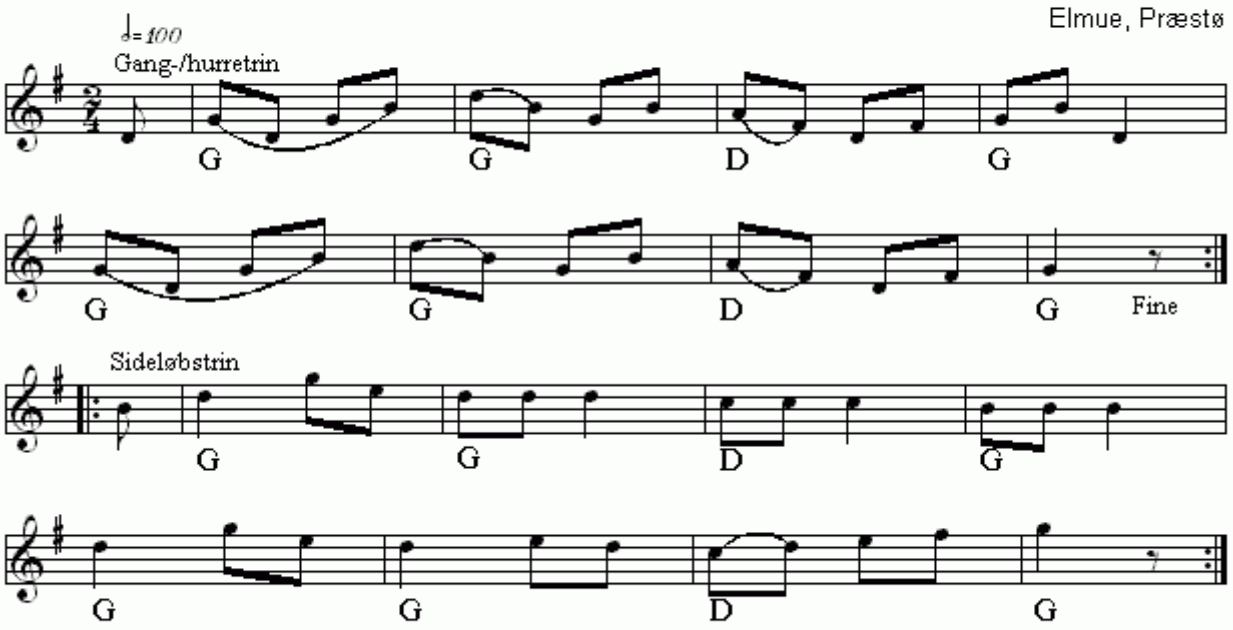

Totur(DK)
Nr 500 i "358"-samlingen

Node fra Folkets Hus Spillefolk: www.folketshus.dk (Filnavn: tu-toturelmue, node sidst revideret 15/2 - 2015)

Totur

Falster

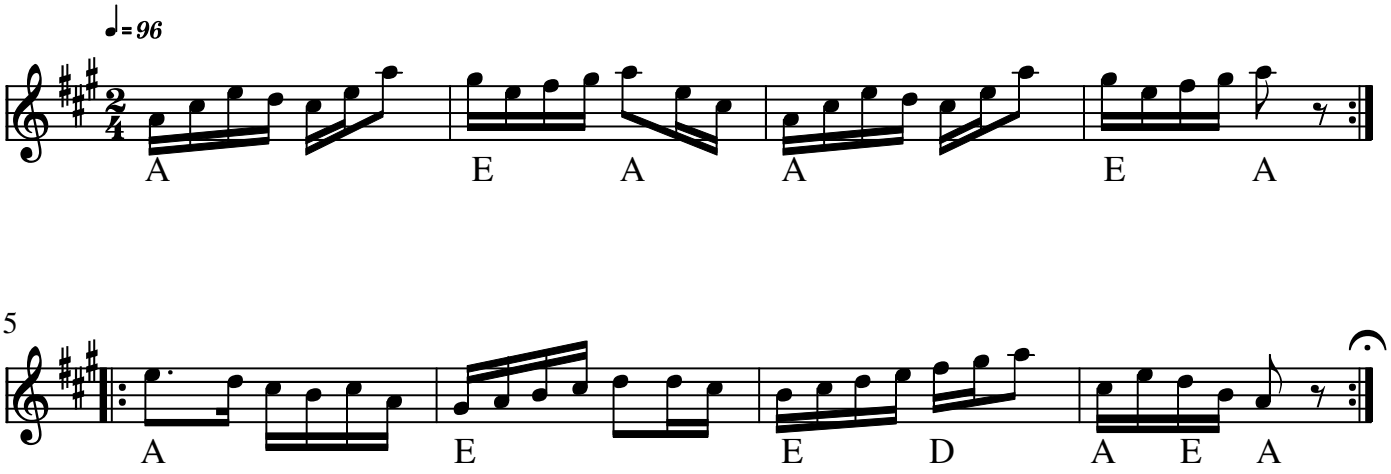

Totur (DK)

Kilde: 358 melodi no 161

Node fra Folkets Hus Spillefolk: www.spillefolk.dk (Filnavn: tu-toturfalster, node sidst revideret 3/11-2012)

Totur

Himmerland

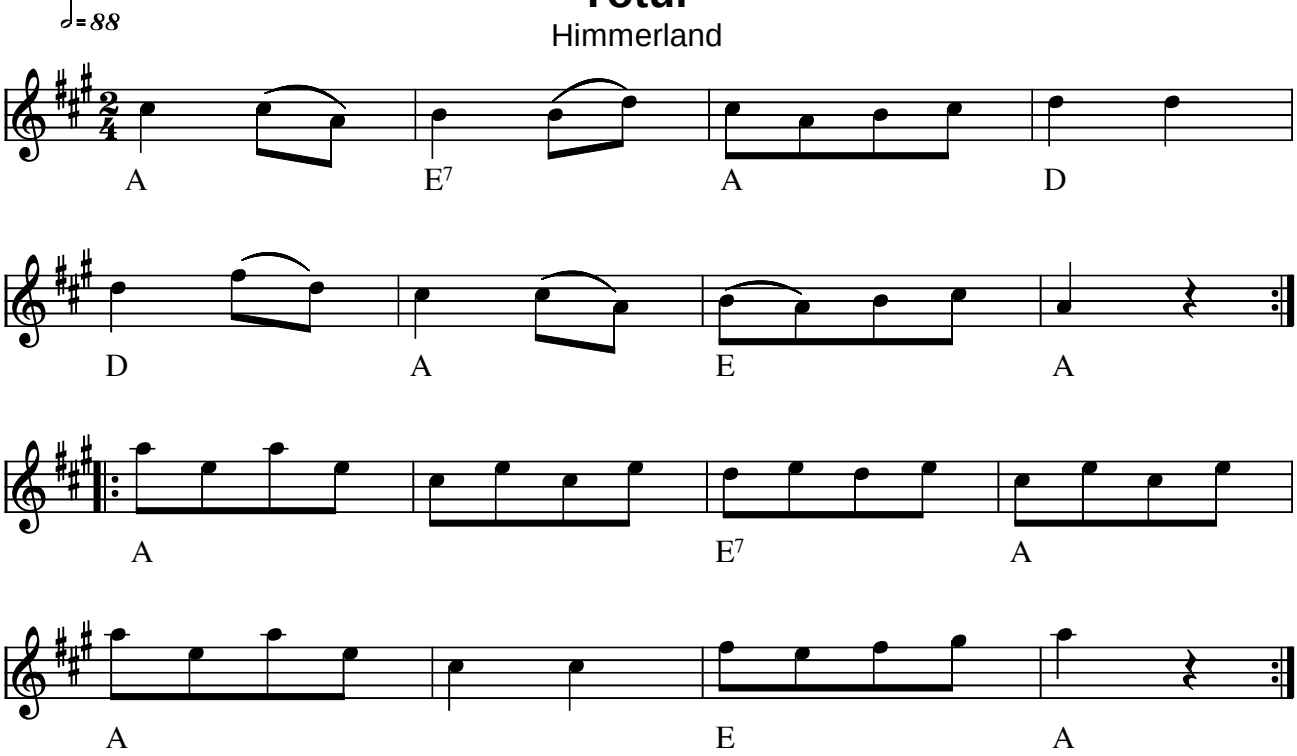

Totur Himmerland (DK)

Toturen kan danses for sig og treturen for sig, men som regel danses de i træk, og dansen kaldes da "to-tretur"

Kilde: 358 Danske Folkedansemelodier (nr. 132)
Node fra Folkets Hus Spillefolk: www.folketshus.dk (Filnavn: tu-toturhim, node og tekst sidst revideret 10/2-2006)

Totur fra Hyllede

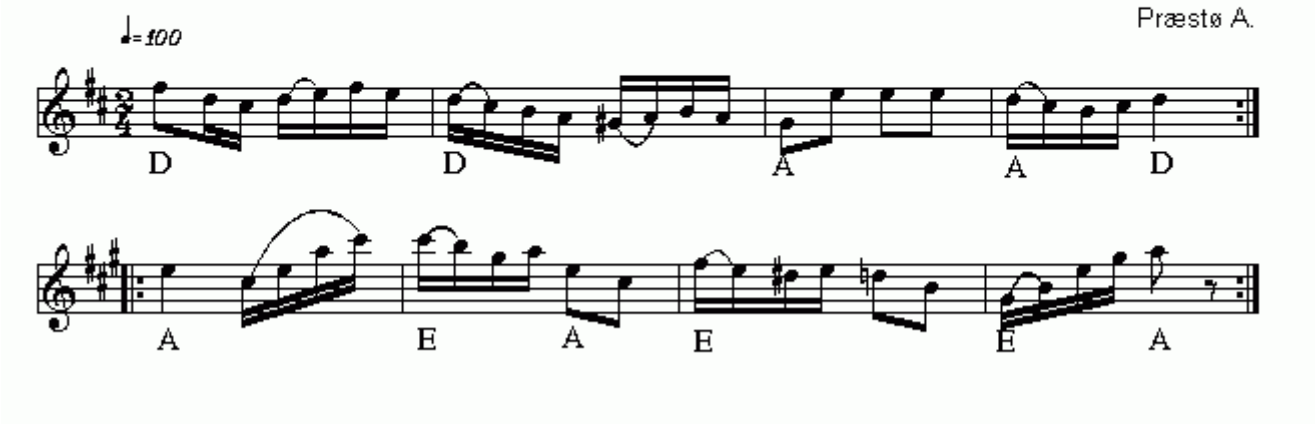

Totur fra Hyllede(DK)
Nr 211 i "358"-samlingen

Node fra Folkets Hus Spillefolk: www.folketshus.dk (Filnavn: tu-toturhyllede, node sidst revideret 9/9 - 2014)

Totur i svejtrit

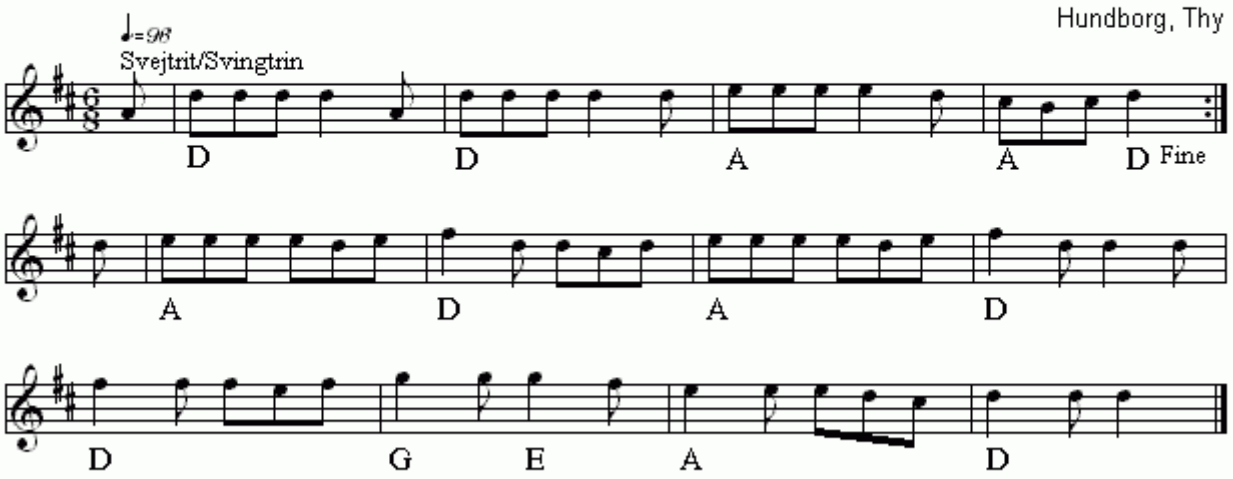

Totur i svejtrit(DK)
Nr 381 i "358"-samlingen

Node fra Folkets Hus Spillefolk: www.folketshus.dk (Filnavn: tu-toturisvejtrit, node sidst revideret 15/2 - 2015)

Totur fra Hjøng

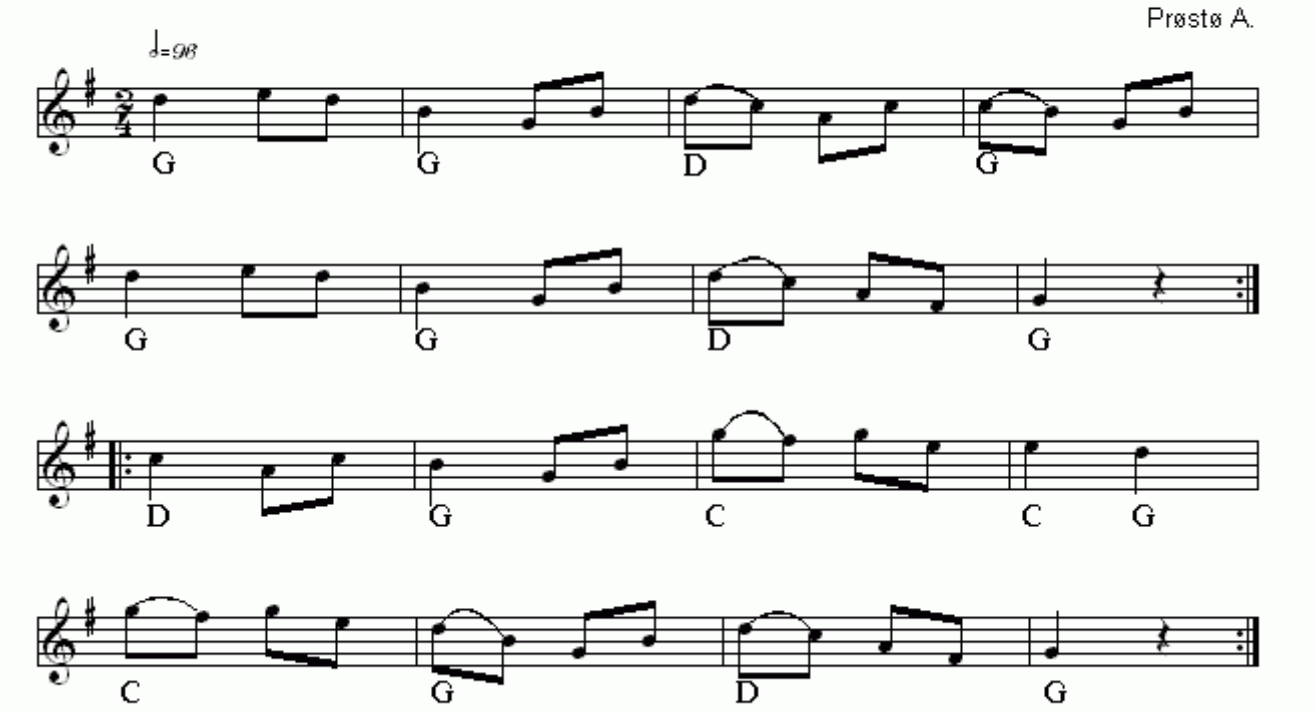

Totur fra Hjøng(DK)
Nr 212 i "358"-samlingen

Node fra Folkets Hus Spillefolk: www.folketshus.dk (Filnavn: tu-toturkjzzng, node sidst revideret 9/9 - 2014)

Totur

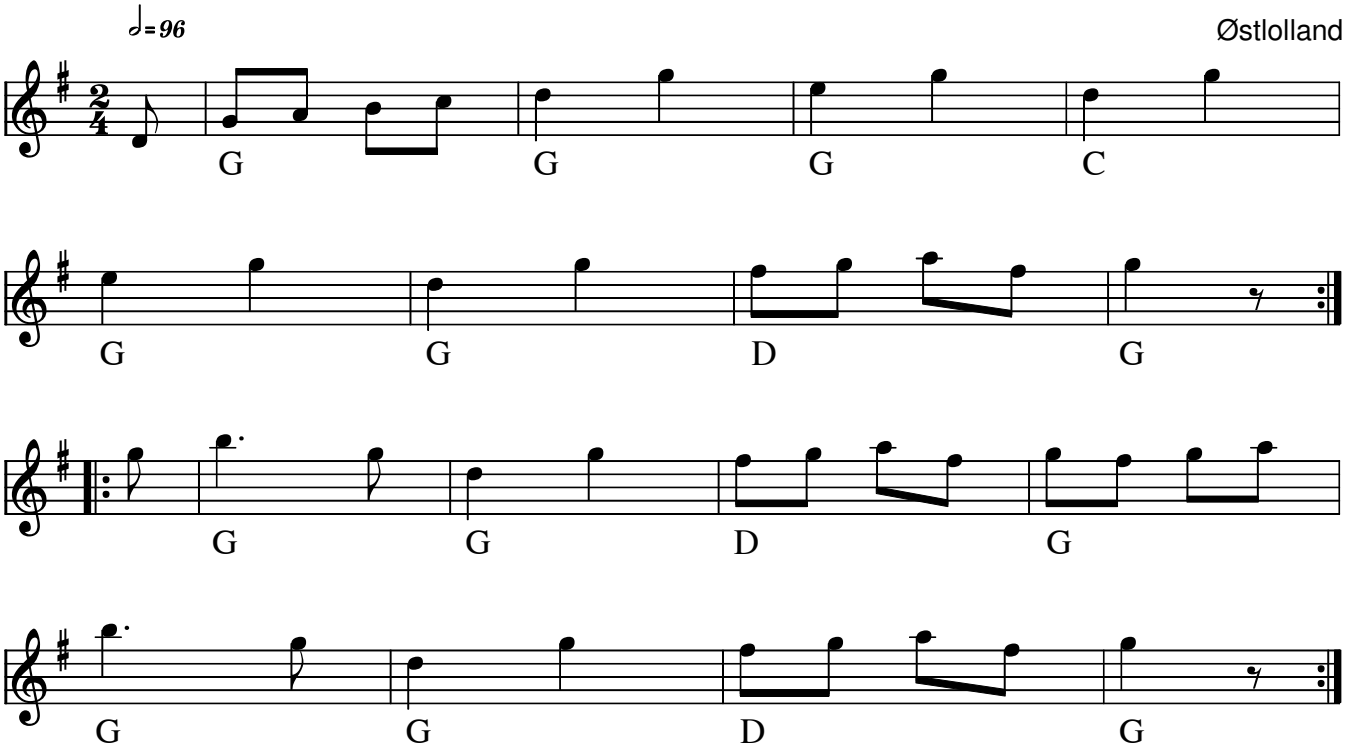

Totur fra Lolland (DK)

Kilde: 358 melodi no 162

Node fra Folkets Hus Spillefolk: www.spillefolk.dk (Filnavn: tu-toturlolland, node sidst revideret 3/11-2012)

Totur fra Læsø

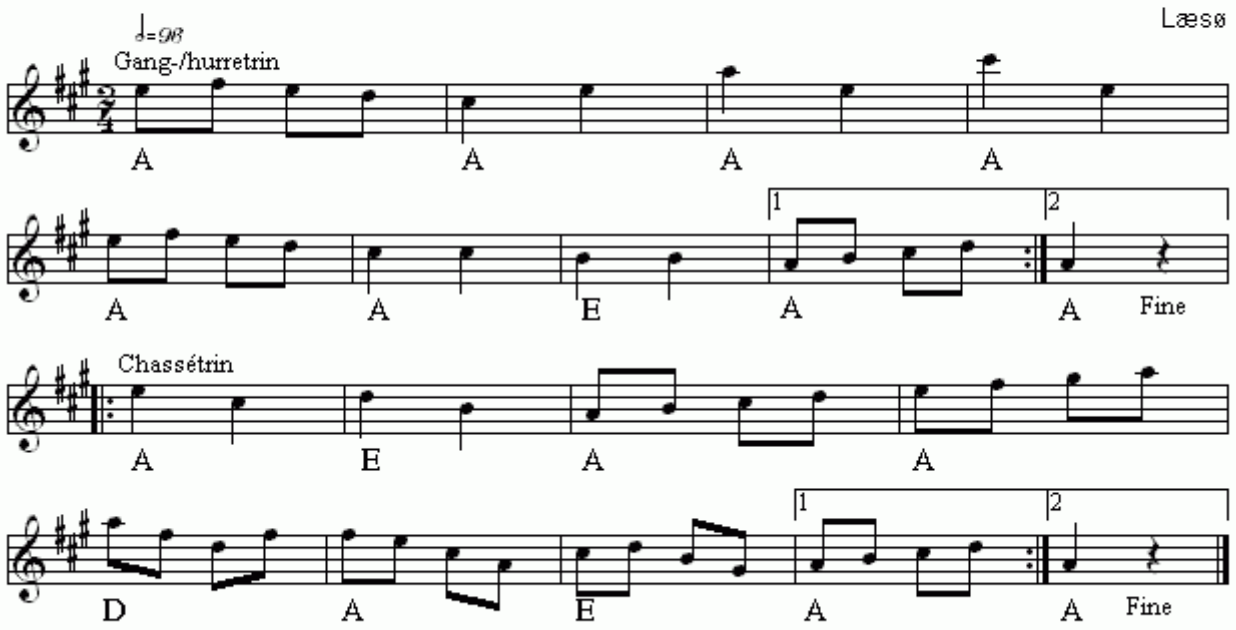

Totur fra Læsø(DK)
Nr 566 i "358"-samlingen

Node fra Folkets Hus Spillefolk: www.folketshus.dk (Filnavn: tu-toturlzszz, node sidst revideret 26/1 - 2015)

Totur

Morsø

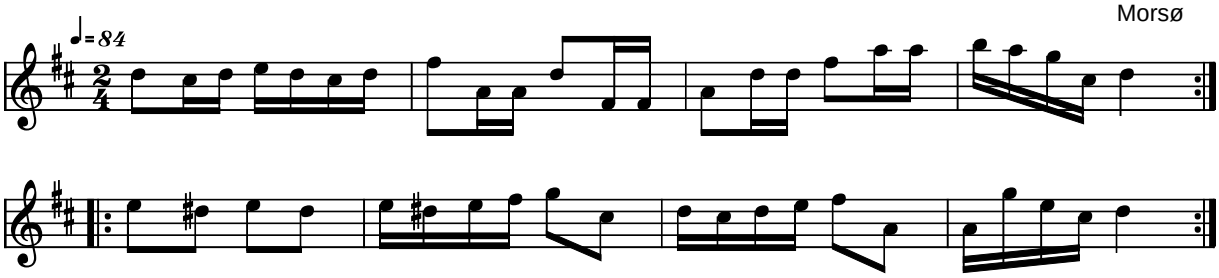

Totur Morsø (DK)

Kilde: 358 Danske Folkedansemelodier (nr. 43)
Node fra Folkets Hus Spillefolk: www.folketshus.dk (Filnavn: tu-toturmor, node og tekst sidst revideret 10/2-2004)

Totur

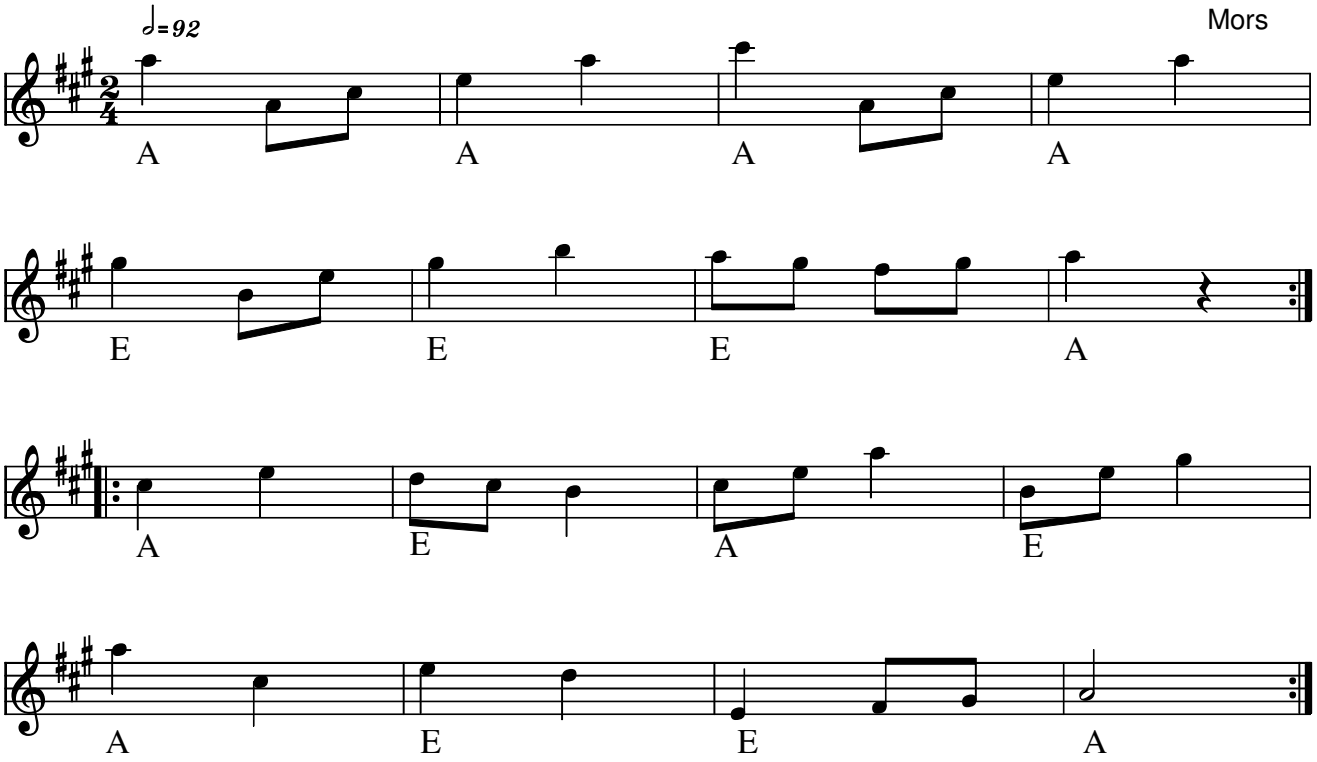

Totur fra Mors (DK)

Kilde: 358 melodi no 174

Node fra Folkets Hus Spillefolk: www.spillefolk.dk (Filnavn: tu-toturmors, node sidst revideret 4/11-2012)

Totur fra Odsherred

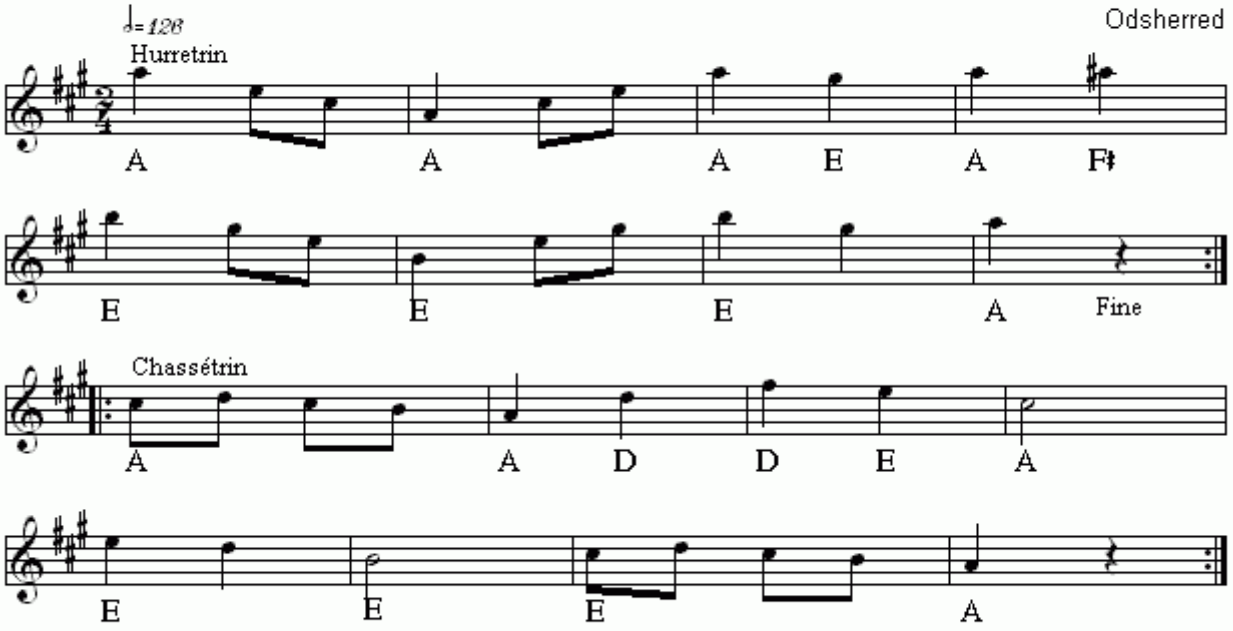

Totur fra Odsherred(DK)
Nr 361 i "358"-samlingen

Node fra Folkets Hus Spillefolk: www.folketshus.dk (Filnavn: tu-toturodsherred, node sidst revideret 15/2 - 2015)

Totur

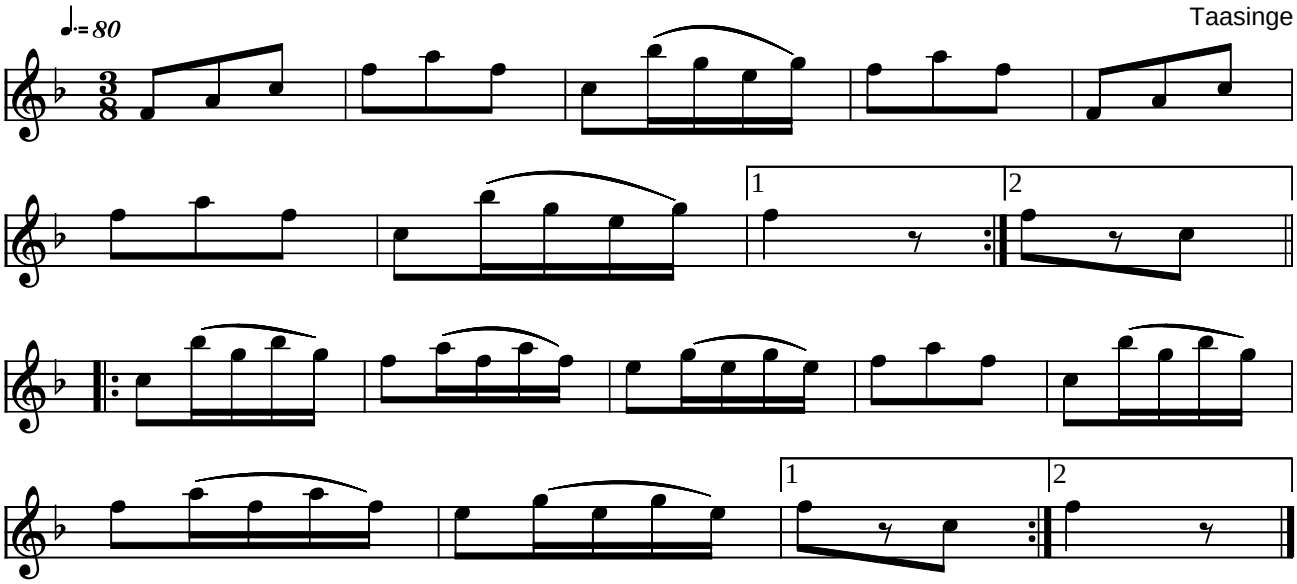

Totur Taasinge (DK)

Kilde: 358 Danske Folkedansemelodier (nr. 108)
Node fra Folkets Hus Spillefolk: www.folketshus.dk (Filnavn: tu-toturtzzz, node og tekst sidst revideret 2/3-2005)

Totur fra Vensyssel

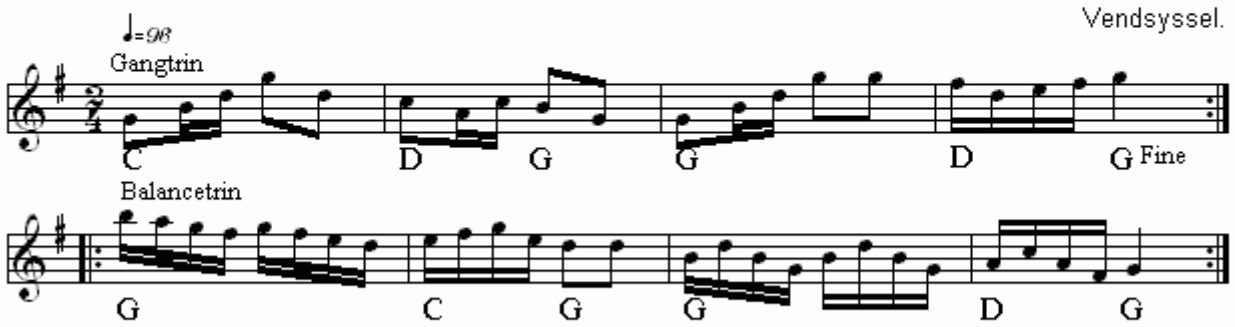

Totur fra Vensyssel(DK)
Nr 551 i "358"-samlingen

Node fra Folkets Hus Spillefolk: www.folketshus.dk (Filnavn: tu-toturvendsyssel, node sidst revideret 7/2 - 2015)

Tre gange seks

Sekstur fra Midtjylland

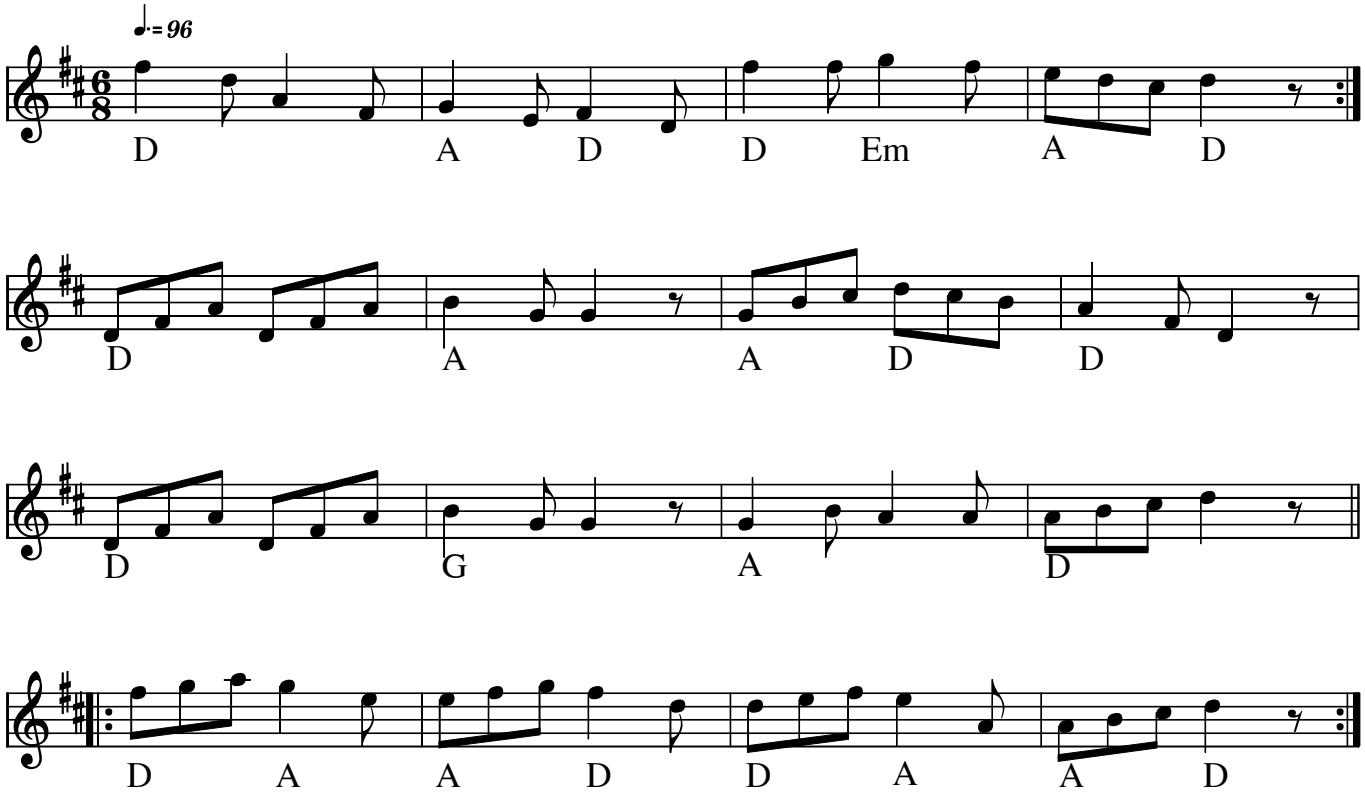

Tre gange seks (DK)

Kilde: 358 melodi no 150

Node fra Folkets Hus Spillefolk: www.spillefolk.dk (Filnavn: tu-tregangeseks, node sidst revideret 3/11-2012)

Trekantet Sløjfe

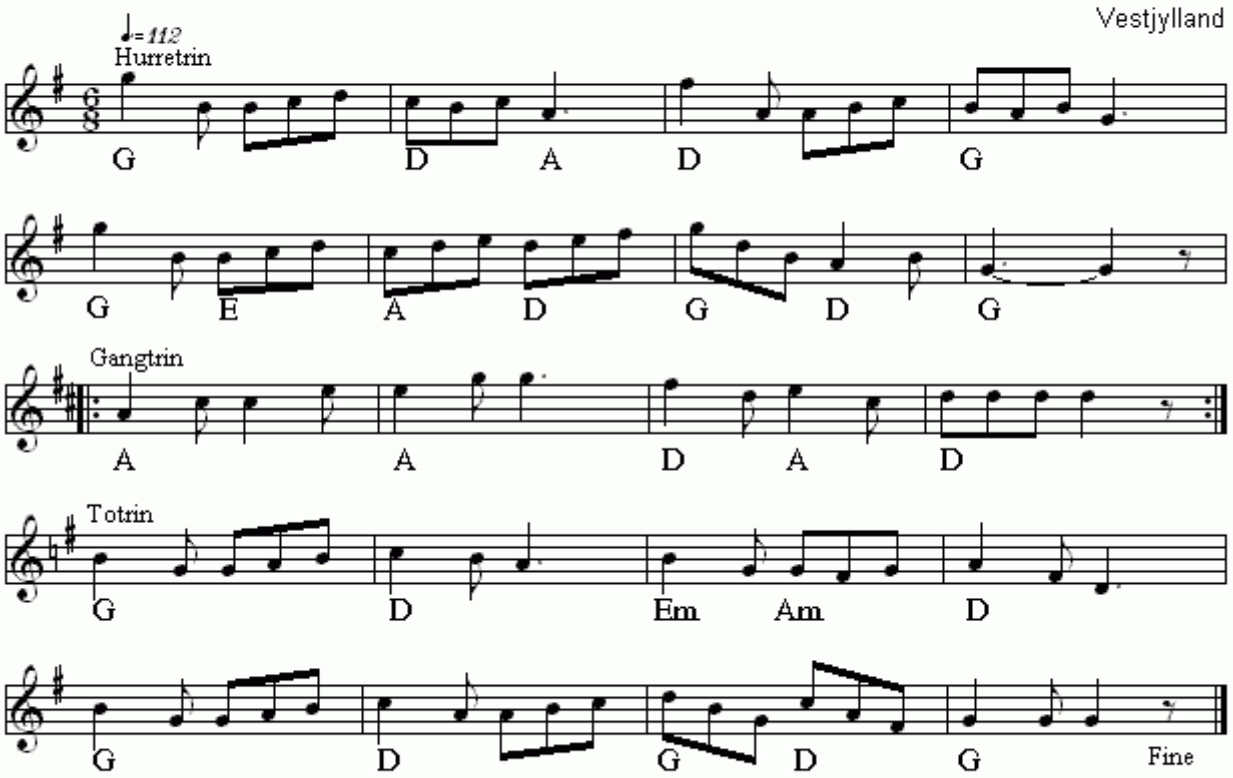

Trekantet Sløjfe(DK)
Nr 596 i "358"-samlingen

Node fra Folkets Hus Spillefolk: www.folketshus.dk (Filnavn: tu-trekantetslzzjfe, node sidst revideret 22/1 - 2015)

Trekant

(De' javer it ino)

Horsens

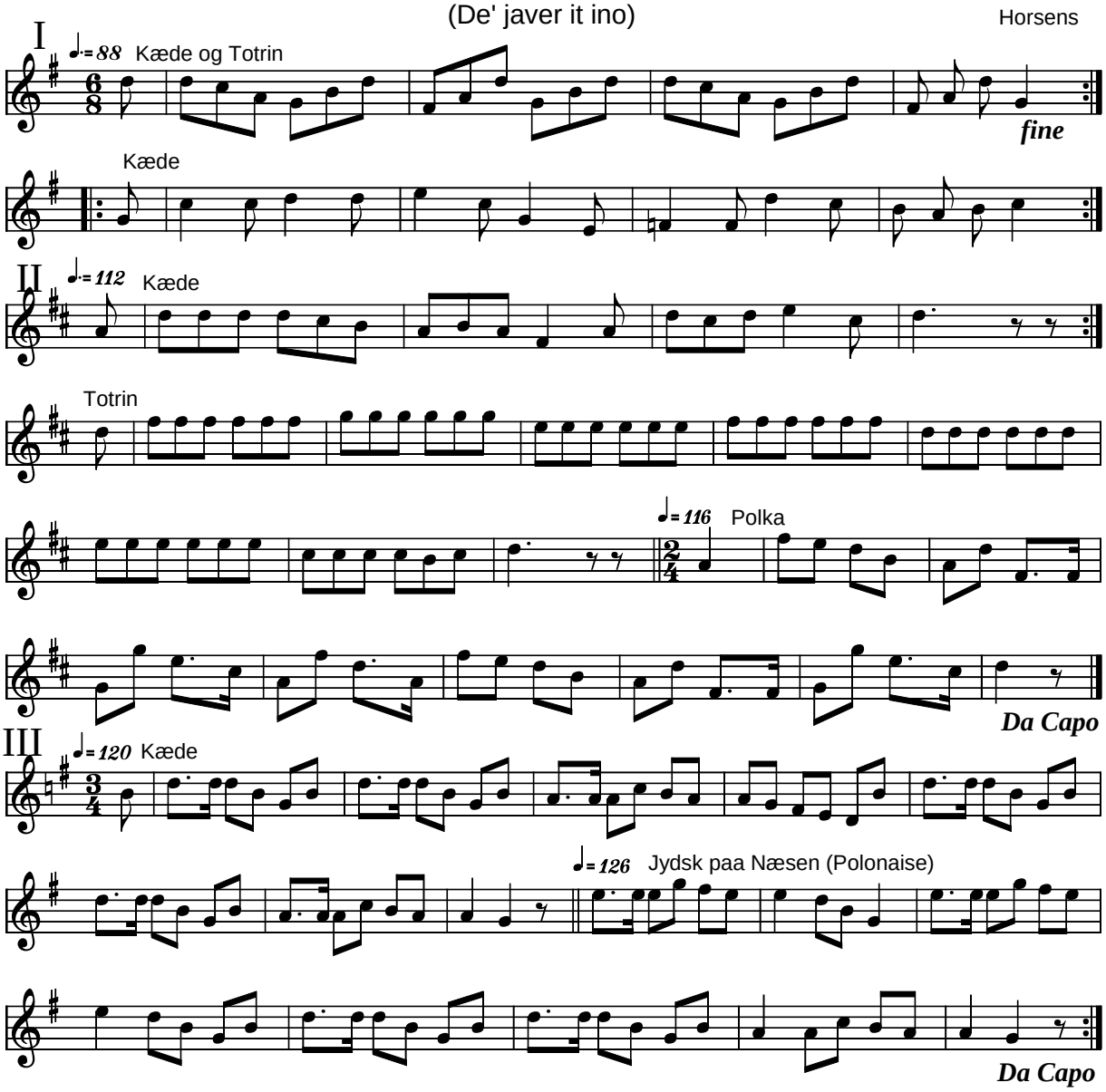

Trekant (De' javer it ino), Horsens (DK)

I spilles 2½ gang igennem, II og III hver 2 gange.

Kilde: 358 Danske Folkedansemelodier (nr. 29)
Node fra Folkets Hus Spillefolk: www.folketshus.dk (Filnavn: tu-trekanthor, node og tekst sidst revideret 28/1-2004)

Tre Mands Reel

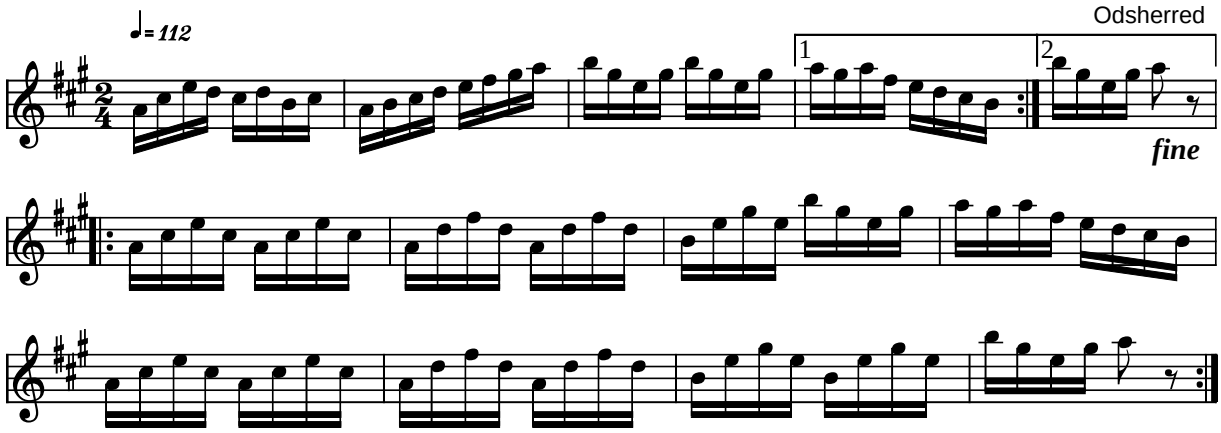

Tre Mands Reel Odsherred (DK)

Kilde: 358 Danske Folkedansemelodier (nr. 19)
Node fra Folkets Hus Spillefolk: www.folketshus.dk (Filnavn: tu-tremandreel, node og tekst sidst revideret 28/1-2004)

Tre Mands Reel - Æ Kæpstyk

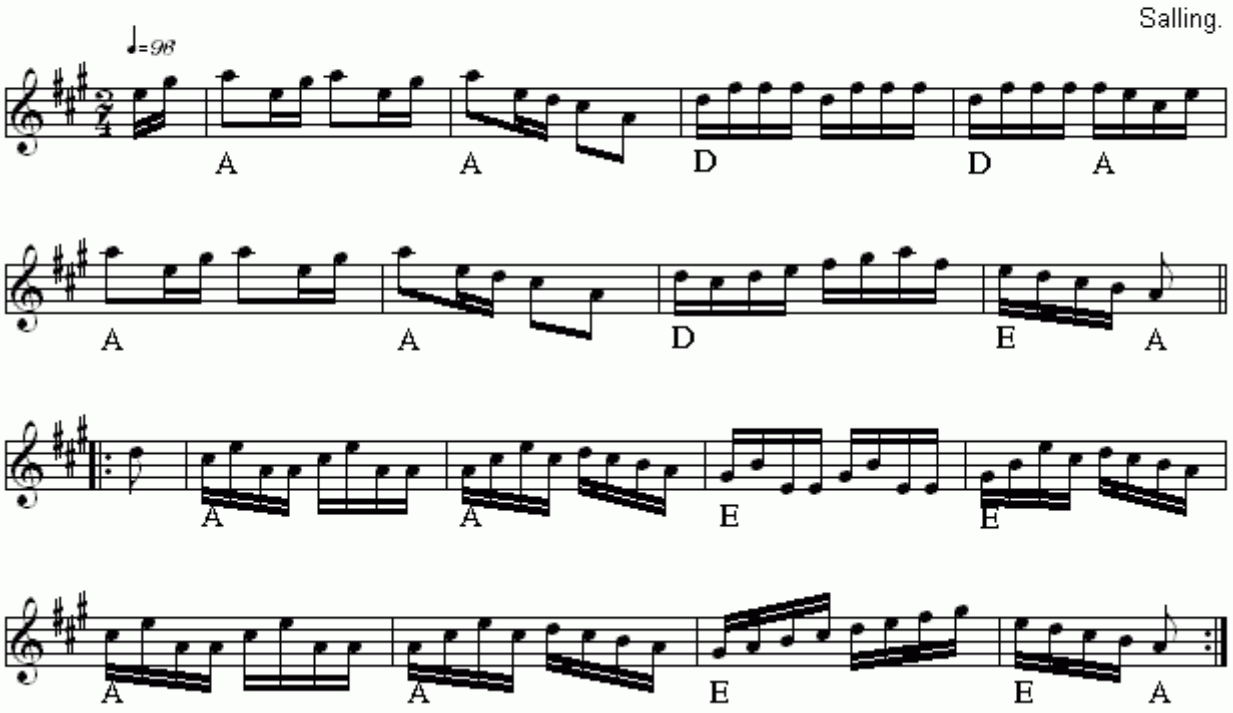

Tre Mands Reel - Æ Kæpstyk(DK)
Nr 275 i "358"-samlingen

Node fra Folkets Hus Spillefolk: www.folketshus.dk (Filnavn: tu-tremandsreelsalling, node sidst revideret 22/10 - 2014)

Tre Mands Reel

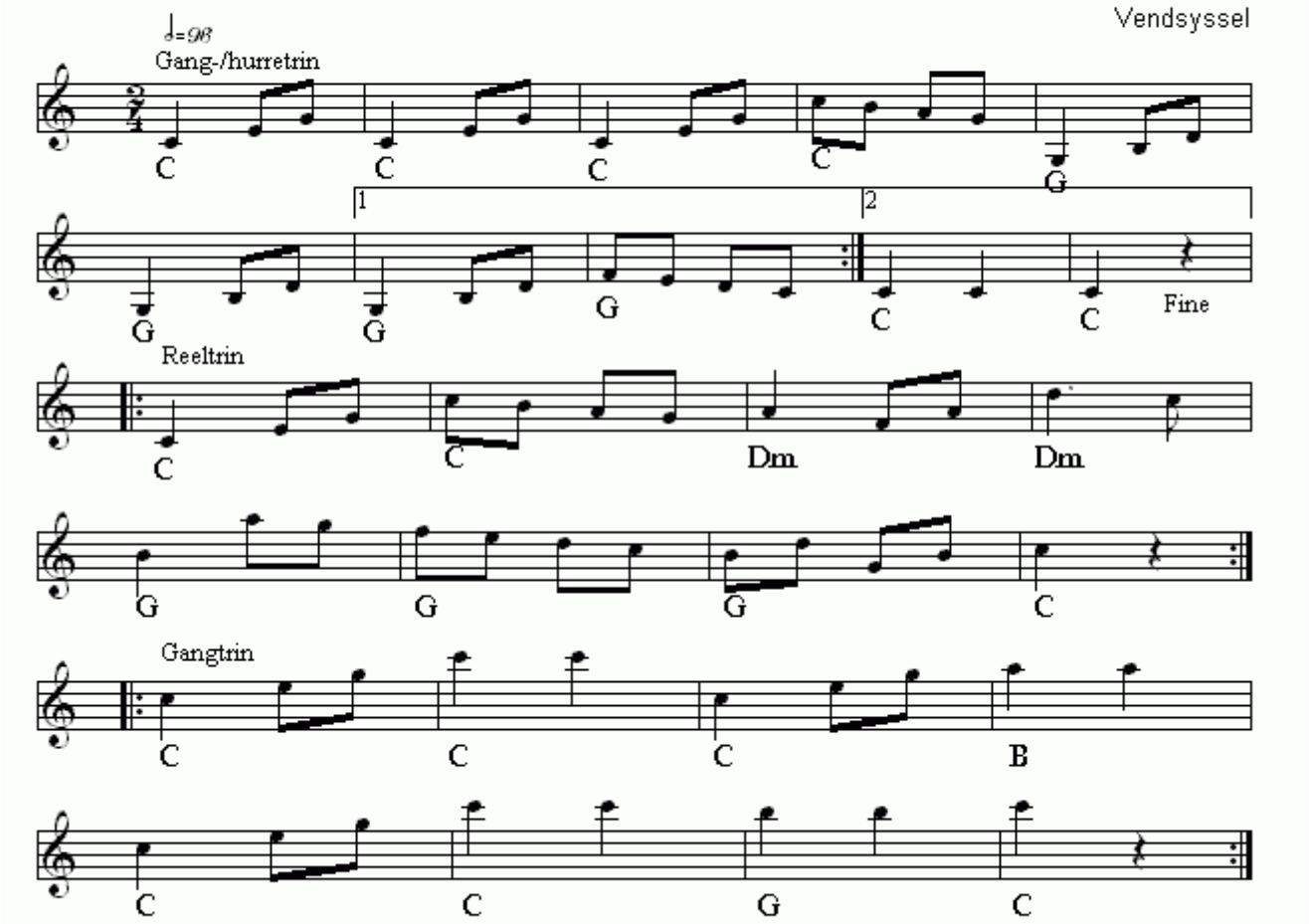

Tre Mands Reel(DK)
Nr 554 i "358"-samlingen

Node fra Folkets Hus Spillefolk: www.folketshus.dk (Filnavn: tu-tremandsreelvendsyssel, node sidst revideret 26/1 - 2015)

Trenderup

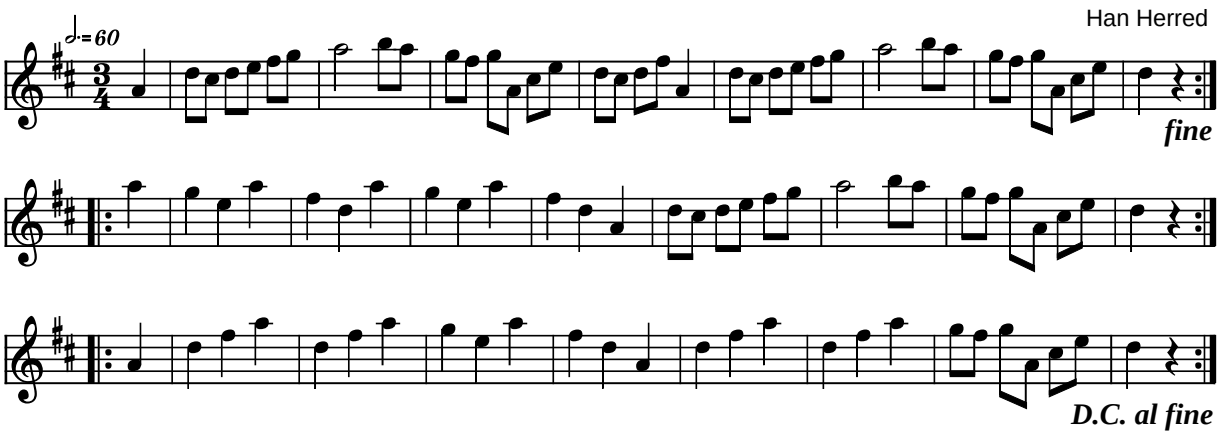

Trenderup Han Herred (DK)

Kilde: 358 Danske Folkedansemelodier (nr. 47)
Node fra Folkets Hus Spillefolk: www.folketshus.dk (Filnavn: tu-trende, node og tekst sidst revideret 10/2-2004)

De tre små sorte, første tur

e. Viggo Gade
Thy

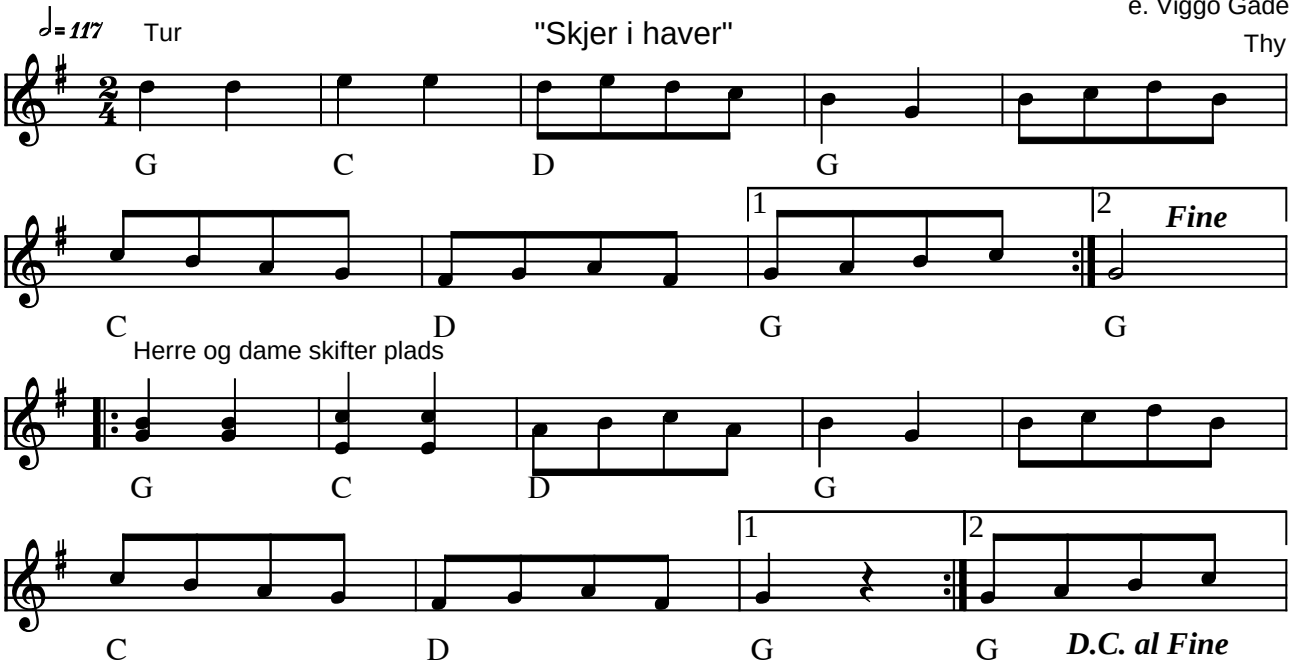

De tre små sorte, første tur Skjer i haver (DK)

e. Viggo Gade, Thy
Danses af 2 par

(Node fra Folkets Hus Spillefolk: www.folketshus.dk)

De tre små sorte, anden tur

"Thetop"

e. Viggo Gade
Thy

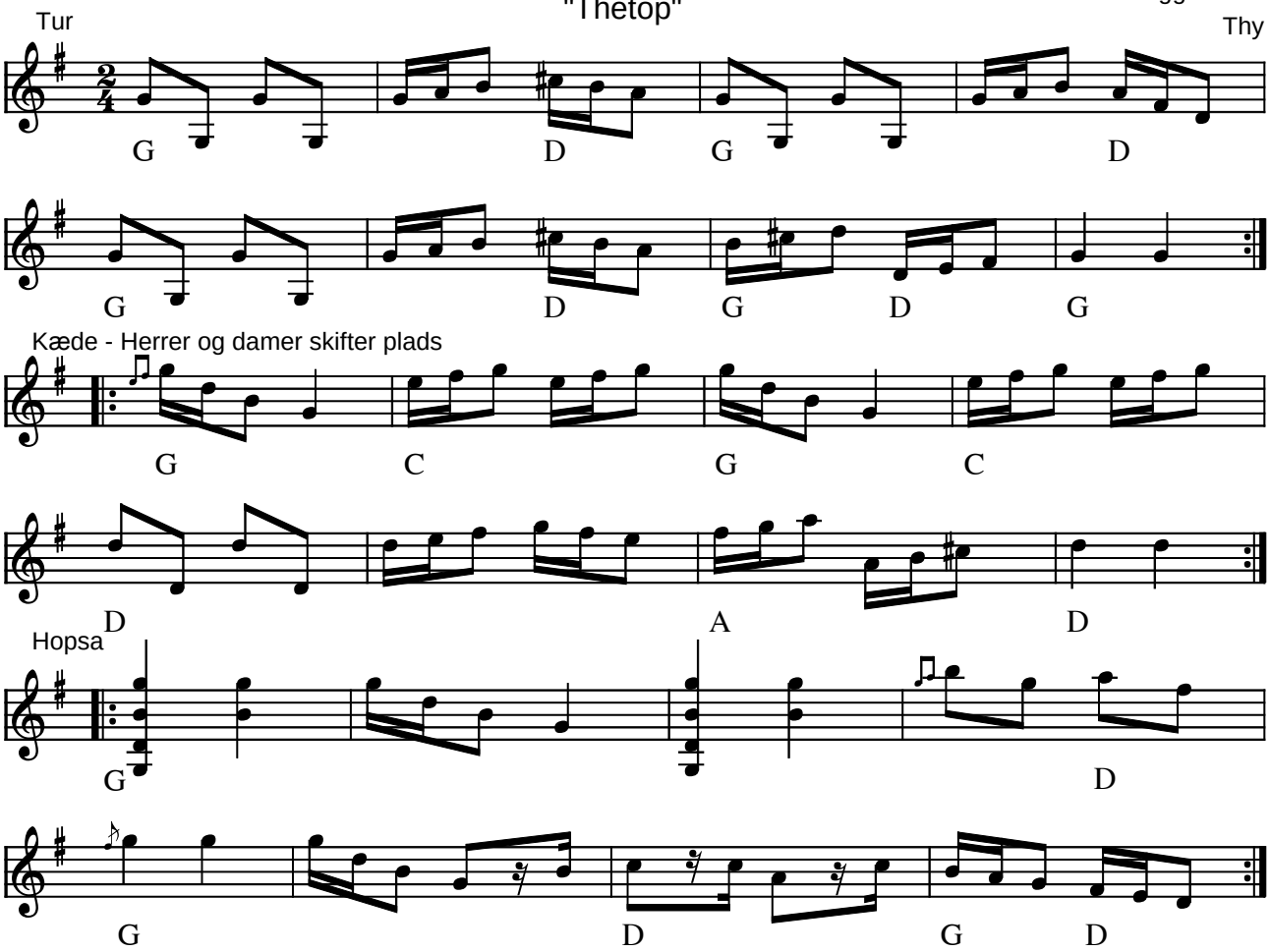

De tre små sorte, anden tur Thetop (DK)

e. Viggo Gade, Thy

(Node fra Folkets Hus Spillefolk: www.folketshus.dk)

De tre små sorte, tredje tur

"P. Thomsens kjede"

e. Viggo Gade
Thy

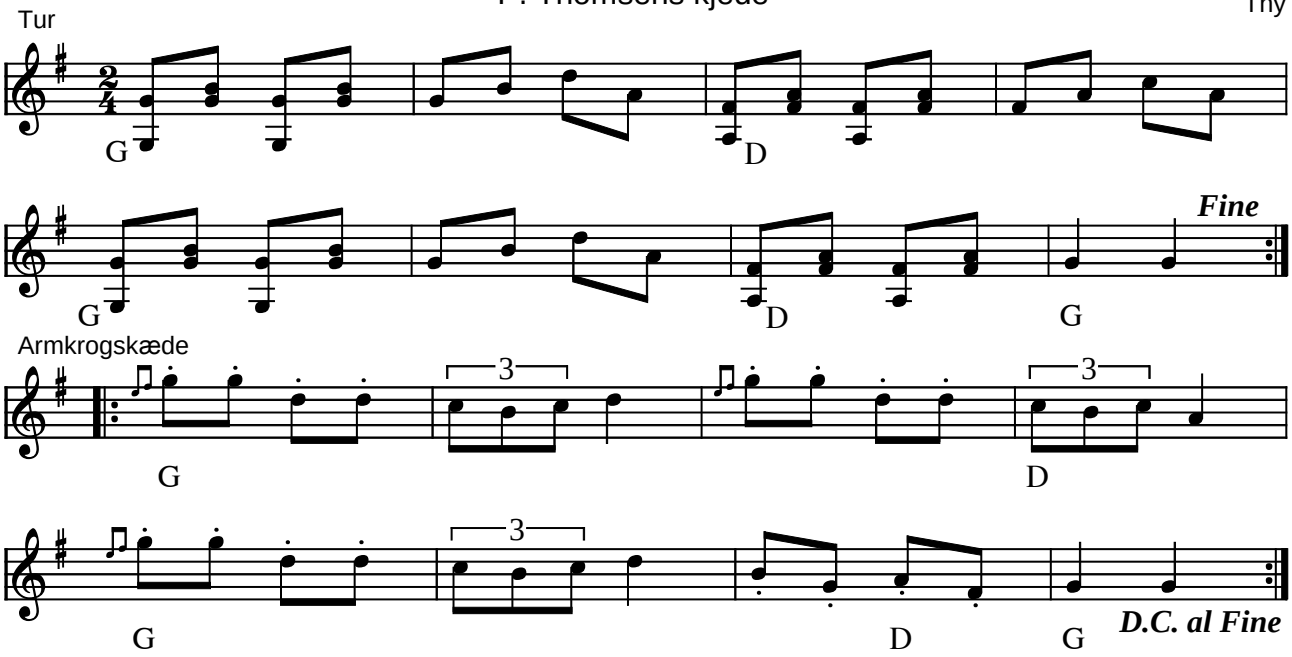

De tre små sorte, tredje tur P Thomsens Kjede (DK)

e. Viggo Gade, Thy

(Node fra Folkets Hus Spillefolk: www.folketshus.dk)

De tre små sorte, fjerde tur

e. Viggo Gade
Thy

"Viborg Totur"

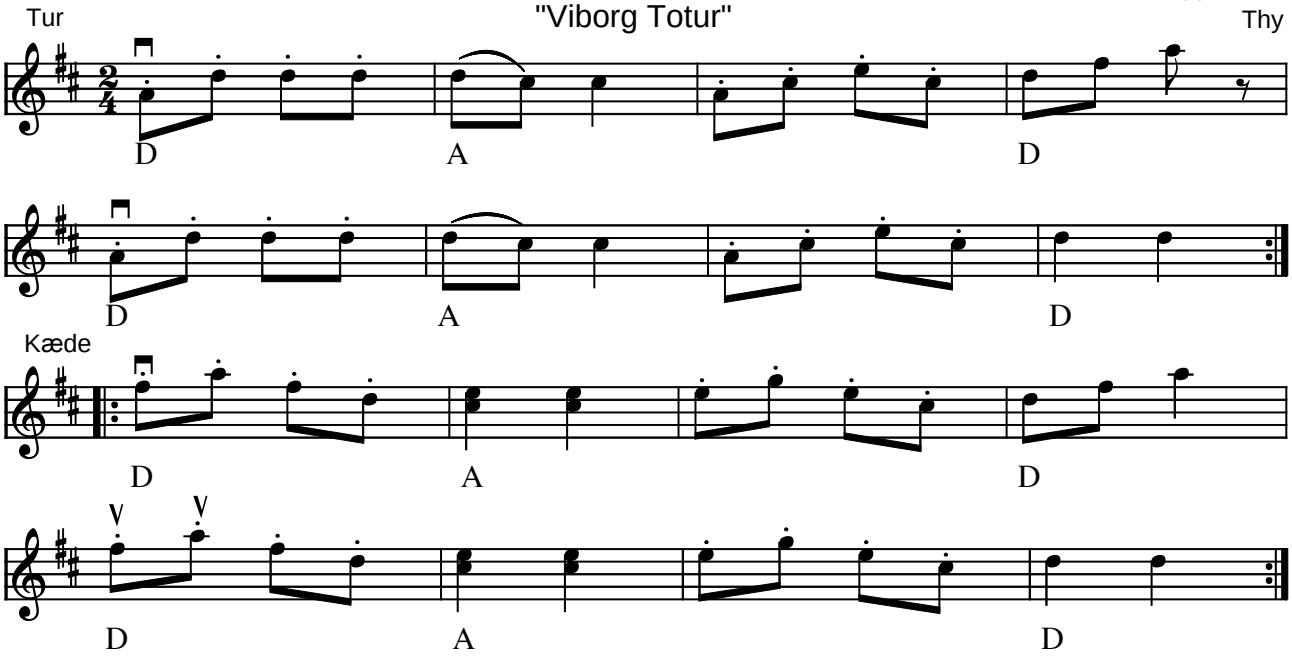

De tre små sorte, fjerde tur Viborg Totur (DK)

e. Viggo Gade, Thy

(Node fra Folkets Hus Spillefolk: www.folketshus.dk)

Tre Ting

Midtfyn

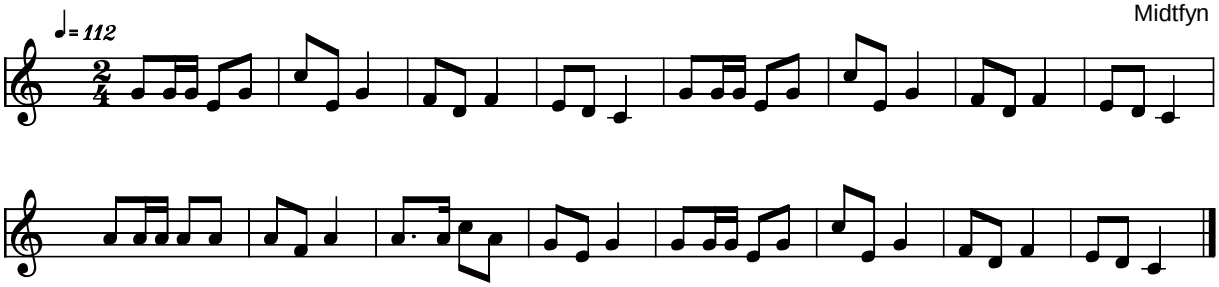

Tre Ting Midtfyn (DK)

Kilde: 358 Danske Folkedansemelodier (nr. 87)
Node fra Folkets Hus Spillefolk: www.folketshus.dk (Filnavn: tu-treting, node og tekst sidst revideret 20/5-2004)

Tre ting fra Salling

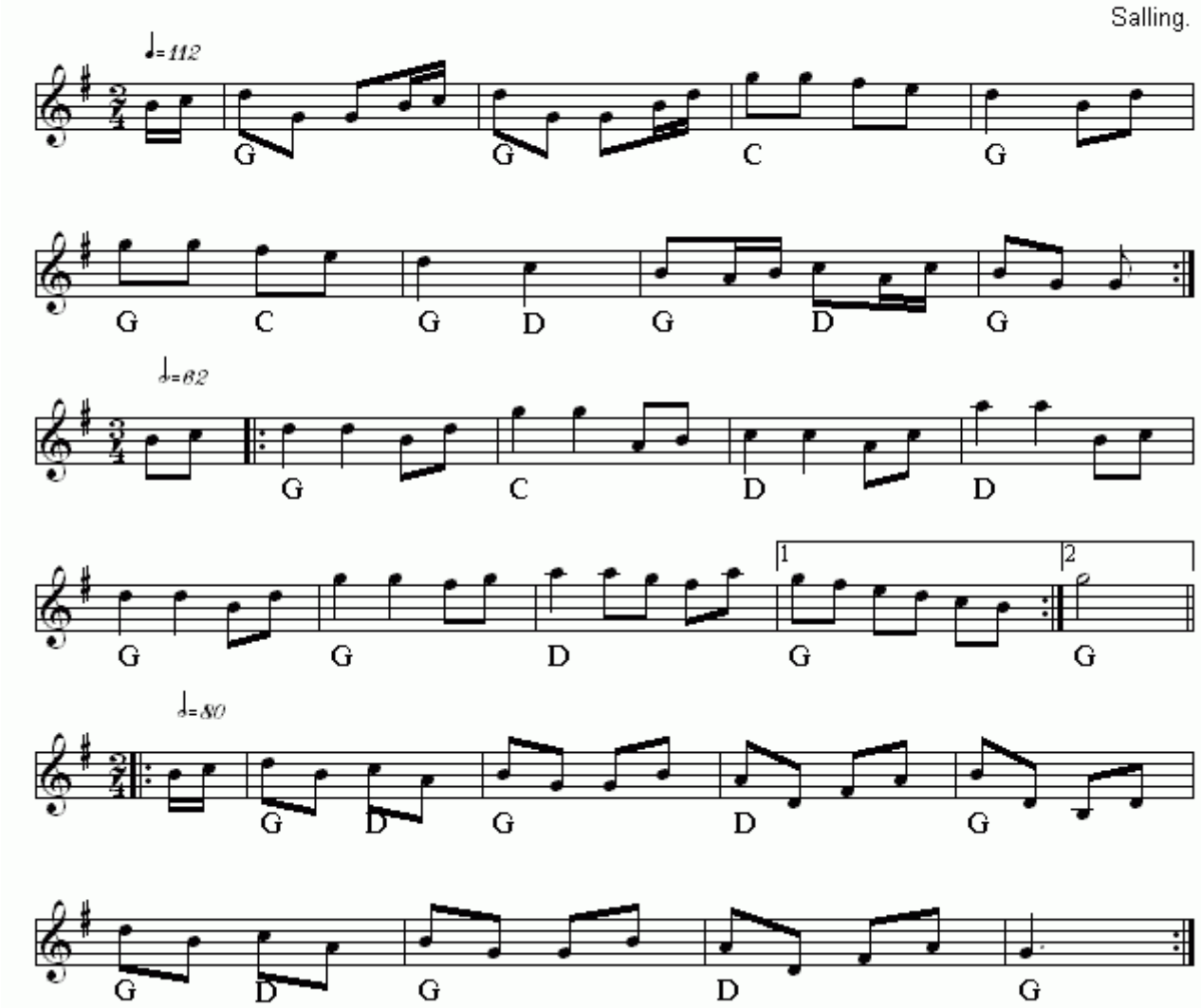

Tre ting fra Salling(DK)
Nr 263 i "358"-samlingen

Node fra Folkets Hus Spillefolk: www.folketshus.dk (Filnavn: tu-tretingsalling, node sidst revideret 18/10 - 2014)

Tre Trins Hopsa

Hindsholm

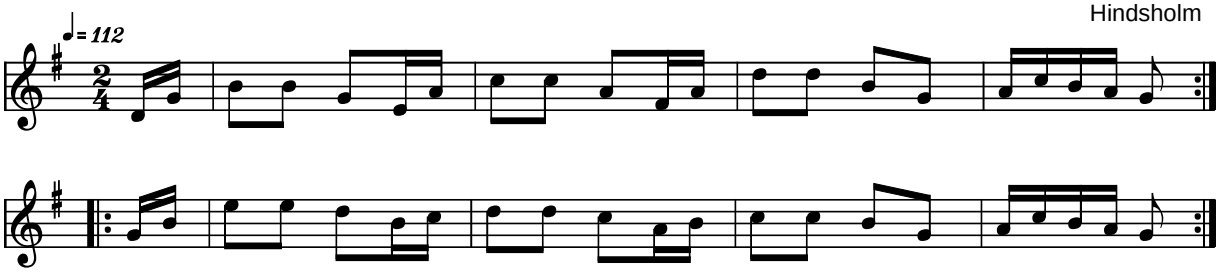

Tre Trins Hopsa Hindsholm (DK)

Kilde: 358 Danske Folkedansemelodier (nr. 33)
Node fra Folkets Hus Spillefolk: www.folketshus.dk (Filnavn: tu-tretrin, node og tekst sidst revideret 10/2-2004)

Tretrins Hopsa

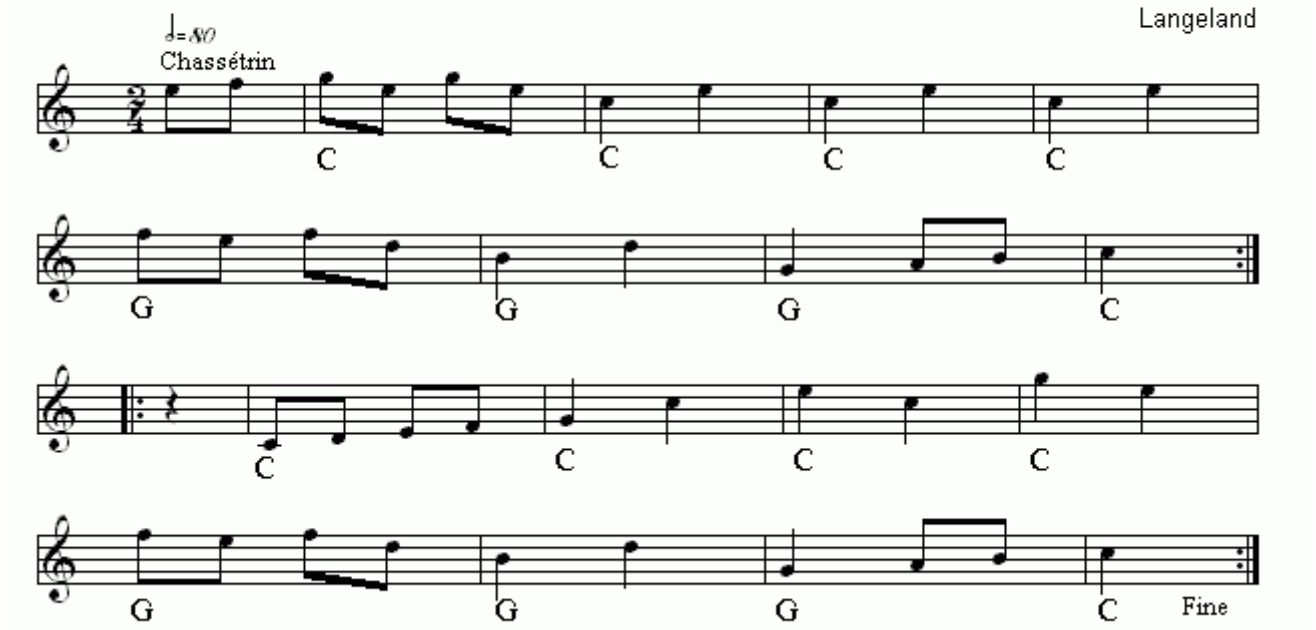

Tretrins Hopsa(DK)
Nr 436 i "358"-samlingen

Node fra Folkets Hus Spillefolk: www.folketshus.dk (Filnavn: tu-tretrinshopsa, node sidst revideret 11/2 - 2015)

Tretur

Falster

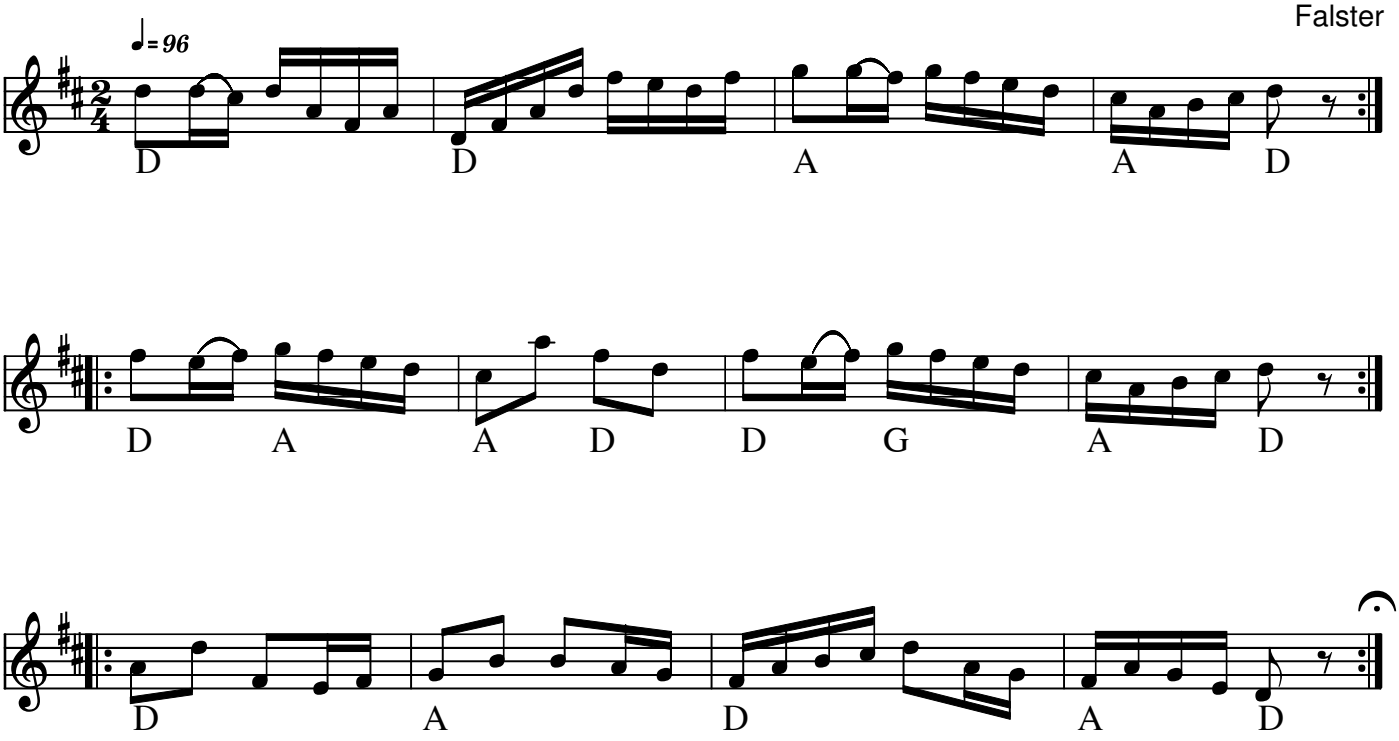

Tretur fra Falster (DK)

Kilde: 358 melodi no 162

Node fra Folkets Hus Spillefolk: www.spillefolk.dk (Filnavn: tu-treturfalster, node sidst revideret 3/11-2012)

Tretur fra Holstebro

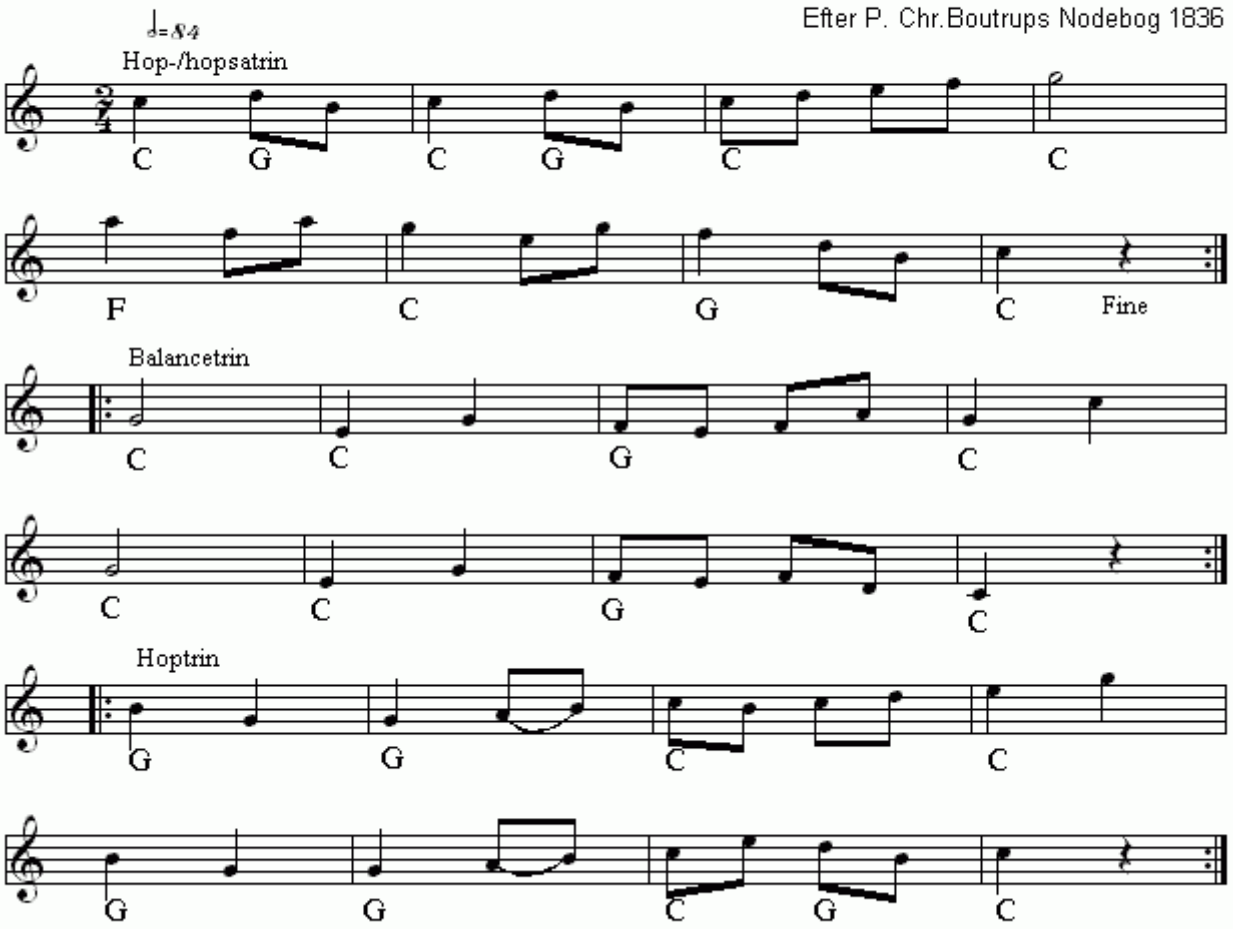

Tretur fra Holstebro(DK)
Nr 600 i "358"-samlingen

Node fra Folkets Hus Spillefolk: www.folketshus.dk (Filnavn: tu-treturfraholstebro, node sidst revideret 10/2 - 2015)

Tretur

Himmerland

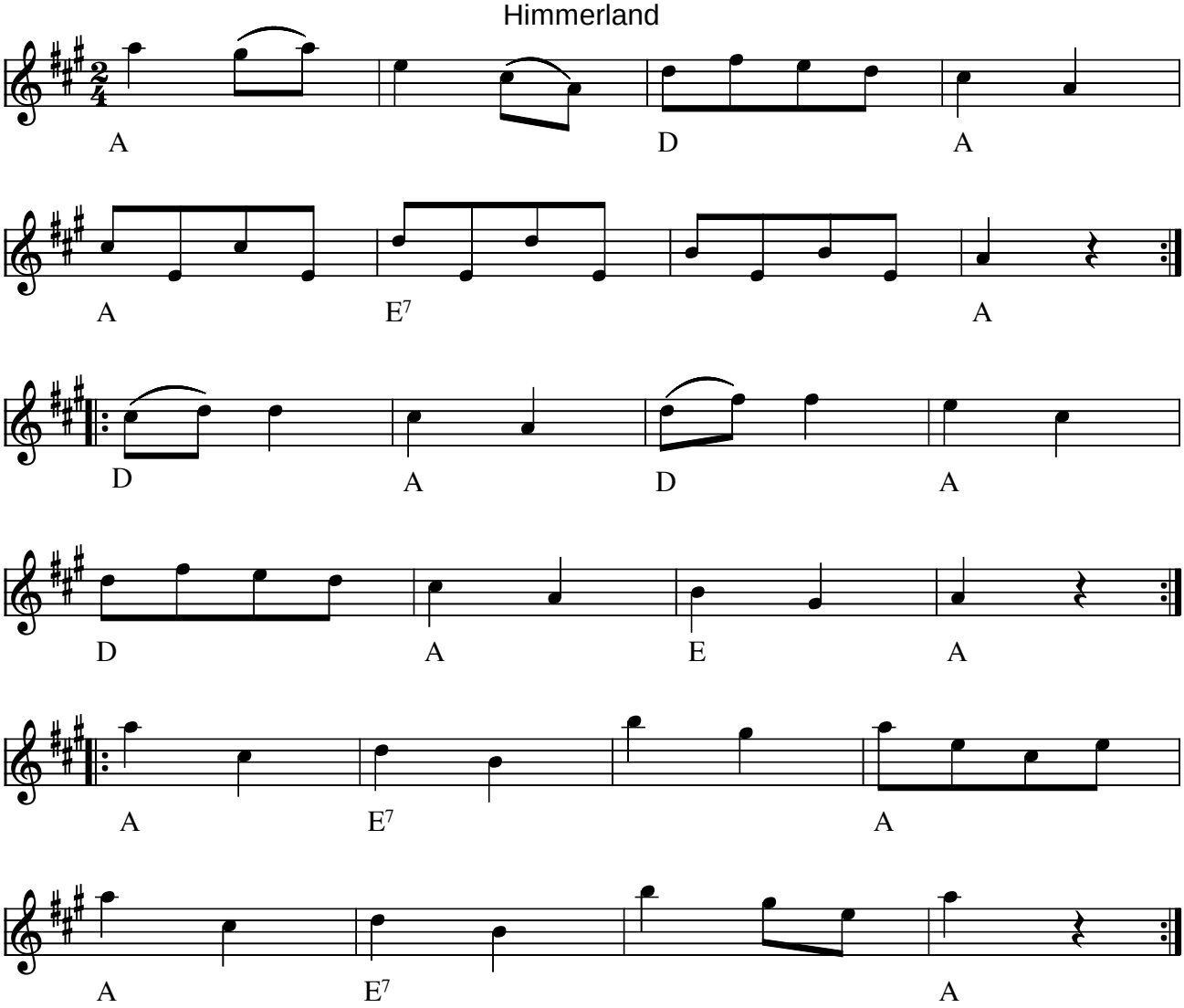

Tretur Himmerland (DK)

Toturen kan danses for sig og treturen for sig, men som regel danses de i træk, og dansen kaldes da "to-tretur"

Kilde: 358 Danske Folkedansemelodier (nr. 133)
Node fra Folkets Hus Spillefolk: www.folketshus.dk (Filnavn: tu-treturhim, node og tekst sidst revideret 9/2-2006)

Tretur i svejtrit

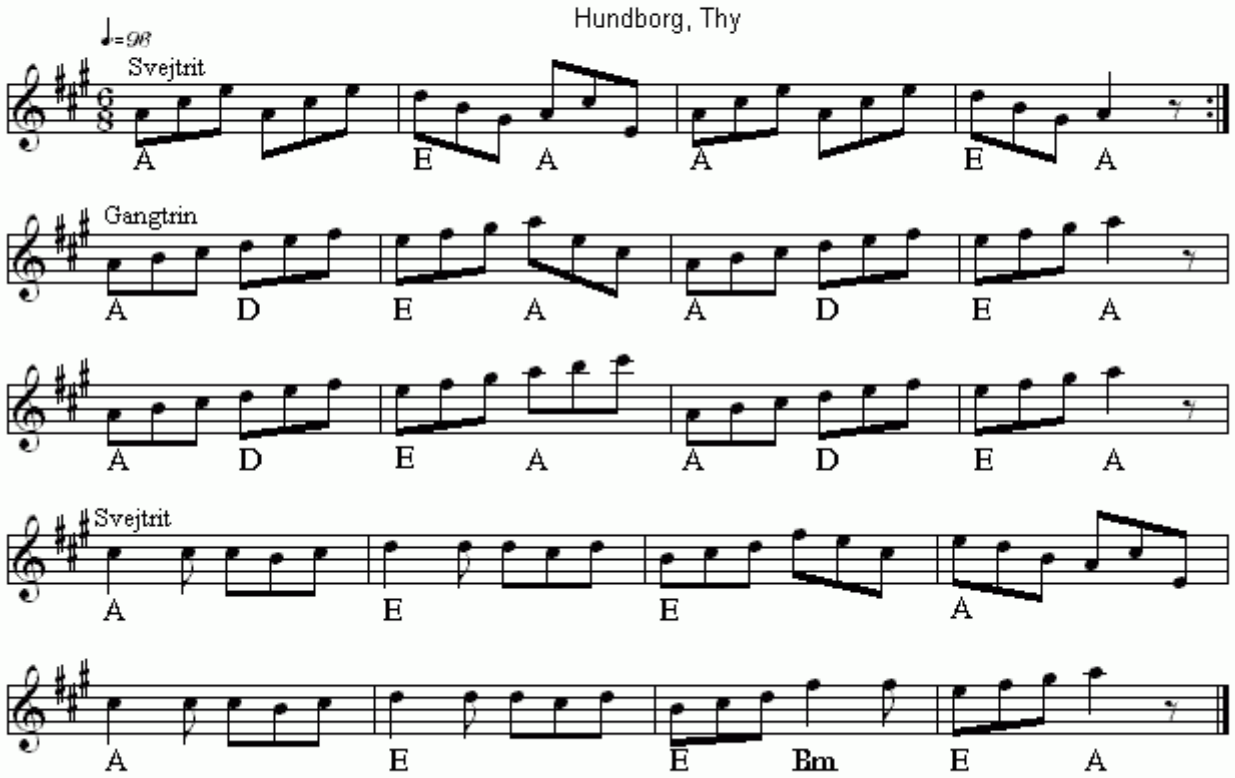

Tretur i svejtrit(DK)
Nr 382 i "358"-samlingen

Node fra Folkets Hus Spillefolk: www.folketshus.dk (Filnavn: tu-treturisvejtrit, node sidst revideret 16/2 - 2015)

Tretur

Østlolland

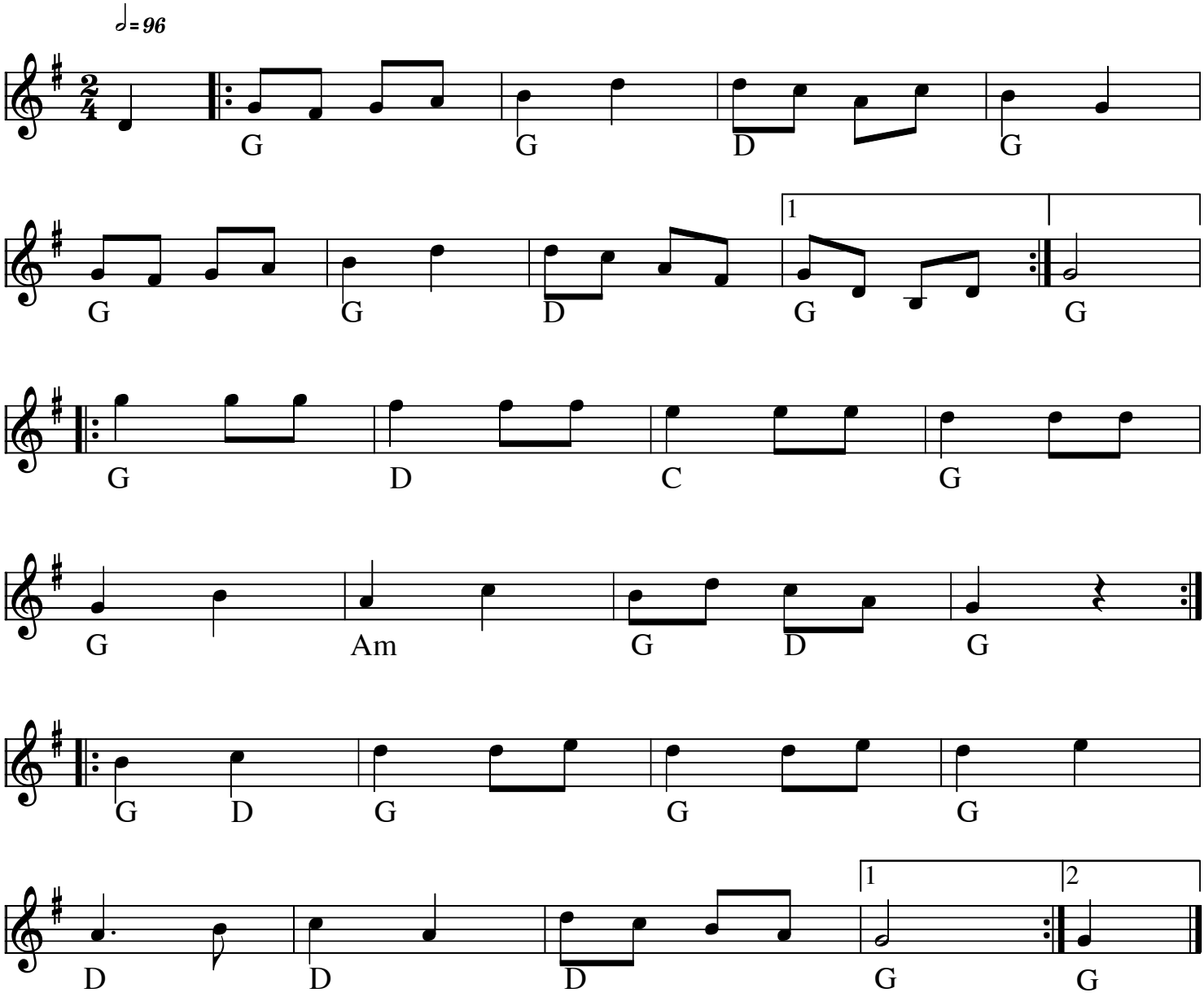

Tretur fra Lolland (DK)

Kilde: 358 melodi no 164

Node fra Folkets Hus Spillefolk: www.spillefolk.dk (Filnavn: tu-treturlolland, node sidst revideret 3/11-2012)

Tretur fra Læsø

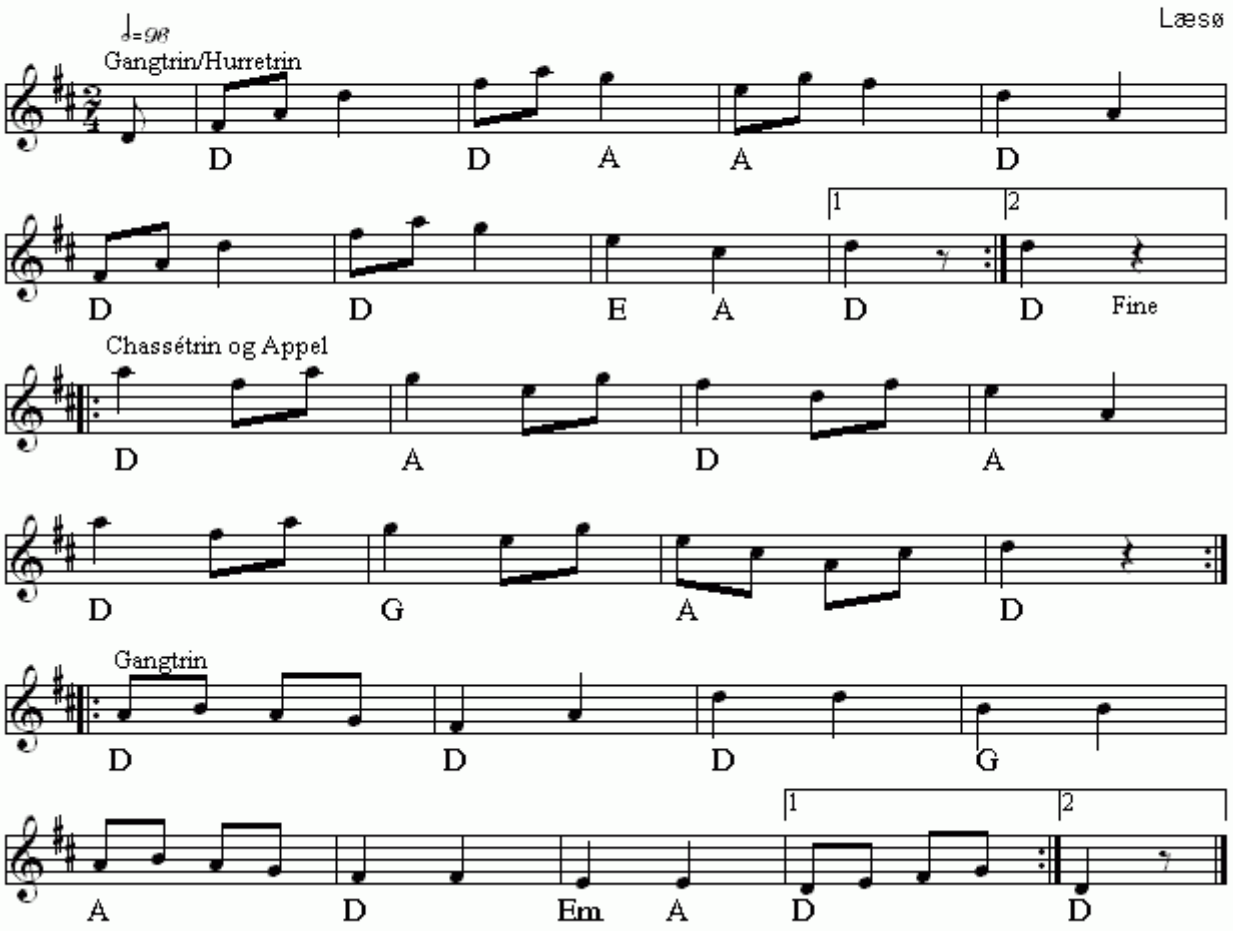

Tretur fra Læsø(DK)
Nr 561 i "358"-samlingen

Node fra Folkets Hus Spillefolk: www.folketshus.dk (Filnavn: tu-treturlzszz, node sidst revideret 10/1 - 2015)

Tretur

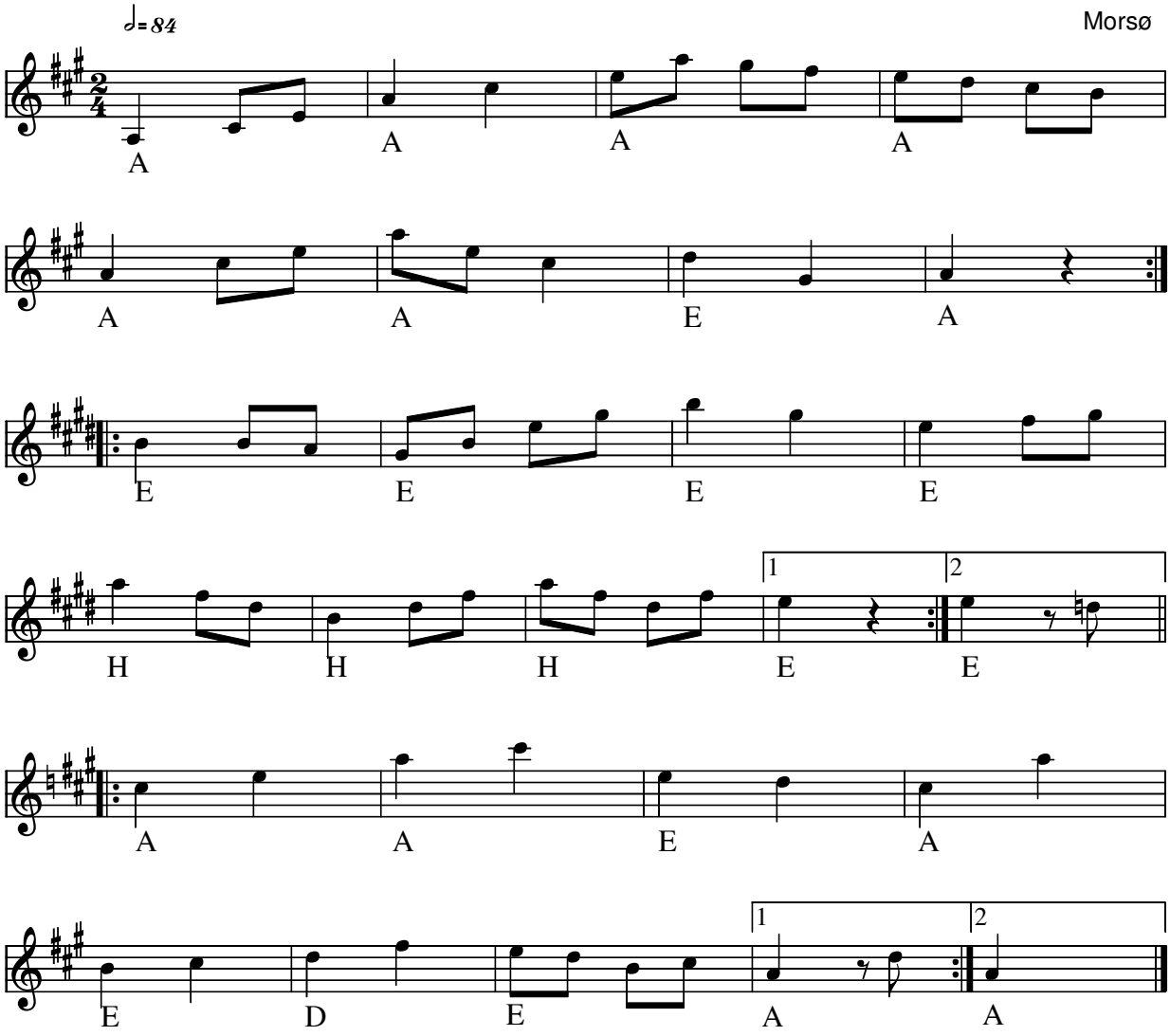

Tretur fra Mors (DK)

Kilde: 358 melodi no 44

Node fra Folkets Hus Spillefolk: www.spillefolk.dk (Filnavn: tu-treturmors, node sidst revideret 3/11-2012)

Tretur

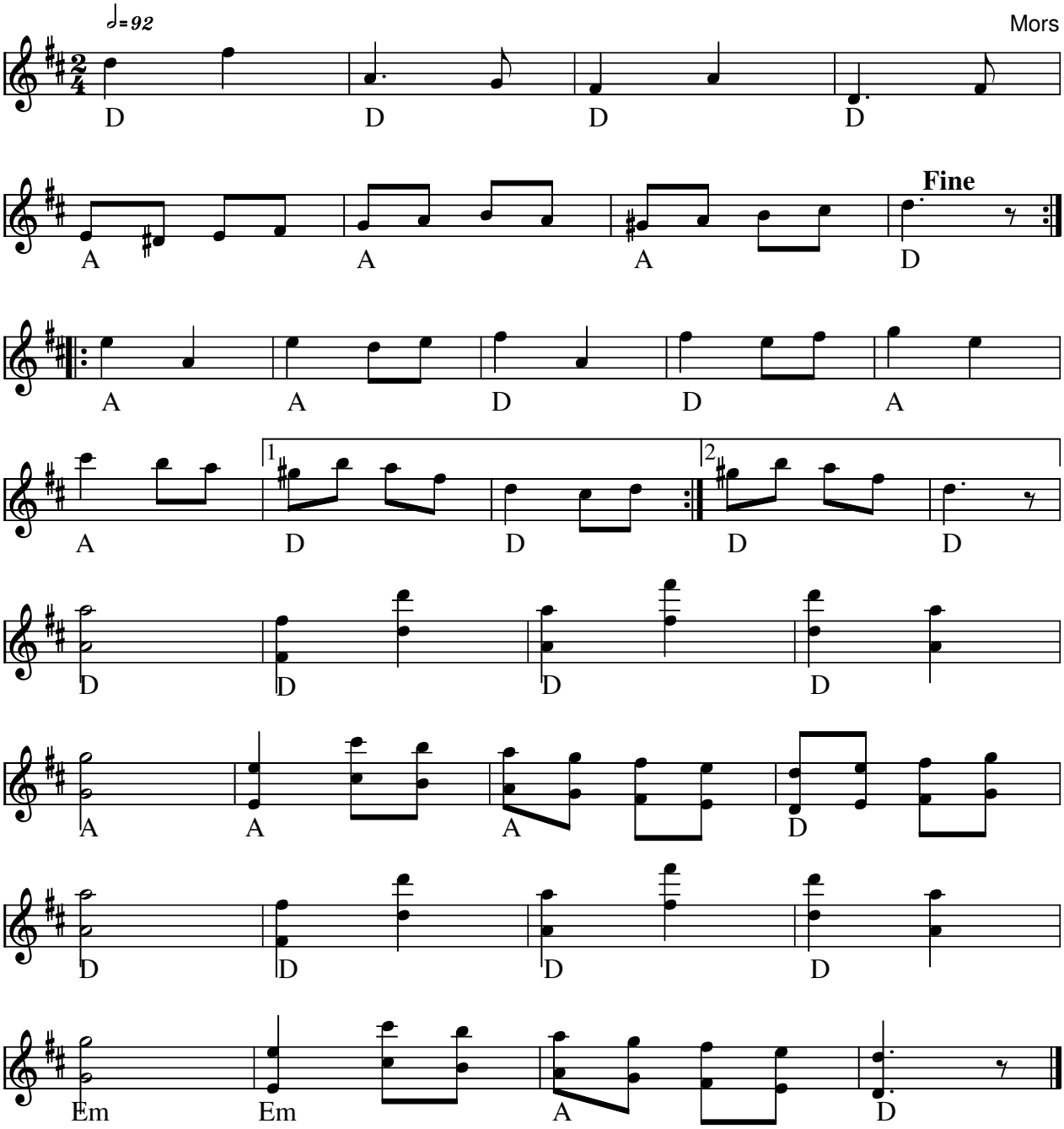

Tretur fra Mors (DK)

Kilde: 358 melodi no 175

Node fra Folkets Hus Spillefolk: www.spillefolk.dk (Filnavn: tu-treturmors175, node sidst revideret 4/11-2012)

Tretur fra Ribeegnen

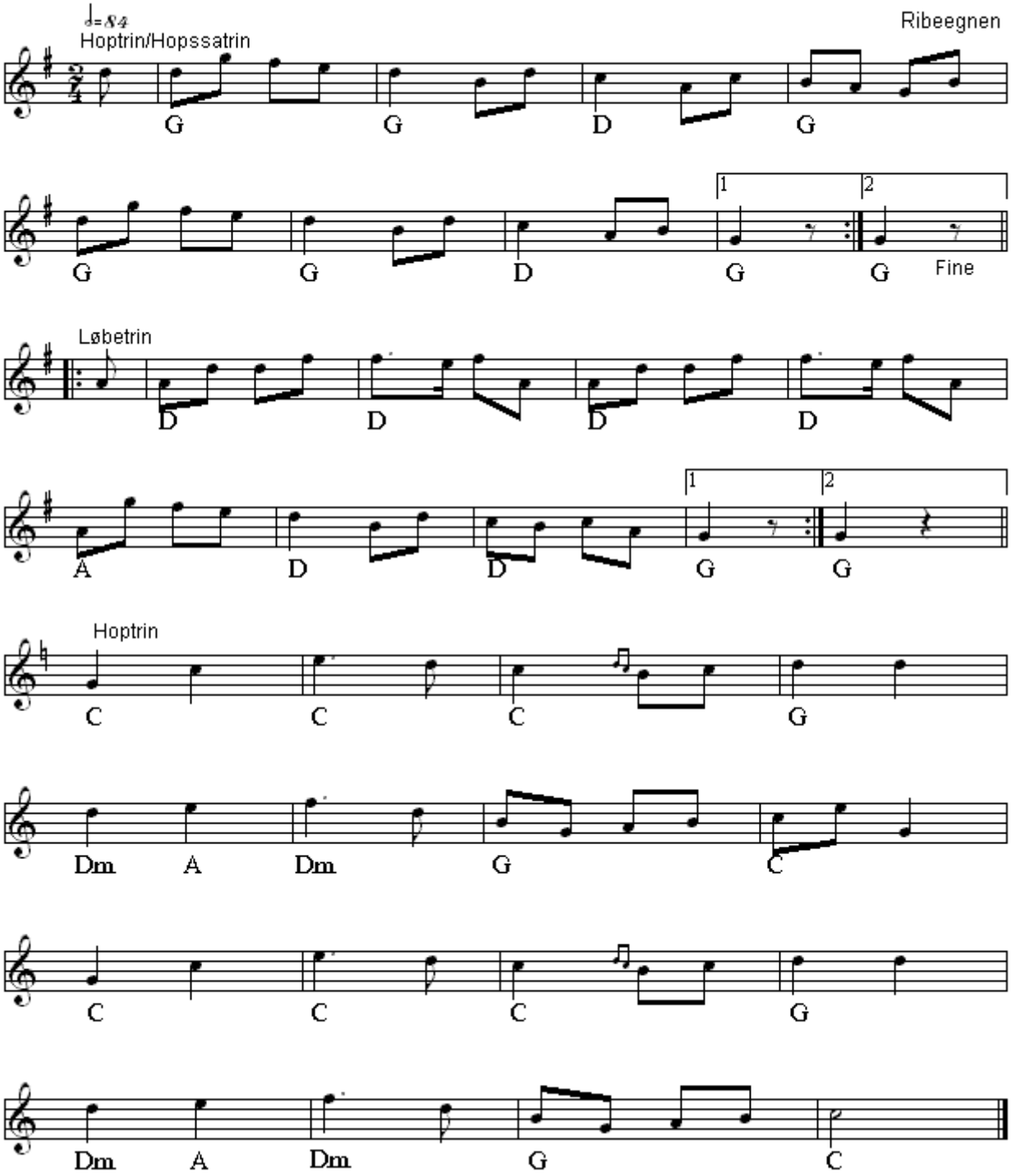

Tretur fra Ribeegnen(DK)
Nr 366 i "358"-samlingen

Node fra Folkets Hus Spillefolk: www.folketshus.dk (Filnavn: tu-treturribe, node sidst revideret 15/2 - 2015)

Tretur fra Sejrø

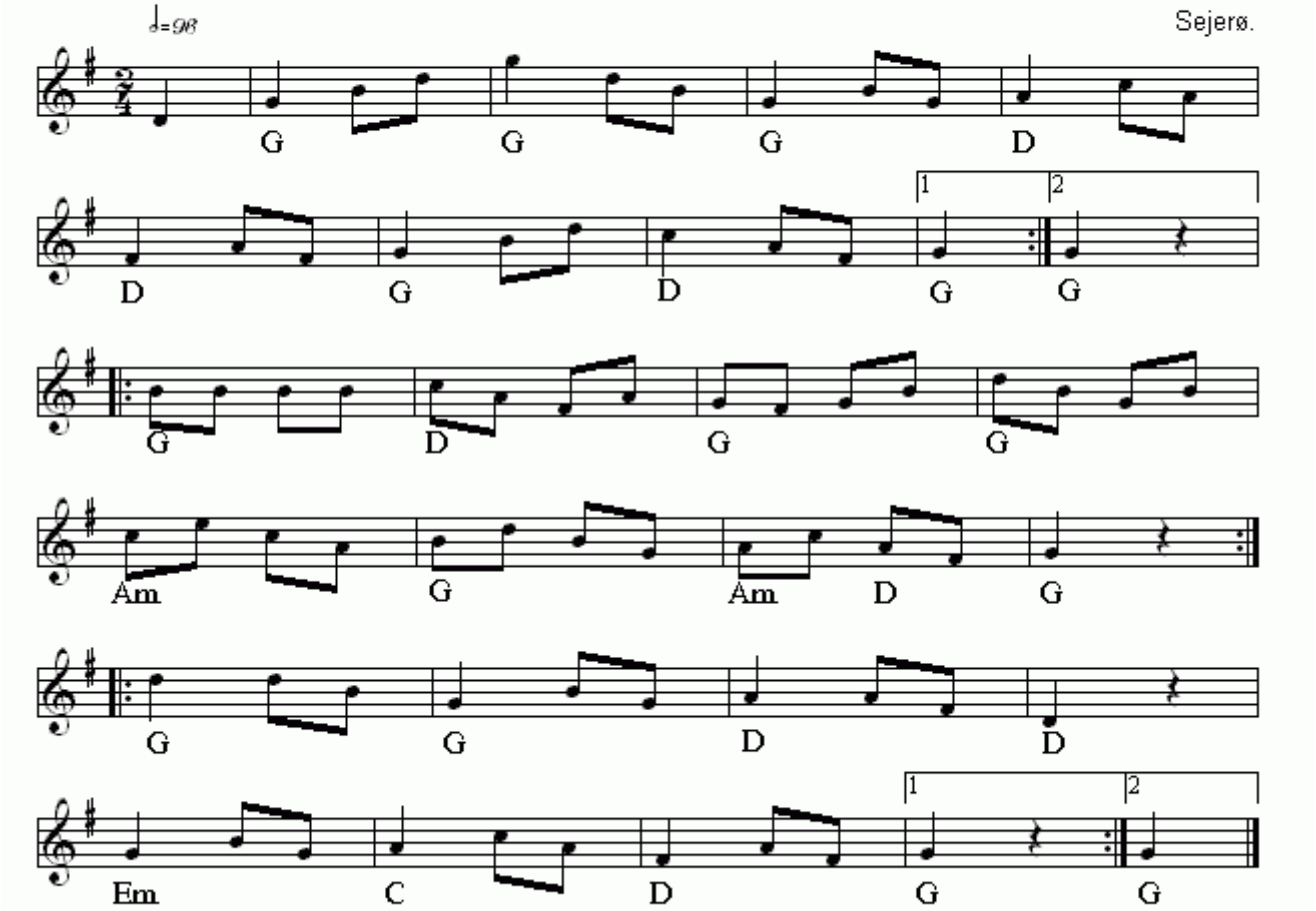

Tretur fra Sejrø(DK)
Nr 288 i "358"-samlingen

Node fra Folkets Hus Spillefolk: www.folketshus.dk (Filnavn: tu-tretursejrzz, node sidst revideret 27/10 - 2014)

Tretur Fra Vejle Vestegn

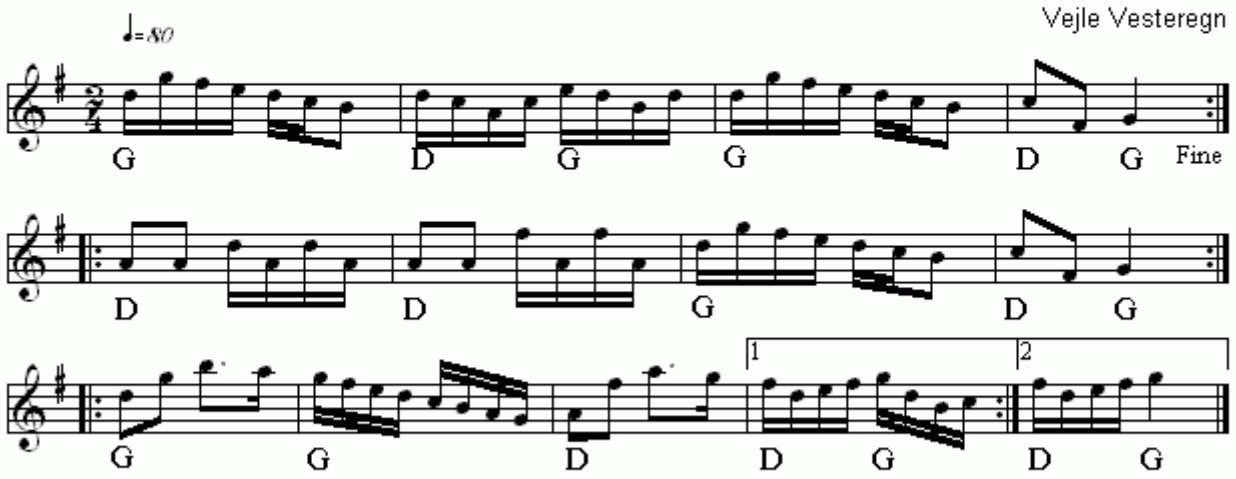

Tretur Fra Vejle Vestegn(DK)
Nr 328 i "358"-samlingen

Node fra Folkets Hus Spillefolk: www.folketshus.dk (Filnavn: tu-treturvejlevesteregn, node sidst revideret 23/11 - 2014)

Tretur fra Vendsyssel

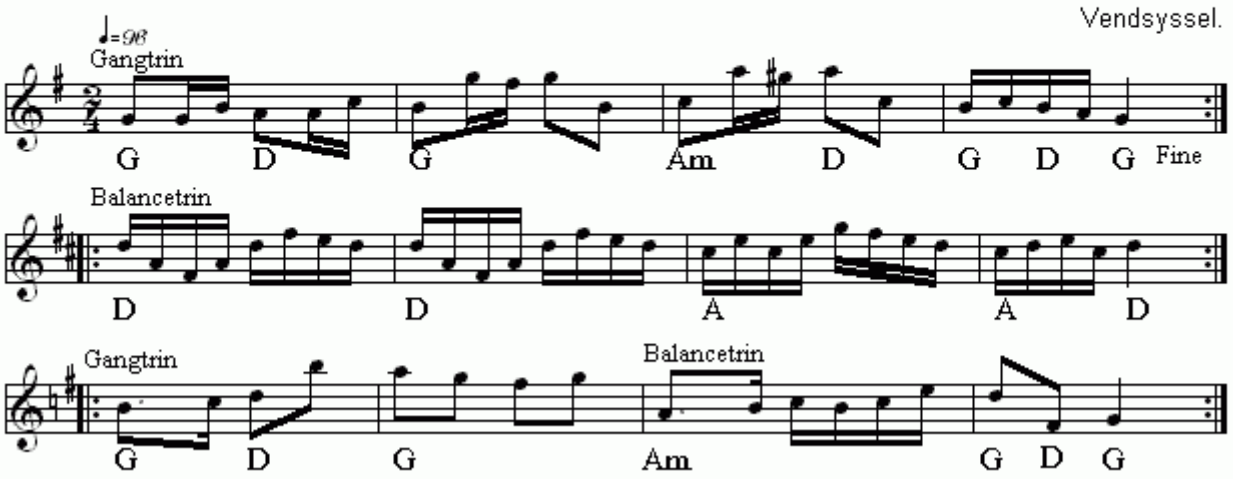

Tretur fra Vendsyssel(DK)
Nr 552 i "358"-samlingen

Node fra Folkets Hus Spillefolk: www.folketshus.dk (Filnavn: tu-treturvendsyssel, node sidst revideret 22/11 - 2014)

Trinddans

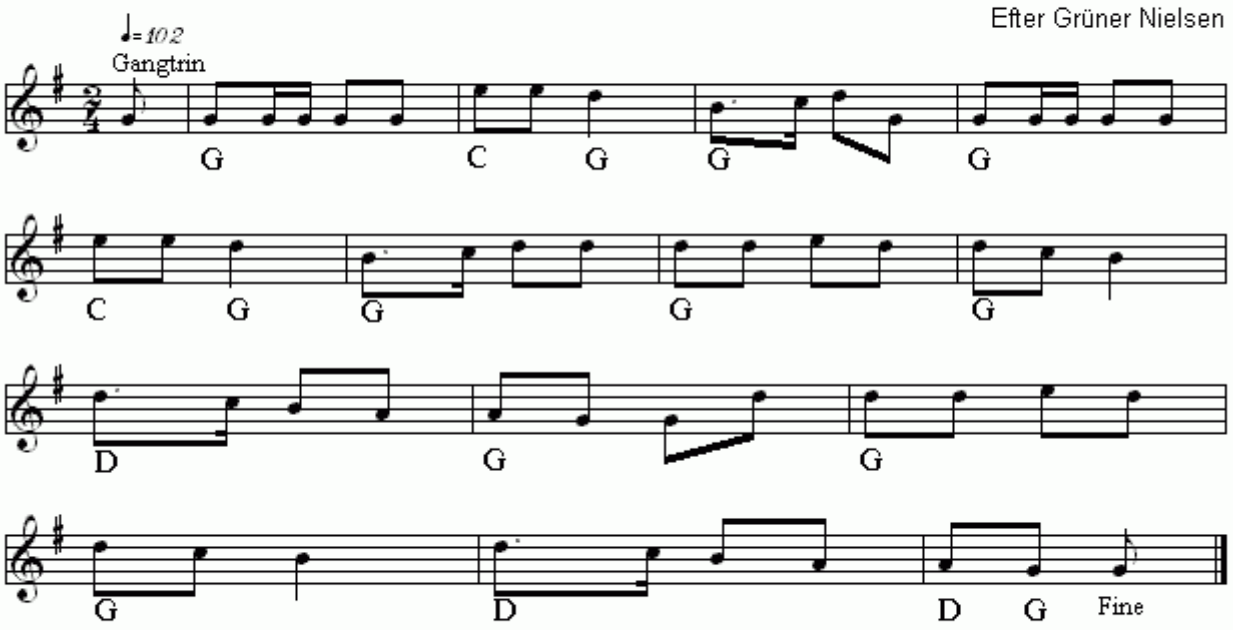

Trinddans (DK)
Nr 399 i "358"-samlingen

Node fra Folkets Hus Spillefolk: www.folketshus.dk (Filnavn: tu-trinddans, node sidst revideret 16/2 - 2015)

Trip´es

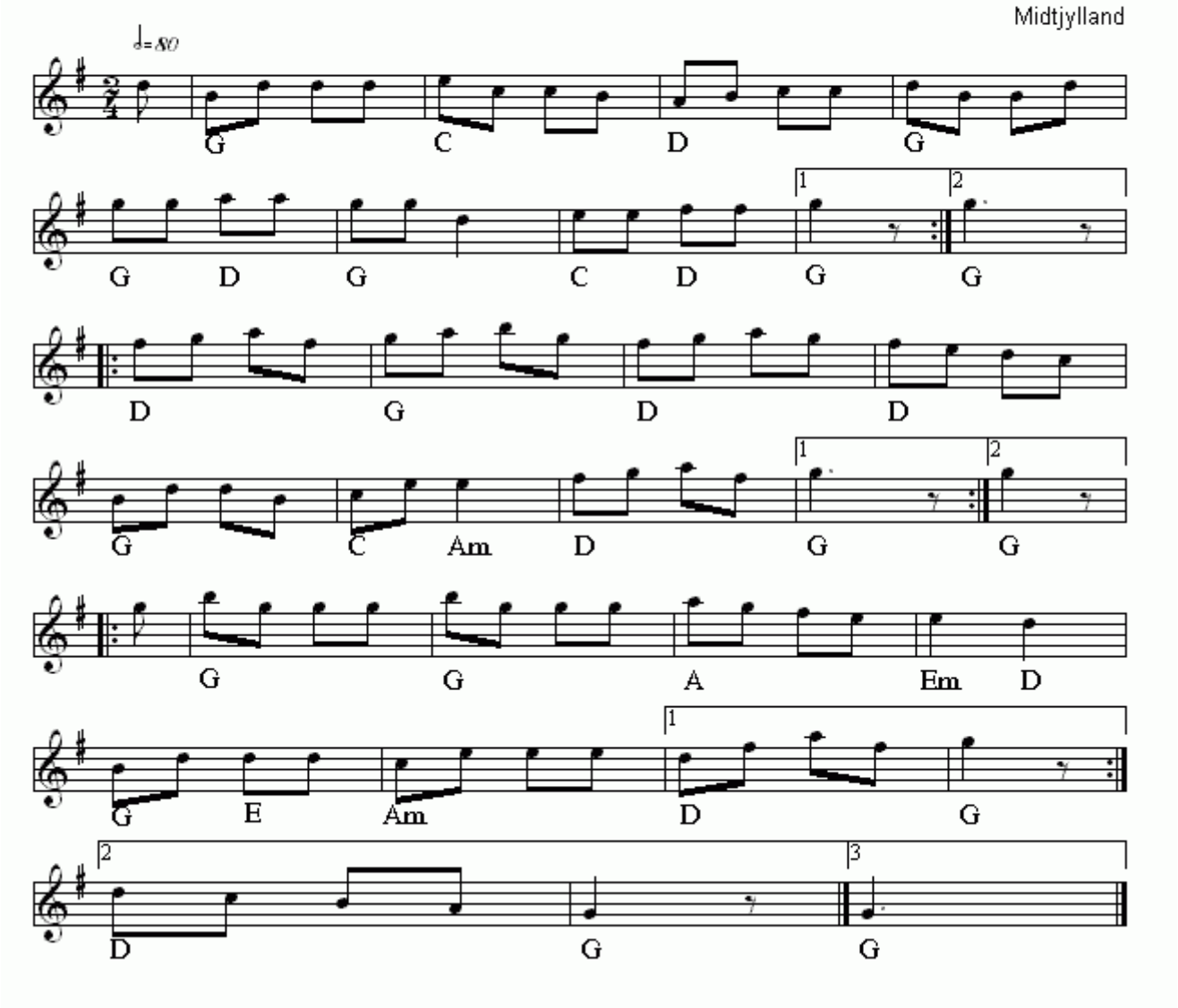

Trip´es(DK)
Nr 385 i "358"-samlingen

Node fra Folkets Hus Spillefolk: www.folketshus.dk (Filnavn: tu-tripes, node sidst revideret 16/2 - 2015)

Trip´ Mett´

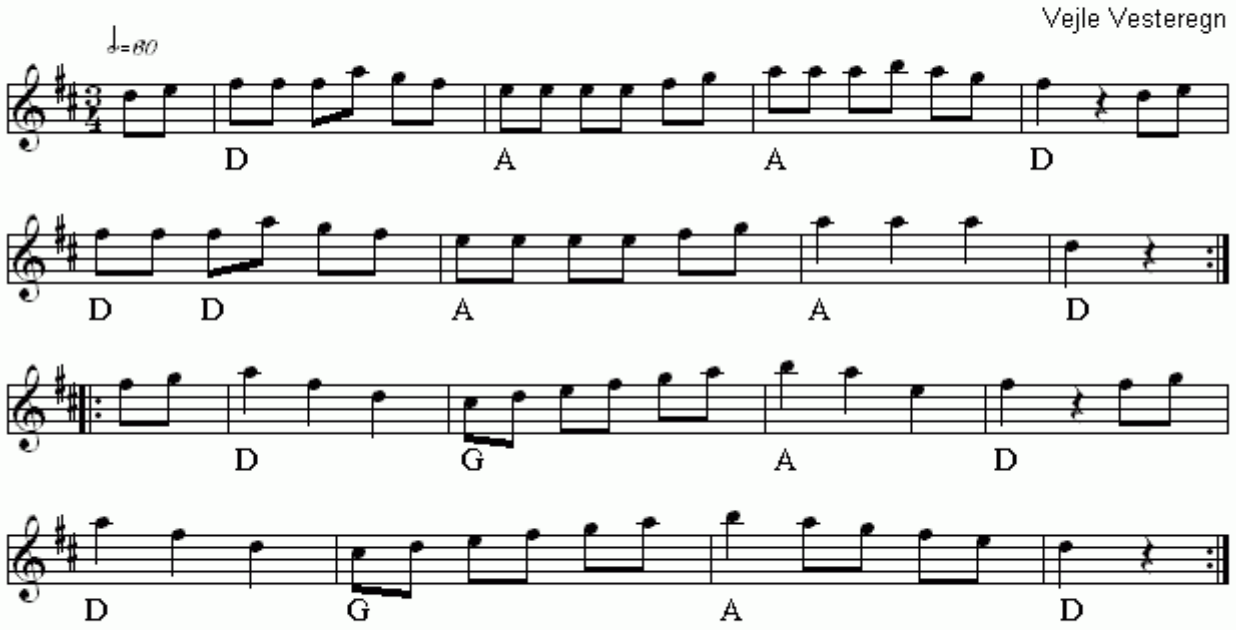

Trip´ Mett´(DK)
Nr 322 i "358"-samlingen

Node fra Folkets Hus Spillefolk: www.folketshus.dk (Filnavn: tu-tripmett, node sidst revideret 13/11 - 2014)

Trompeter Christrups Vals

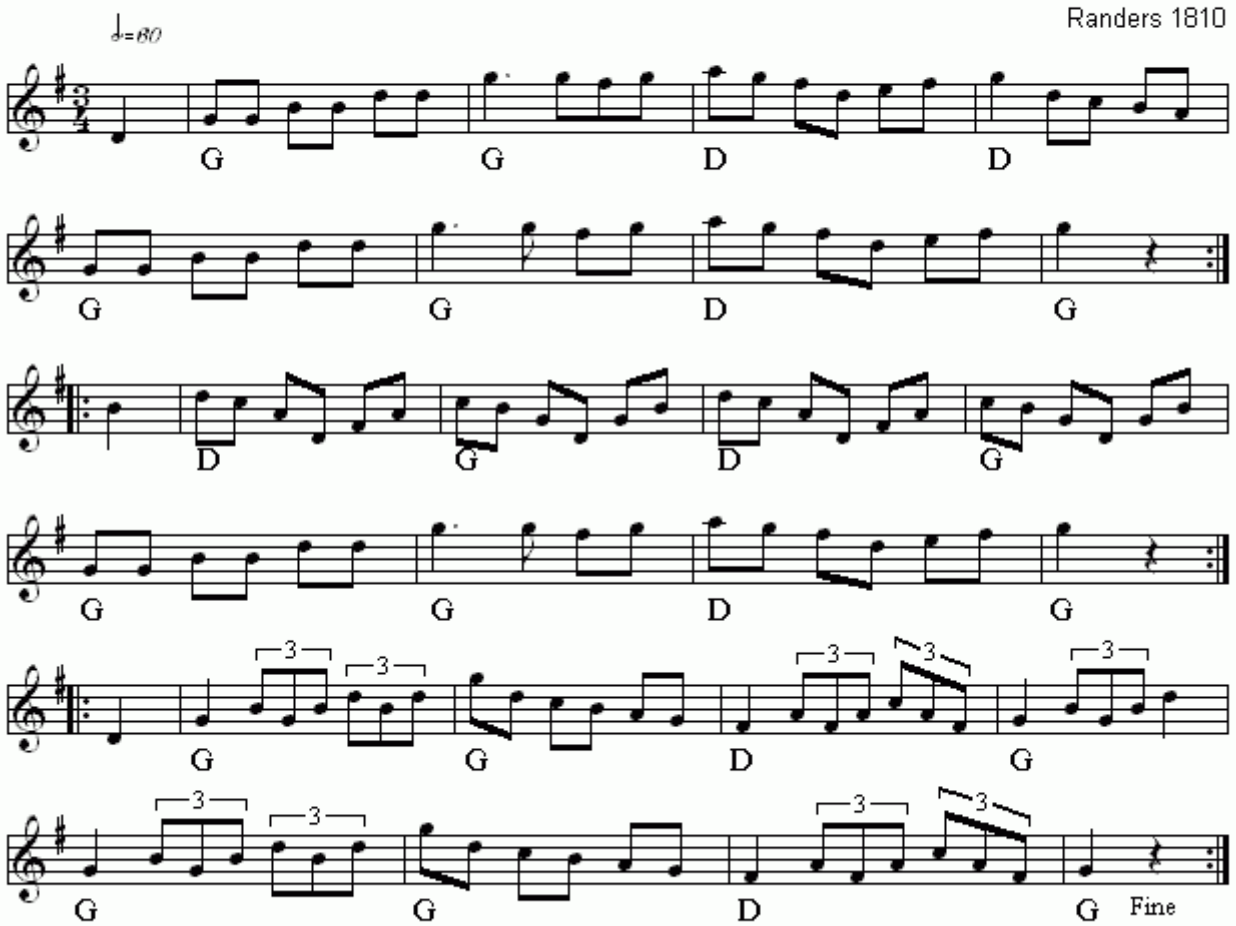

Trompeter Christrups Vals(DK)
Nr 507 i "358"-samlingen

Node fra Folkets Hus Spillefolk: www.folketshus.dk (Filnavn: tu-trompeterchristrupsvals, node sidst revideret 11/1 - 2015)

Tylette Polka.

nr 306 fra "358"

Sønderjylland.

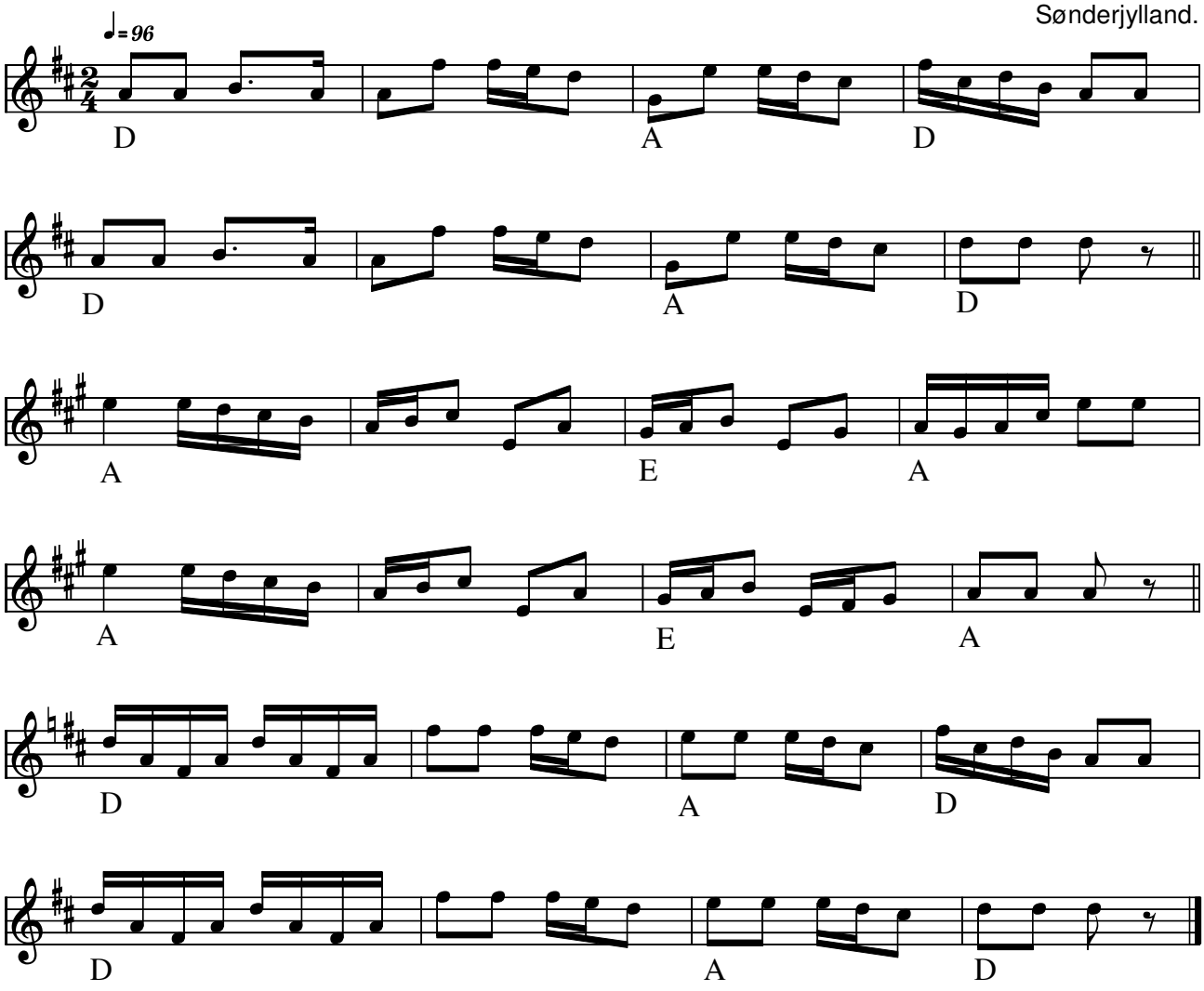

Tylette Polka (DK)

Node fra Folkets Hus Spillefolk: www.spillefolk.dk (Filnavn: tu-tylettepolka, Lavet 7/11-2014 og sidst revideret 7/11-2014)

Nummer 306 i 358 Danske Folkedansemelodier

Egn: Sønderjylland,

Tyroler Hamborger

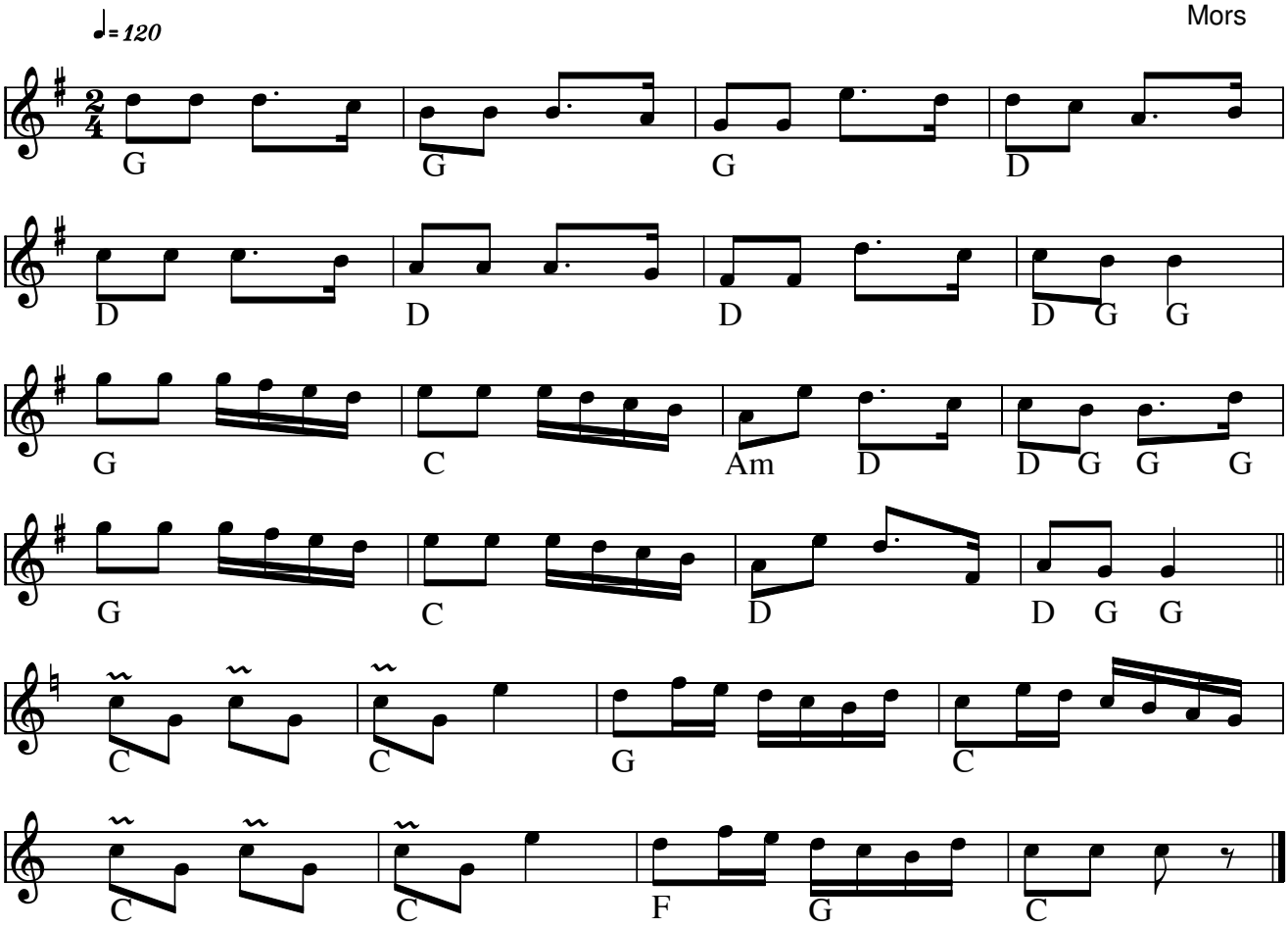

Tyroler Hamborger (DK)

Kilde: 358 melodi no 173

Node fra Folkets Hus Spillefolk: www.spillefolk.dk (Filnavn: tu-tyrolerhamborger, node sidst revideret 4/11-2012)

Tækkemandens Tretur.

Nr. 213 i "358" nodesamlingen

Præstø A.

Arr: H. V. T./kt

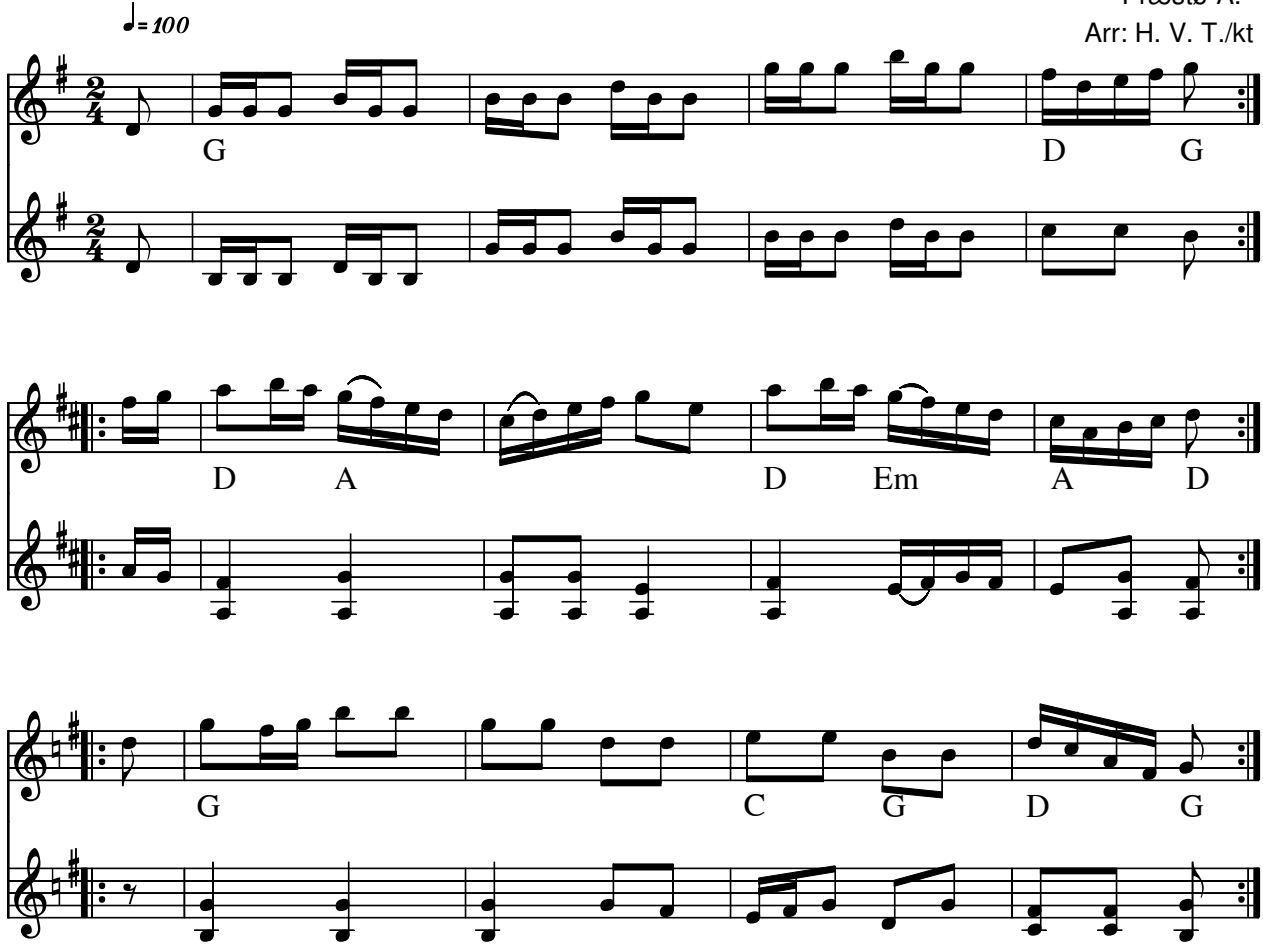

Tækkemandens Tretur (DK)

Node fra Folkets Hus Spillefolk: www.spillefolk.dk (Filnavn: tu-tzkke, node sidst revideret 29/3-2013)

Underliren

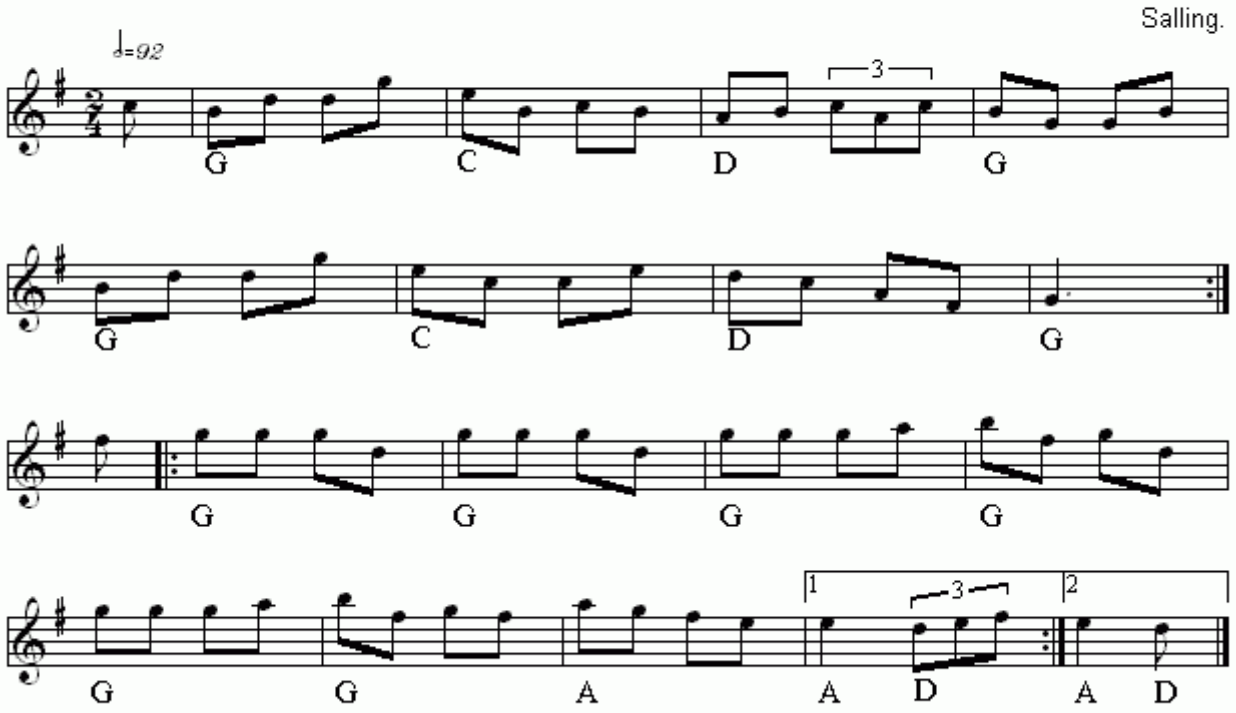

Underliren(DK)
Nr 266 i "358"-samlingen

Node fra Folkets Hus Spillefolk: www.folketshus.dk (Filnavn: tu-underliren, node sidst revideret 20/10 - 2014)

Vals fra Lolland-Falster

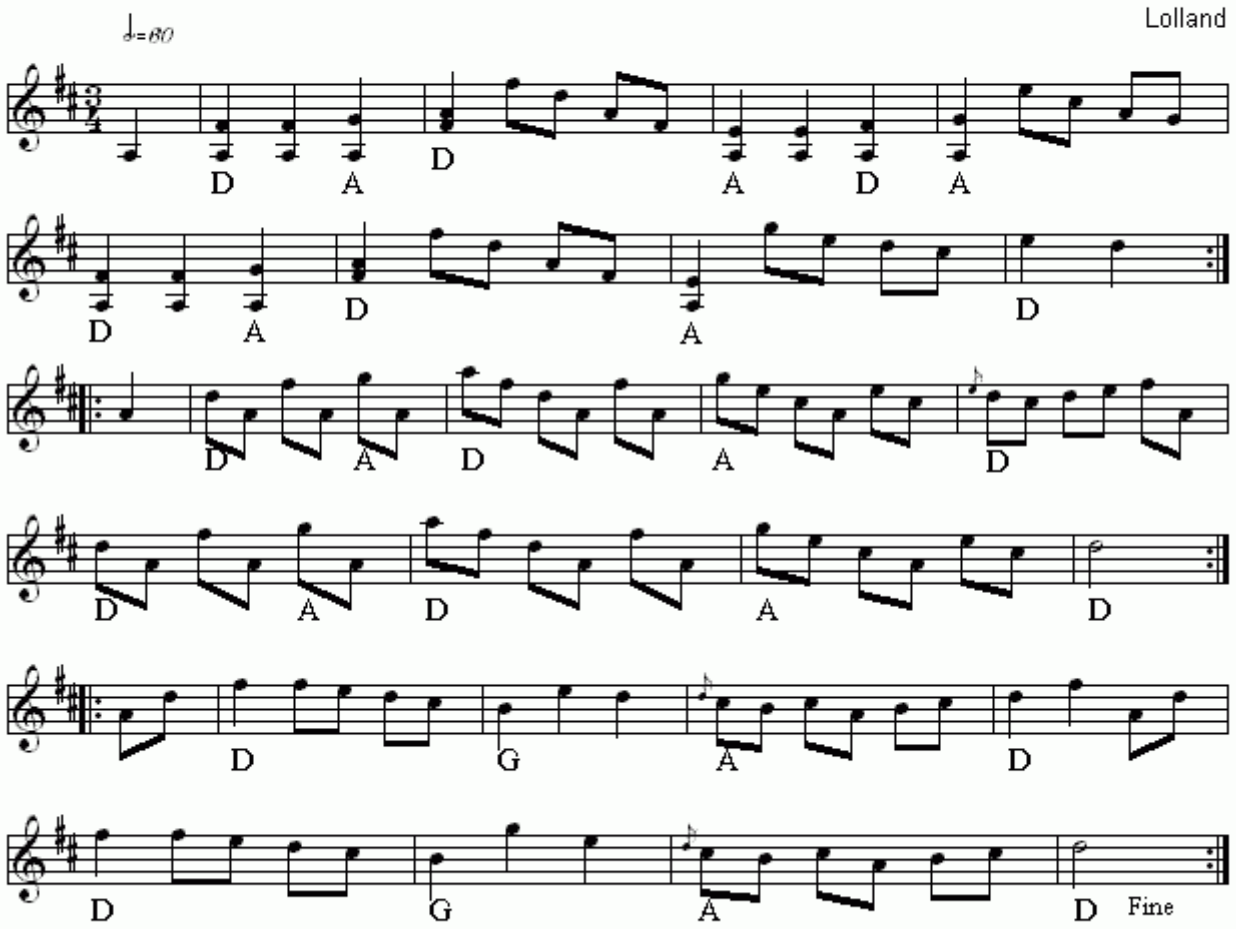

Vals fra Lolland-Falster(DK)
Nr 466 i "358"-samlingen

Node fra Folkets Hus Spillefolk: www.folketshus.dk (Filnavn: tu-valslollandfalster, node sidst revideret 21/1 - 2015)

Vals Sekstur

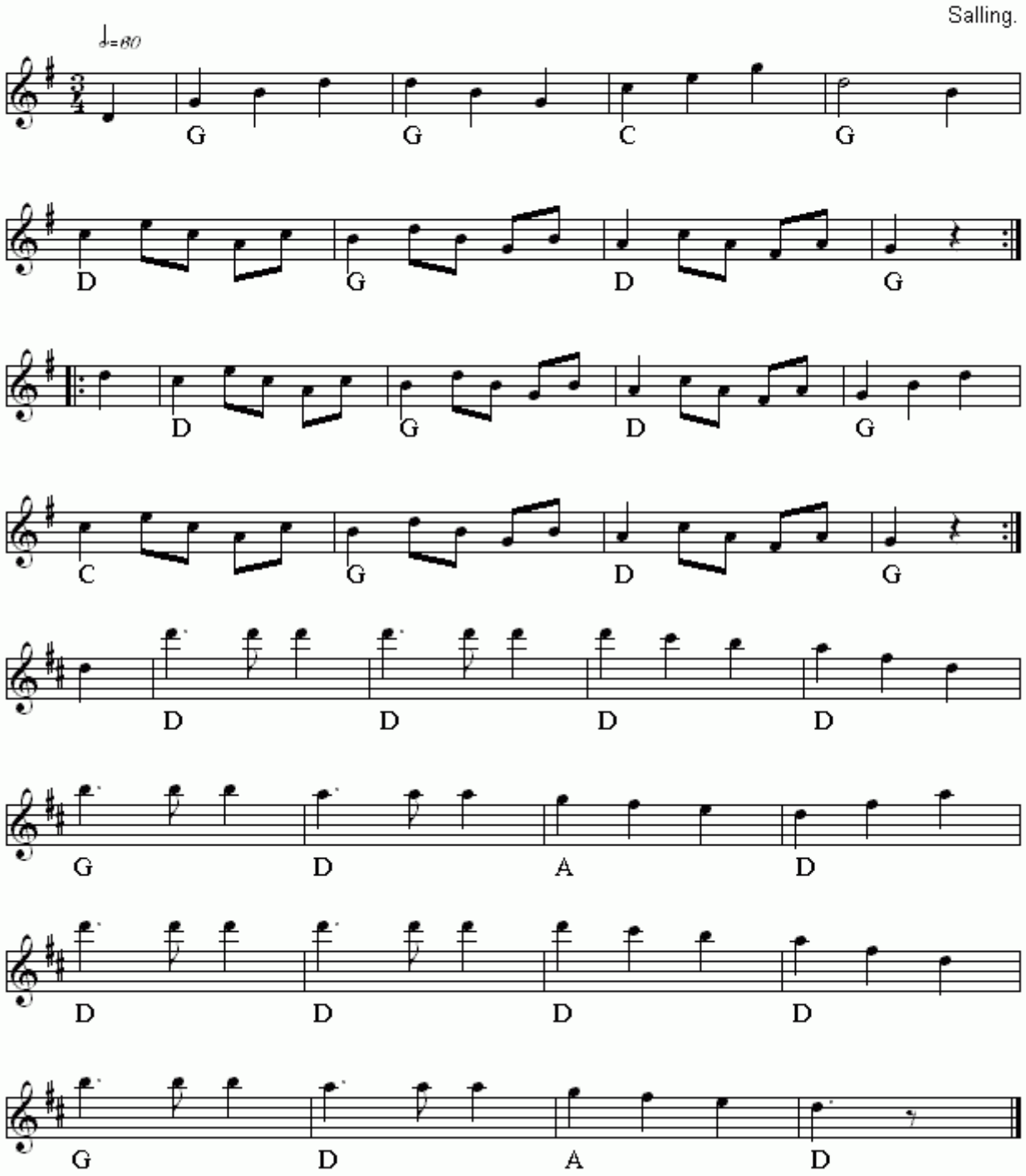

Vals Sekstur(DK)
Nr 274 i "358"-samlingen

Node fra Folkets Hus Spillefolk: www.folketshus.dk (Filnavn: tu-valssekstur, node sidst revideret 22/10 - 2014)

Vals-Totur

Vejle Vesteregn.

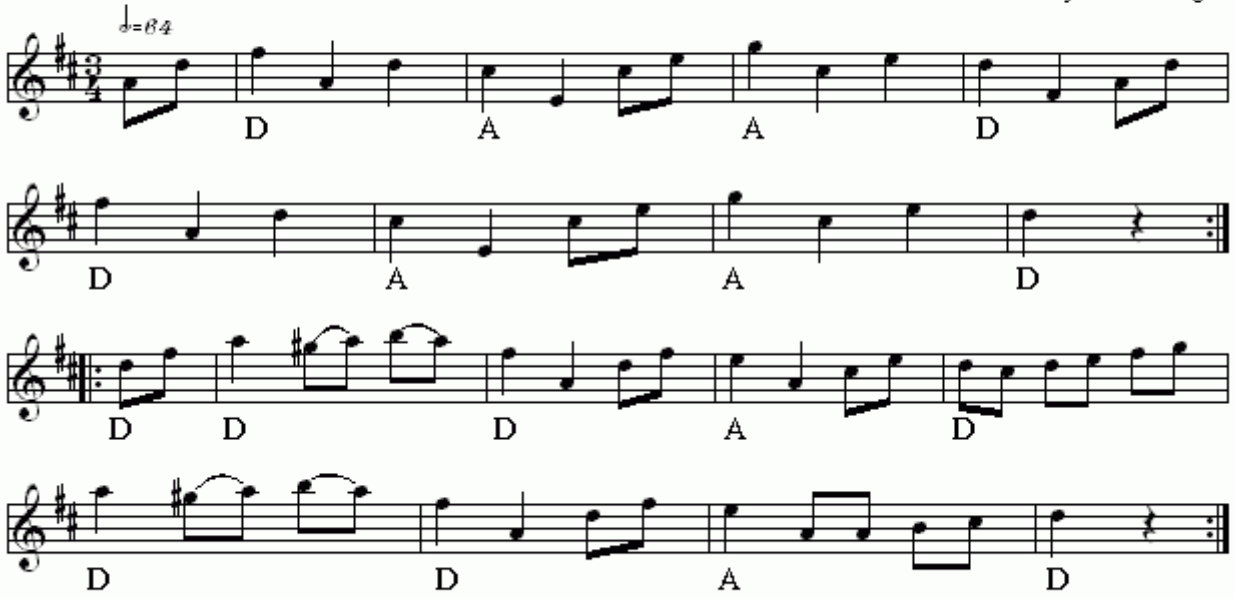

Vals-Totur(DK)
Nr 327 i "358"-samlingen

Node fra Folkets Hus Spillefolk: www.folketshus.dk (Filnavn: tu-valstotur, node sidst revideret 23/11 - 2014)

Vejrmølle Tur

Amager

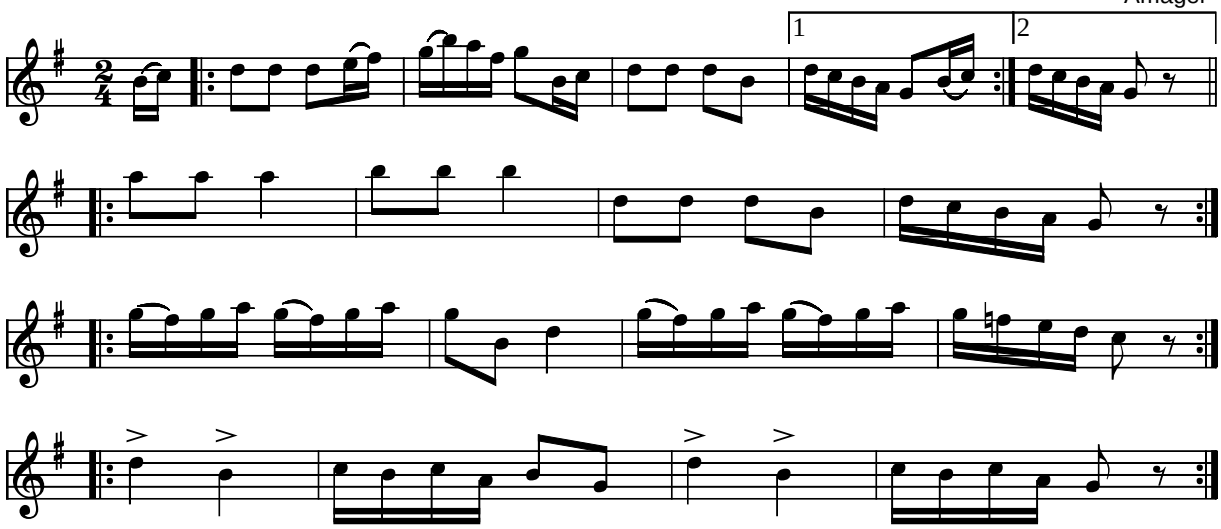

Vejrmølle Tur Amager (DK)

Kilde: 358 Danske Folkedansemelodier (nr. 54)
Node fra Folkets Hus Spillefolk: www.folketshus.dk (Filnavn: tu-vejrmzzlama, node og tekst sidst revideret 23/3-2004)

Venstrebenet

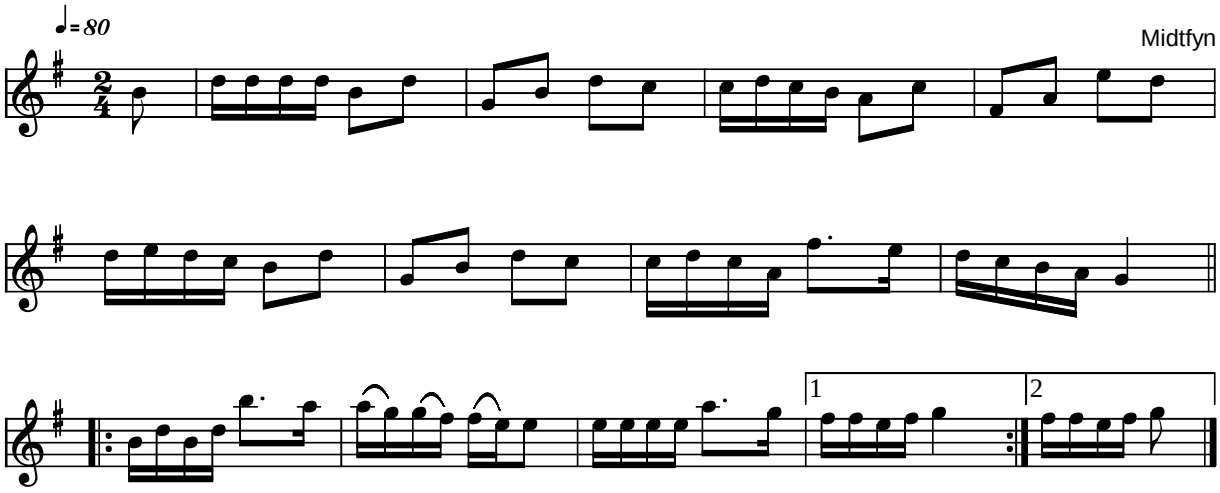

Venstrebenet Midtfyn (DK)

Kilde: 358 Danske Folkedansemelodier (nr. 89)
Node fra Folkets Hus Spillefolk: www.folketshus.dk (Filnavn: tu-venstreben, node og tekst sidst revideret 19/10-2004)

Vesterboposk

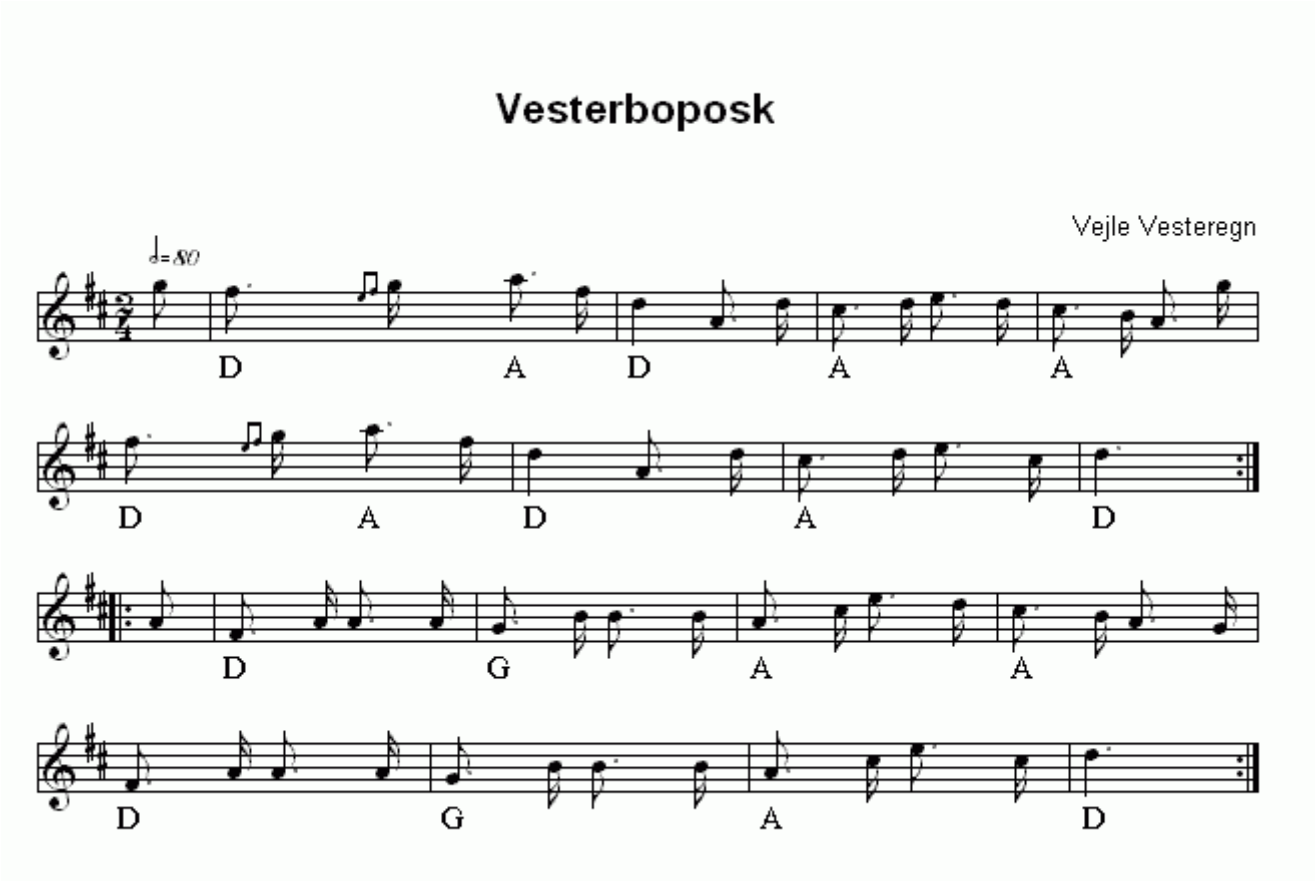

Vesterboposk(DK)
Nr 339 i "358"-samlingen

Node fra Folkets Hus Spillefolk: www.folketshus.dk (Filnavn: tu-vesterboposk, node sidst revideret 25/11 - 2014)

Vesterbo-Trekant

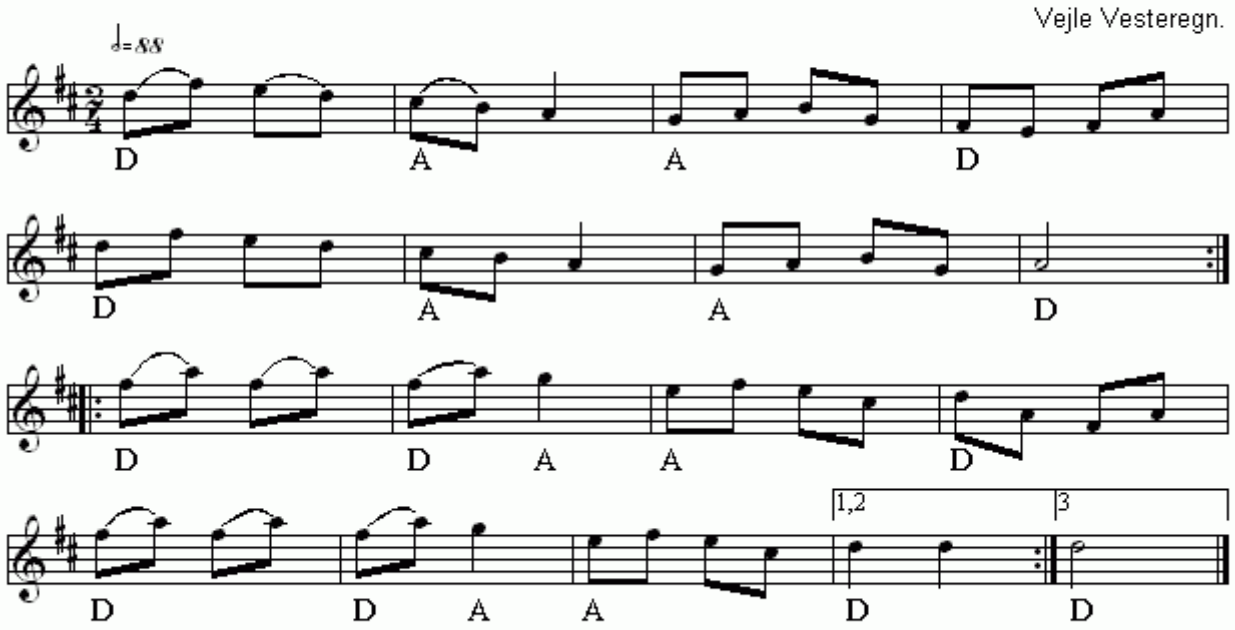

Vesterbo-Trekant(DK)
Nr 329 i "358"-samlingen

Node fra Folkets Hus Spillefolk: www.folketshus.dk (Filnavn: tu-vesterbotrekant, node sidst revideret 23/11 - 2014)

Vester-Herreds Sekstur

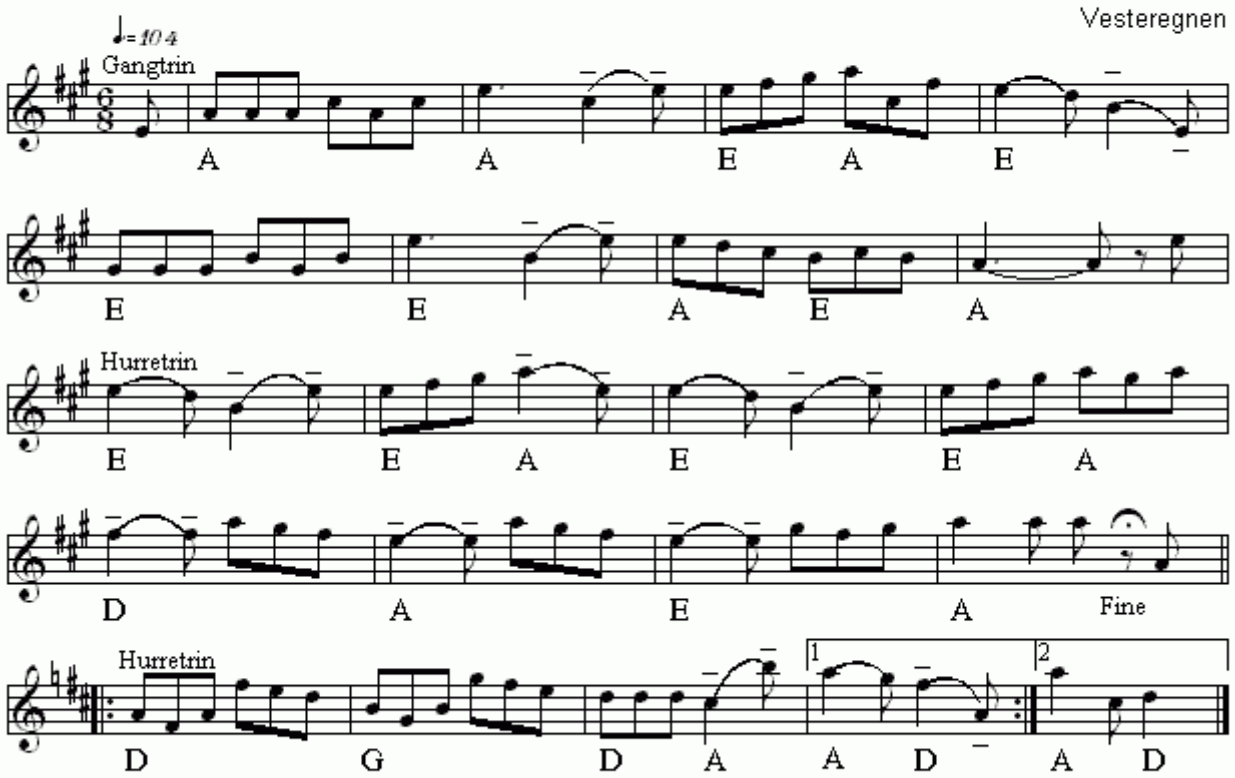

Vester-Herreds Sekstur(DK)
Nr 642 i "358"-samlingen

Node fra Folkets Hus Spillefolk: www.folketshus.dk (Filnavn: tu-vesterherredssekstur, node sidst revideret 9/12 - 2014)

Vippen

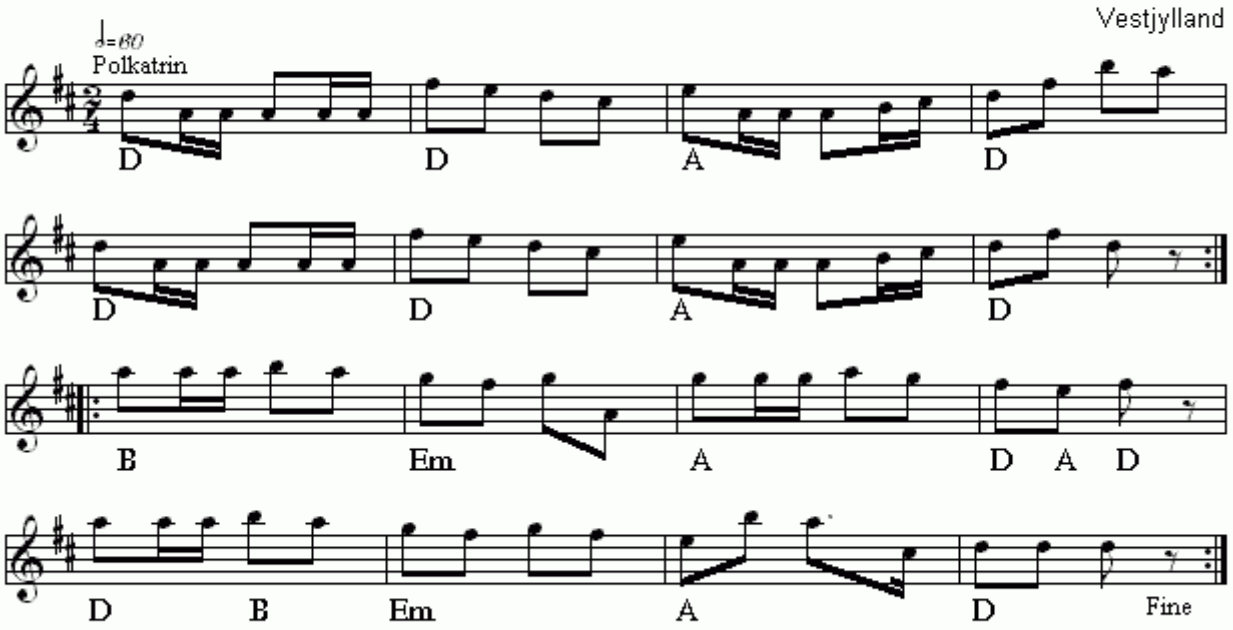

Vippen(DK)
Nr 445 i "358"-samlingen

Node fra Folkets Hus Spillefolk: www.folketshus.dk (Filnavn: tu-vippen, node sidst revideret 17/1 - 2015)

Vride Rumpe

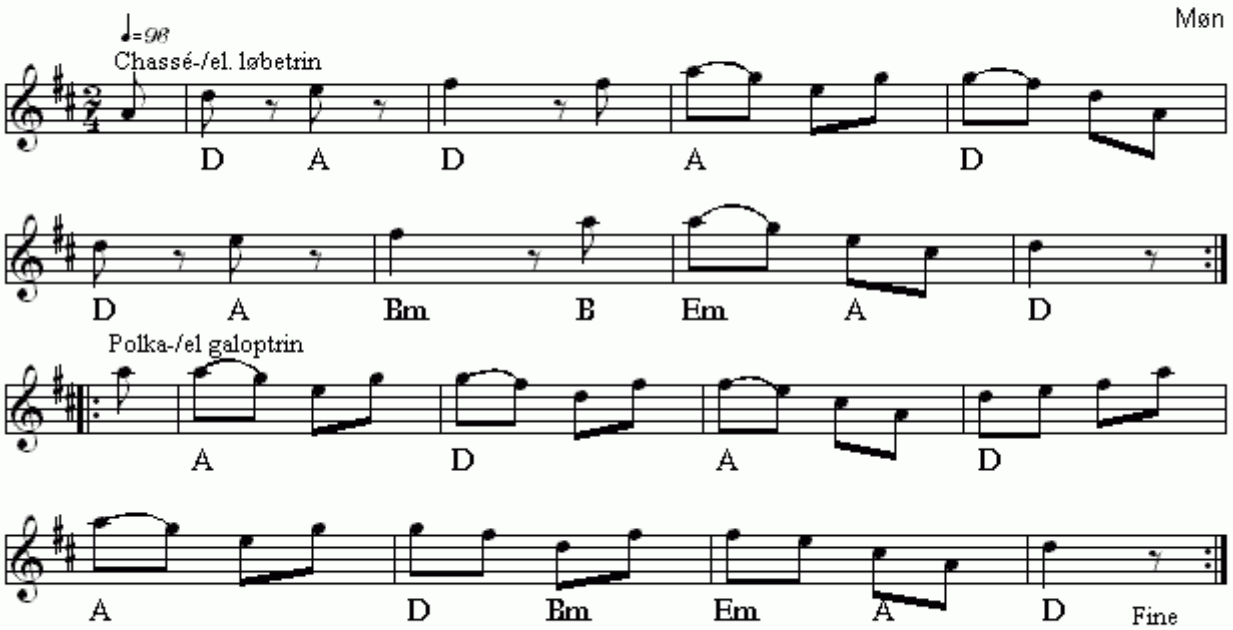

Vride Rumpe(DK)
Nr 487 i "358"-samlingen

Node fra Folkets Hus Spillefolk: www.folketshus.dk (Filnavn: tu-vriderumpe, node sidst revideret 8/12 - 2014)

Vrøvl i Hatten

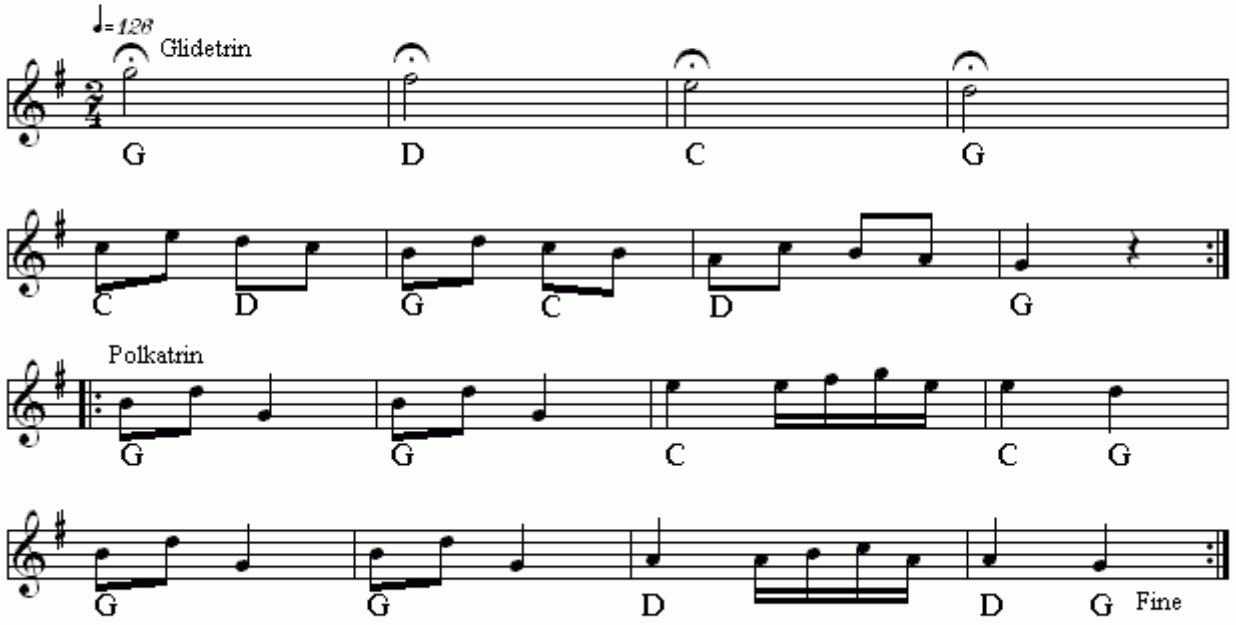

Vrøvl i Hatten(DK)
Nr 401 i "358"-samlingen

Node fra Folkets Hus Spillefolk: www.folketshus.dk (Filnavn: tu-vrzzvlihatten, node sidst revideret 17/1 - 2015)

Vupti

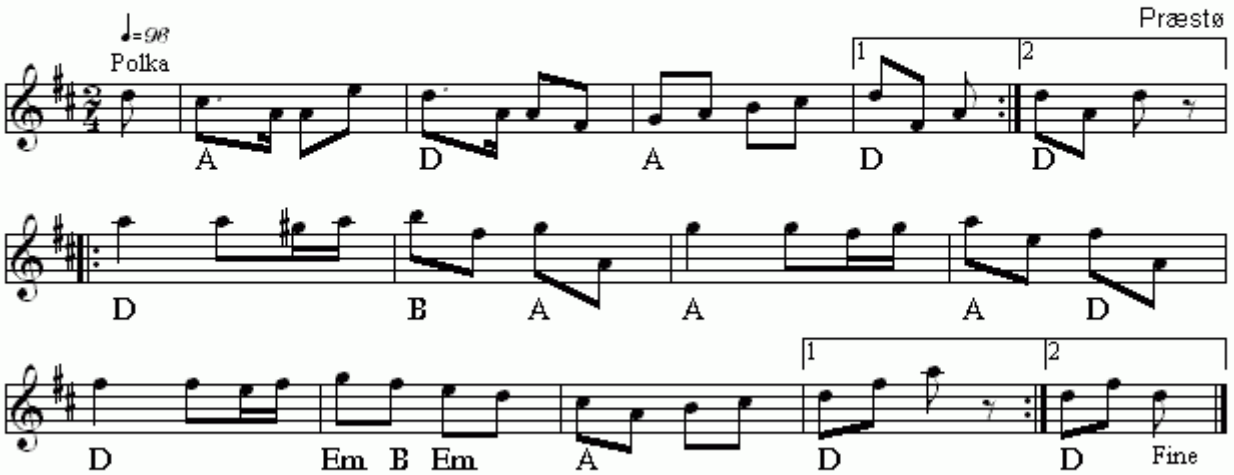

Vupti(DK)
Nr 493 i "358"-samlingen

Node fra Folkets Hus Spillefolk: www.folketshus.dk (Filnavn: tu-vupti, node sidst revideret 30/12 - 2014)

Væver Vals

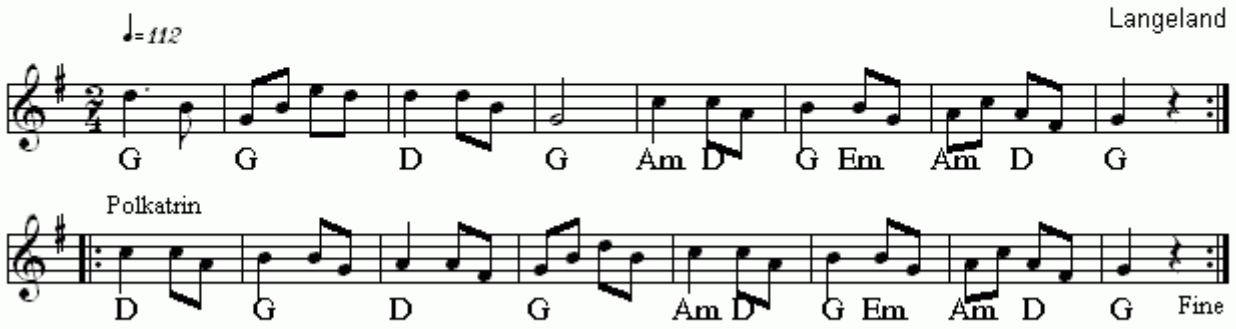

Væver Vals(DK)
Nr 417 i "358"-samlingen

Node fra Folkets Hus Spillefolk: www.folketshus.dk (Filnavn: tu-vzvervals, node sidst revideret 23/11 - 2014)

Wienerkreutz

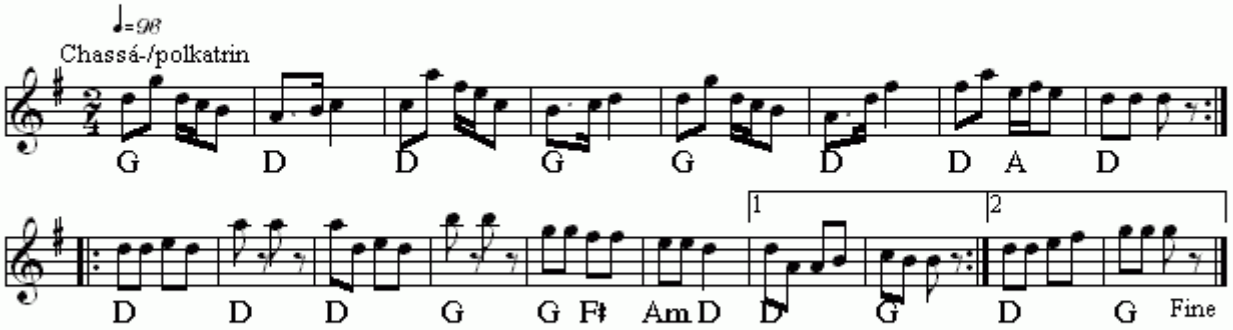

Wienerkreutz(DK)
Nr 450 i "358"-samlingen

Node fra Folkets Hus Spillefolk: www.folketshus.dk (Filnavn: tu-wienerkreutz, node sidst revideret 19/11 - 2014)

Wupdi

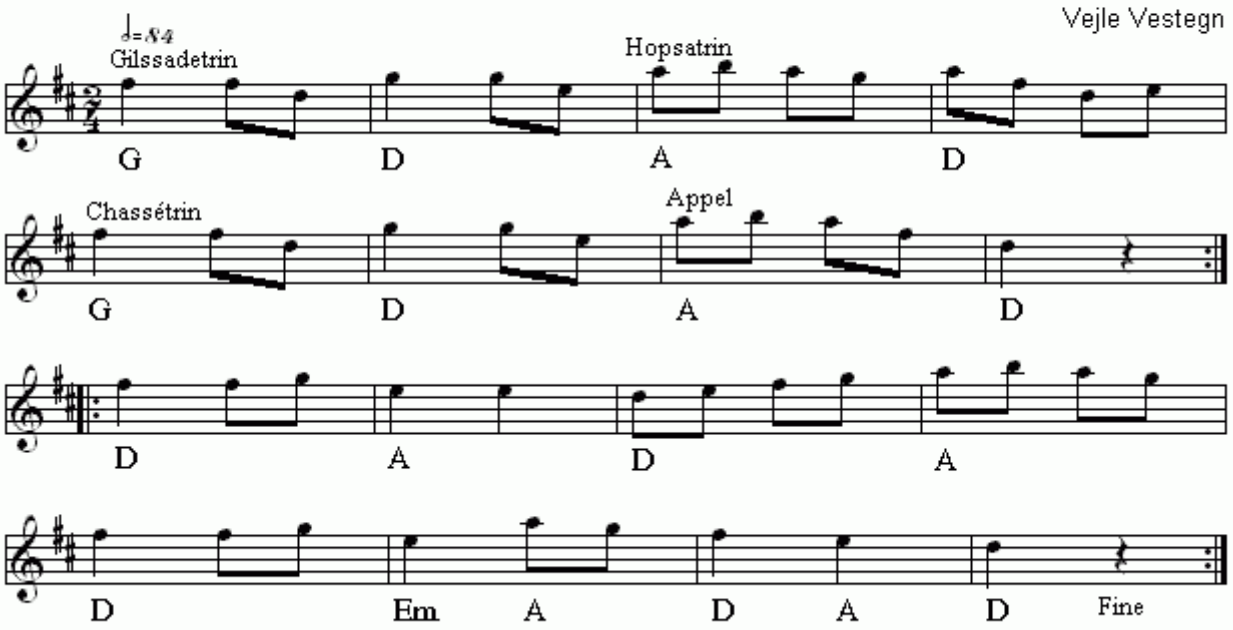

Wupdi(DK)
Nr 530 i "358"-samlingen

Node fra Folkets Hus Spillefolk: www.folketshus.dk (Filnavn: tu-wupdi, node sidst revideret 17/12 - 2014)

Æ Firkant II

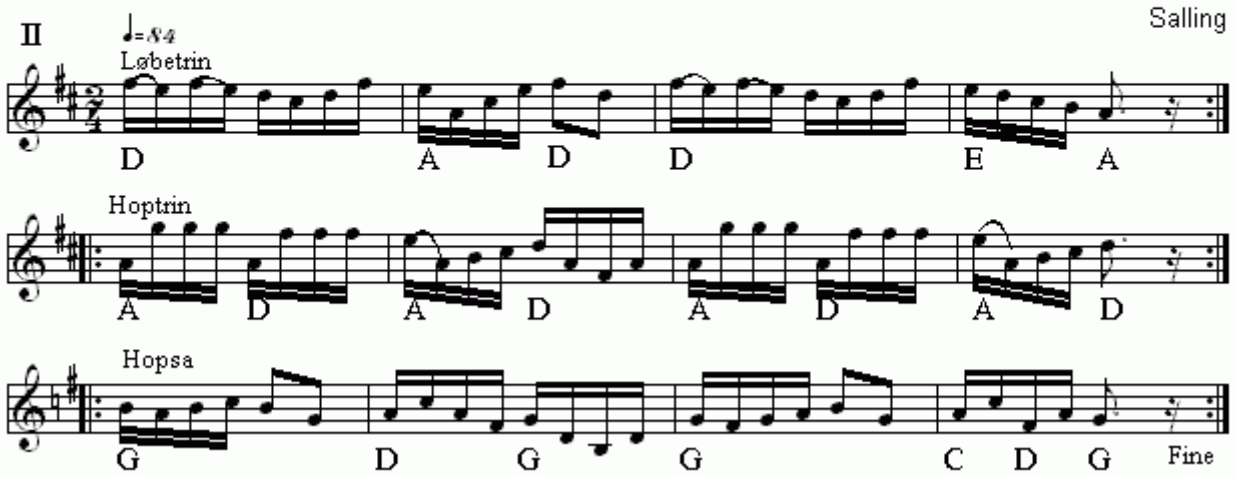

Æ Firkant II(DK)
Nr 512 i "358"-samlingen

Node fra Folkets Hus Spillefolk: www.folketshus.dk (Filnavn: tu-zfirkantii, node sidst revideret 24/11 - 2014)

Æ Kontradans

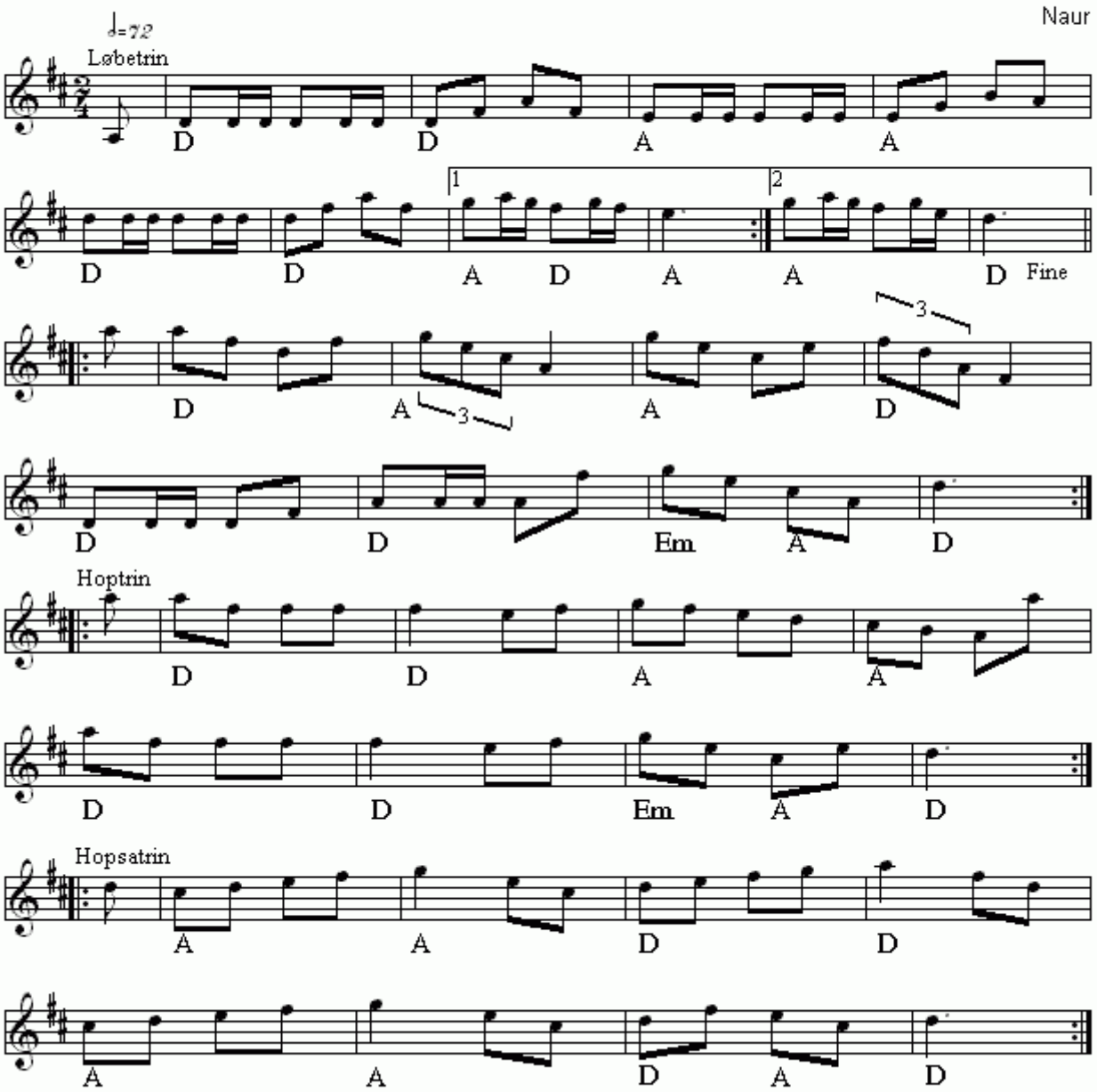

Æ Kontradans(DK)
Nr 611 i "358"-samlingen

Node fra Folkets Hus Spillefolk: www.folketshus.dk (Filnavn: tu-zkontradans, node sidst revideret 30/1 - 2015)

Æ Livstyk

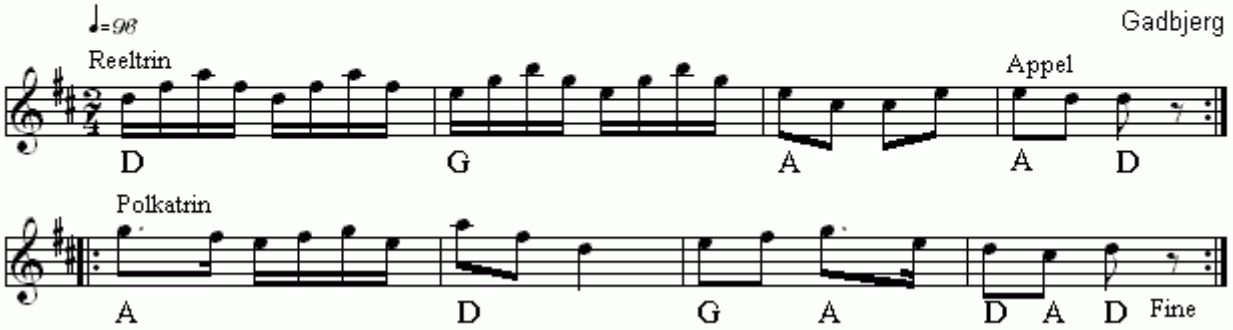

Æ Livstyk(DK)
Nr 459 i "358"-samlingen

Node fra Folkets Hus Spillefolk: www.folketshus.dk (Filnavn: tu-zlivstyk, node sidst revideret 25/11 - 2014)

Æ Russer

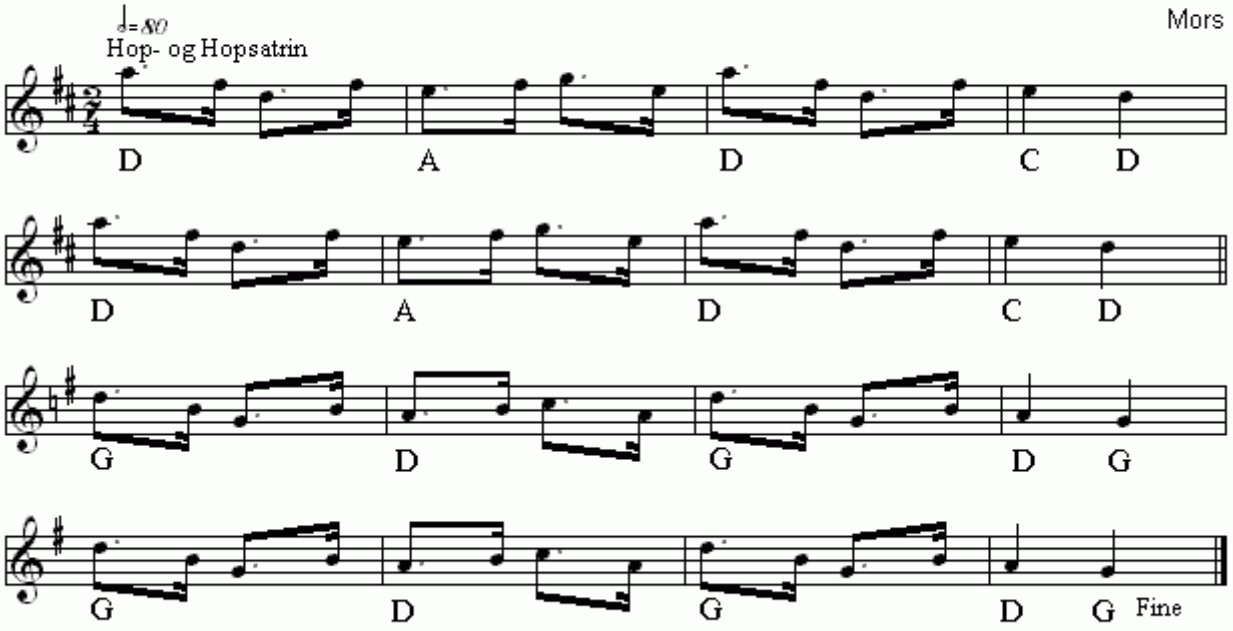

Æ Russer(DK)
Nr 476 i "358"-samlingen

Node fra Folkets Hus Spillefolk: www.folketshus.dk (Filnavn: tu-zrusser, node sidst revideret 16/1 - 2015)

Æ Skjødstrupper

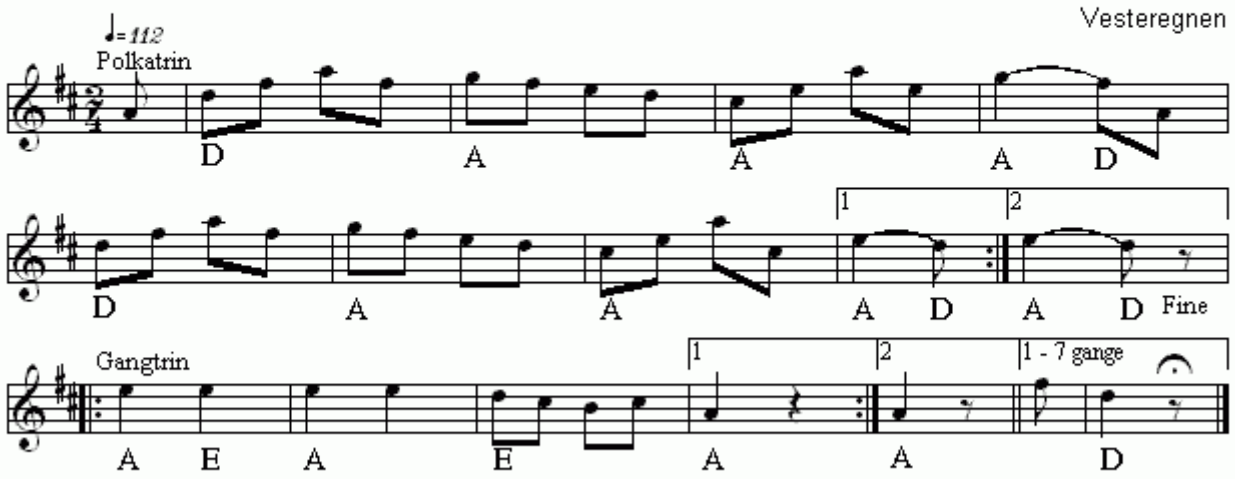

Æ Skjødstrupper(DK)
Nr 635 i "358"-samlingen

Node fra Folkets Hus Spillefolk: www.folketshus.dk (Filnavn: tu-zskjzzdstrupper, node sidst revideret 10/1 - 2015)

Æ Skrudtrupper

526 i "358"

Rødding

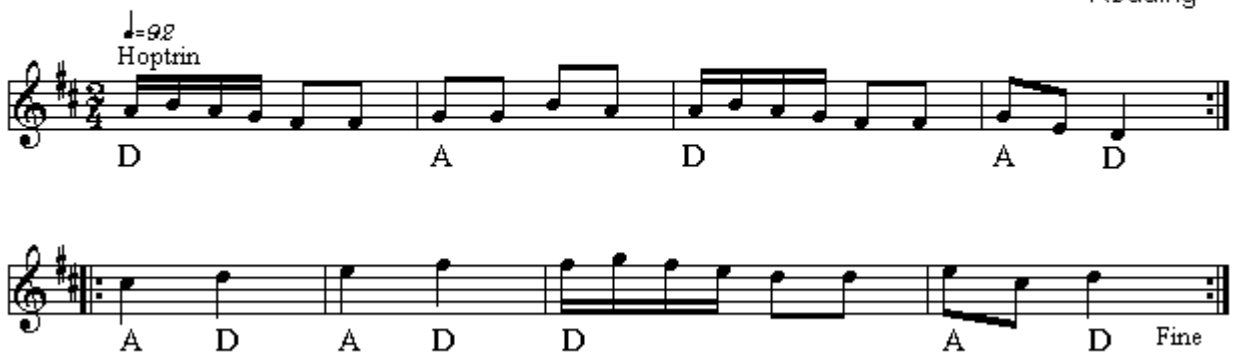

Æ Skurdstrupper (DK)
Nr526 i "358"-samlingen
Egn: Rødding i Himmerland
Node fra Folkets Hus Spillefolk: www.folketshus.dk (Filnavn: tu-zskrudstrupper node sidst revideret 28/4 - 2015)

Øjnene, den med

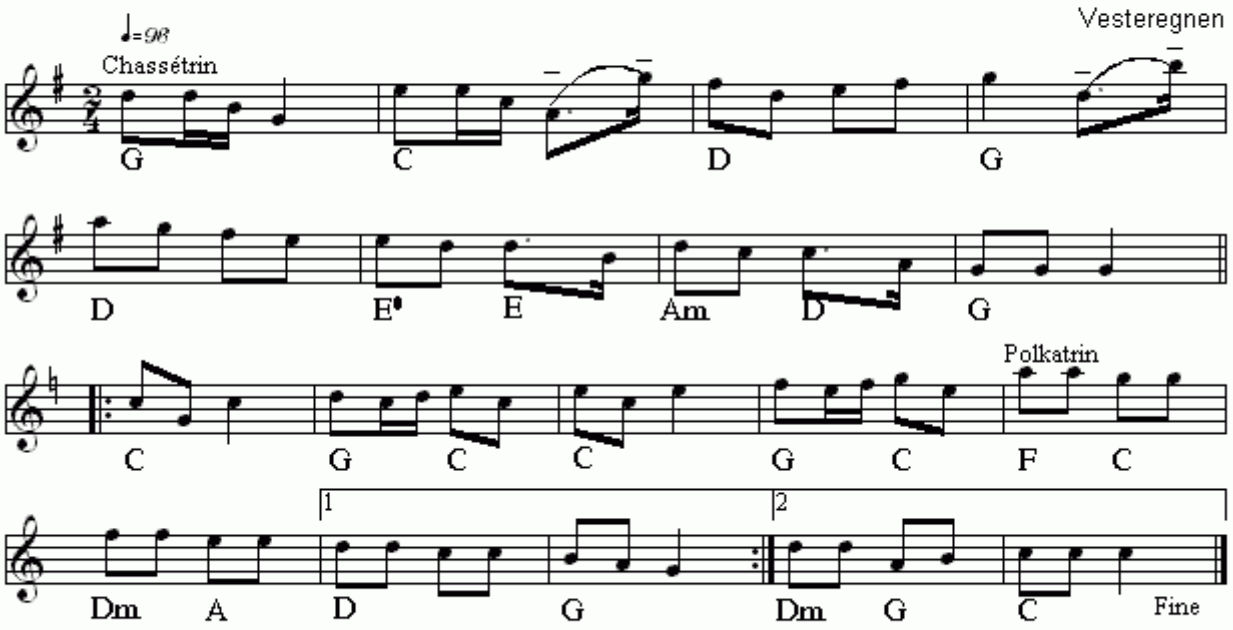

Øjnene, den med(DK)
Nr 626 i "358"-samlingen

Node fra Folkets Hus Spillefolk: www.folketshus.dk (Filnavn: tu-zzjnenedenmed, node sidst revideret 6/2 - 2015)

Østerbo-Kontra

Syd-Thy

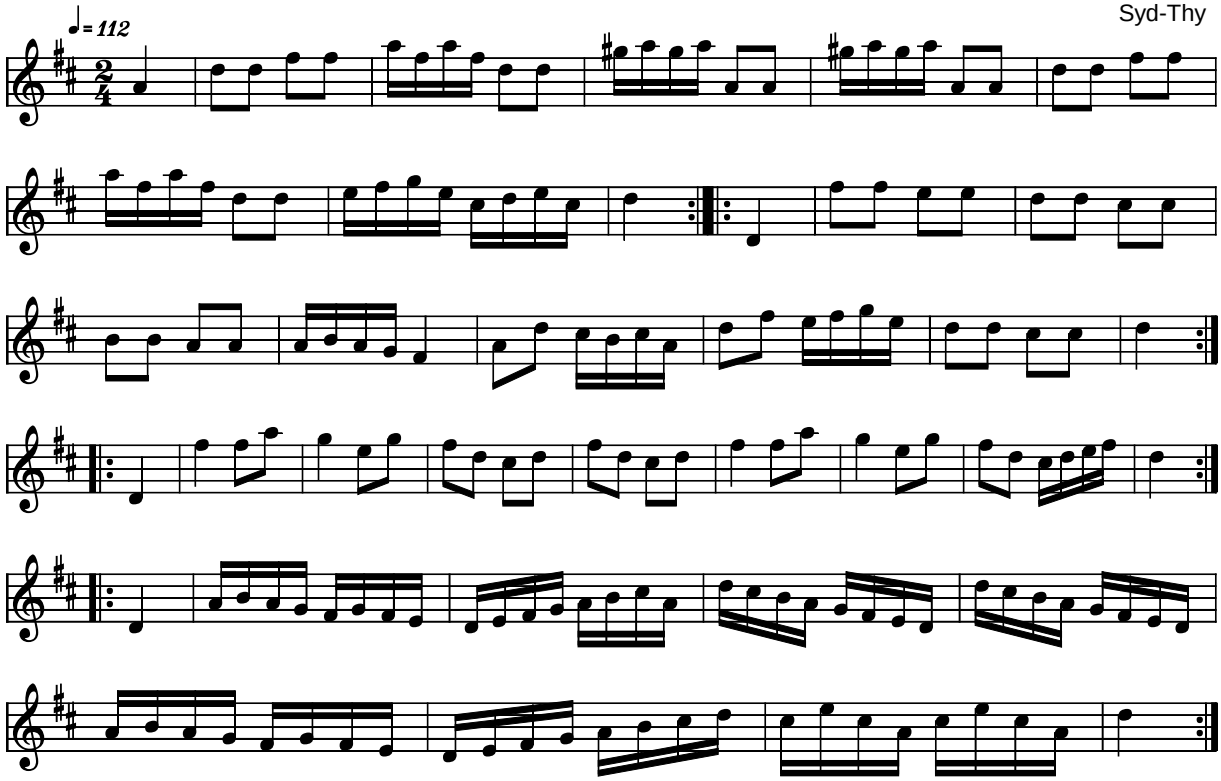

Østerbo-Kontra Syd-Thy (DK)

Kilde: 358 Danske Folkedansemelodier (nr. 67)
Node fra Folkets Hus Spillefolk: www.folketshus.dk (Filnavn: tu-zzsterbo, node og tekst sidst revideret 23/3-2004)

Østerbopolsk

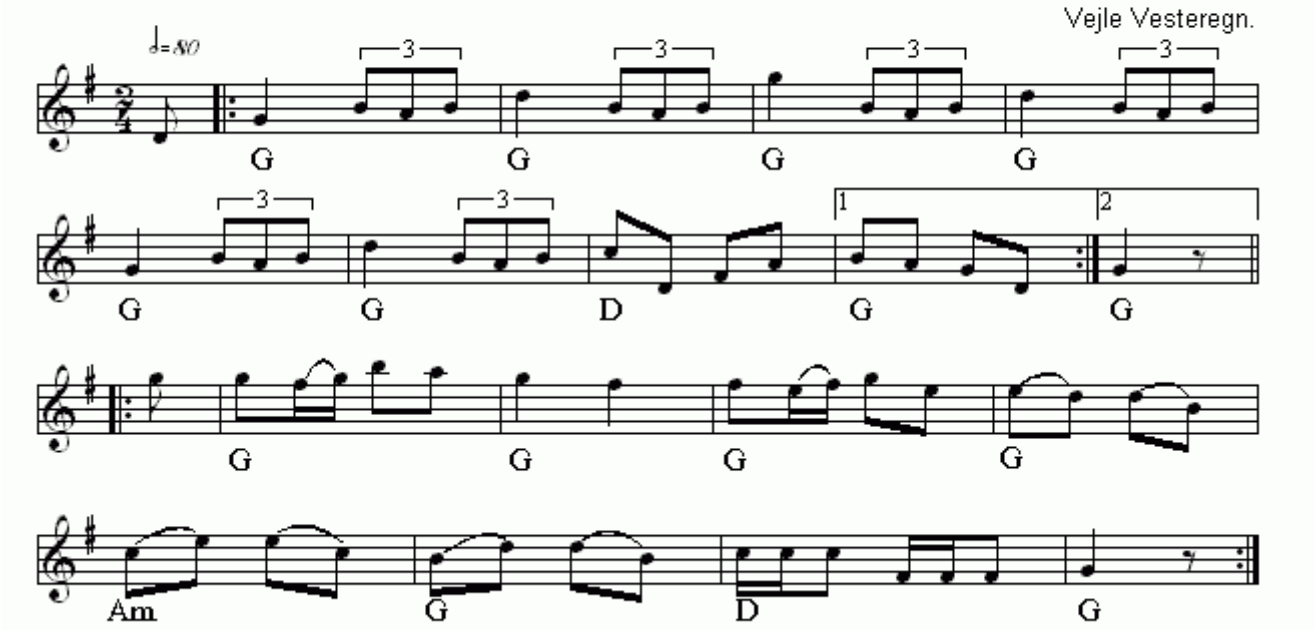

Østerbopolsk(DK)
Nr 334 i "358"-samlingen

Node fra Folkets Hus Spillefolk: www.folketshus.dk (Filnavn: tu-zzsterbopolsk, node sidst revideret 23/11 - 2014)

1:aprilvalsen

Friluftsvalsen

Kajsa Abrahamsson

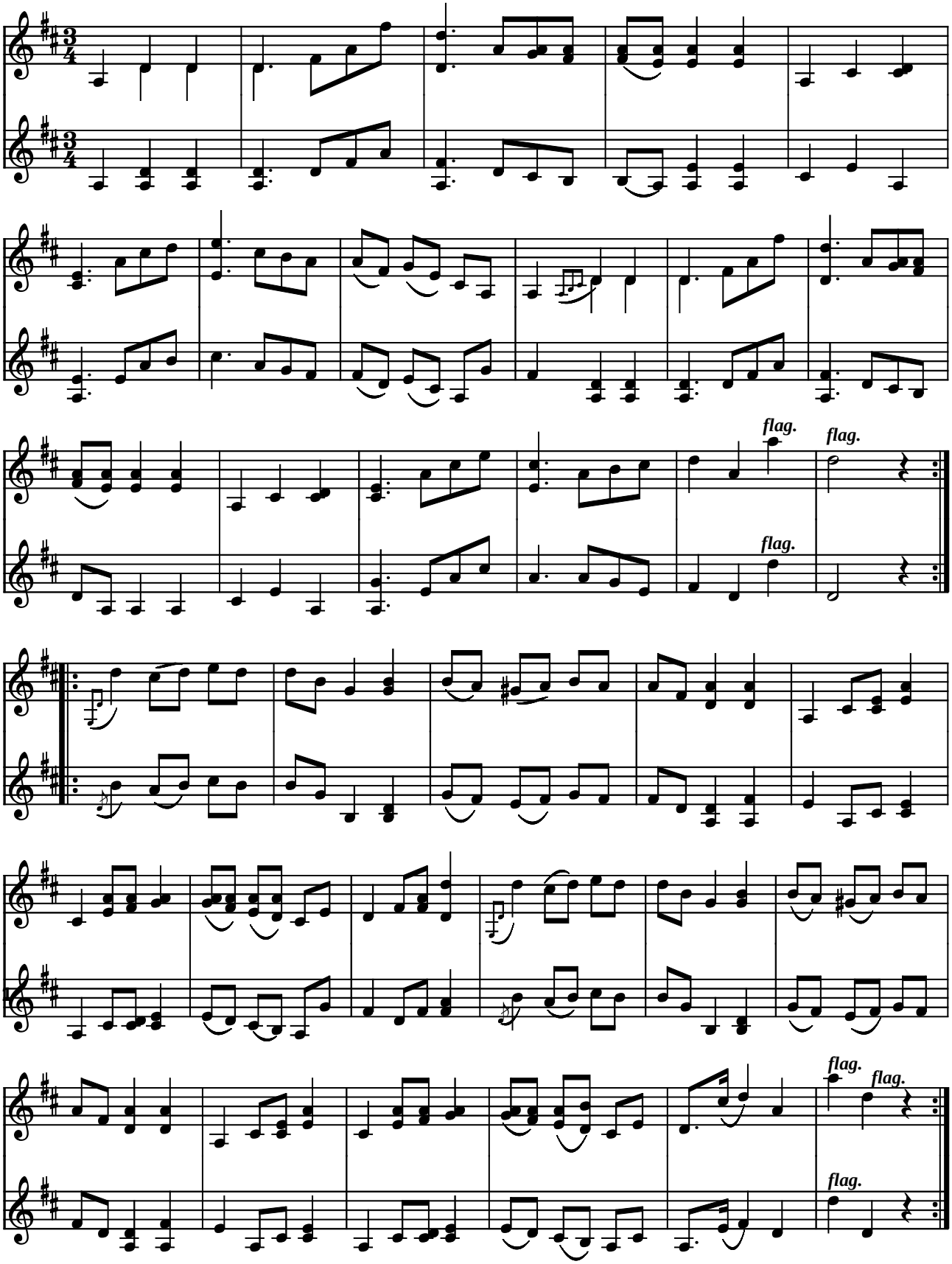

:aprilvalsen Friluftsvalsen af Kaisa Abrahamsson (S) 1987

Flageoletterne i slutningen af begge repriser tages med 4. finger midt på hhv. a- og d-strengen på violin.

(Node fra Folkets Hus Spillefolk: www.folketshus.dk)

To Valse fra Agerskrog

nummer 676 i "358"

Agerkrog

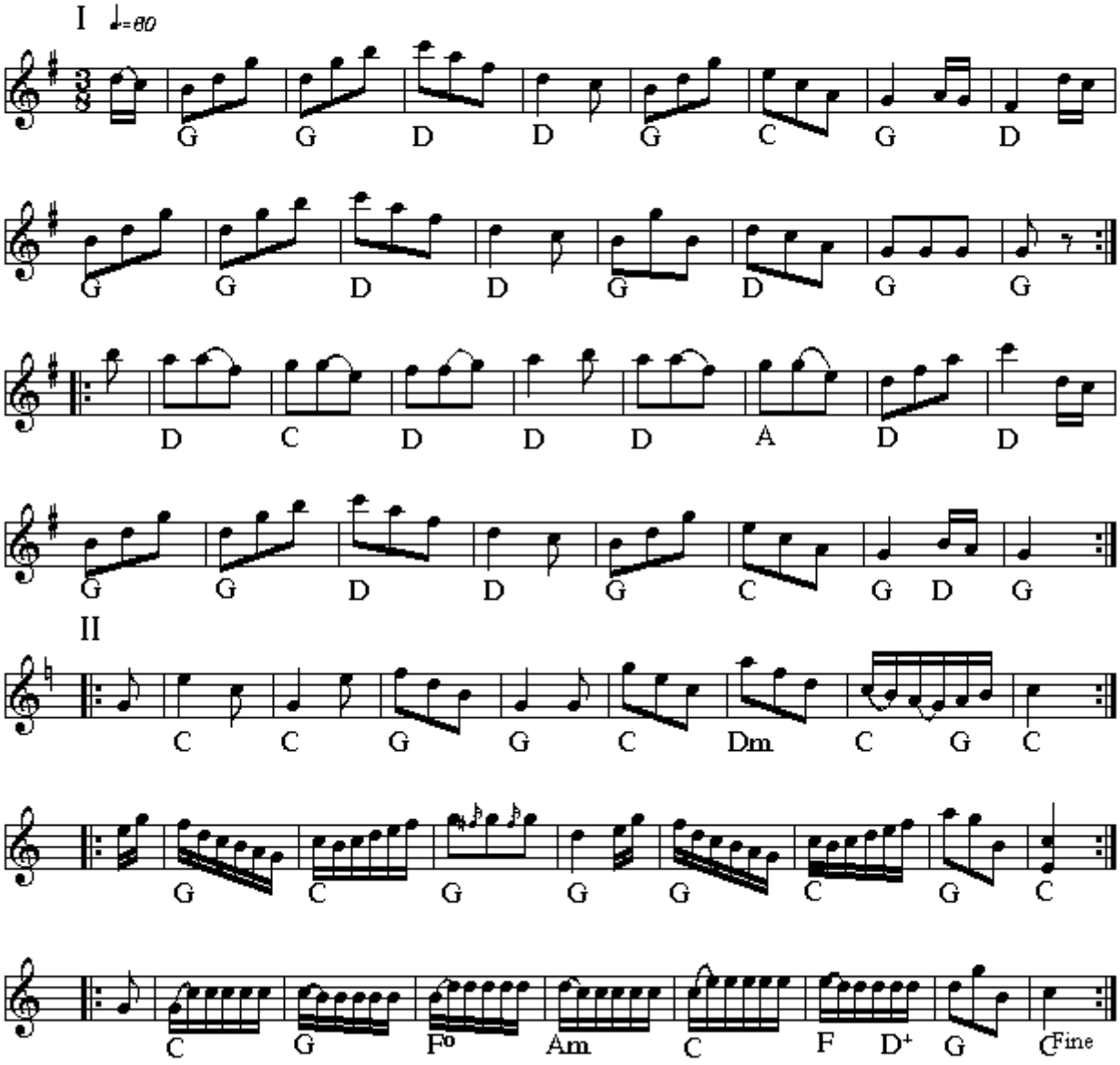

To valse fra Agerskrog(DK)
Nr 676 i "358"-samlingen

Node fra Folkets Hus Spillefolk: www.folketshus.dk (Filnavn: va-2agerskrog, node sidst revideret 28/12 - 2014)

Vals i A-dur

Frederik Iversen

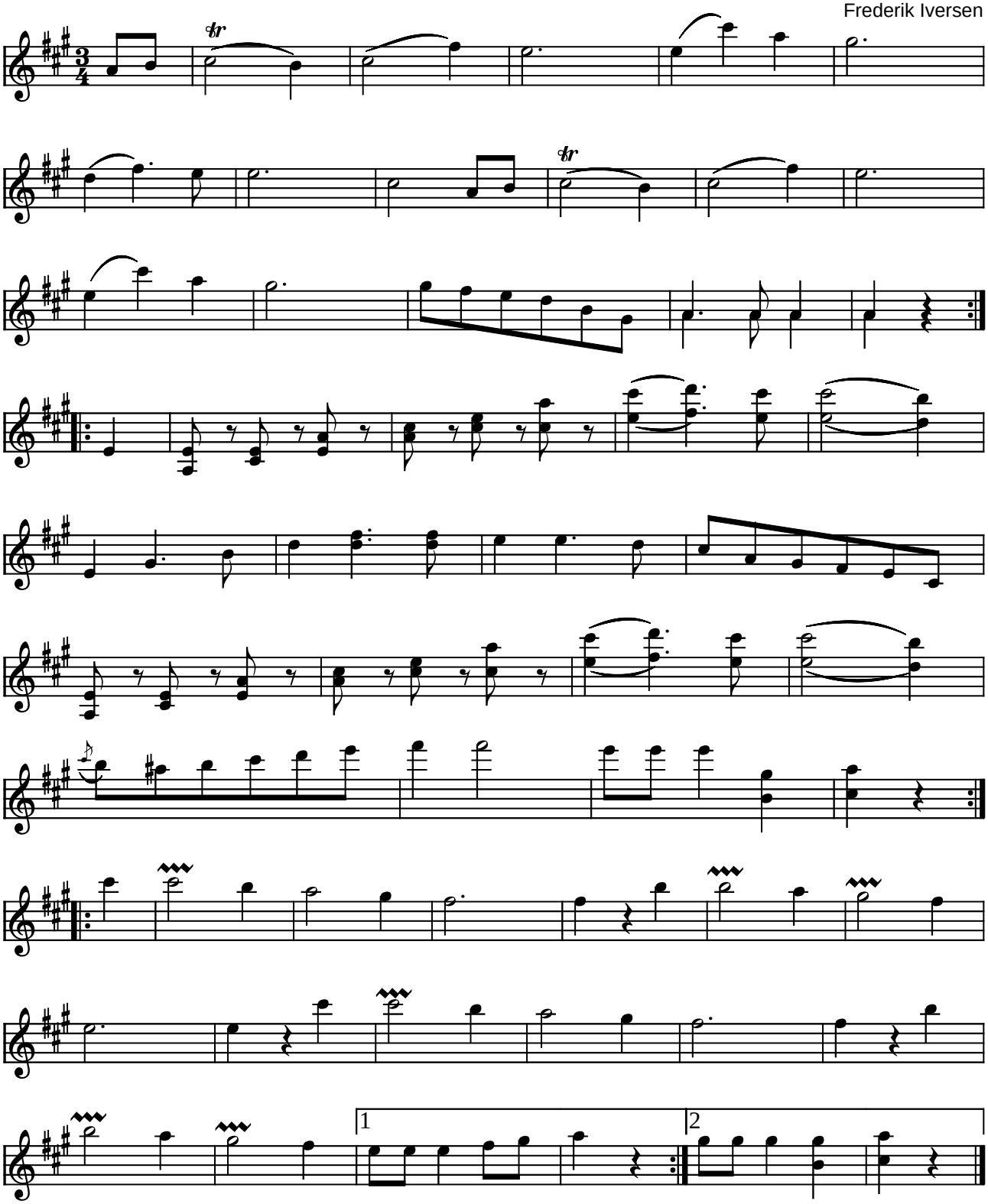

Vals i A-dur af Frederik Iversen (DK)

(Node fra Folkets Hus Spillefolk: www.folketshus.dk)

Vals fra Agerkrog nr. 36

fra Hans Christian Andersens nodebog

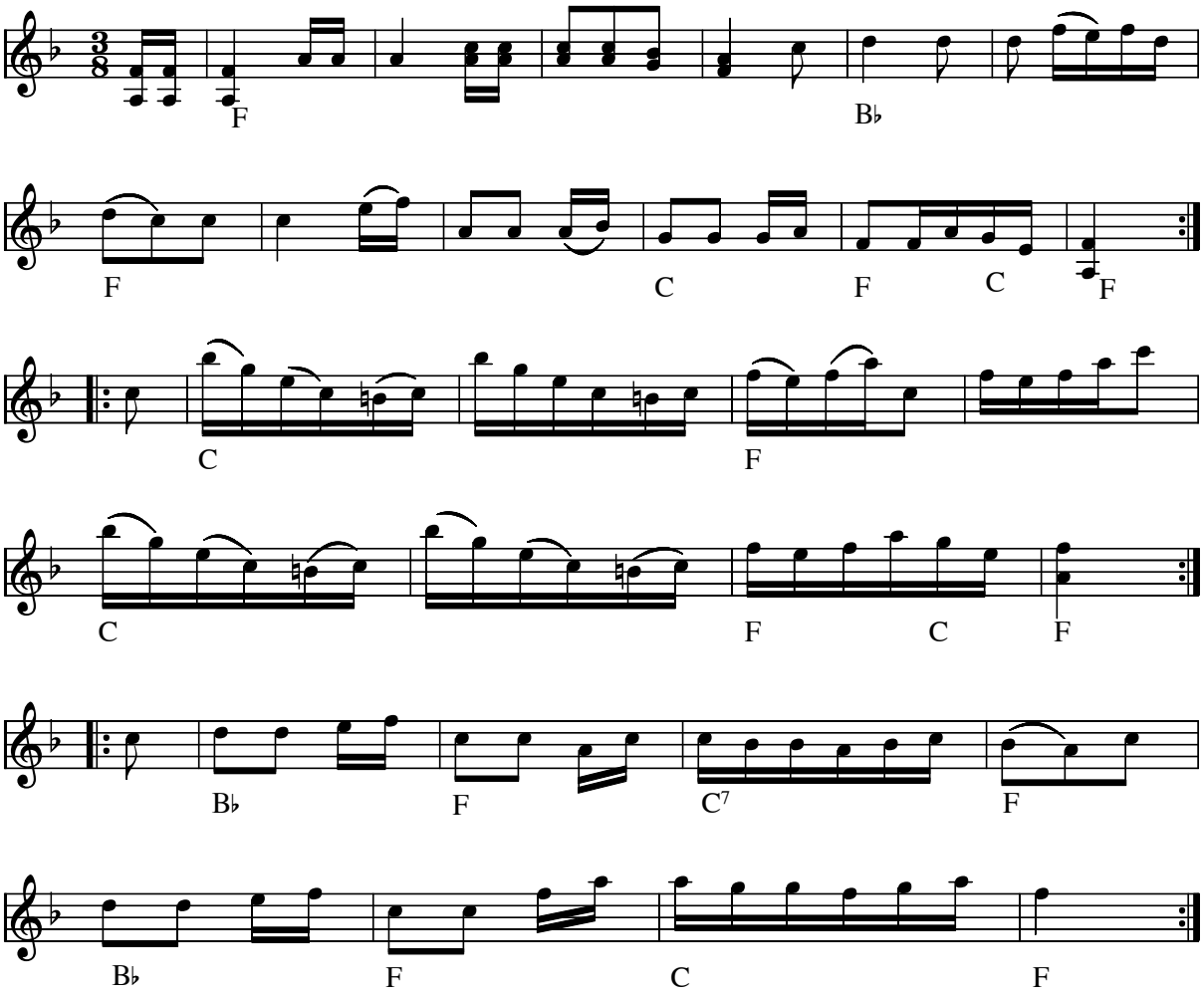

Vals fra Agerkrog nr. 36 (DK) omkr. 1826-36

Kilde: Agerkrog - Christensen, Anders / Andersen, Hans Christian Nodebog I (Dansk Folkemindesamling 1955/01

Node fra Folkets Hus Spillefolk: www.spillefolk.dk (Filnavn: va-ager036, Lavet 25/4-2005 og sidst revideret 25/4-2005)

Vals fra Agerkrog nr. 39

fra Hans Christian Andersens nodebog

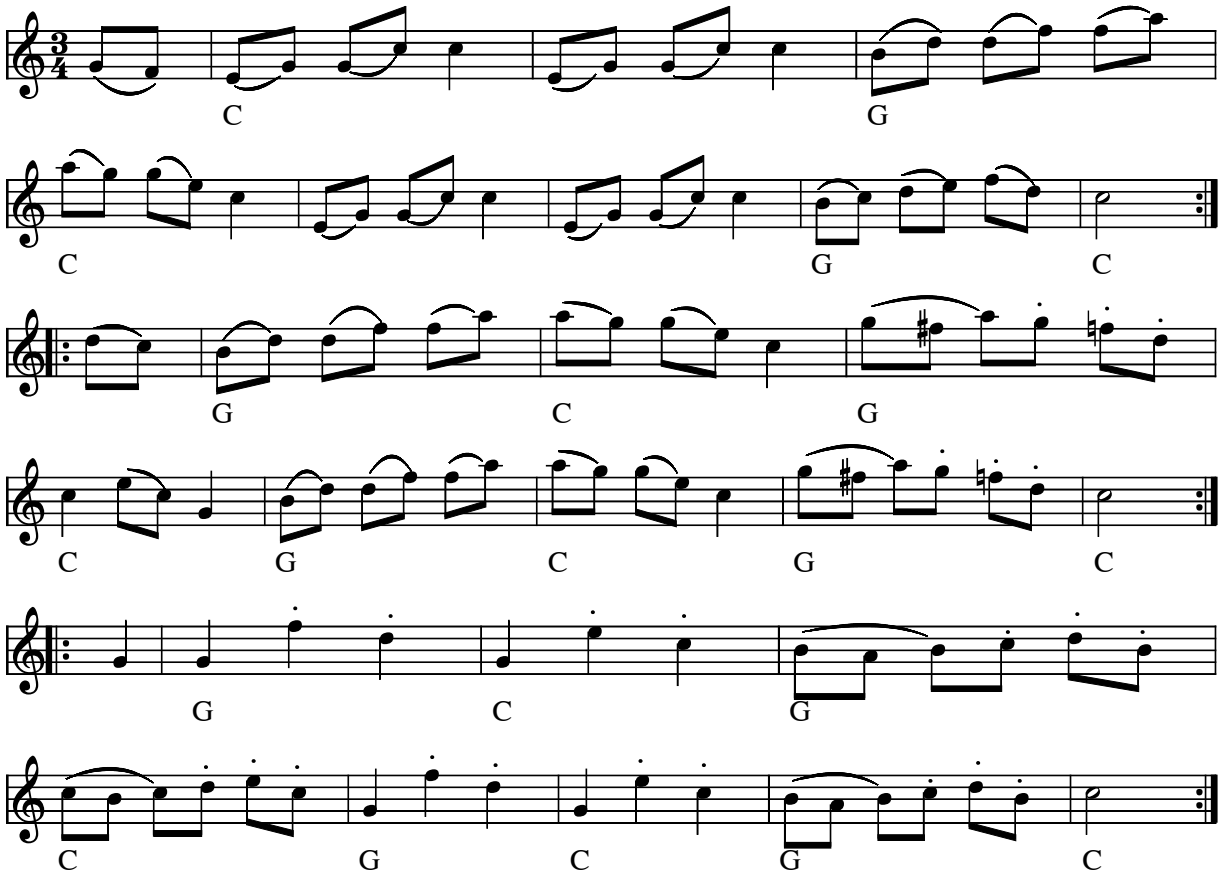

Vals fra Agerkrog nr. 39 (DK) o. 1826-36

Kilde: Agerkrog - Christensen, Anders / Andersen, Hans Christian Nodebog I (Dansk Folkemindesamling 1955/017 C:103)
Node fra Folkets Hus Spillefolk: www.folketshus.dk (Filnavn: va-ager039, node og tekst sidst revideret 20/5-2004)

To Valse

(Vals nr. 51a og nr. 54)

Agerkrog

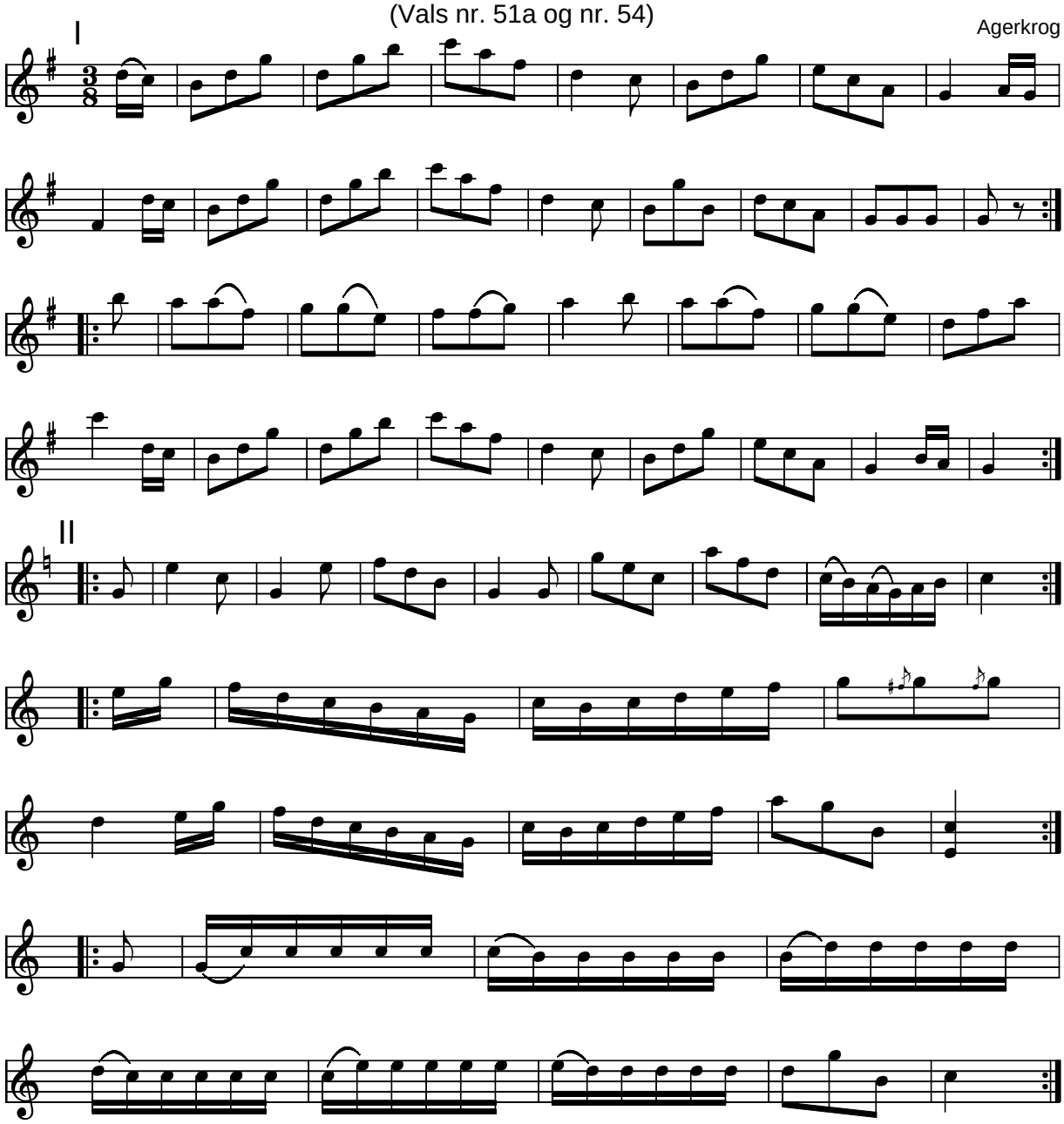

Agerkrog nr. 51a og 54, Vals fra To Valse (DK) o. 1826-36

OBS - OBS - OBS - Se følgende inden du beslutter dig for, hvordan du vil spille den!!!

Ifølge spillemandens egen nodebog har han på et tidspunkt valgt at disse to valse skulle sættes sammen til én. Til gengæld er der tilsyneladende nogen uenighed om, hvorvidt 3. reprise i vals II, skal være med i denne sammenlægning, idet der findes nodebøger både med og uden denne reprise. Efter at have studeret de scannede kopier af de originale noder (det kan DU iøvrigt også gøre på Dansk Folkemindesamlings hjemmeside), synes jeg personligt nu ikke, at der burde kunne være tvivl om, at denne reprise IKKE skal med. Derfor er der her på siden kun medtaget de to første repriser i vals II, selvom hele valsen er medtaget i nodebilledet. God fornøjelse, Niels G.

Kilde: Agerkrog - Christensen, Anders / Andersen, Hans Christian Nodebog I (Dansk Folkemindesamling 1955/017 C:103) 358 Danske Folkedansemelodier (nr. 676)
Node fra Folkets Hus Spillefolk: www.folketshus.dk (Filnavn: va-ager051, node og tekst sidst revideret 19/10-2004)

Agnes vals

Tekst: Carl Viggo Meincke

Musik: William Hannah

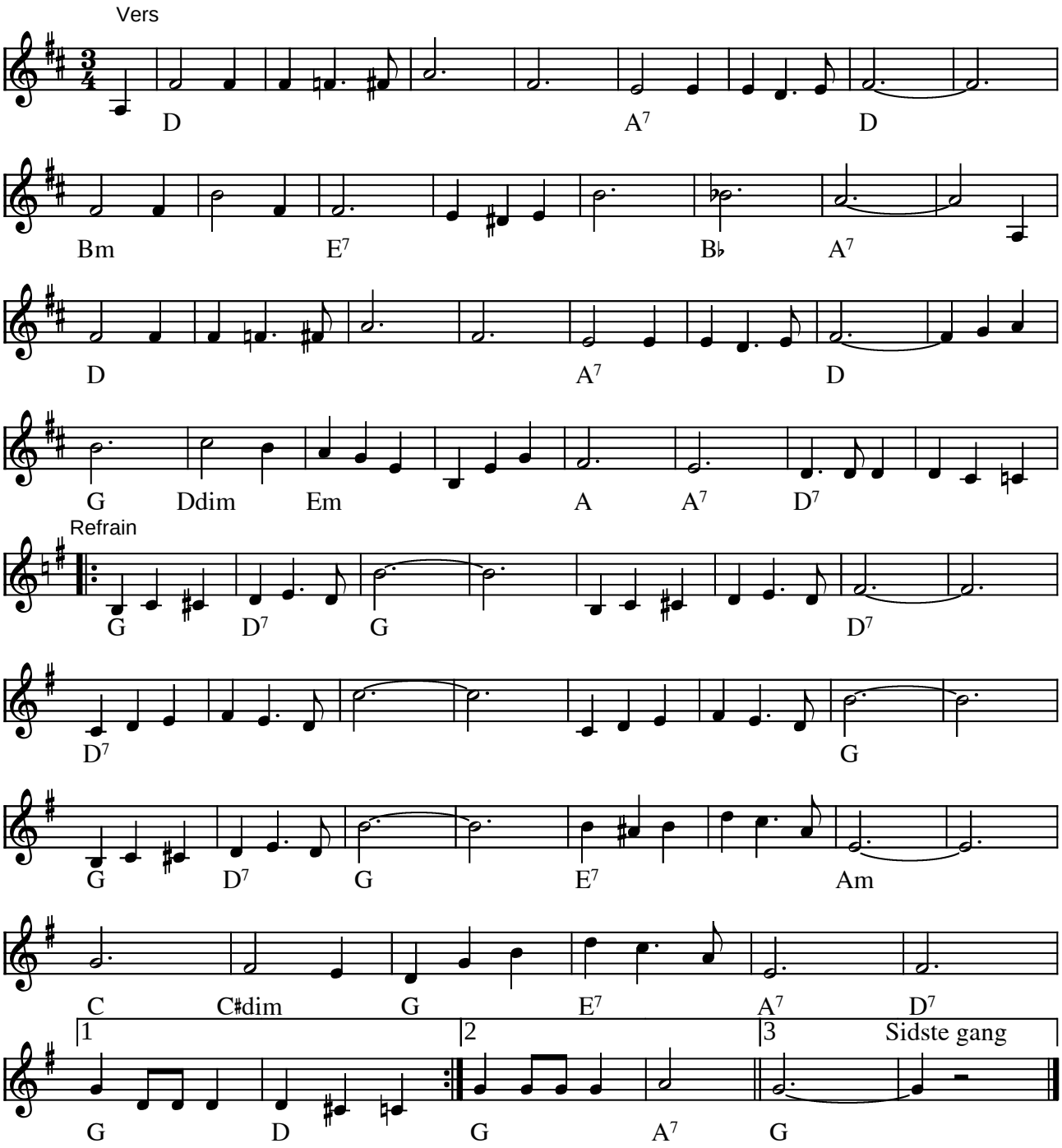

Agnes vals af William Hannah

Vers:
En vals kan bringe os glæde, også sorger og ve.
Her er min historie, lidt banal måske.
Jeg dansed' sammen med Agnes, tro'de lykken var min,
men den svandt brat med tonen fra cello og violin.

Refr:
Valsen med Agnes var skøn. Agnes var livlig og køn.
Da jeg blev kærlighedsfuld, så jeg en glat ring af guld.
Hun dansed' ud af min favn. Jeg kender ikke hans navn,
men elsker pigen jeg misted' i Agnes Vals

(Node fra Folkets Hus Spillefolk: www.folketshus.dk)

Akuvalssi

Konsta Jylhä

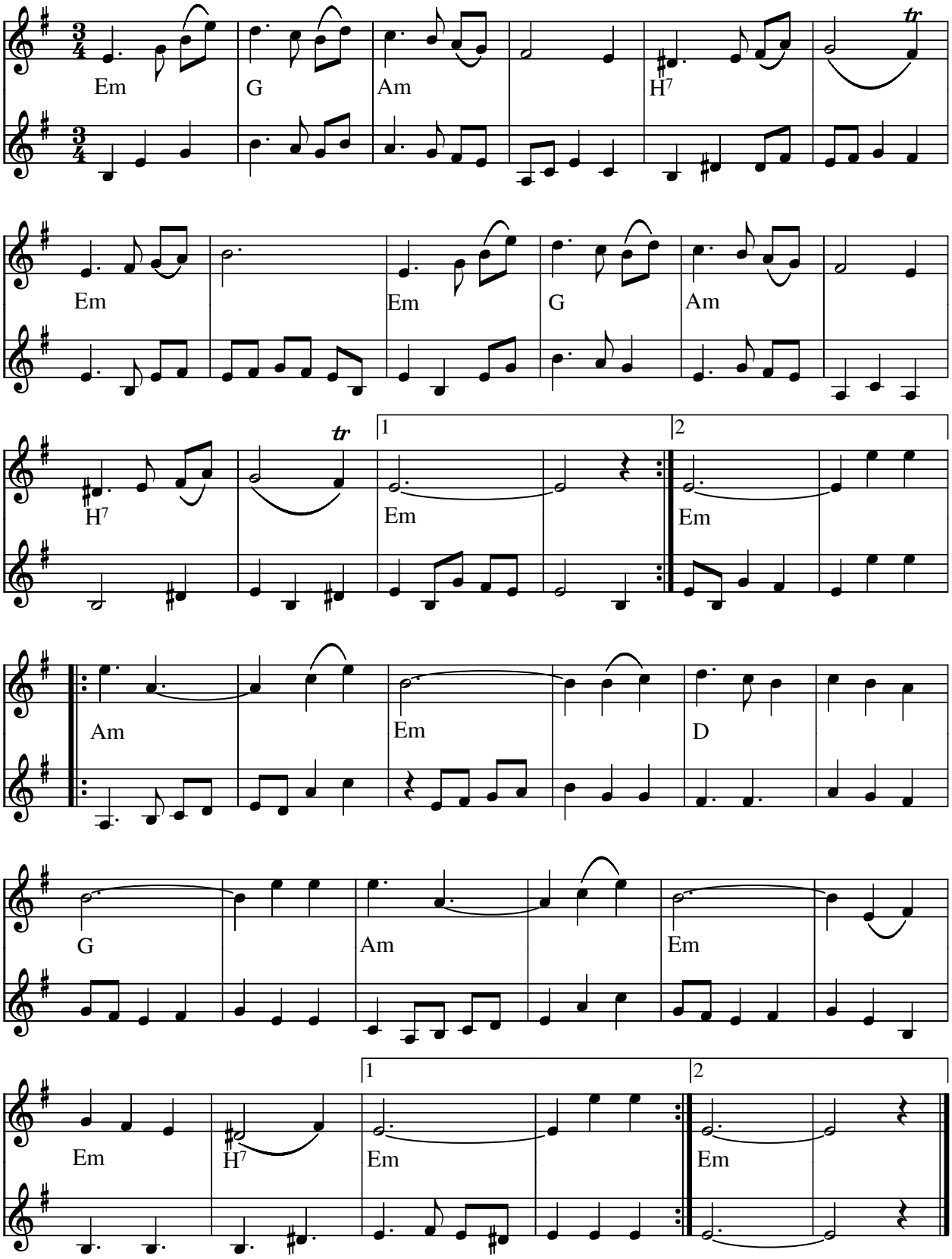

Akuvalssi af Konsta Jylhä (SF)

Kilde: Node udleveret ved workshop med "The Kouhot" 2005
Node fra Folkets Hus Spillefolk: www.spillefolk.dk (Filnavn: va-akuvalssi, node sidst revideret 5/4-2005)

Al Capone's Vals

Skål Klubben fra Nisswa Minnesota

Efter Magnus Gustafsson

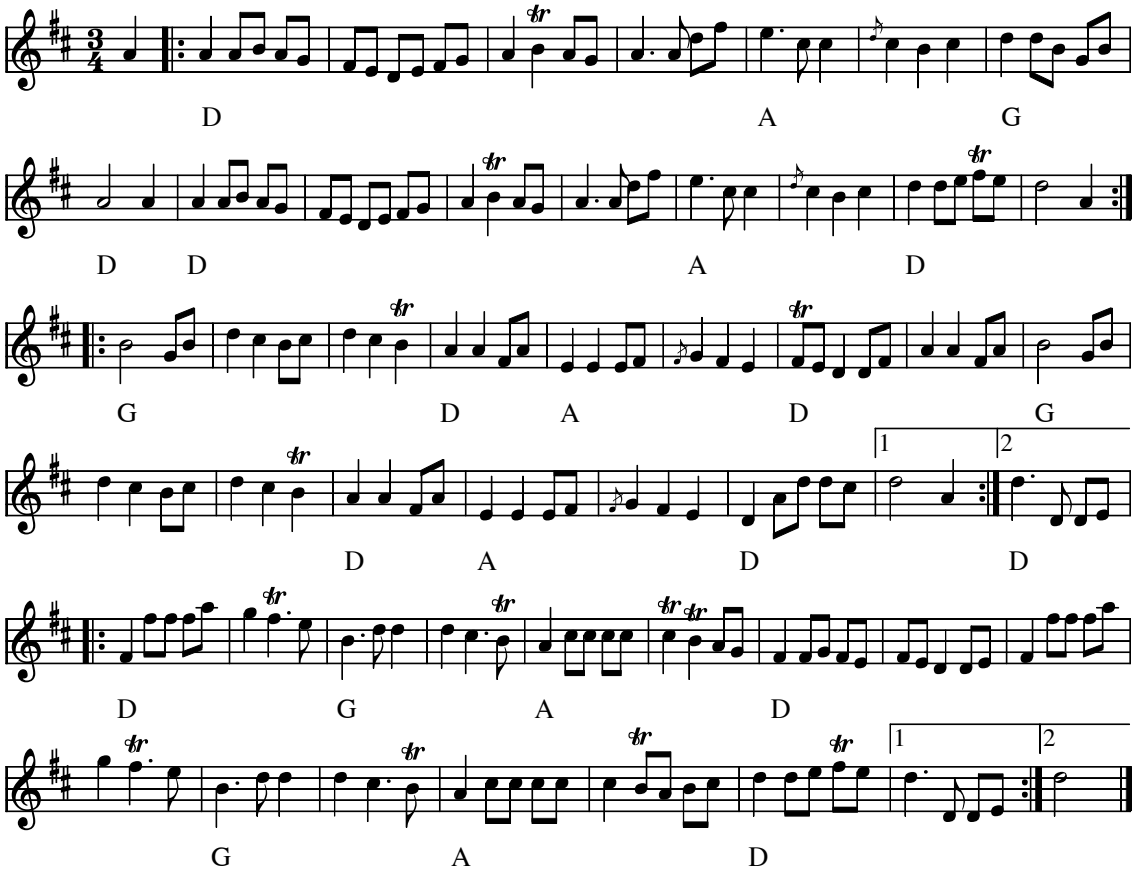

Al Capones Vals (S)
Komponist: Ivar i Ulveboda

Valsen er efter Ivar i Ulveboda, som var "iceboy" hos den berygtede gangsterkonge Al Capone i Chicago i 1920-erne. Valsen var Al Capones favorit vals, Al Capone bad efter sigende Ivar om at spille valsen hver morgen. Ivar flyttede tilbage til Ulveboda i Småland (ikke langt fra Korrö) efter sin tid i Chicago. Magnus Gustafsson lærte den af Ivar i 1977.

Indspillet på:

- CD: Skålklubb: Saturday Night

Kilde: Magnus Gustavsson
Node fra Folkets Hus Spillefolk: www.folketshus.dk (Filnavn: va-alcapone, node sidst revideret 12/9-2007)

Amalies vals

e. en ukendt fortolker

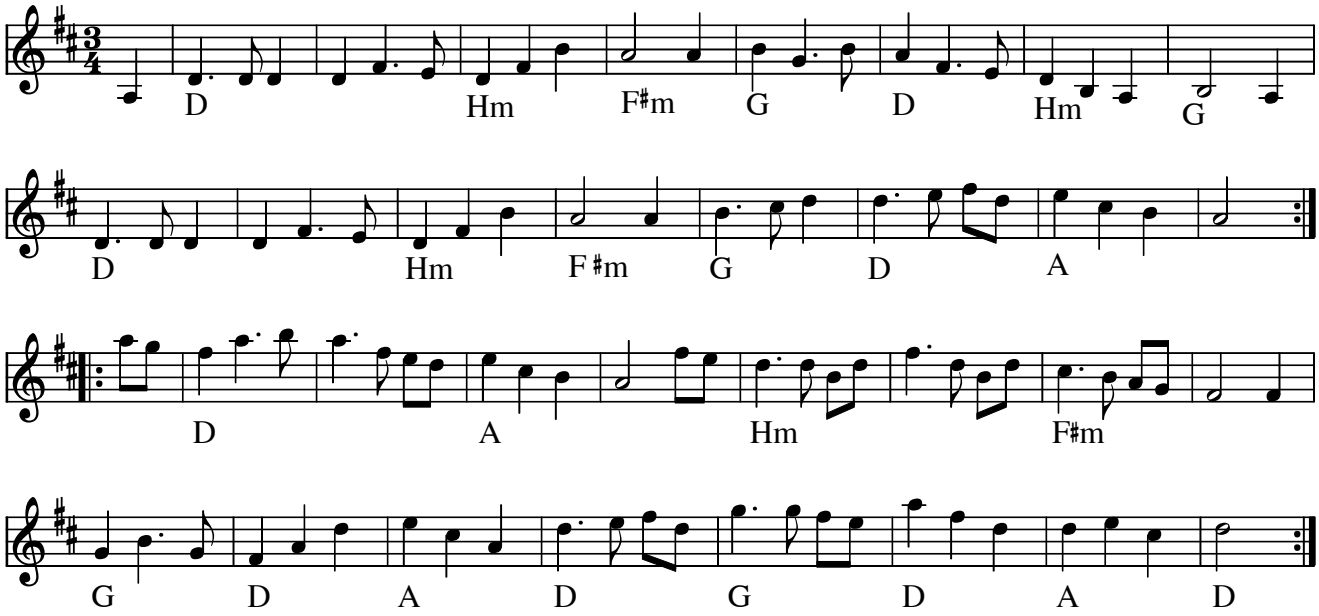

Amalies vals (USA) Folkelig variation af Amelia's Waltz

Amalies vals er en folkeudgave af Bob McQuillen's Amelia's Waltz (1981), befriet fra rytmiske "stunt".

Den var et gehør hit i halvfemserne og høres stadig. Her gengives en gammel håndskriftsnode.

Følgende er fra et **interview med Bob McQuillen** i forbindelse med tildelingen af **en musikpris i 2002**.

Q: What about the song Amelia? That's also one of your songs, right?

McQuillen: Let's see, this is sort of complicated. After Charles Lindbergh flew across the ocean in the Spirit of St. Louis, the thing was to get the plane back. They took the wings off and put them in one crate and the fuselage in another, then sent the whole thing back to this country aboard ship. I don't know where the wings box went but the fuselage crate eventually wound up on the banks of the Black Water River in Contoocook, a little town in New Hampshire. Somebody then took the crate and put a slanted roof on it and made a little cabin out of it. So now we got Lindbergh's crate living in the woods on the shores of the Black Water River which is about fifty feet across and pine trees all around, a real pretty spot.

Now along comes Diana Stiles and she lives in this thing for a while. She also develops a fondness for some dude and out of that we get the emergence of a cute little baby girl. Who, because this was Lindbergh's crate, was named... go ahead...

Q: Amelia? McQuillen: After... Q: Amelia Erhart.

McQuillen: You got it. That's exactly why. About three years or so after, that was when I decided that Amelia ought to have a tune. And that's how it all happened.

(Amelia Erhart var det kvindelige "svar" på Charles Lindbergh - nemlig den første kvinde, som krydsede Atlanterhavet alene i fly. Red.)

Kilde: Bernie Waugh

Node fra Folkets Hus Spillefolk: www.spillefolk.dk (Filnavn: va-amalie, node sidst revideret 20/2-2014)

Amelia's Waltz

Bob McQuillen

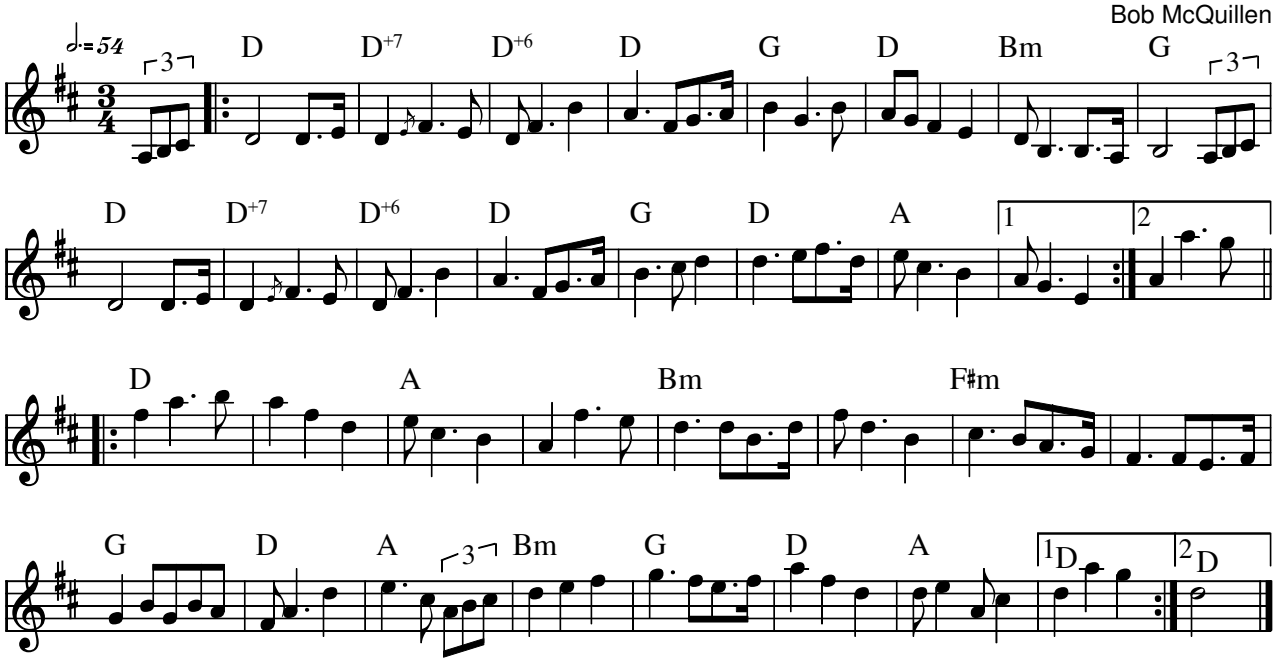

Amelia's Waltz (USA) af Bob McQuillen (1981)

Følgende er fra et **interview med Bob McQuillen** i forbindelse med tildelingen af **en musikpris i 2002**.

Q: What about the song Amelia? That's also one of your songs, right?

McQuillen: Let's see, this is sort of complicated. After Charles Lindbergh flew across the ocean in the Spirit of St. Louis, the thing was to get the plane back. They took the wings off and put them in one crate and the fuselage in another, then sent the whole thing back to this country aboard ship. I don't know where the wings box went but the fuselage crate eventually wound up on the banks of the Black Water River in Contoocook, a little town in New Hampshire. Somebody then took the crate and put a slanted roof on it and made a little cabin out of it. So now we got Lindbergh's crate living in the woods on the shores of the Black Water River which is about fifty feet across and pine trees all around, a real pretty spot.

Now along comes Diana Stiles and she lives in this thing for a while. She also develops a fondness for some dude and out of that we get the emergence of a cute little baby girl. Who, because this was Lindbergh's crate, was named... go ahead...

Q: Amelia? McQuillen: After... Q: Amelia Erhart.

McQuillen: You got it. That's exactly why. About three years or so after, that was when I decided that Amelia ought to have a tune. And that's how it all happened.

(Amelia Erhart var det kvindelige "svar" på Charles Lindbergh - nemlig den første kvinde, som krydsede Atlanterhavet alene i fly. Red.)

Kilde: Bernie Waugh

Node fra Folkets Hus Spillefolk: www.spillefolk.dk (Filnavn: va-amelia, Lavet 18/12-2013 og sidst revideret 18/12-2013)

Anders-Orsa-Vals´n

snabbvals eller springvals

e. Burträskar'a

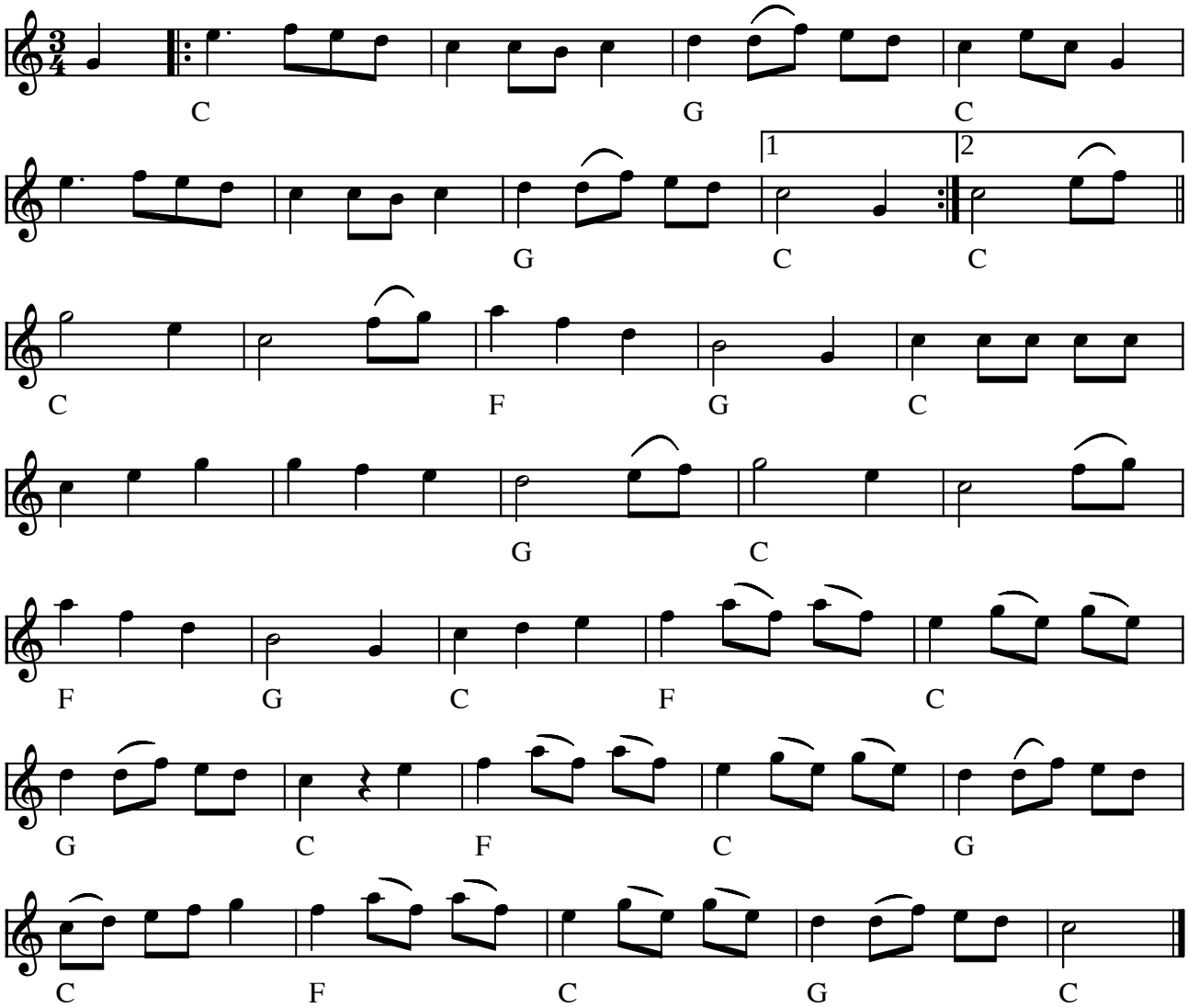

Anders-Orsa-Vals´n e. Burträskar'a (S)

Denne melodi er en "snabbvals eller springvals", som er spillet af klarinetspillemanden Anders-Orsa født 1813. Anders spillede C klarinet og tunerede i Burträskbygden 1840-1880 sammen med Johan Karlsson "Fjeru-Jani". Deres repertoar er ført videre af Viktor Burman.

Indspillet på:

- LP: BURTRÄSKAR'A "Ungdom som håller sig roliga.." OLSP525-A (1978)

(Node fra Folkets Hus Spillefolk: www.folketshus.dk)

Ane Louises Vals

af Thomas Thomsen
til sin yngste datter

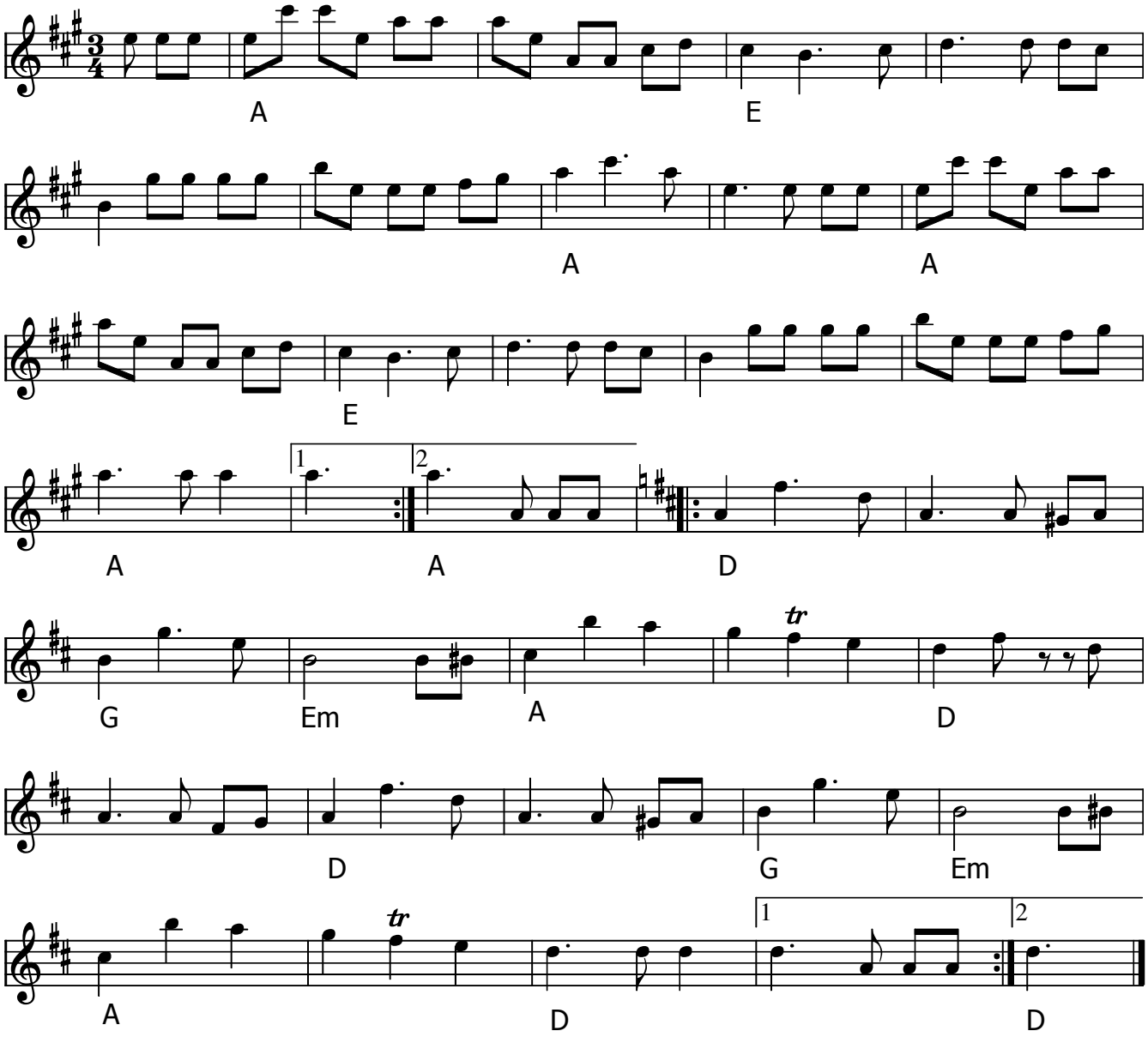

Ane Louises Vals (DK) af Thomas Thomsen, komponeret til sin yngste datter.

- CD: Jensen & Bugge - Hav og Land GO 0611

Node fra Folkets Hus Spillefolk: www.spillefolk.dk (Filnavn: va-anelouise, node sidst revideret 15/2-2016)

Anna´s Visa

Leif Göras

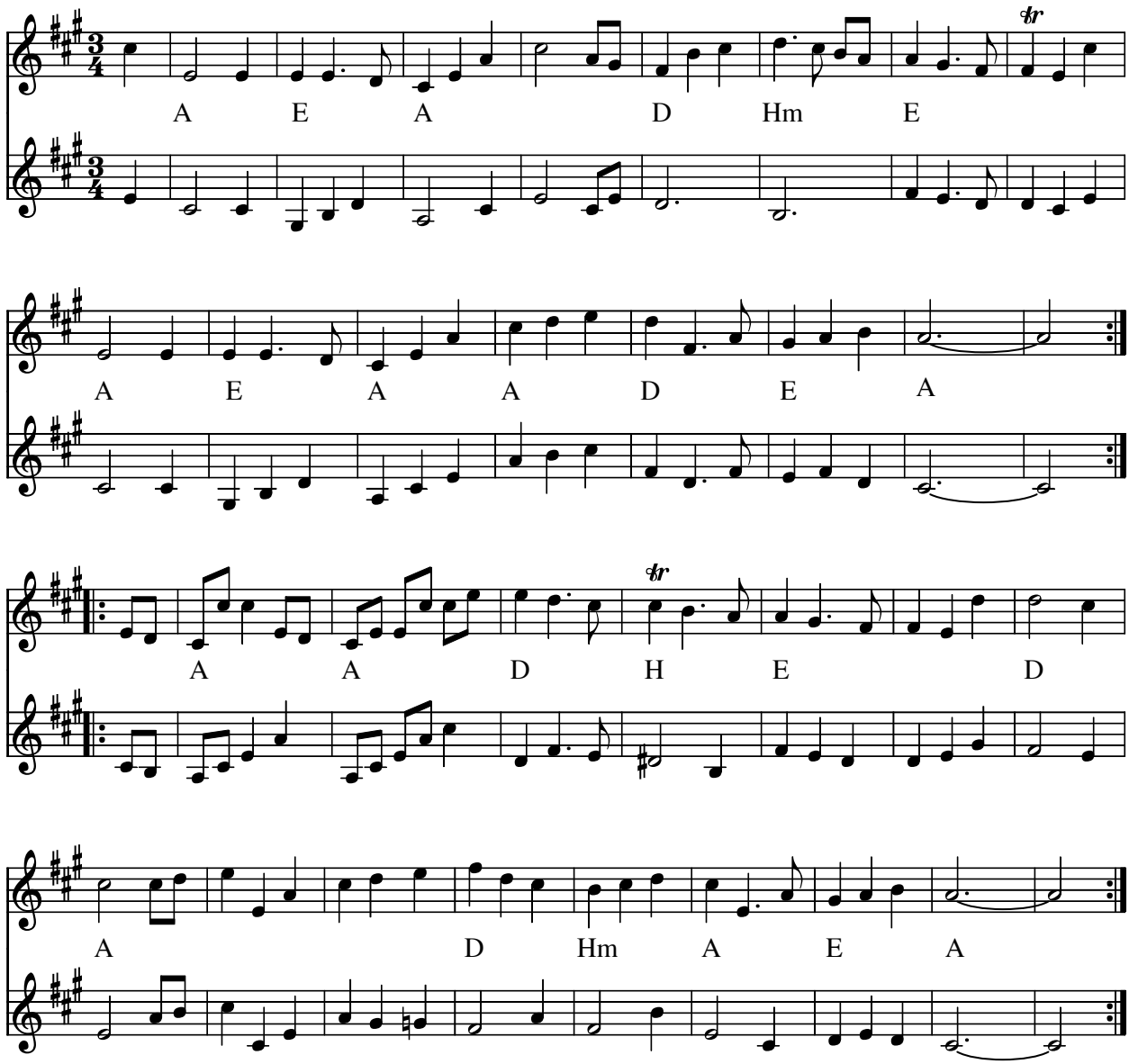

Anna´s Visa (vals) (S) Komponist: Leif Göras - Rättvik

Indspillet på:

- CD: Orsa Spelmän: Ödra (1998)

Node fra Folkets Hus Spillefolk: www.spillefolk.dk (Filnavn: va-anna, Lavet 5/8-2001 og sidst revideret 23/11-2012)

Lille Annas Vals

Thomas Thomsen 1990

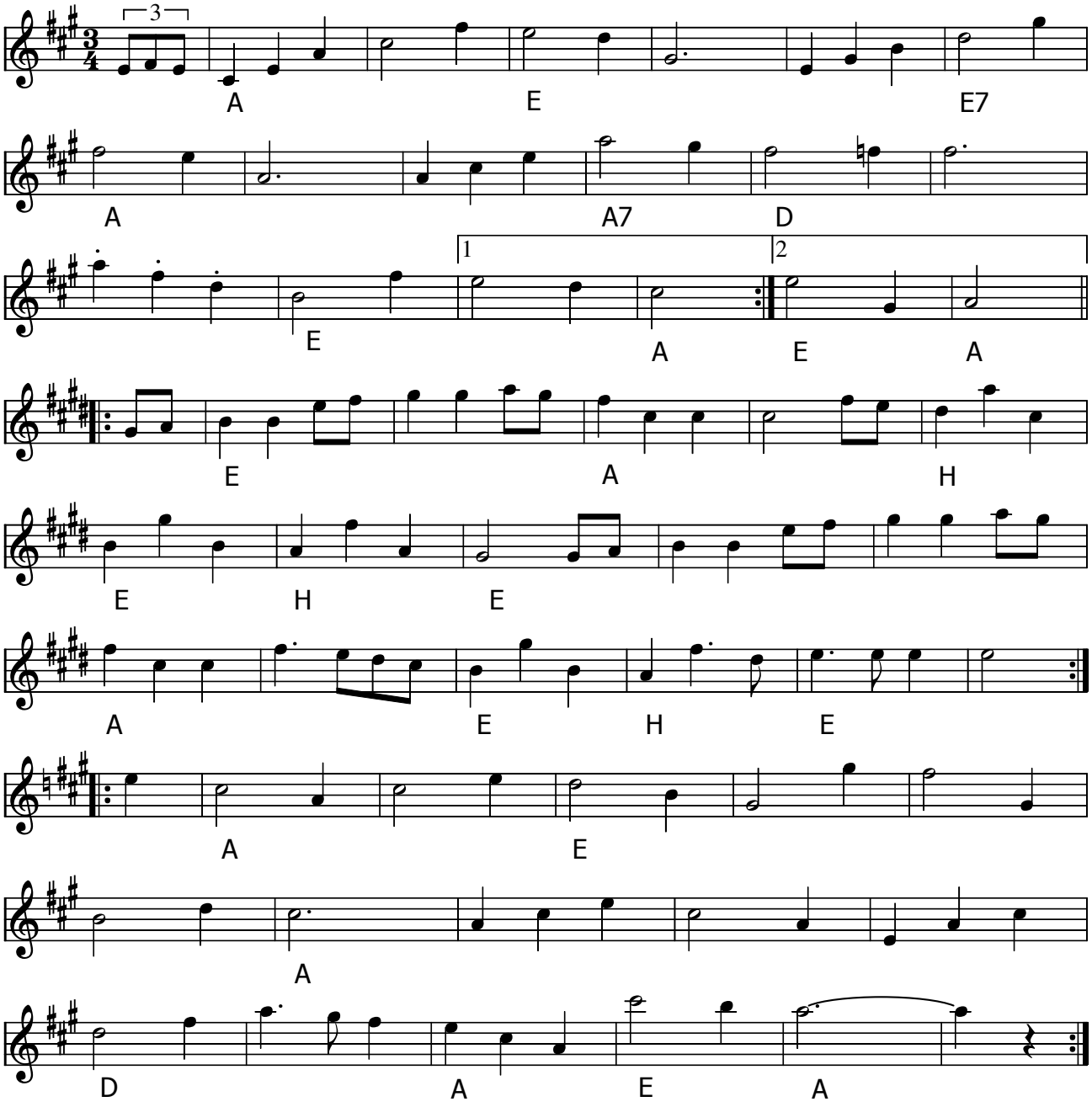

Lille Annas Vals (DK) af Thomas Thomsen

Kilde: Sindbilleder - En bog om spillemanden Thomas Thomsen (1992)

Node fra Folkets Hus Spillefolk: www.spillefolk.dk (Filnavn: va-annas, node sidst revideret 8/2-2017)

Annettes Halv-Sekel Vals

Ole Quistgaard

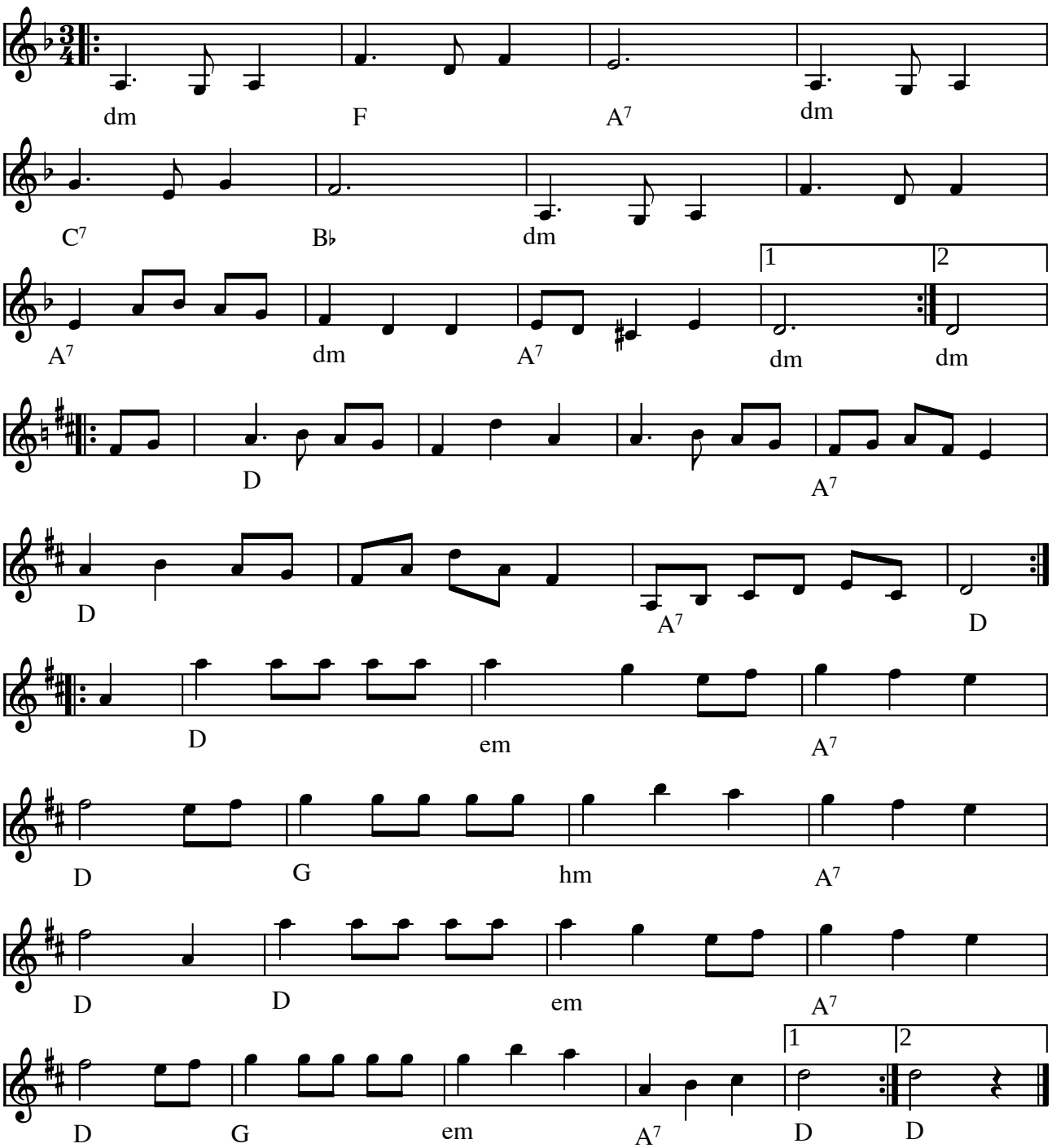

Annettes Halvsekelvals af Ole Quistgaard (DK) 1993

Skrevet til Annette Murmann's 50 års fødselsdag der blev holdt på Østerbro.

Kilde: Node fra komponisten
Node fra Folkets Hus Spillefolk: www.folketshus.dk (Filnavn: va-annettesha, node og tekst sidst revideret 29/1-2003)

Astridin vals

e. Norrlåtar

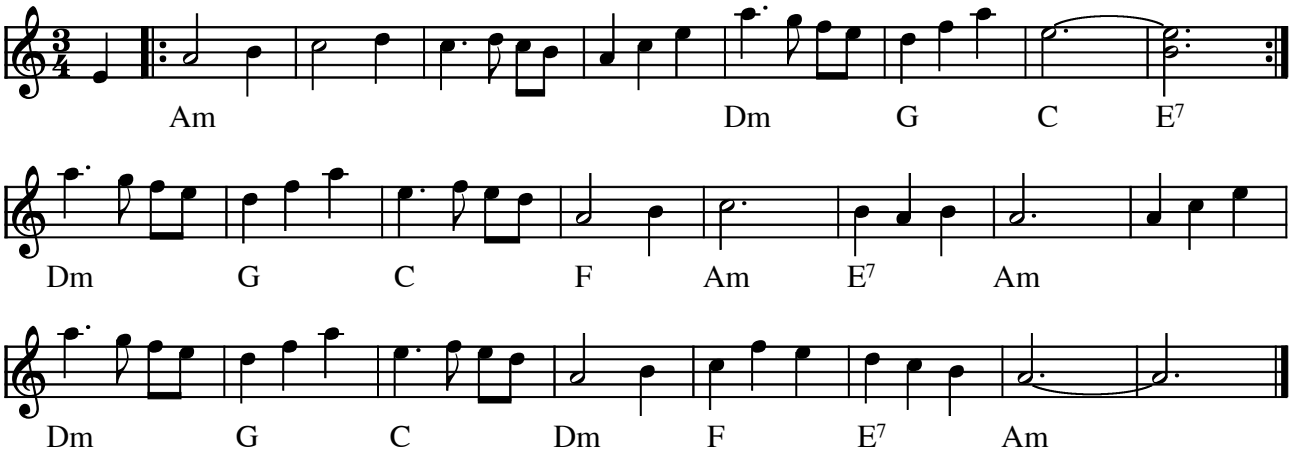

Astridin vals e. Norrlåtar (S)

(Node fra Folkets Hus Spillefolk: www.folketshus.dk)

Aursundvals nr. 2

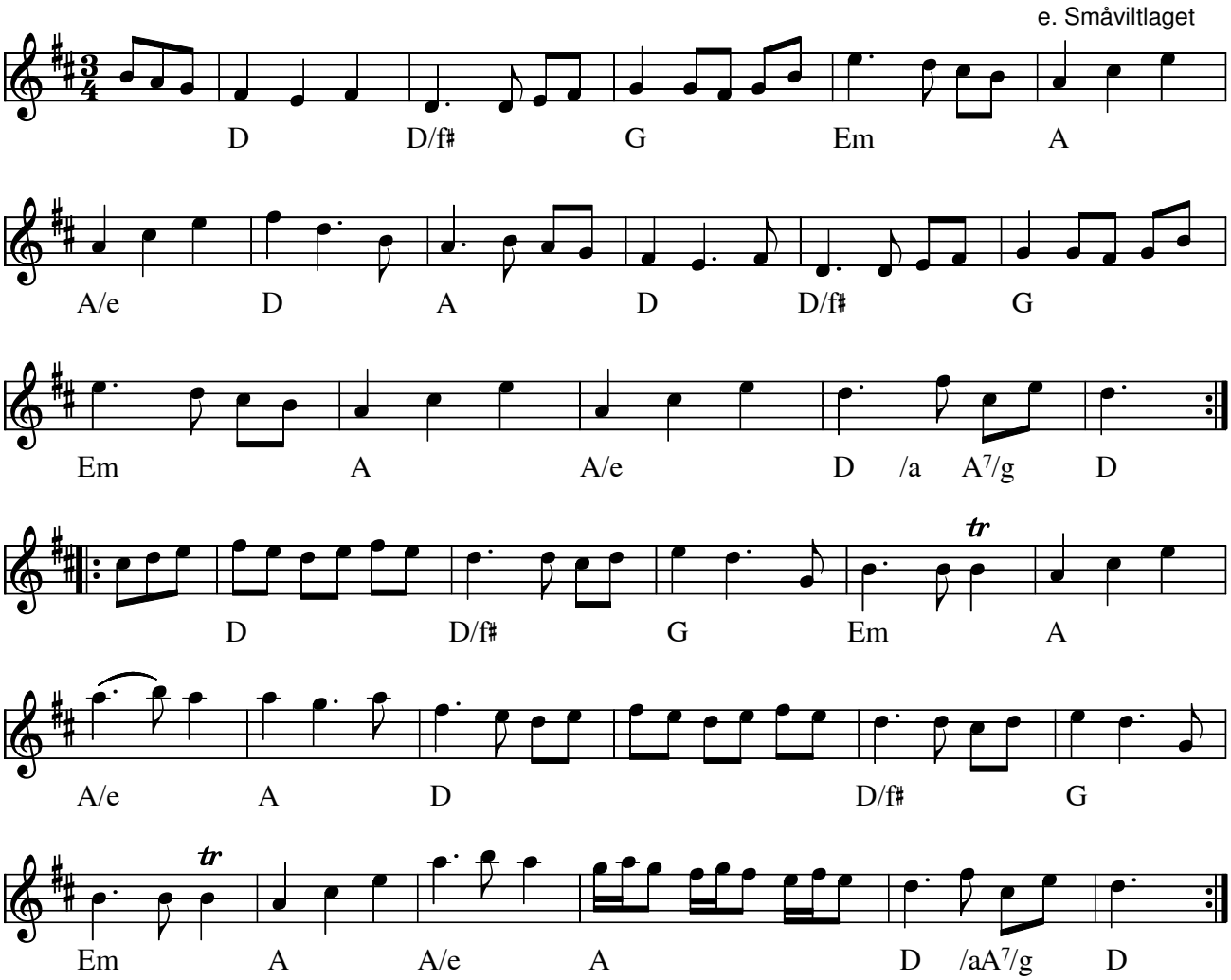

Aursundvals nr. 2 e. Småviltlaget(N)

Indspillet på:

- CD: Småviltlaget "På skuddhold" HCD 7118 (1993)

Node fra Folkets Hus Spillefolk: www.spillefolk.dk (Filnavn: va-aursund, Lavet 10/11-2002 og sidst revideret 10/6-2015)

Baggbölebäckens klagan

af Kjell-Åke Sandström Umeå

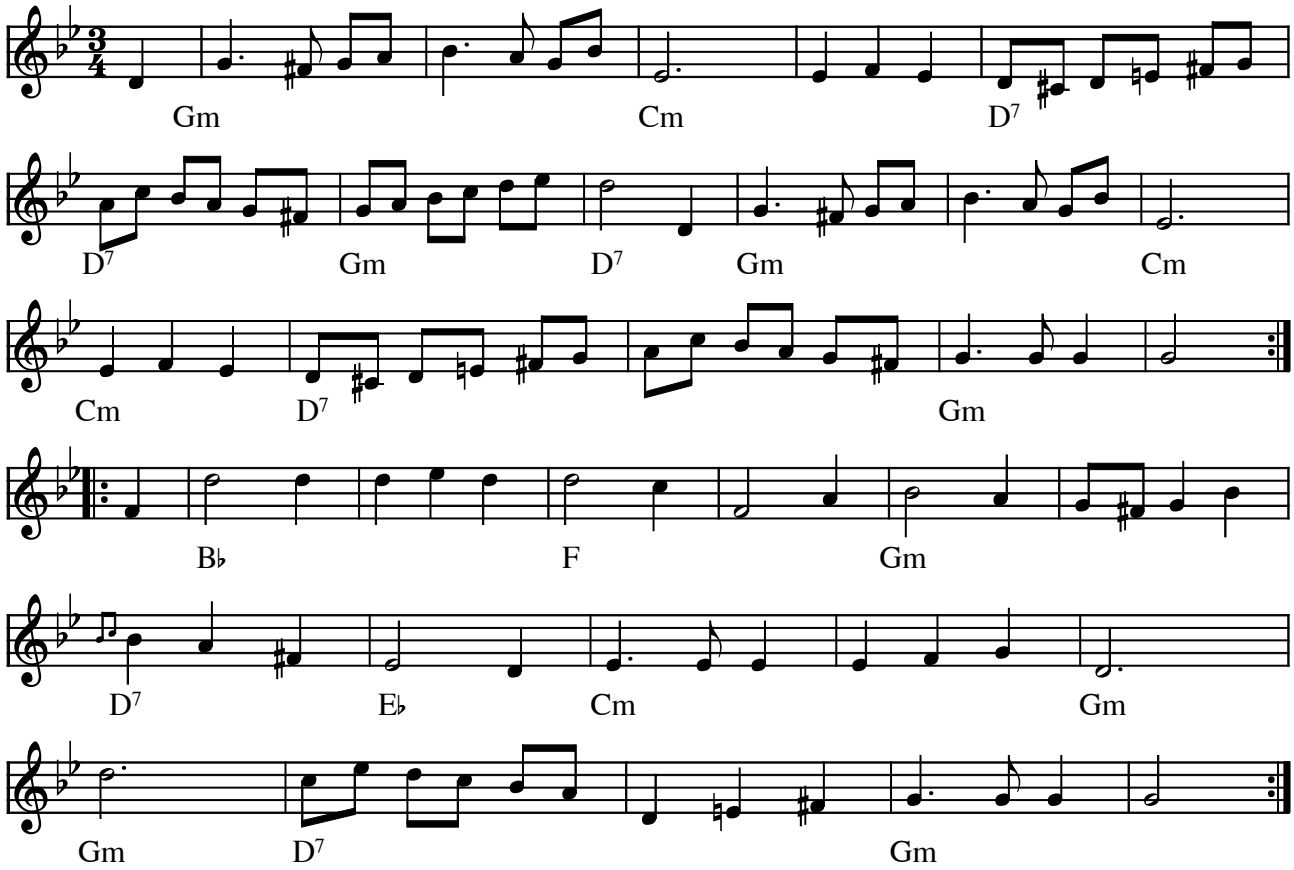

Baggbölebäckens klagan (vals) e. Burträskar'a (S)

Harmonikaspillemanden Kjell-Åke Sandström fra Umeå, skrev denne melodi til en "kompositionstävling" i 1973 i forbindelse med "fallens dag" ved Stornorrforsens kraftværk i Umeåelven.
Den er tilegnet alle elvreddere .

Indspillet på:

- LP: BURTRÄSKAR'A "Ungdom som håller sig roliga.." OLSP525-A (1978)

(Node fra Folkets Hus Spillefolk: www.folketshus.dk)

Baltzerjungfrun

Ragnar Forslund

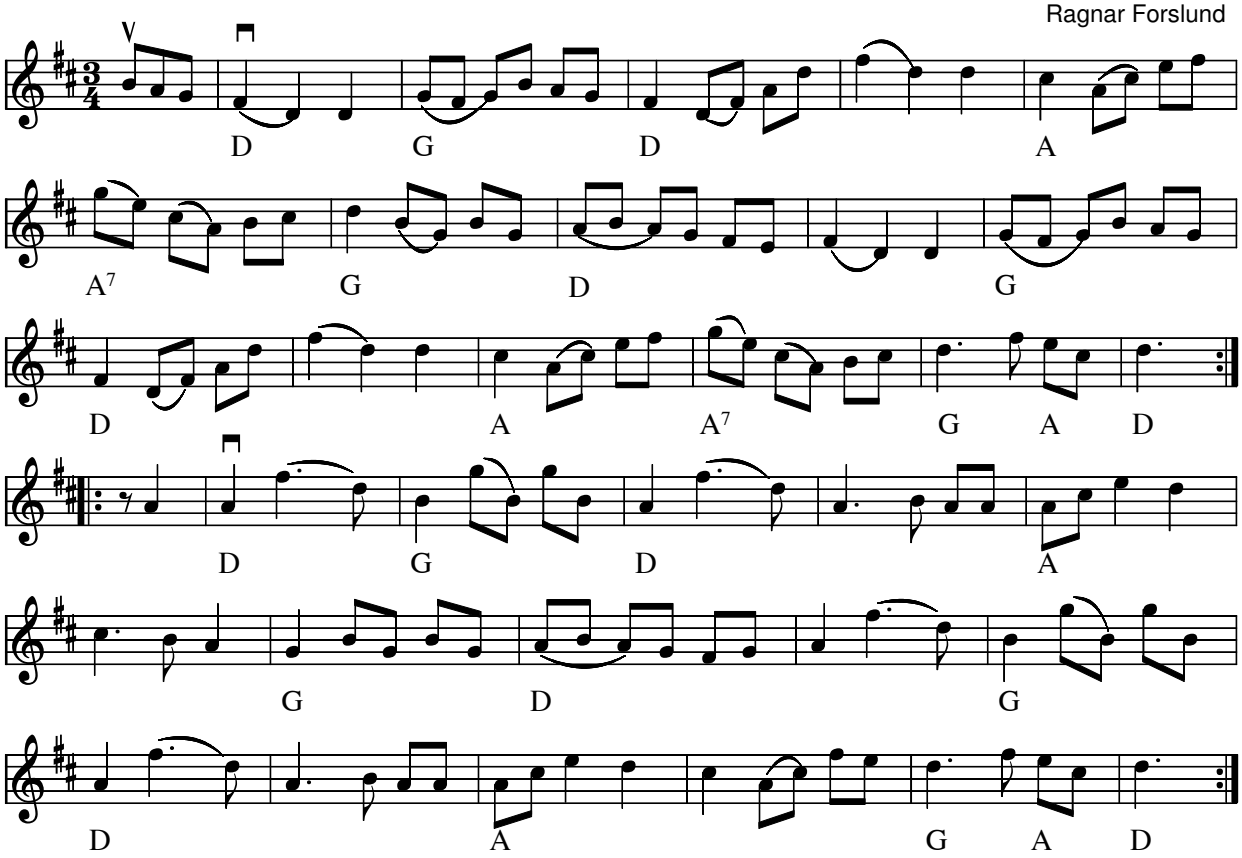

Baltzerjungfrun (vals) af Ragnar Forslund (S)

Buestrøg efter Kalle Almlöf

Node fra Folkets Hus Spillefolk: www.folketshus.dk (Filnavn: va-baltzer, node sidst revideret 4/10-1999)

Egn: Dalarna,

Beckasinen

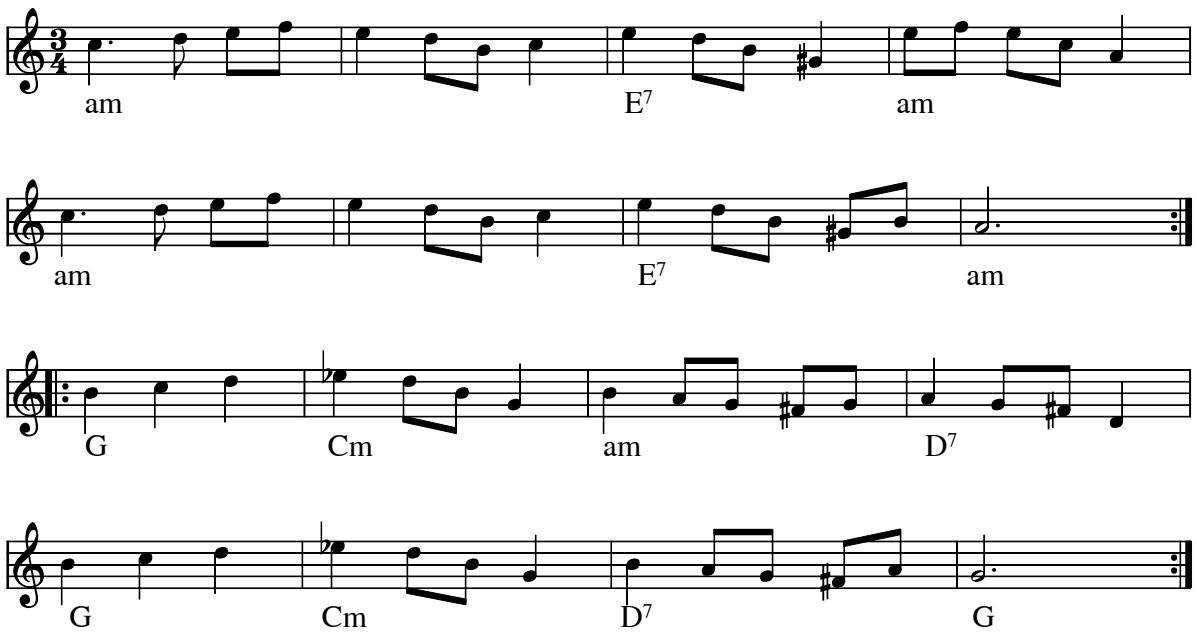

Beckasinen (Vals) (S)

Indspillet på:

- Giga GCD-30 Lejsmelåtar

Node fra Folkets Hus Spillefolk: www.folketshus.dk (Filnavn: va-beckasin, node sidst revideret 4/10-2007)

Bedstemors vals

efter Fredsgaard Iversen
Vendsyssel

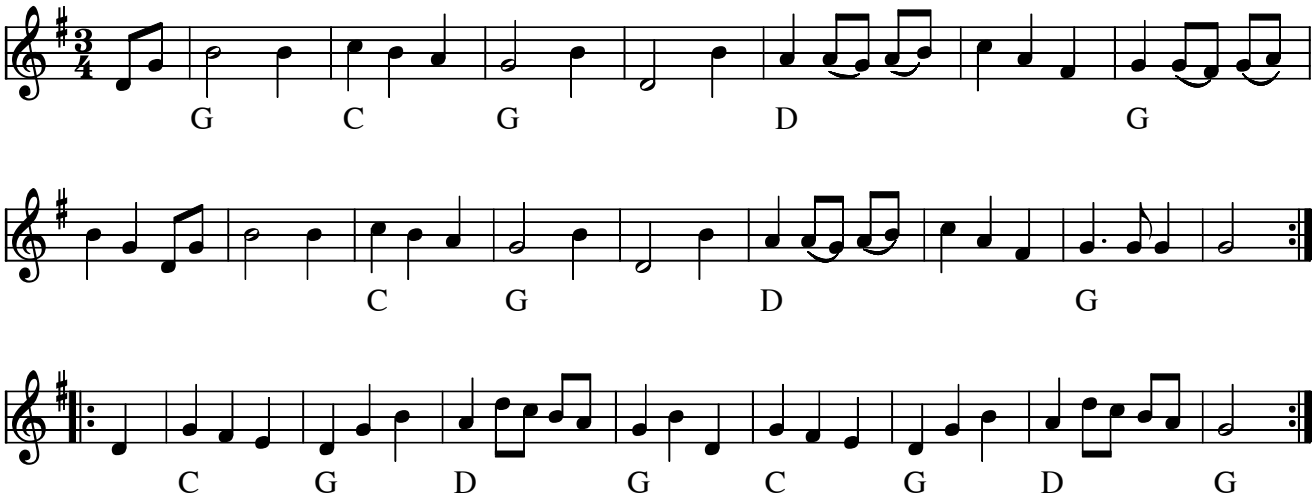

Bedstemors vals e. Fredsgaard Iversen,Vendsyssel(DK)

Denne vals har mange forskellige navne rundt om i landet
Fredgaard Iversens spil kan høres på

- CD: Vildspil og nodespil. Traditionel spillemandsmusik i Danmark.

(Bog og CD af Anders Chr. N. Christensen (2011) Optaget i 1964 af Thorkild Knudsen

Node fra Folkets Hus Spillefolk: www.spillefolk.dk (Filnavn: va-bedste, Lavet 6/1-2000 og sidst revideret 14/4-2016)

Egn: Vendsyssel,

Bergrosa

vals

Sven Nyhus

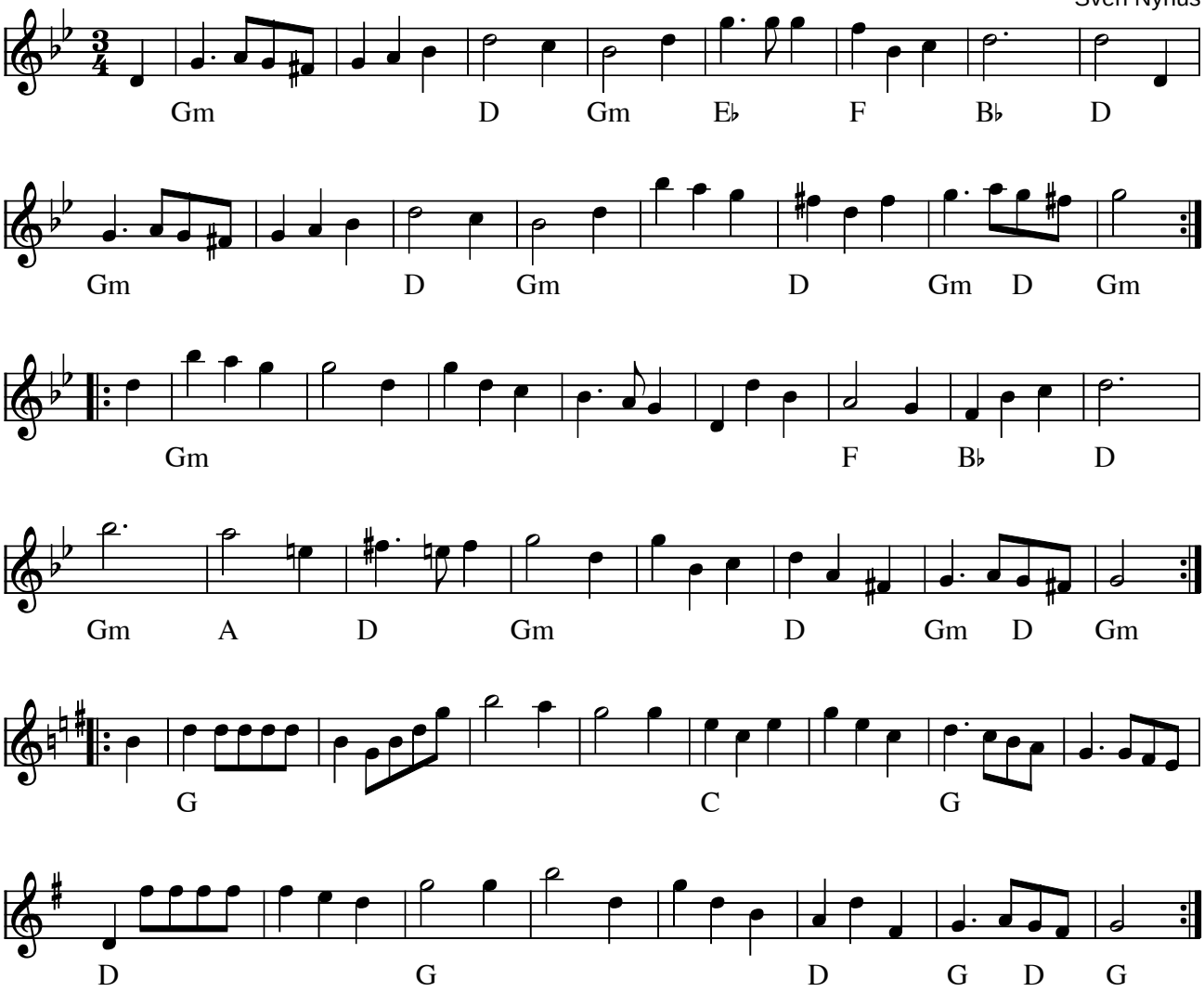

Bergrosa (vals) af Sven Nyhus (N) 1971

Citat fra artikel af Cecilie N. Seiness: *Sven Nyhus, "Bergrosa" og Røros er tre sider av same sak. "Bergrosa" har vore sjølve flaggskipet for spelemannen. Valsen frå 70-talet vart raskt ein av dei mest populære komposisjonane hans. Ei tid kunne ein mest ikkje skru på radioen utan at "Bergrosa" tona ut, og stemma sa at "musikken var ved Sven Nyhus kvartett". Omgrepet bergrose kjem frå Johan Falkberget. "Officerene blev stående litt og fiksere henne. Kvinnen var forresten skjønn. En bergrose!", skriv Falkberget i Den fjerde nattevakt. På 60-talet spurde Nyhus forfattaren og sambygdingen om kva han la i omgrepet bergrose. Falkberget svara: "- Jo, de ska je sei di, Sven. Du kan tenkje di måssåi flere fargja som ha grodd fast på sten. Når nattduggen ha lagt si og de første solstriman kjem om mårrå'n - då blir det bergroser."*

Indspillet på:

- CD: Sven Nyhus Kvartett "Bergrosa og smeden" LL DISTRIBUTION (1999)

Kilde: Notering og arr: hll
Node fra Folkets Hus Spillefolk: www.folketshus.dk (Filnavn: va-bergrosa, node og tekst sidst revideret 4/12-2006)

Berits tresser vals

Ole Quistgaarad

24. Maj 2007

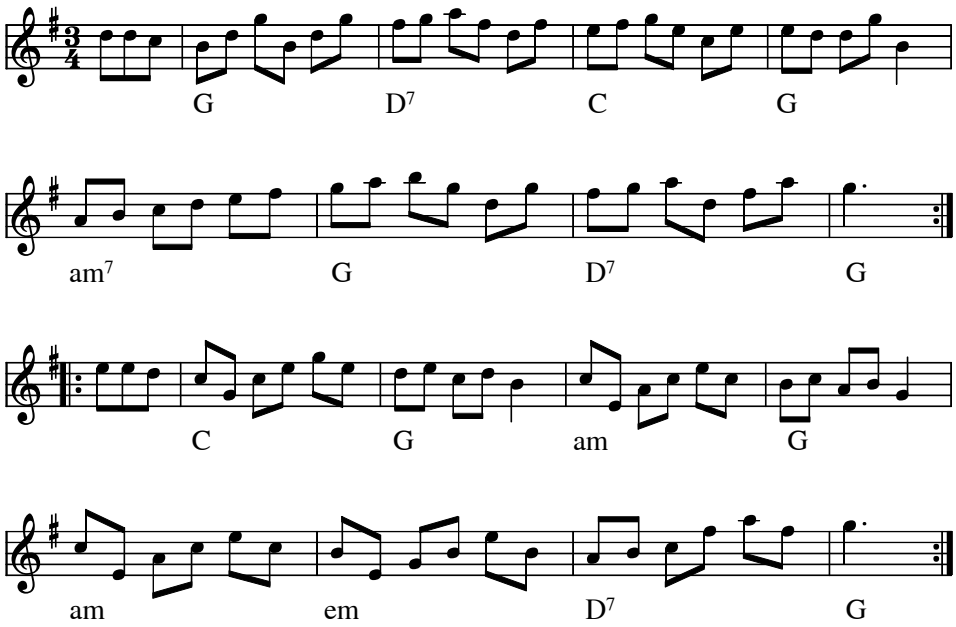

Berits tresser vals (DK)
Komponist: Ole Quistgaard

Berit fik valsen til sin fødselsdag der fejredes i kolonihaven den 26 Maj 2007. Valsen er ligesom Berit: Sød!

Kilde: Noteret af Ole Quistgaard
Node fra Folkets Hus Spillefolk: www.folketshus.dk (Filnavn: va-berit60, node sidst revideret 27/5-2007)

Black Velvet Waltz

Fransk/canadisk

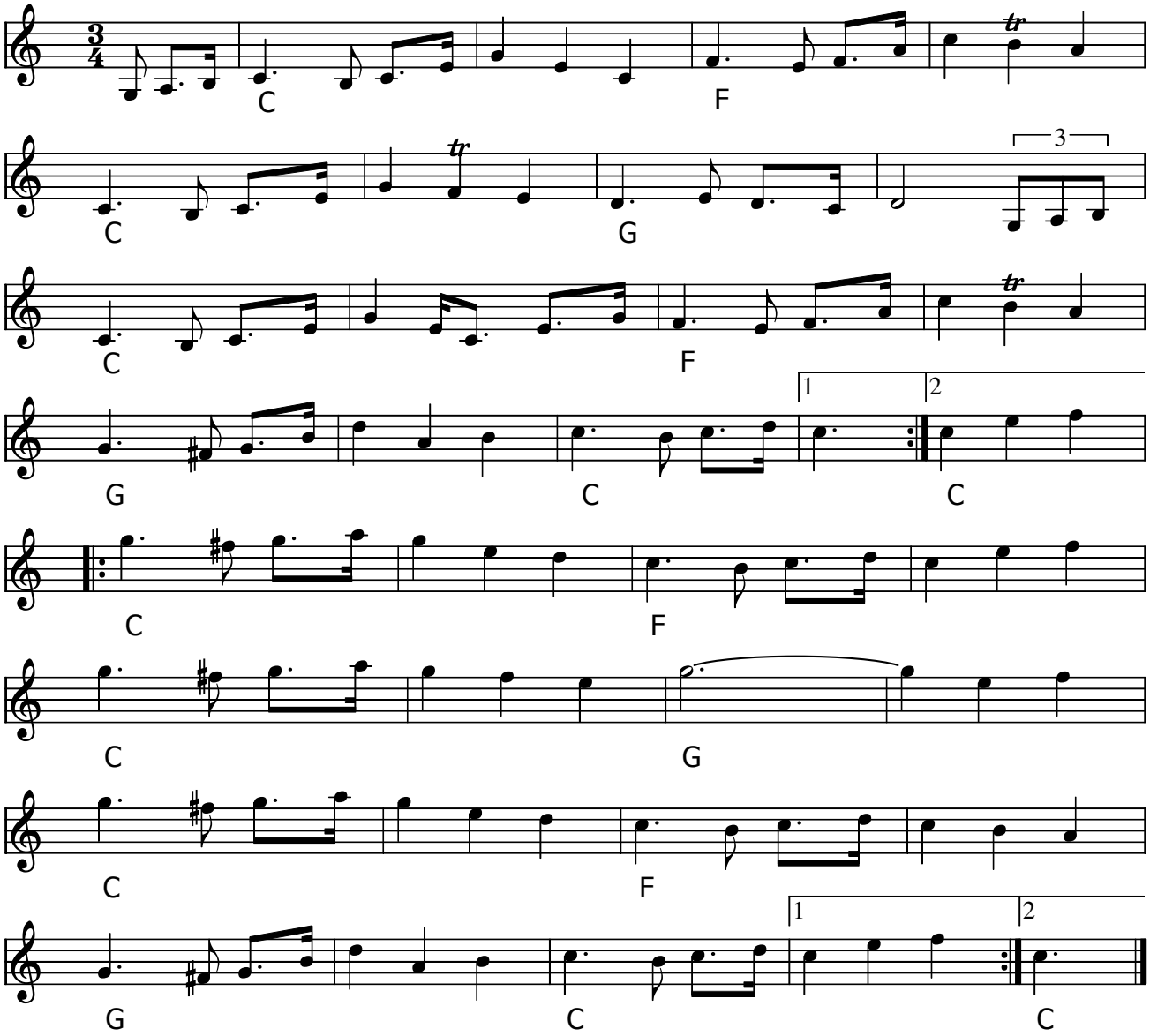

Black Velvet Waltz (Fr-Ca)

This soft, gentle waltz comes from Canada. It was apparently named for a brand of Canadian whiskey, and that's why the tune is also known as “Whiskey Waltz”.

Node fra Folkets Hus Spillefolk: www.spillefolk.dk (Filnavn: va-irsk, node sidst revideret 29/3-2016)

Den blå fjärilen

Inge Carlén

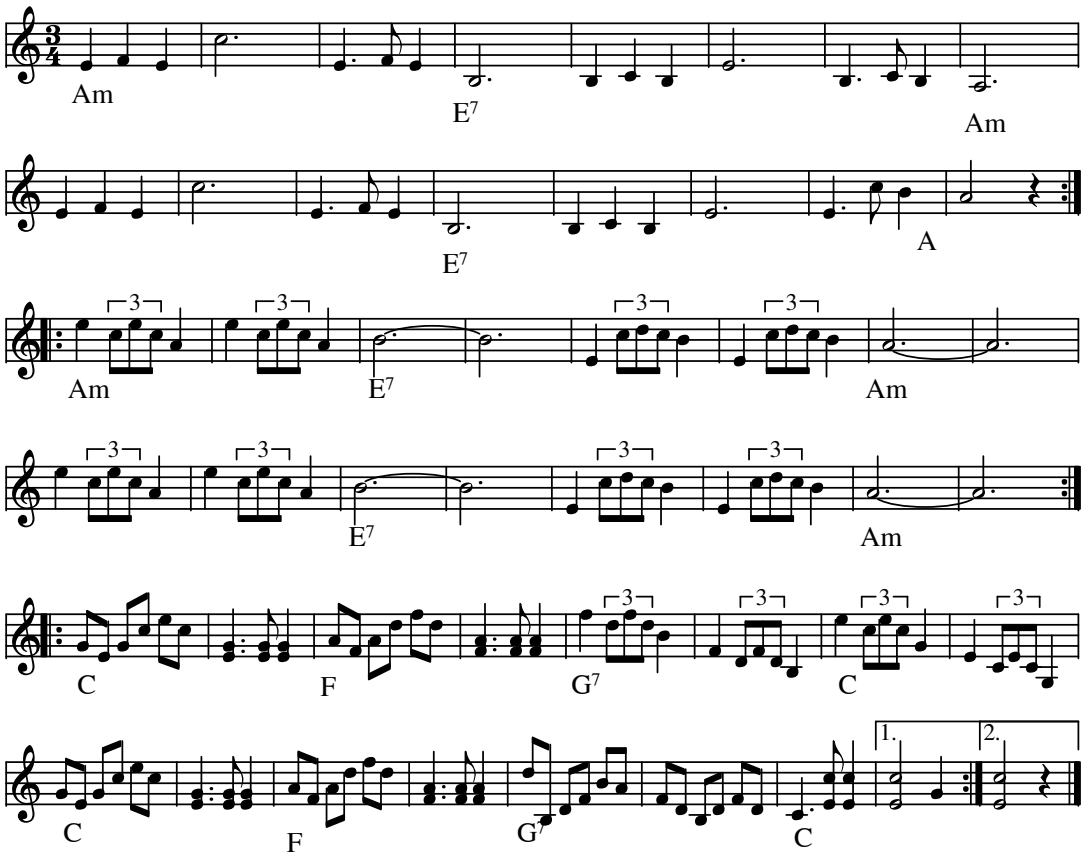

Den blå Fjärilen (S)
Komponist: Inge Carlén

Inge Carlén er velkendt fra sommerens stævner.

Node fra Folkets Hus Spillefolk: www.folketshus.dk (Filnavn: va-blzzzfjzril, node sidst revideret 17/1-2008)

Vals i A-dur

af Bo I Rannsätt Isaksson

Värmland

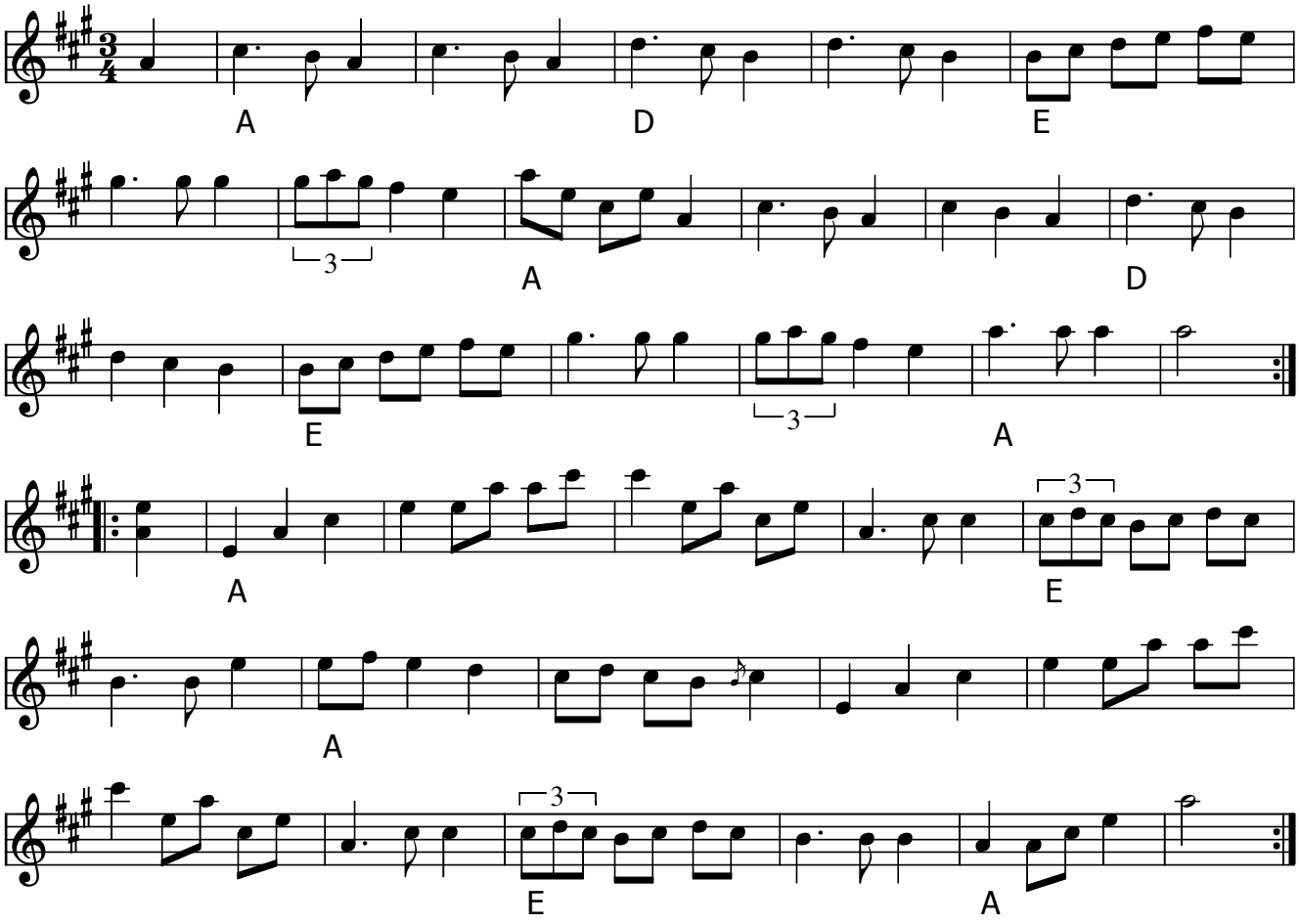

Vals i A-dur (S) Af Bo I Rannsätt Isaksson (f.1946) Riksspelman.

- LP: Värmlandslåtar SLP 33118 (1977)

Node fra Folkets Hus Spillefolk: www.spillefolk.dk (Filnavn: va-boirann, node sidst revideret 14/3-2016)

Vals fra Borris

e.Christian Jensen (1902-1988)
Sønderjylland

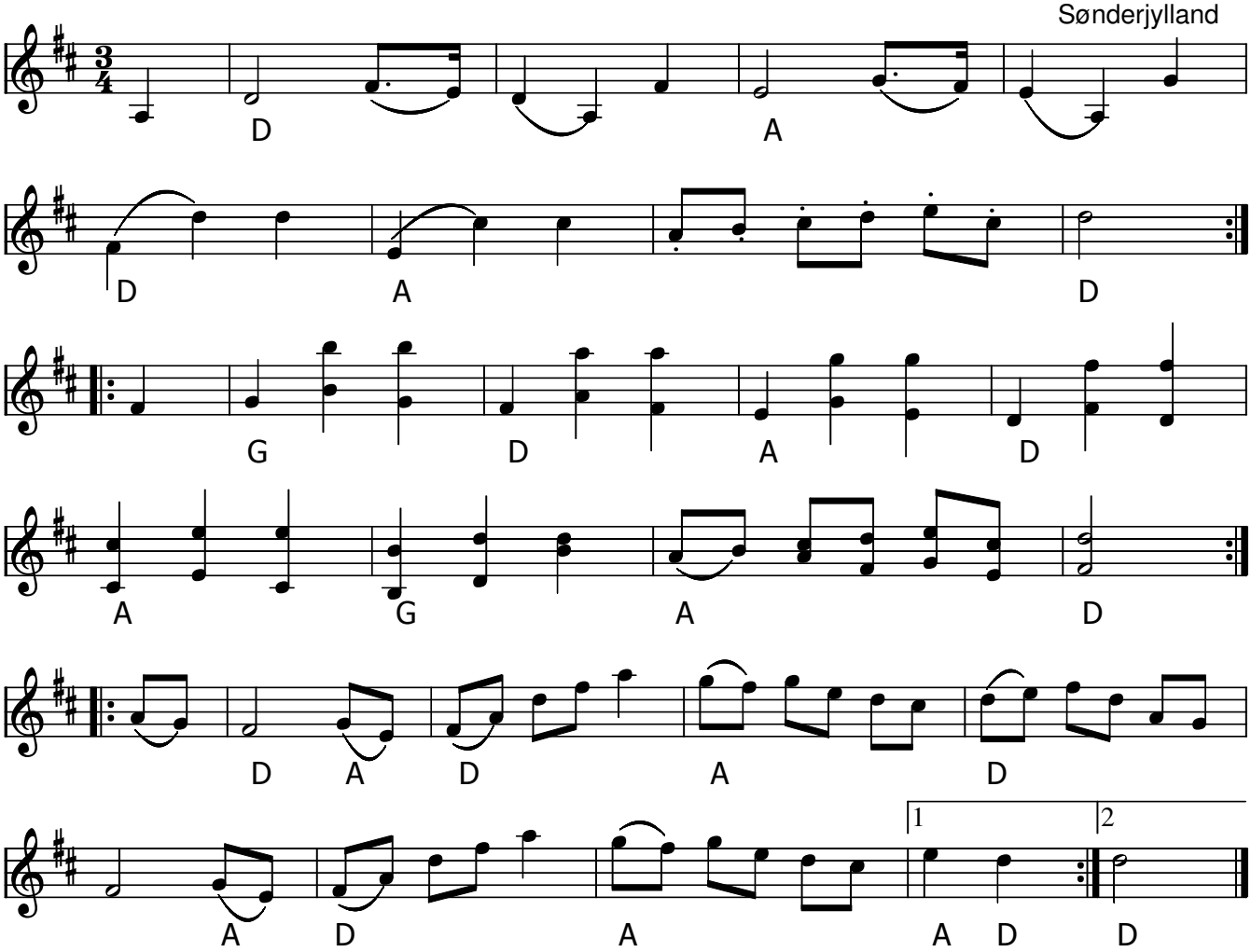

Vals fra Borris (DK) eller **Langemands Vals**

Christian Jensen (1902-1988) med tilnavnene ”Christian fiol”, ”Langemand” eller ”Det høje C” var livet igennem både skolelærer og spillemand og prægede på utallige områder musiklivet i Sønderjylland.

Noden fra Herluf Donslund er noteret med årstallet 1826. Jeg har tilføjet i 2.reprise en 2.stemme, som den spilles på CD’en. (KSU)

- CD: Spillemand C. Jensen – Folkemusikken og den folkelige sang i Sønderjylland. (2005)

Node fra Folkets Hus Spillefolk: www.spillefolk.dk (Filnavn: va-borris, node sidst revideret 13/11-2016)

Vals fra Bretagne

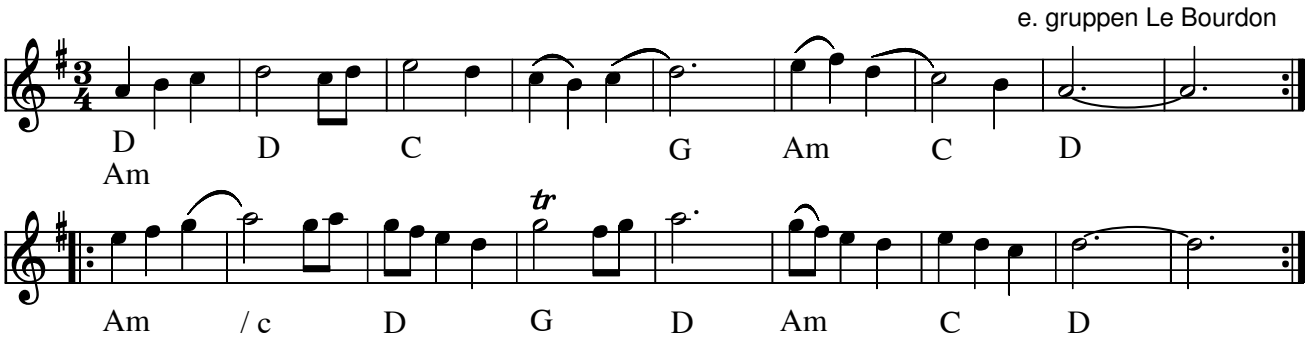

Vals fra Bretagne (F) i dorisk kirketoneart

- LP: Groupa - av bara farten (1983)

  Citat fra LP: Da den franske musikgruppe Le Bourdon spillede i Göteborg nedskrev Mats denne romantiske vals, som egentlig er en dansemelodi fra det middelalderlige Frankrig.

Node fra Folkets Hus Spillefolk: www.spillefolk.dk (Filnavn: va-bretag, Lavet 25/4-2005 og sidst revideret 19/2-2014)

Vals e. Brolin

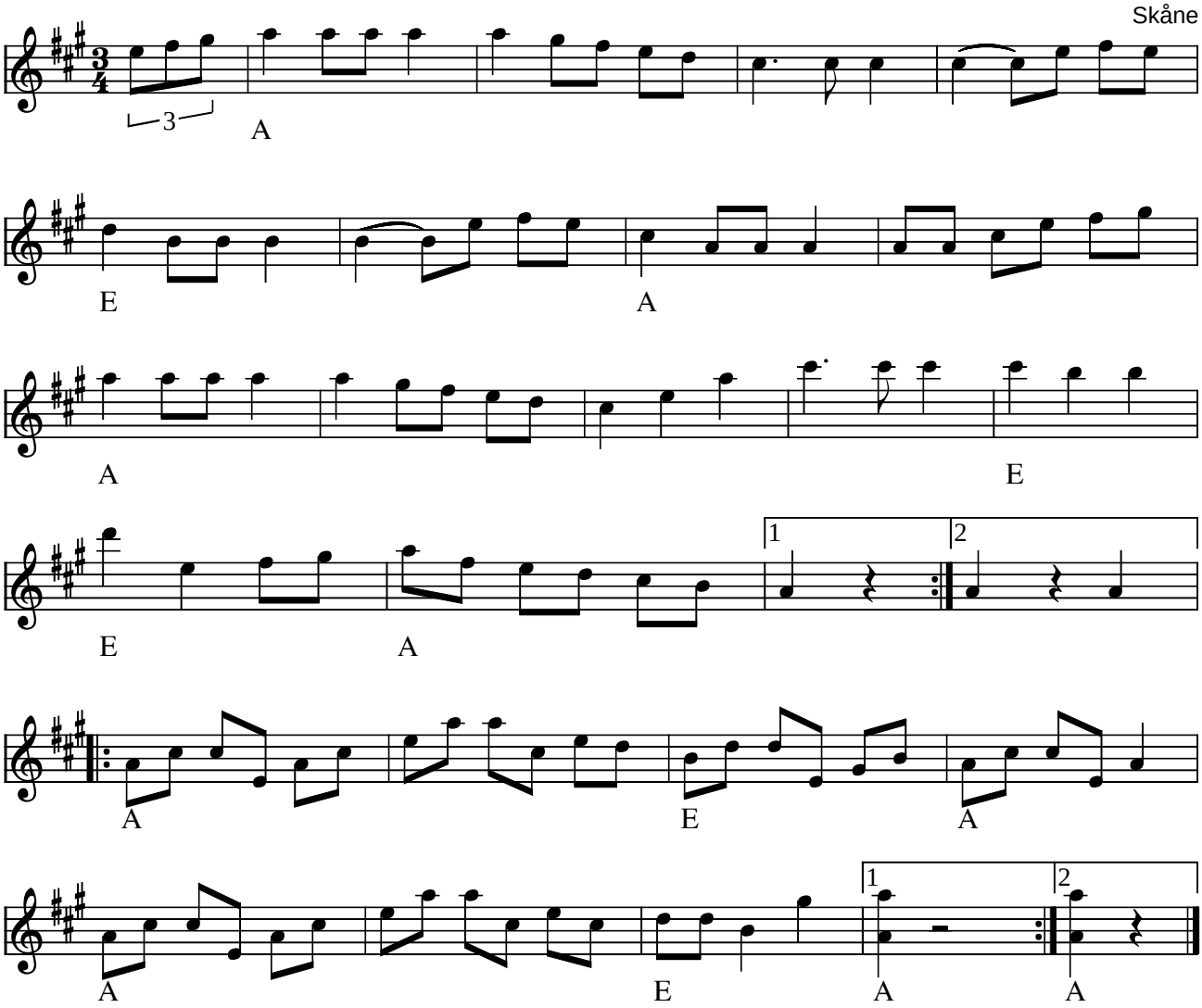

Vals e. Brolin (S)

Kilde: "Skånska Allspelslåtar" för Skånes Spelmansförbunds höstmöte 2005
Node fra Folkets Hus Spillefolk: www.folketshus.dk (Filnavn: va-brolin, node og tekst sidst revideret 23/10-2005)

Broändas Karl-Johans vals

Österbotten, Finland

Trad.
Arr: Gunnar Bärlund 1998

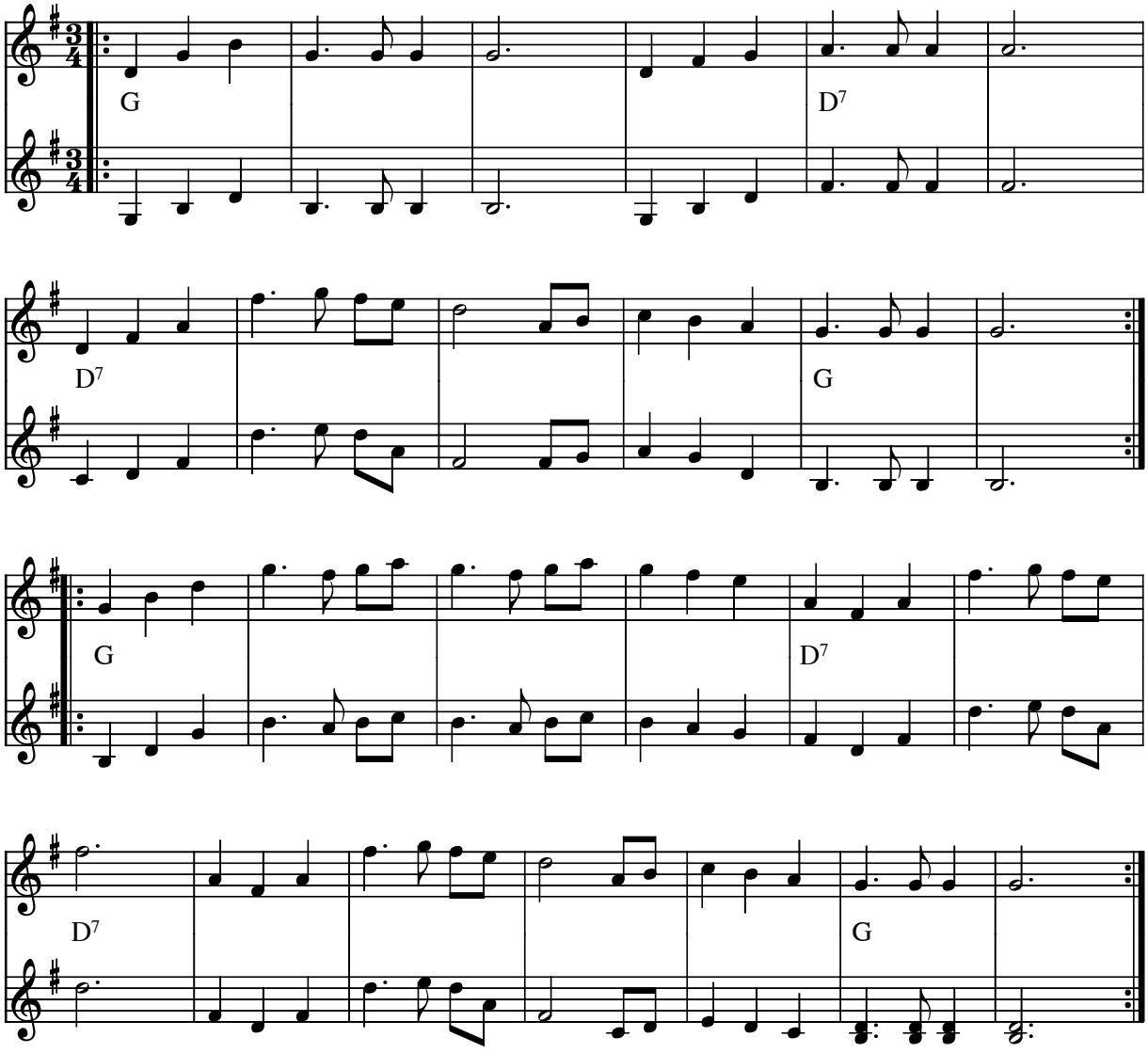

Broändas Karl-Johans vals Österbotten (SF)

arr.: Gunnar Bärlund

Node fra Folkets Hus Spillefolk: www.folketshus.dk (Filnavn: va-brozndas, node og tekst sidst revideret 4/6-2004)

Brudevals

Fra Balletten "Et Folkesagn"

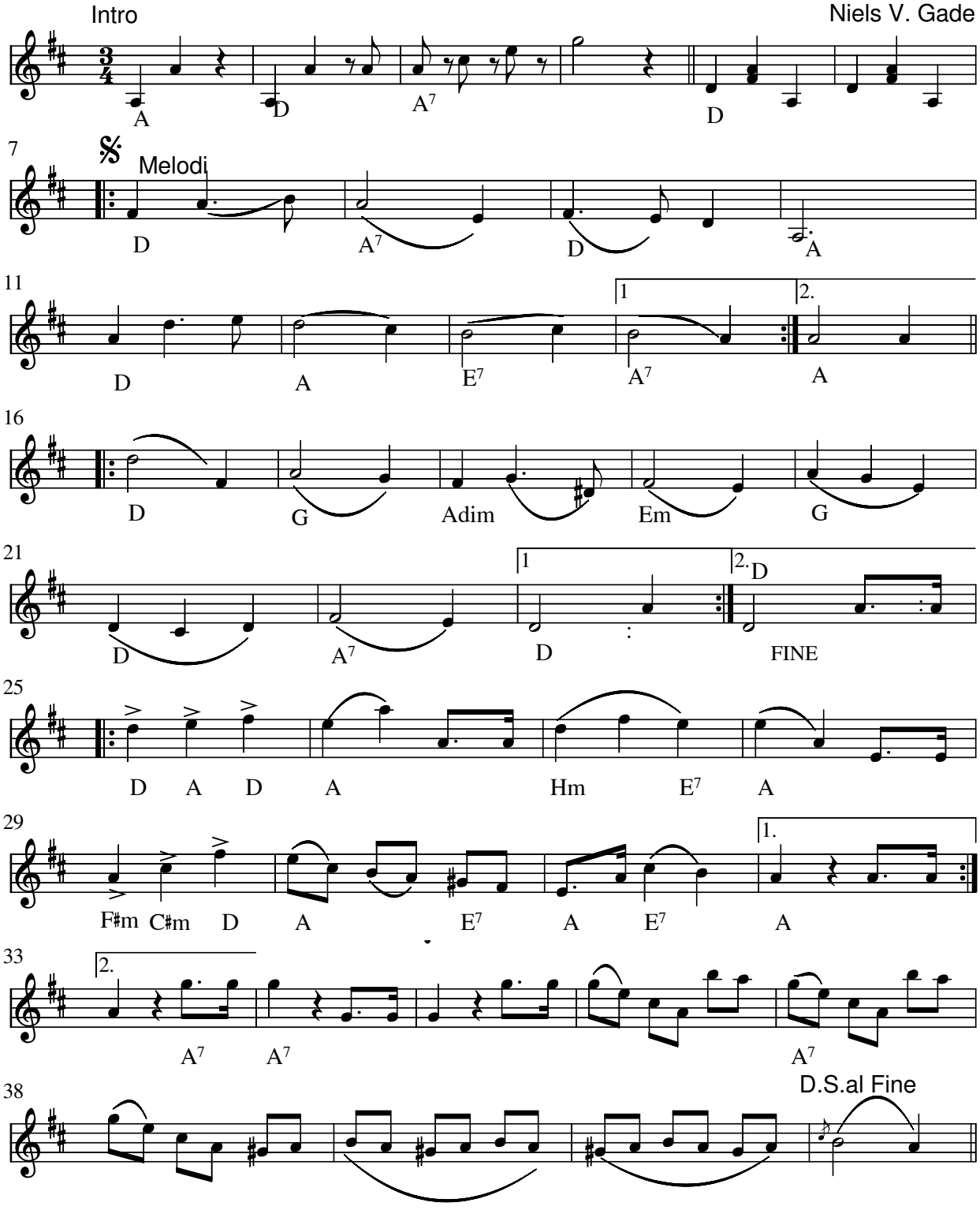

Brudevals (DK) af Niels Wilhelm Gade (bryllupsvals) 1854

I gamle dage kunne man ikke tænke sig et bryllup uden spillemænd.
I dag kan man vel ikke tænke sig et bryllup uden Niels W. Gades bryllupsvals "Brudevals". Valsen blev *oprindelig komponeret til balletten "Et Folkesagn" af August Bournonville*. hvor Niels W. Gade skrev musikken til 1. og 3. akt. (J.P.E. Hartmann 2. akt)

Node fra Folkets Hus Spillefolk: www.spillefolk.dk (Filnavn: va-brude, node sidst revideret 24/2-2010)
Flere Egne: Holbæk, Sjælland,

Bränd-Pers vals

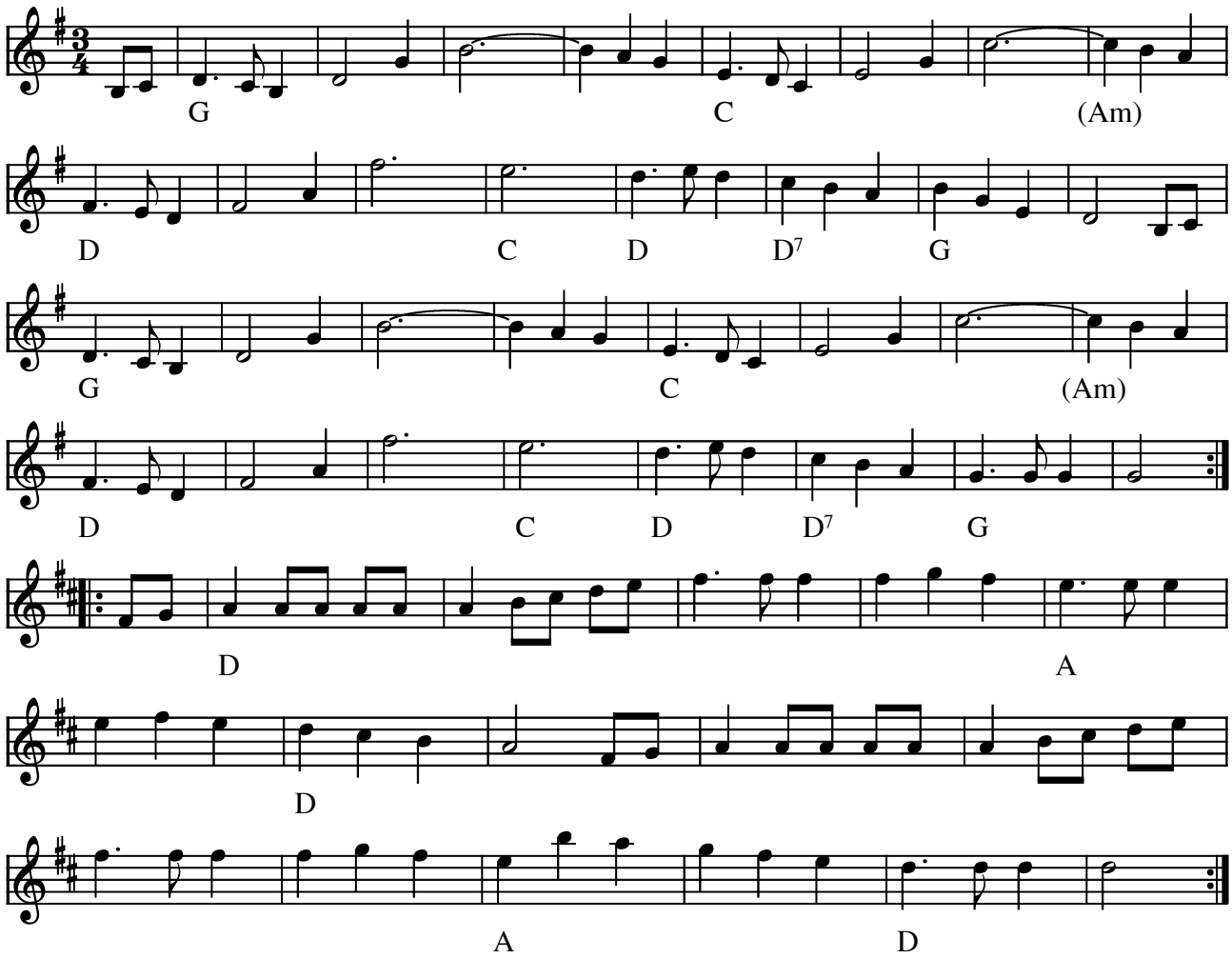

Bränd-Pers vals (S)

(Node fra Folkets Hus Spillefolk: www.folketshus.dk)

Bröllopsvals från Västanbyn

Gästrikland

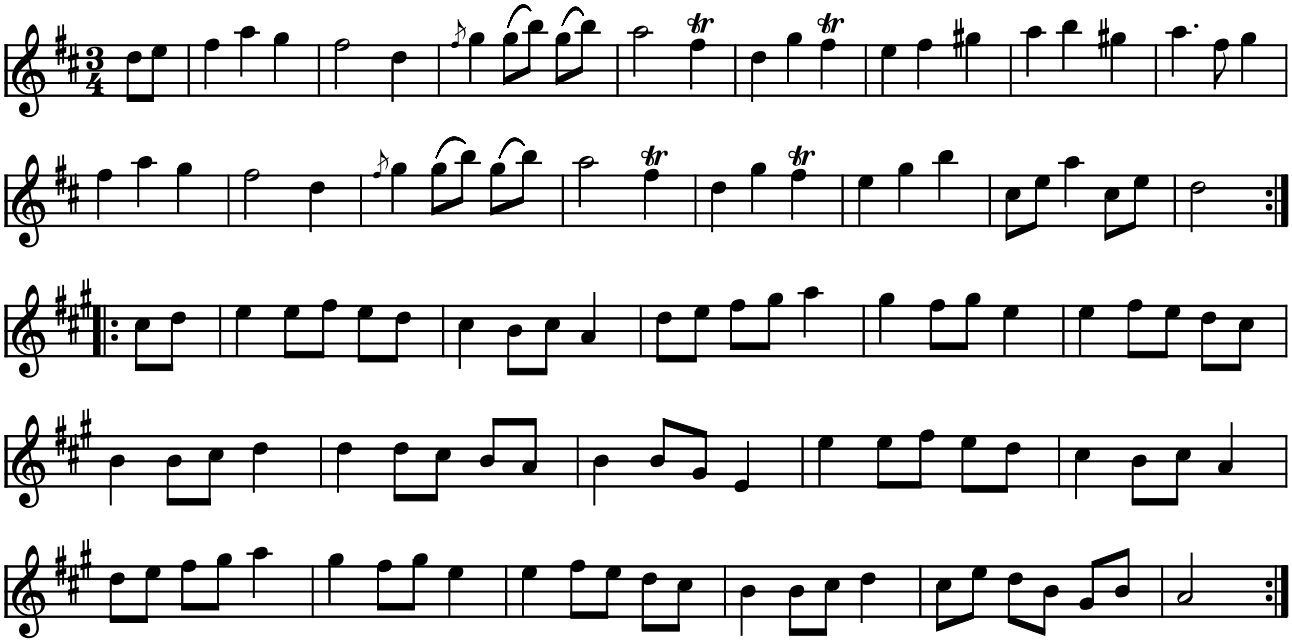

Bröllopsvals från Västanbyn (S)

Indspillet på:

- LP: "Felan går" Danslåtar från Gästrikland-MTM 7(1979)

(Node fra Folkets Hus Spillefolk: www.folketshus.dk)

Bøhmer-vals

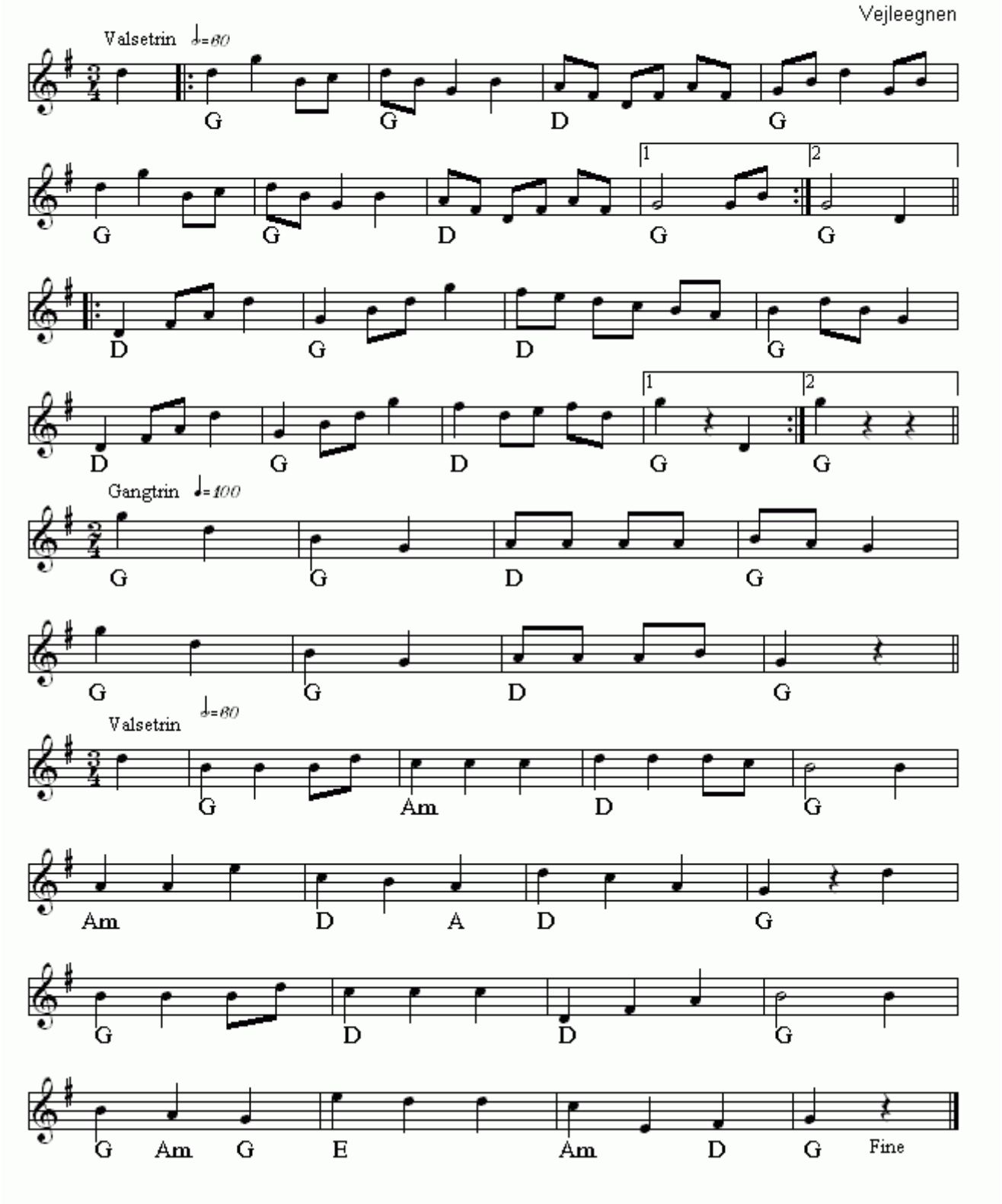

Bøhmer-vals(DK)
Nr 390 i "358"-samlingen

Node fra Folkets Hus Spillefolk: www.folketshus.dk (Filnavn: va-bzzhmervals, node sidst revideret 16/2 - 2015)

Calle Schewens Vals

Evert Taube

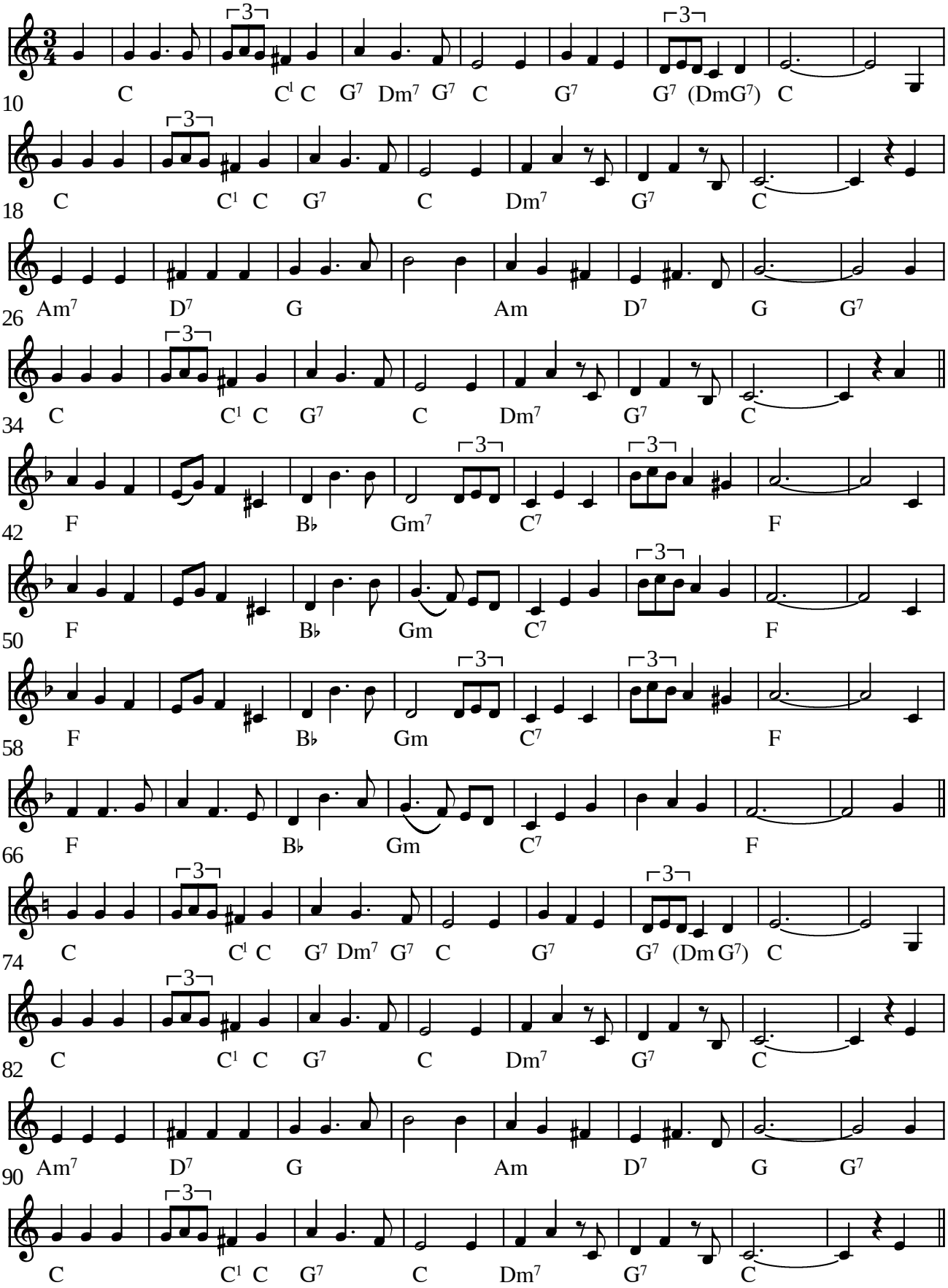

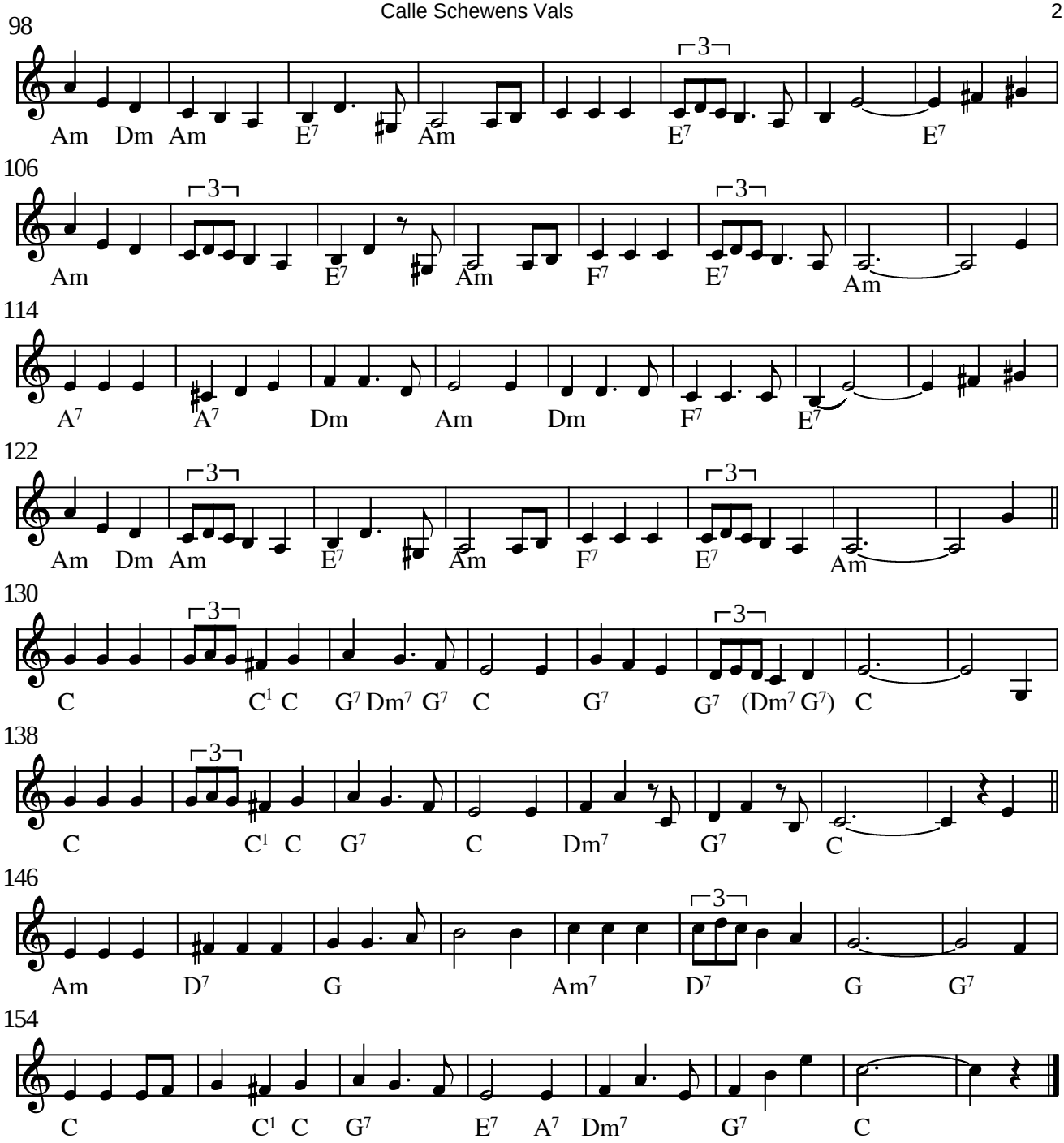

Calle Schewens vals af Evert Taube (S) 1933

(Node fra Folkets Hus Spillefolk: www.folketshus.dk)

Vals

af Turlough O´Carolan

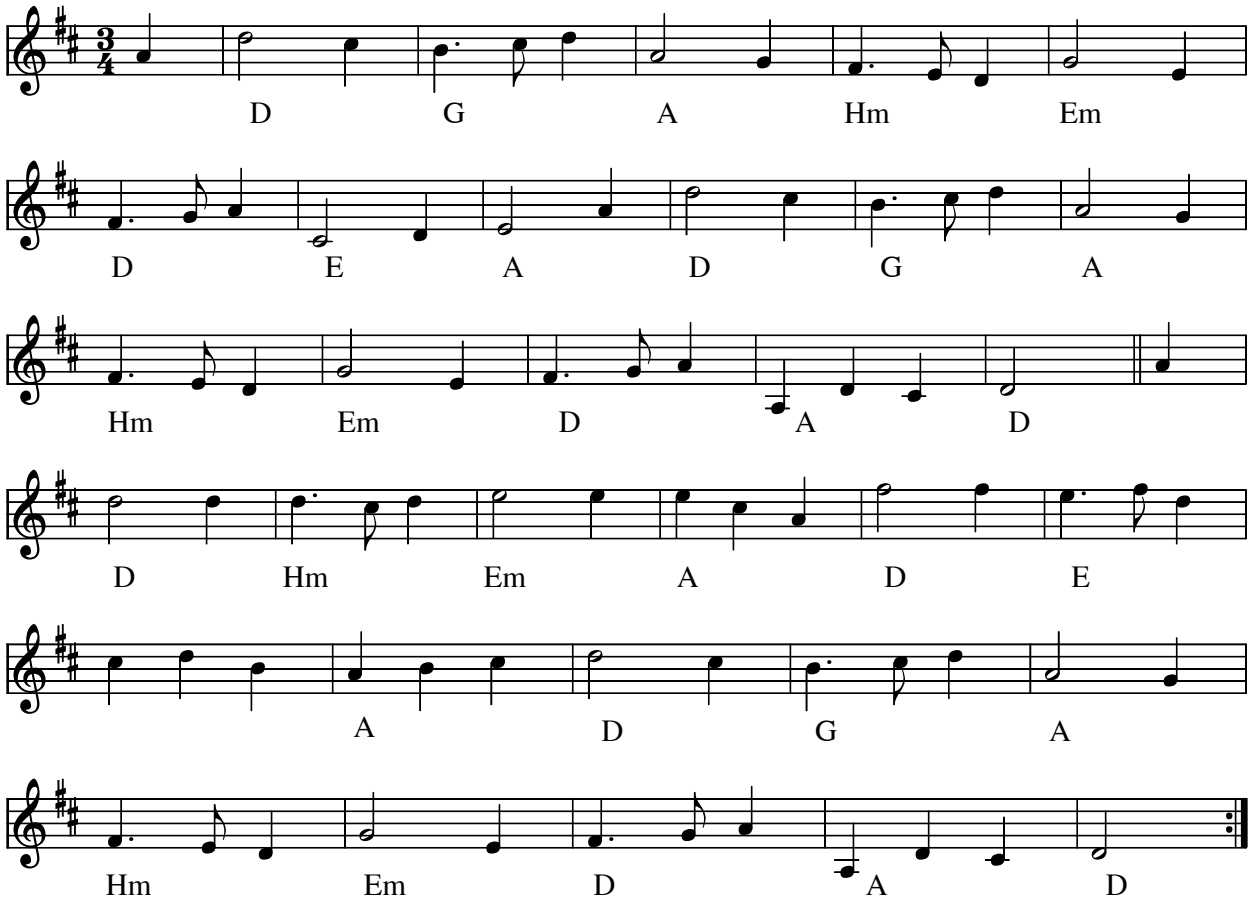

Vals af O´Carolan (IRL) af Turlough O´Carolan

Turlough O´Carolan var en berømt irsk blind komponist, harpist og sanger.(1670-1738)

Citat fra Wikipedia:

"After being blinded by smallpox, at the age of eighteen, O'Carolan was apprenticed by Mrs MacDermott Roe to a good harper. At the age of twenty-one, being given a horse and a guide, he set out to travel Ireland and compose songs for patrons. For almost fifty years, O'Carolan journeyed from one end of the country to the other, composing and performing his tunes."

Node fra Folkets Hus Spillefolk: www.spillefolk.dk (Filnavn: va-carolan, node sidst revideret 15/8-2012)

Valsen til Christine

Carl Erik Lundgaard Jensen

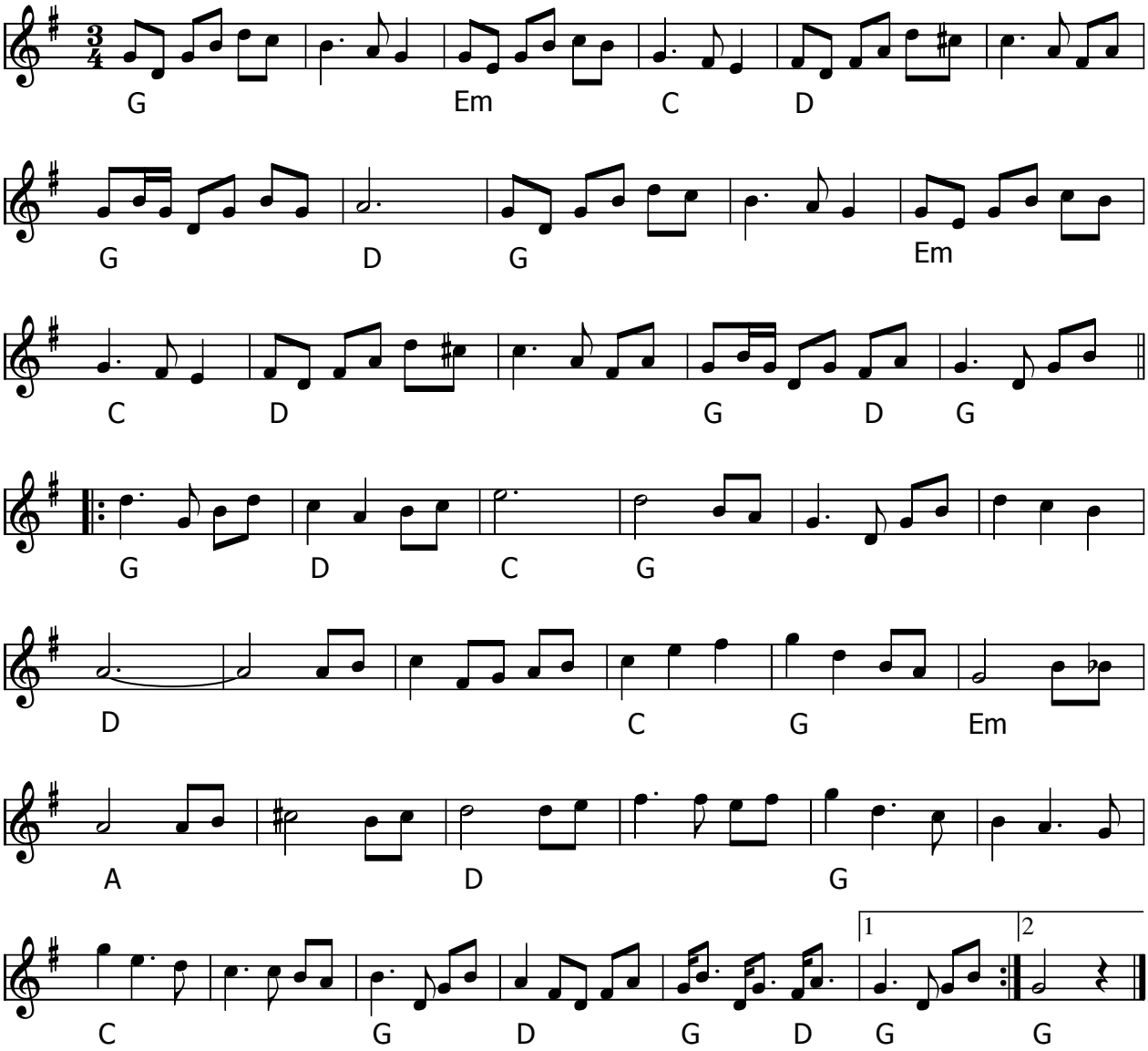

Valsen til Christine (DK) af Carl Erik Lundgaard Jensen

- CD: To - rader på dansk - Carl Erik Lundgaard Jensen CEMCD1 (1992)
- CD: Erindring – Carl Erik Lundgaard Jensen CEMCD0111 (2010)

Christine er min store datter. Hun har i mange år boet langt væk fra, hvor jeg bor. Valsen til Christine er et følelses - og tankebundt, som bliver sendt ud i æteren i både lyst og nød, kærlighed og savn.

Node fra Folkets Hus Spillefolk: www.spillefolk.dk (Filnavn: va-christine, node sidst revideret 28/2-2013)

Chr. Madsens sølvbryllupsvals

trippevals

Svenske Niels
2. st. Erling Hansen

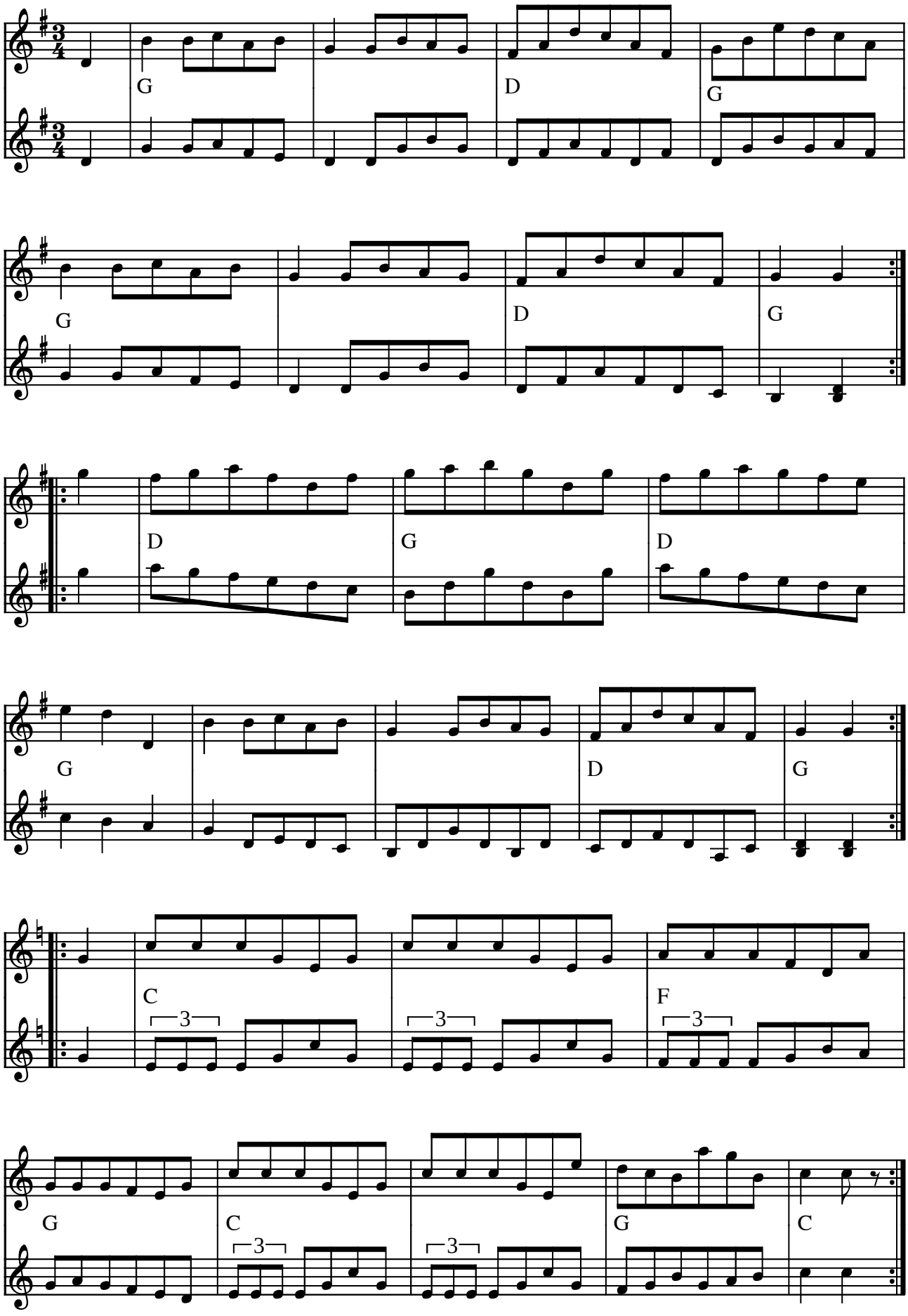

Chr. Madsens sølvbryllupsvals (trippevals) af Svenske Niels (DK)

Indspillet på:

- LP: Hans Jørgen Christensen og Erling Hansen spiller Svenske Niels (STUK LP 520)

(Node fra Folkets Hus Spillefolk: www.folketshus.dk)

Cirkus-vals

Katarina Olsson

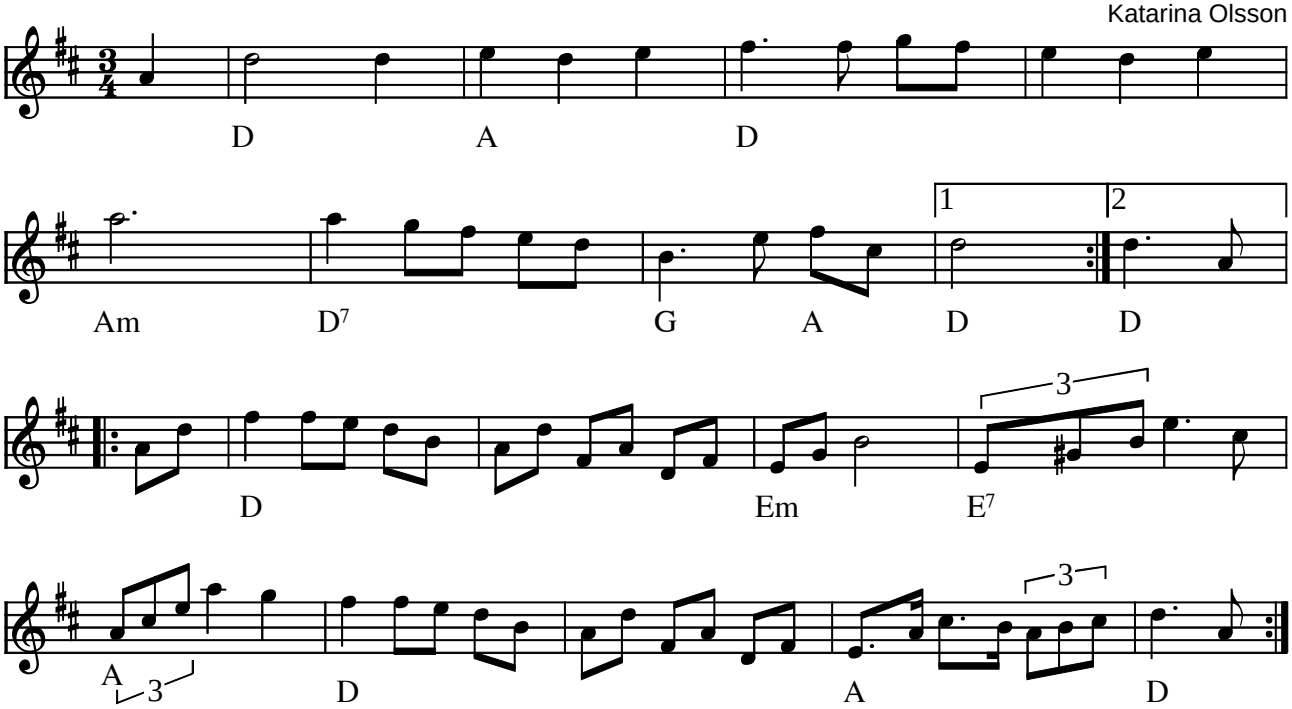

Cirkus-vals af Katarina Olsson (S)

Efterfølges ofte direkte af "Kompromissvals" (se denne)

Indspillet på:

- LP: Filarfolket "Utan tvekan" AM29 1982

Kilde: Node fra pladeindlæg
(Node fra Folkets Hus Spillefolk: www.folketshus.dk)

Coloradovalsen

af Arne Gottlieb

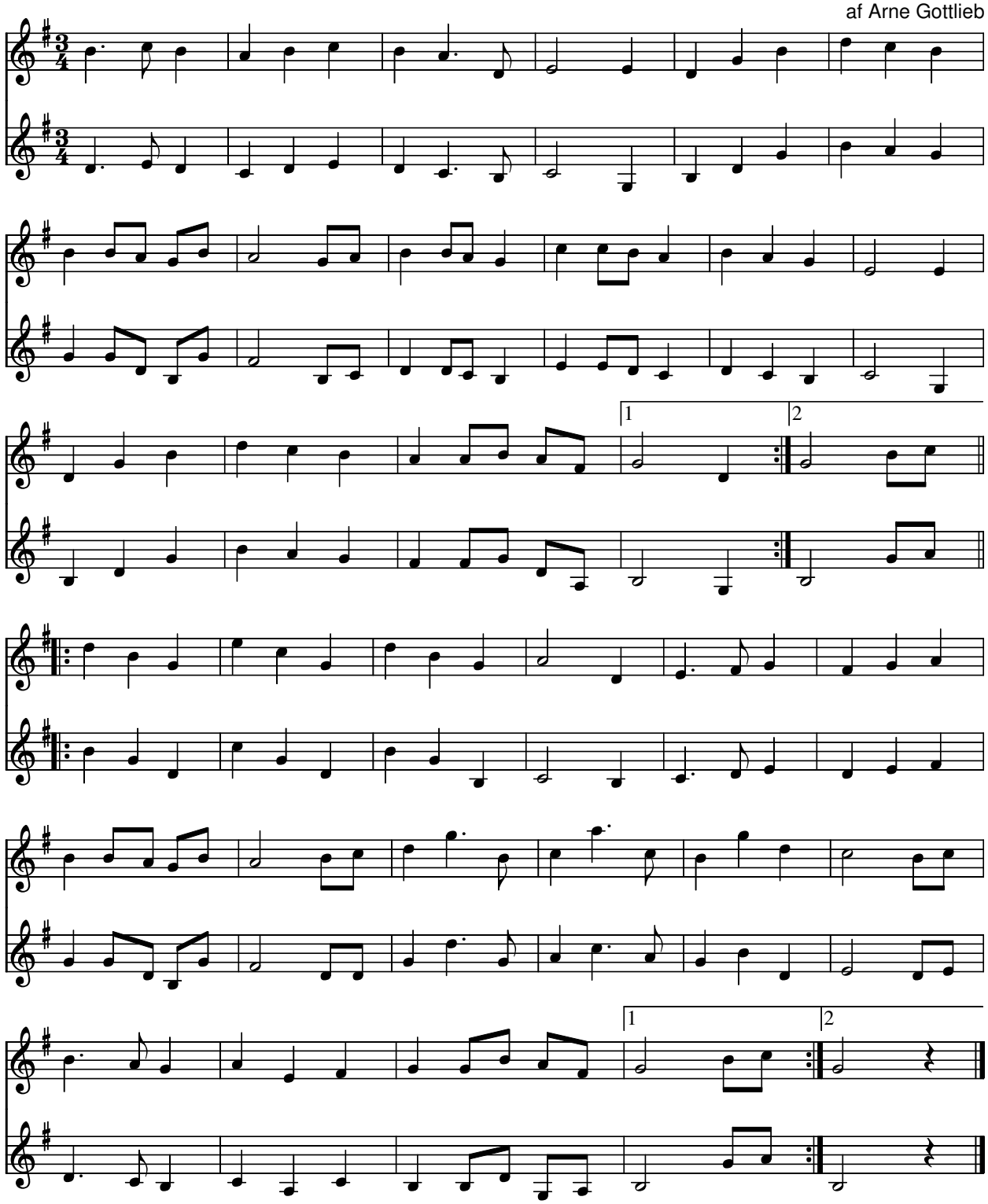

Coloradovalsen (DK)
Komponist: Arne Gottlieb
Arnes søn Frederik var et år på udvekslings studie ophold i Colorado, hvorved denne vals kom til.

Node fra Folkets Hus Spillefolk: www.spillefolk.dk (Filnavn: va-colorado, node sidst revideret 10/1-2011)

Dal-Johans vals

e. Norrlåtar

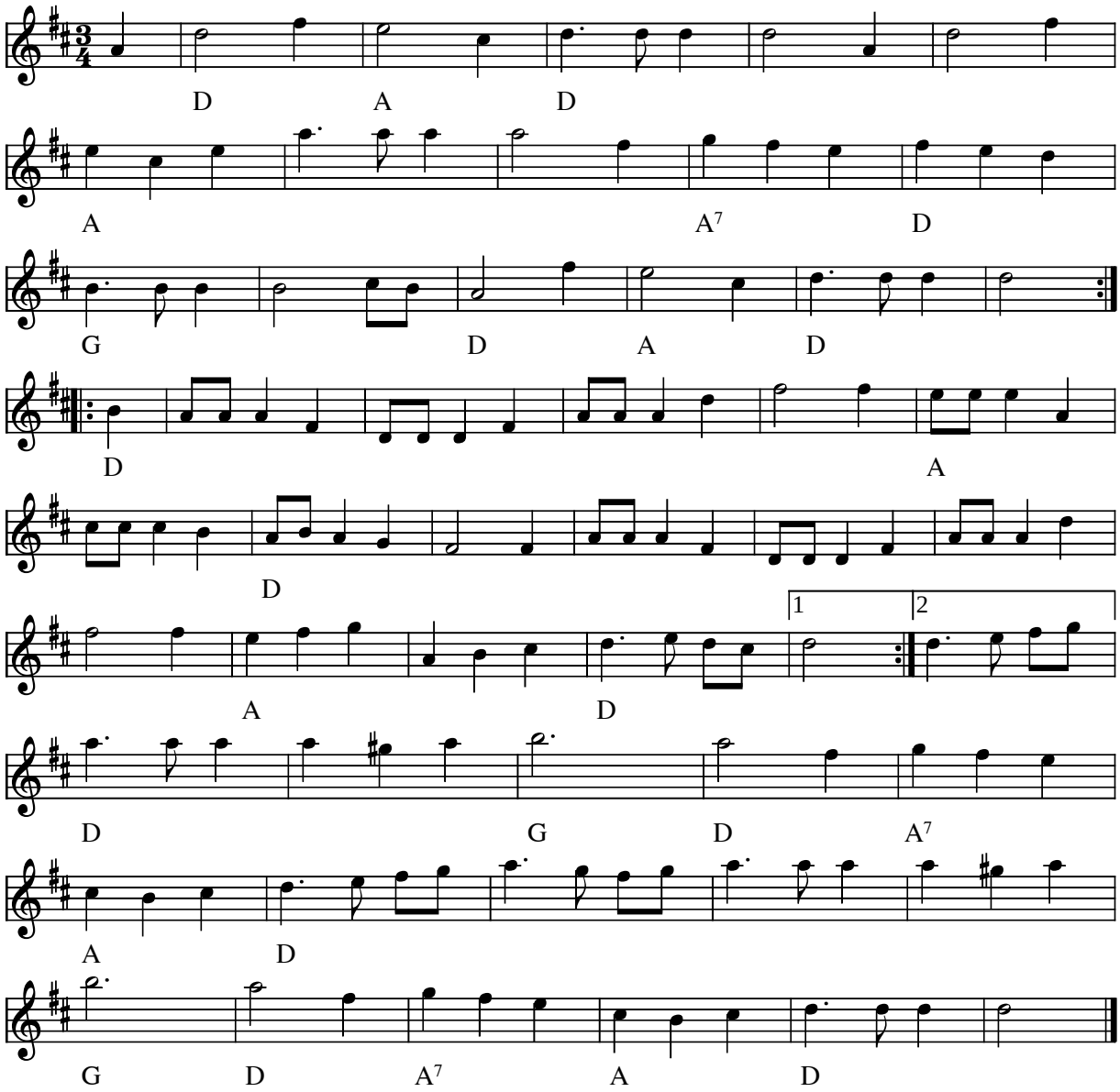

Dal-Johans vals e. Norrlåtar (S)

Node fra Folkets Hus Spillefolk: www.folketshus.dk (Filnavn: va-daljohan, tekst sidst revideret 20/4-1999)

En vals til Dalle

Erling Hansen

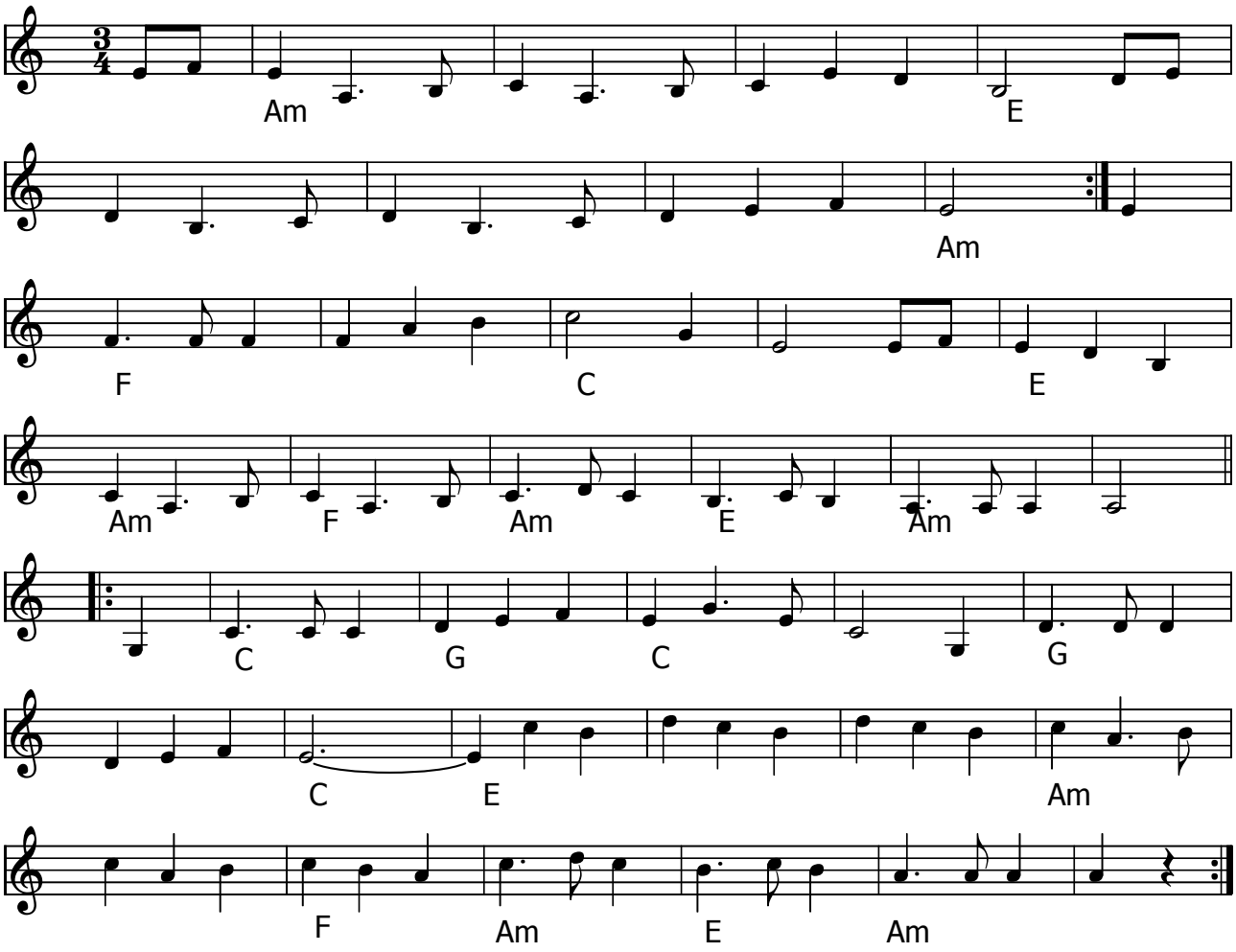

En vals til Dalle (DK) af Erling Hansen

- LP: Hjerter Tre (1984)

Node fra Folkets Hus Spillefolk: www.spillefolk.dk (Filnavn: va-dalle, node sidst revideret 1/5-2014)

Delsbovalsen

Pelle Schenell

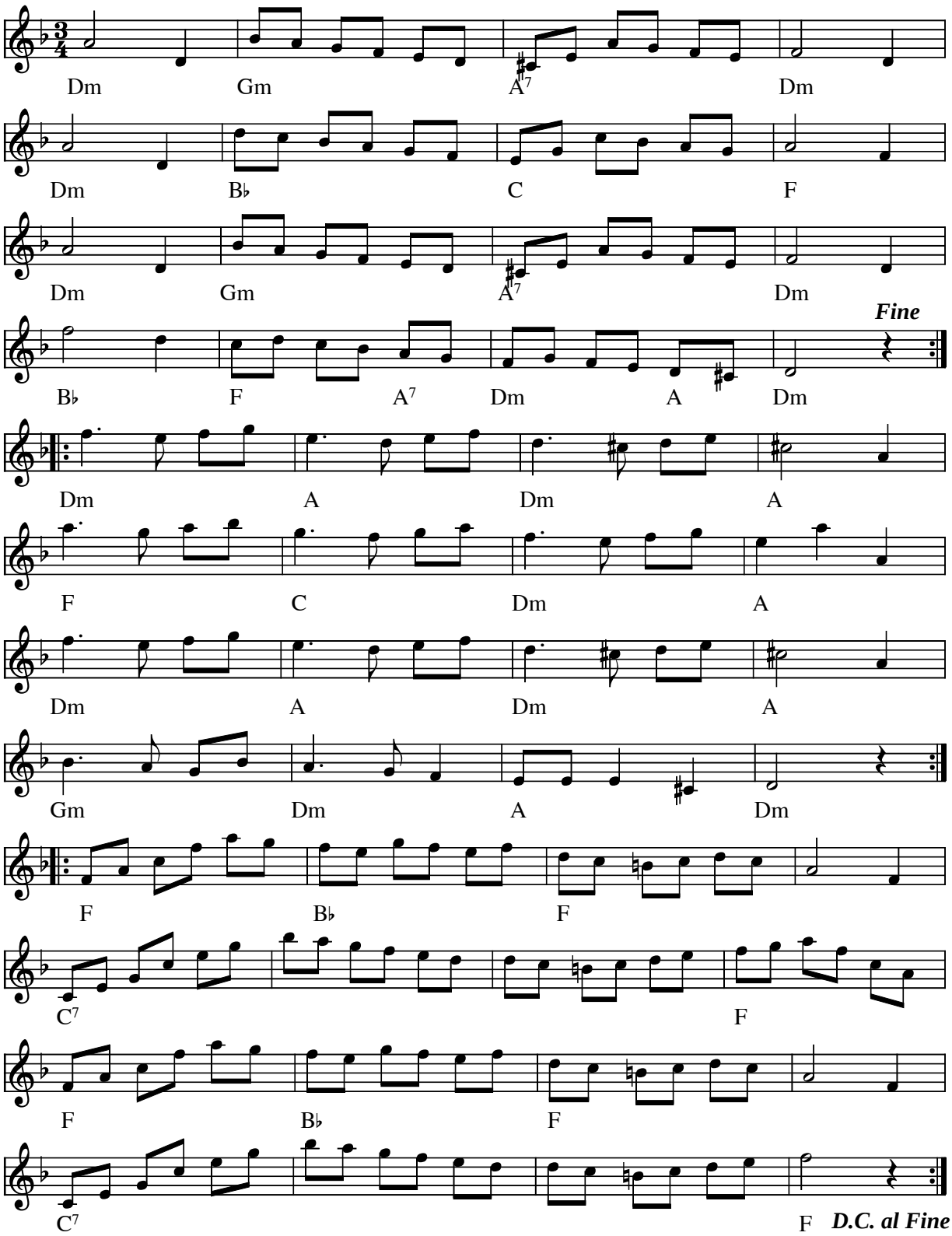

Delsbovalsen af Pelle Schenell (S)

Node fra Folkets Hus Spillefolk: www.folketshus.dk (Filnavn: va-delsbo, node og tekst sidst revideret 10/12-2003)

Den gammel hans vals

e. Tinus-brødrene

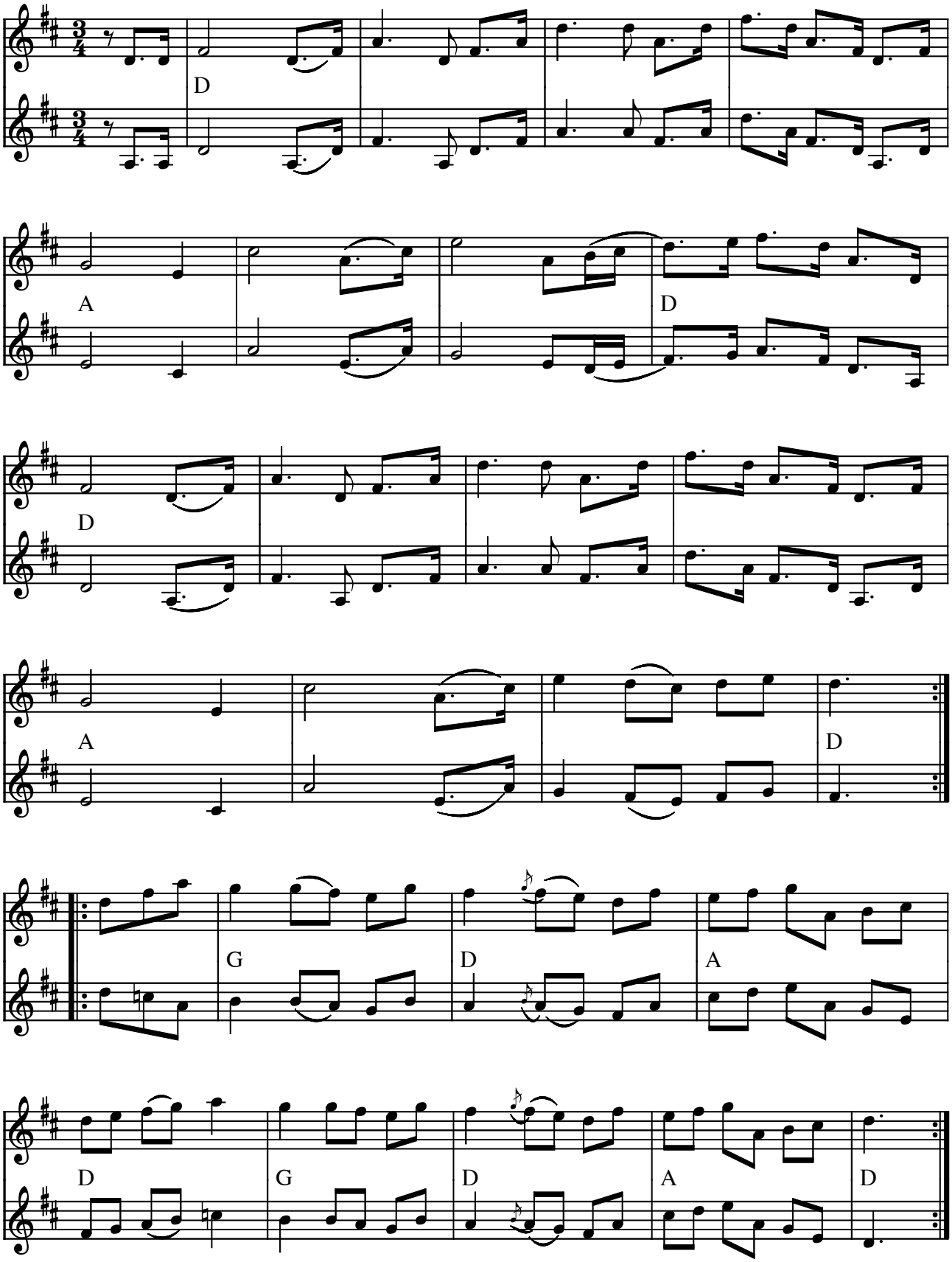

Den gammel hans vals e. Tinus brødrene (DK)

Indspillet på:

- CD: Lang Linken: "Lyst" (1997)

Kilde: Fra bogen om Hans Tinus
(Node fra Folkets Hus Spillefolk: www.folketshus.dk)

Den Sødeste Vals

af Bjerregaard

Efter Madvig Vilsen, Læsø 1986

v. Kenneth Krak

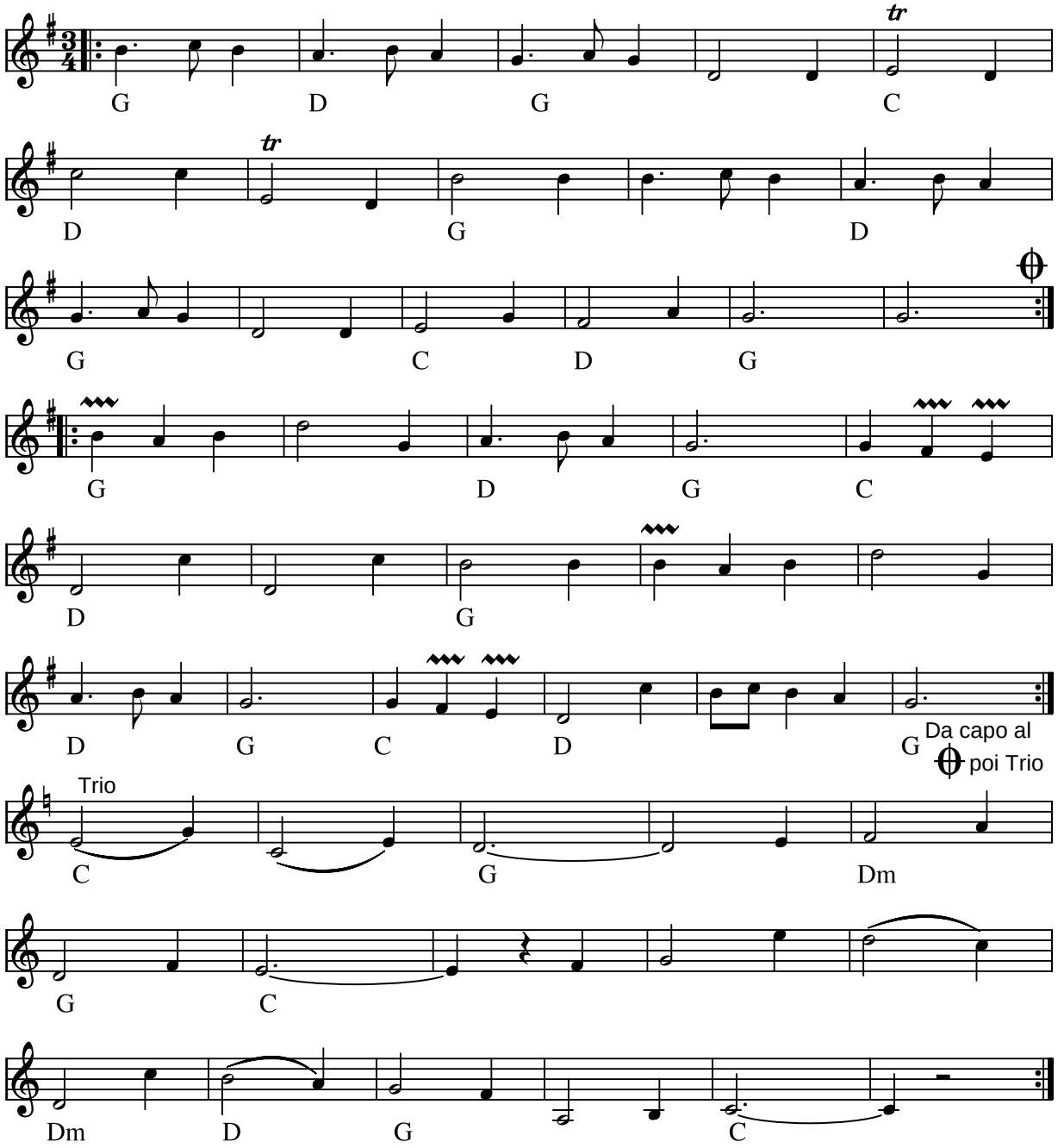

Den sødeste vals e. Madvig Vilsen, Læsø(DK) Komponist: D.T.S. Bjerregaard

Kilde: Node efter Kenneth Krak og der er nu tilføjet en Trio del (2012) fra Spillemandslauget Østjyderne.

Node fra Folkets Hus Spillefolk: www.spillefolk.dk (Filnavn: va-denszzdeste, Lavet 22/5-2006 og sidst revideret 11/5-2012)

Det er så yndigt at følges ad

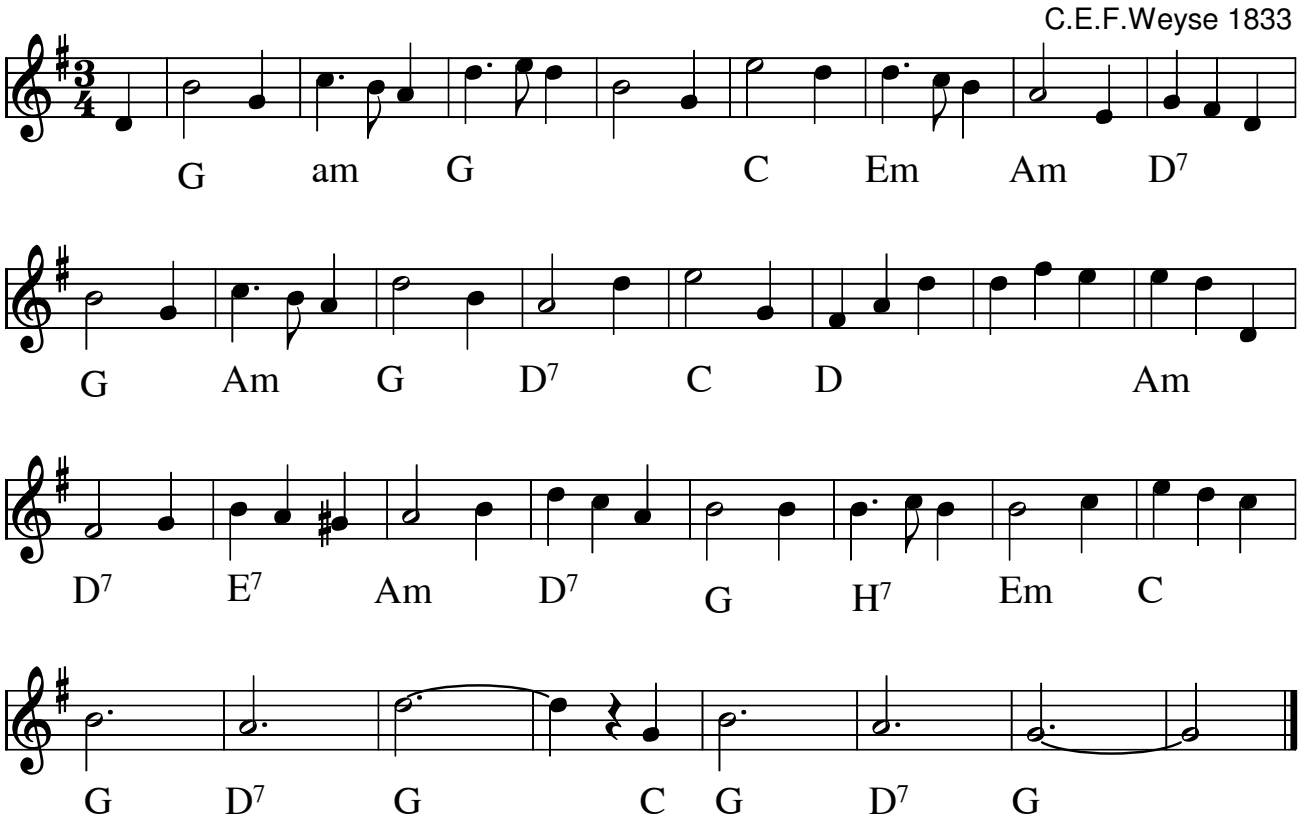

Det er så yndigt at følges ad
Komponist: C.E.F.Weyse 1833

Valsen bliver spillet om morgen til sølv- og guld brylluper landet over. Normalt af hornorkestre, her er den noteret i en violin-venlig toneart.

Text:

Det er så yndigt at følges ad
for to, som gerne vil sammen være,
da er med glæden man dobbelt glad
og halvt om sorgen så tung at bære;
ja, det er gammen at rejse sammen,
at rejse sammen, når fjederhammen
er kærlighed, er kærlighed.

Node fra Folkets Hus Spillefolk: www.folketshus.dk (Filnavn: va-deterszzz, node sidst revideret 19/6-2008)

Det måste hända något

vals

Mats Edén

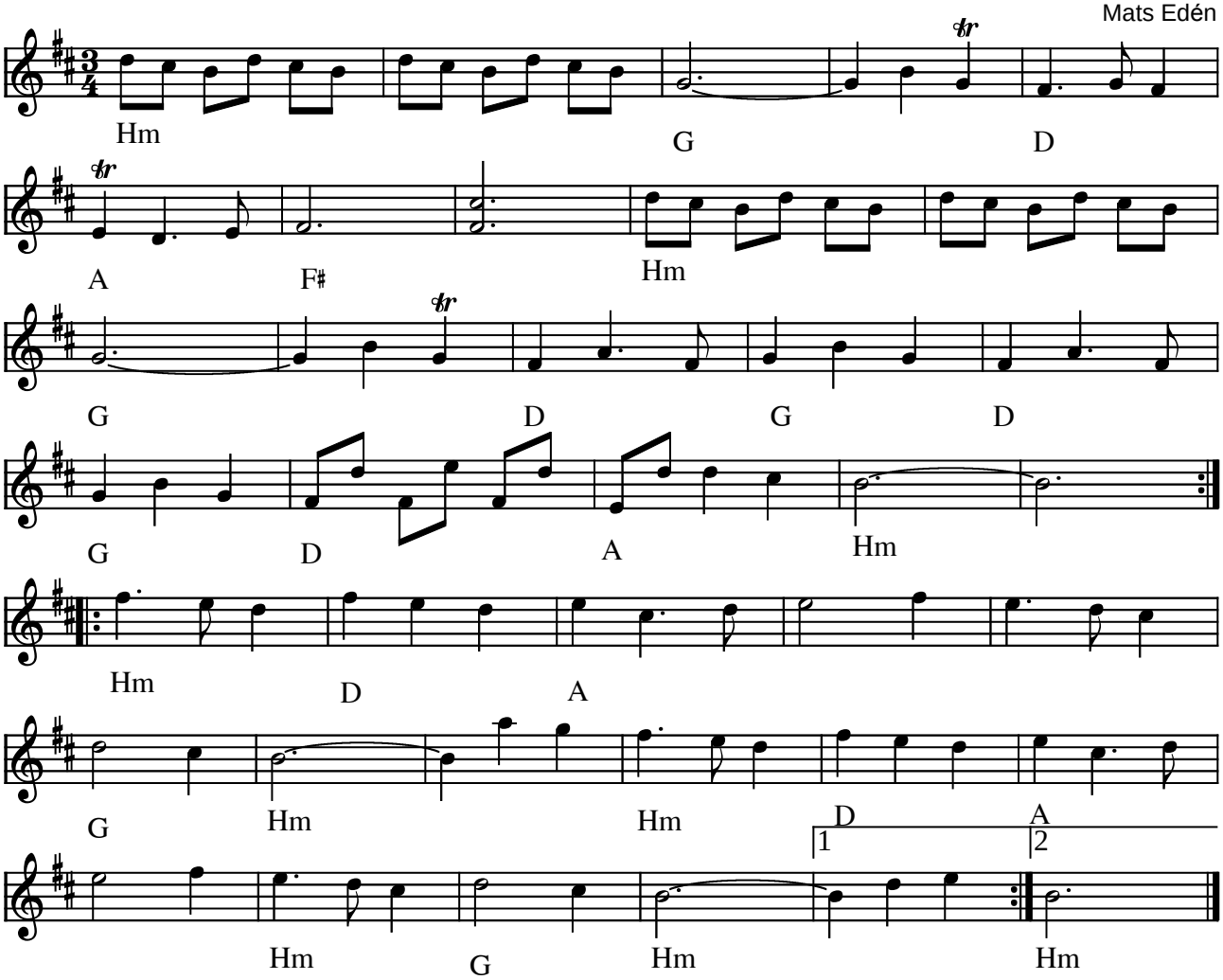

Det måste hända något (vals) af Mats Edèn (S)

Indspillet på:

- CD: Groupa - Vildhonung AMCD 729

(Node fra Folkets Hus Spillefolk: www.folketshus.dk)

Direktorvals nr 2

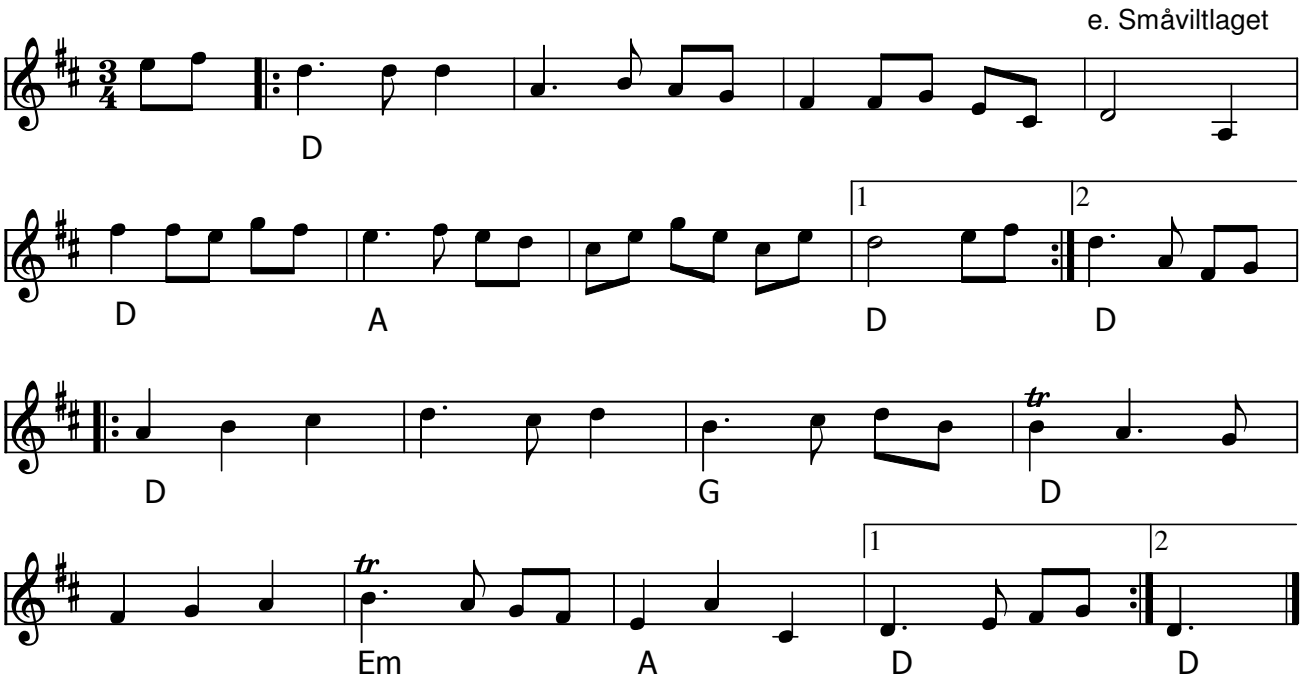

Direktorvals nr 2 (N)

- CD: Småviltlaget – På Skuddhold (1996)

Node fra Folkets Hus Spillefolk: www.spillefolk.dk (Filnavn: va-direktor, node sidst revideret 27/6-2015)

Valsen til Dorrit

Carl Erik Lundgaard Jensen

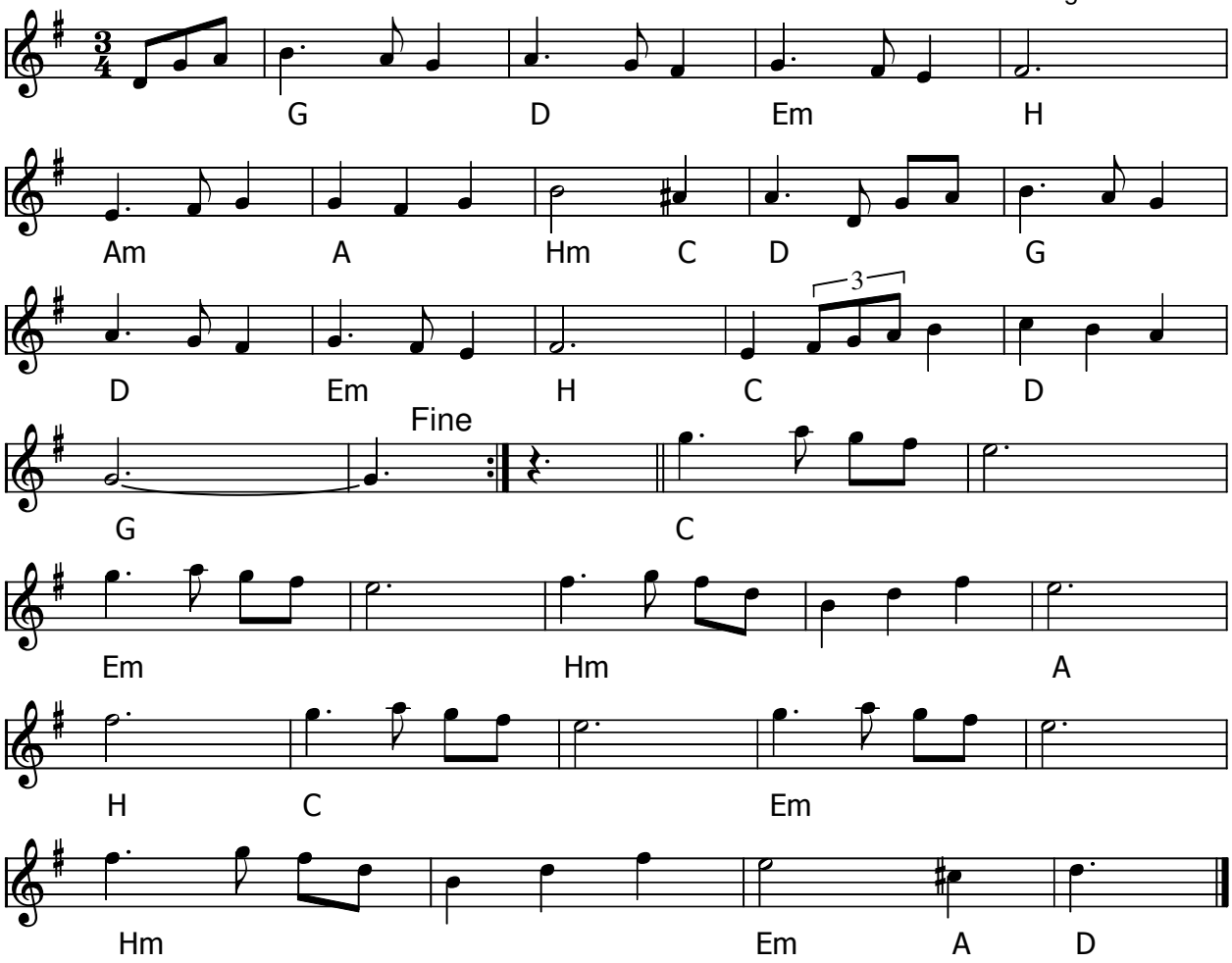

Valsen til Dorrit (DK) af Carl Erik Lundgaard Jensen

Dorrit er min kone. Hvis du ikke selv kan høre det, kan jeg fortælle dig, at den handler om varme og kærlighed.

- CD: To - rader på dansk - Carl Erik Lundgaard Jensen CEMCD1 (1992)
- CD: Erindring – Carl Erik Lundgaard Jensen CEMCD0111 (2010)

Node fra Folkets Hus Spillefolk: www.spillefolk.dk (Filnavn: va-dorrit, node sidst revideret 3/3-2013)

Drevsjø valsen

Af Lars Movin

Malungkursus 2005

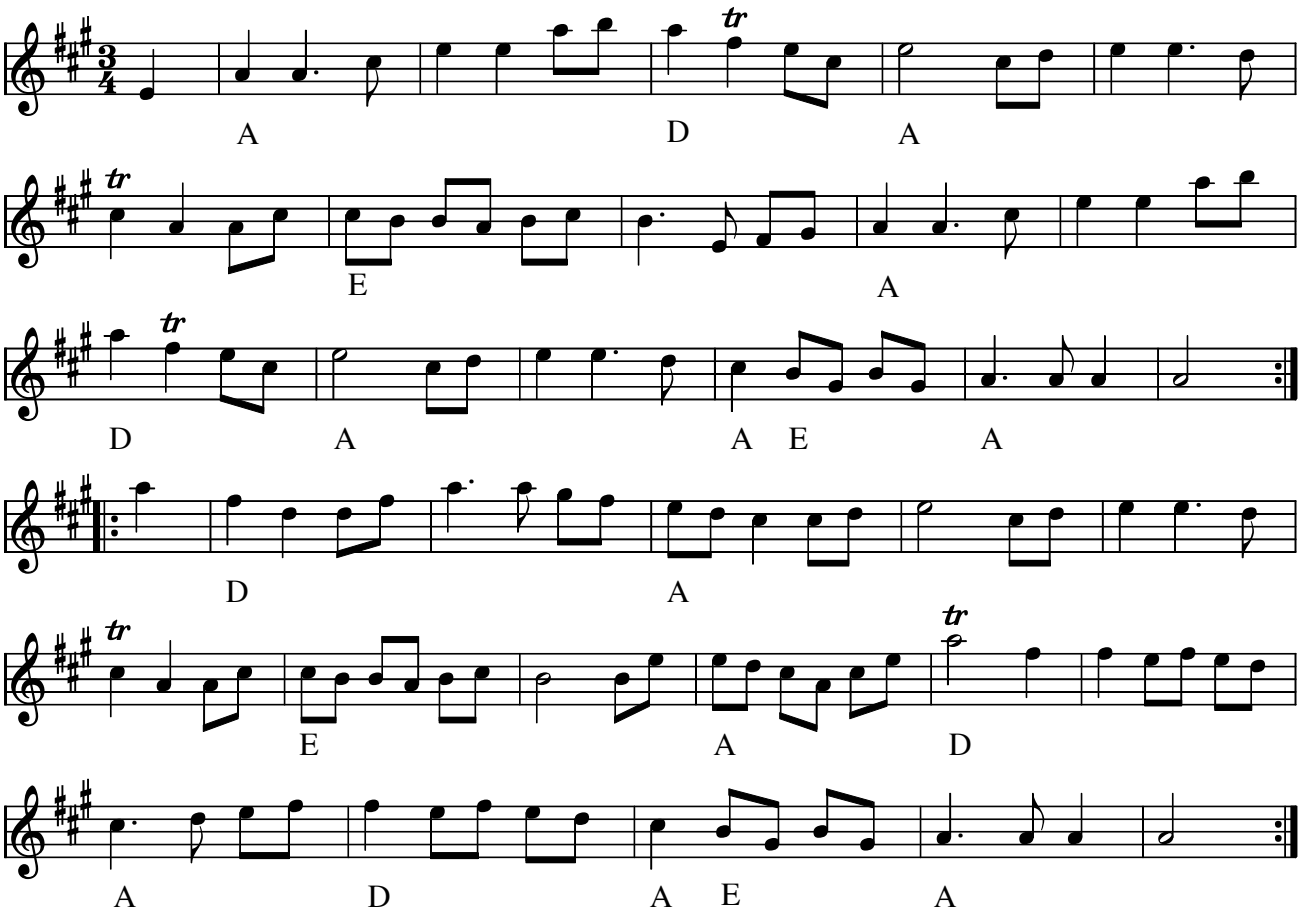

Drevsjø valsen (N) af Lars Movin

Fra Malungkursus 2005

Node fra Folkets Hus Spillefolk: www.spillefolk.dk (Filnavn: va-drevsjzz, node sidst revideret 2/11-2014)

Dwight Valse

Vals nr 1

Trad. e. Dwight Lamb, Iowa, USA

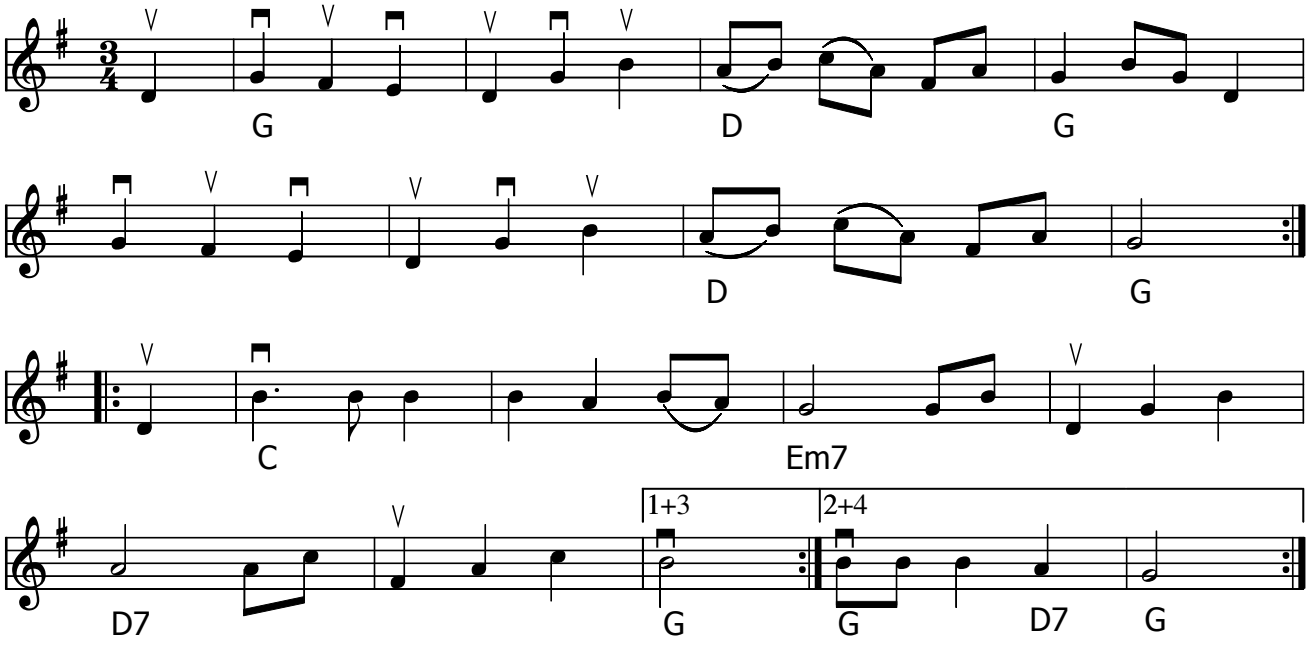

Vals nr 2

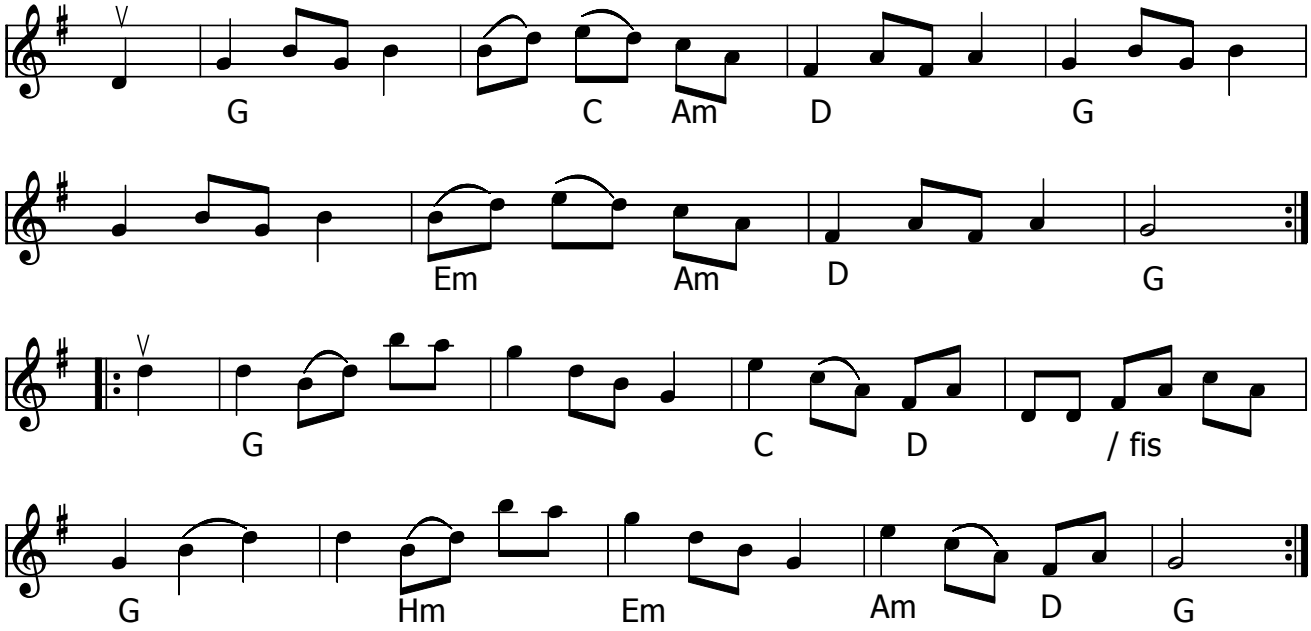

Dwight Valse (USA) oprindelse Vendsyssel.

Dwight Lambs morfar Chris Jerup (1872-1961) emmigrerede til USA (1893) fra Vendsyssel og af ham har Dwight lært 1800-tallets Vendsyssel musik. Oldefaren Kræn Jerup var en kendt spillemand i Vendsyssel.(1826-1912).

- CD: Habadekuk – Kaffepunch GO0714 (2013)
- CD: Dwight Lamb, Jensen & Bugge live in Denmark 2013 part 2

Akkorderne er fra arrangement til Habadekuks CD

Vals nr 1 er meget lig ”Bedstemors Vals” fra Vendsyssel, som vi spiller den i F.H. (Nedskrevet af Henning Lund) Her er der byttet om på repriserne.

Node fra Folkets Hus Spillefolk: www.spillefolk.dk (Filnavn: va-dwight, node sidst revideret 14/4-2016)

Vals från Dyrö

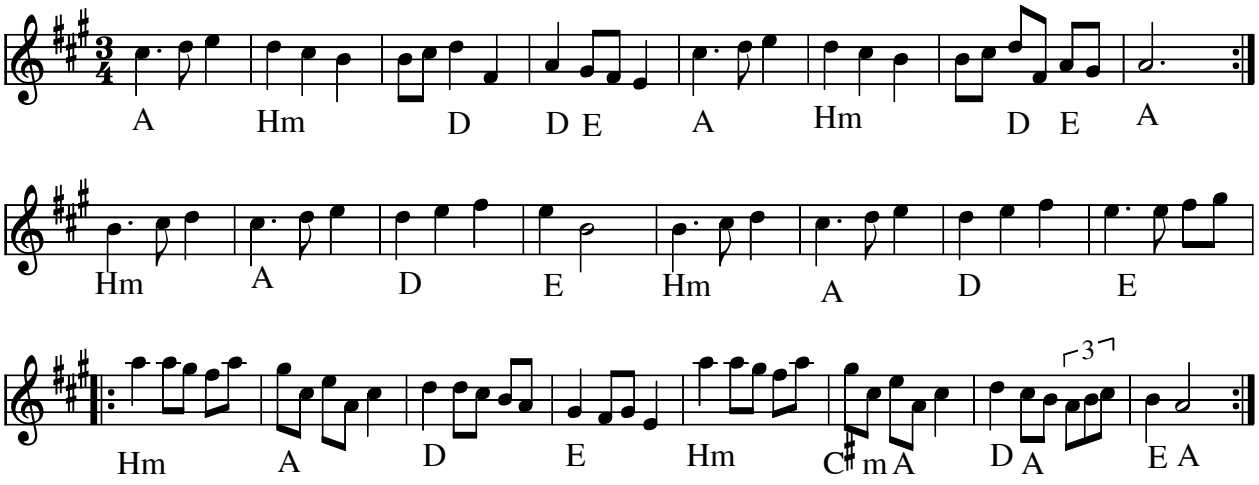

Vals från Dyrö (S) af Jaerv (Joel Hagen)

Indspillet på:

- CD: Jaerv Records: Jaerv Inrikes (2009)

Node fra Folkets Hus Spillefolk: www.spillefolk.dk (Filnavn: va-dyrzz, Lavet 31/3-2012 og sidst revideret 31/3-2012)

Egn: Västergötland,

Dødens Vals

Svenske Niels
2. st. Erling Hansen

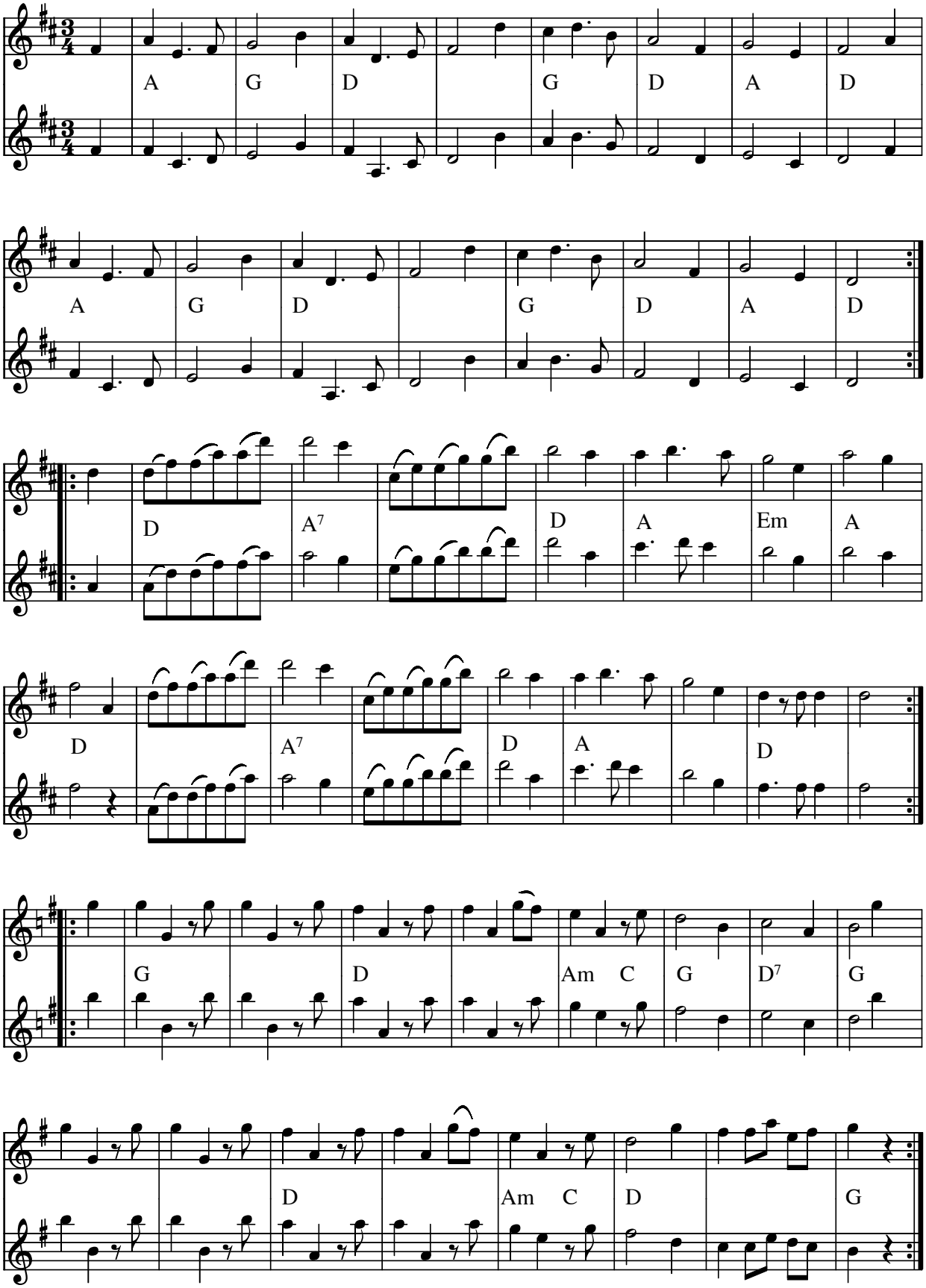

Dødens vals (DK) Komponist: Svenske Niels

På pladeomslaget skriver Hans Jørgen og Erling:
"På vej hjem over Vildmosen fra et job faldt Niels i søvn i den isnende februar-sne. Heldigvis blev han fundet - bragt i hus og tøet op - og denne vals er hans hilsen til manden med leen"(Se også biografien om Svenske Niels)

- LP: Hans Jørgen Christensen og Erling Hansen spiller Svenske Niels (STUK LP 520)

Node fra Folkets Hus Spillefolk: www.spillefolk.dk (Filnavn: va-dzzdens, Lavet 18/2-2001 og sidst revideret 2/2-2013)

Vals e. Efraim Andersson

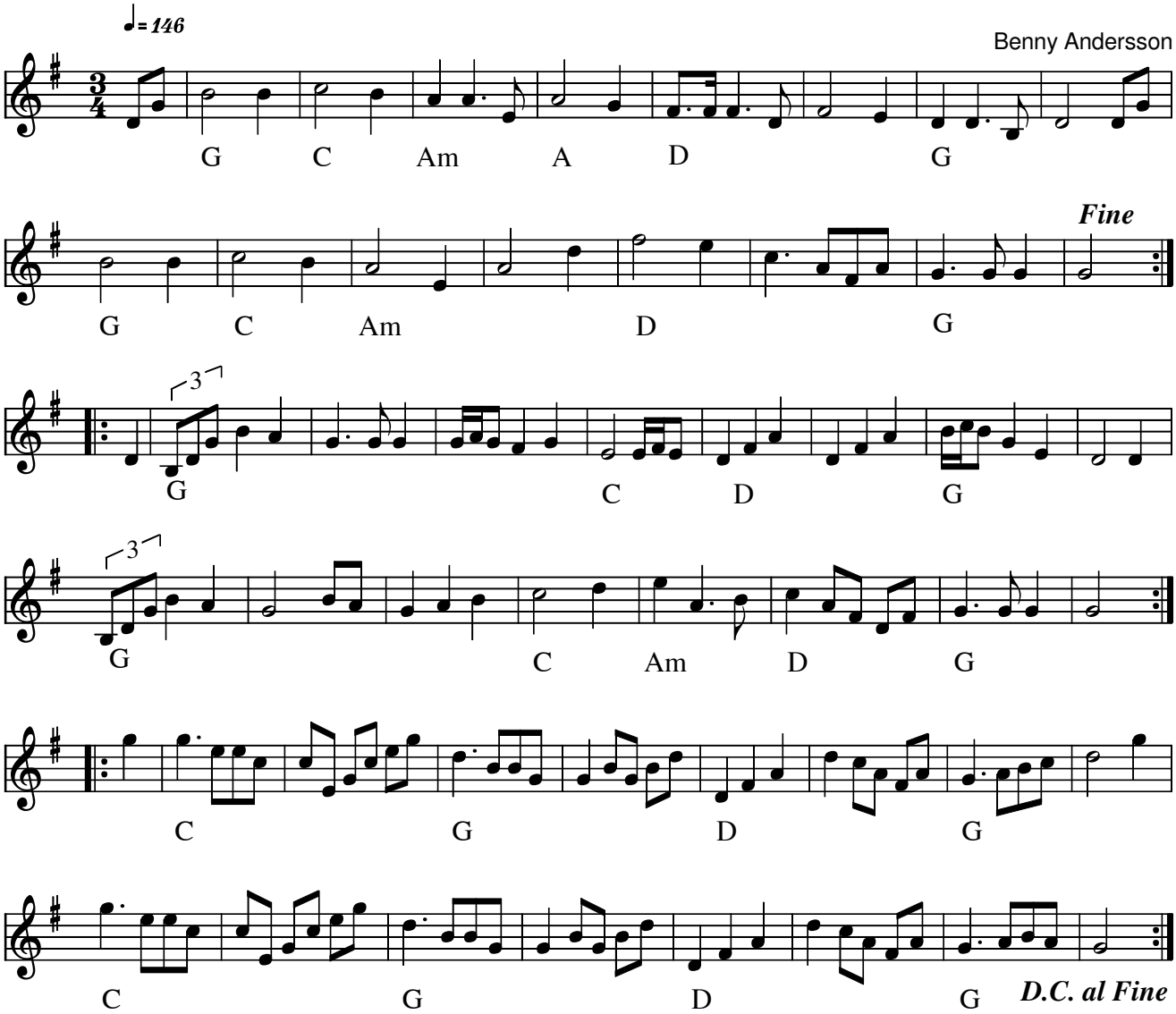

Vals e. Efraim Andersson af Benny Andersson (S)

Indspillet på:

- CD: "Benny Andersson, Orsa Spelmän - November 1989" MMCD 003

Kilde: Noteret efter indspilning (Kompromis mellem Svend Klink og Søren R :-)

Node fra Folkets Hus Spillefolk: www.spillefolk.dk (Filnavn: va-efraim, node sidst revideret 23/8-2012)

Vals efter Chr. Ejstrup

Tornby ved Hirtshals

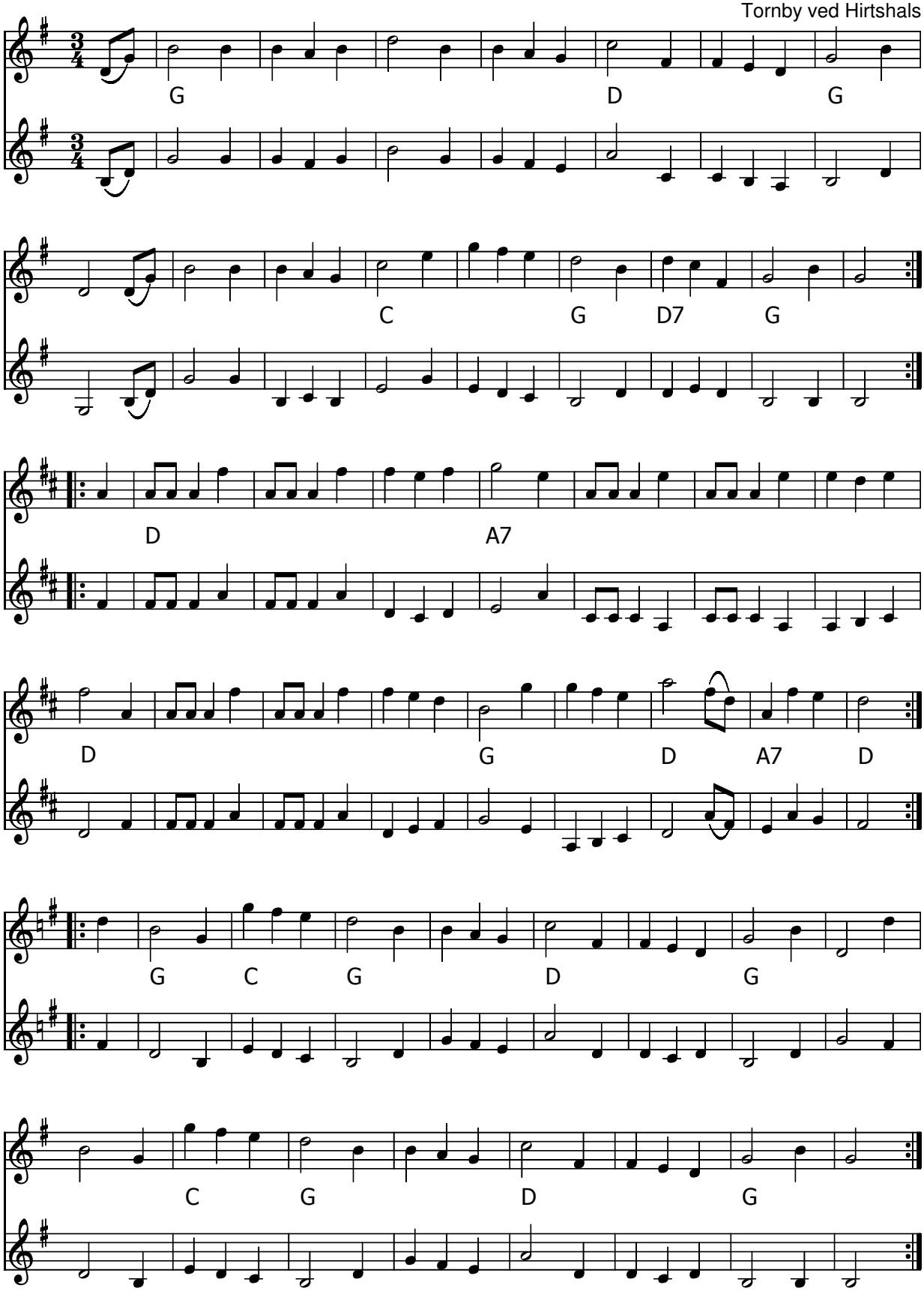

Vals efter Chr. Ejstrup (DK)

Bearbejdet af Klaus Pindstrup efter forlæg af Fredsgård Iversen.

Node fra Folkets Hus Spillefolk: www.spillefolk.dk (Filnavn: va-ejstrup, node sidst revideret 11/12-2012)

Vals

Ekor Anders

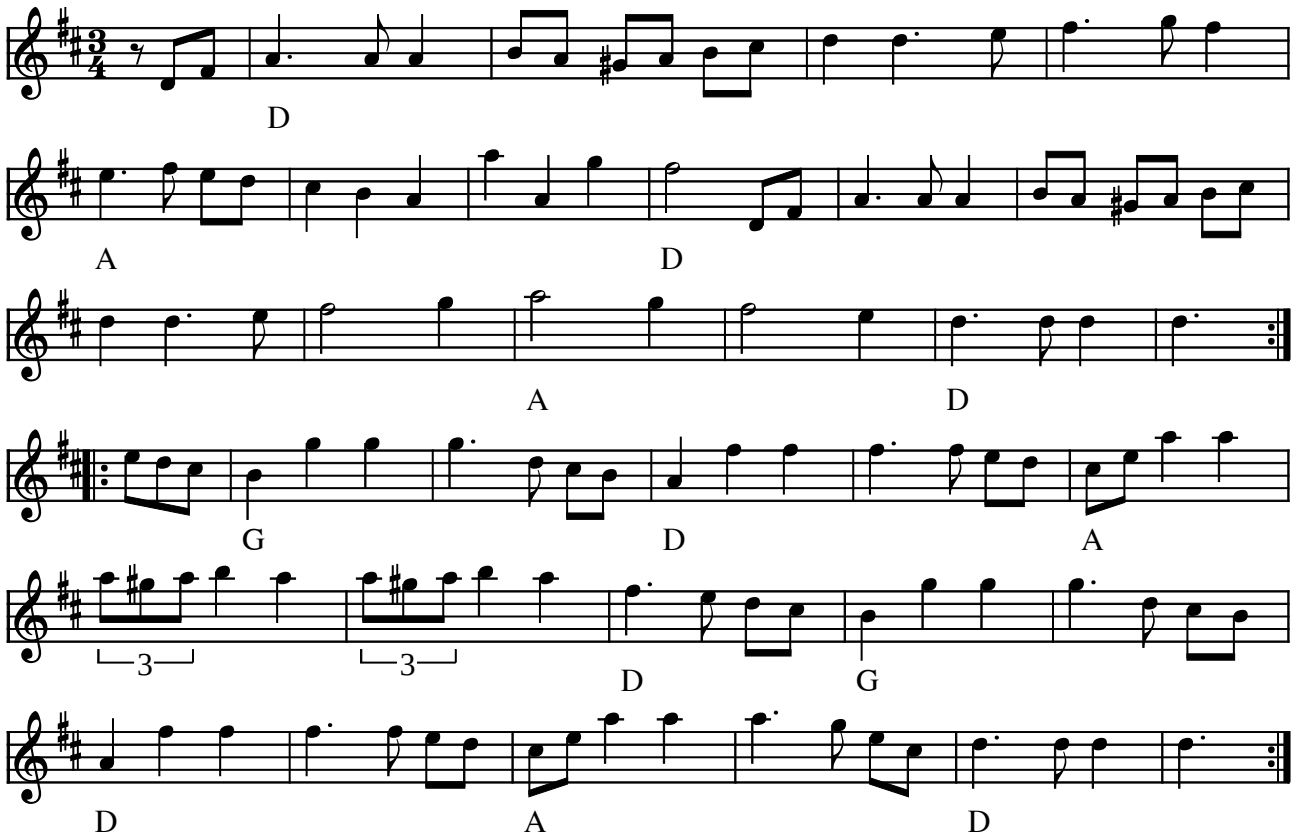

Vals af Ekor Anders (S)

(Node fra Folkets Hus Spillefolk: www.folketshus.dk)

Elins 70 års vals

Ole Quistgaard

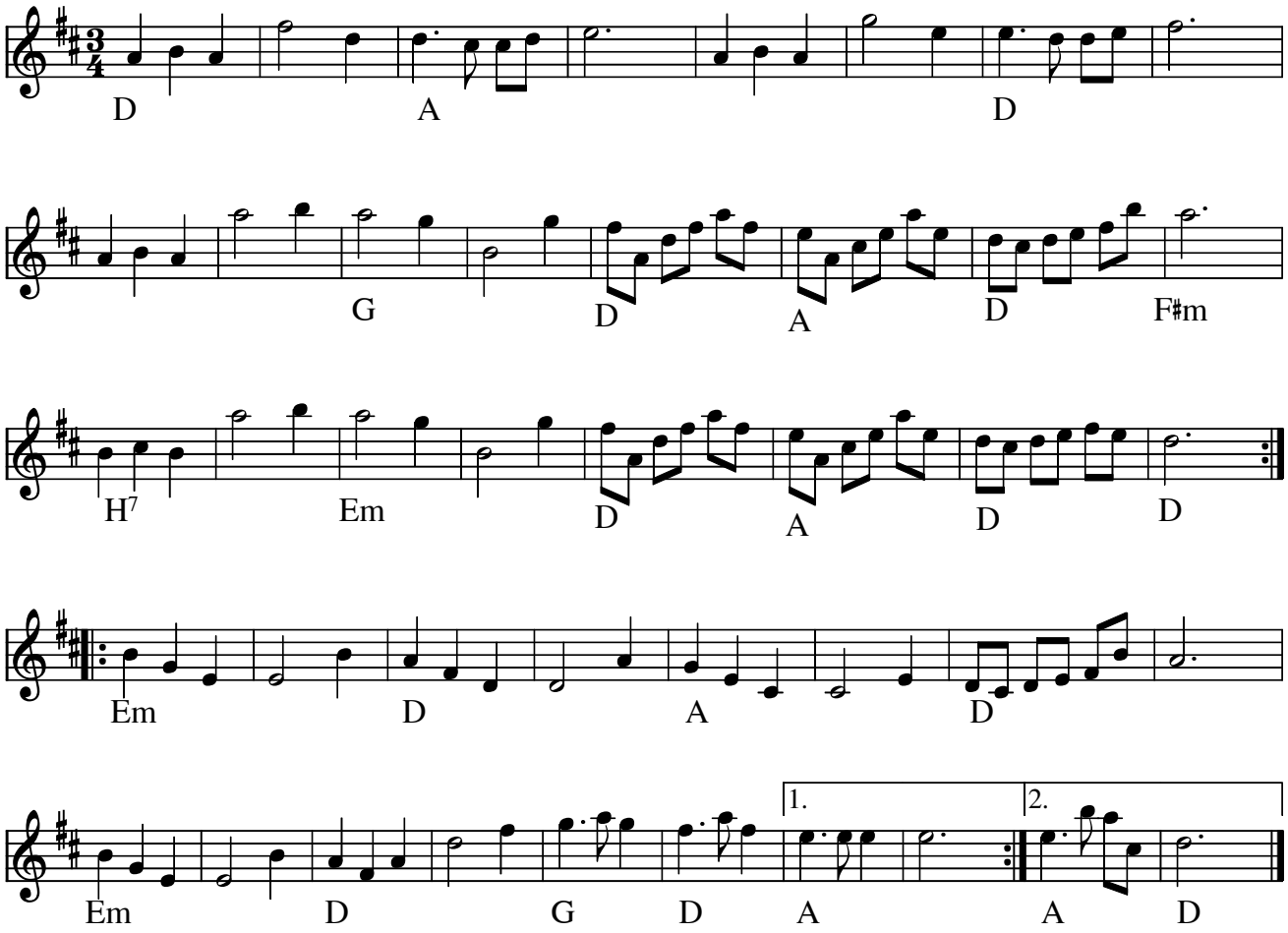

Elins 70 års vals (vals) (DK)
Årstal: 2010
Komponist: Ole Quistgaard

En vals skrevet til Elin som fylder 70 år den 17. november, – i den anledning holder hun fødselsdag på plejehjemmet Solgaven, fredag den 19. november, og spørger om ikke der kan komme nogle spillefolk til at spille for selskabet

Node fra Folkets Hus Spillefolk: www.folketshus.dk (Filnavn: va-elin70, node sidst revideret 18/11-2010)

Elis Godnattvals

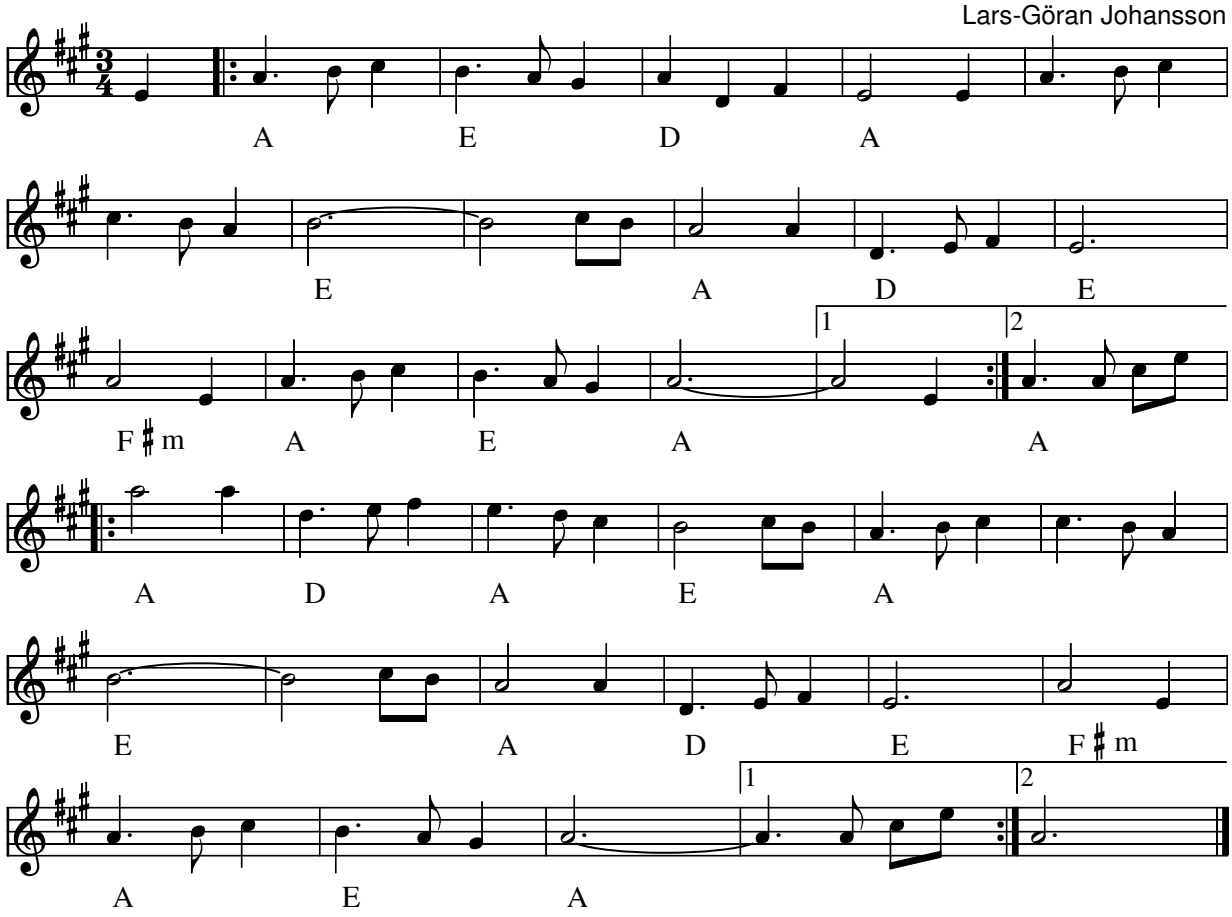

Elis Godnattvals (S) av Lars-Göran Johansson

- CD: Elvings Spelmanskapell - Made in Falun - SKRCD 124 (2009)

Node fra Folkets Hus Spillefolk: www.spillefolk.dk (Filnavn: va-elis, node sidst revideret 29/1-2012)

Ellas dopsvals

Ole Quistgaard

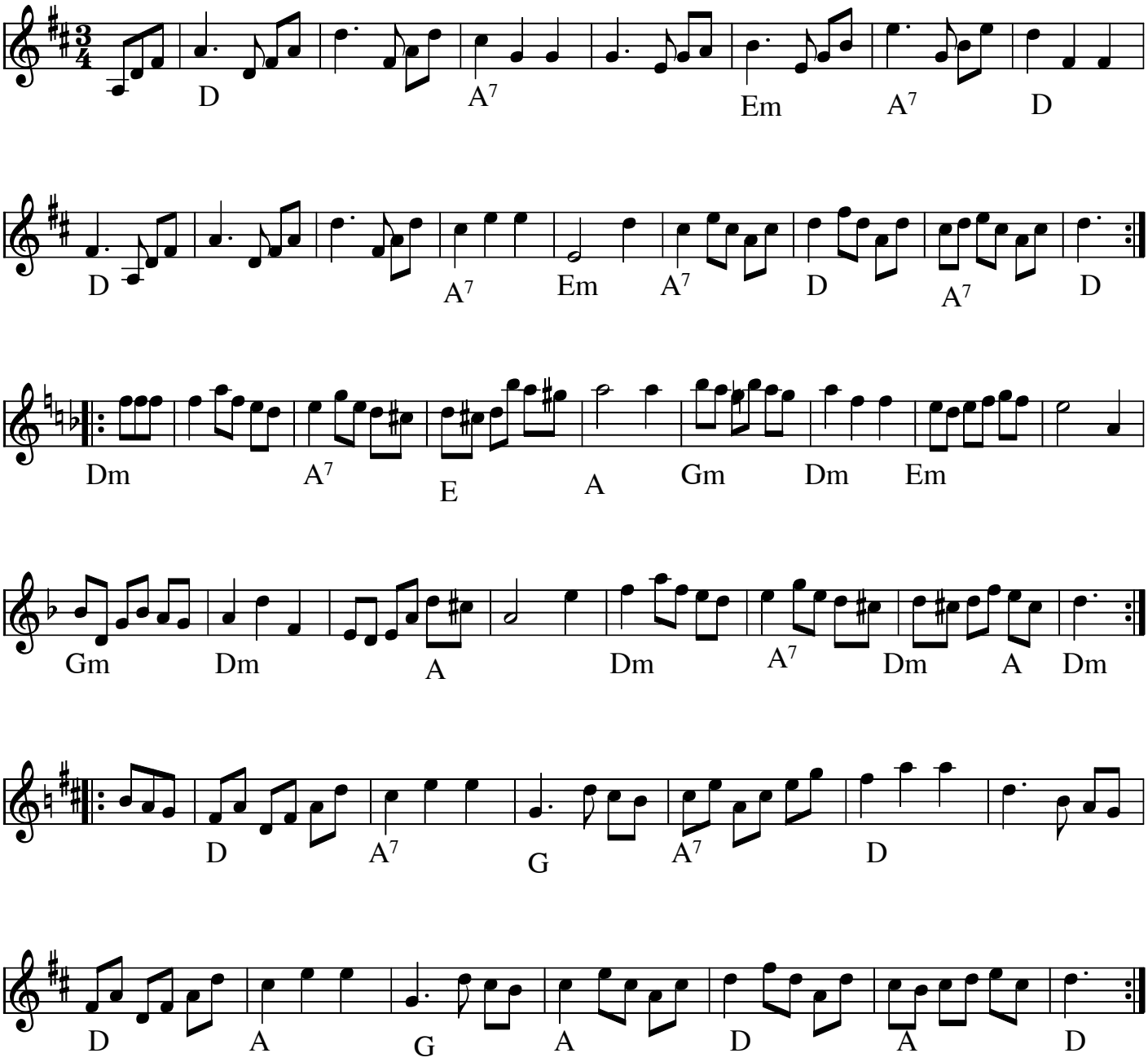

Ellas dopvals (DK)
Komponist: Ole Quistgaard

Valsen er skrevet til dåben af Ella Quistgaard 26. Juli 2009 i Breared kyrka udenfor Halmstad

Node fra Folkets Hus Spillefolk: www.folketshus.dk (Filnavn: va-elladop, node sidst revideret 24/7-2009)

Ellen P. vals

Laurids Hansen
Kolle-kolle

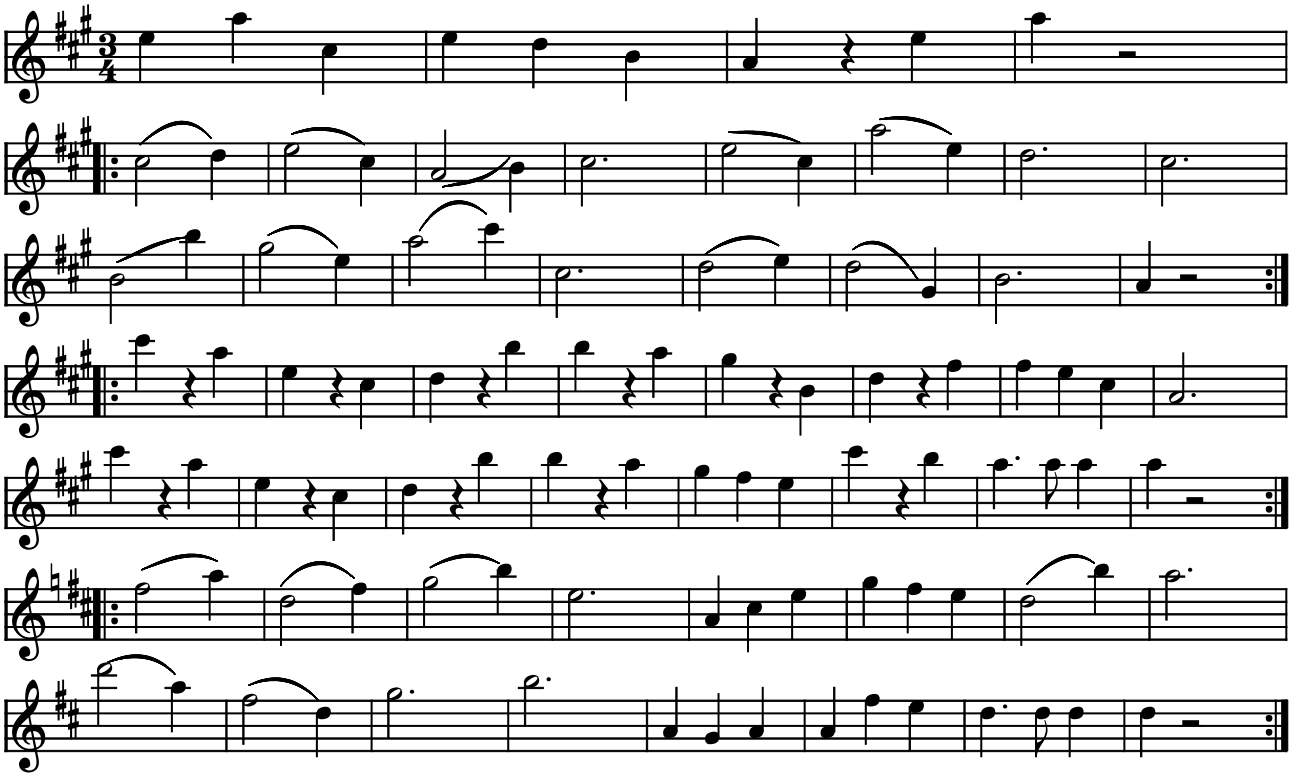

Ellen P. vals af Fløjte Laurs (DK)

(Node fra Folkets Hus Spillefolk: www.folketshus.dk)

Elmers Vals'n

Kent Karlson 1973

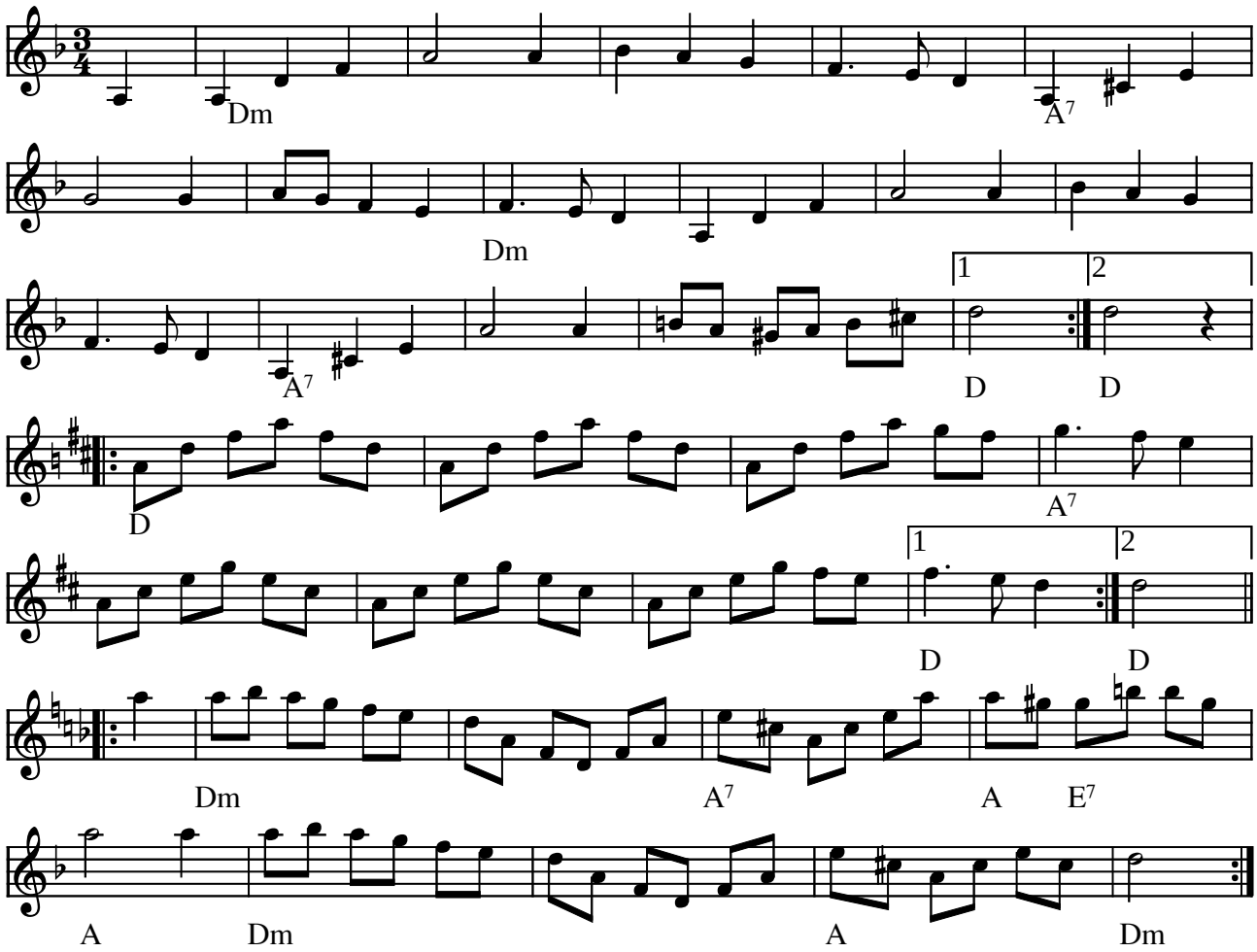

Elmers vals'n af Kent Karlson (S) 1973

Indspillet på:

- LP: BURTRÄSKAR'A "Ungdom som håller sig roliga.." OLSP525-A (1978)

(Node fra Folkets Hus Spillefolk: www.folketshus.dk)

Emmas vals

Emma's Valsii

Trad. finsk

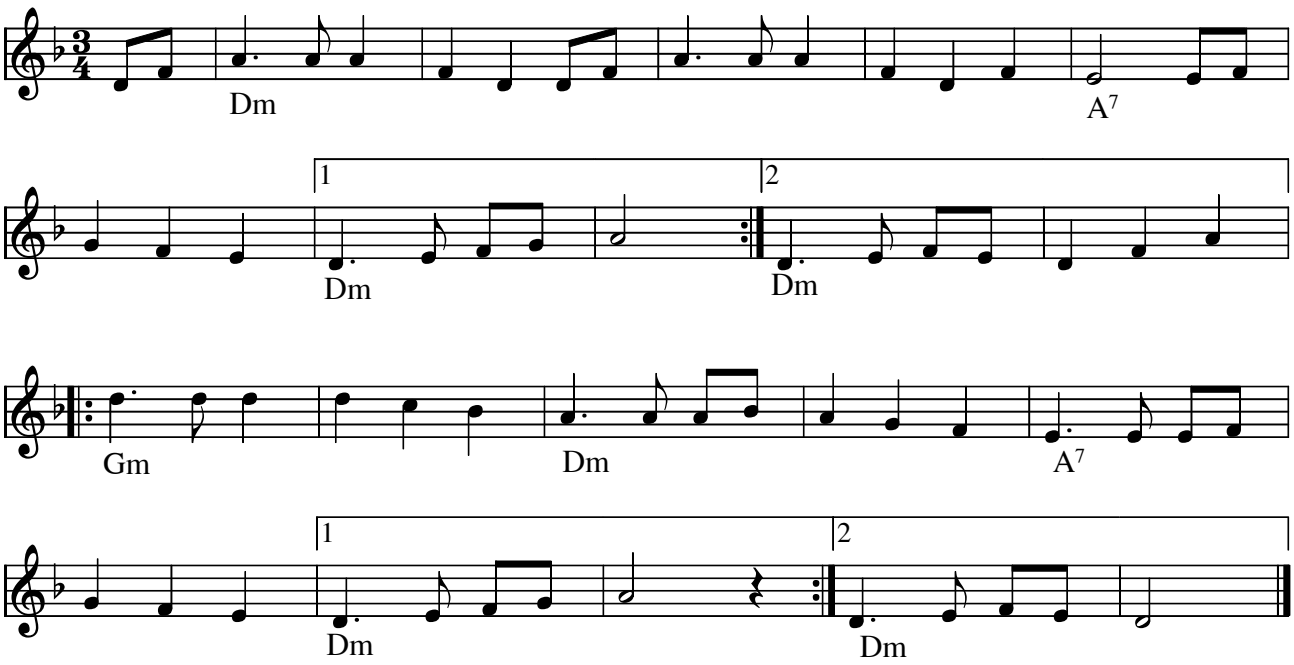

Emmas vals (SF) trad. Emma-valssi

Oi muistatkos, Emma, sen kuutamo-illan,
kun yhdässä tansseista palattiin?
Sinä sanasi annoit, ja valasi vannoit,
ja lupasit olla mun omani.

Oi Emma, Emma, oi Emma Emma,
ja lupasit olla mun omani.

Sinä sanoit vielä senkin että "painappas
pääsi vasten mun palavaa rintaani!"
Sinä omistit minut, minä omistin sinut,
ja tahdoimme lempiä alati.

Oi Emma...
ja lupasit olla mun omani.

Sinä estelit minua epäilemästä
et tahtonut minulle petosta
vaan viattoman lempes
ja puhtahan rakkautes
lupasit mulle sä uhrata.

Oi Emma...
ja lupasit olla mun omani.

Minä uskoin ja vannoin,
ja sormukseni annoin,
ja lupasin olla sun omasi.
Sinä valasi taitoit,
ja lahjastani laitoit
vain heiluvat renkahat korviisi.

Oi Emma...
vain heiluvat renkahat korviisi.

Å, å Minns du den gången, den månskensstunden
du lova att alltid va min…
Du svor å du lova, å heligt bedyra
Att alltid, alltid va min…

||: Å, å å Emma, Emma å Emma Emma
Du lova att alltid va min :||

Kender du Emma, den iskolde Emma
Hun danser af sted i tre fjerdedels takt
Får du et klem af den iskolde Emma
Så fryser dit hjerte, så vær blot på vagt

Ingen har endnu ku' tø dette isbjerg
hvis favntag kan fryse et hjerte ihjel
Men dansen gi'r varme og i Emmas arme
Jeg ser bålet blusse – nu tør hun igen.

Node fra Folkets Hus Spillefolk: www.spillefolk.dk (Filnavn: va-emma, Lavet 15/9-1999 og sidst revideret 14/4-2014)

En Lille Englevals

Janet Vahl 93

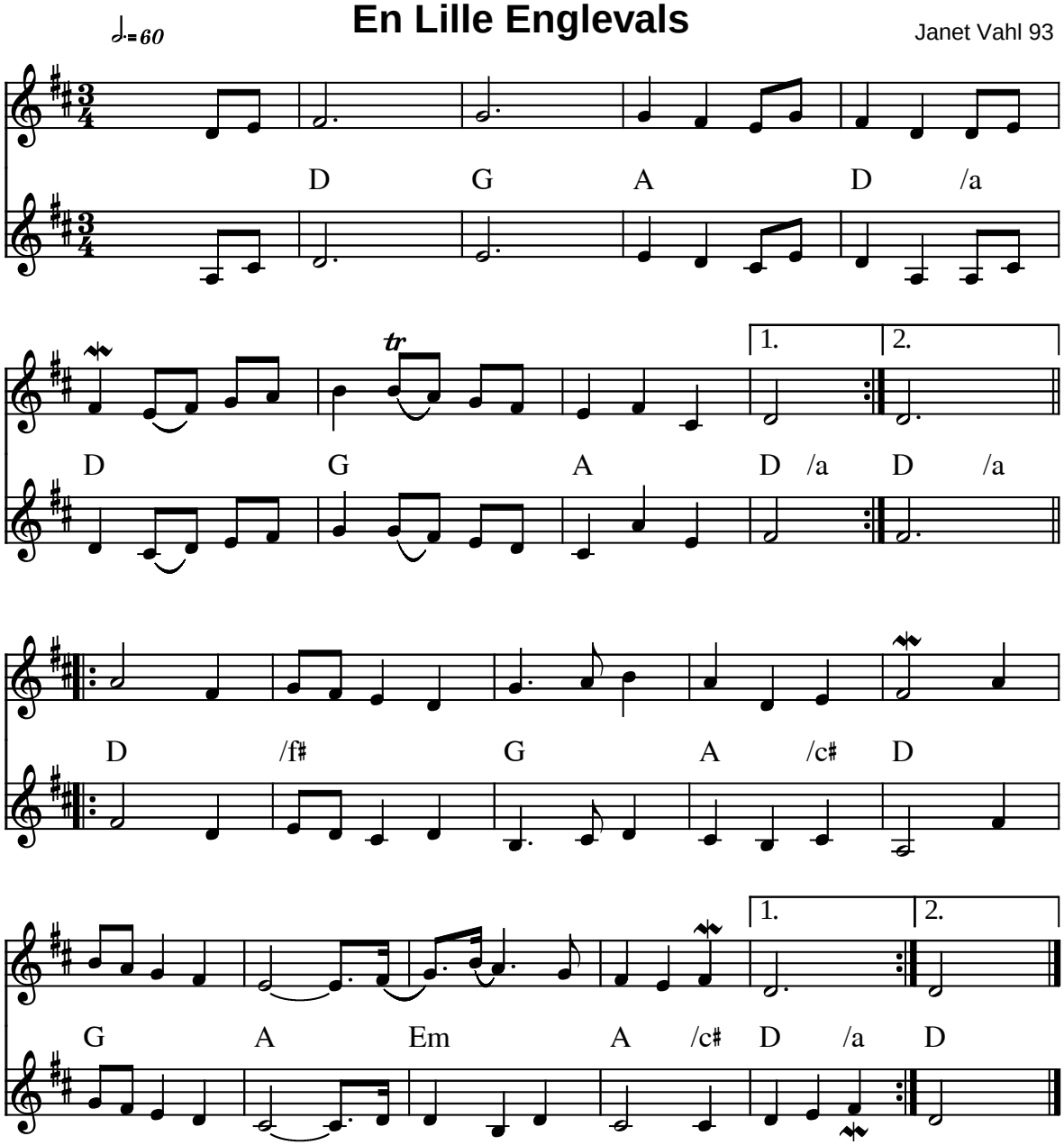

En lille englevals af Janet Vahl (DK) 1993

CD og nodehæfte kan bestilles på tlf. (+45) 62 80 09 11

Indspillet på:

- CD: Mellem Himmel og Jord (JVCD1-99)

(Node fra Folkets Hus Spillefolk: www.folketshus.dk)

Vals fra Enviken

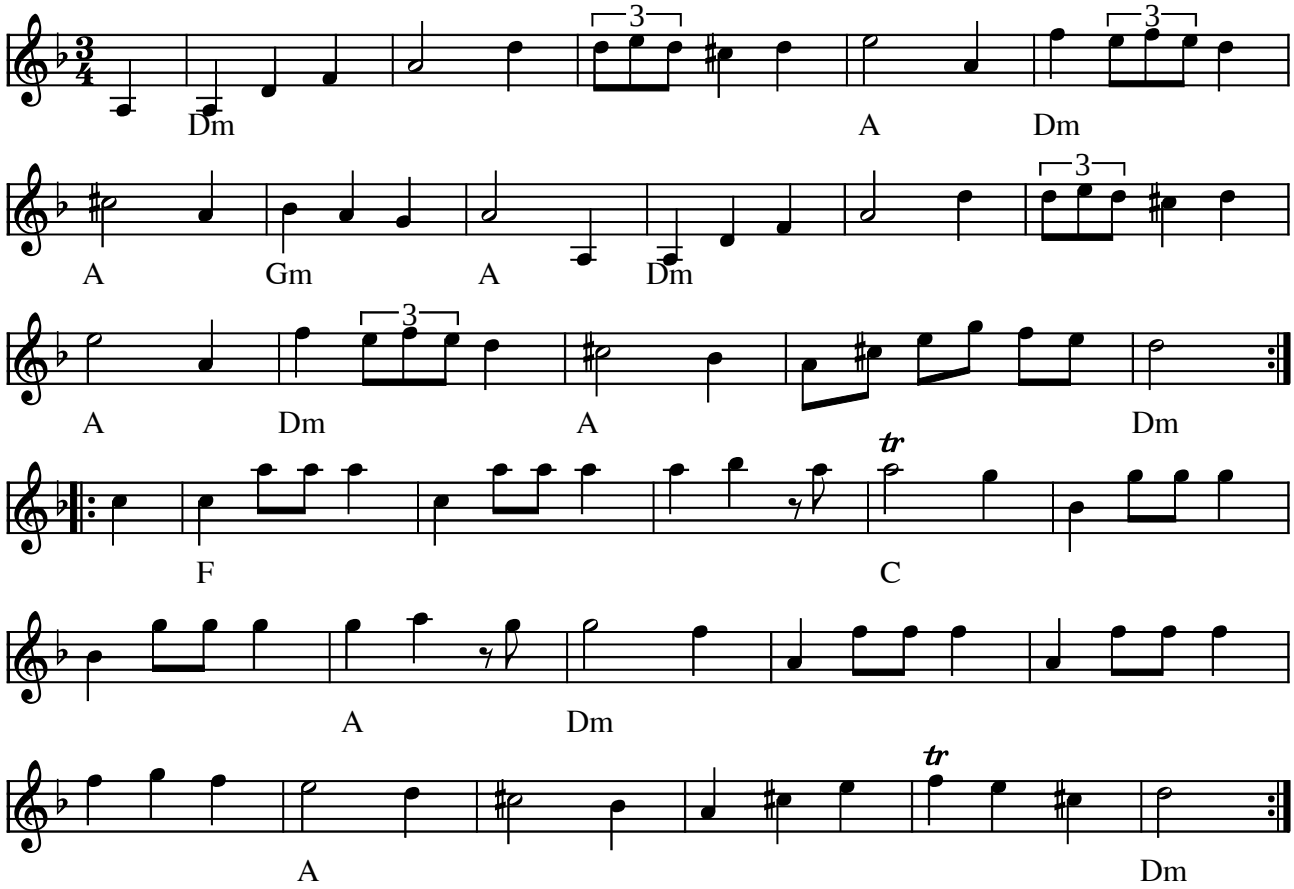

Vals fra Enviken (S)

(Node fra Folkets Hus Spillefolk: www.folketshus.dk)

Vals fra Enviken

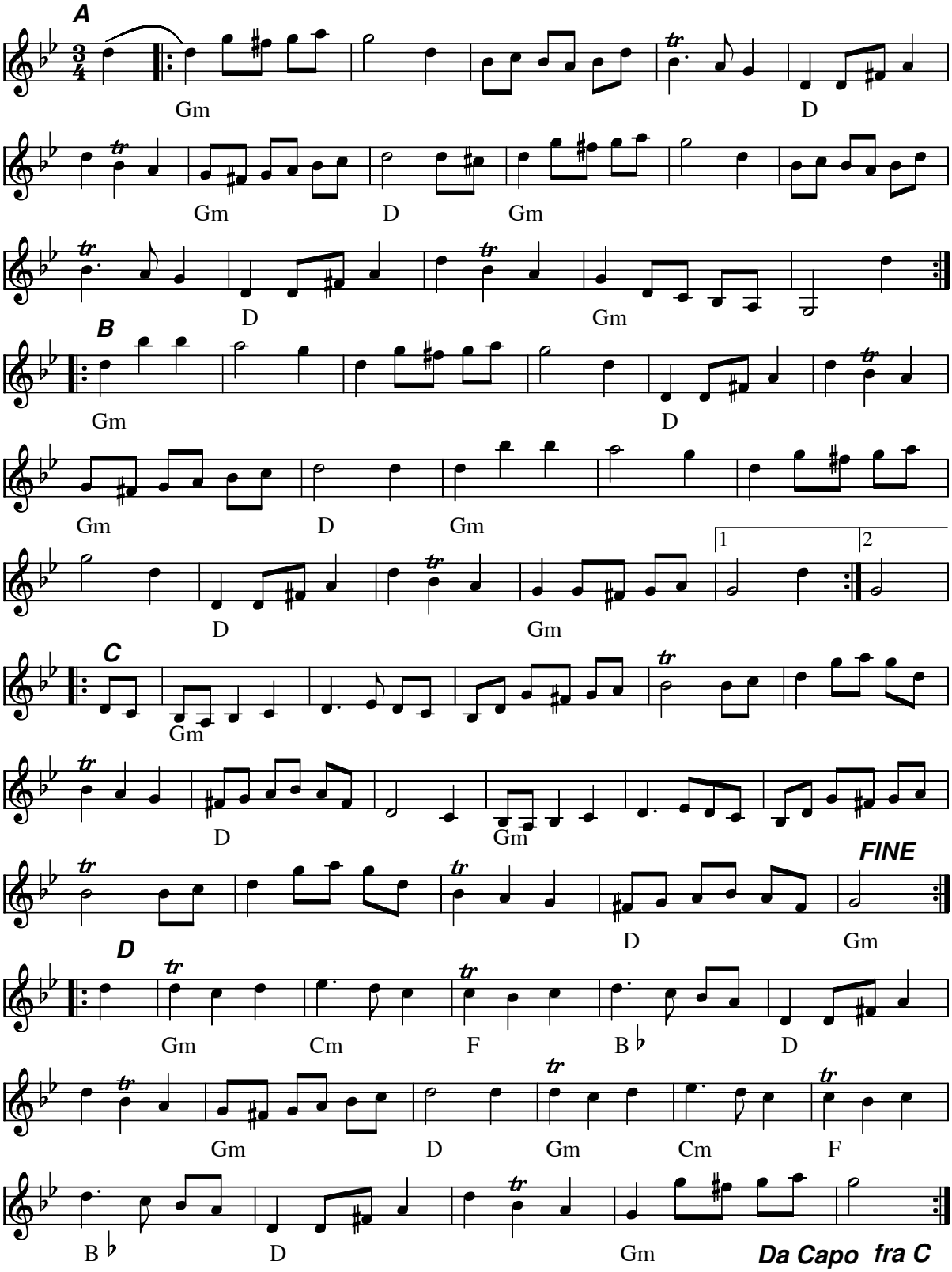

Vals fra Enviken (S)

- LP: Pers Hans - Spelman från Rättvik (1979)

Node fra Folkets Hus Spillefolk: www.folketshus.dk (Filnavn: va-envike, node sidst revideret 7/6-2010)

Eriks dåbsvals

Ole Quistgaard

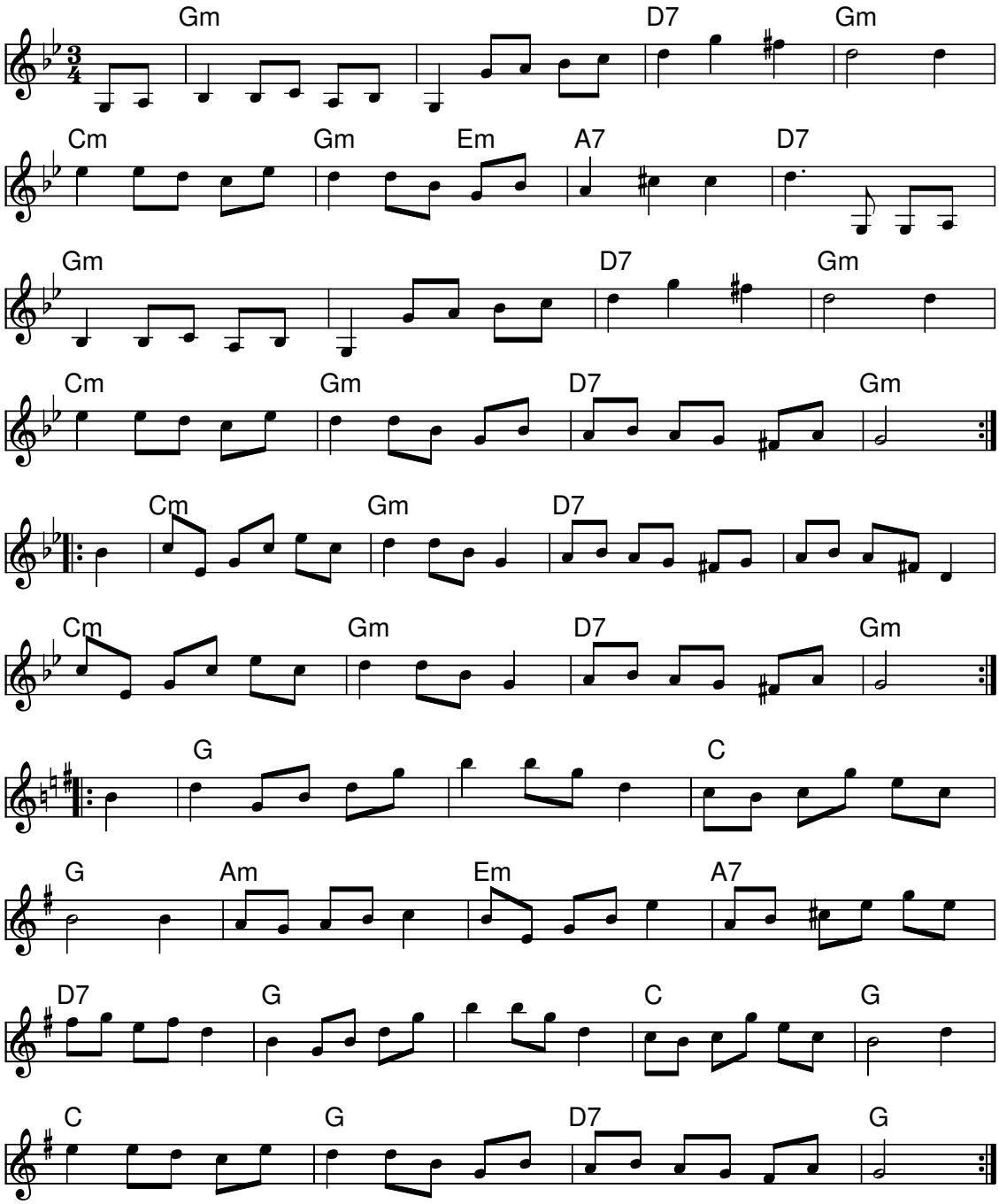

Eriks dåbsvals (DK)
Komponist: Ole Quistgaard

Ole brors sønnesøn Erik blev døbt i Simlångadalens kirke udenfor Halmstad i Maj 2006. Han fik denne vals

Kilde: Noteret af Ole Quistgaard
Node fra Folkets Hus Spillefolk: www.folketshus.dk (Filnavn: va-erikdop, node sidst revideret 29/9-2007)

Eriksmåla Marknadsvals

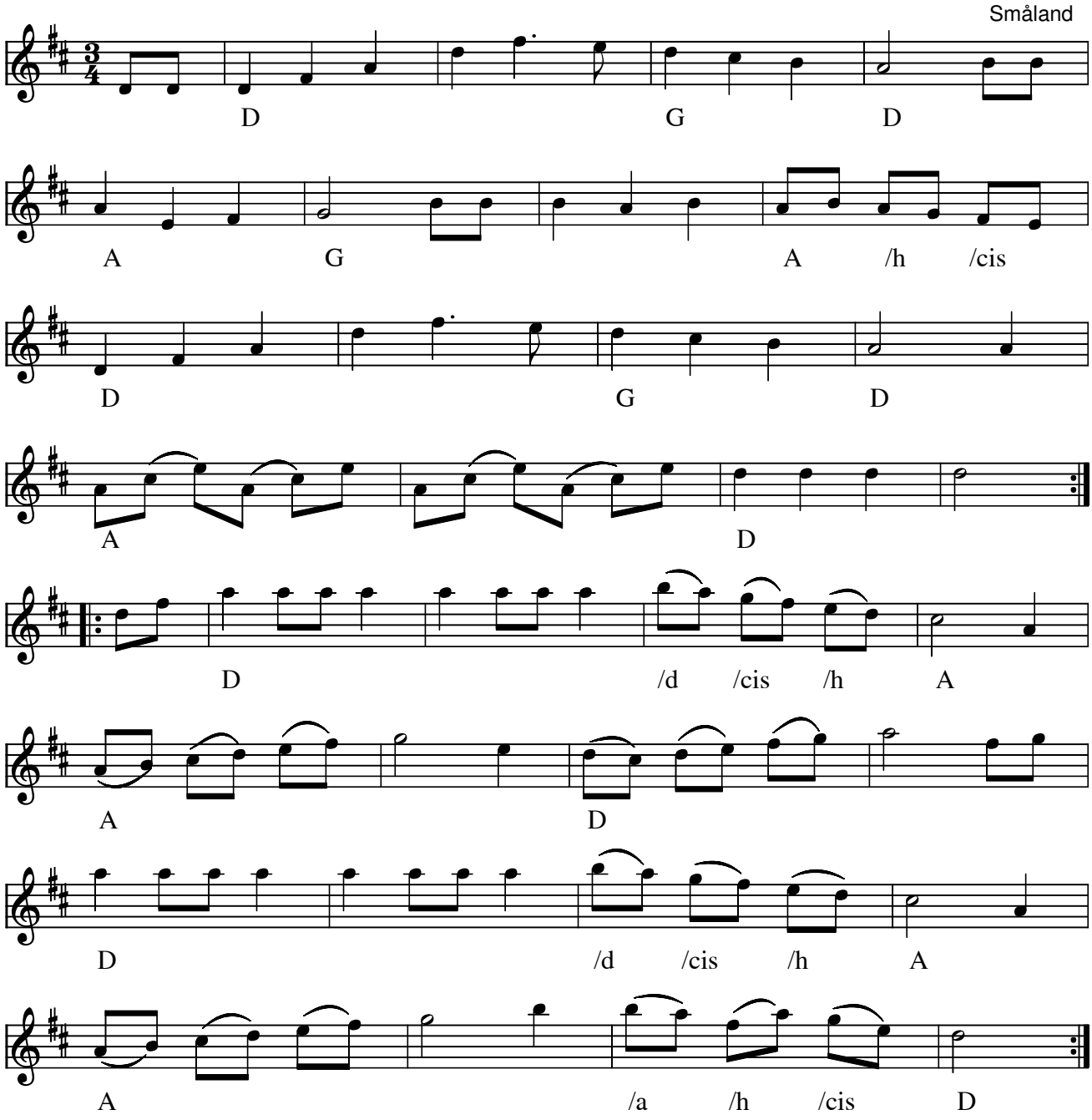

Eriksmåla Marknadsvals (S) (Se også "Vintergækken")

Som nyere variation spilles i *næstsidste takt gis i stedet for fis*. (tredje tone)

Akkorder af Jørgen Sten Andersen og Lene Meinert

CD: Pekkari Erik / Björnlert Pelle Gubbstöt (2004)

Fra Folkwiki.se er kommentaren:

Låtar efter Johan Fredrik Theandersson (1834-1922)
Sv. L. Sm. 139
Smålands Spelmansförbunds Allspelslåtar nr.4
Smålands Spelmansförbunds "Bruna Pärmen" nr. 11
Sveriges Spelmäns Riksförbund, Allspelslåtar

Node fra Folkets Hus Spillefolk: www.spillefolk.dk (Filnavn: va-eriksm, Lavet 17/2-2003 og sidst revideret 07/4-2014)

Eskilstunaminnen

Karl Julardo

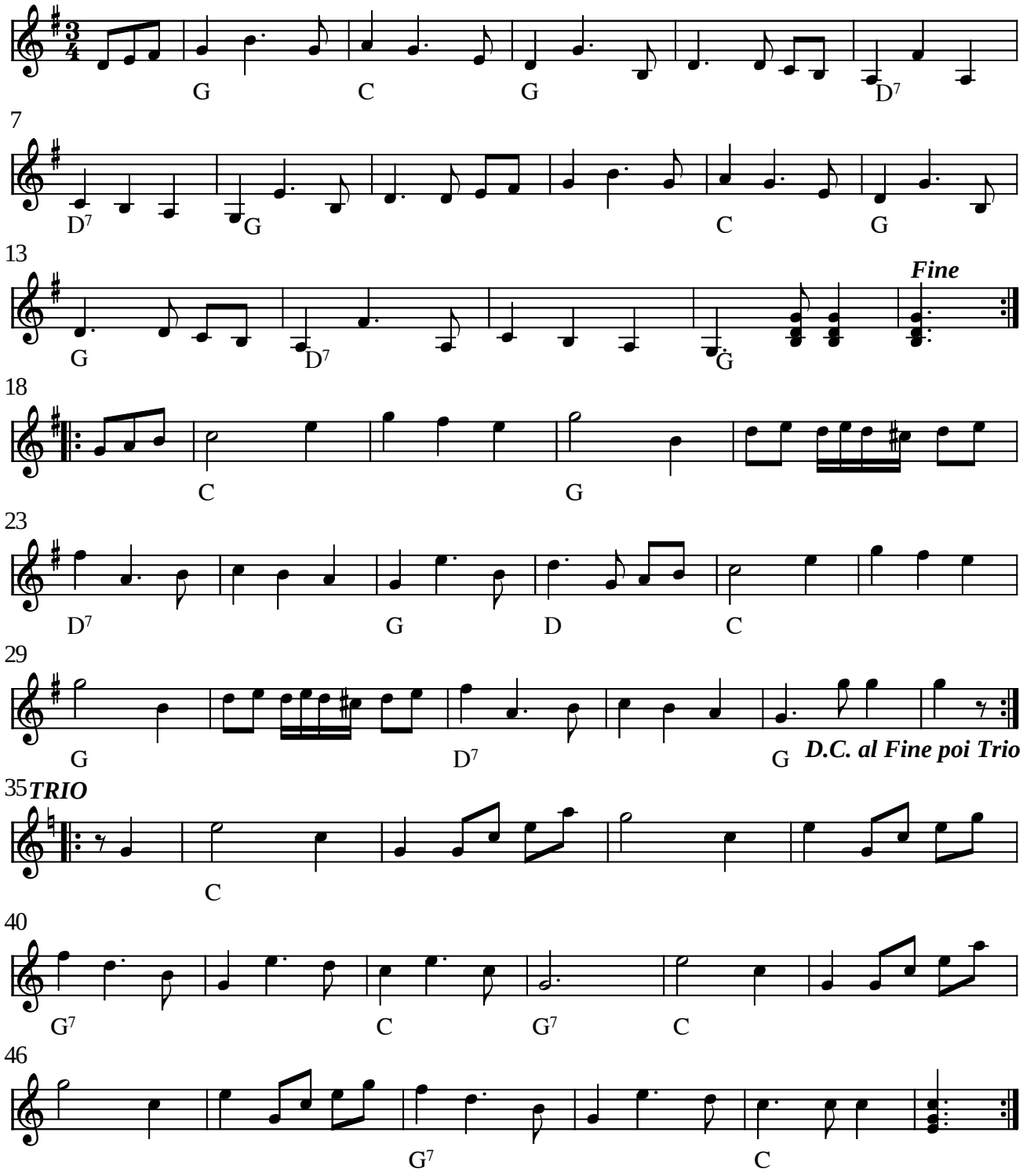

Eskilstunaminnen (vals) af Karl Julardo (S) 1947

Transponeret fra Bb til G

(Node fra Folkets Hus Spillefolk: www.folketshus.dk)

Eskimo Waltz

Frank Rogers
arr.: Bente Prior

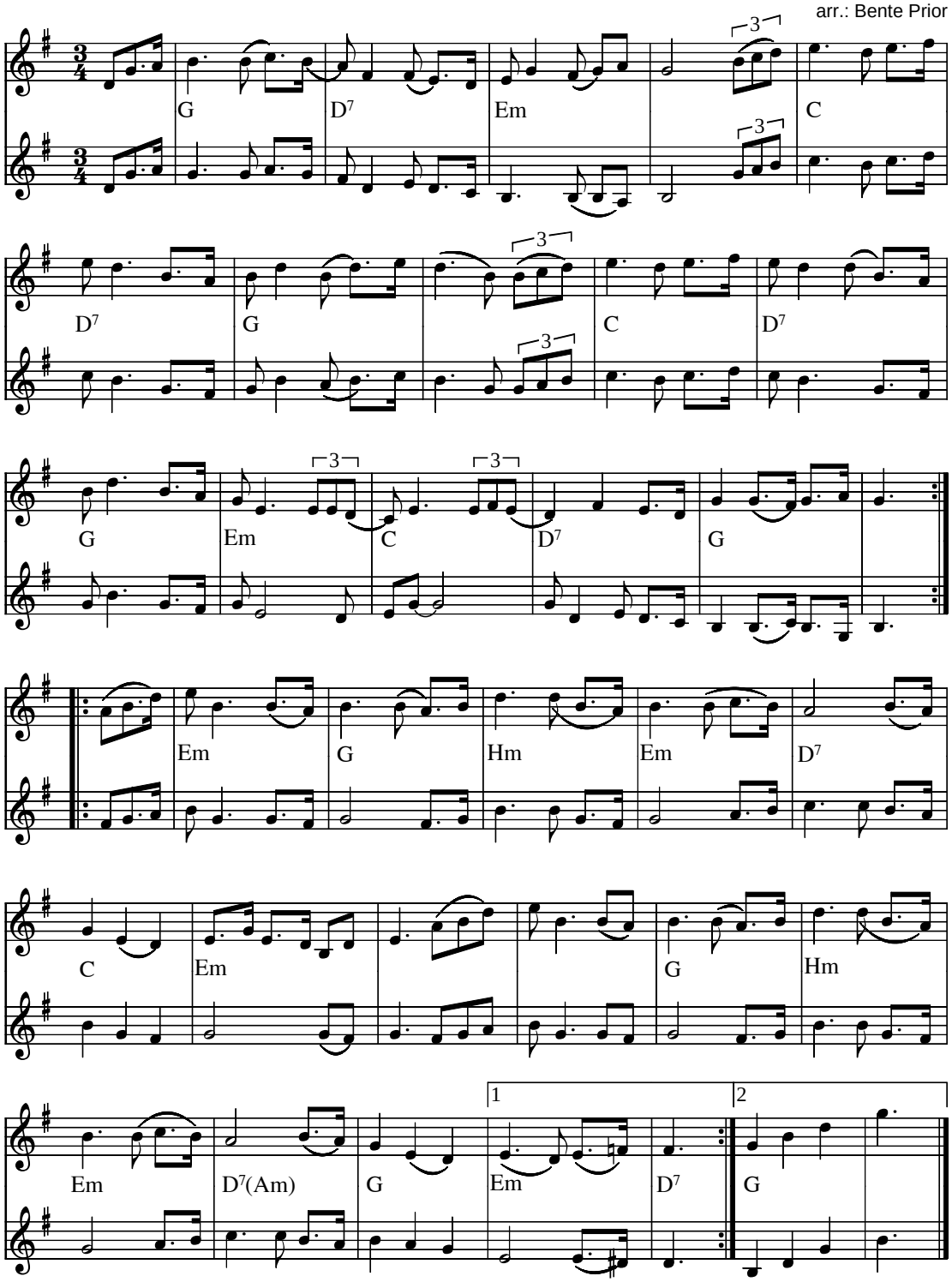

Eskimo Waltz e. Bente Prior af Frank Rogers (USA)

Kaldes også "Utpick Waltz", "Utpik Waltz", "Oopik Waltz", "Ookpic Waltz", "Ookpik Waltz" eller "Oot Pik Waltz"

Kilde: Node noteret af Bente
Node fra Folkets Hus Spillefolk: www.folketshus.dk (Filnavn: va-eskimo, node og tekst sidst revideret 22/10-2003)

Familie-Vals

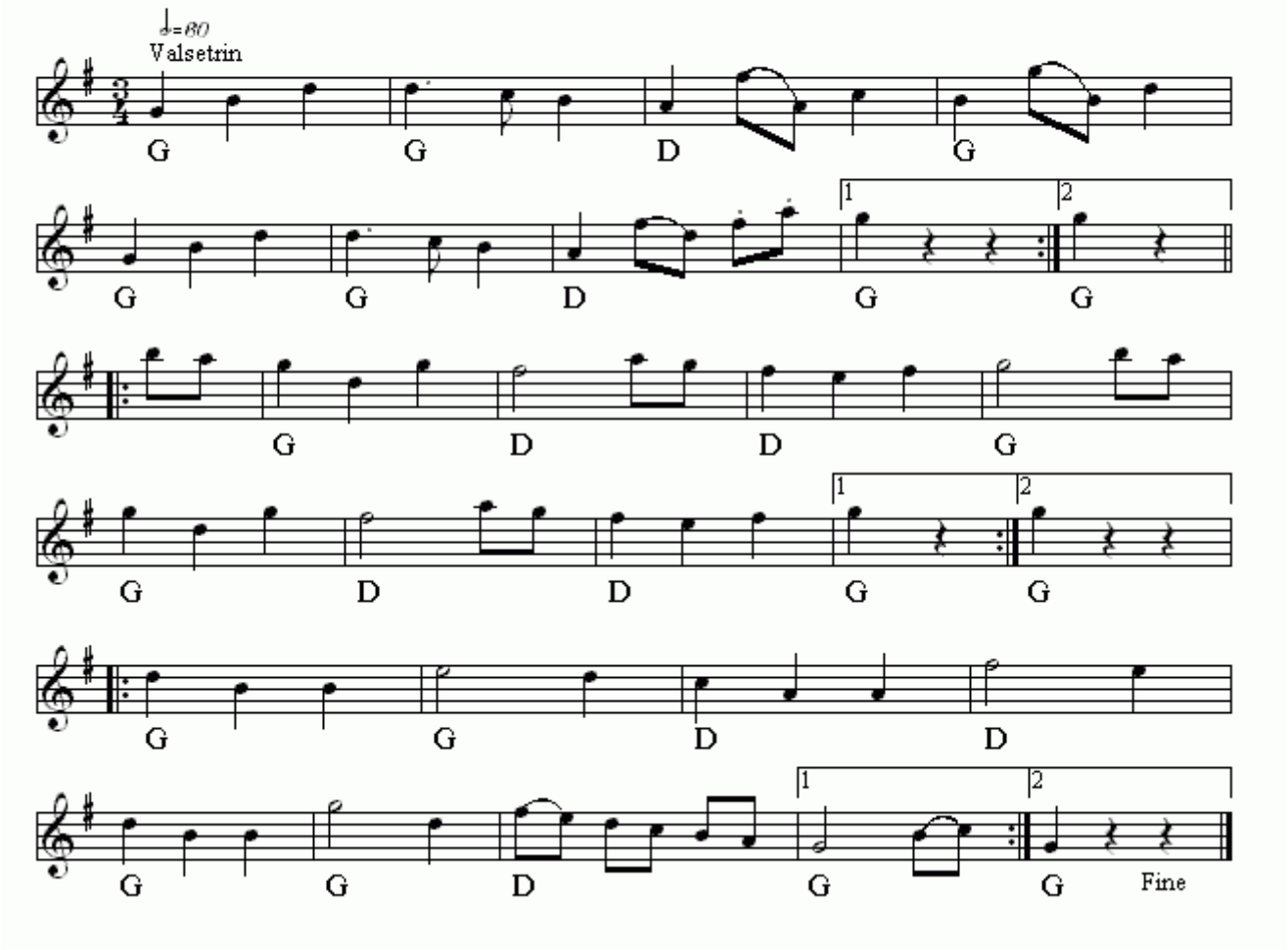

Familie-Vals(DK)
Nr 462 i "358"-samlingen

Node fra Folkets Hus Spillefolk: www.folketshus.dk (Filnavn: va-familievals, node sidst revideret 3/1 - 2015)

Fanny Power

Turlough O'Carolan

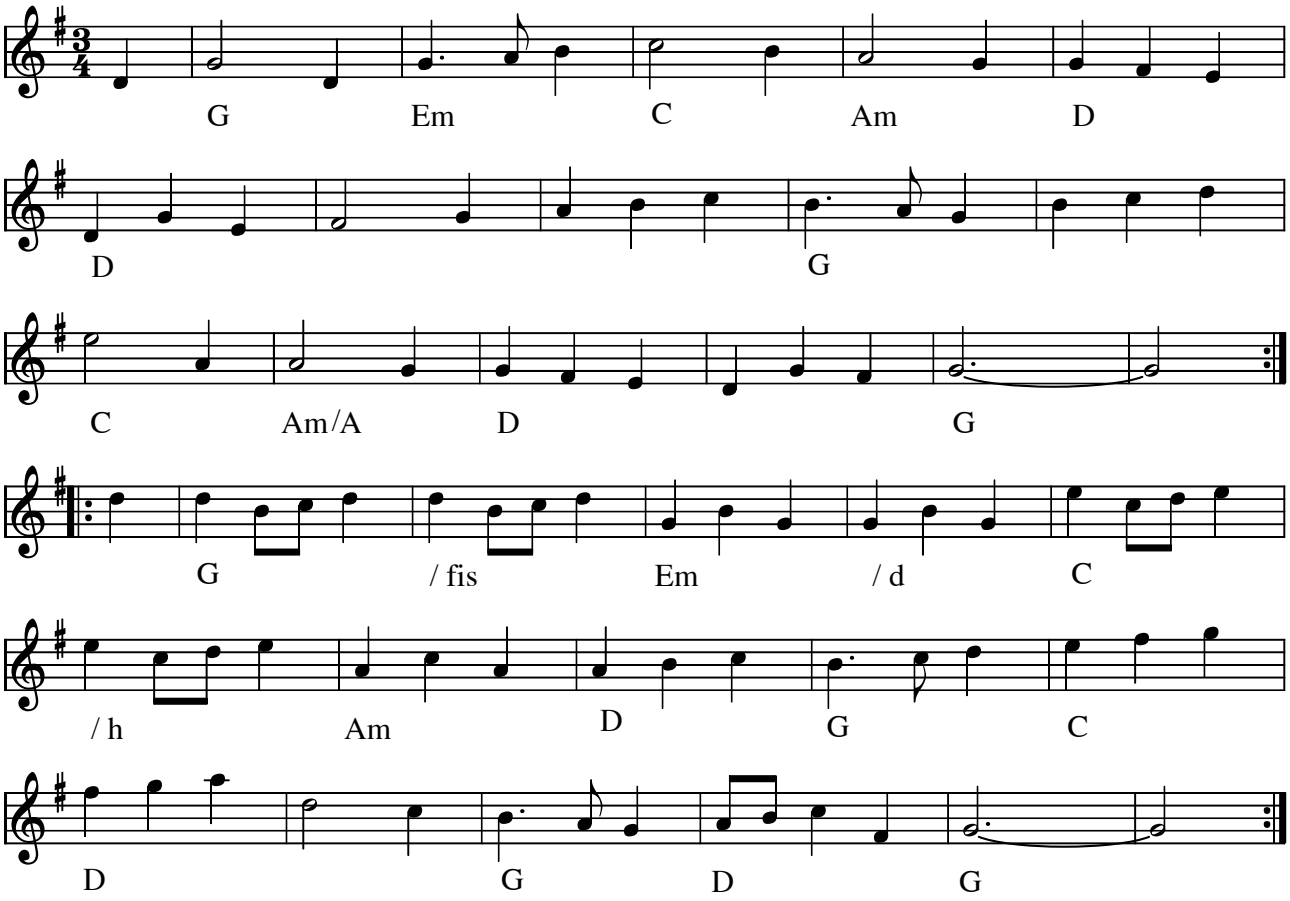

Fanny Power (vals) (IRL) af Turlough O'Carolan (1670-1738)

This tune is also called Mrs. Trench. Fanny (Frances) Power was an heiress, daughter of David and Elizabeth Power of Coorheen, Loughrea (for whom Carolan wrote Carolan's Concerto or Mrs. Power). In 1732 Fanny married Richard Trench of Gerbally, County Gallway. The tune was probably composed before her wedding because the second verse (the Gaelic lyrics) Carolan expresses hope he will live to dance at her wedding.

Indspillet på:

- MC: Dalakopa Villdans og honning HK 7068 (1991)
- CD: Dalakopa - e' vi alle i hopa HCD7109

Node fra Folkets Hus Spillefolk: www.spillefolk.dk (Filnavn: va-fannyp, Lavet 25/4-2005 og sidst revideret 2/9-2014)

Kevins Fanny Powers

Turlough O'Carolan

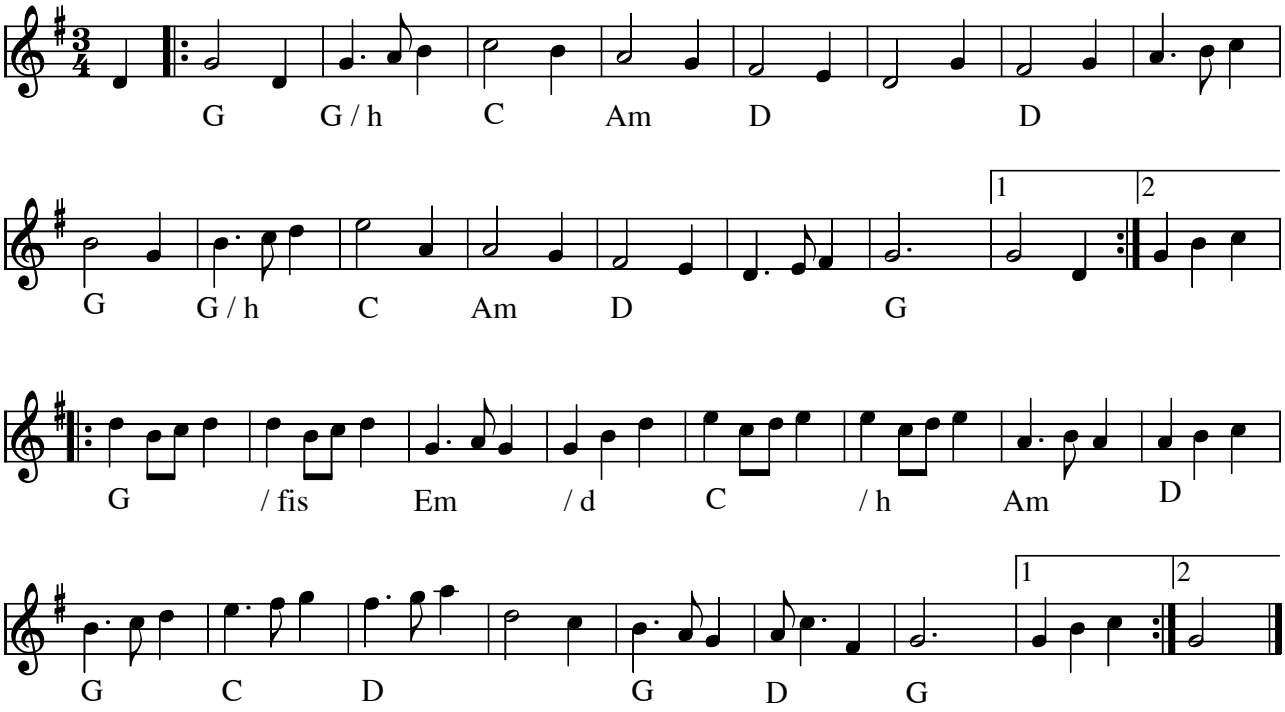

Kevins Fanny Powers (vals) (IRL) af Turlough O'Carolan (1670-1738)

This tune is also called Mrs. Trench. Fanny (Frances) Power was an heiress, daughter of David and Elizabeth Power of Coorheen, Loughrea (for whom Carolan wrote Carolan's Concerto or Mrs. Power). In 1732 Fanny married Richard Trench of Gerbally, County Gallway. The tune was probably composed before her wedding because the second verse (the Gaelic lyrics) Carolan expresses hope he will live to dance at her wedding.

Indspillet på:

- MC: Dalakopa Villdans og honning HK 7068 (1991)
- CD: Dalakopa - e' vi alle ihopa HCD7109

Node fra Folkets Hus Spillefolk: www.spillefolk.dk (Filnavn: va-fannyp, Lavet 25/4-2005 og sidst revideret 2/9-2014)

Vals i F-dur

Hørt på Ransäter

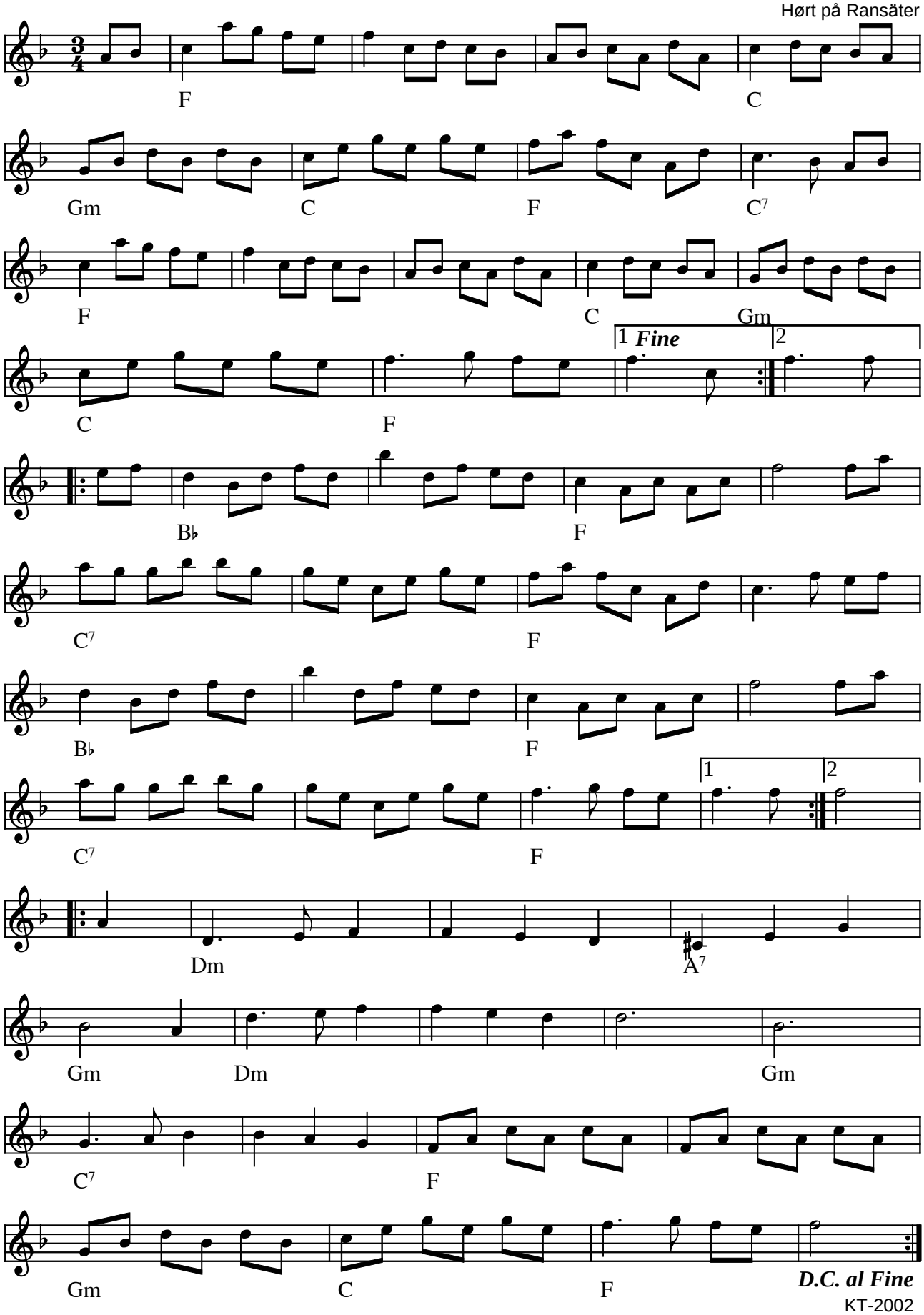

KT-2002

Vals i F-dur (Hvad er titlen ?) (S)

Kirsten Tvede har hørt denne vals spillet i Ransäter en gang i 80'erne. Er der nogen, som kender titel eller komponist, så send venligst en mail til src@hng.dk

Kilde: Noteret af KT efter båndoptagelse
(Node fra Folkets Hus Spillefolk: www.folketshus.dk)

Februarvals

Janet Vahl



Februarvals af Janet Vahl (DK) 2002

(Node fra Folkets Hus Spillefolk: www.folketshus.dk)

Felefeber

af Annbjørg Lien

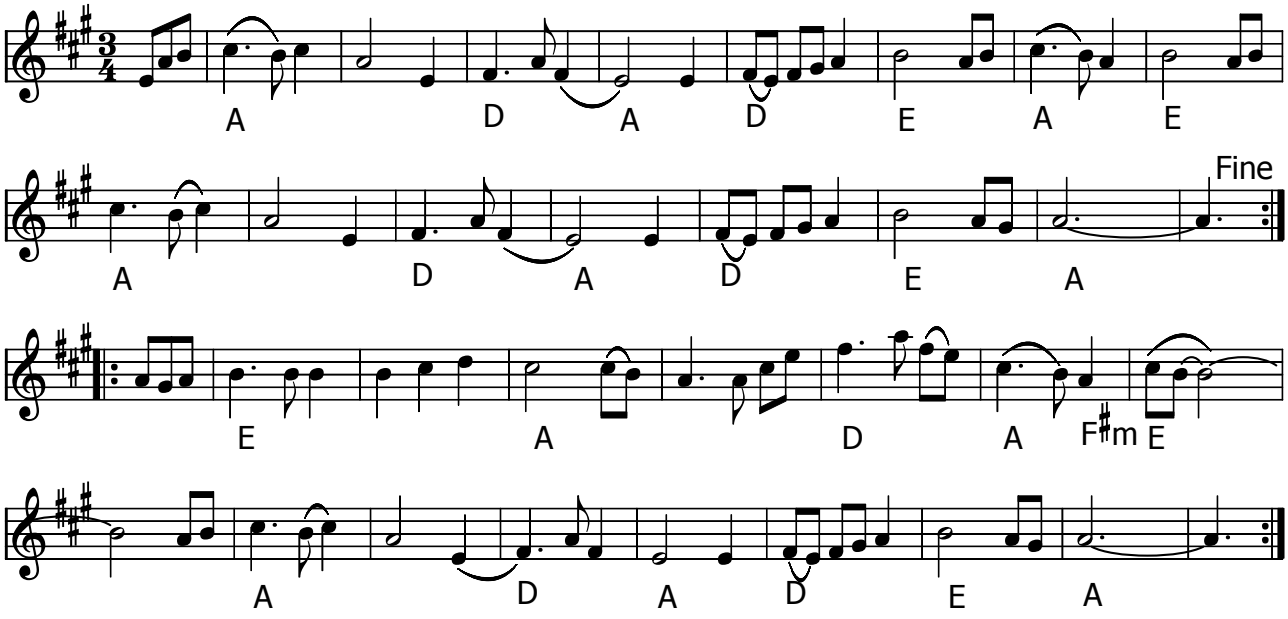

Felefeber (N) af Annbjørg Lien

- CD: Annbjørg Lien - Felefeber (Norwegian Fiddle Fantasia) (1994)

Aflyttet fra CD af KU

Node fra Folkets Hus Spillefolk: www.spillefolk.dk (Filnavn: va-fele, node sidst revideret 17/5-2014)

Feragenvalsen

eller Feragsvalsen

Trad. norsk

e. Brekken Spellmannslag

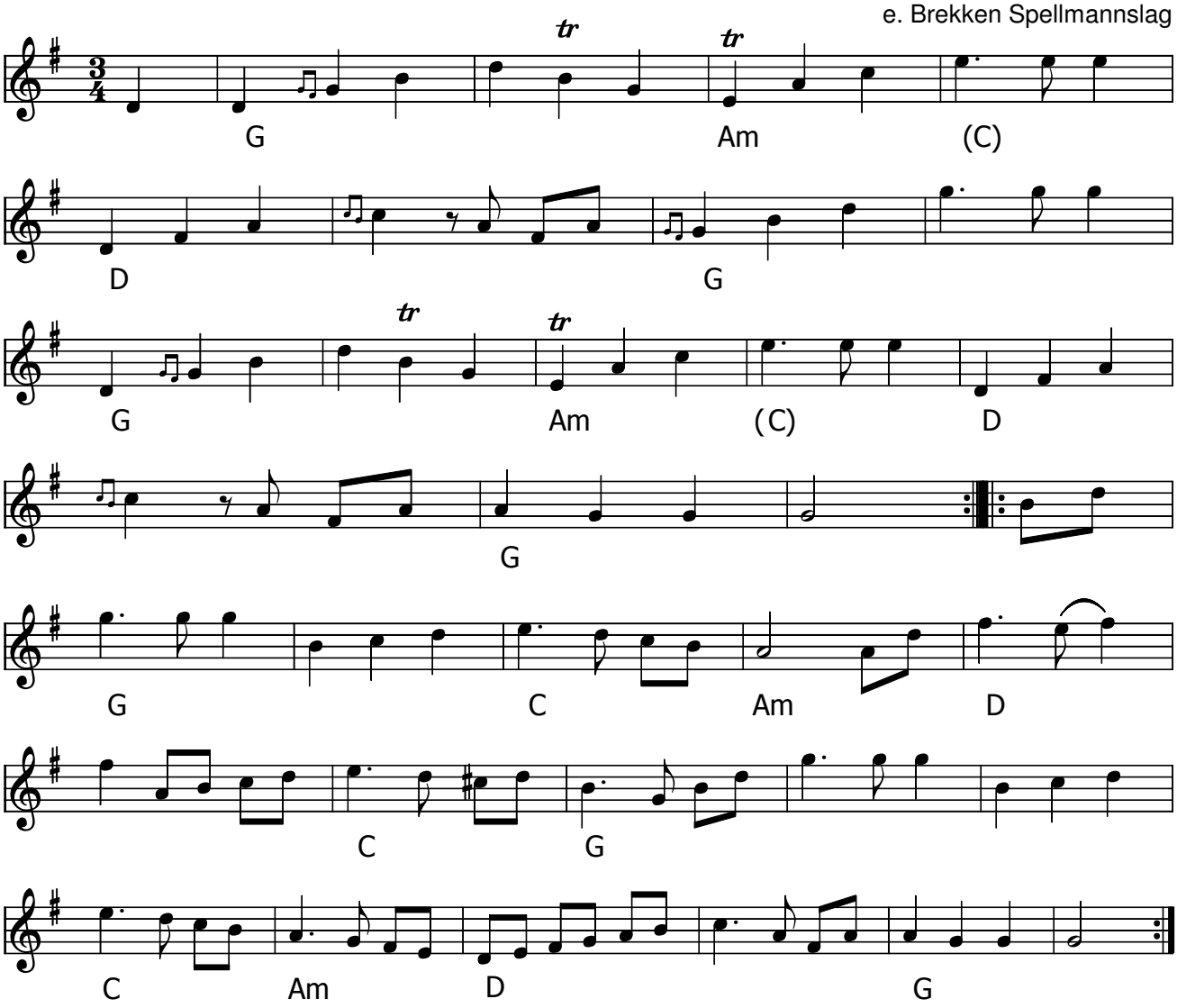

Feragenvalsen (N)

- CD: Storbrekken - Brekken spellmannslag (1996)
- CD: Sven Nyhus Kvartett – Bergrosa (2011)

Noteret efter CD'en :Storbrekken - Brekken spellmannslag (1996)

Node fra Folkets Hus Spillefolk: www.spillefolk.dk (Filnavn: va-ferag, node sidst revideret 1/6-2015)

"Filibom" valsen

e. Karl-Johan Pettersson, Ramnäs
SvL Västmanland nr 168

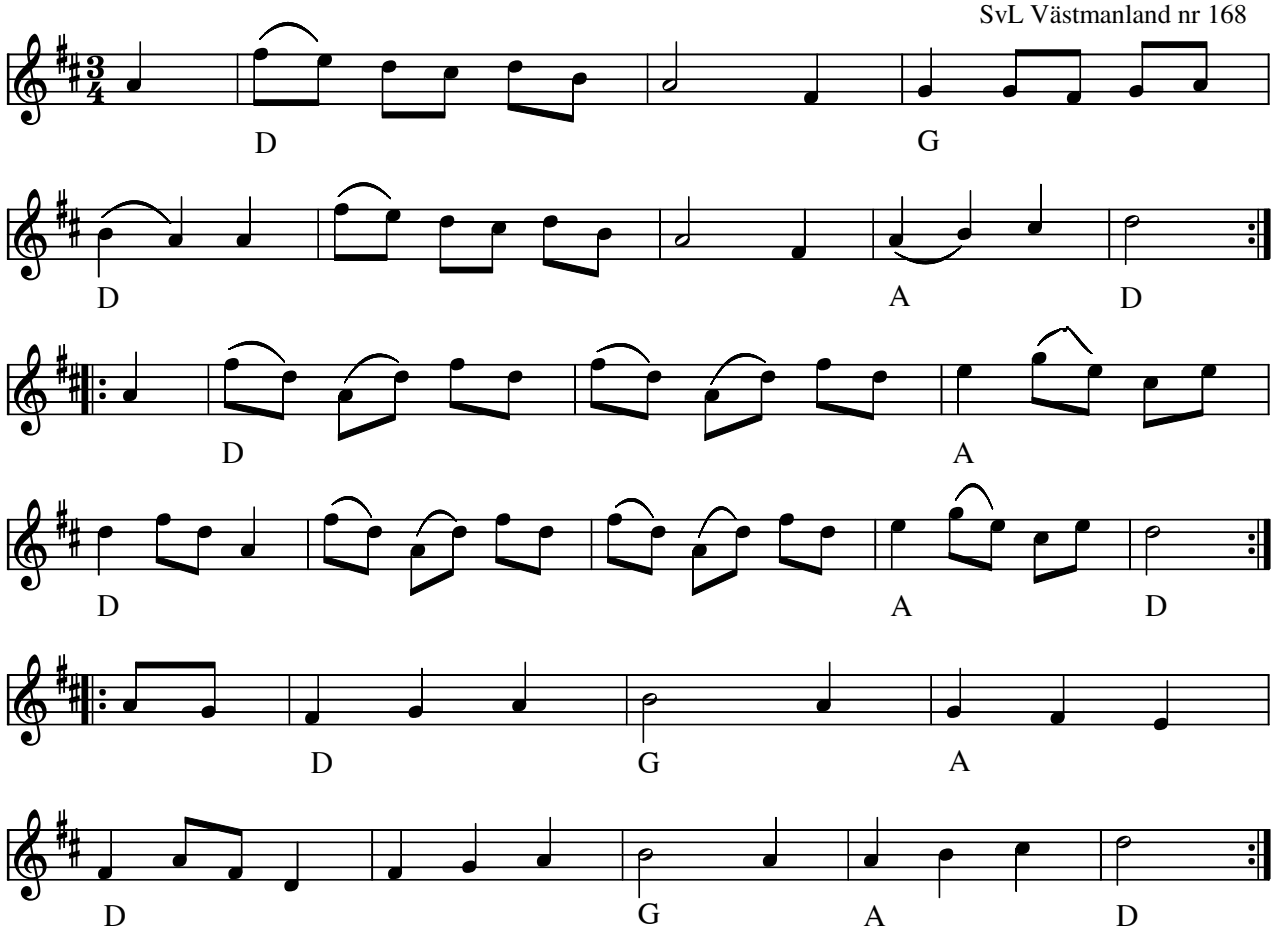

Filibom valsen (S) e. Karl-Johan Pettersson, Västmanland, Ramnäs

Karl Johan Pettersson f.1877 var ”kättingsmed” (smeder kæder,lænker) og spillede violin og klarinet. Pettersson repræsenterede Västmanland ved Rigsspillemandsstævne i Stockholm 1910. Valsen havde han efter farfaderen. Da han spillede klarinet er tonearten oprindeligt i F-dur. Farfaderen Lars Jacob Larsson (1816-1902) var storspillemand og havde mange 1700 tals polskaer e. klokkeren Nyström i Ramnäs.

Indspillet på:

MC: Hålibåten (1990)

Node fra Folkets Hus Spillefolk: www.spillefolk.dk (Filnavn: va-filibom, Lavet 21/9-1999 og sidst revideret 17/6-2013)

Filips Vals

Hanna Tibell

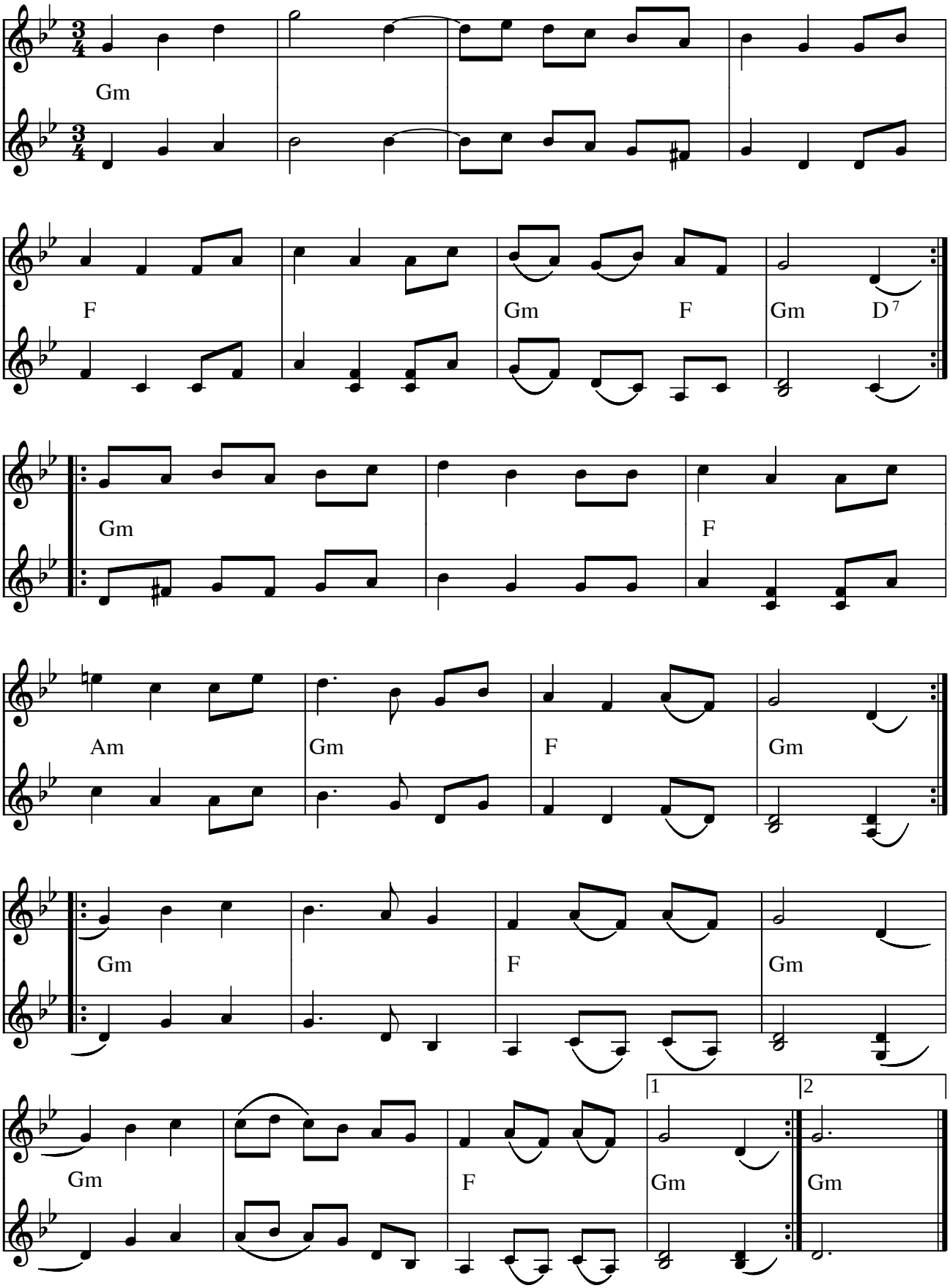

Filips Vals af Hanna Tibell (S)

Indspillet på: CD: Utflykten - Karin Ohlsson & Hanna Tibell (AWCD-38)

Kilde: Efter node fra komponisten
Node fra Folkets Hus Spillefolk: www.folketshus.dk (Filnavn: va-filip, node og tekst sidst revideret 19/4-2005)

Den fine Madam Sne

vals af Svenske Niels

e. N. P. Petersen, 1946

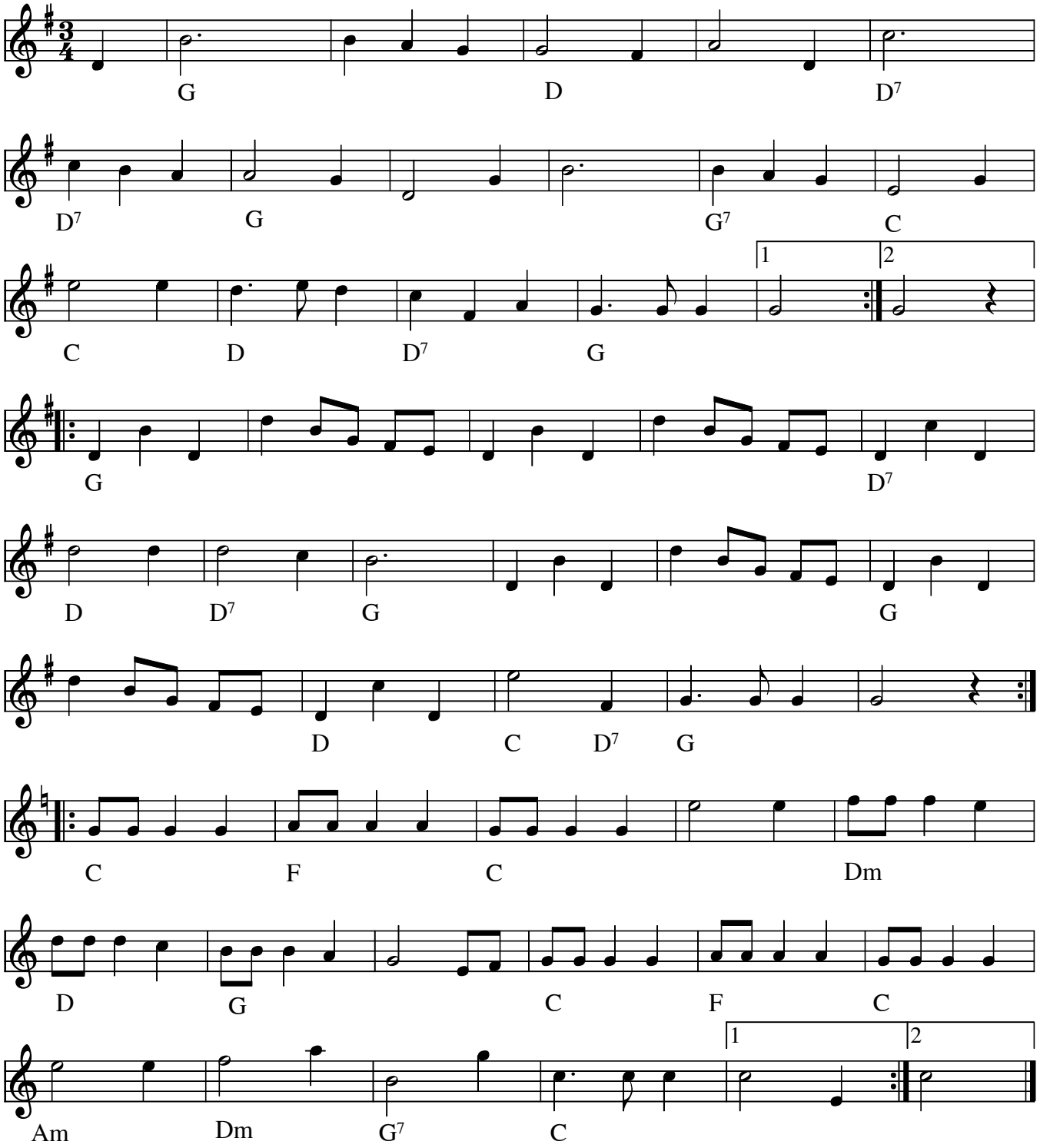

Den fine Madam Sne (vals) (DK) af Svenske Niels

Det fortælles, at Niels skulle til Øland (ved Limfjorden) en vinter. Han var træt og havde drukket lidt rigeligt, så han satte sig for at hvile lidt. Om morgenen kl. fire blev han fundet af en kone, som skulle hen på en gård for at malke. Til hende skrev han så denne vals.

- LP: Hans Jørgen Christensen og Erling Hansen spiller Svenske Niels (STUK LP 520)

Node fra Folkets Hus Spillefolk: www.spillefolk.dk (Filnavn: va-finemadam, Lavet 16/5-2005 og sidst revideret 27/2-2016)

Finn's Vals

Lone Nielsen, 23/11-1987

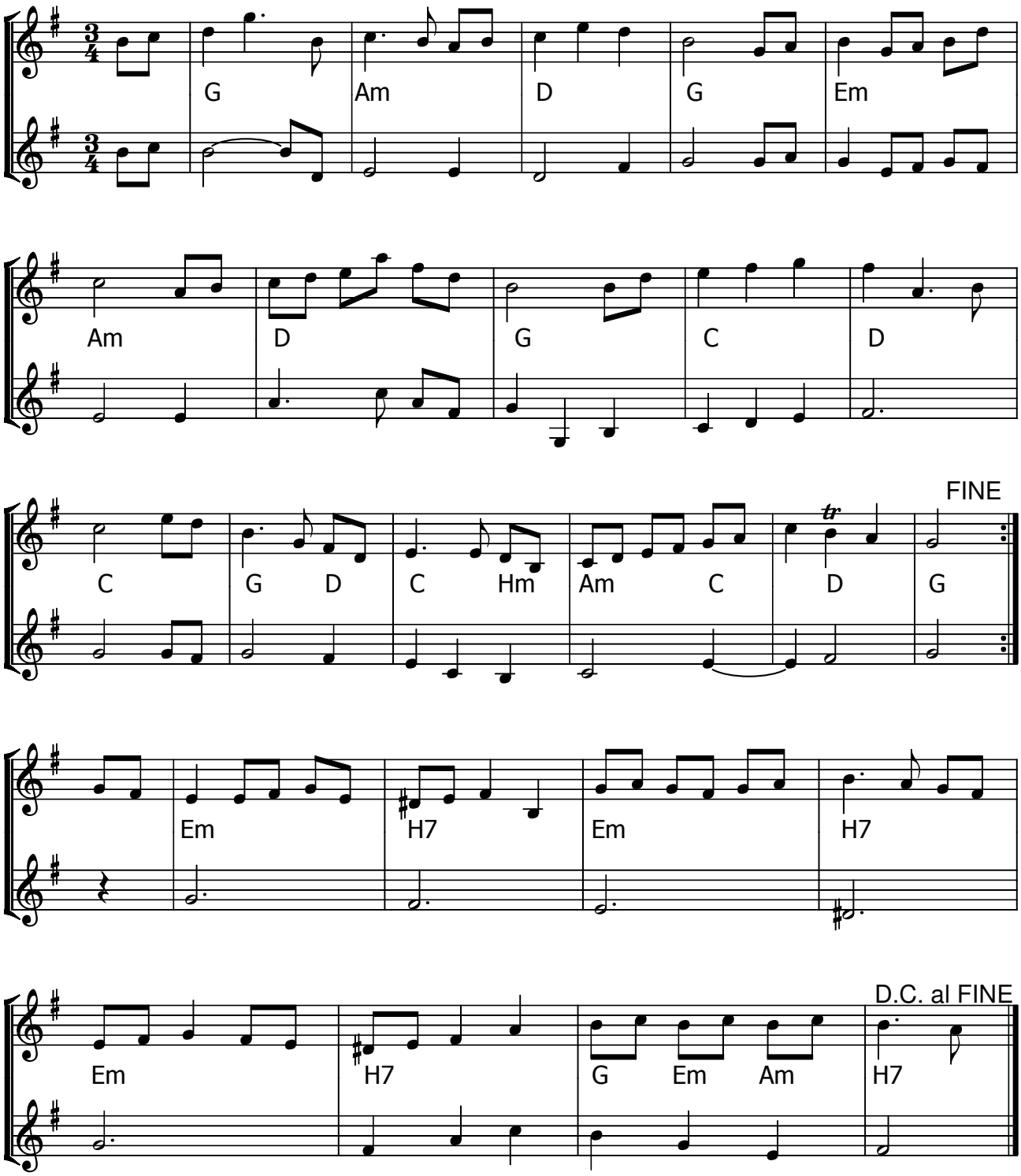

Finn's Vals (DK) Komponist: Lone Nielsen Darger (23/11-1987)

- CD: Alle tiders Roskildemusik RX001CD (1995)

Node fra Folkets Hus Spillefolk: www.spillefolk.dk (Filnavn: va-finn, node sidst revideret 16/1-2015)

Finska valsen

"Leverpostej"

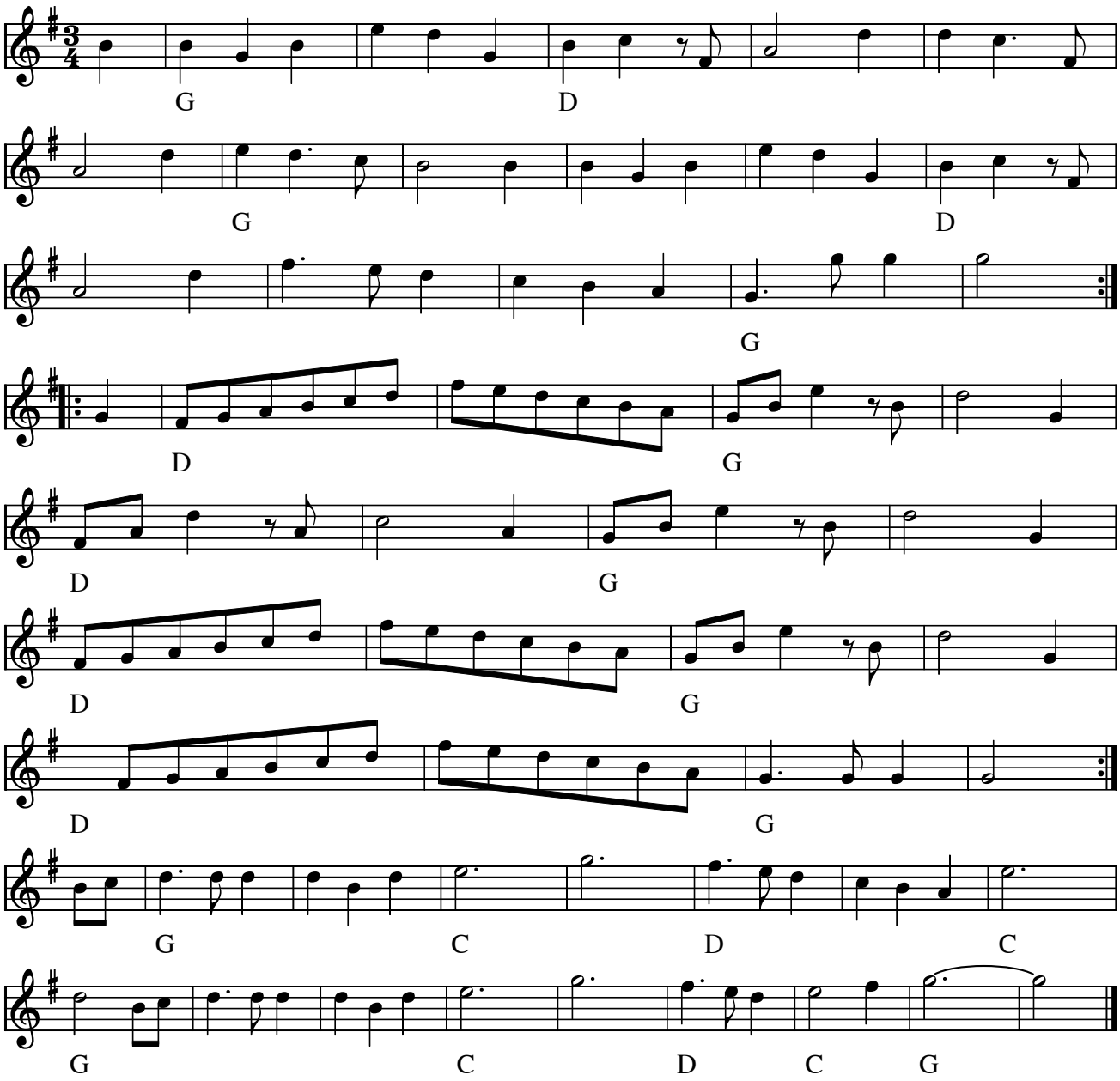

Finska valsen "Leverpostej-valsen"(S)
. . . også kendt som "**Stryhns festvals**"

Kært barn har mange navne. Der kendes flere "sangtekster" til denne vals. F.eks.:

Jeg holder så meget af leverpostej,
af leverpostej, af leverpostej.
Jeg holder så meget af leverpostej,
af lever-lever-lever-lever-lever-lever-leverpostej.

eller:
Det var i Valby i en opgang min mødom den sprang,
min mødom den sprang, i en trappeopgang.
Det var i Valby i en opgang min mødom den sprang,
i en trappe-rappe-rappe-rappe-rappe-rappe-rappeopgang.

eller:
Han smurte sin kone i røven med blæk . . .

Node fra Folkets Hus Spillefolk: www.spillefolk.dk (Filnavn: va-finska, Lavet 25/4-2005 og sidst revideret 19/5-2016)

Fiolen min

vals

J. E. Öst

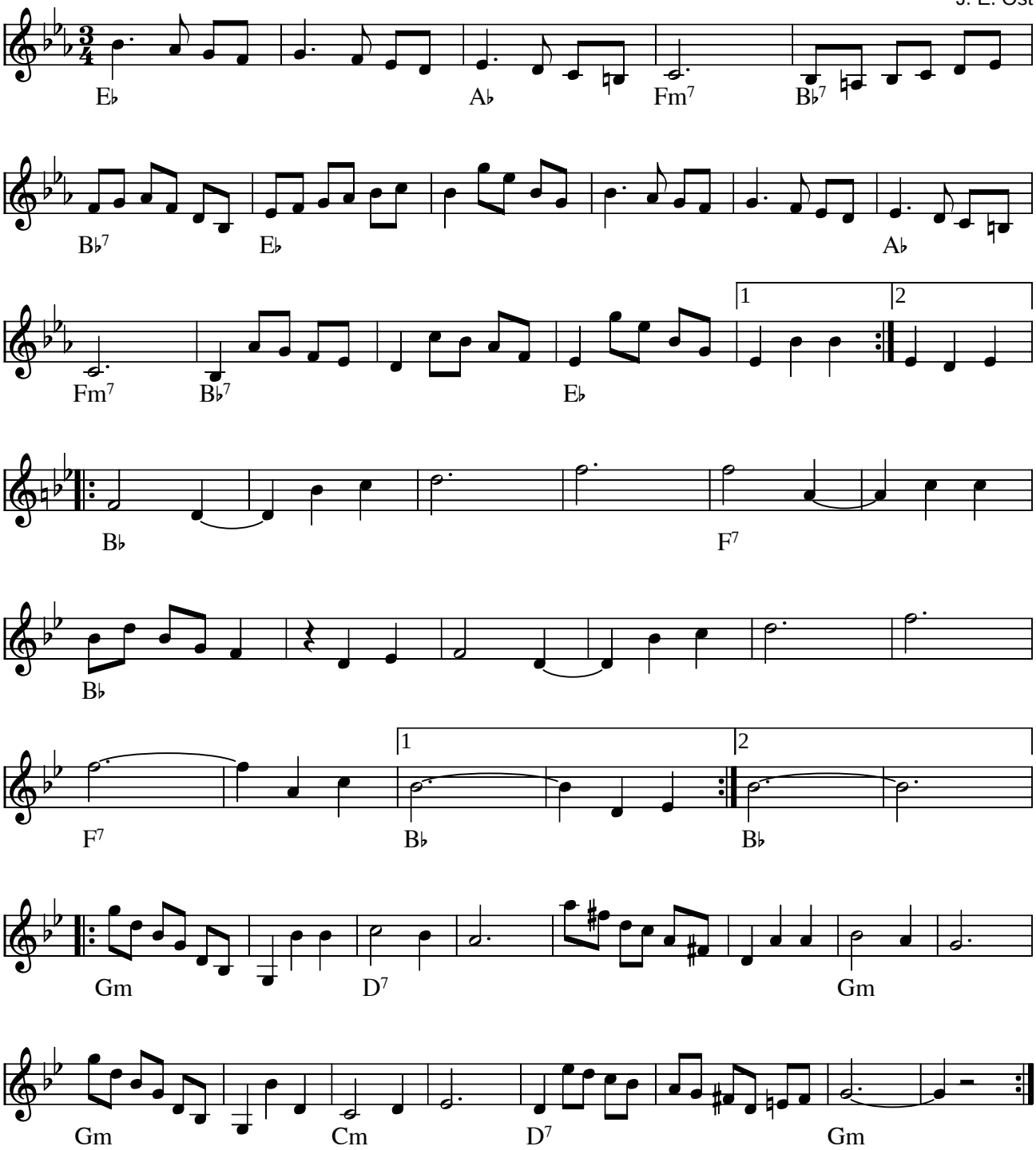

Fiolen min (vals) af J. E. Öst (S)

Arrangeret udgave findes i hæftet "FIOLPOP 2"

Indspillet på:

- CD: "Fiolen min. Svenska Spelmanslåtar" Benny Andersson och Orsa Spelmän

Kilde: Malungshæfte 1990 (modificeret version!)
Node fra Folkets Hus Spillefolk: www.folketshus.dk (Filnavn: va-fiolen, node og tekst sidst revideret 25/4-2007)

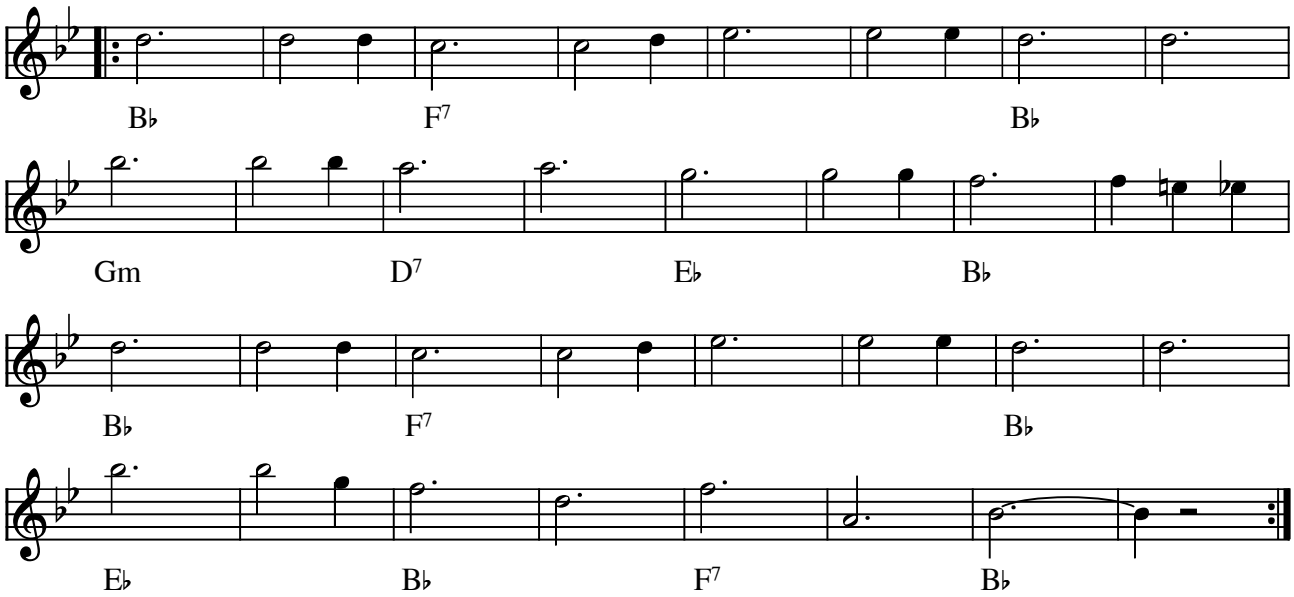
B♭ F7 B♭
Gm D7 E♭ B♭
B♭ F7 B♭
E♭ B♭ F7 B♭

Den gamle fiskervals

e. Marie Mide

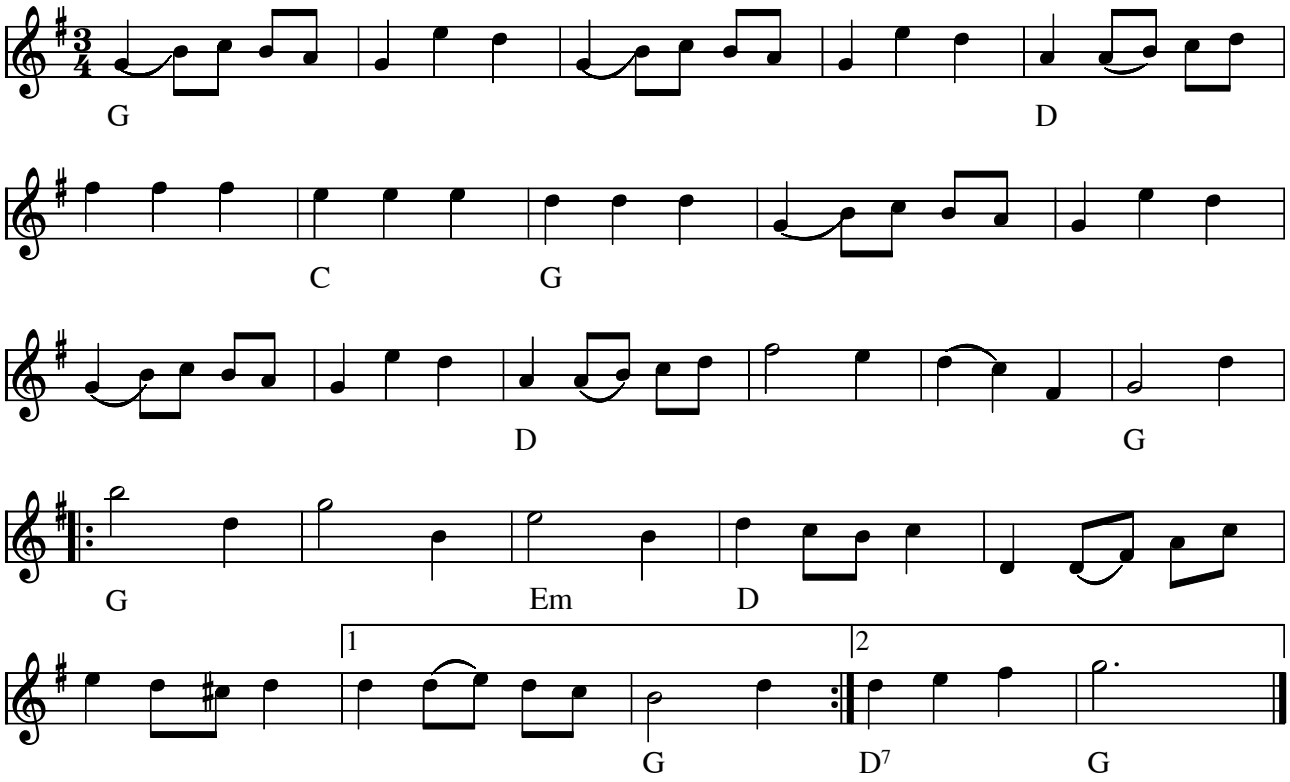

Den gamle fiskervals (trippevals) e. Marie Mide(DK)

Node fra Folkets Hus Spillefolk: www.spillefolk.dk (Filnavn: va-fisker, Lavet 25/4-2005 og sidst revideret 8/6-2016)

Fjernvarmevalsen

Allan Nilsson (feb 99)

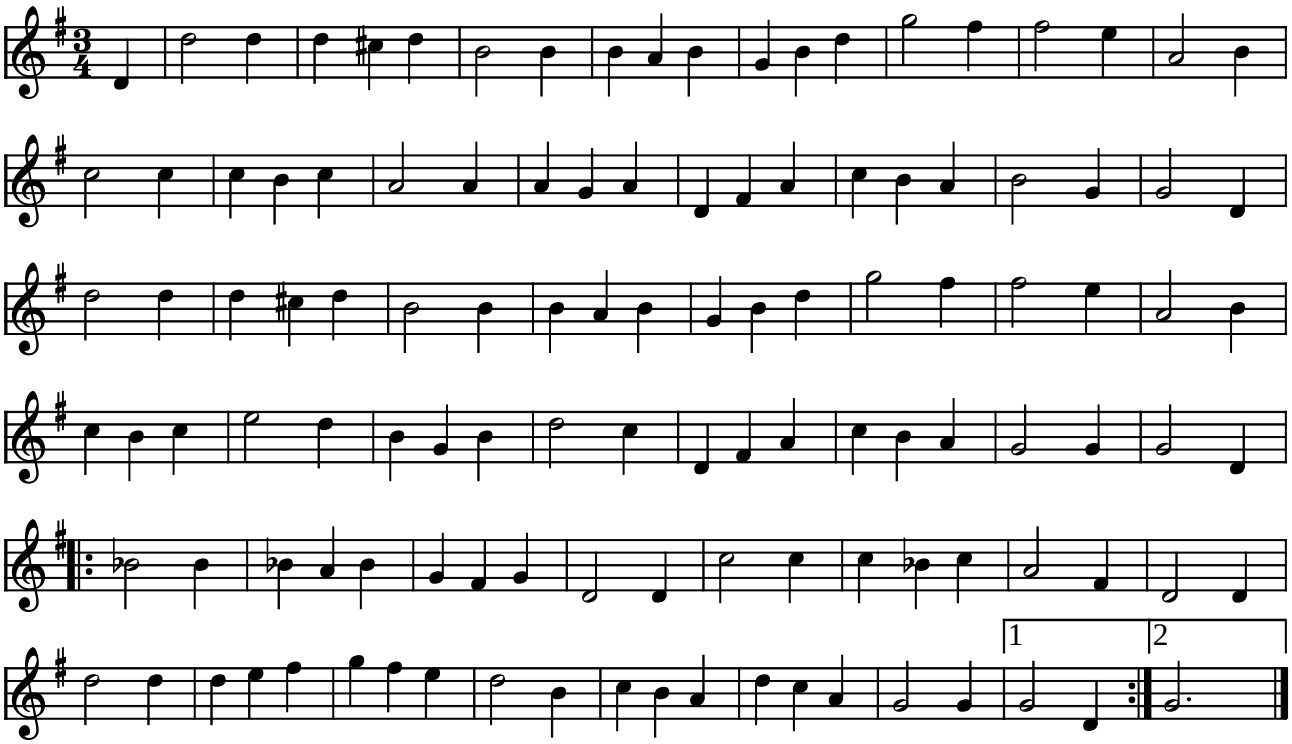

Fjernvarmevalsen af Allan Nilsson (DK) 1999

Skrevet i anledning af, at vi fik indlagt fjernvarme i Folkets Hus - en æra med brænde-skafning og -savning var slut !
Denne melodi deltog i konkurencen om Træfmelodi 1999.

Node fra Folkets Hus Spillefolk: www.folketshus.dk (Filnavn: va-fjern, tekst sidst revideret 17/11-2002)

Fleisborgvalsen

Himmerland, nr 644 i 358 nodesamling

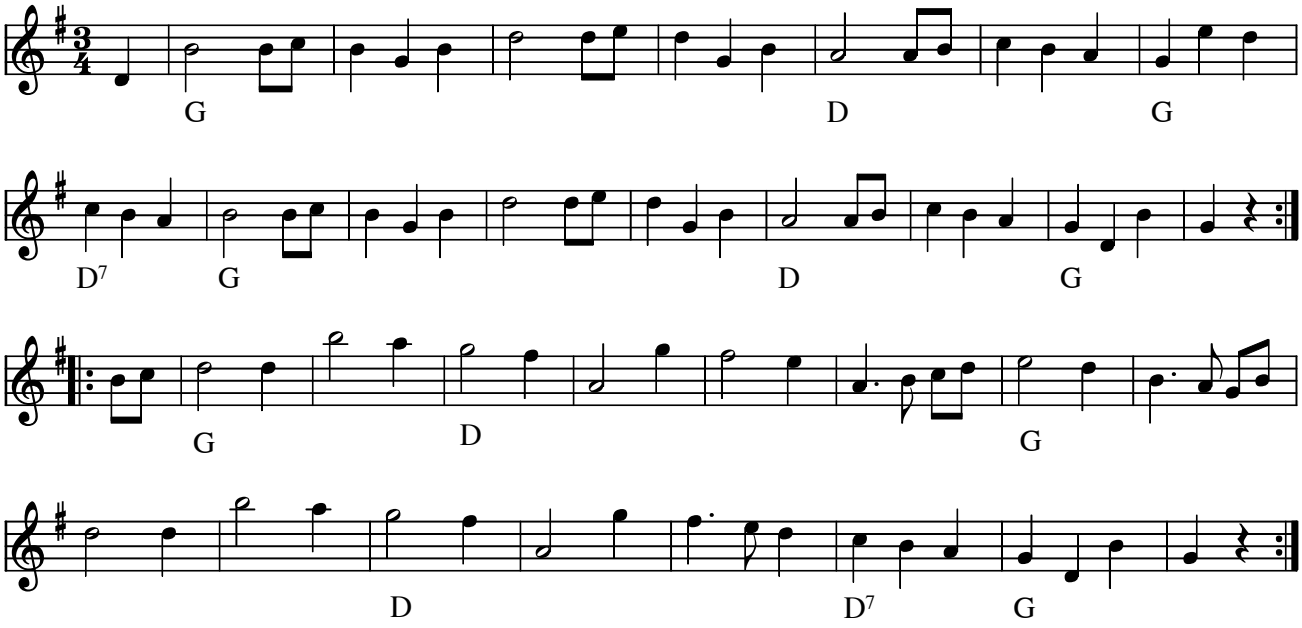

Fleisborgvalsen fra Himmerland(DK)

Noden findes også under navnet: Himmerland Vals nr 664

Node fra Folkets Hus Spillefolk: www.spillefolk.dk (Filnavn: va-fleis, Lavet 15/9-1999 og sidst revideret 23/2-2015)

Nummer 644 i 358 Danske Folkedansemelodier

Flickan från Åse nedlagda kalkbruk

Knut Nolervik
Jämtland

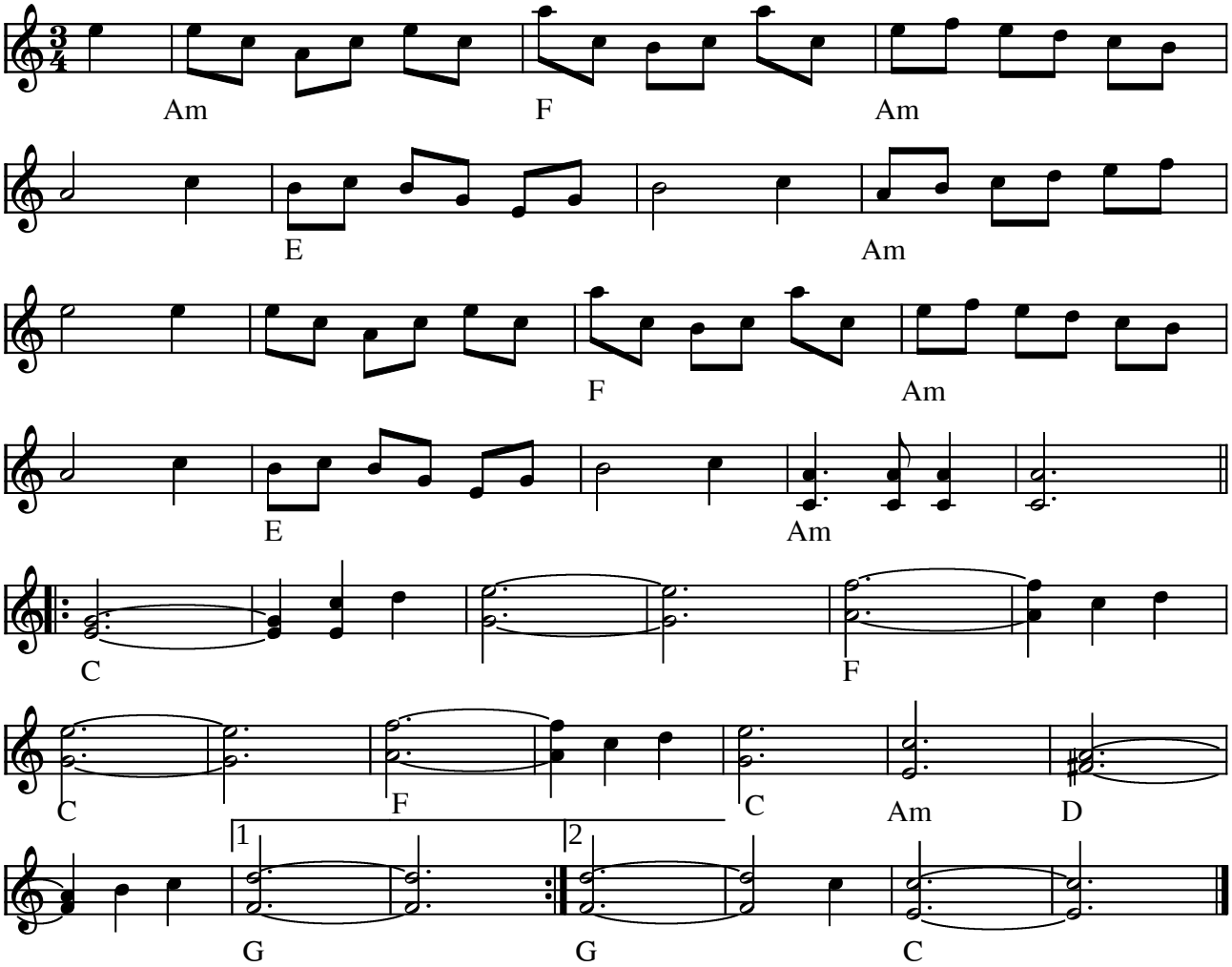

Flickan från Åse nedlagda kalkbruk (vals) af Knut Nolevik (S)

(Node fra Folkets Hus Spillefolk: www.folketshus.dk)

Flickornas dans på kyrkogården

vals

e. Nils Pettersson

Östra Karlsbo, Torå

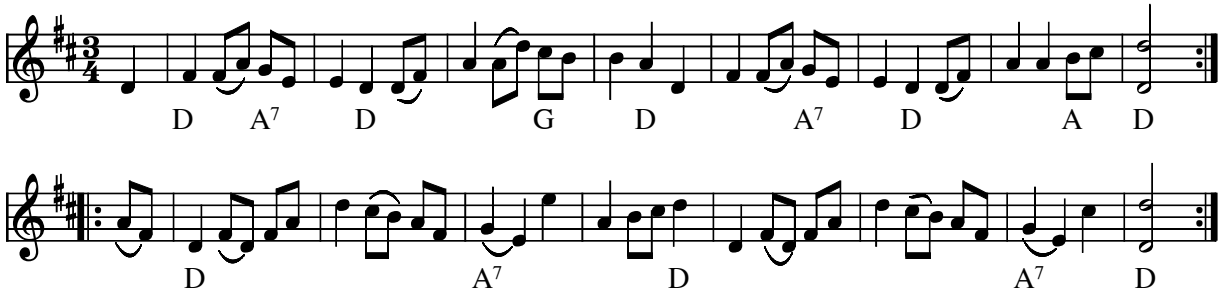

Flickornas dans på kyrkogården e. Nils Pettersson (S)

Nils Pettersson var fra Östra Karlsbo, Torå. Vi har lært melodien af Steen Bille, som var med til at starte Folkets Hus Spillefolk

Node fra Folkets Hus Spillefolk: www.folketshus.dk (Filnavn: va-flickornas, node og tekst sidst revideret 23/11-2004)

Forkert vals

arr: Ivan Damgård

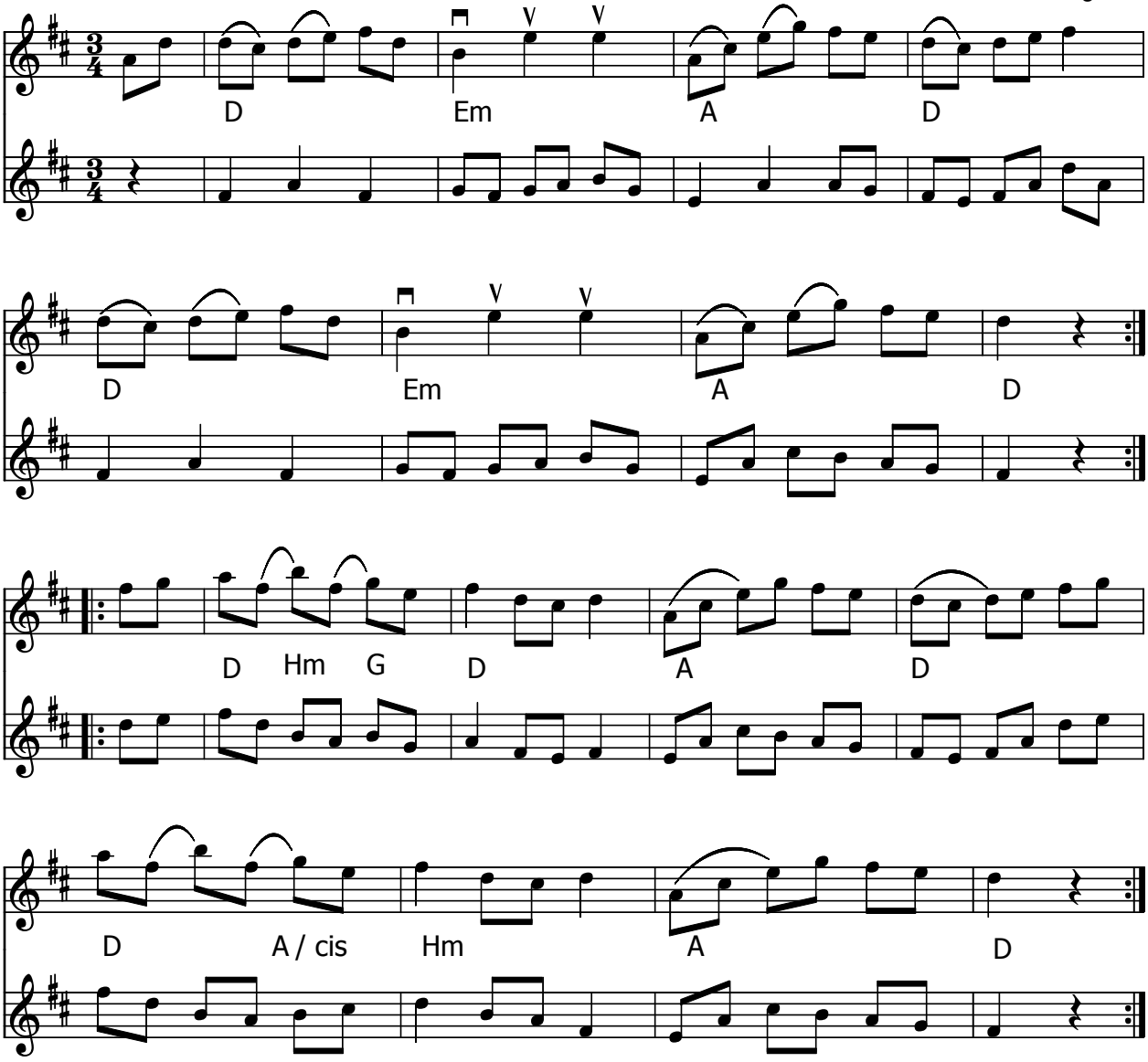

Forkert Vals (DK) Arr: Ivan Damgård

Kilde se: www.oestjyderne.dk/noder

Node fra Folkets Hus Spillefolk: www.spillefolk.dk (Filnavn: va-forkert, node sidst revideret 29/3-2013)

Fransk vals

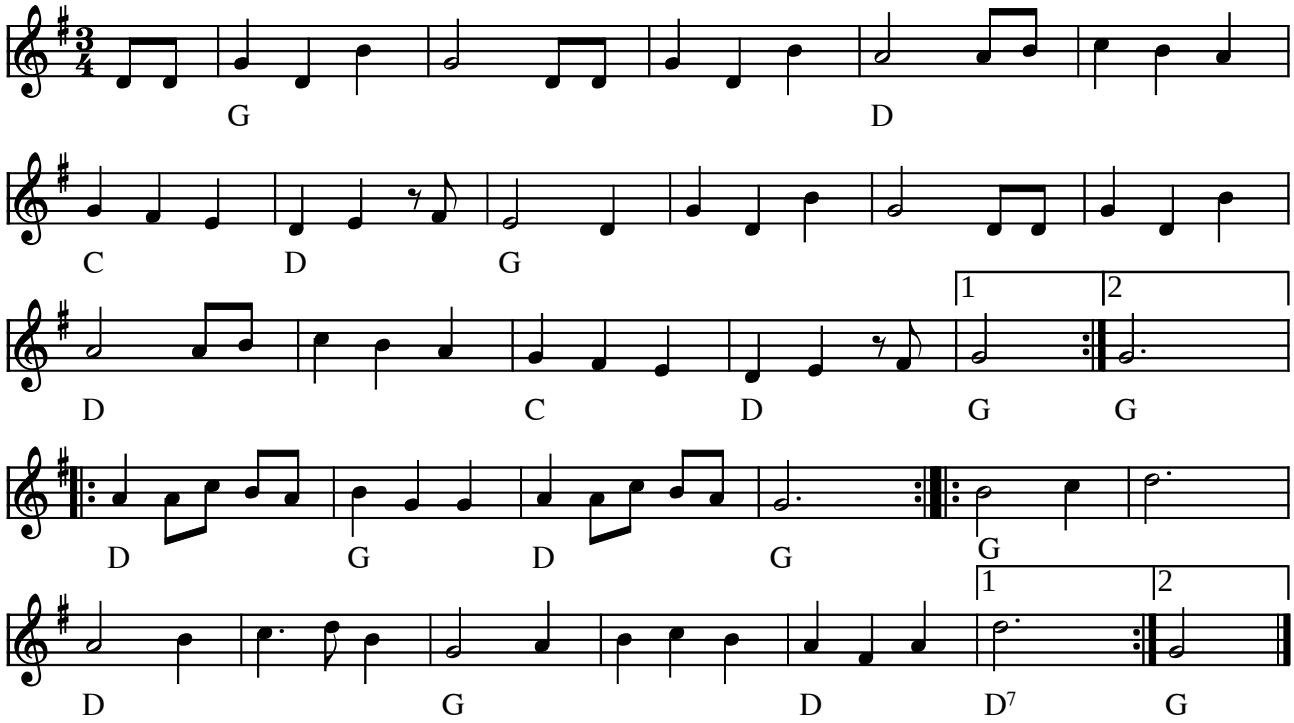

Fransk vals (F)

(Node fra Folkets Hus Spillefolk: www.folketshus.dk)

Franska valsen

Kaisa Abrahamsson

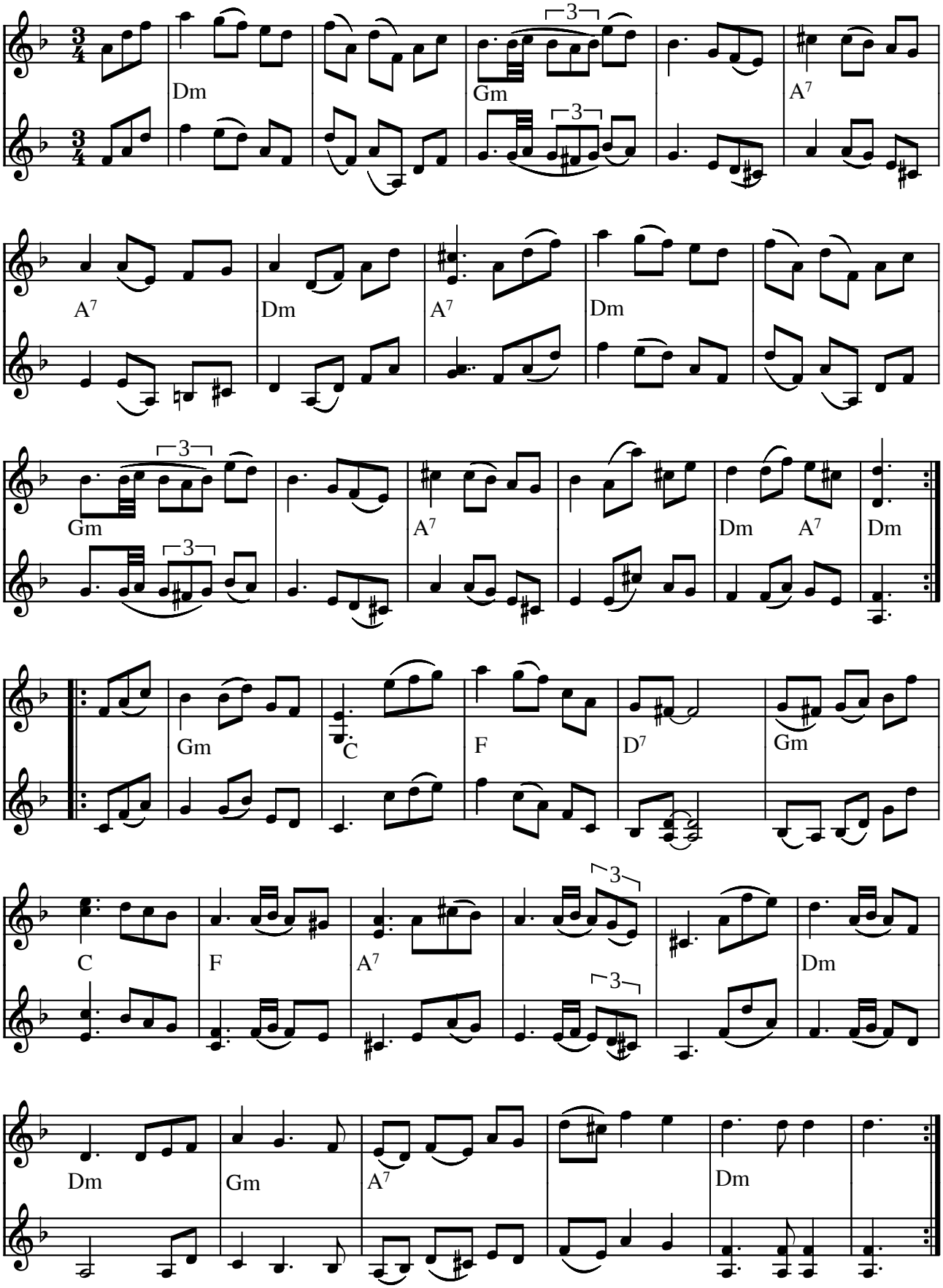

Franska valsen af Kaisa Abrahamsson (S) 1983

Indspillet på:

- MC: Låtalite: "Hembakade Bitar" 1989

Kilde: Nodehæfte: "Blåfinskan" af O'torgs Kaisa
(Node fra Folkets Hus Spillefolk: www.folketshus.dk)

Petersen på Hønsejagt

Fur

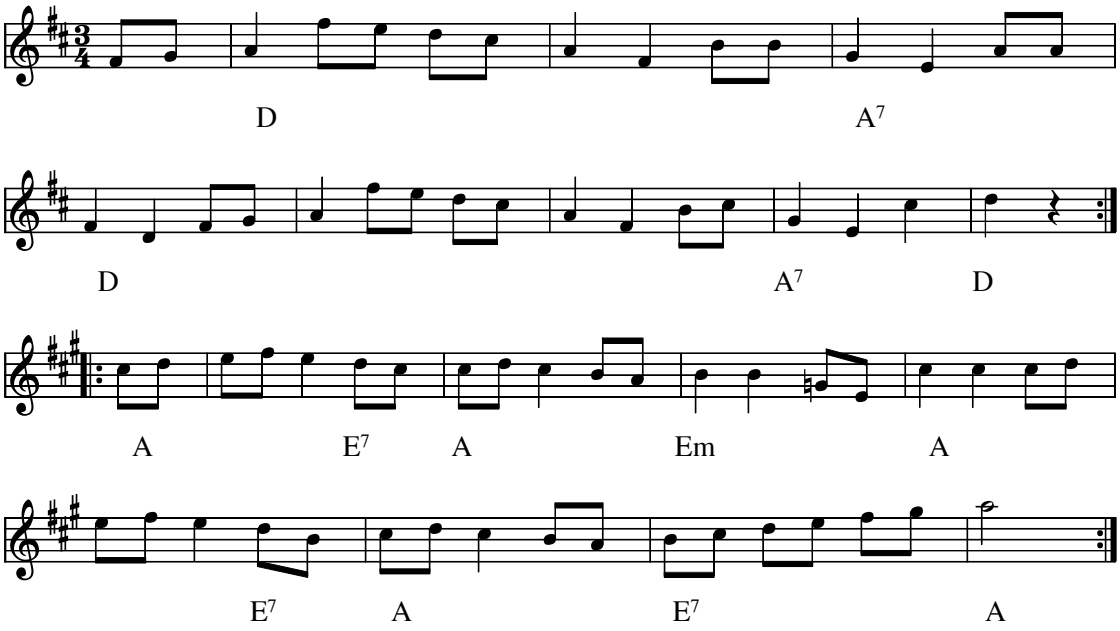

Petersen på Hønsejagt Vals fra Fur(DK)

2.1 i Fur ø-lejr hæftet

Node fra Folkets Hus Spillefolk: www.folketshus.dk (Filnavn: va-fur2_1, node sidst revideret 23/2-2008)

Wals no.26

Fur

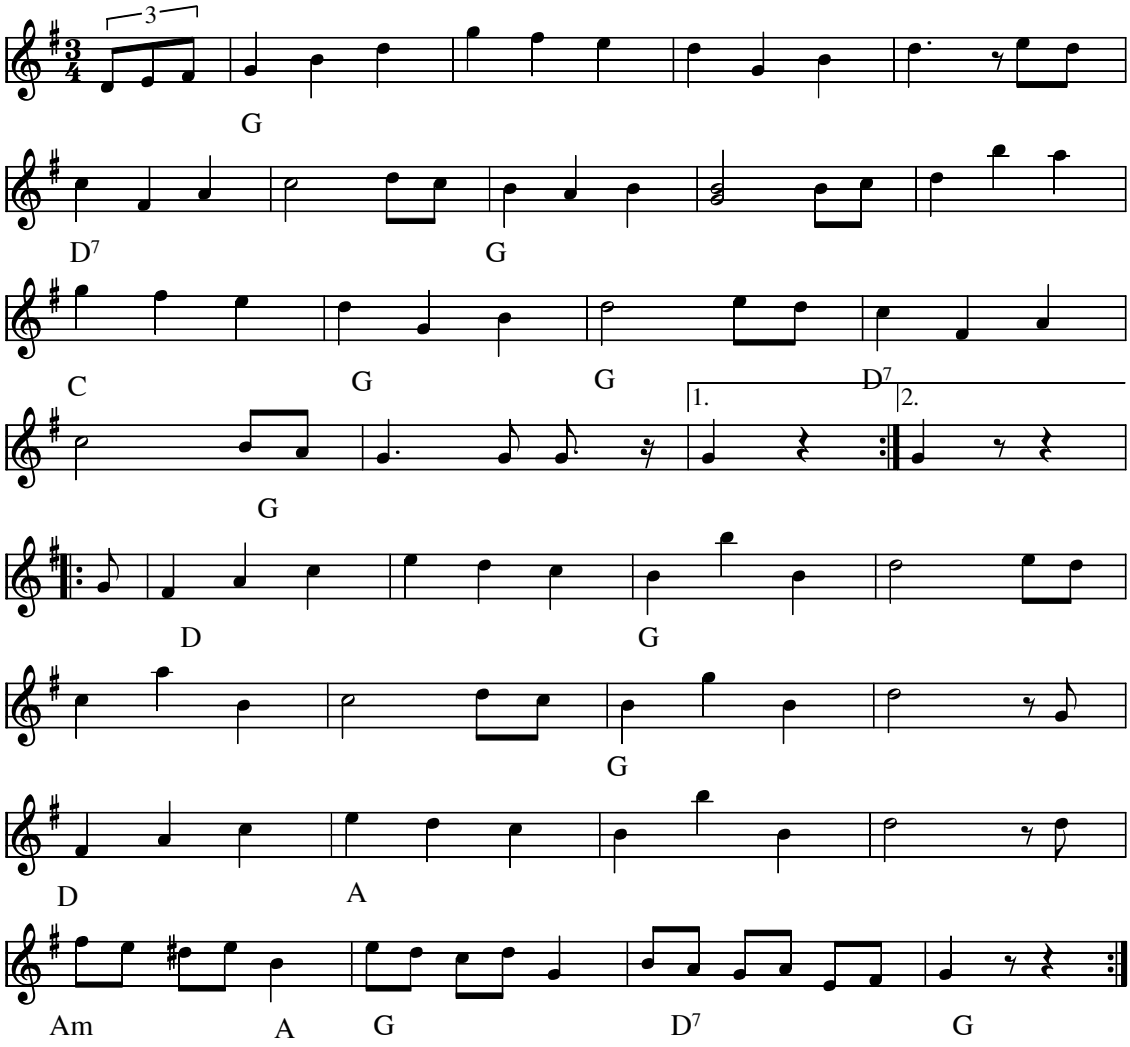

Wals no 26 Vals fra Fur(DK)

2.2 i Fur ø-lejr hæftet

Node fra Folkets Hus Spillefolk: www.folketshus.dk (Filnavn: va-fur2_2, node sidst revideret 23/2-2008)

Vals

Fur

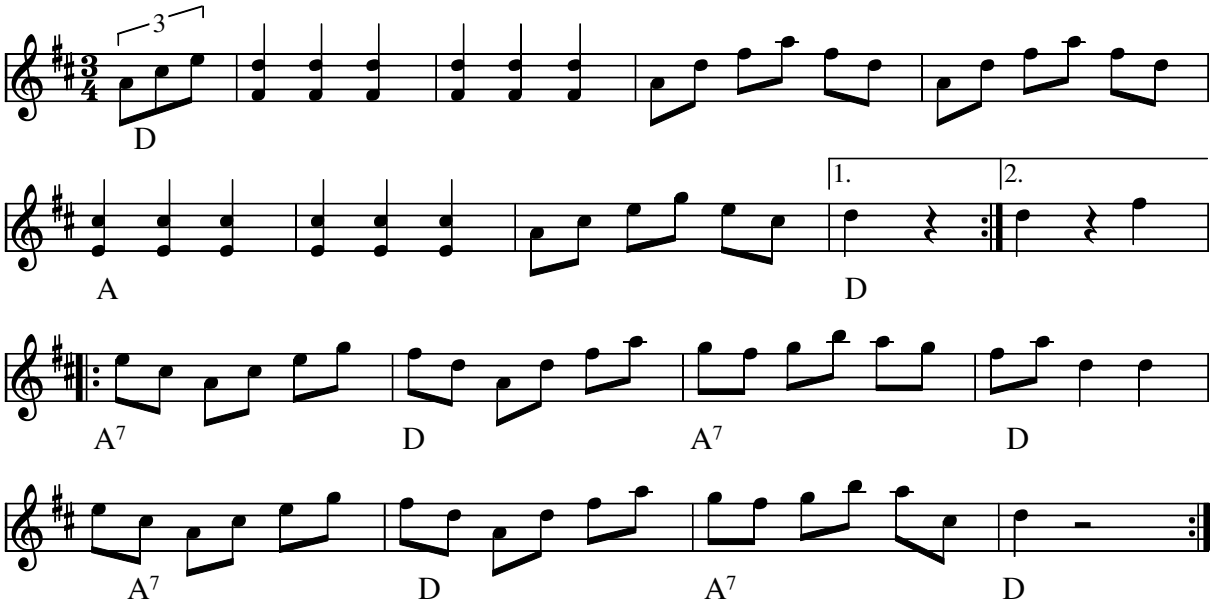

Vals fra Fur (DK)

2.3 i Fur ø-lejr hæftet

Node fra Folkets Hus Spillefolk: www.folketshus.dk (Filnavn: va-fur2_3, node sidst revideret 28/2-2008)

Jeg holder så meget af Give

Fur

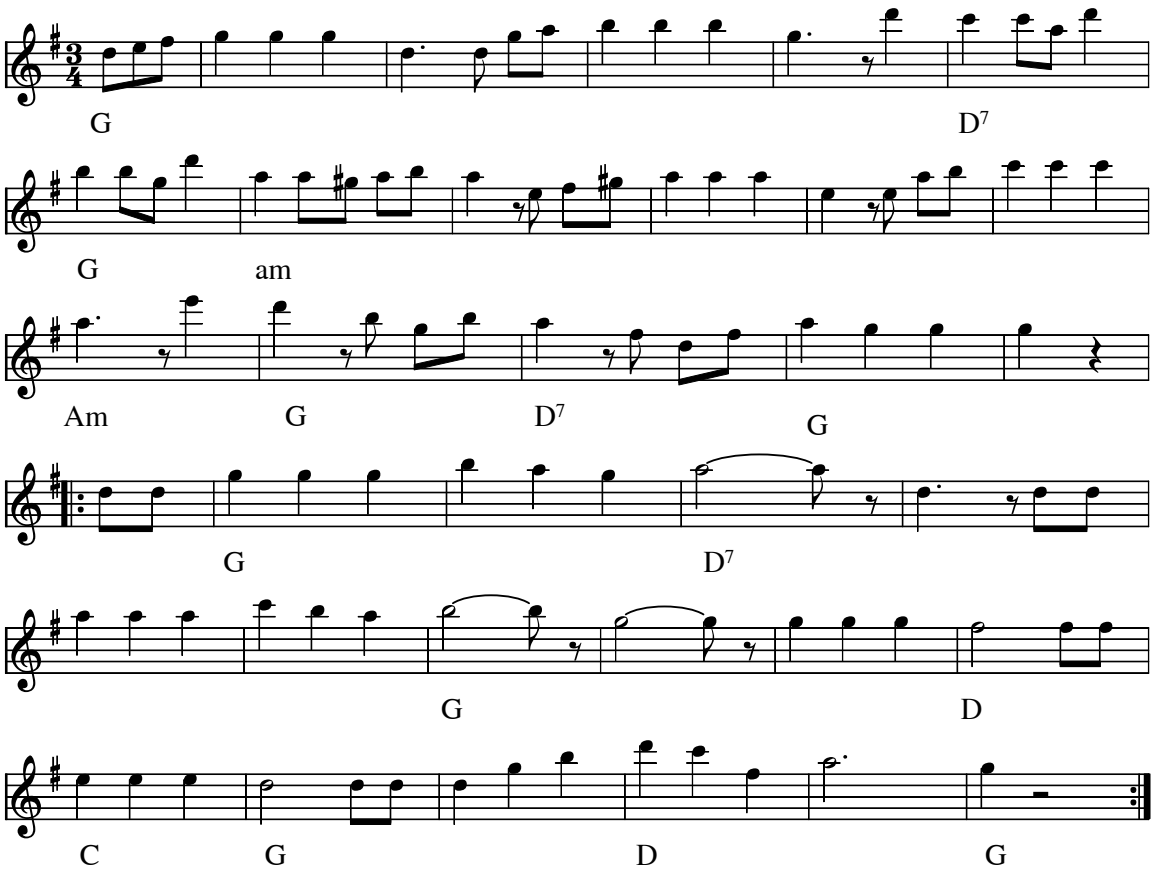

Jeg holder så meget af Give (DK)

2.4 i Fur ø-lejr hæftet

Kilde: fra Lars Frøstrups nodebog
Node fra Folkets Hus Spillefolk: www.folketshus.dk (Filnavn: va-fur2_4, node sidst revideret 1/3-2008)

Malke Vals

Fur

Alfred Mortensen

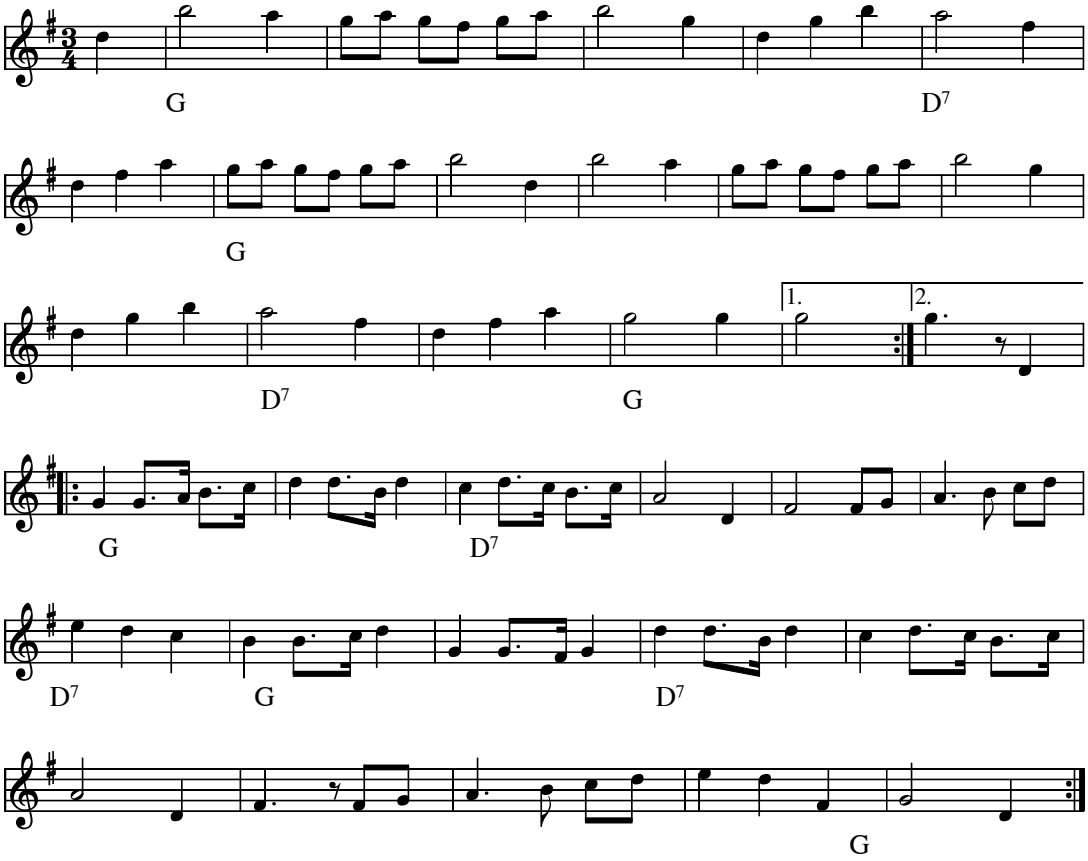

Malkevals Fur(DK)
Komponist: Alfred Mortensen

2.4 i Fur ø-lejr hæftet

Node fra Folkets Hus Spillefolk: www.folketshus.dk (Filnavn: va-fur2_5, node sidst revideret 1/3-2008)

Klinkevals

Fur

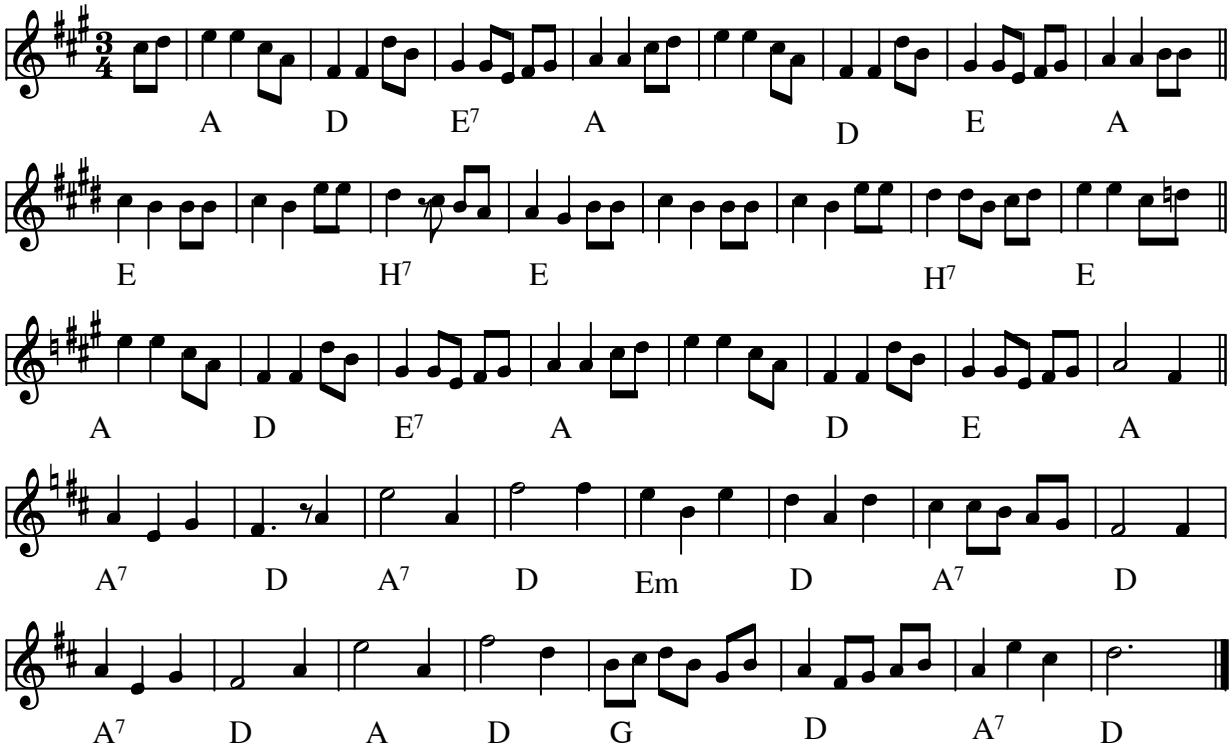

Klinkevals (DK) Fur

2.6 Fur ø-lejr hæftet

Node fra Folkets Hus Spillefolk: www.spillefolk.dk (Filnavn: va-fur2_6, Lavet 8/3-2008 og sidst revideret 16/4-2012)

Egn: Fur,

Den første valsen på Finnskogen

e. Laurits Tangen og Mats Edén

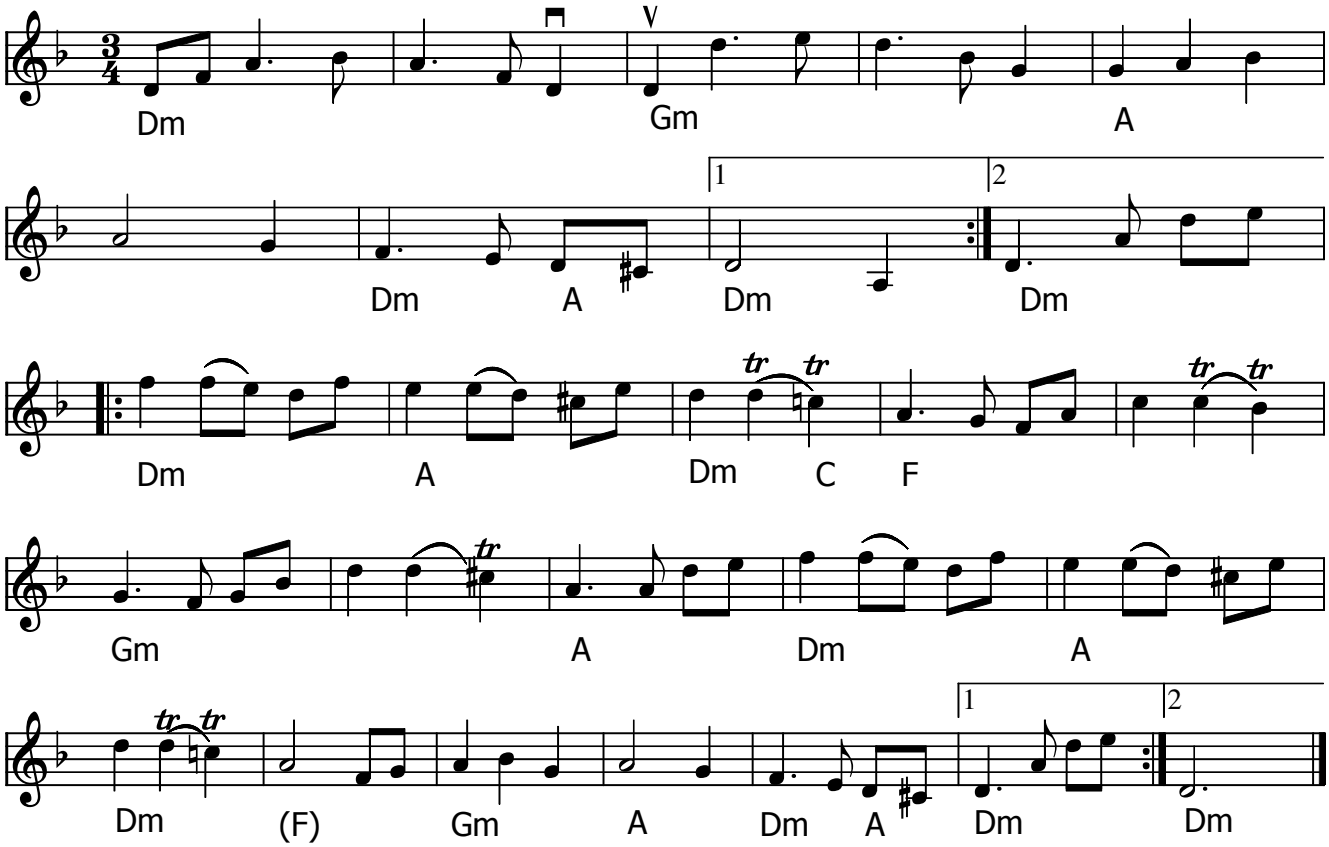

Den første valsen på Finnskogen (N)

e. Laurits Tangen, som har lært den til Mats Berglund, og videre til Leif Stinnerbom og Mats Edén.
Udlært på Musik over Præstø Fjord Festival aug.2016 af Mats Edén.

Se Youtubelink: Østerdølenes Spellmannslag: Vals etter Laurits Tangen, Austmarka Norge

Node fra Folkets Hus Spillefolk: www.spillefolk.dk (Filnavn: va-fzzrstevals, node sidst revideret 11/8-2016).

Gamle familjevals

...og kom så, og kom så

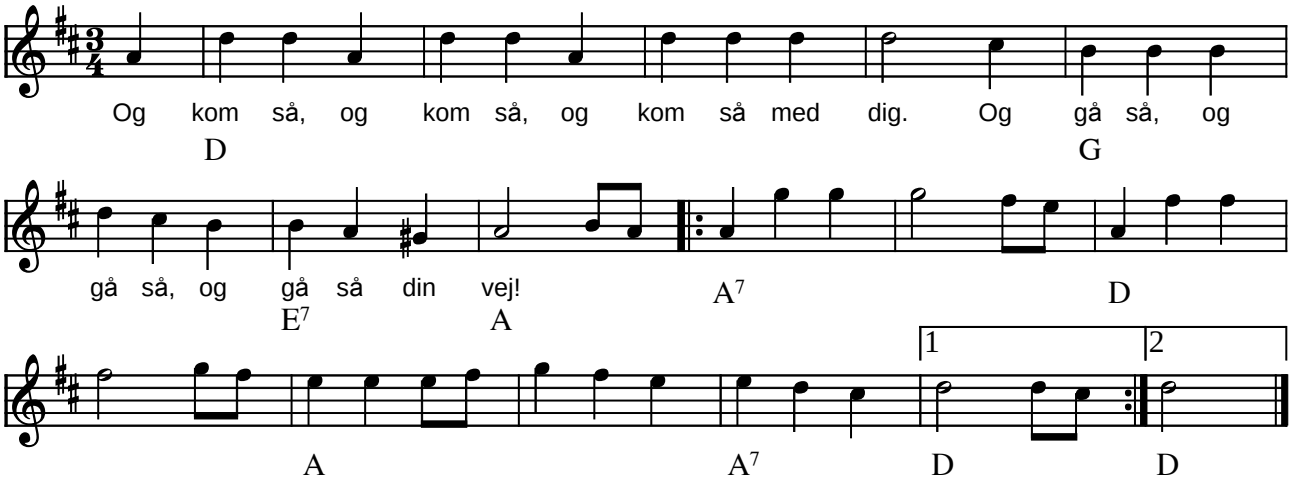

Gamle familjevals og gå så, og gå så . . . (DK)

Anvendes ofte til partnerbytte mellem pardanse

(Node fra Folkets Hus Spillefolk: www.folketshus.dk)

Gammal Dalavals

Karl Julardo

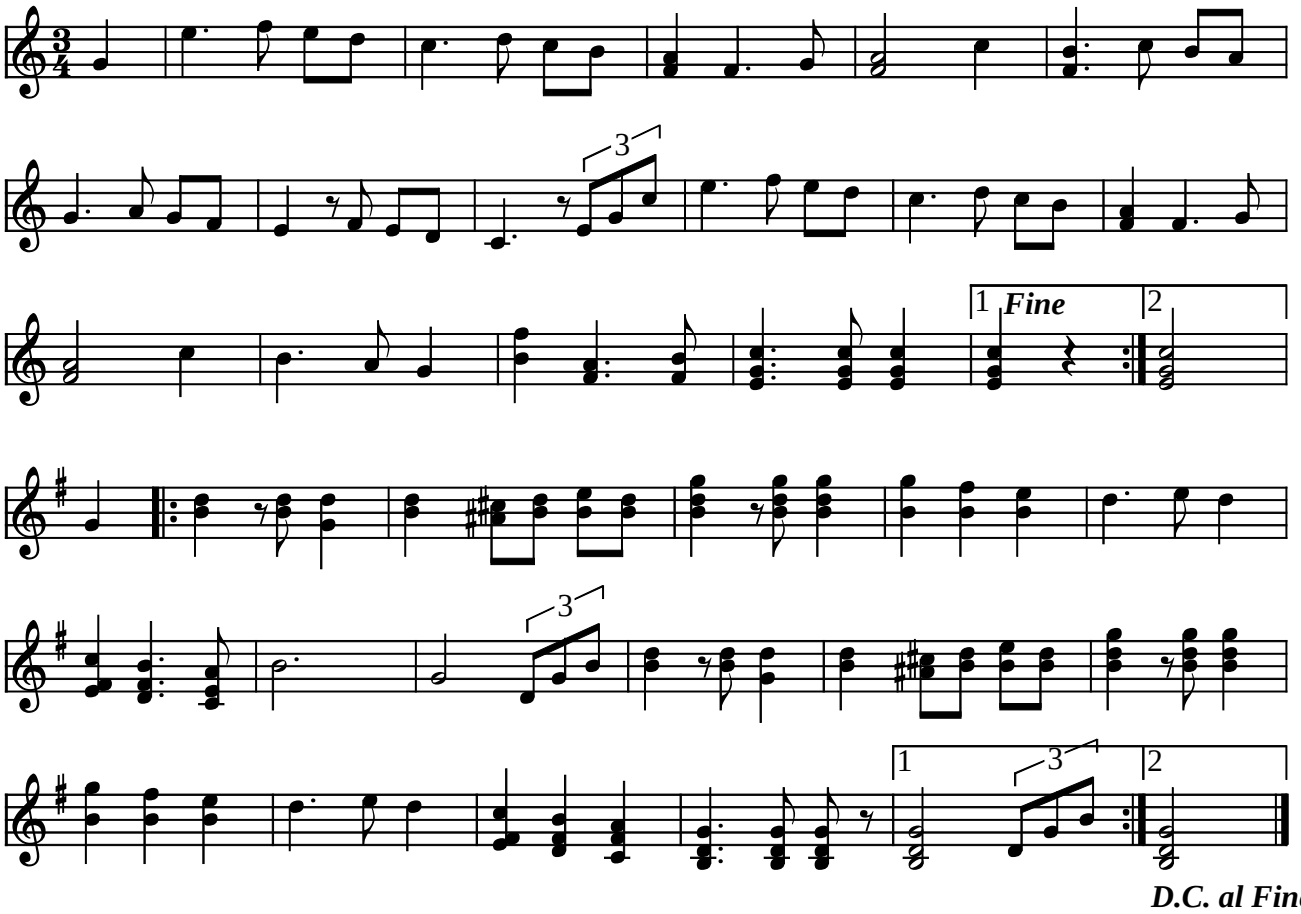

Gammal Dalavals af Karl Julardo (S)

Kilde: fra hæftet "JULARBOS BÄSTA"
Node fra Folkets Hus Spillefolk: www.folketshus.dk (Filnavn: va-gammaldala, node og tekst sidst revideret 1/3-2003)

Gammel vals for trollstemt fele

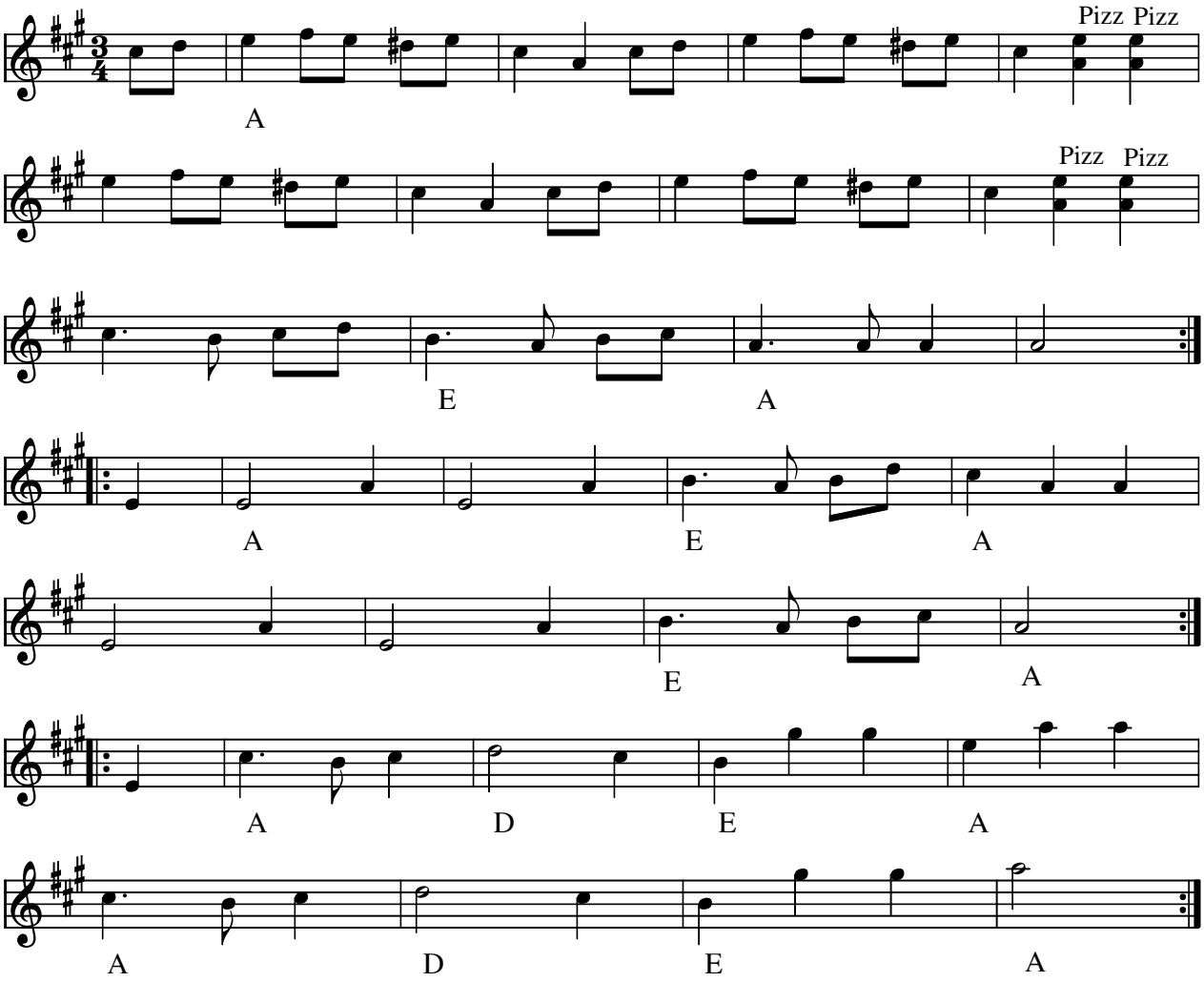

Gammel vals for trollstemt fele (N)

- CD: Dalakopa e' vi alle ihopa (HCD7109 1996)

Node fra Folkets Hus Spillefolk: www.spillefolk.dk (Filnavn: va-gammel, node sidst revideret 25/5-2013)

Meget gammel vals fra Vendsyssel

Evald Thomsen e. spillemandsbog
fra Dronningelund Hovedgård

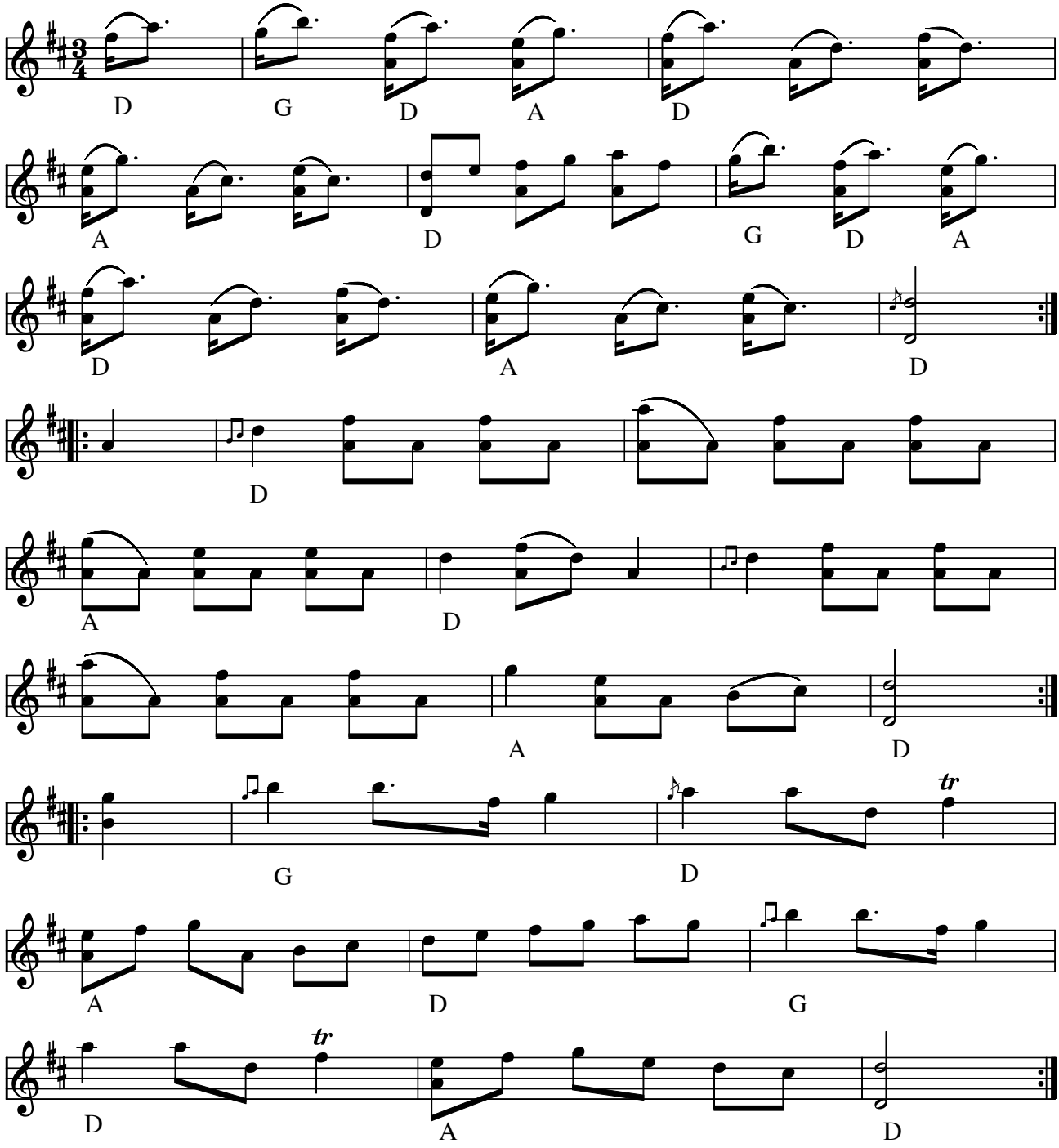

Meget gammel vals fra Vendsyssel (DK) e. spillemandsbog fra Dronningelund Hovedgård.

Indspillet på:

- LP: Evald og Hardy Thomsen: Stegt Flæsk og Kartofler (BASF 15 25282-5 1973)

Node fra Folkets Hus Spillefolk: www.spillefolk.dk (Filnavn: va-gamvals, Lavet 25/4-2005 og sidst revideret 21/11-2013)

Gartnerens Vals

Gevningebogen nr 60
Arr: J.J. 1996

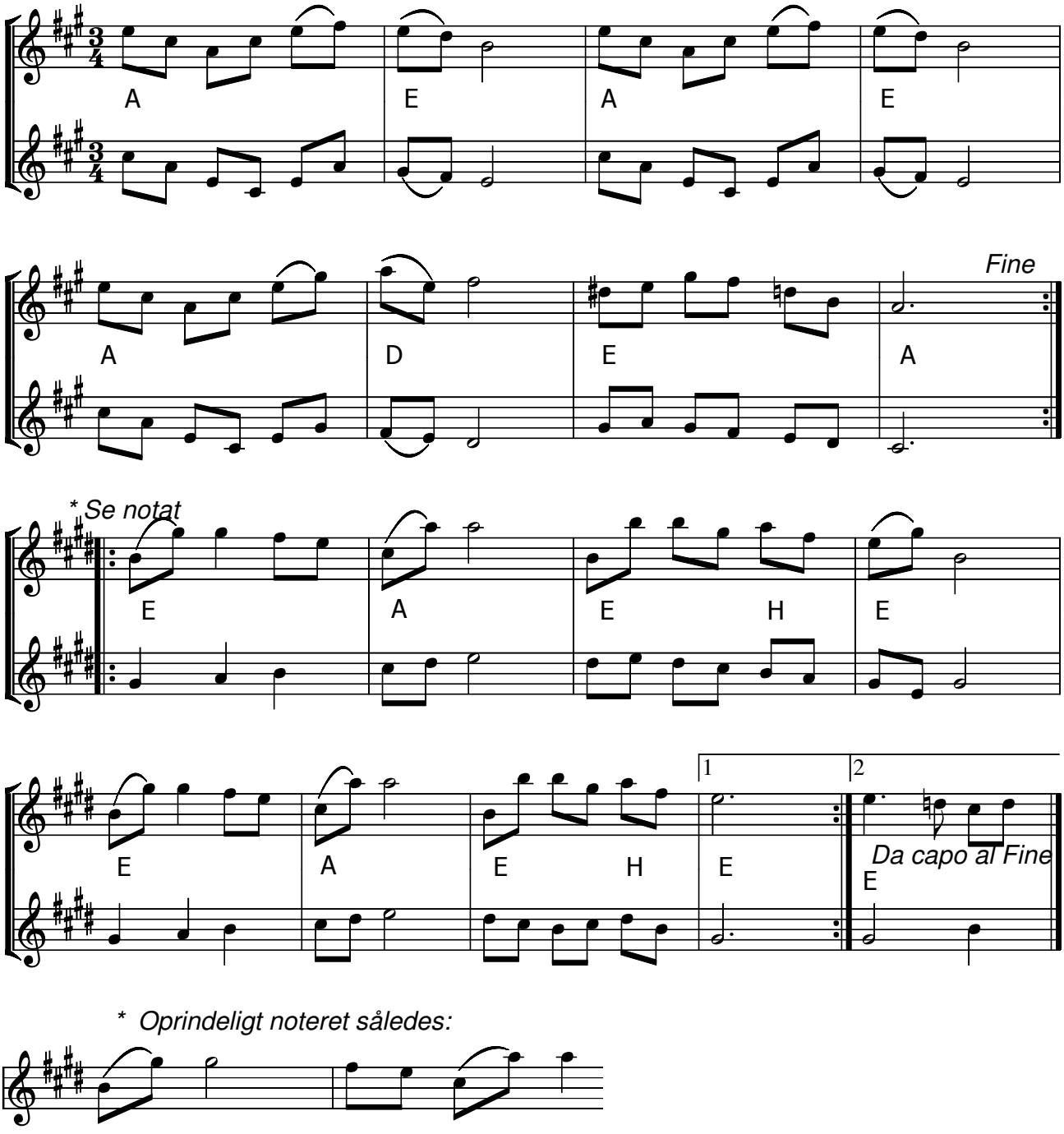

* *Oprindeligt noteret således:*

Gartnerens Vals (DK)

Fra Gevningebogen: Christian Tobiassen, Gevninge, København 1853-1853/a

Nodebogen rummer også diverse dansebeskrivelser m.m. Om dyrlæge Tobiassen (1828-1912) og hans lokalhistoriske arbejde, se Gunnar Knudsen: Christian Tobiassen: Gjevningebogen, Roskilde uden år. Gjevningebogen er udgivet af Gevninge Bylaug i to bind 1977-78.

Node fra Folkets Hus Spillefolk: www.spillefolk.dk (Filnavn: va-gartner, node sidst revideret 10/8-2015)

Gensynsvals

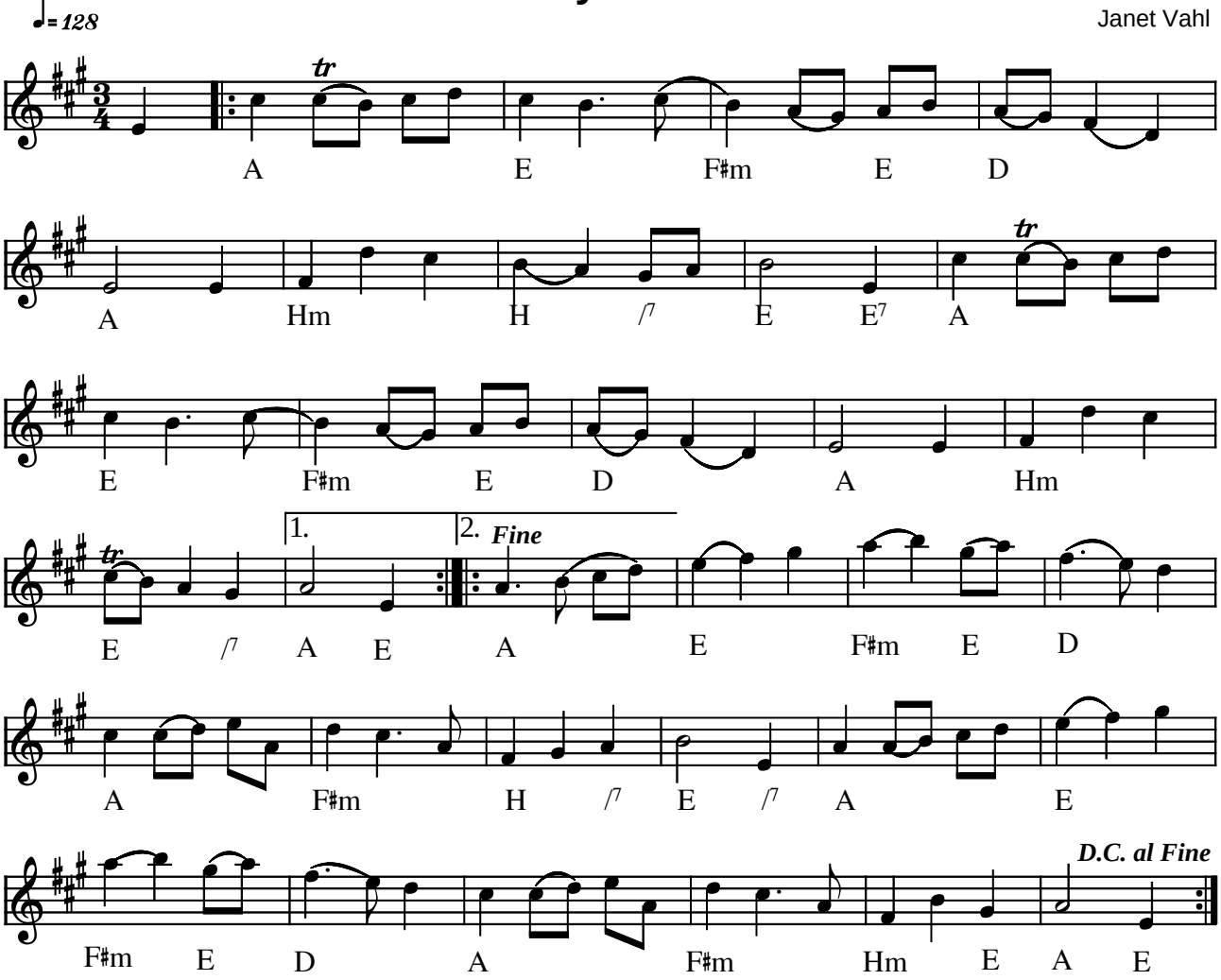

Gensynsvals af Janet Vahl (DK) 2002

(Node fra Folkets Hus Spillefolk: www.folketshus.dk)

Grendehusvalsen

e. Geir Lystrup

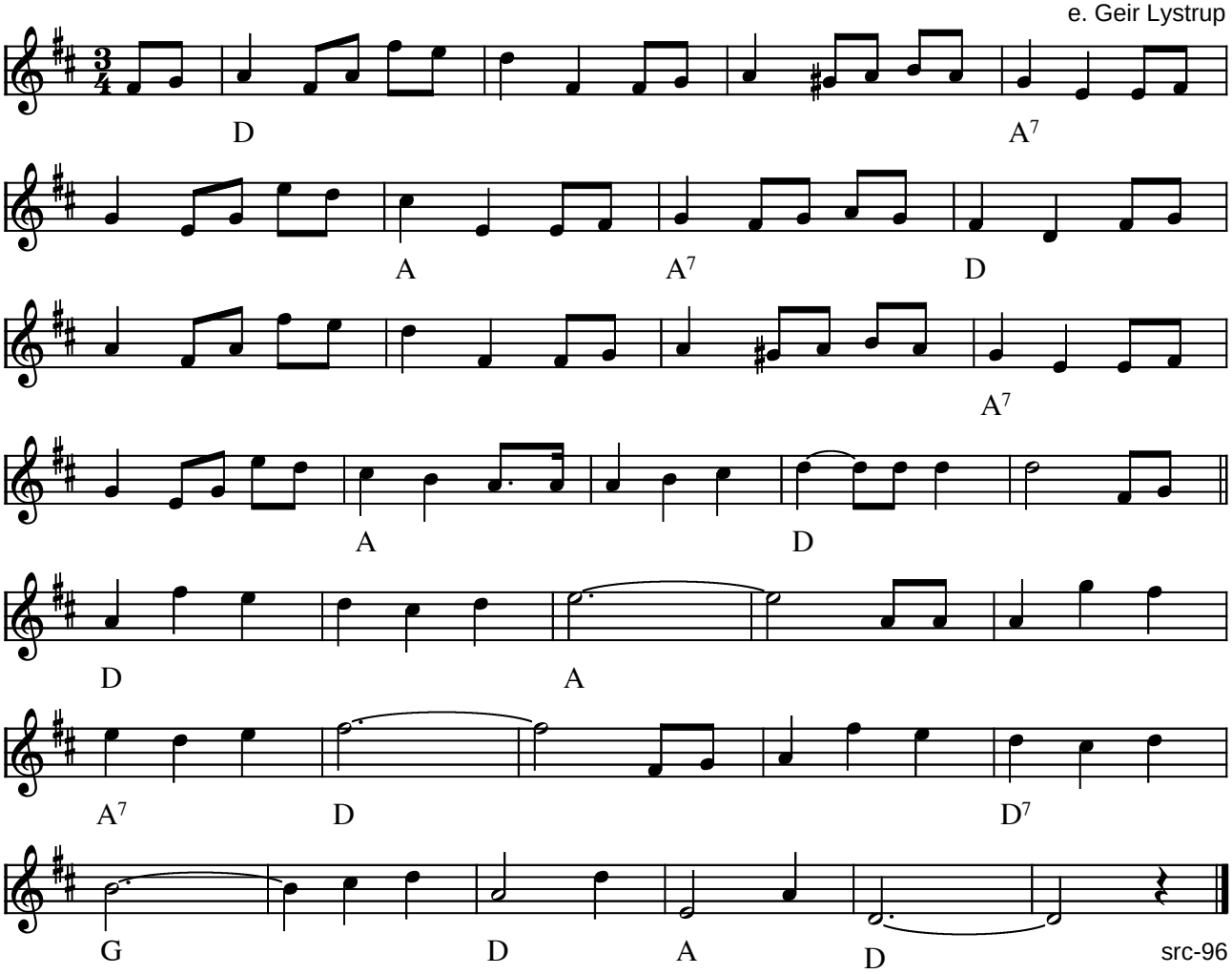

Grendehusvalsen e. Geir Lystrup (N)

(Node fra Folkets Hus Spillefolk: www.folketshus.dk)

Vals efter Groupa

Udlært på Ransäterstævne 1980

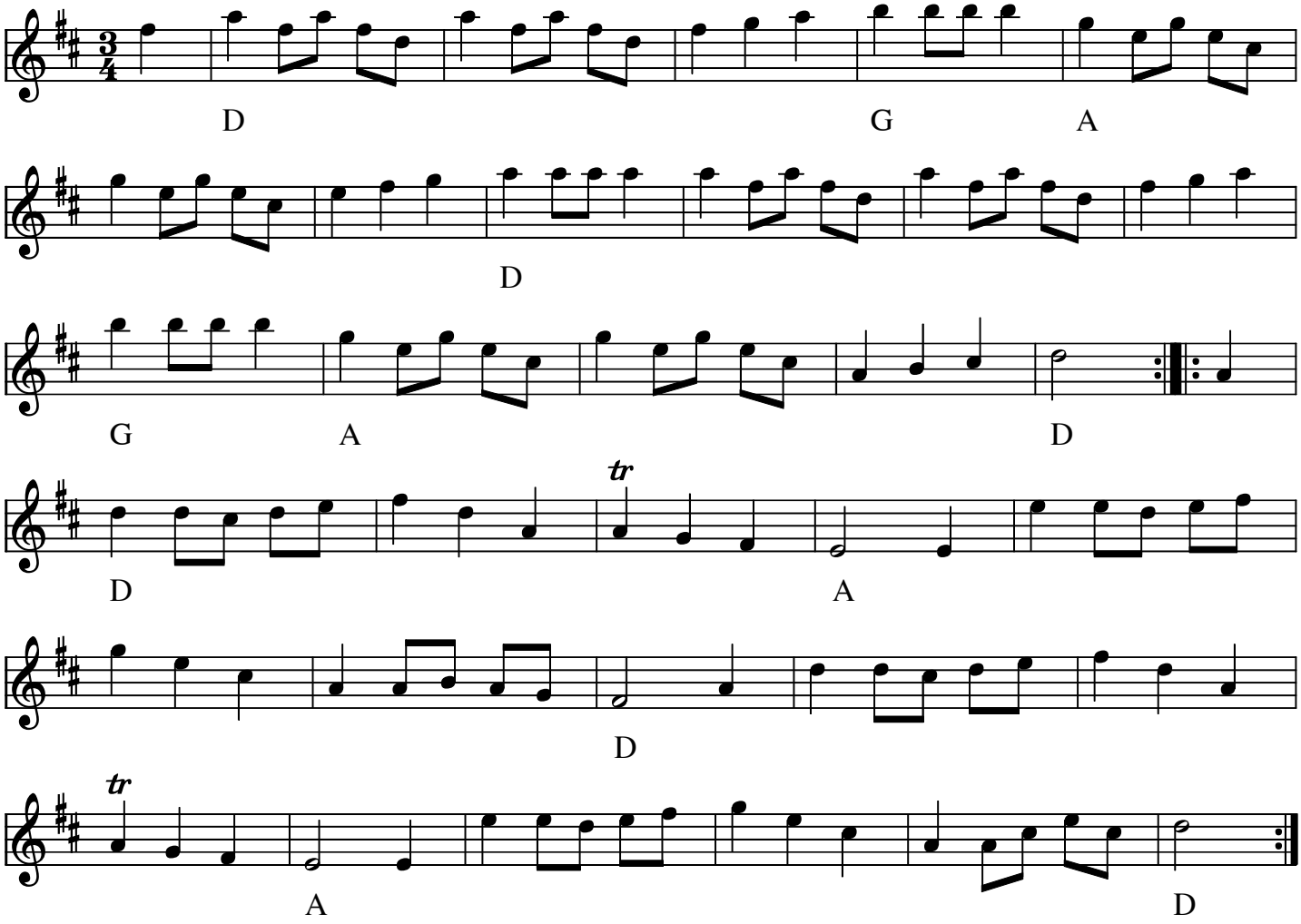

Vals efter Groupa (Vals) (S)
Årstal: Udlært på Ransäterstævne 1980
Node fra Folkets Hus Spillefolk: www.folketshus.dk (Filnavn: va-groupa, node sidst revideret 11/4-2009)

Egn: Värmland,

Vals fra Gudbrandsdalen

e. Patrik

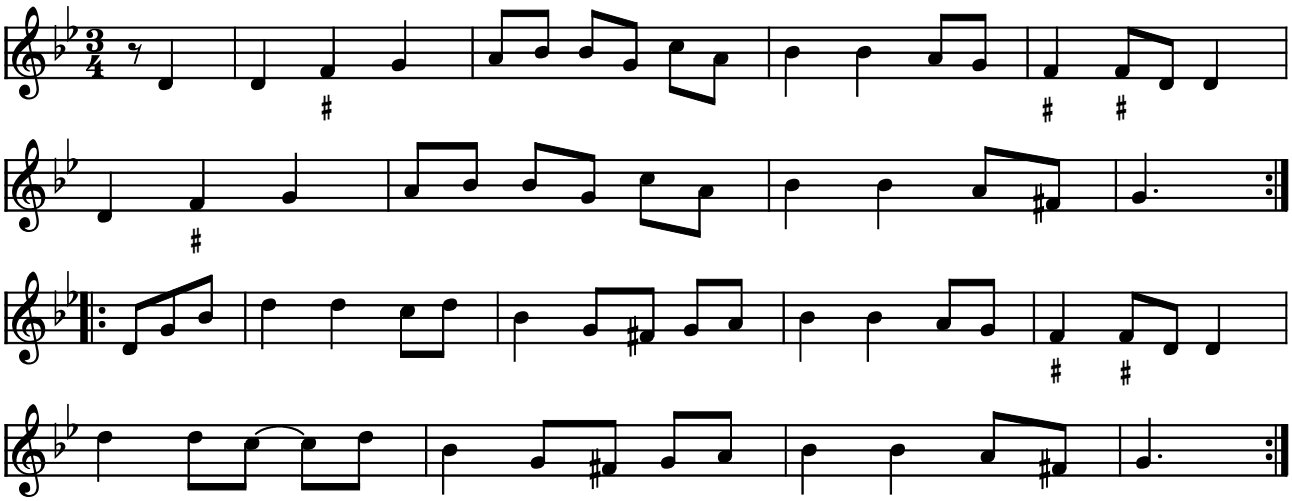

noder med # under hæves 1/4 tone

Vals fra Gudbrandsdalen (N)

Indspillet på:

- CD: Mjølner: Fjelde & Fioler (DOCD 7000 1996)

(Node fra Folkets Hus Spillefolk: www.folketshus.dk)

Gusta-Eriks valsen

Glommersträsk
e. Kläpp-Konrad og Kläpp-Eugen

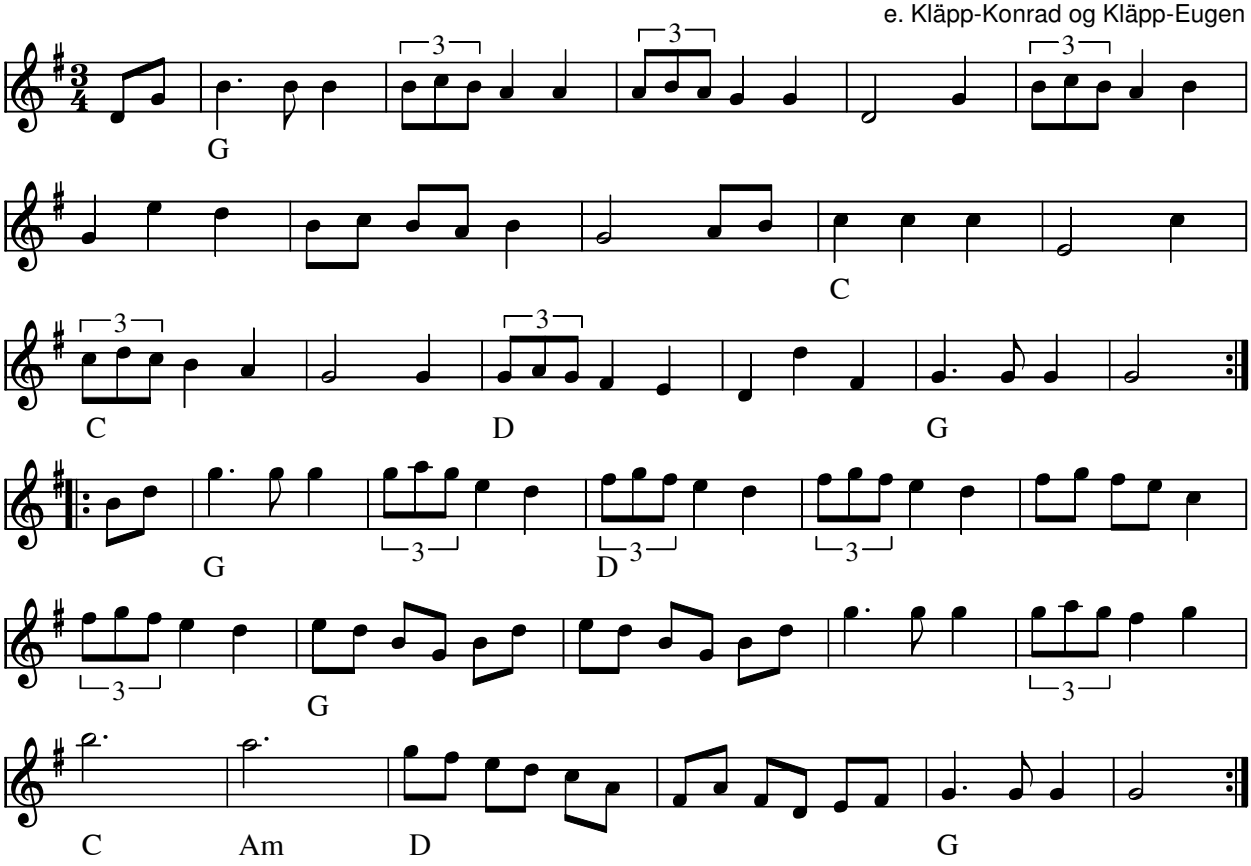

Gusta-Eriks valsen e. Kläpp-Konrad og Kläpp-Eugén, Glommersträsk(S)

Indspillet på:

- LP: Norrlåtar "Urminnes hävd" Manifest MAN 13 (1978)

Node fra Folkets Hus Spillefolk: www.spillefolk.dk (Filnavn: va-gustae, node sidst revideret 14/11-1999)

Vals e. Gössa Anders

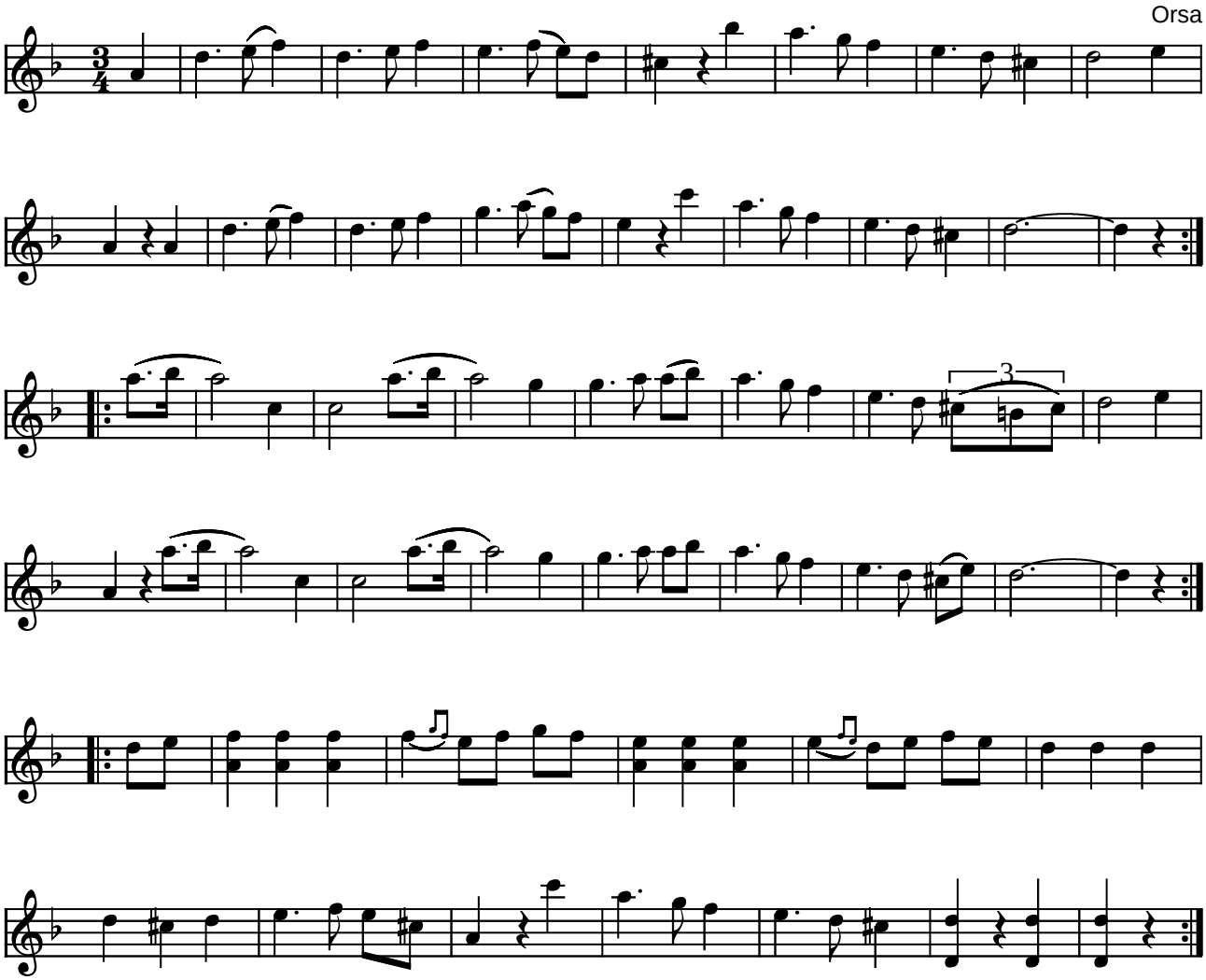

Vals e. Gössa Anders Orsa (S)

Gössa Anders skulle have den efter en Orekarl ved navn Erik Sevelin.
Er indspillet af Björn Ståbi med en lidt anderledes 2. reprise på CD'en "Orsalåtar" (GIGA GCD-35 1997) med navnet "Vals efter Jämt Olov Ersson".
Hvor gammel valsen er, er der delte meninger om. Björn Ståbi skriver: *"Kanske en gammal långdansmelodi. Många långdanser blev valser. Andre polskor"*. Nils Andersson skriver i Svenske Låtar: *"Denna vals, som knappast kan anses som en fullt genuin folkmelodi, är närmast att hänföra till en mera modern valstyp, den s. k. Wienervalsen."*

Kilde: Låtar från Dalarna 107
Node fra Folkets Hus Spillefolk: www.folketshus.dk (Filnavn: va-gzzssaanders, node og tekst sidst revideret 30/1-2003)

Hans Lyngbergs Vals

Bornholm

Arr: J.S.Stub

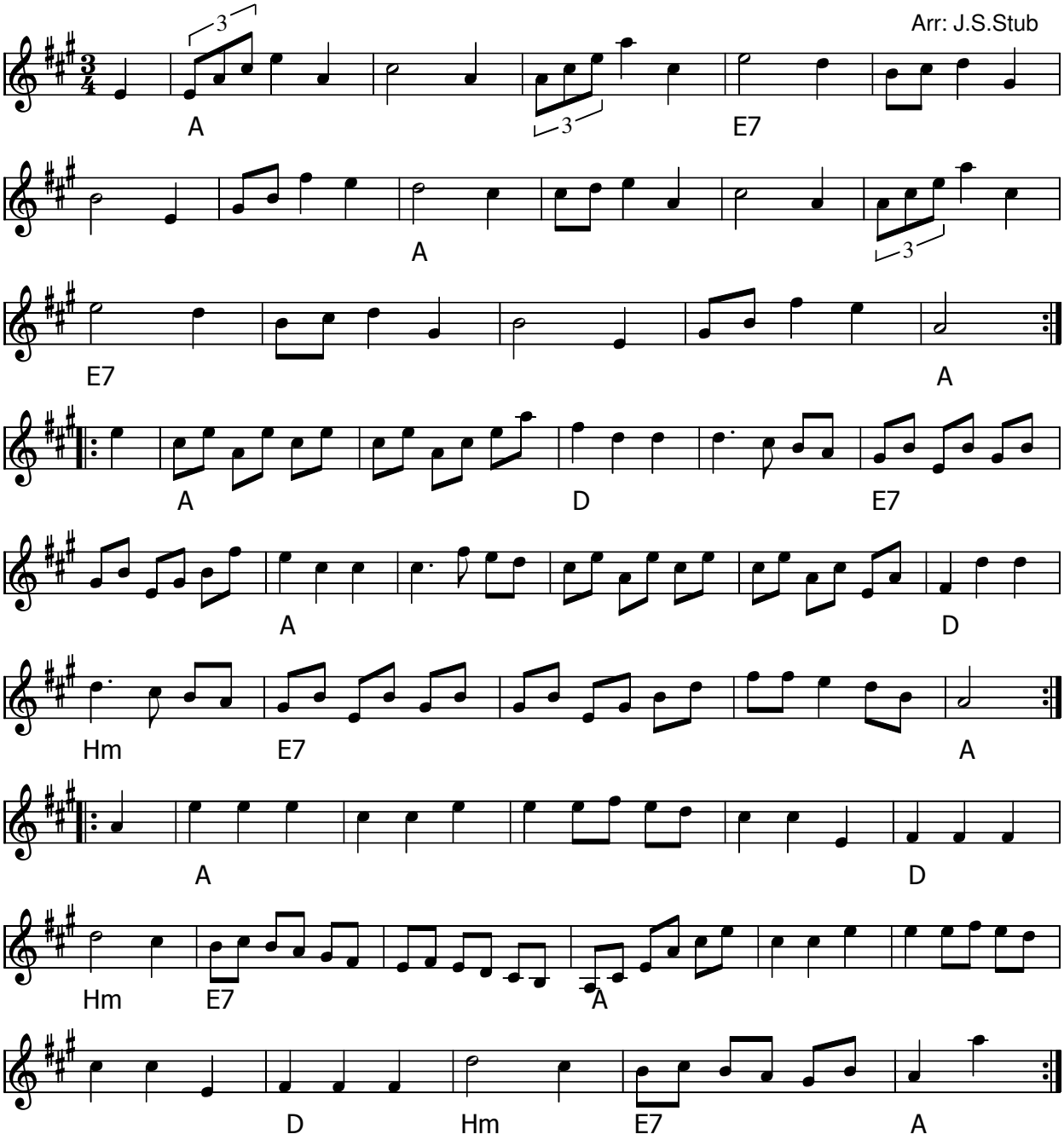

Hans Lyngbergs Vals (DK)

Node fra Folkets Hus Spillefolk: www.spillefolk.dk (Filnavn: va-hans, node sidst revideret 8/1-2013)

Hans Rasmussens Vals

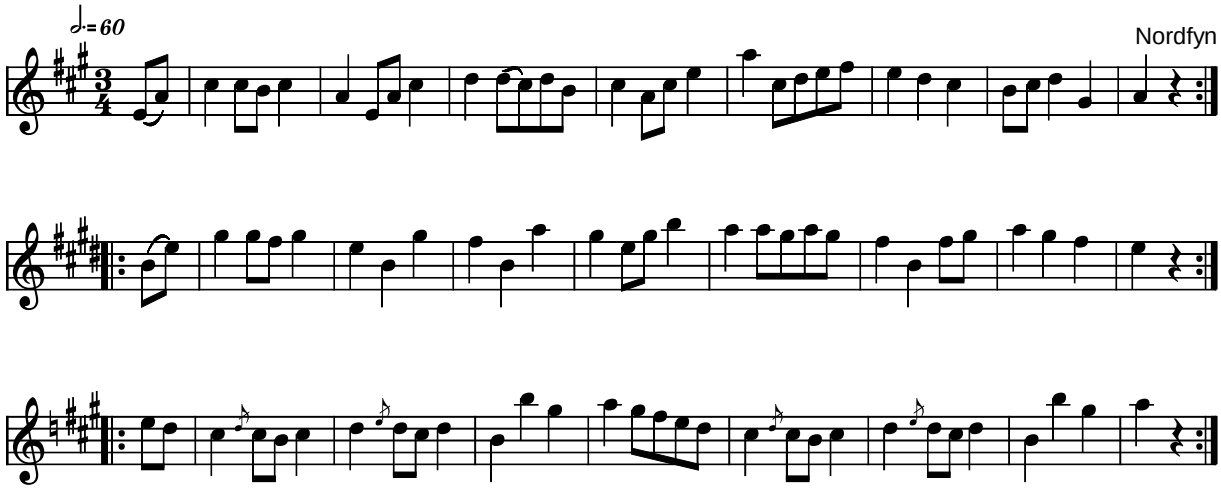

Hans Rasmussens Vals Nordfyn (DK)

Kilde: 358 Danske Folkedansemelodier (nr. 101)
Node fra Folkets Hus Spillefolk: www.folketshus.dk (Filnavn: va-hansras, node og tekst sidst revideret 23/11-2004)

Helgdagskväll i Timmerkojan

Melodi: Sven Scholander 1926
Tekst: Dan Andersson

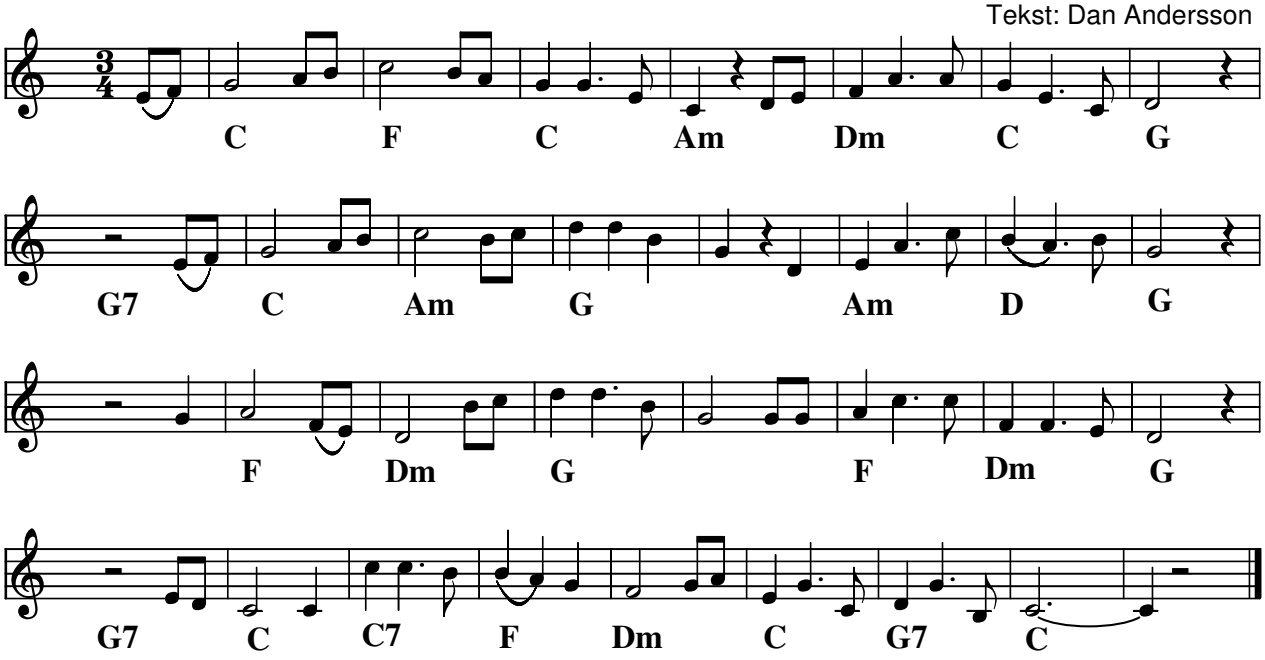

Helgdagskväll i Timmarkojan (S) Melodi: Sven Scholander,1926

Tekst Dan Andersson:

Bort längtande vekhet ur sotiga bröst,
vik bekymmer ur snöhöljda bo.
Vi ha eld, vi ha kött, vi ha brännvin till tröst,
här är helg, djupt i skogarnas ro.
Sjung, Björnbergs-Jon ur din fullaste hals
om kärlek och rosor och vår.
Stäm fiolen, Brogren och spela en vals
för spökblåa månlysta snår.

Det är mil efter mil till lador och hus
där frosten går tjurig vid grind.
Här är lustigt i stockeldens gula ljus,
som darrar i nattens vind.
Du är fager, Brogren, i eldglans röd,
där du gnider din svarta fiol,
för mat och för brännvin du glömt all nöd
och din panna är ljus som en sol.

Och Jon, där du sitter vid grytan din,
en baron i din mollskinnsskrud,
se, fast åren har garvat ditt sega skinn,
i ditt sot är du ung som en gud!
Och Vargfors-Fredrik, du skrattande man,
som vill alla uslingar väl,
kom, sjung om din ungdoms synd, om du kan,
och en skål för din gossesjäl!

Och när morgonens stjärnor blekna och dö
och när ångorna stelna till is,
och när dagningen skälver på myr och sjö
vi sova på doftande ris.
Då sova vi alla på granris tungt
och drömma om bleka mör,
och snarka och vända oss manligt och lugnt,
medan elden falnar och dör.

Node fra Folkets Hus Spillefolk: www.spillefolk.dk (Filnavn: va-helgdags, node sidst revideret 12/11-2012)

Hellesens Vals

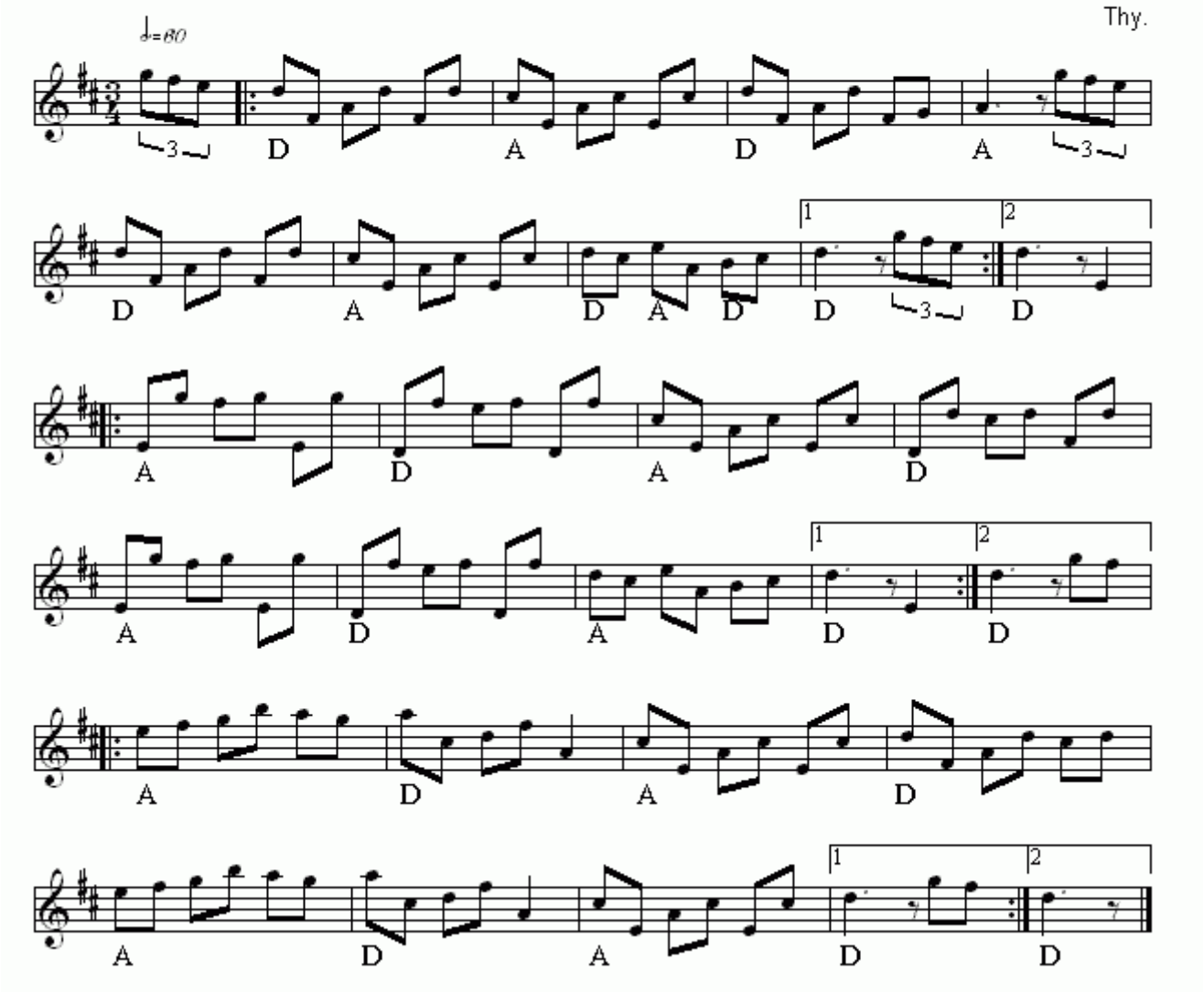

Hellesens Vals(DK)
Nr 194 i "358"-samlingen

Node fra Folkets Hus Spillefolk: www.folketshus.dk (Filnavn: va-hellesensvals, node sidst revideret 8/9 - 2014)

Henriks vals

i anledning af hans 50-årsdag

Kirsten Tvede 93

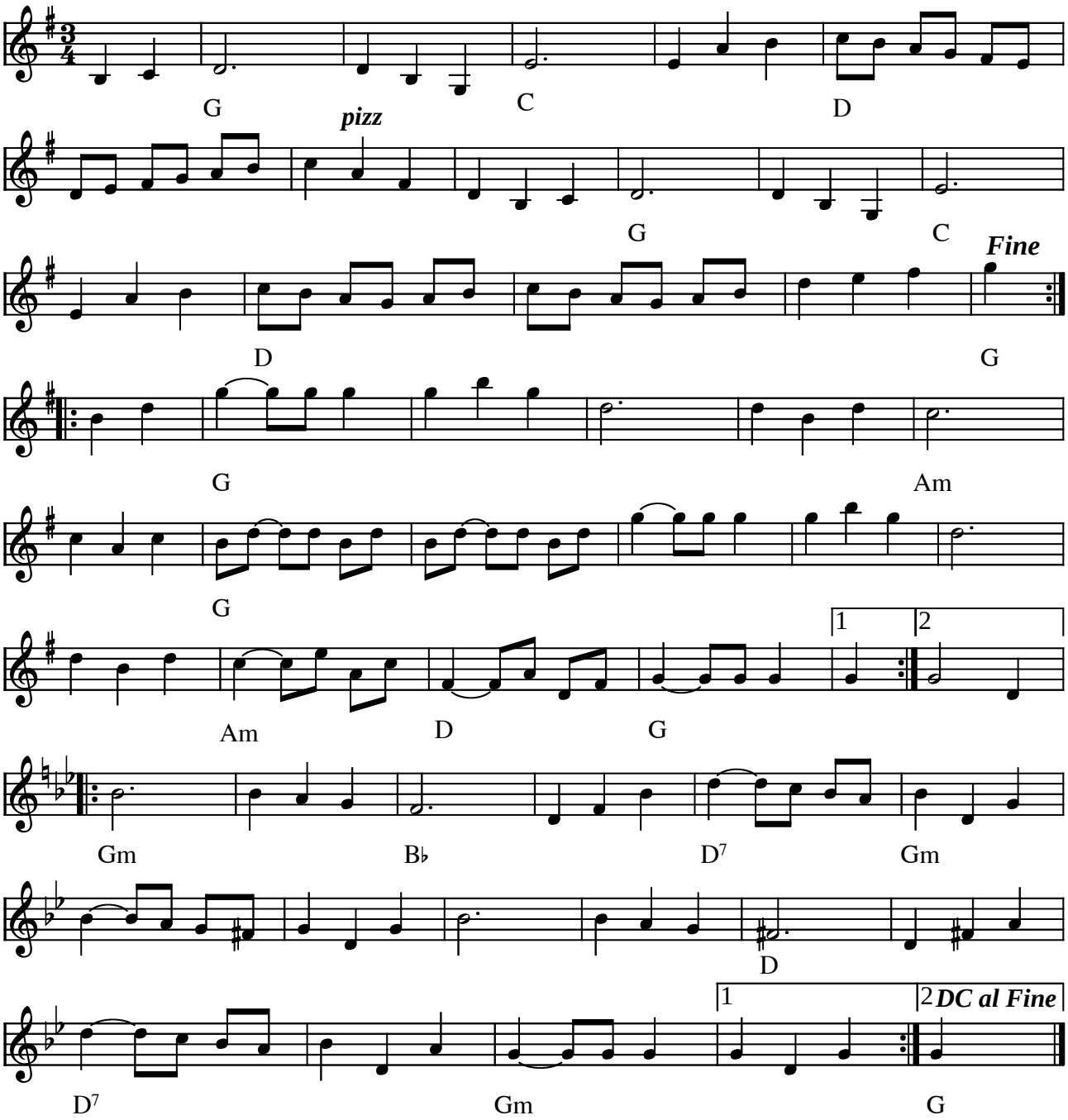

Henriks vals i anlednings af hans 50-årsdag af Kirsten Tvede (DK) 1993

skrevet til "Danse" Henrik Jørgensen

(Node fra Folkets Hus Spillefolk: www.folketshus.dk)

Henry´s Good Fortune

e.George Wilson

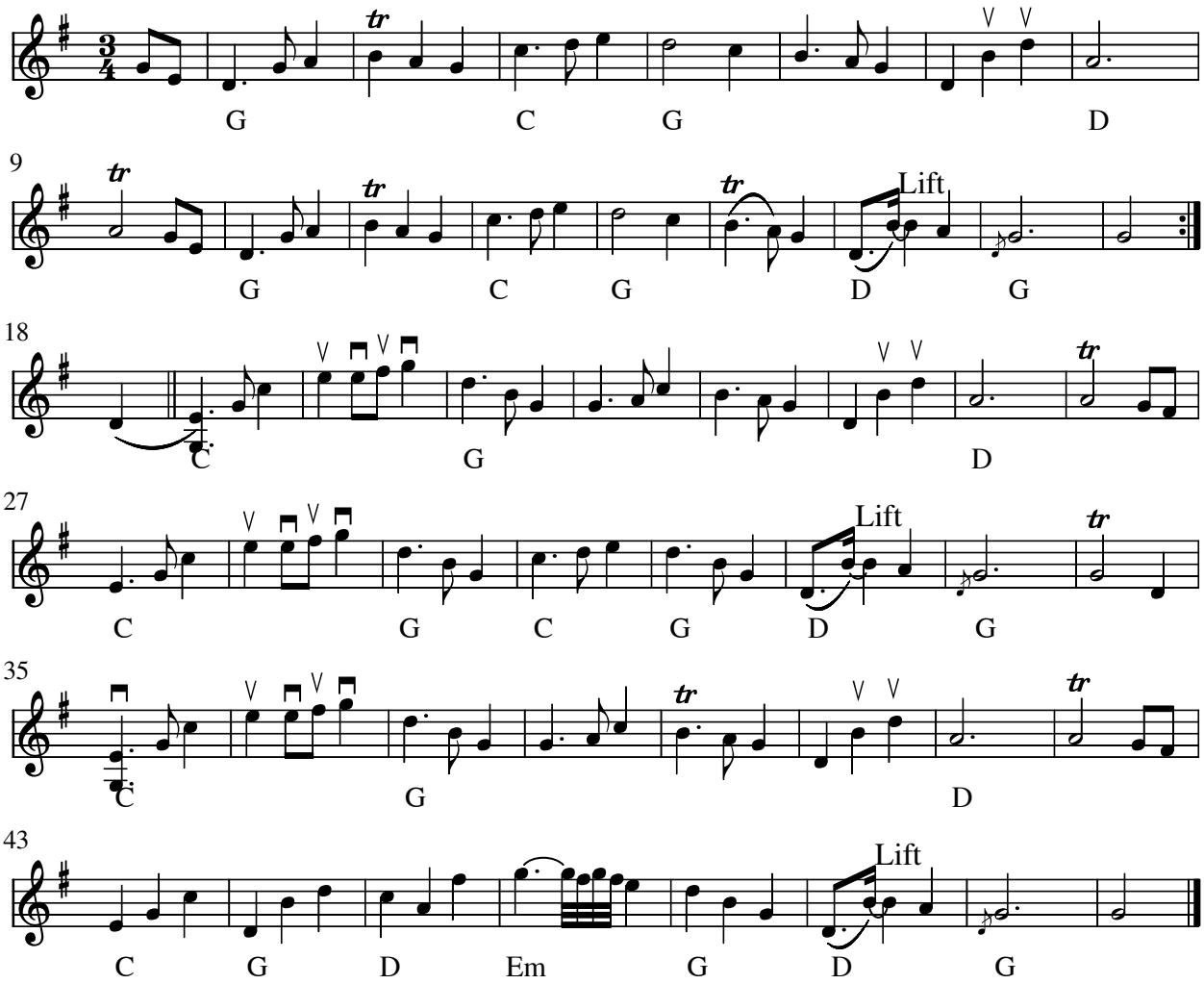

Henry´s Good Fortune (Vals) e.George Wilson(CAN)

Udlært af Kirsten Tvede 23 okt 2009
Indspillet på:

- CD: George Wilson - A Collection of Northern Tunes GW 2009-CD

Node fra Folkets Hus Spillefolk: www.folketshus.dk (Filnavn: va-henry, node sidst revideret 2/11-2009)

Hilsen til Kalle

vals

Allan Nilsson

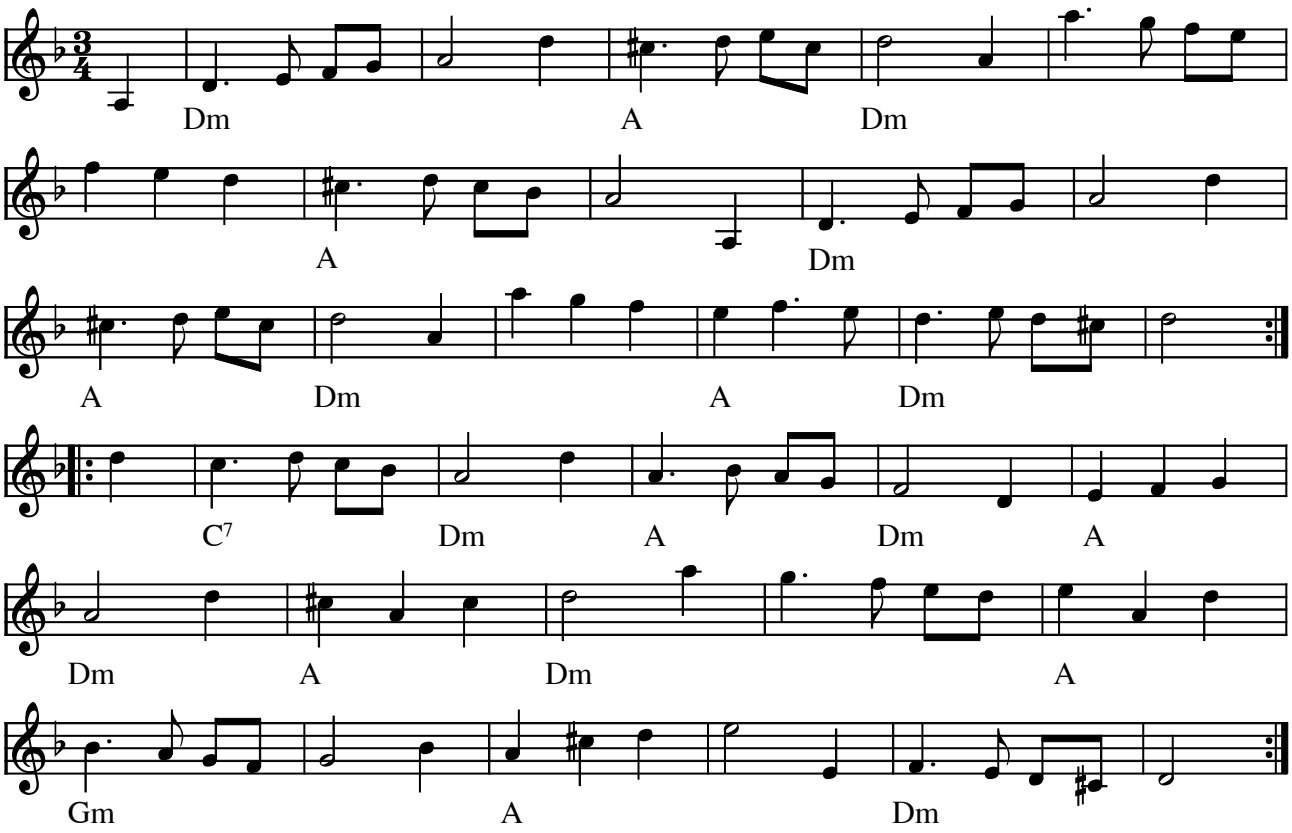

Hilsen til Kalle (vals) af Allan Nilsson (DK) 1999

Denne melodi deltog i konkurrencen om Træfmelodi 2000

(Node fra Folkets Hus Spillefolk: www.folketshus.dk)

Himmelpind-vals

Frederik Iversen

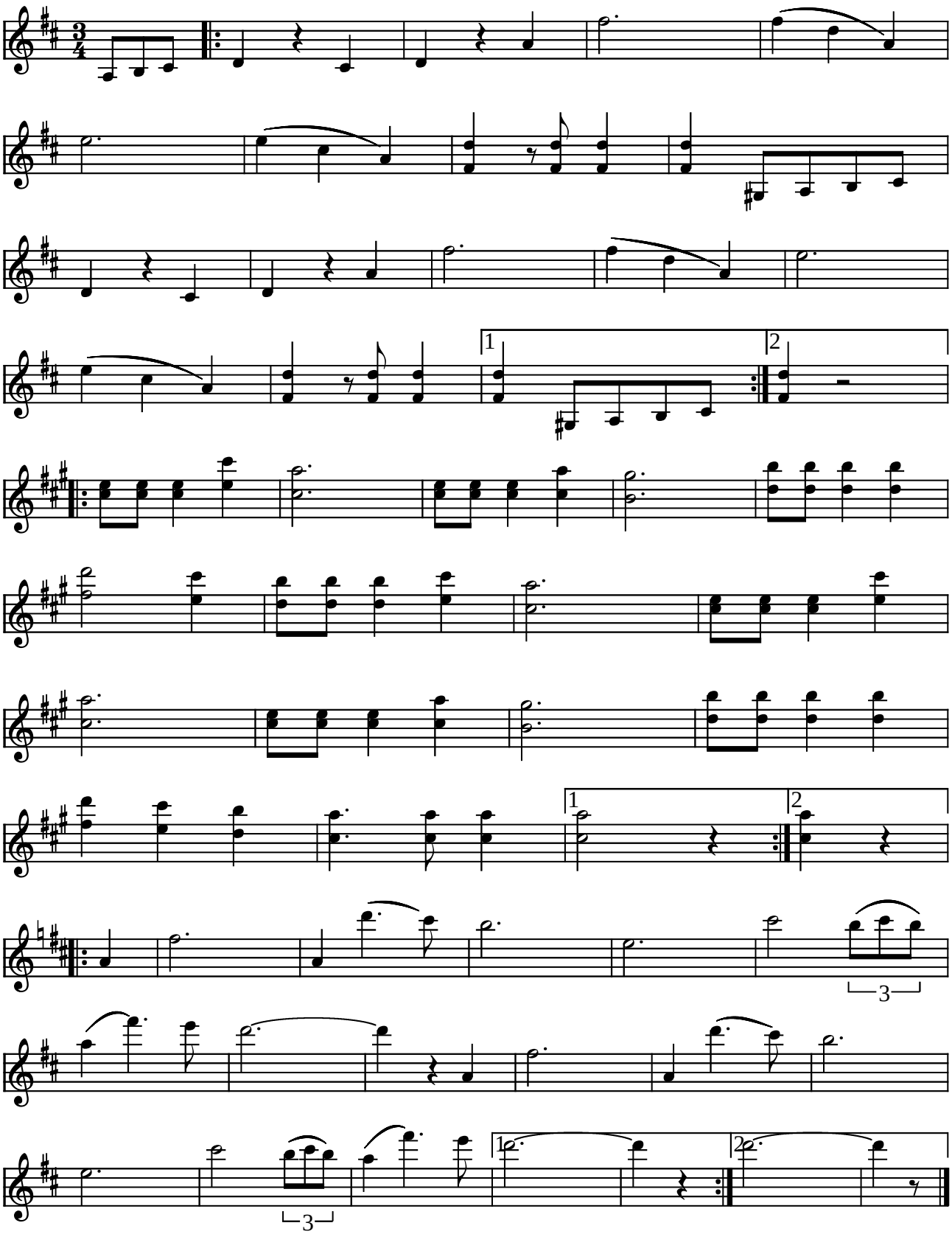

Himmelpind-vals af Frederik Iversen (DK)

(Node fra Folkets Hus Spillefolk: www.folketshus.dk)

Vals nr 664

Himmerland

fra "358" samlingen

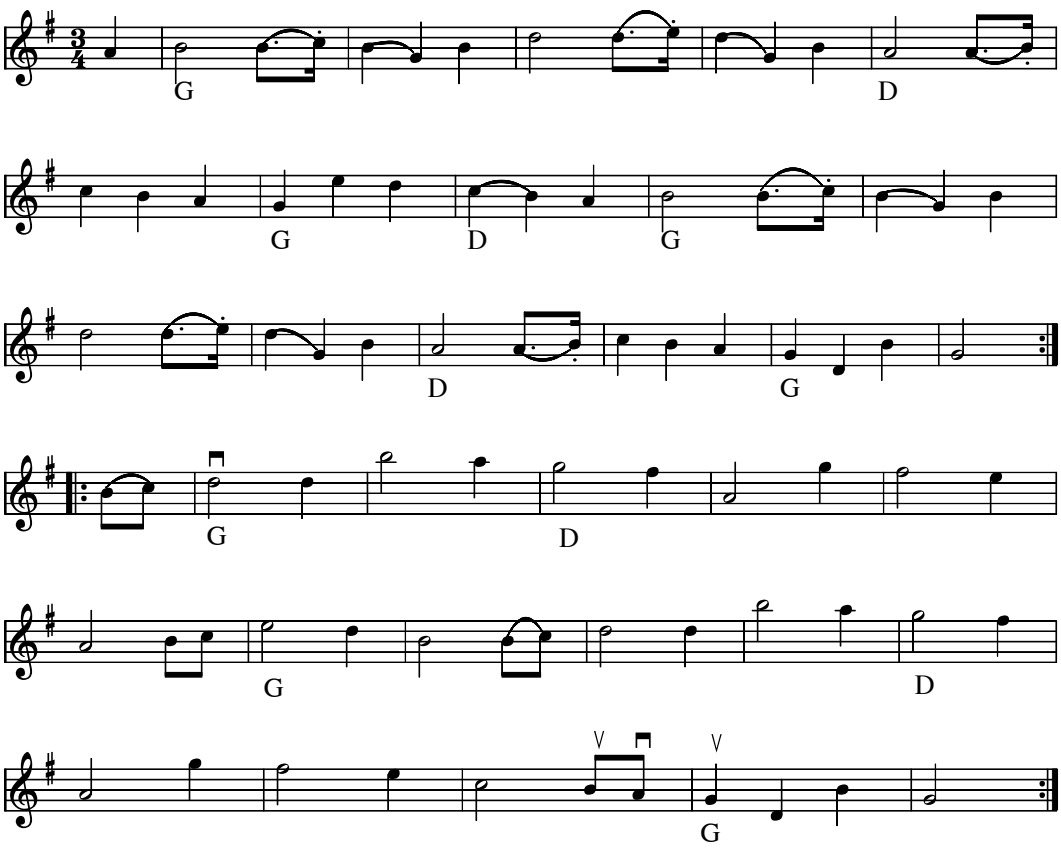

Vals nr 664 (DK) Himmerland også kaldet Fleiborgvalsen

Kilde: "358" Danske folkedansemelodier (nr 664)

Node fra Folkets Hus Spillefolk: www.spillefolk.dk (Filnavn: va-himmer, node sidst revideret 26/2-2015)

Hjertevalsen

Janet Vahl 91

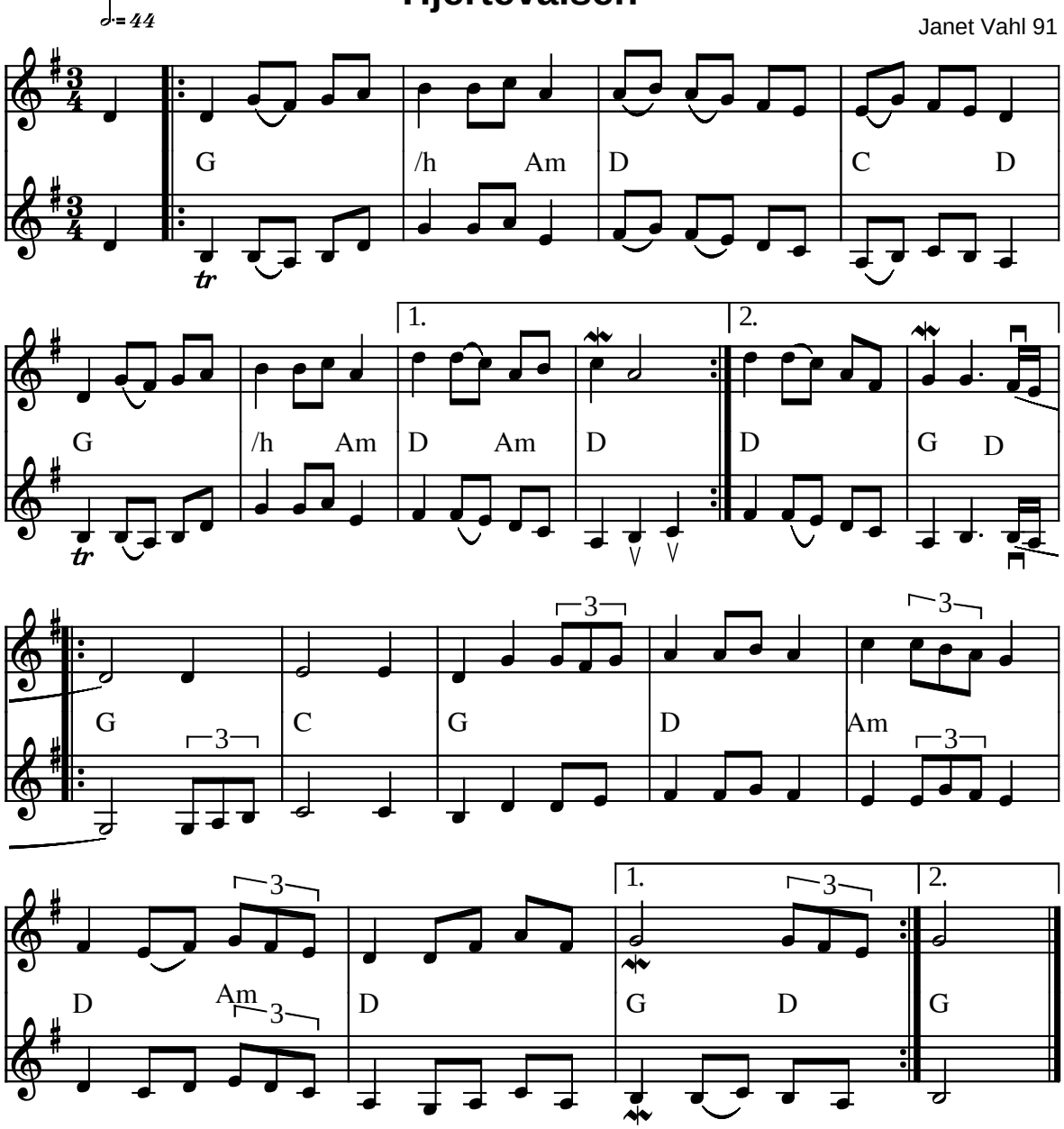

Hjertevalsen af Janet Vahl (DK) 1991

CD og nodehæfte kan bestilles på tlf. (+45) 62 80 09 11

Indspillet på:

- CD: Mellem Himmel og Jord (JVCD1-99)

(Node fra Folkets Hus Spillefolk: www.folketshus.dk)

Hodalsbrura

Jo Gjermunds 1972

e.Dalakopa

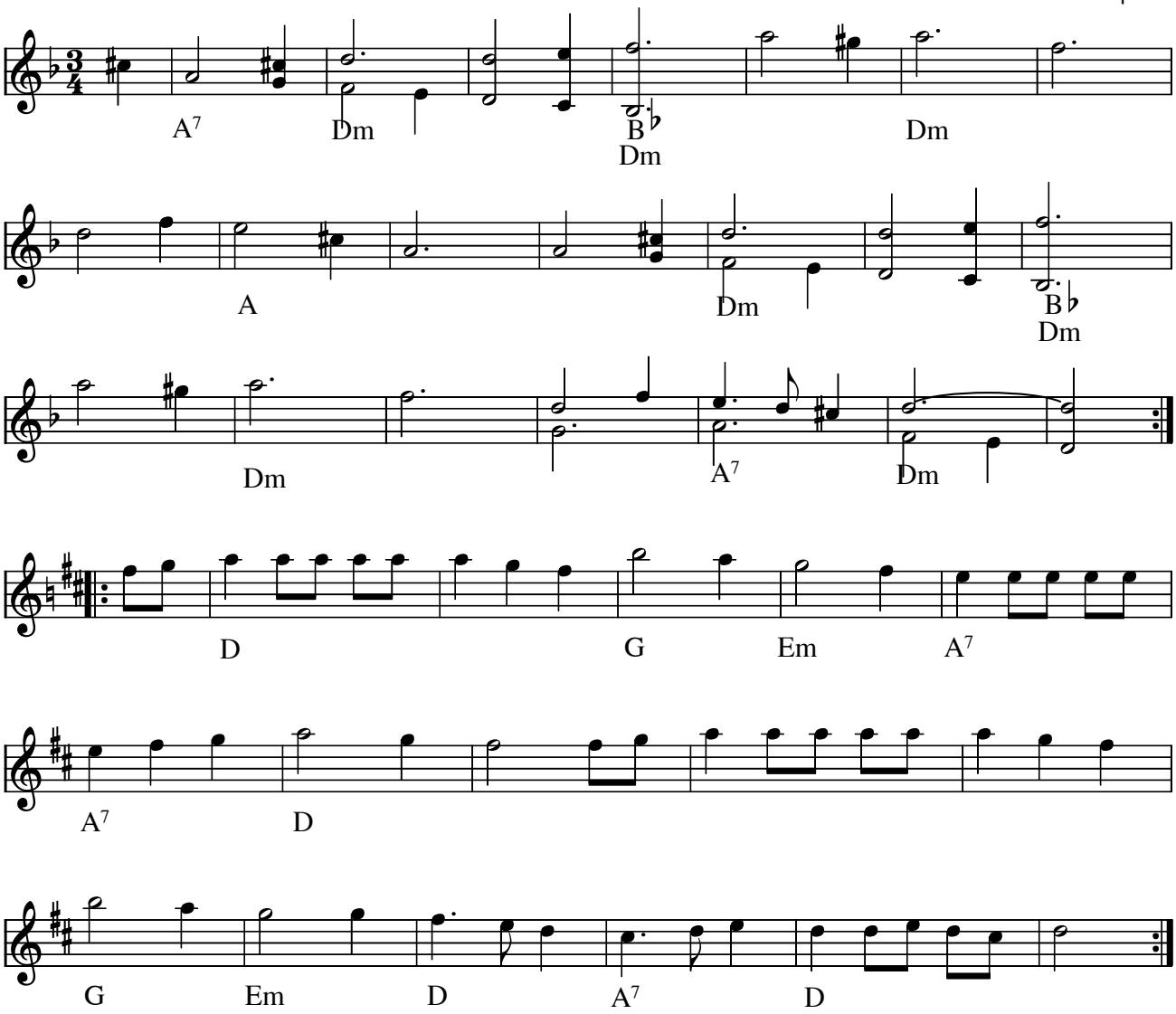

Hodalsbrura (vals) (N) af Jo Gjermunds 1972

- CD:Dalakopa – e' vi alle ihopa (HCD 7109)
- CD: Bukkene Bruse Grappa Records A/S 1993

Node fra Folkets Hus Spillefolk: www.folketshus.dk (Filnavn: va-hodal, Lavet 21/3-1999, node sidst revideret 18/5-2015)

Holev valsen

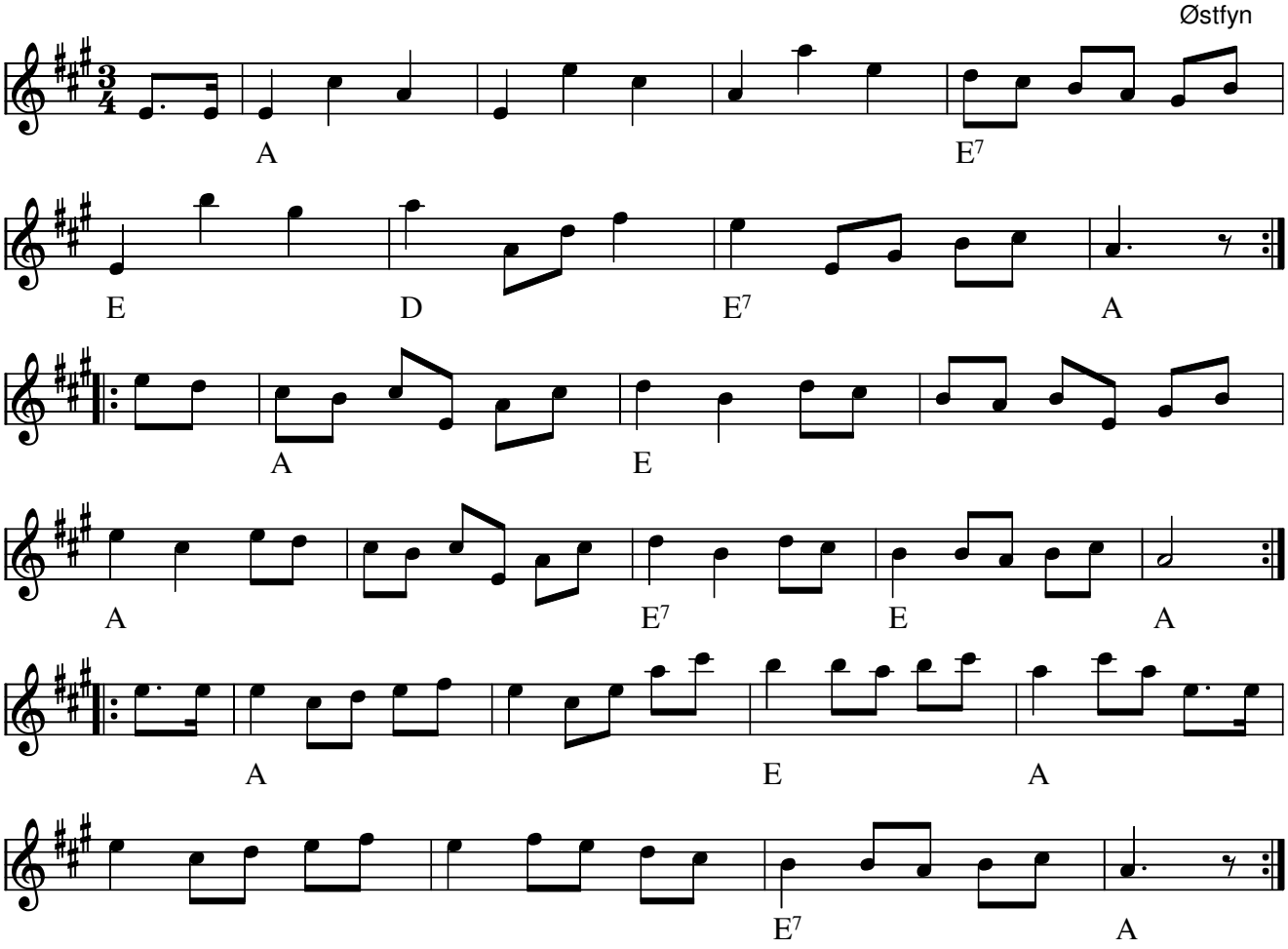

Holev valsen fra Fyn(DK)

- CD: The American Café Orchestra – the early years (1999)
- CD: V. Poulsen's Kapel – Old School (2015)

Node fra Folkets Hus Spillefolk: www.spillefolk.dk (Filnavn: va-holev, Lavet 15/9-1999 og sidst revideret 9/10-2016)

Flere Egne: Fyn, Østfyn,

Holstebrovalsen

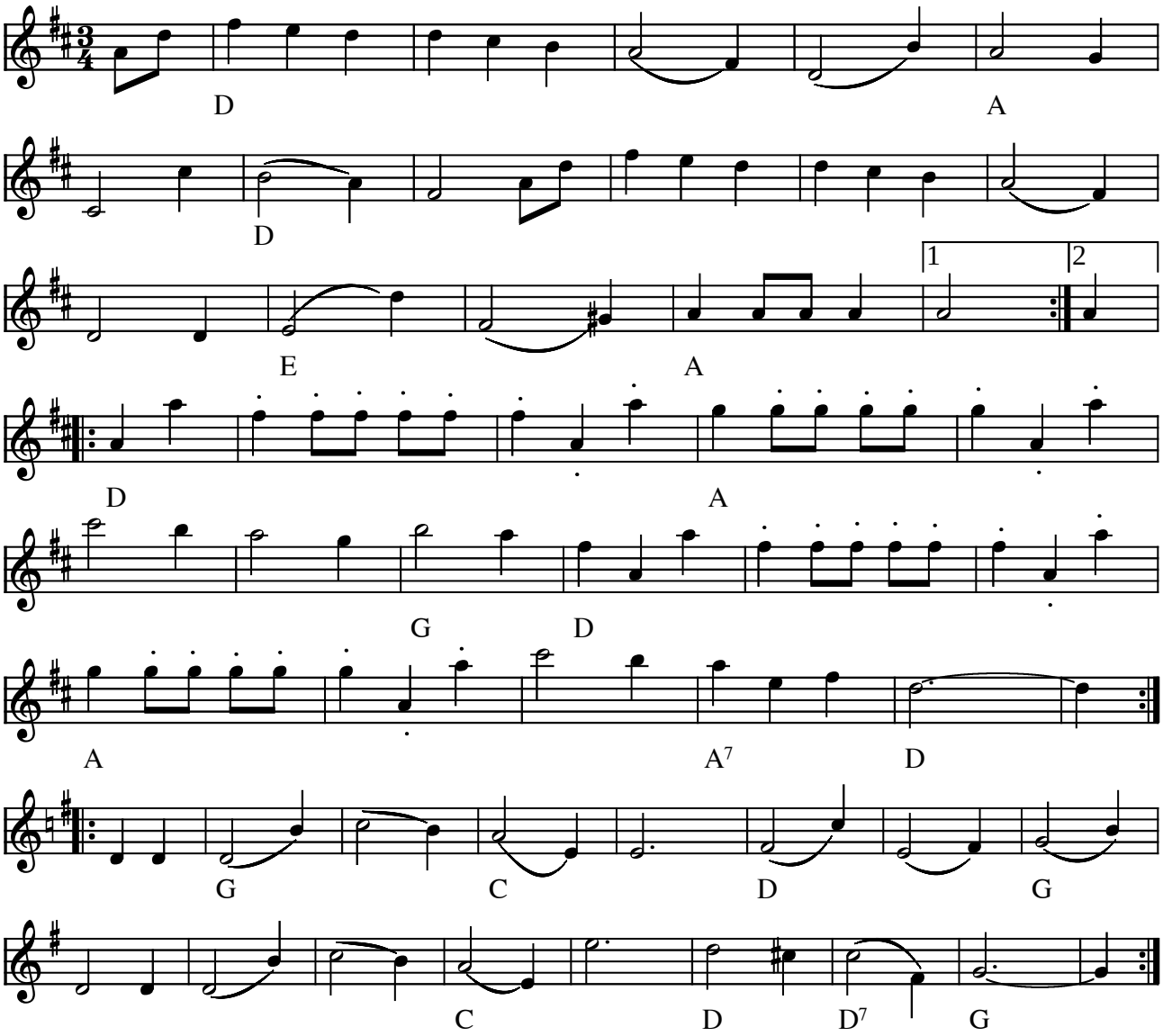

Holstebrovalsen (DK)

(Node fra Folkets Hus Spillefolk: www.folketshus.dk)

Hultkläppens vals

af Hultkläppen (Hälsingland)

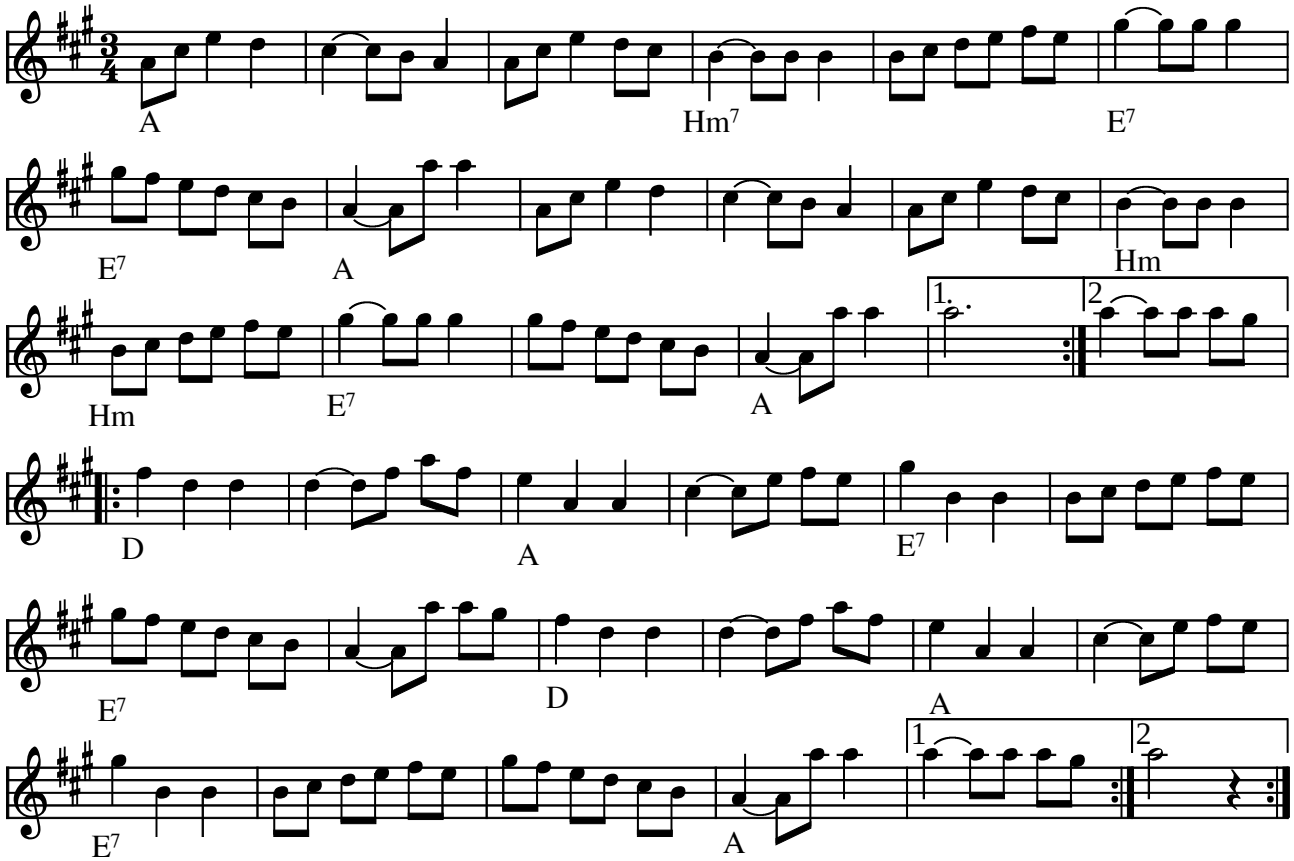

Hultkläppens vals (S)

(Node fra Folkets Hus Spillefolk: www.folketshus.dk)

Husets vals

Ole Quistgaard 2009

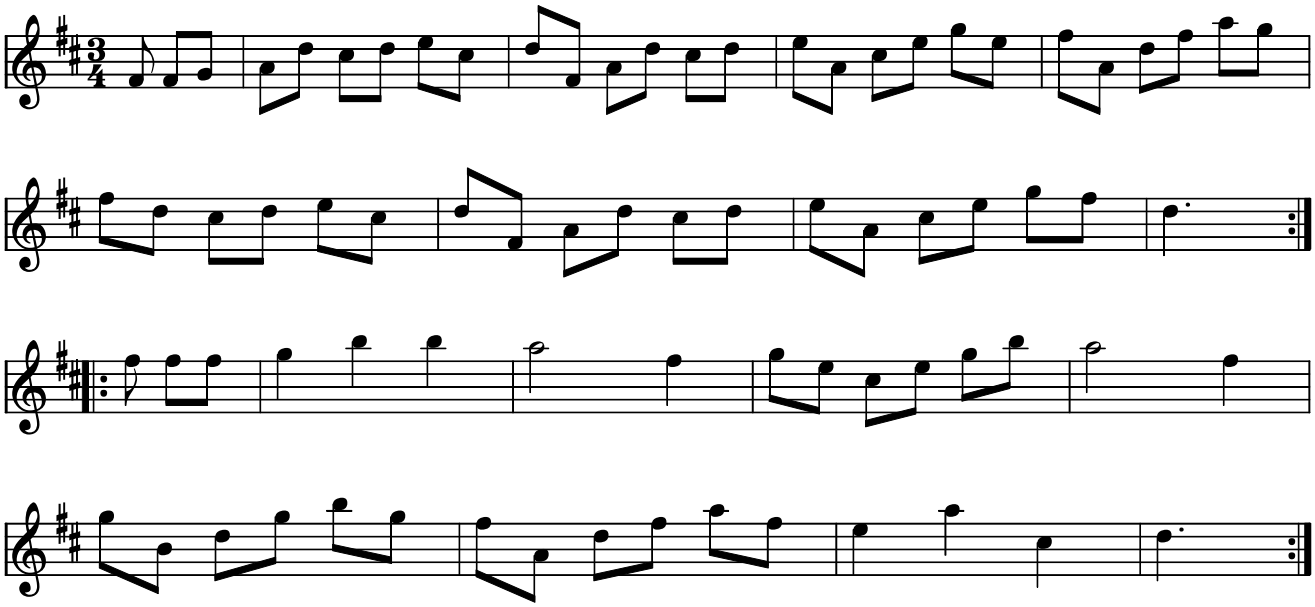

Husets vals (DK) Årstal: 2009 Komponist: Ole Quistgaard

Deltog i konkurencen om årets træfmelodi 2009.

Node fra Folkets Hus Spillefolk: www.spillefolk.dk (Filnavn: va-husets, Lavet 10/2-2009 og sidst revideret 10/7-2015)

Hvis du vil danse en vals

Rie Jensen

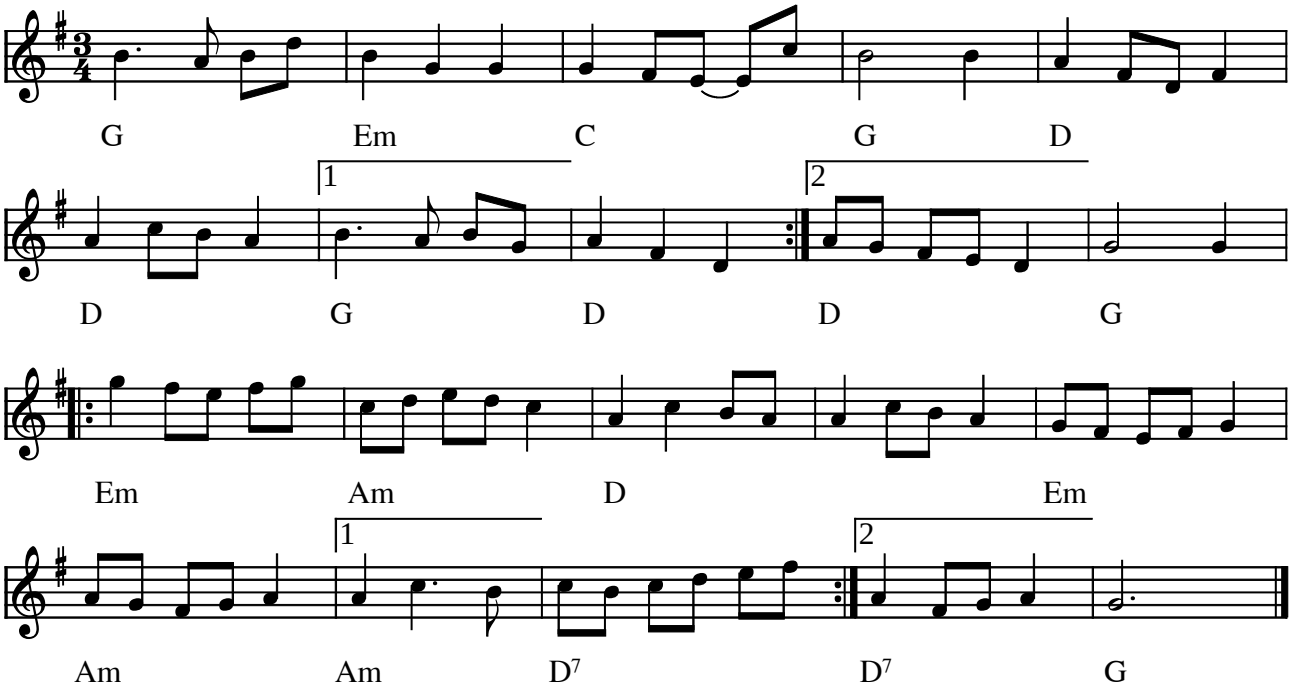

Hvis du vil danse en vals af Rie Jensen (DK)

(Node fra Folkets Hus Spillefolk: www.folketshus.dk)

Lilla Härbresvalsen

Lars Hökpers (Dalarna)

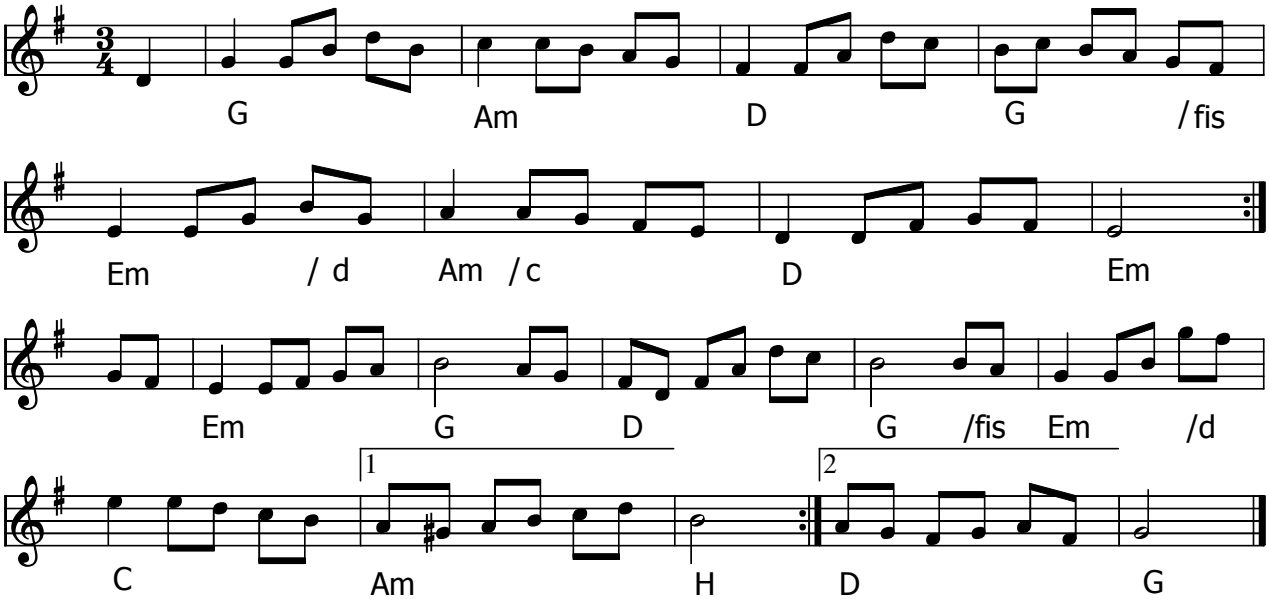

Lilla Härbresvalsen (S) af Lars Hökpers

Node fra Folkets Hus Spillefolk: www.spillefolk.dk (Filnavn: va-hzrbres, node sidst revideret 19/3-2013)

Hållnäs valsen

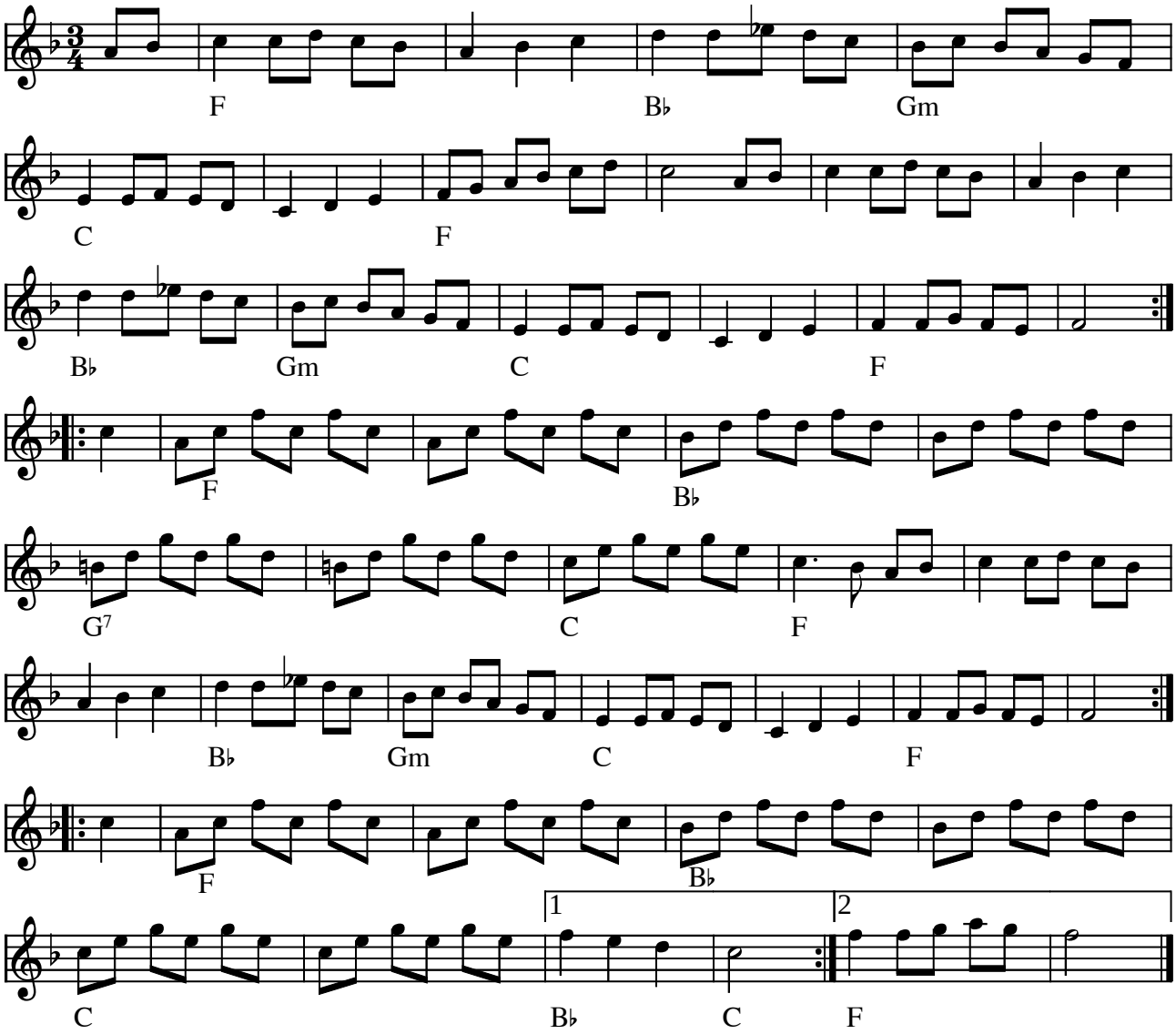

Hållnäs valsen (S)

Hållnäs ligger i det nordlige Uppland

Node fra Folkets Hus Spillefolk: www.folketshus.dk (Filnavn: va-hzzzllnzs, node og tekst sidst revideret 6/2-2003)

I Mols Bjerge

vals

Elin Andreasen 2005

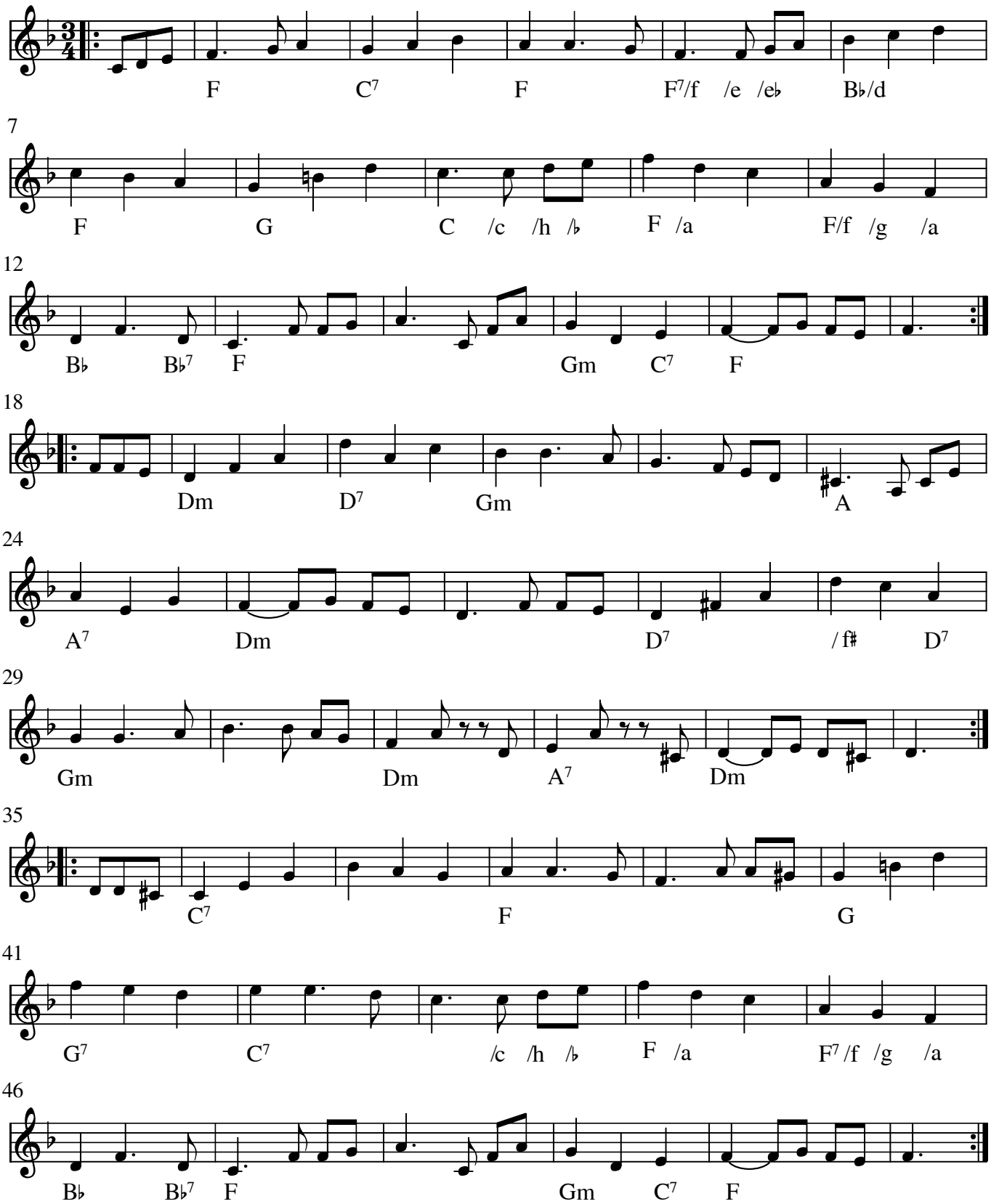

I Mols Bjerge (vals) (DK) af Elin Andreasen (2005)

Denne melodi deltog i konkurrencen om **Træfmelodi 2006**

Kilde: Node fra komponisten
Node fra Folkets Hus Spillefolk: www.spillefolk.dk (Filnavn: va-imolsbjerge, Lavet 5/2-2006 og sidst revideret 5/11-2016)

Impis Vals'n

Finsk vals

e. Burträskar'a

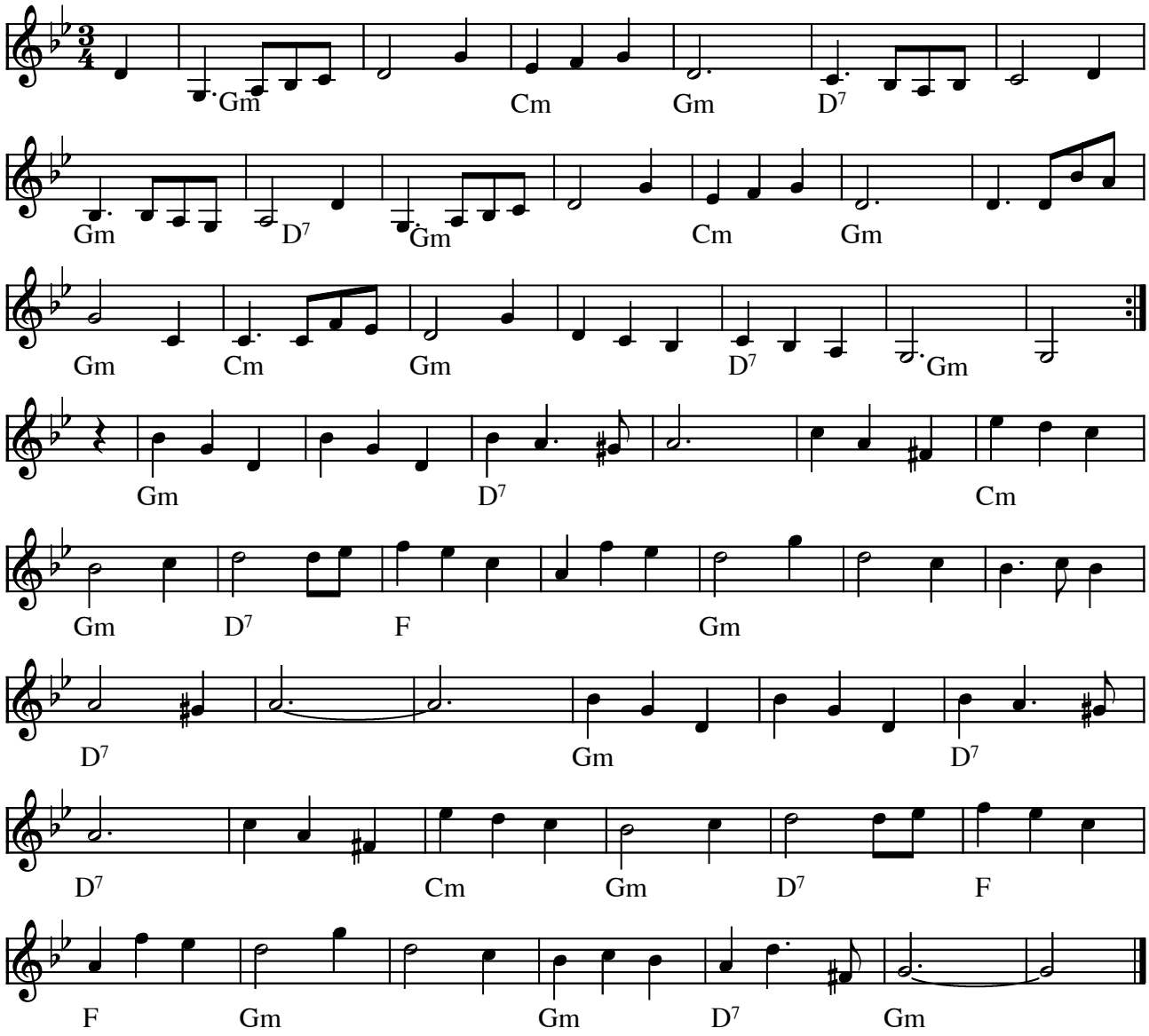

Impis vals'n e. Burträskar'a (S)

En vals af finsk oprindelse. Den har her navn efter bedstemor Impi Lundström. Impi var krigsflygtning fra vinterkrigen i Finland 1944. Som mange andre blev Impi boende i Norrbotten efter krigen.
Visen kan Impi huske fra sin barndom.

Indspillet på:

- LP: BURTRÄSKAR'A "Ungdom som håller sig roliga.." OLSP525-A (1978)

(Node fra Folkets Hus Spillefolk: www.folketshus.dk)

Ingers Brudvals

Pelle Svensson, Trönö

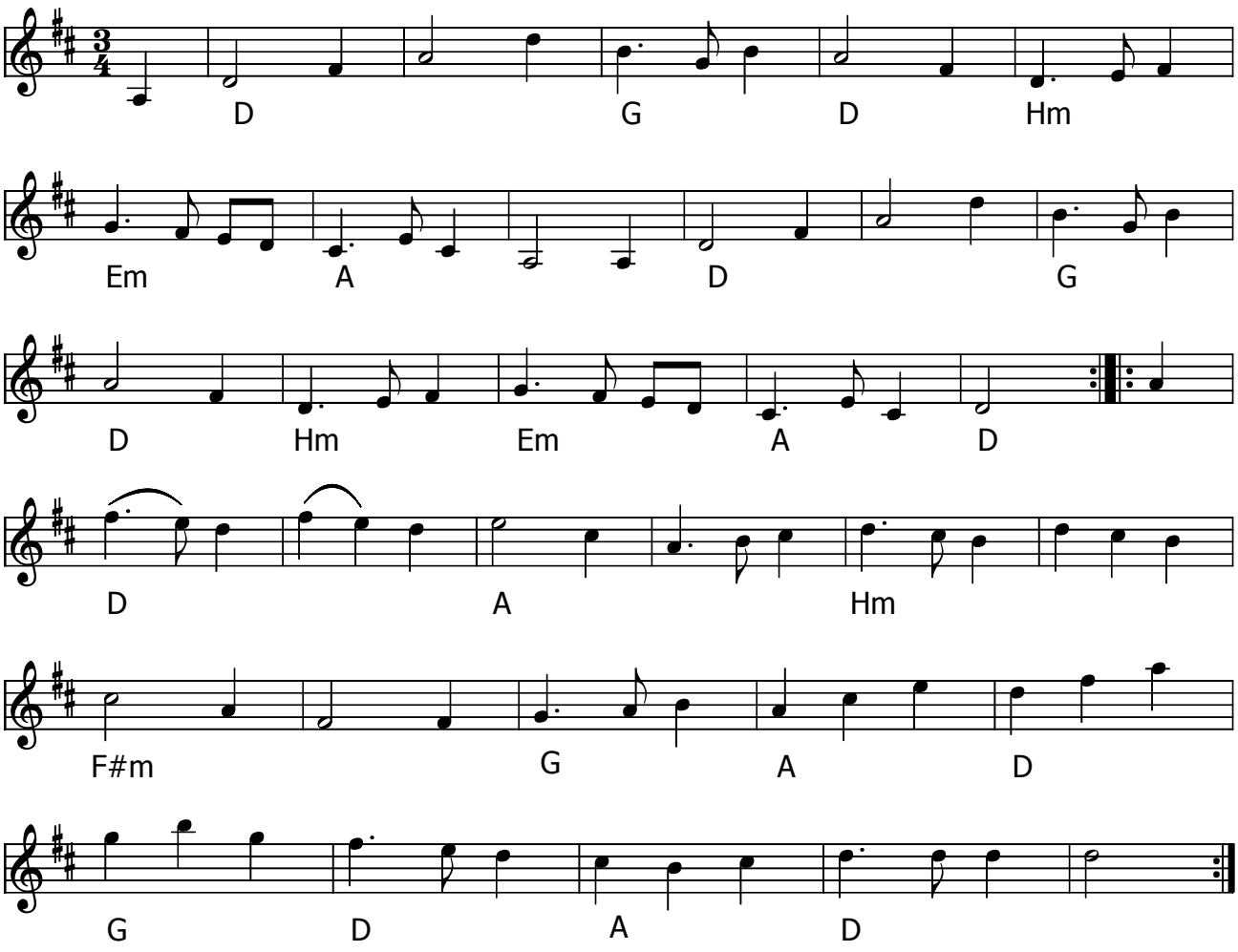

Ingers Brudvals (S) af Pelle Svensson, Trönö, Hälsingland

Node fra Folkets Hus Spillefolk: www.spillefolk.dk (Filnavn: va-ingers, node sidst revideret 29/7-2014)

Inte sova

af Maria Jonsson

Norra Västerbotten

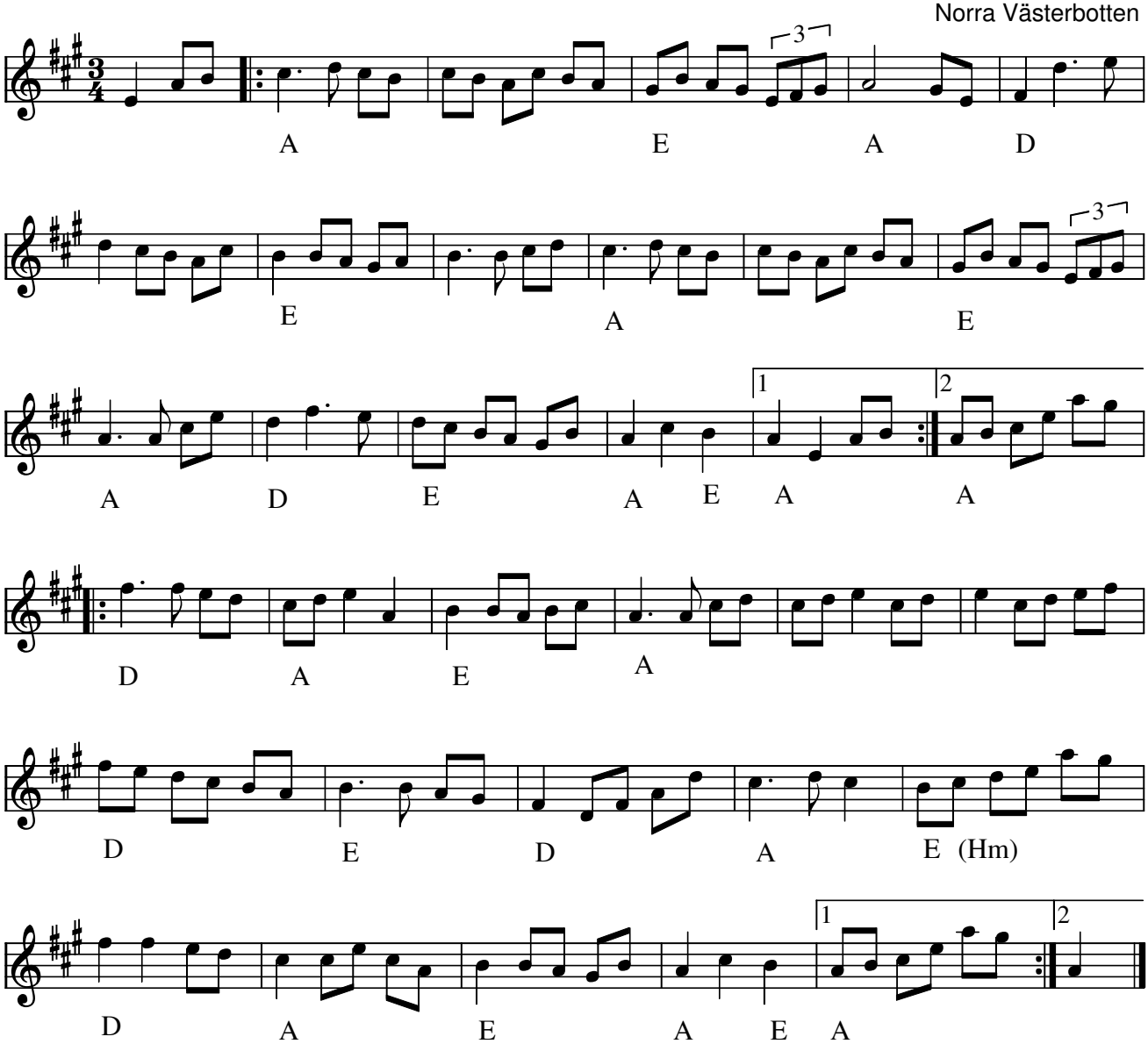

Inte Sova (S) Komponist: Maria Jonsson, Norra Västerbotten.

- CD: Tiber - Maria Jonsson, Jan Carr & Mikael Marin (2007)

Tekst fra CD omslag: Varför ska man sova när livet är så kul? Till Matilda

Node fra Folkets Hus Spillefolk: www.spillefolk.dk (Filnavn: va-intesova, node sidst revideret 24/3-2016)

Isfärden

vals fra Orsa

e. Björn Jon

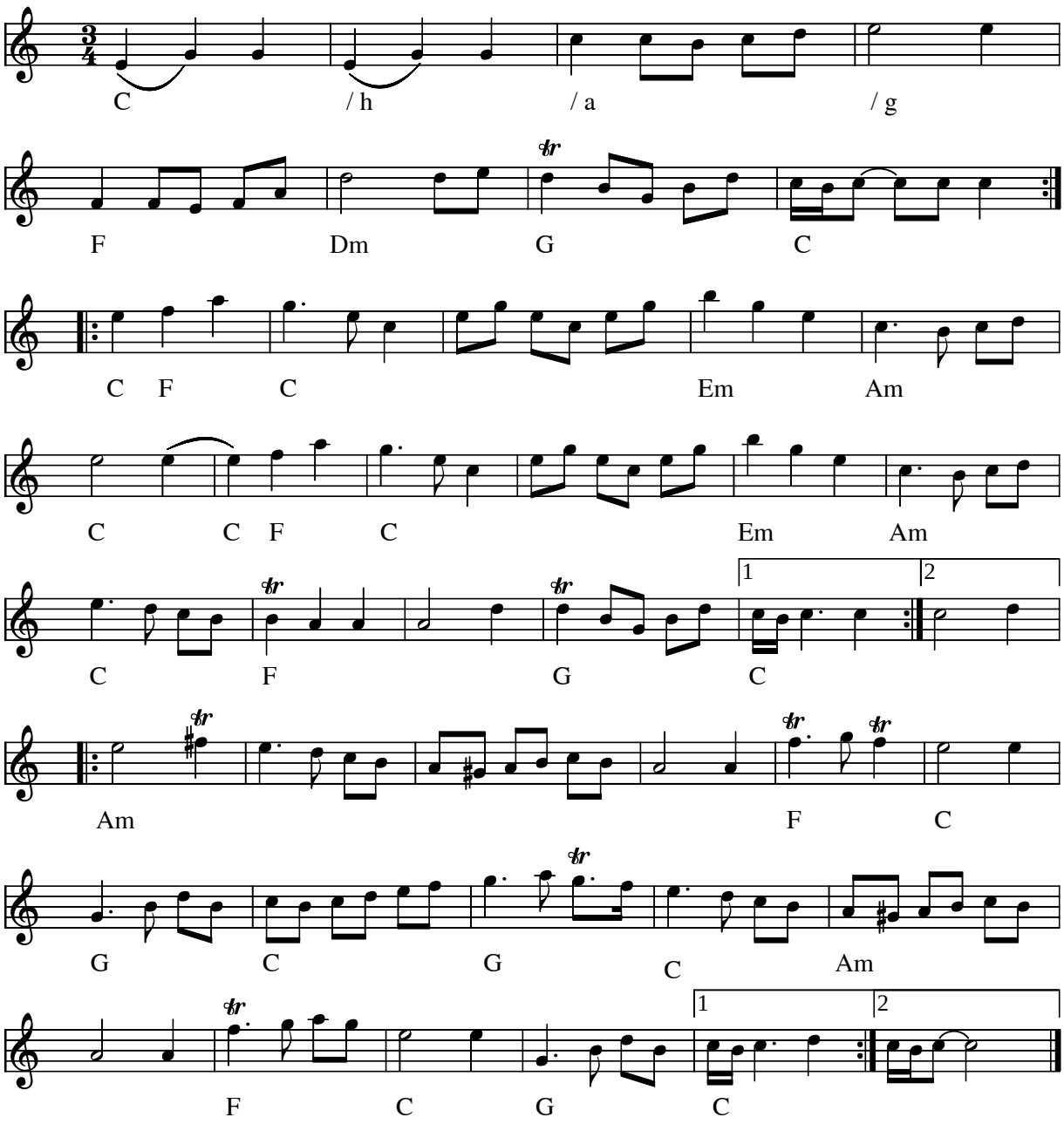

Isfärden (vals fra Orsa) e. Björn Jon (S)

Indspillet på:

- CD: Triakel "Vintervisor"

Kilde: lært af Björn Jon - juni 2002, noteret af KSU
Node fra Folkets Hus Spillefolk: www.folketshus.dk (Filnavn: va-isfzrden, node og tekst sidst revideret 5/11-2004)

Vals efter Jacob Hansen

fra Roskilde egnen

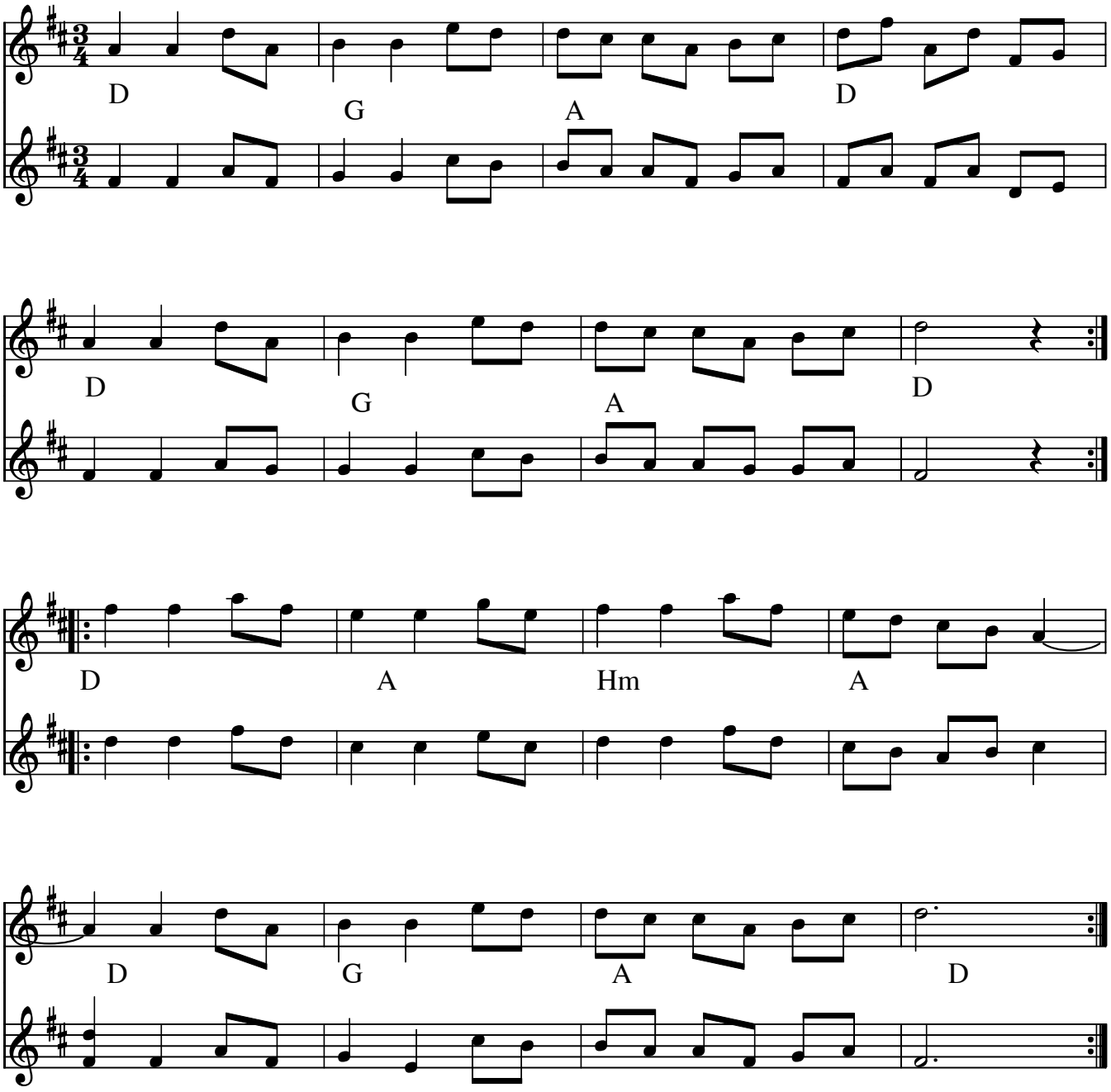

Vals efter Jacob Hansen (DK)

Denne vals kan sikkert være en ældre polsk dans melodi.

Kilde: Jacob Hansen, Roskilde
Node fra Folkets Hus Spillefolk: www.folketshus.dk (Filnavn: va-jacobhansen, node sidst revideret 1/2-2009)

Jeg går, men jeg kommer igen i morgen

vals

e. J. Kristensen
Give

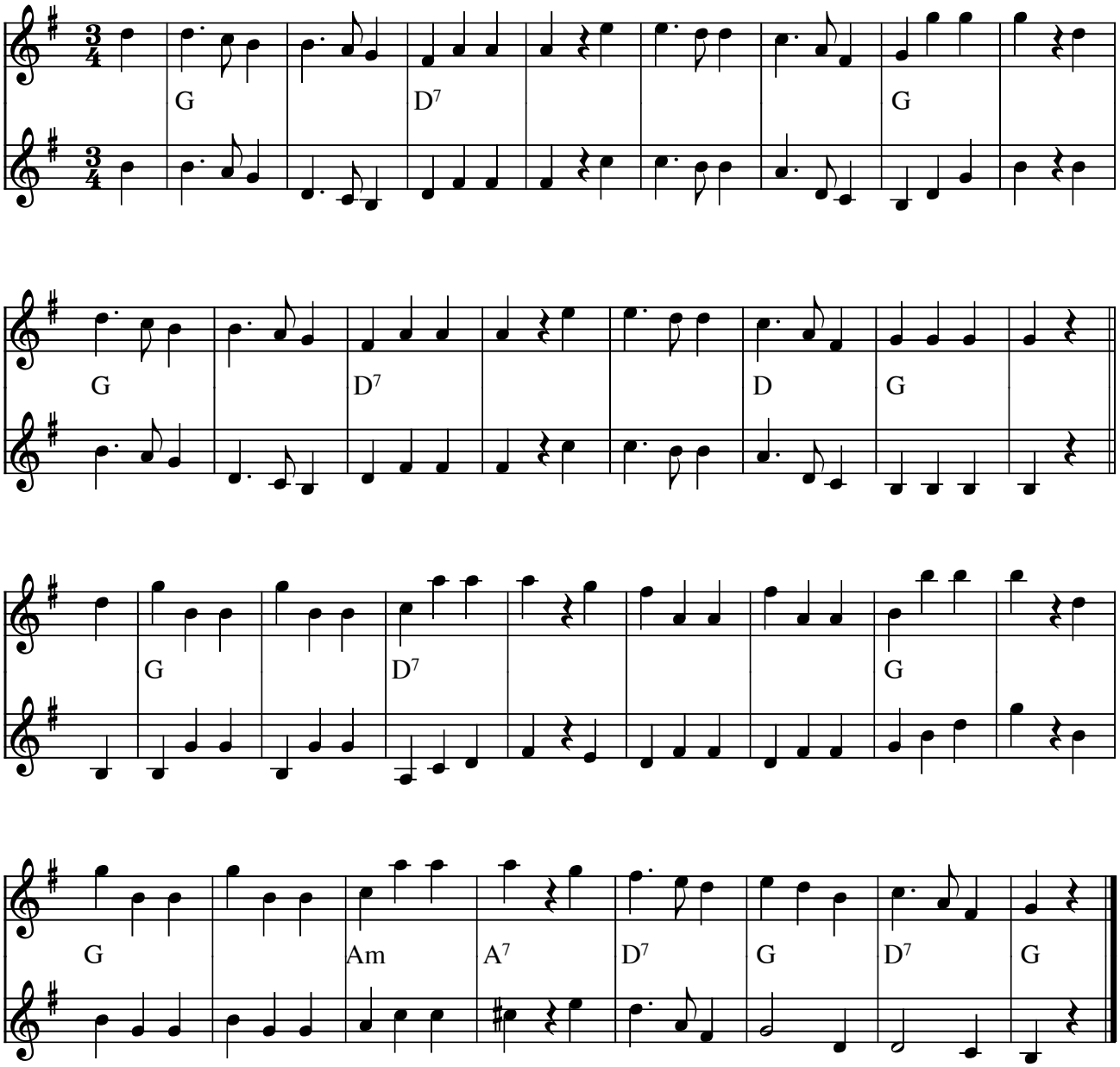

Jeg går, men jeg kommer igen i morgen (vals) e. J. Kristensen, Give (DK)

Kilde: Kopi af nodeblad fra tw
Node fra Folkets Hus Spillefolk: www.folketshus.dk (Filnavn: va-jeggzzzrmen, node og tekst sidst revideret 12/10-2006)

Vals av J. E. Hall, Hälsingland

e. Hanna Tibell

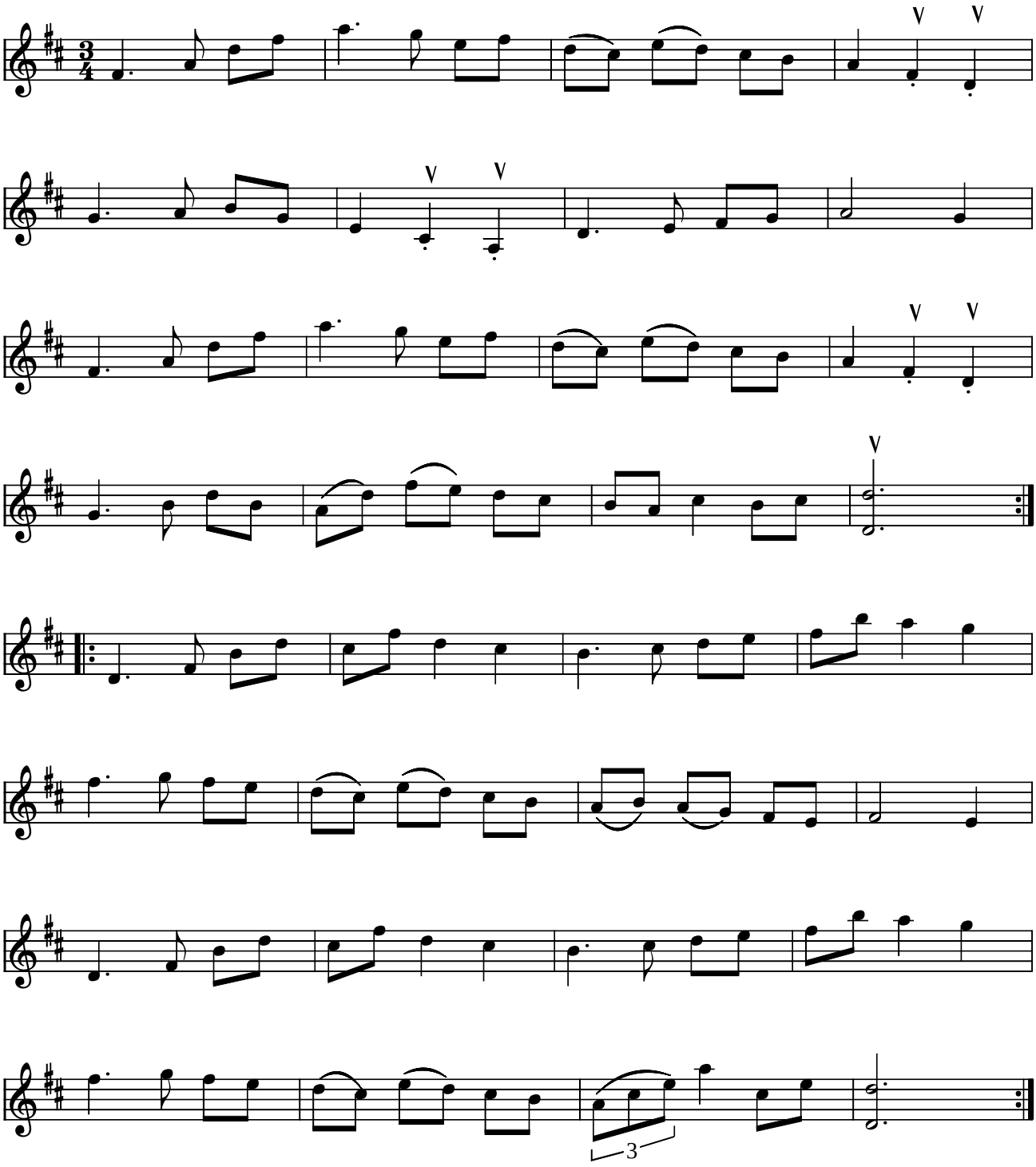

Vals av J. E. Hall Hälsingland af J. E. Hall (S)

Kilde: Node mærket Hanna Tibell -06
Node fra Folkets Hus Spillefolk: www.folketshus.dk (Filnavn: va-jehall, node og tekst sidst revideret 7/5-2006)

Vals efter Per Jernberg

Gästrikland

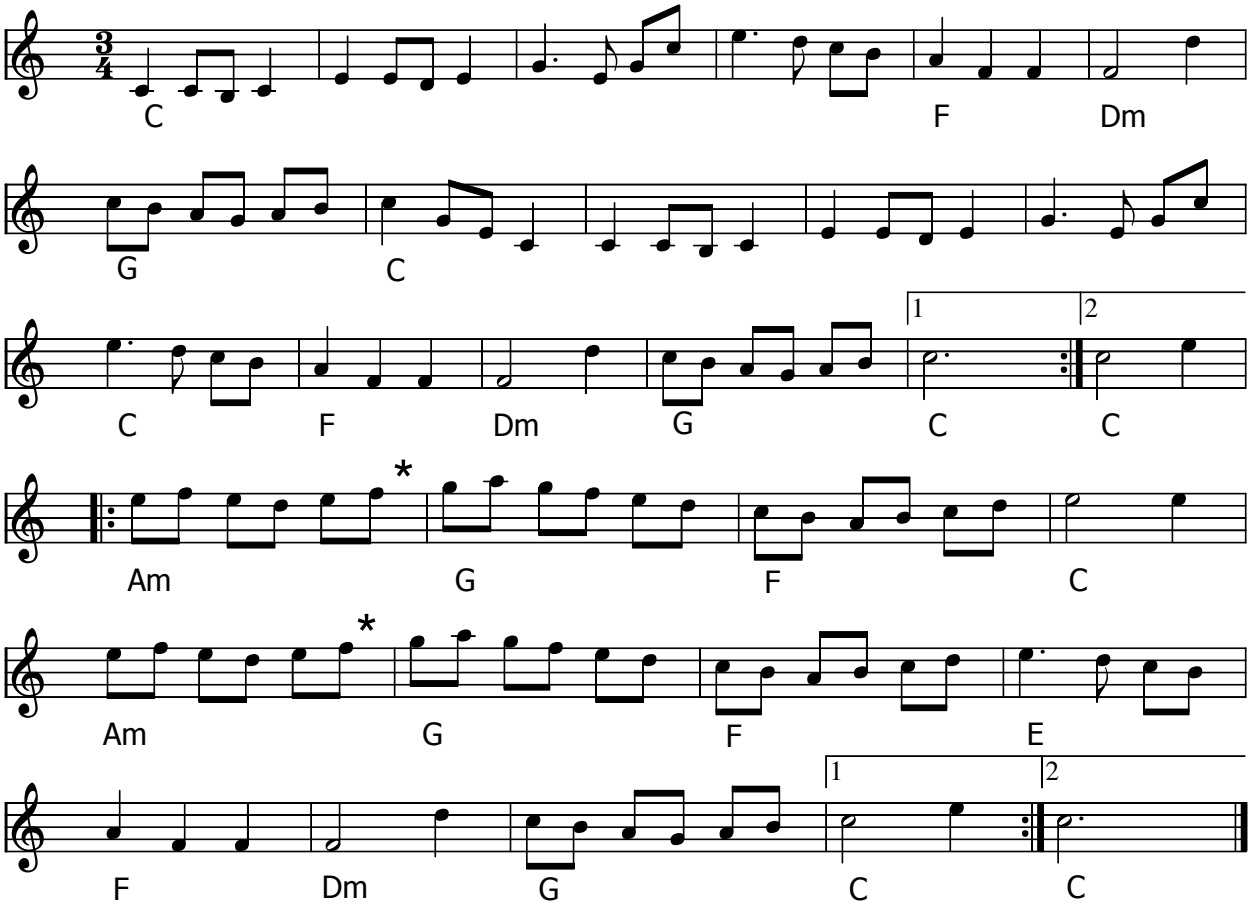

Vals efter Per Jernberg (S)

Forenklet efter ”Jernbergs-låtar” nr 24. (1987)

* Originalen har tonen ”fis” , men den spilles i dag med ”f”. (Nedskrevet af Henning Lund)

Node fra Folkets Hus Spillefolk: www.spillefolk.dk (Filnavn: va-jernberg, node sidst revideret 3/3-2013)

Joe Murphy´s Return from Chicago

Vals

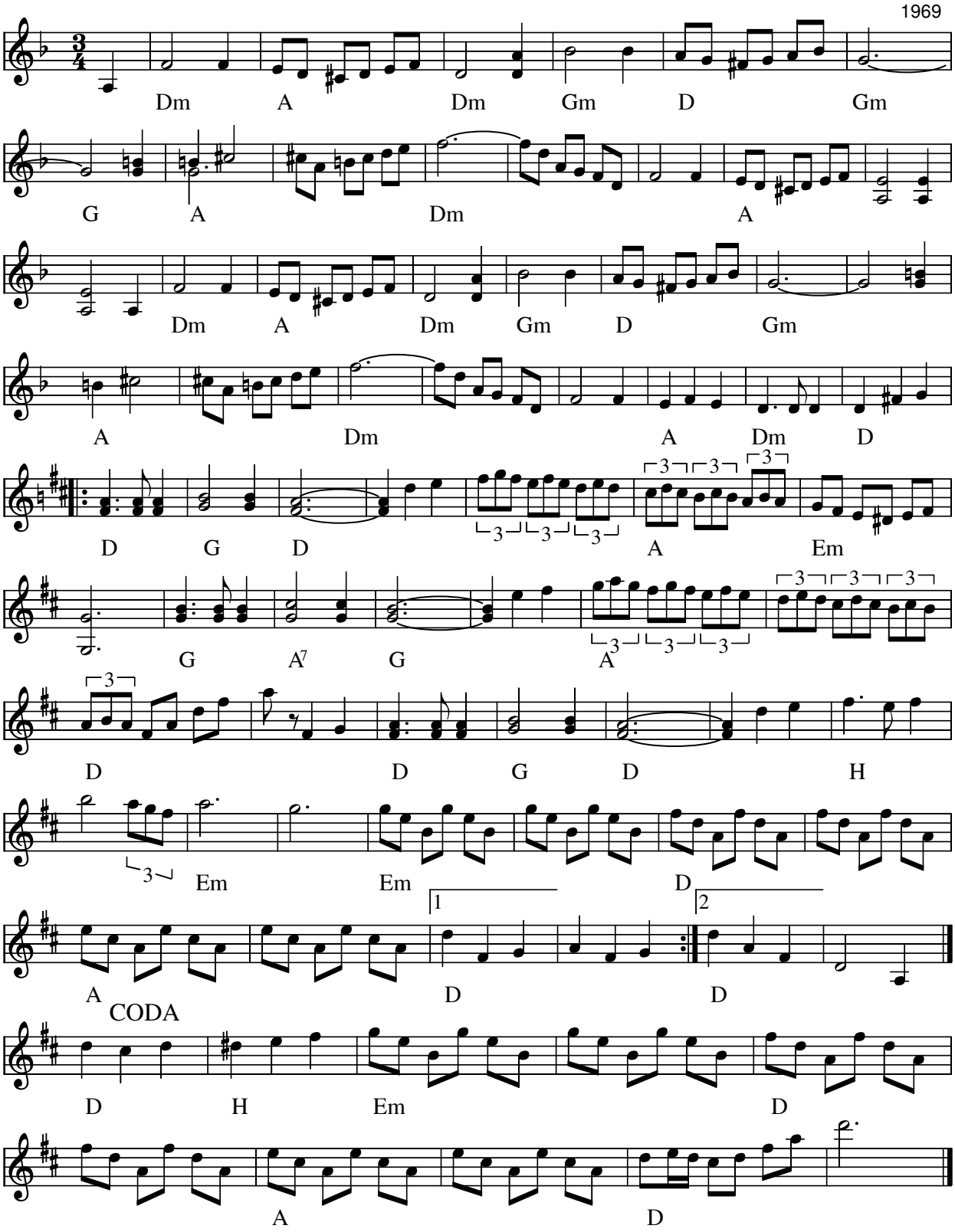

Joe Murphy´s Return from Chicago (USA)

Node fra Michael Kj.

Node fra Folkets Hus Spillefolk: www.spillefolk.dk (Filnavn: va-joemurph, node sidst revideret 18/12-2010)

John og Maries brudevals

e. Brdr. Bast

arr. Frede og Gerd Nielsen
Pia Jørgensen

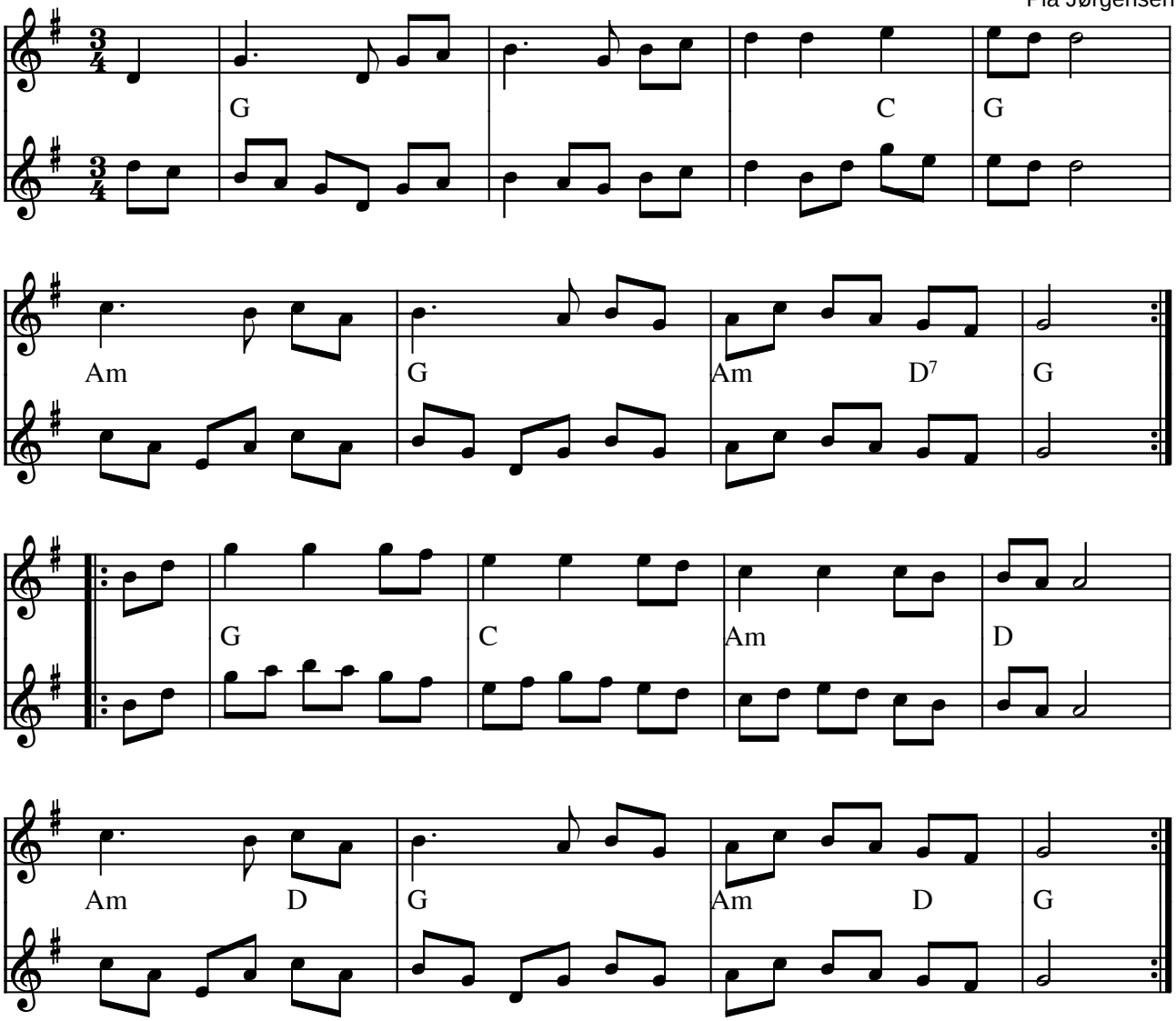

John og Maries brudevals e. menuetvals af brdr. Bast (DK)

Frede skriver:
John og Maries brudevals er egenlig en menuet fra Bast-nodebogen, men Gerd har lavet andenstemmen og med en variant slutning blev den spillet som John og Maries brudevals i Kirken. Først ved tredie gennemspilning blev menuetten flettet ind i melodien og slutningskadancerne tilpasset hinanden. Menuetten har i øvrigt også inspireret Lars Lilholt til "Alt hvad jer er ".

arr.: Gerd og Frede Nielsen, Pia Jørgensen
Den viste 2. stemme er beregnet som fløjtestemme.
Udførligt arrangement findes i nodehæftet "På lang afstand" udgivet af Højreby Spillemandslaug - det kan bestilles på tlf. 54 94 45 68

Indspillet på:

- CD: Højreby Spillemandslaug "På lang afstand" RSCD 5098 (1993)

(Node fra Folkets Hus Spillefolk: www.folketshus.dk)

Jonas' vals

(250:- kr. valsen)

Michael Sjögren

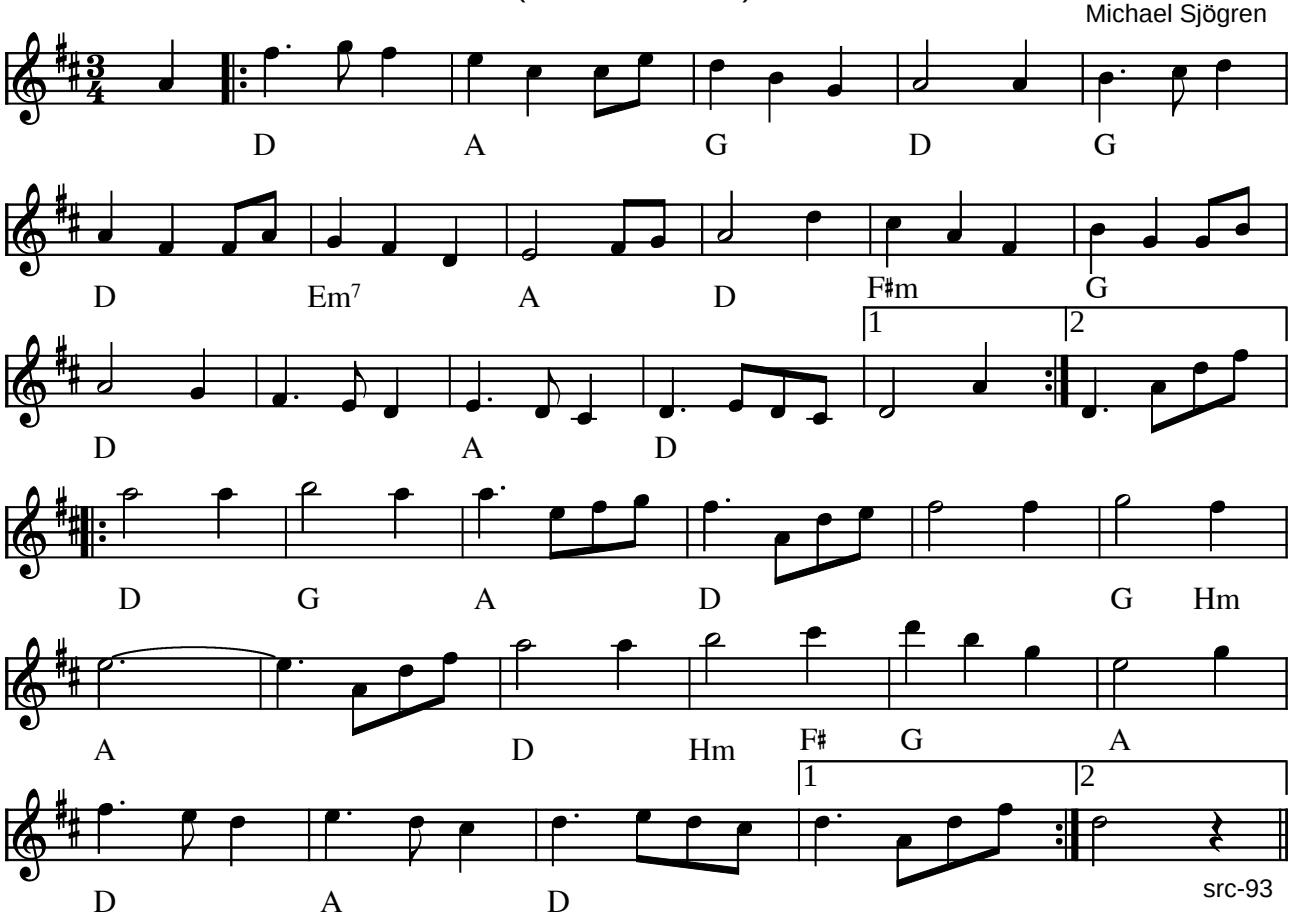

Jonas' vals 250: kr valsen af Michael Sjögren (S)

Beløbet 250: kr. hentyder til, at Michael vandt dette beløb som tredjepræmie i en "komponist-tävling"

(Node fra Folkets Hus Spillefolk: www.folketshus.dk)

Josefins dopsvals

til Dervish

Roger Tallroth

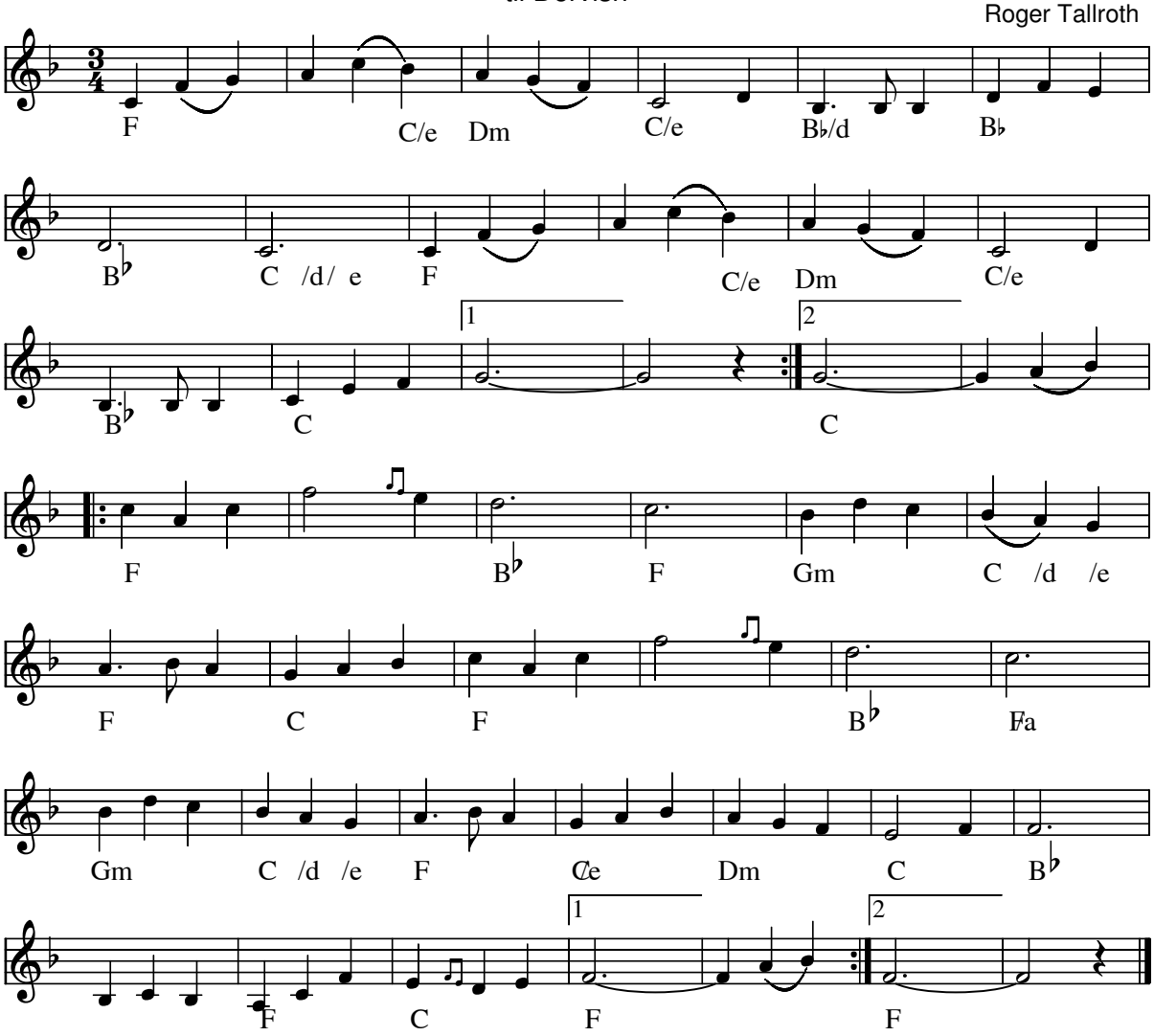

Josefines dåbsvals til Dervish(S) Komponist: Roger Tallroth

Obs: takt 14 spilles c-e-f på CD, hvor F.H. spillefolk spiller d-e-f

Indspillet på:

- CD: Väsen - Essence 1993 B6787
- CD: Dervish og Väsen

Kilde: Arr. af Louise Vangsgaard/2. st. i B-stk af Leif Svensson, men lettere molestreret af LV/Akkorder.

Node fra Folkets Hus Spillefolk: www.spillefolk.dk (Filnavn: va-josefind, Lavet 18/12-2002 og sidst revideret 26/8-2010)

Vals till Josefine

Åsa Jinder

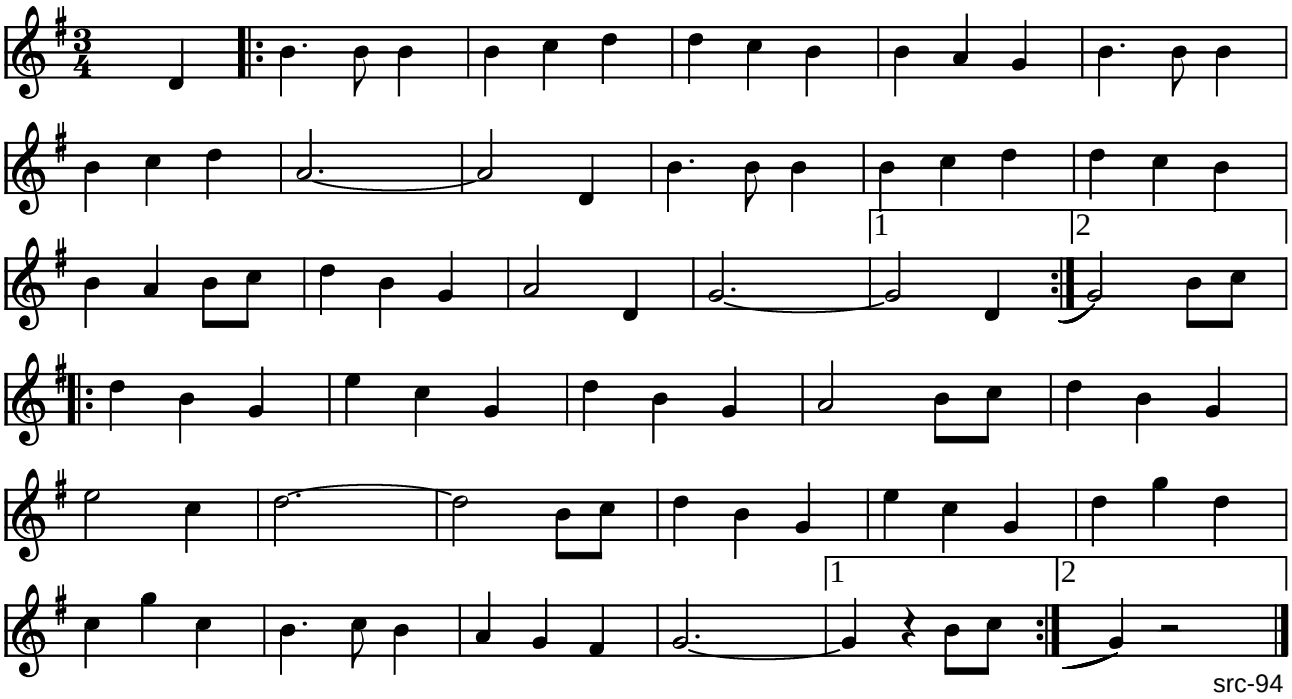

src-94

Vals till Josefine af Åsa Jinder (S)

(Node fra Folkets Hus Spillefolk: www.folketshus.dk)

Joskvarnleken

Malung, Dalarne

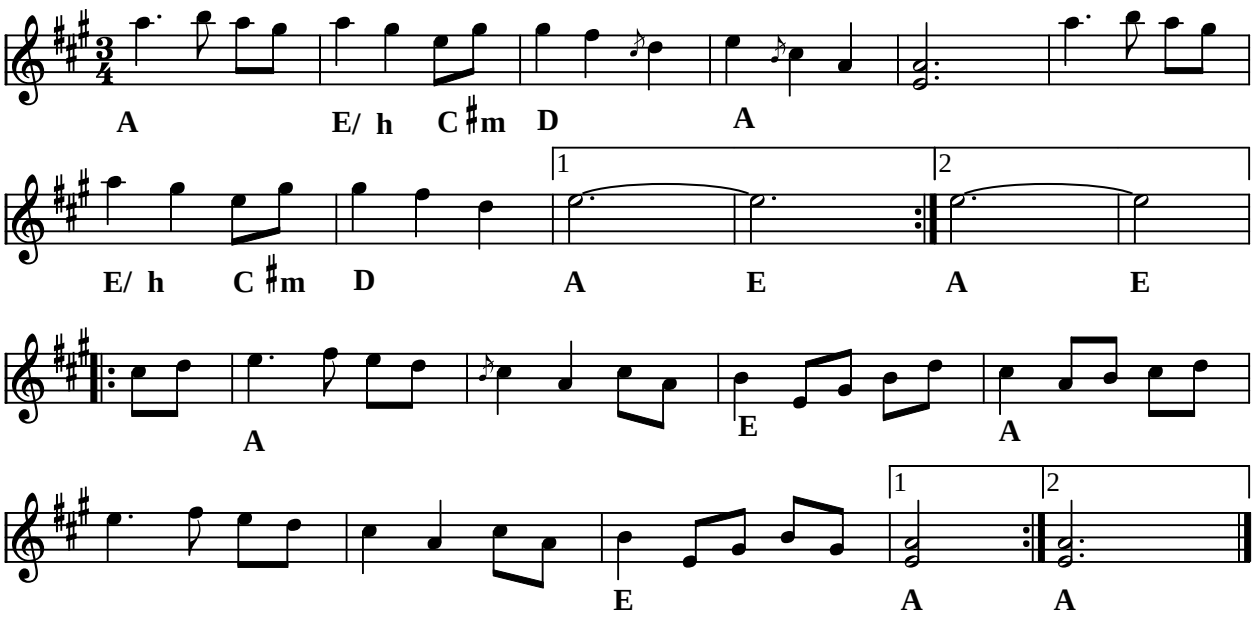

Joskvarnleken (vals) Malung, Dalarna(S)

I Folkets Hus plejer vi ofte at gentage takt 5, så første reprisen får 11 takter.

- LP: Nabolaget "Grenseløs låt" MAI:7804 (1978) m. nodehæfte.

Node fra Folkets Hus Spillefolk: www.spillefolk.dk (Filnavn: va-joskva, Lavet 10/1-2002 og sidst revideret 28/10-2012)

Valse des Jouets

Quebec

Michel Faubert

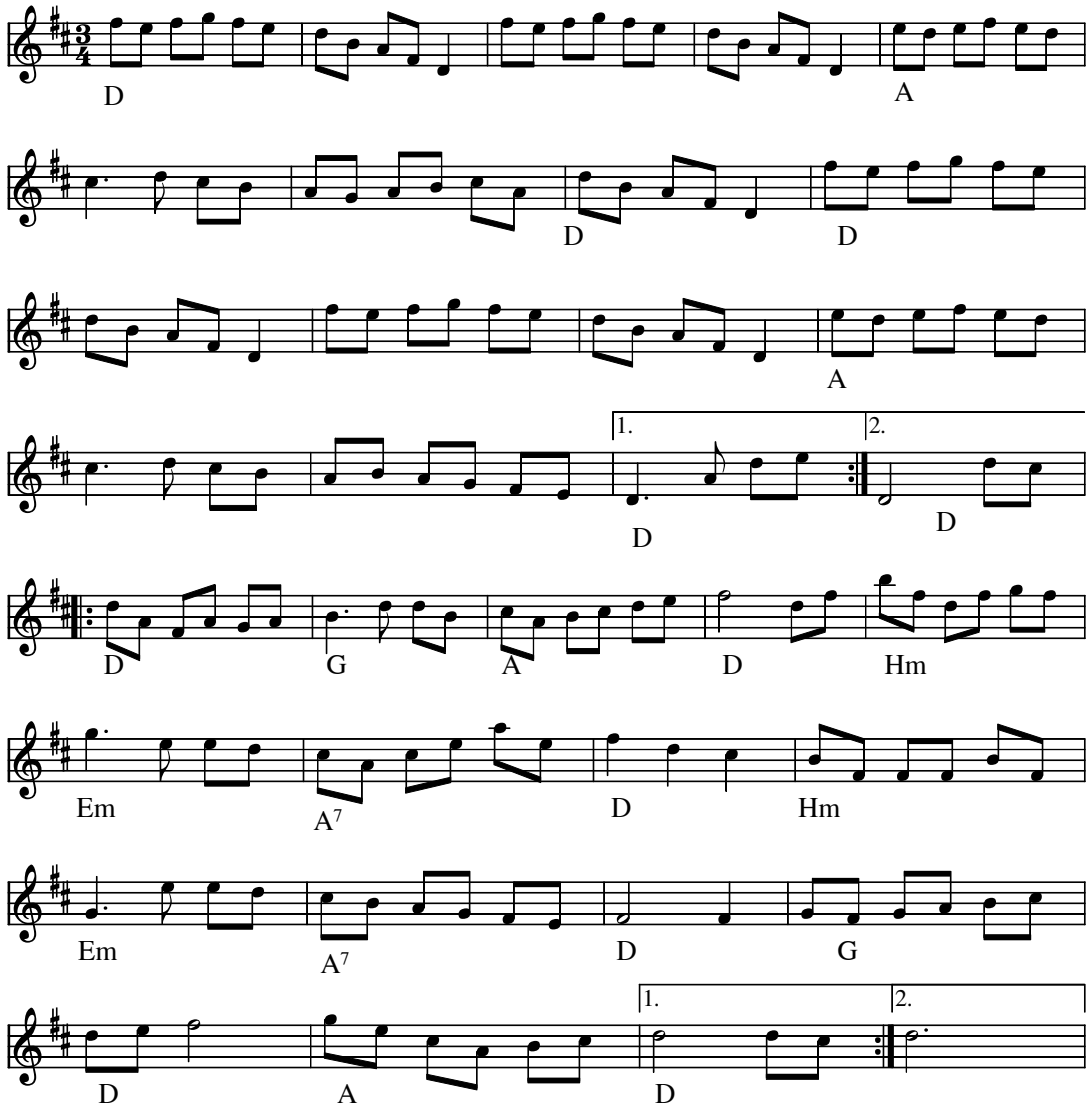

Valse des jouets (CAN)
Komponist: Michel Faubert

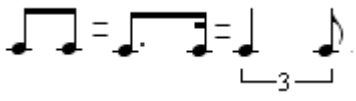

Midi-filen er trioliseret
Noden er rettet ind efter versionen på videoen på YouTube

Node fra Folkets Hus Spillefolk: www.folketshus.dk (Filnavn: va-jouets, node sidst revideret 27/10-2007)

Vals fr. Jämtland

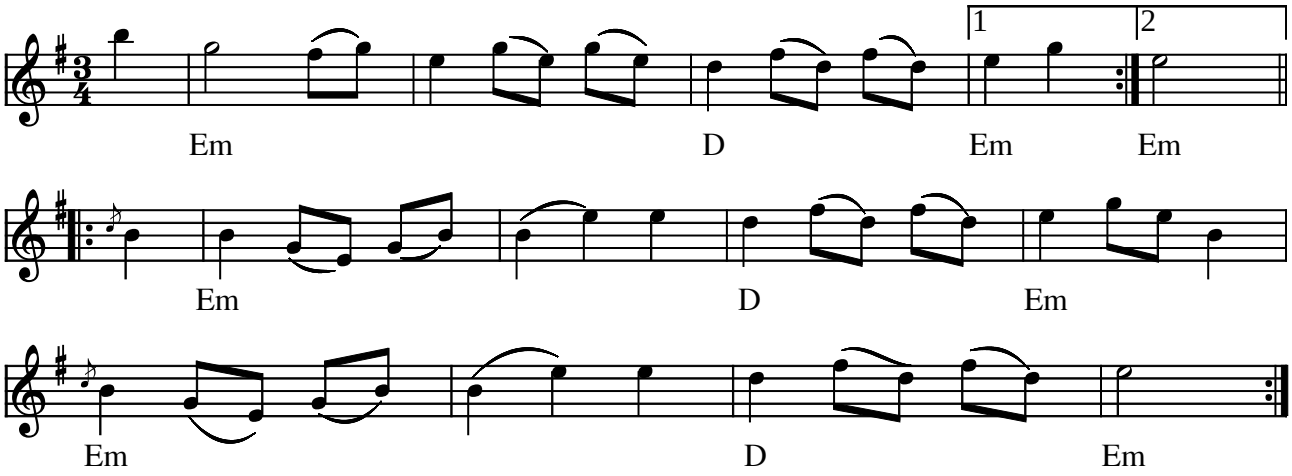

Vals fr. Jämtland (S)

Kilde: abc-notation af Frank Nordberg (www.musicaviva.com)
Node fra Folkets Hus Spillefolk: www.folketshus.dk (Filnavn: va-jzmtland, node og tekst sidst revideret 17/11-2002)

Vals efter Jöns Persson

Jöns förste vals

Borgsjö, Medelpad

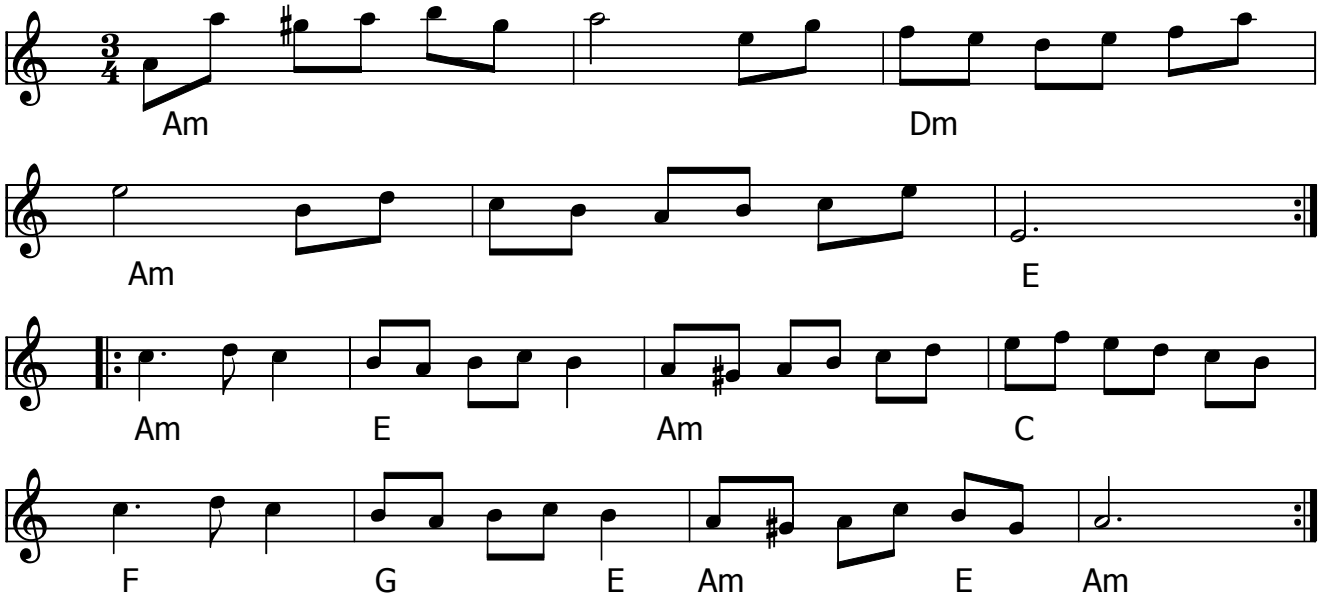

Vals efter Jöns Persson (S) eller **Jöns förste vals**

Anden stemme lært af Ahlberg, Ek & Roswall marts 2016.

- CD: Vintern - Ahlberg, Ek & Roswall (2012)

Jöns Persson föddes 1845 i Julåsen, en finnby i Borgsjö socken, Medelpad. Denna vals var den första låt han fick lära sig då han vid tolv års ålder undervisades av den legendariske Borgsjöspelmannen Spel-Gulle.

Node fra Folkets Hus Spillefolk: www.spillefolk.dk (Filnavn: va-jzzns, node sidst revideret 14/3-2016)

Vals efter Jönsagubben

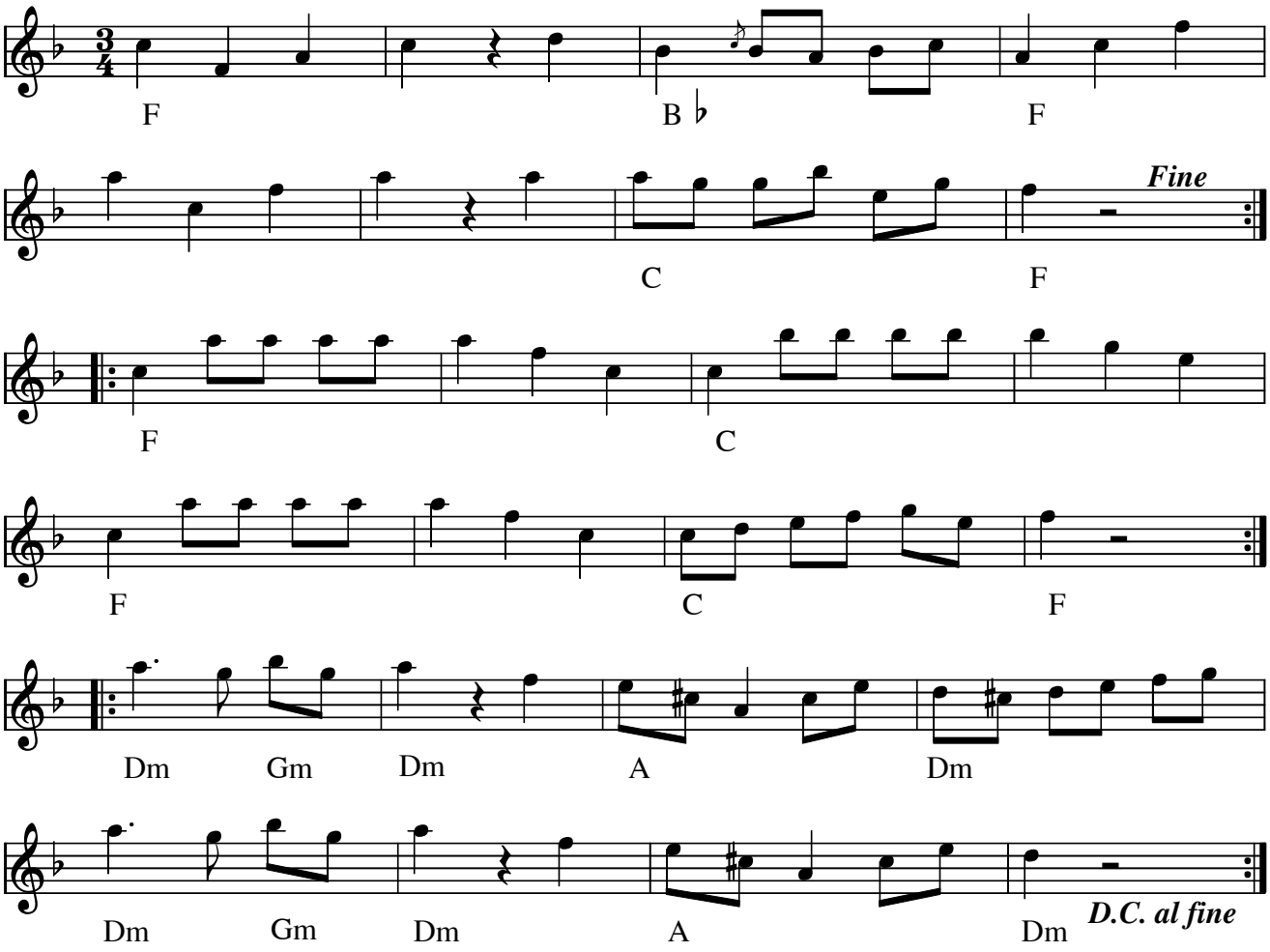

Vals e. Jönsagubben (vals) (S) Hälsingland

Jönsagubben (Olof Jonsson, 1816-1899) i Undersvik, Hälsingland

Kilde: Vist her som den står noteret i Sv.L. Hälsingland Nr. 625

- LP: Skäggmanslaget - Kniviga Låtar tilägnade Länsmän i Delsbo (1973)

Node fra Folkets Hus Spillefolk: www.spillefolk.dk (Filnavn: va-jzznsa, Lavet 25/4-2005 og sidst revideret 23/11-2015)

Kalkmandens vals

e. Peter Aakjær og Mylle

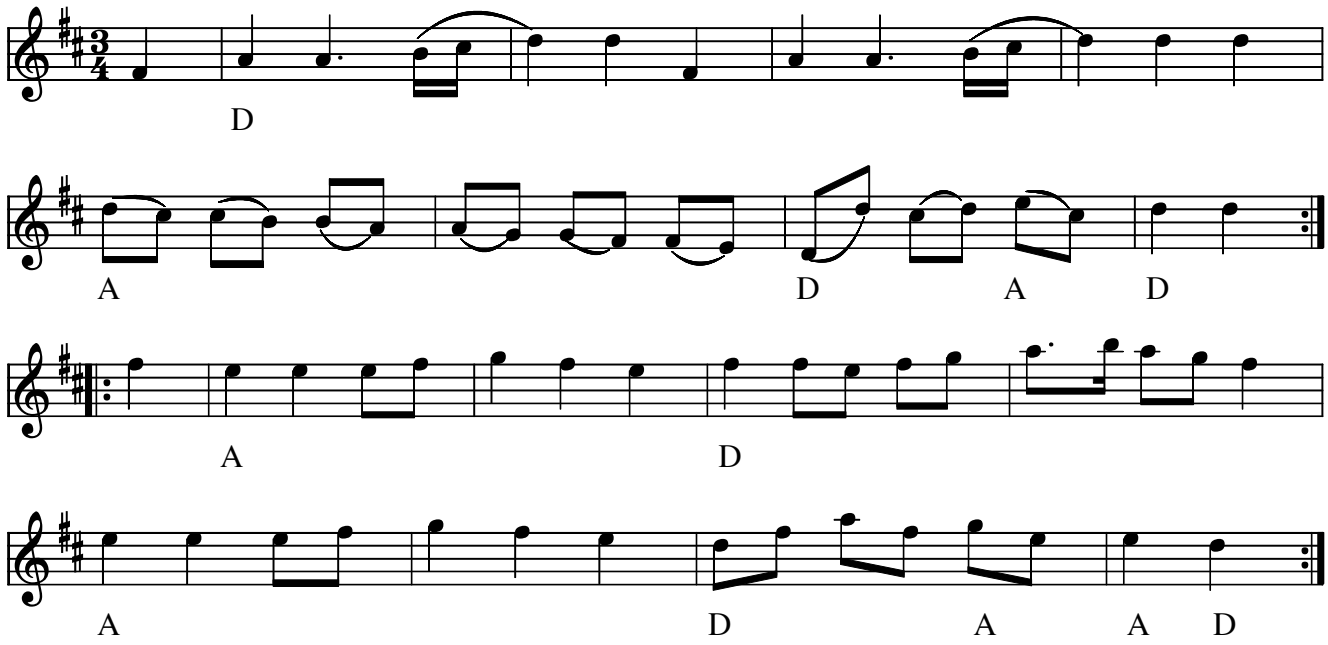

Kalkmandens vals e. Peter Aakjær og Mylle(DK)

Efter sigende en af vore ældste valse

Indspillet på:

- LP: Evald og Hardy Thomsen: Stegt Flæsk og Kartofler (BASF 15 25282-5 1973)

Kommentar fra Anders Øther:

Er punkteringerne i takt 1 og 3 usædvanlige i en vals og siger de noget om dansens oprindelse ?
Det siges at valsen kunne hedde "kaldemandens" vals fordi den blev brugt til menuet dengang det ikke var tilladt for bønder at danse hoffets danse. Man måtte derfor have en mand på udkig efter fogden.

Node fra Folkets Hus Spillefolk: www.spillefolk.dk (Filnavn: va-kalk, Lavet 18/11-2000 og sidst revideret 16/2-2015)

Vals fra Kall

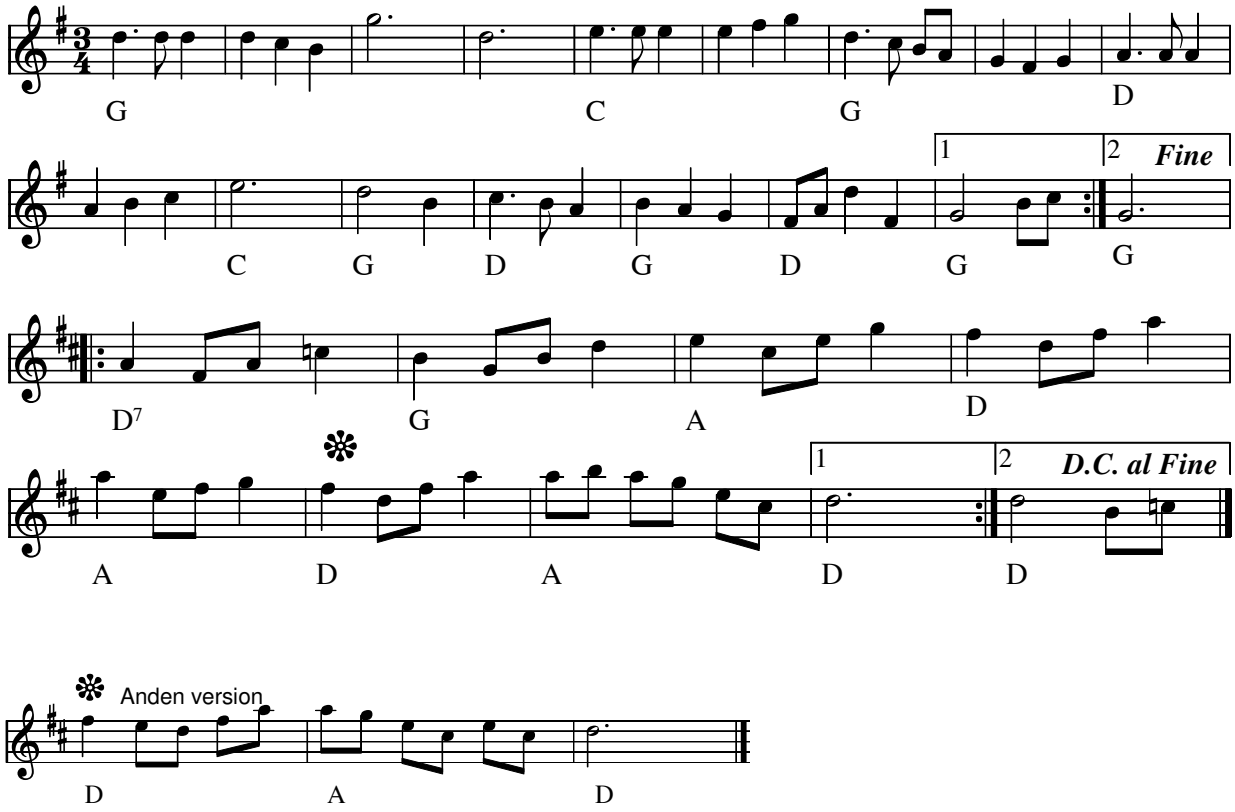

Vals fra Kall (S) Jämtland

I indlægget til CD'en står følgende:
Vals från Kall efter John Persson. Enligt en uppgift hos Fredrik Olsson in Mon (SvLå 151) härstammar valsen från Norge varifrån den kommit med en spelman vid namn Kristoffer. I ännu en uppteckning från Kall, gjord af den norske uppteckнaren O M Sandvik efter Johan Olsson i Baksjönäset, kallas den Karl XV':s vals.

Denne node er som vi spiller den i Folkets Hus. Den afviger en del fra udgaven i SvLå fra Jämtland og Härjedalen - men ligner meget indspilningen fra CD'en (Per Viktor Röst, Kyrkbyn, Kall - fiol 1951).

Indspillet på:

- CD i serien Musica Sveciae, Folk Music in Sweden, "Vall- trall- & Lapp-Nils låtar" CAP 21489
- CD: Spælimenninir – Flod g Fjøra SHD 18 (1996) (Her kaldet vals e. Per Röst)

Kilde: Hennings noder
Node fra Folkets Hus Spillefolk: www.spillefolk.dk (Filnavn: va-kall, Lavet 30/4-2006 og sidst revideret 12/4-2012)

Vals e. Kalle Almlöf og Anders Rosén

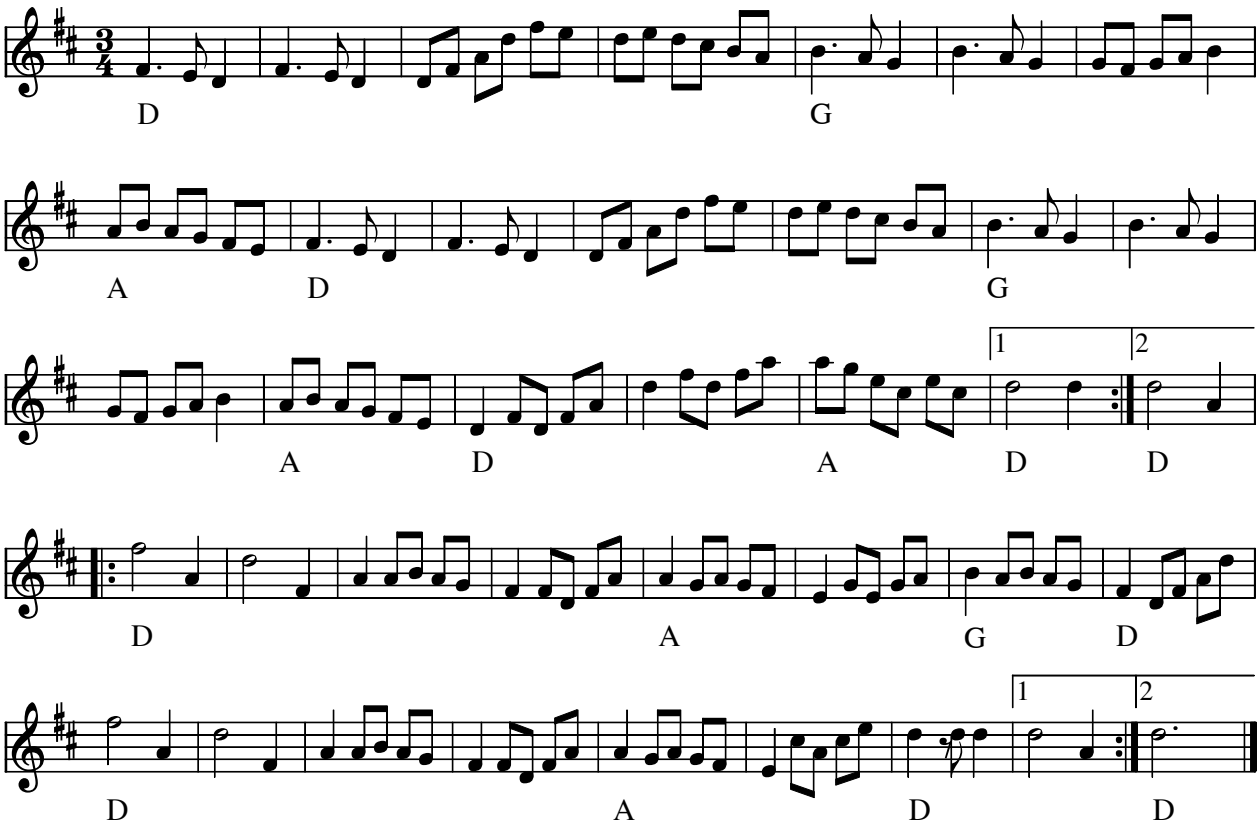

Vals e. Kalle Almlöf og Anders Rosén (S)

Node fra Folkets Hus Spillefolk: www.spillefolk.dk (Filnavn: va-kalleros, node sidst revideret 21/3-2011)

Karens Vals

5. januar 2015

Jørgen Sten Andersen

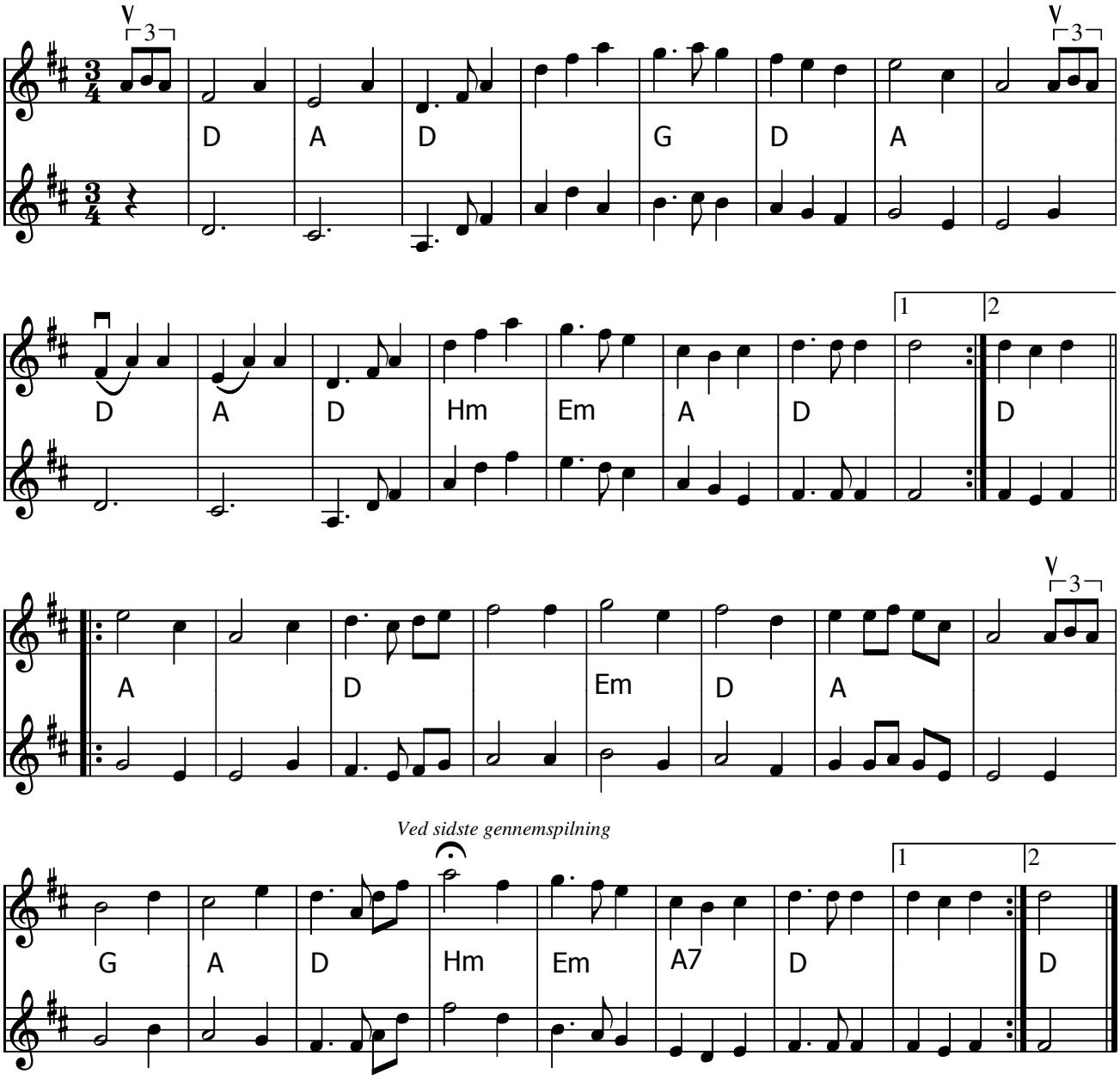

Karens Vals (DK) Komponeret af Jørgen Sten Andersen i anledningen af Karen Schmidts 70 års fødselsdag.

Node fra Folkets Hus Spillefolk: www.spillefolk.dk (Filnavn: va-karen, node sidst revideret 7/12-2014)

Katrinevalsen

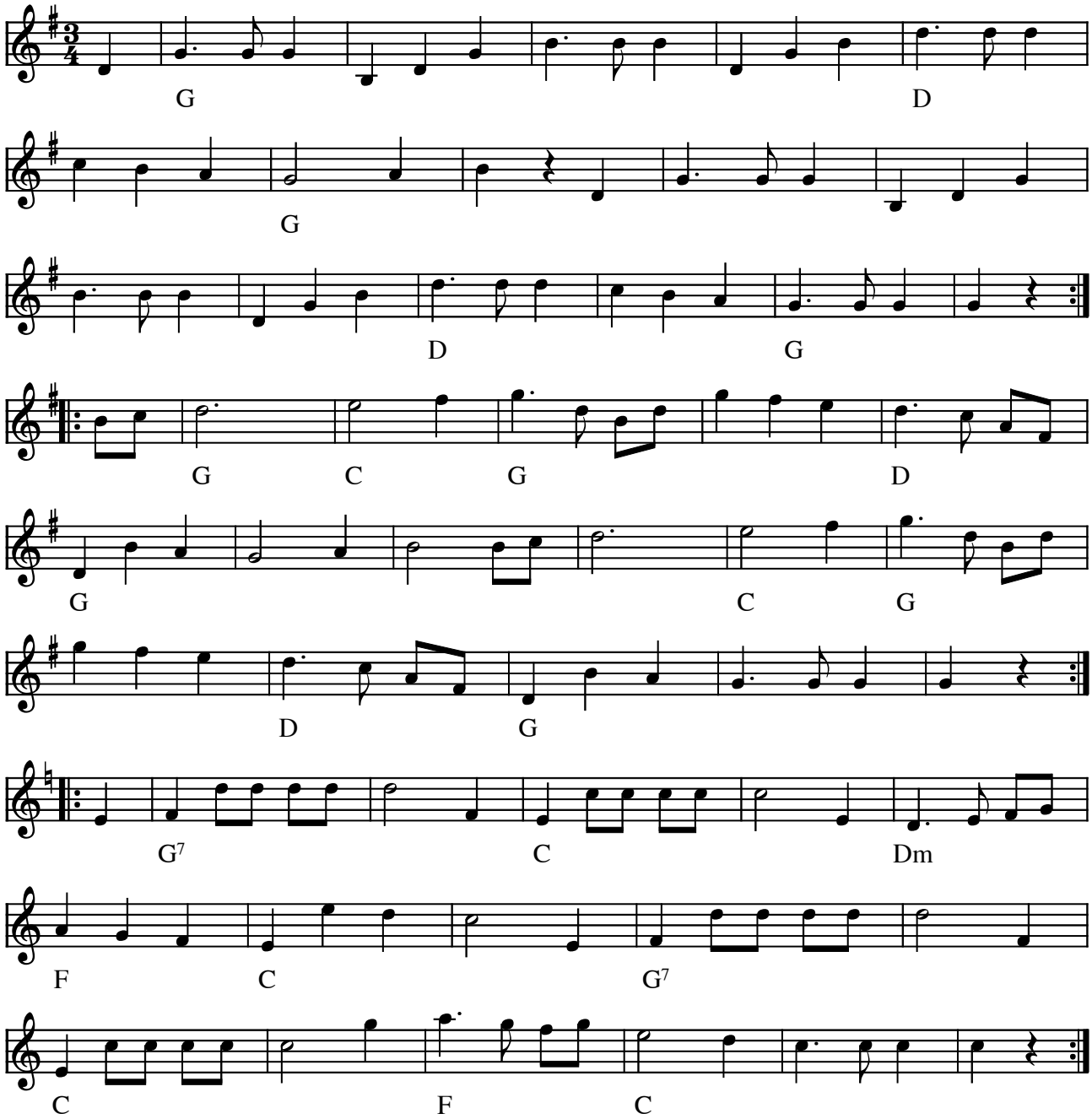

Katrinevalsen (DK)

(Node fra Folkets Hus Spillefolk: www.folketshus.dk)

Kerstins Femtiårs vals

September 2005

av Ole Quistgaard

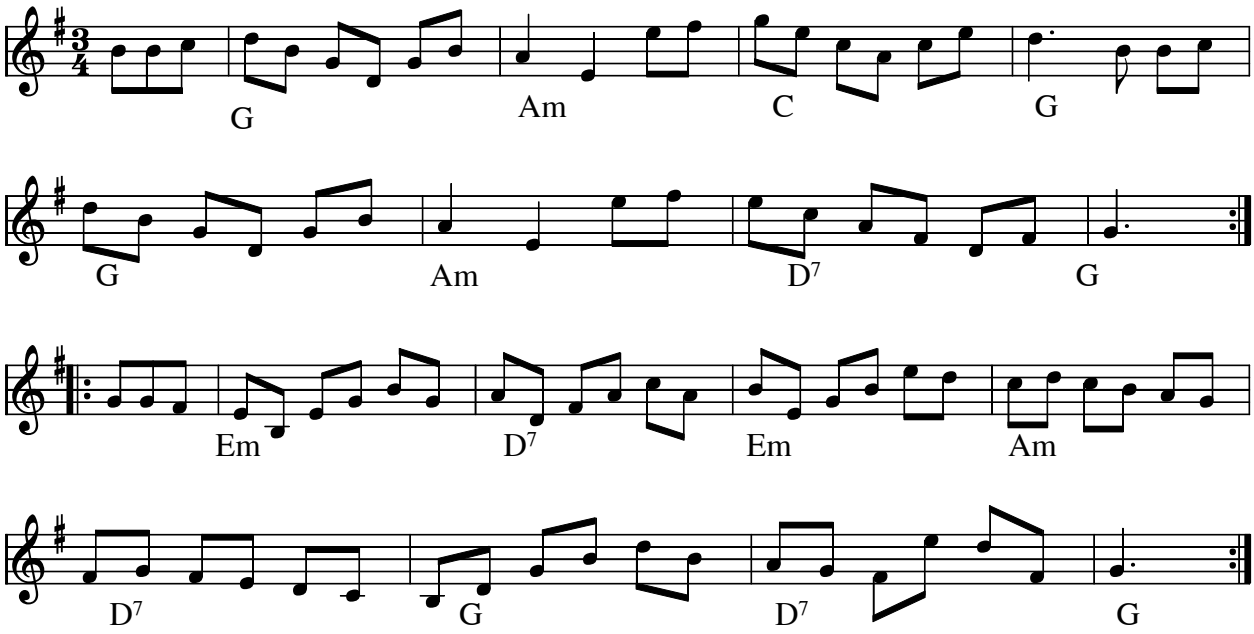

Kerstins Femtiårs vals (DK)
Komponist: Ole Quistgaard

Valsen blev givet til Kerstin Peterssons 50 års fest i Tåstrup i September 2005

Node fra Folkets Hus Spillefolk: www.folketshus.dk (Filnavn: va-kerstin50, node sidst revideret 10/10-2007)

Vals fra Kinnekulle

Västergötland

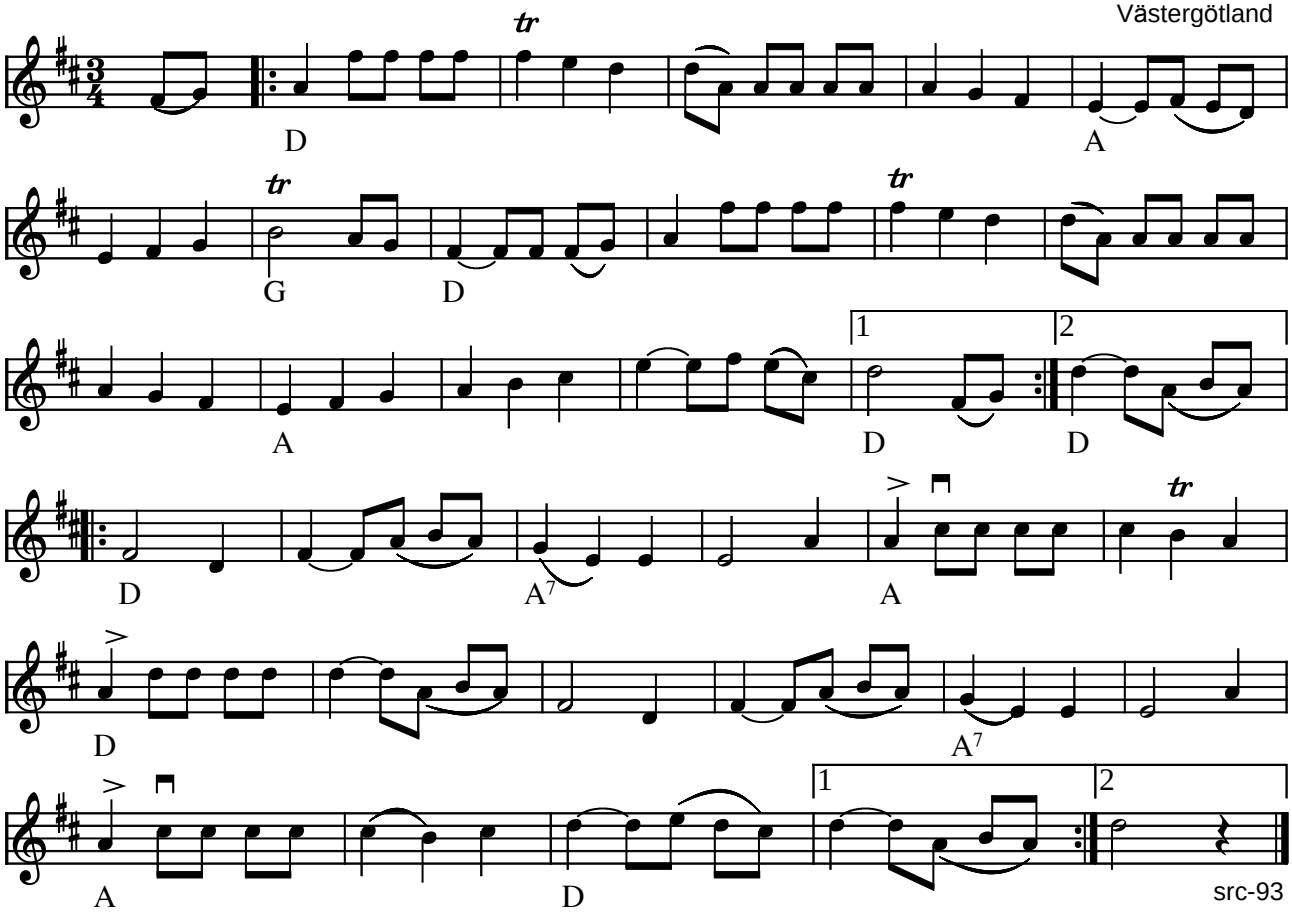

Vals från Kinnekulle (S)

(Node fra Folkets Hus Spillefolk: www.folketshus.dk)

Kirstens 50'er

Janet Vahl

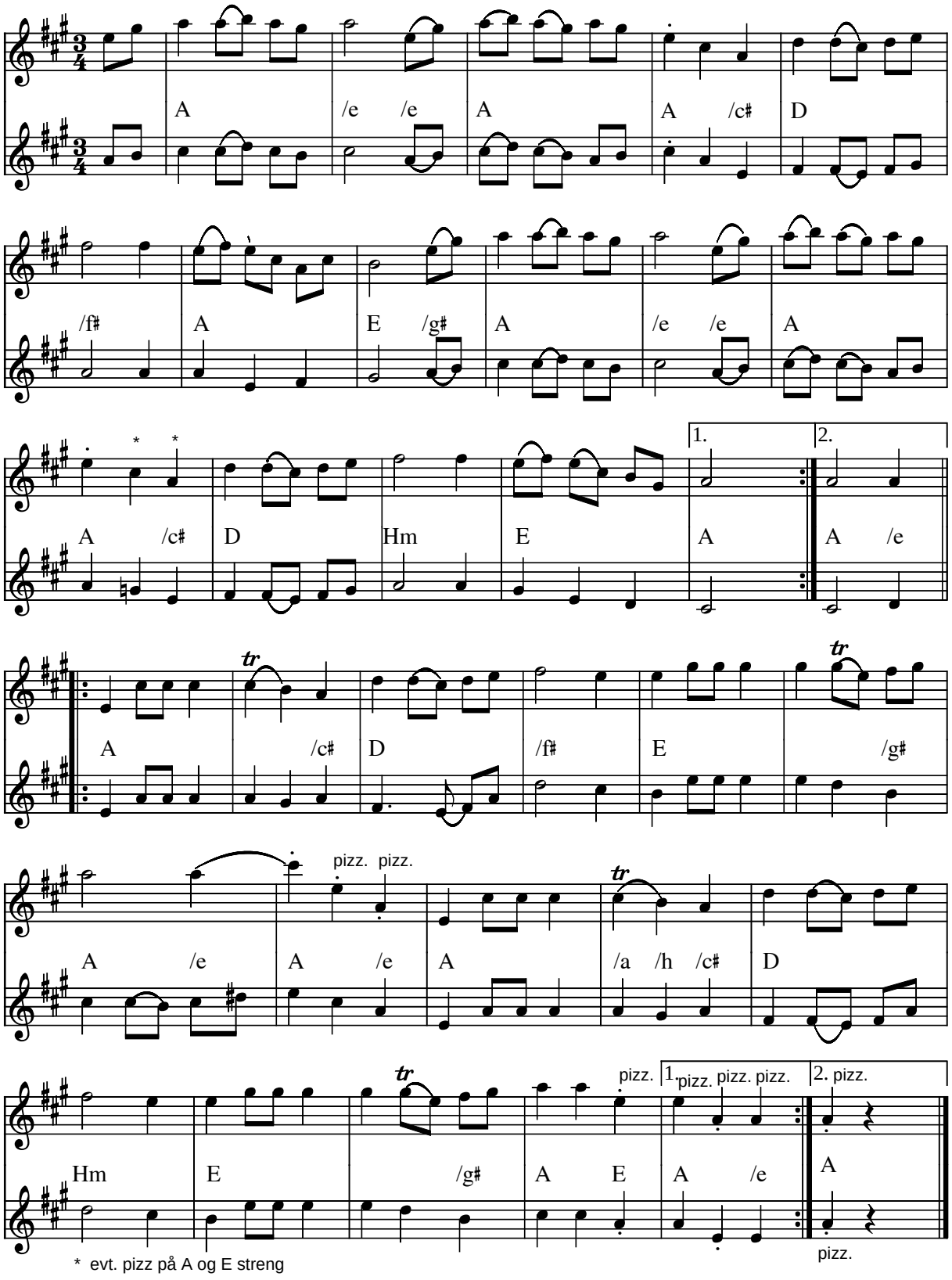

Kirstens 50'er (vals) af Janet Vahl (DK) 2002

Kilde: Node fra komponisten
Node fra Folkets Hus Spillefolk: www.folketshus.dk (Filnavn: va-kirstens50er, node og tekst sidst revideret 12/8-2003)

Klinke Vals af Petersen

e. Søren Christiansen
arr. Vagn Dahl Hansen

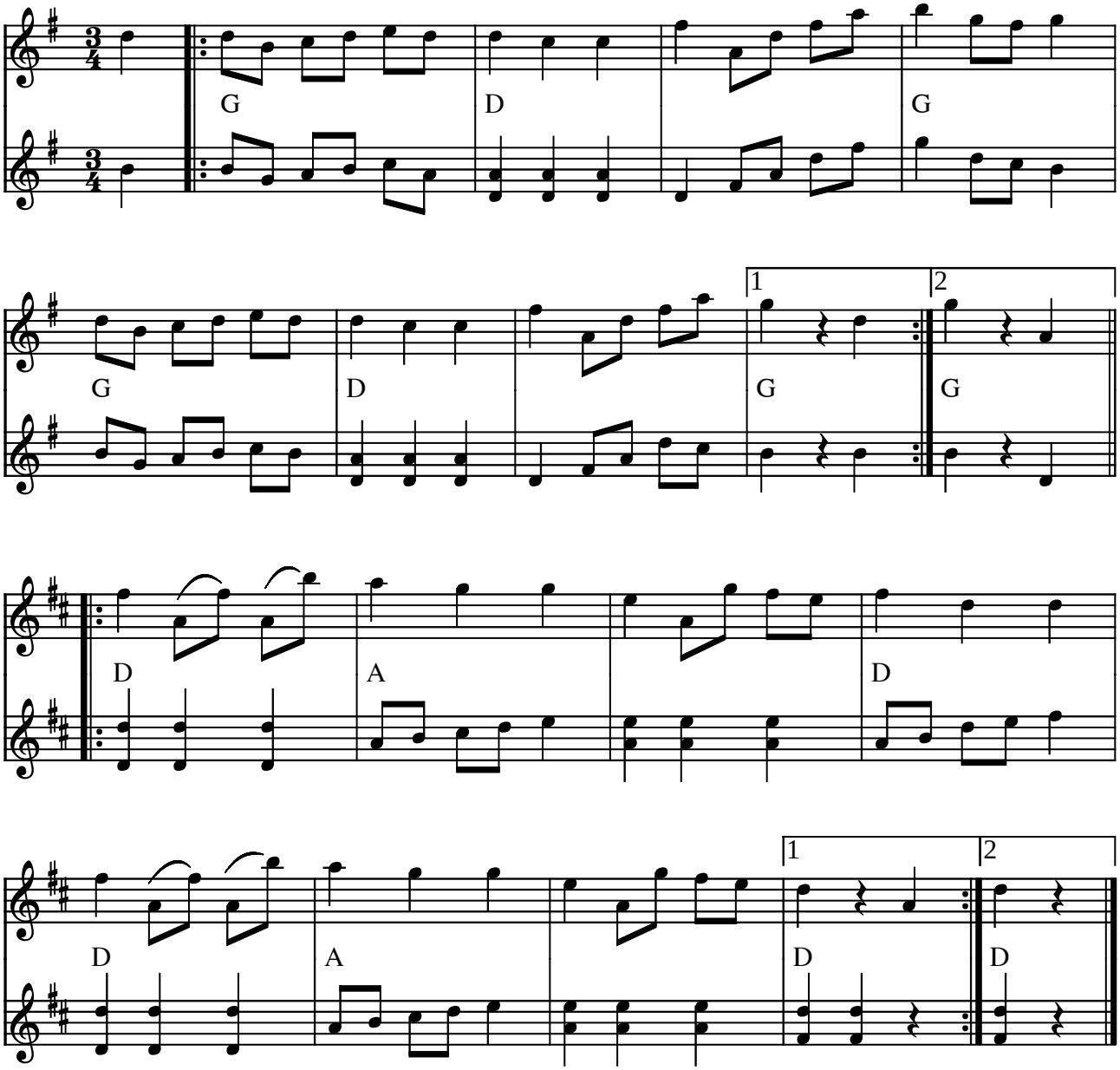

Klinke Vals af Petersen e. Søren Christiansen, Strøby (DK) 1865

Arr. Vagn Dahl Hansen

Kilde: Søren Christiansen nodehæfte
Node fra Folkets Hus Spillefolk: www.folketshus.dk (Filnavn: va-klinkepeter, node og tekst sidst revideret 2/11-2002)

Klinke Vals af P. Hansen

e. Søren Christiansen
arr.: Vagn Dahl Hansen

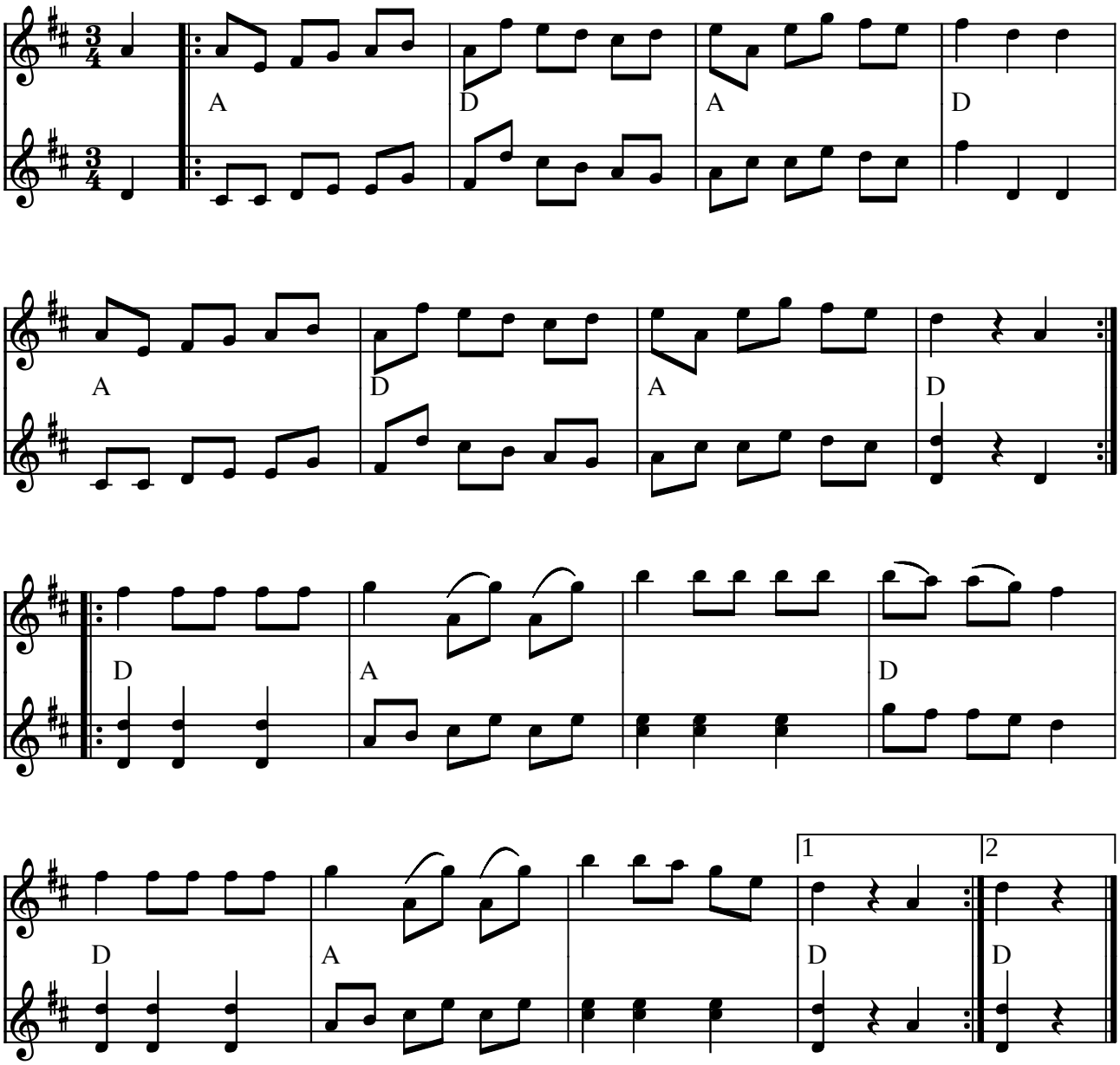

Klinke Vals af P. Hansen e. Søren Christiansen, Strøby (DK) 1865

Arr. Vagn Dahl Hansen

Kilde: Søren Christiansen nodehæfte
Node fra Folkets Hus Spillefolk: www.folketshus.dk (Filnavn: va-klinkephans, node og tekst sidst revideret 2/11-2002)

Klocka pågarnas vals

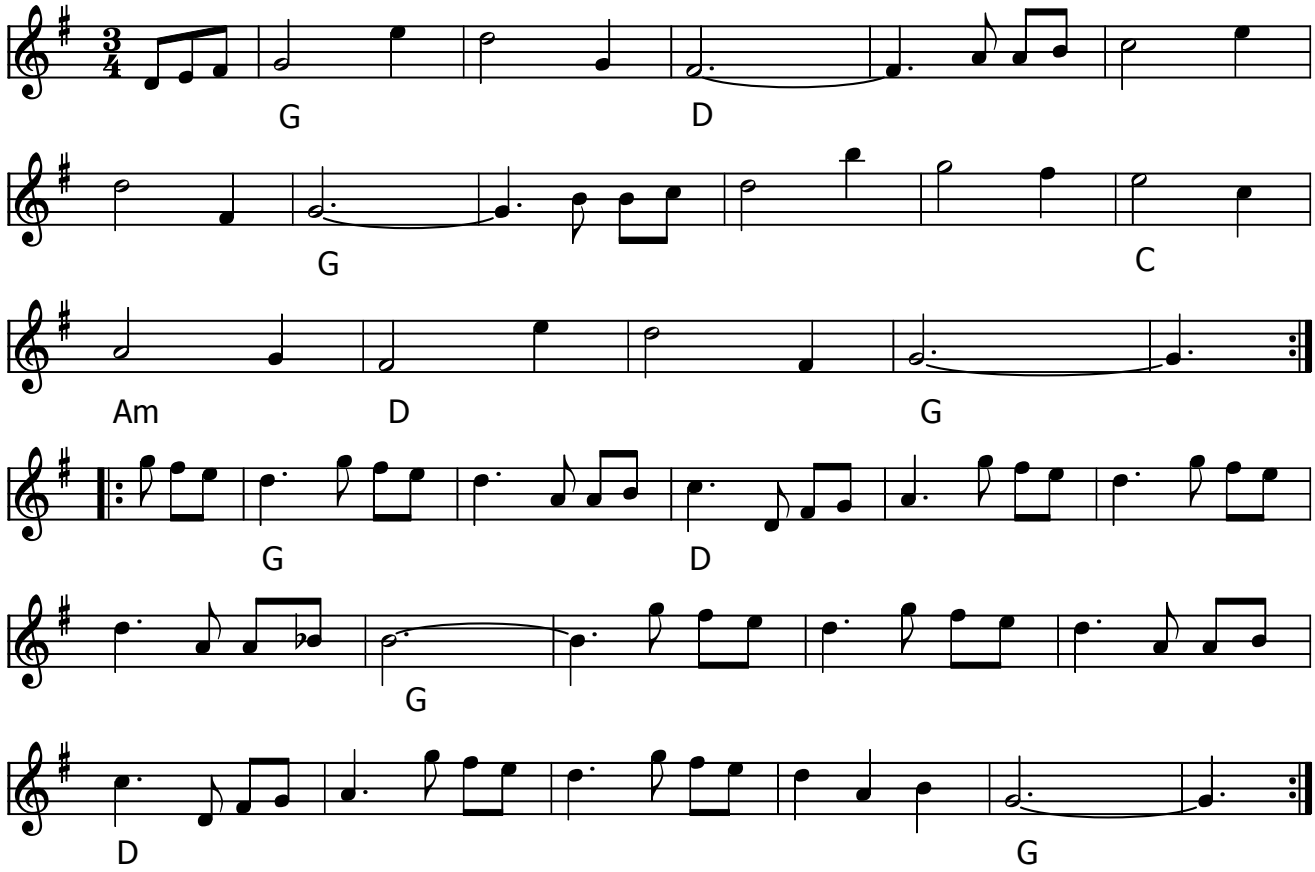

Klocka pågarnas vals (S)

Node fra Folkets Hus Spillefolk: www.spillefolk.dk (Filnavn: va-klock, node sidst revideret 26/10-2015)

Klukvals

fra Fyn

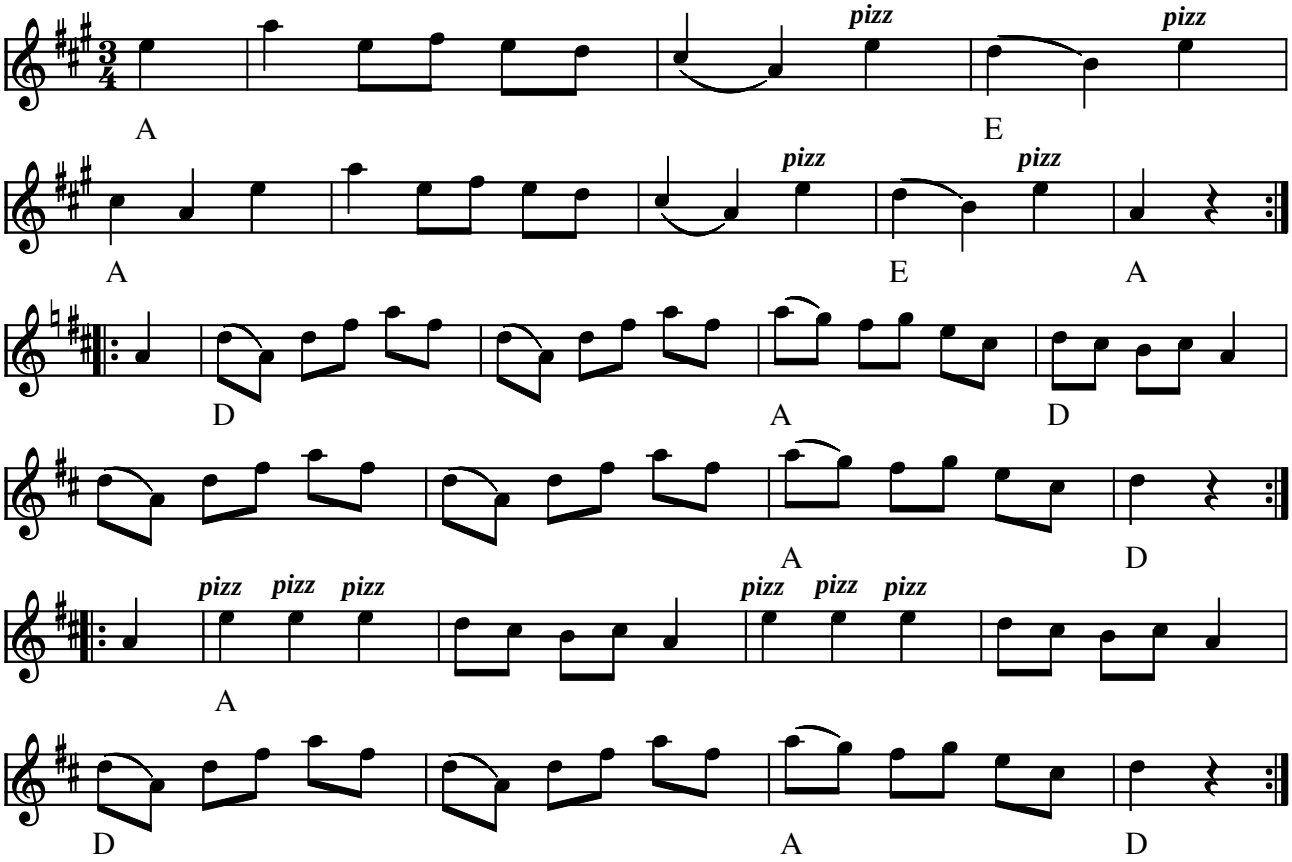

Klukvals Fyn (DK)

(Node fra Folkets Hus Spillefolk: www.folketshus.dk)

Vals til Knud

Janet Vahl

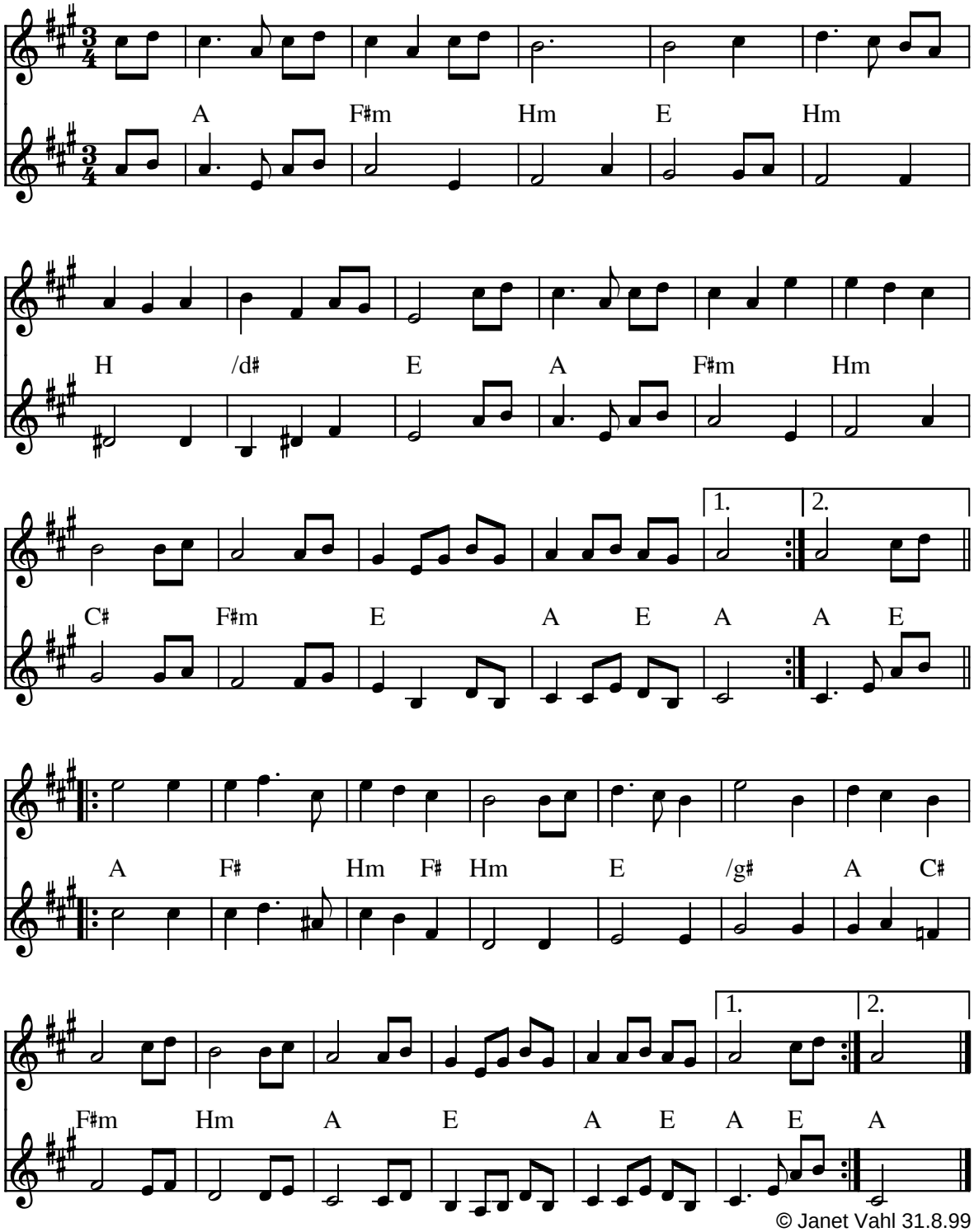

© Janet Vahl 31.8.99

Vals til Knud af Janet Vahl (DK) august 1999

Skrevet til minde om Knud Pedersen, som vi mistede alt for tidligt!

(Node fra Folkets Hus Spillefolk: www.folketshus.dk)

Knud Jepsens vals

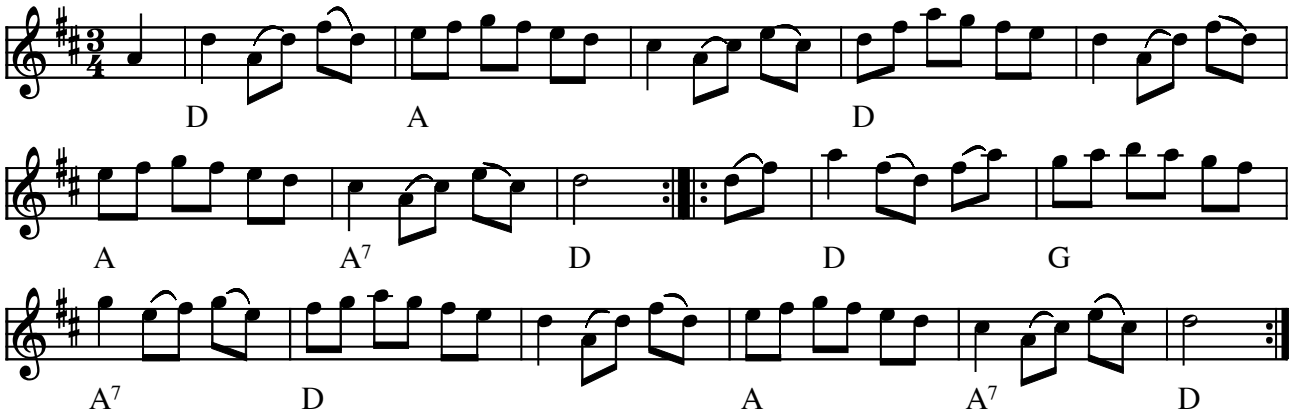

Knud Jepsens vals (DK)

(Node fra Folkets Hus Spillefolk: www.folketshus.dk)

Knud Laursens vals

e. Torkild Knudsen

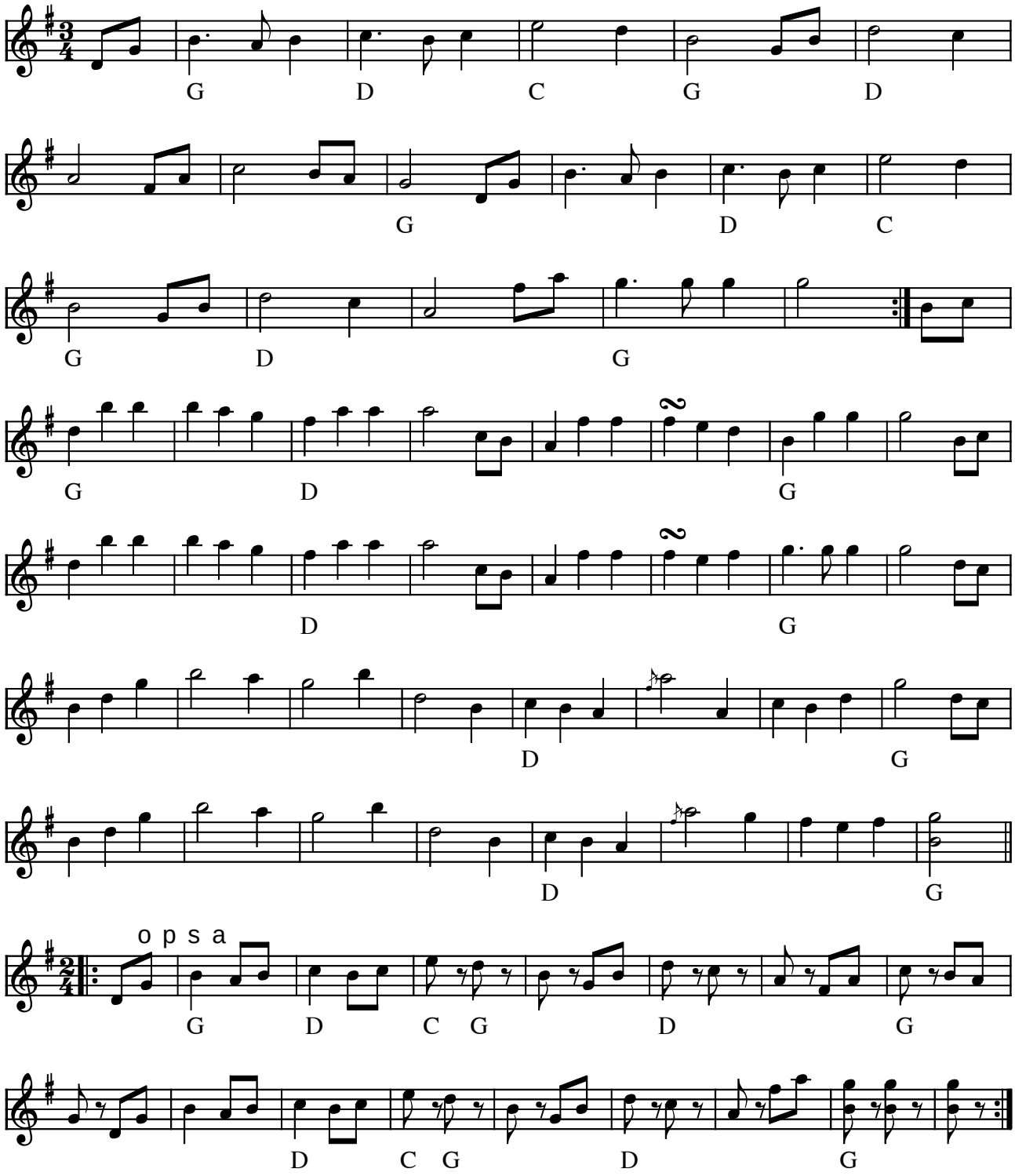

Knud Laursens vals e. Torkild Knudsen (DK)

(Node fra Folkets Hus Spillefolk: www.folketshus.dk)

Den kolde Vals

Svenske Niels

e. Chresten Degn, Jerslev

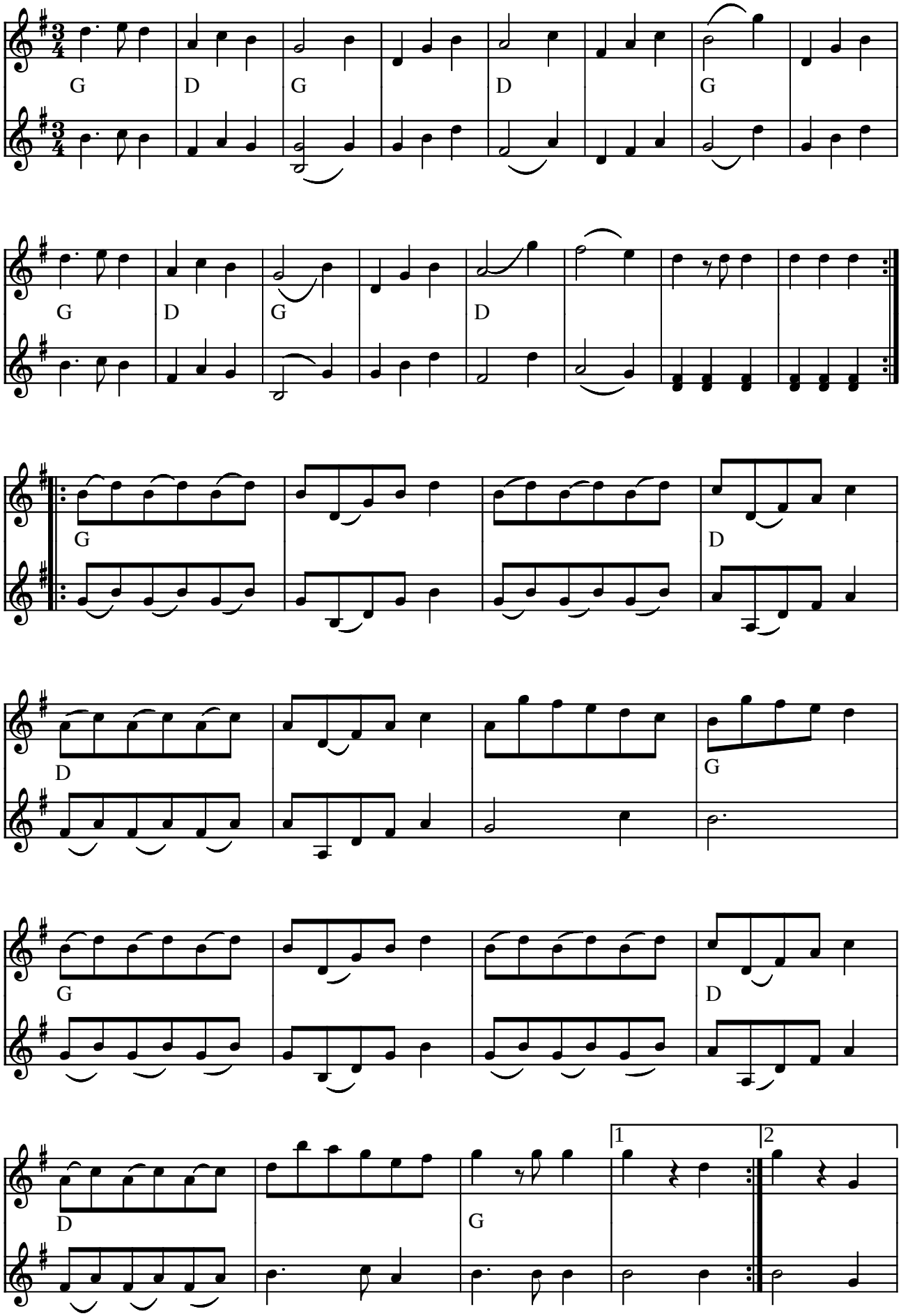

Den kolde vals (e. Chresten Degn, Jerslev) af Svenske Niels (DK)

Vis næste side

(Node fra Folkets Hus Spillefolk: www.folketshus.dk)

Kompromissvals

Katarina Olsson
Ale Möller

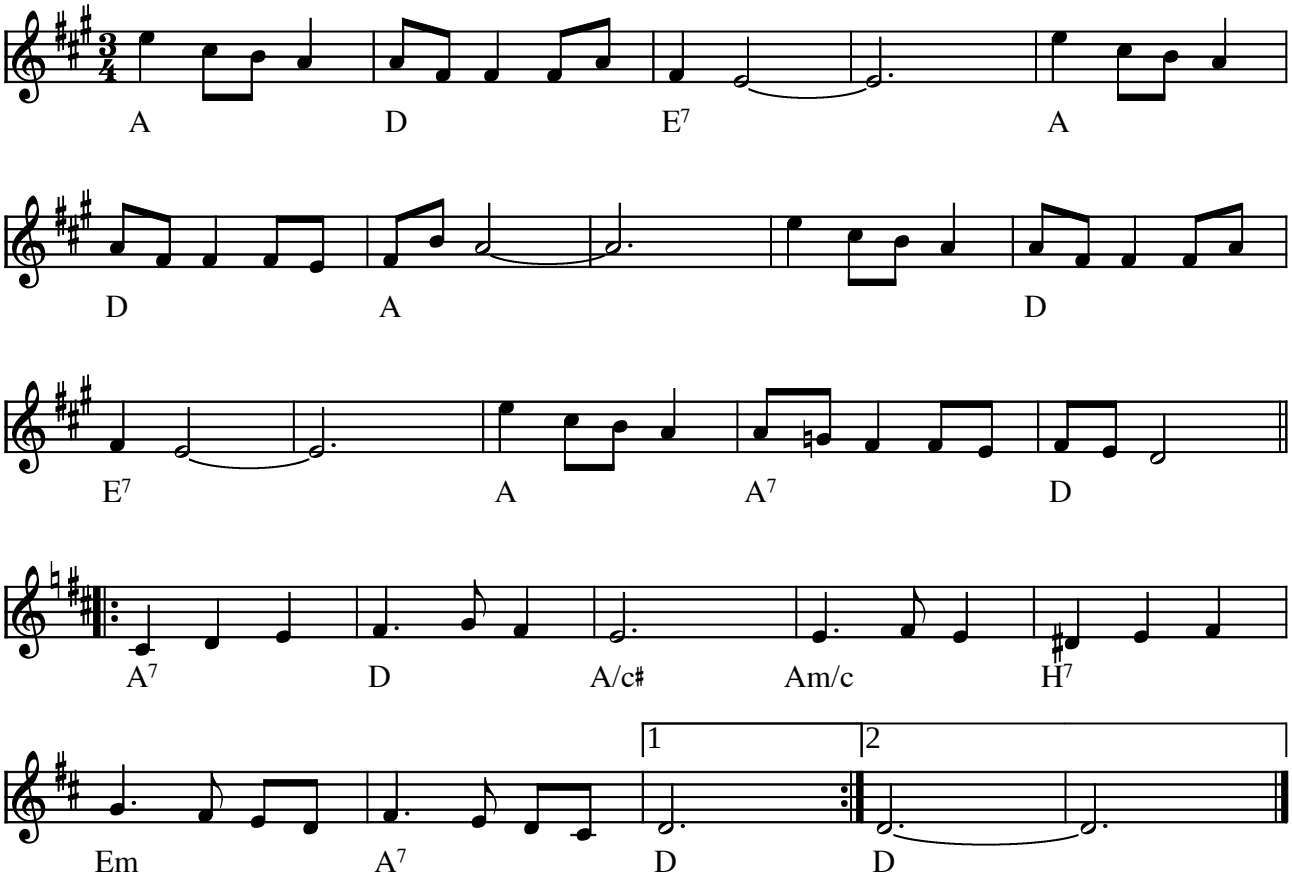

Kompromissvals af Katarina Olsson og Ale Möller (S)

Efterfølger ofte "Cirkus-vals" (se denne)

Indspillet på:

- LP: Filarfolket "Utan tvekan" AM29 1982

Kilde: Node fra pladeindlæg
(Node fra Folkets Hus Spillefolk: www.folketshus.dk)

Konghanses vals

J.P. Nielsen
Hirtshals

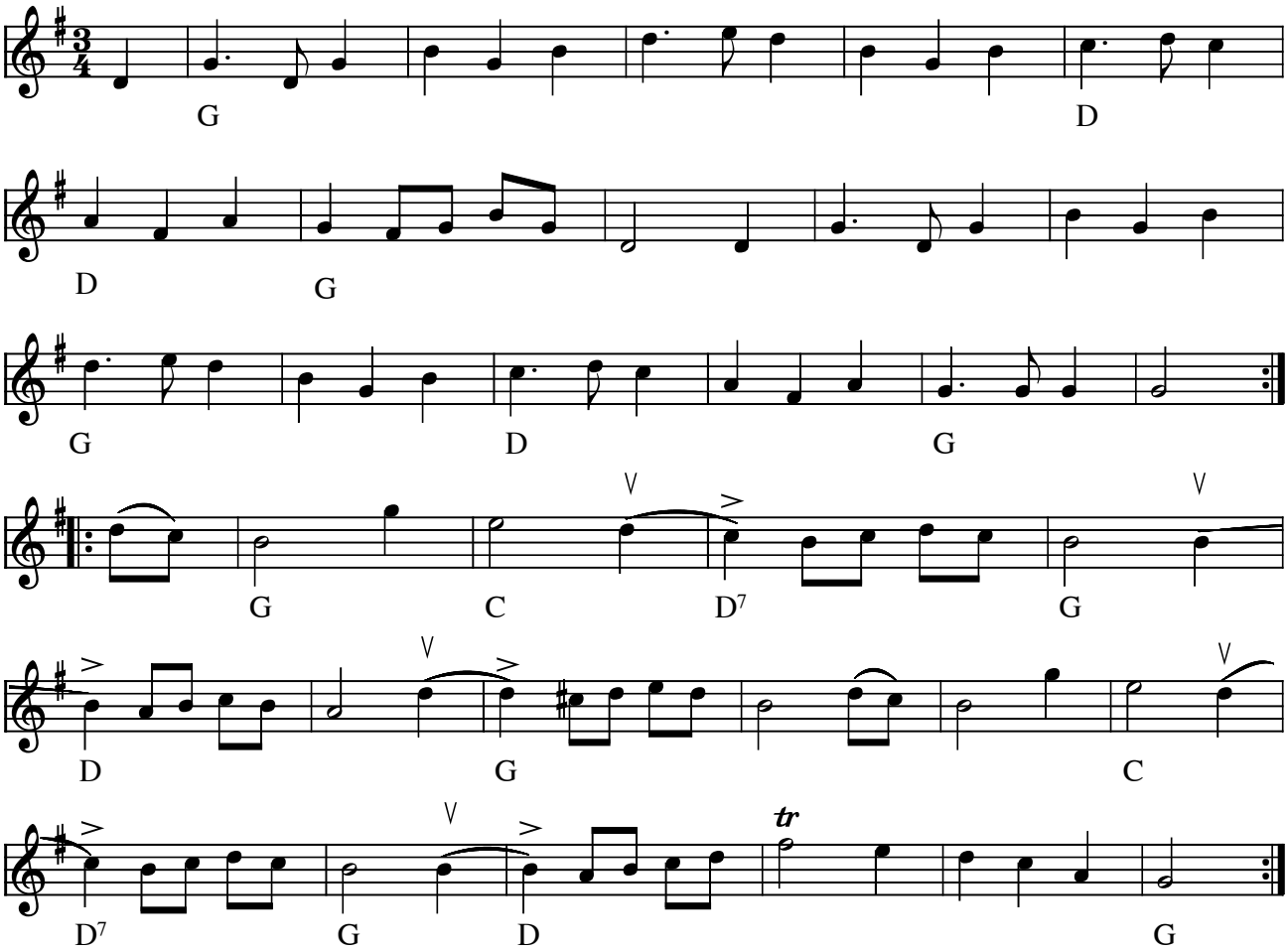

Konghanses vals af J. P. Nielsen, Hirtshals (DK)

Iflg. Klaus Pindstrup er valsen skrevet til "Konghans", som var en "original" person i Hirtshals - og altså ikke til nogen majestæt. Tænk på det, inden du spiller den :-)
Bemærk accentueringer og opstrøg i 2. reprisen

Kilde: Noteret af src ca. som vi har den efter Klaus Pindstrup
Node fra Folkets Hus Spillefolk: www.folketshus.dk (Filnavn: va-kongh, node sidst revideret 8/10-2005)

Konrad valsen

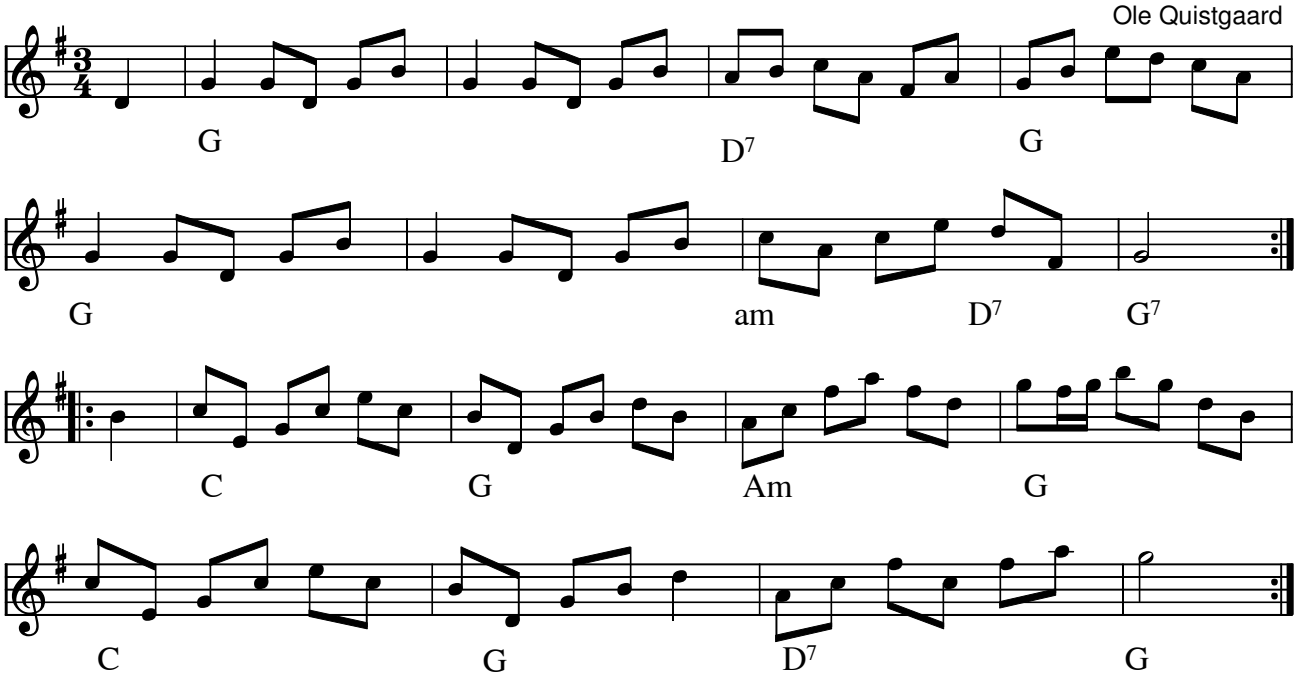

Konrad valsen (DK)
Komponist: Ole Quistgaard

Konrads dåbsvals

Node fra Folkets Hus Spillefolk: www.folketshus.dk (Filnavn: va-konrad, node sidst revideret 20/4-2008)

Kontra-Vals

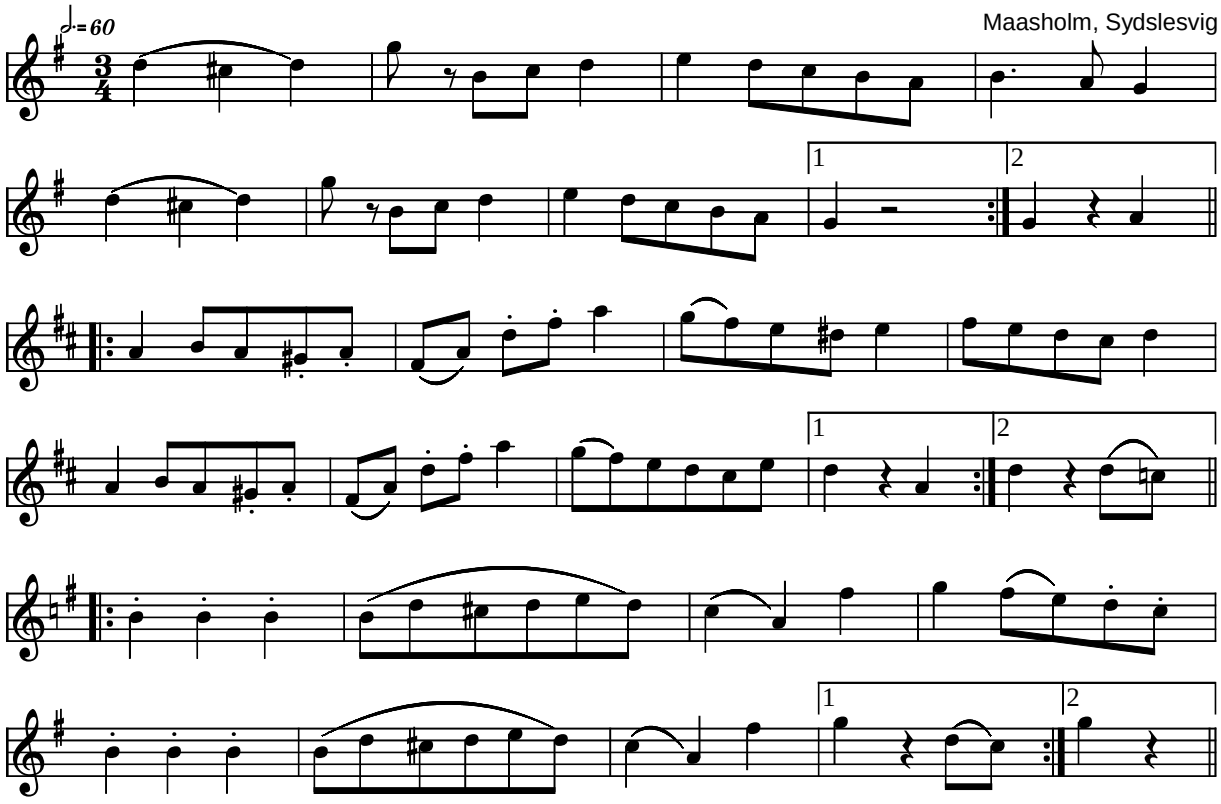

Kontra-Vals Maasholm, Sydslesvig (DK)

Kilde: 358 Danske Folkedansemelodier (nr. 81)
Node fra Folkets Hus Spillefolk: www.folketshus.dk (Filnavn: va-kontra, node og tekst sidst revideret 20/5-2004)

Kostervalsen

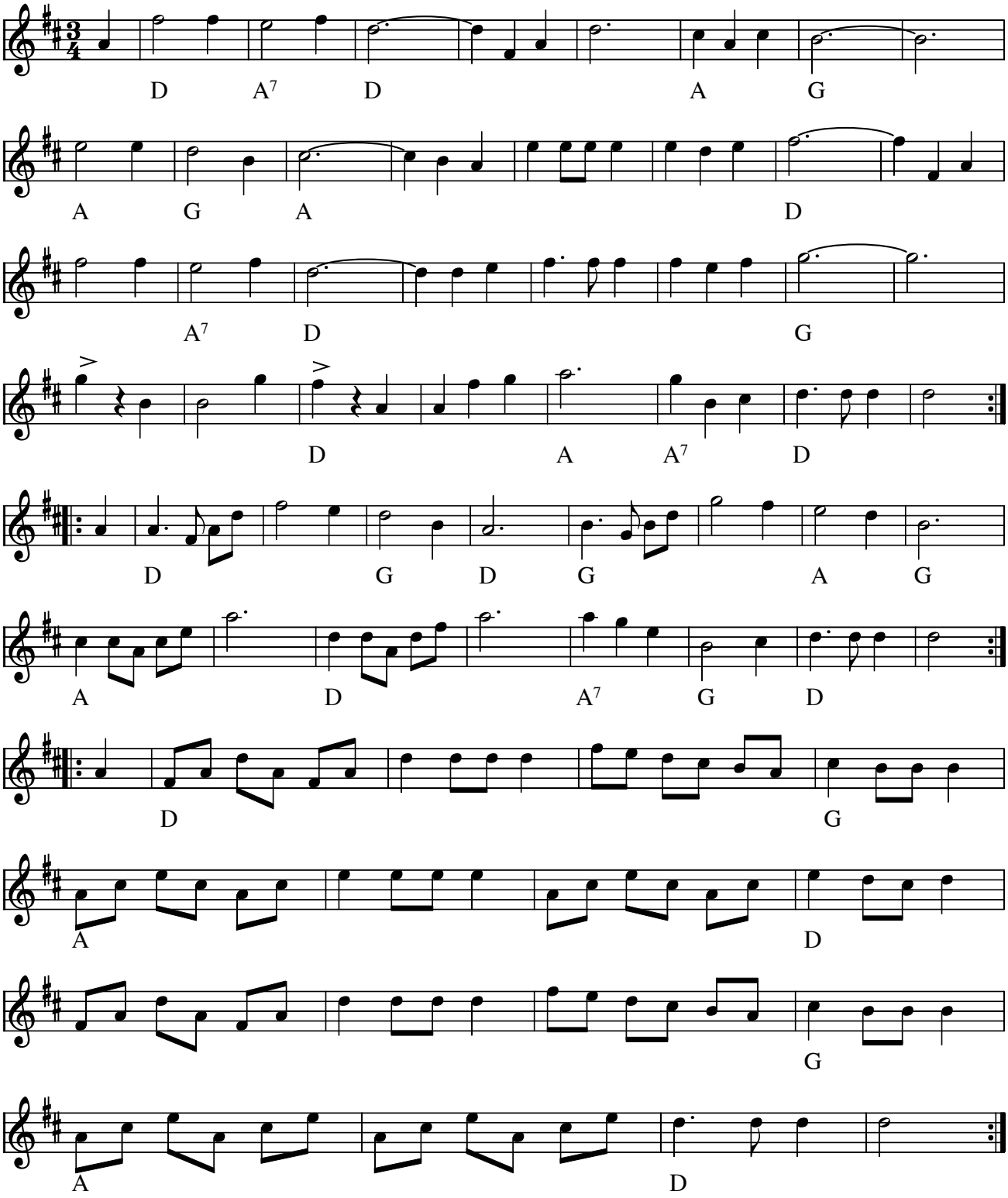

Kostervalsen (S)

Node fra Folkets Hus Spillefolk: www.spillefolk.dk (Filnavn: va-koster, Lavet 15/9-1999 og sidst revideret 20/11-2014)

Kresten Nørgaards vals

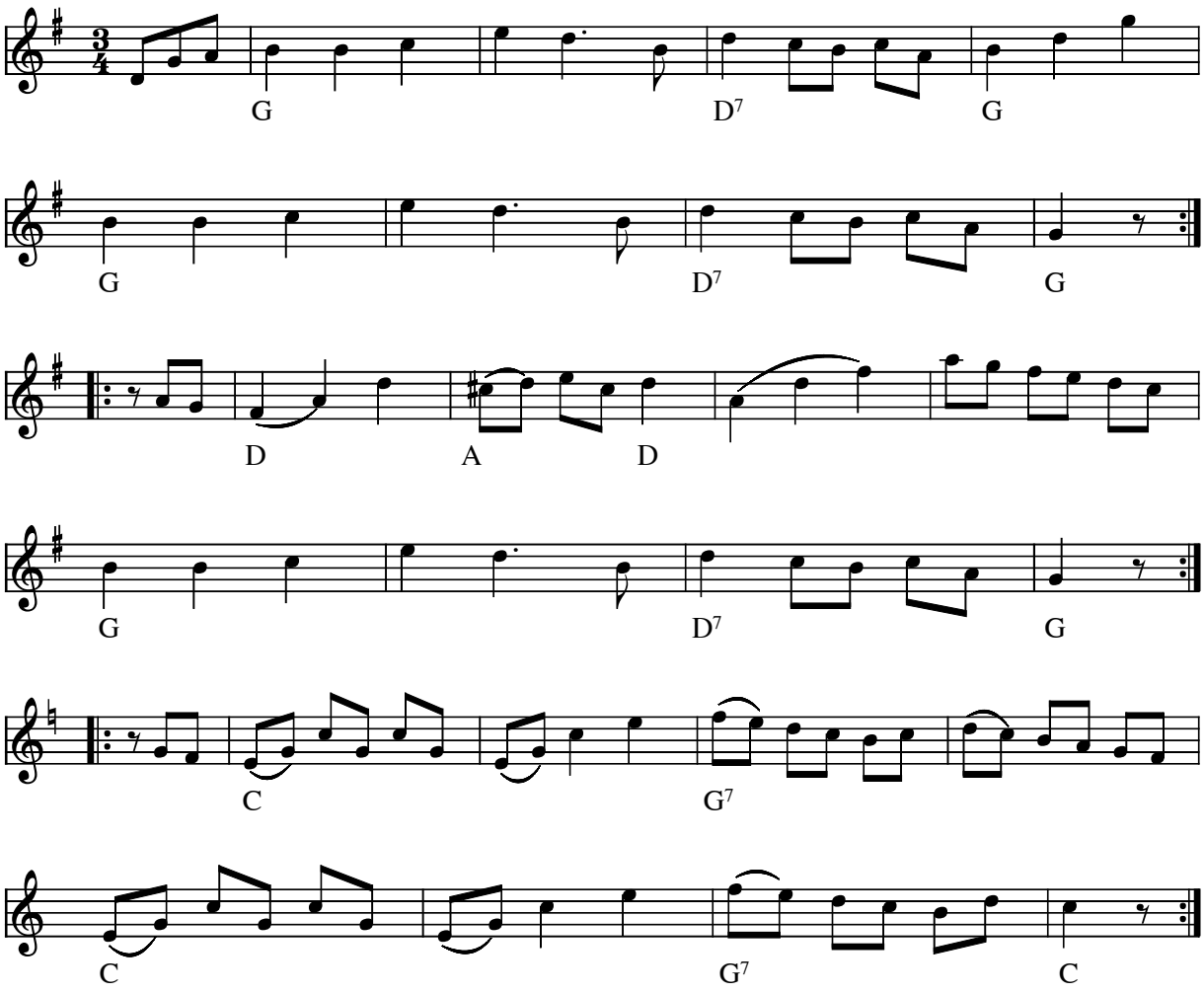

Kresten Nørgaards vals (DK)

Kilde: Bedstefaders spillebog
Node fra Folkets Hus Spillefolk: www.folketshus.dk (Filnavn: va-kresten, node og tekst sidst revideret 6/5-2003)

Kristianiavalsen

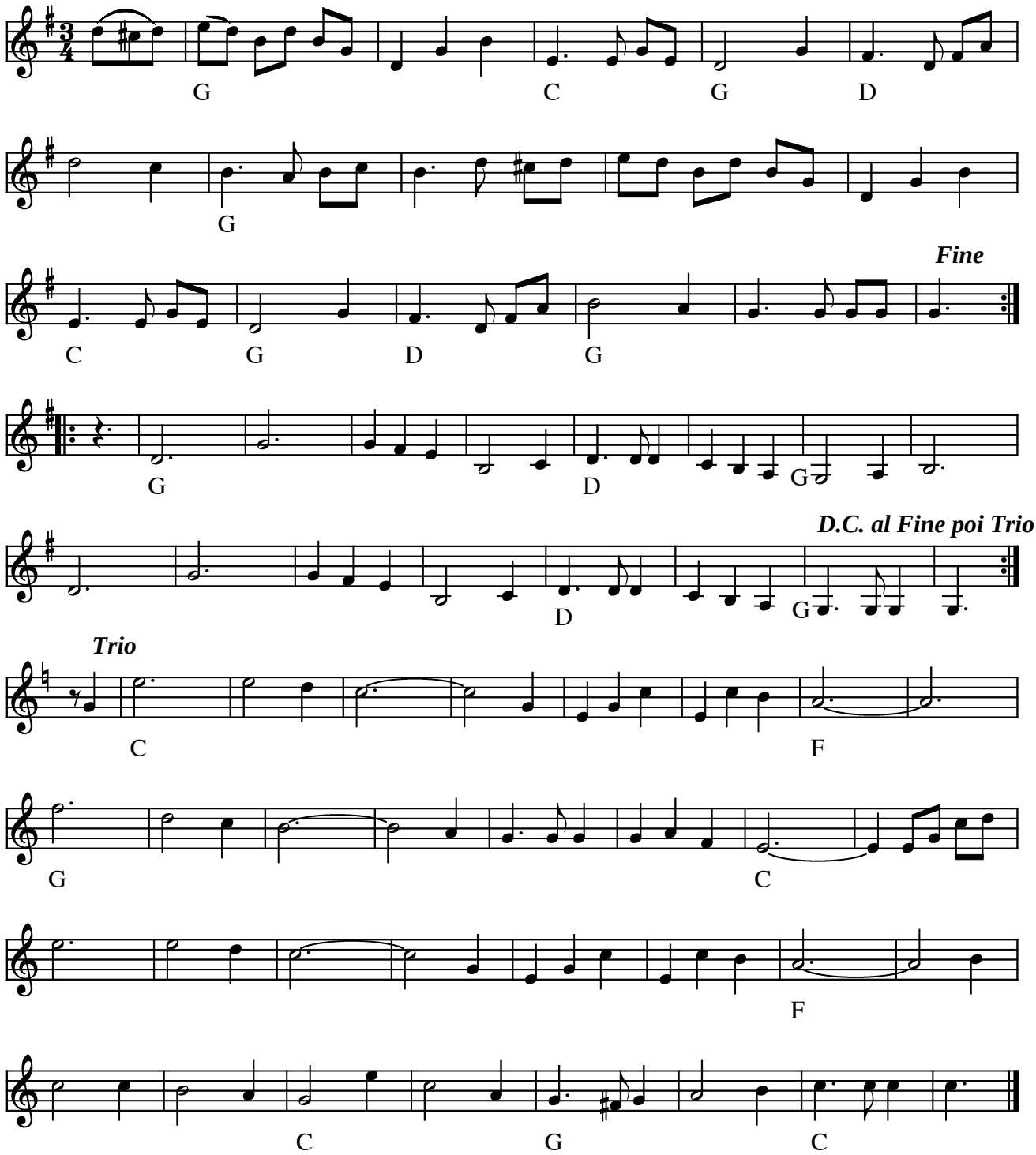

Kristiania valsen

Melodiens 2. reprise spilles på harmonika med basserne. Violinerne spiller den en oktav højere end noteret.

(Node fra Folkets Hus Spillefolk: www.folketshus.dk)

Vals efter Kristian Oskarsson

Jämtland

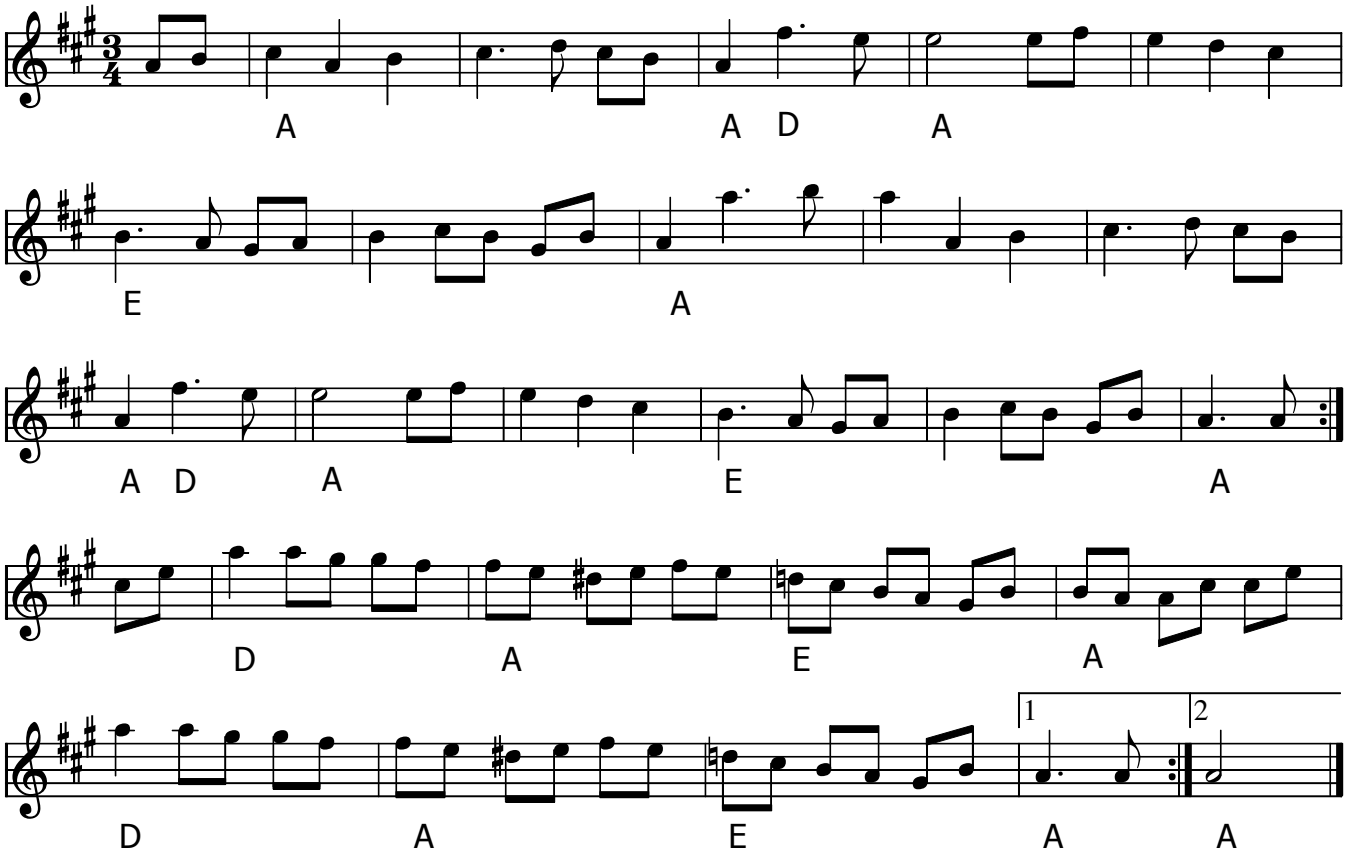

Vals efter Kristian Oskarsson (S) Jämtland

Vals från Jämtland efter Kristian Oskarsson, allmänt spelad i stora delar af Sverige.

Node fra Folkets Hus Spillefolk: www.spillefolk.dk (Filnavn: va-kristian, node sidst revideret 21/12-2016)

Vals efter Kungs-Otto Johansson

Voxtorp, Halland
fra August Ysenius' samling

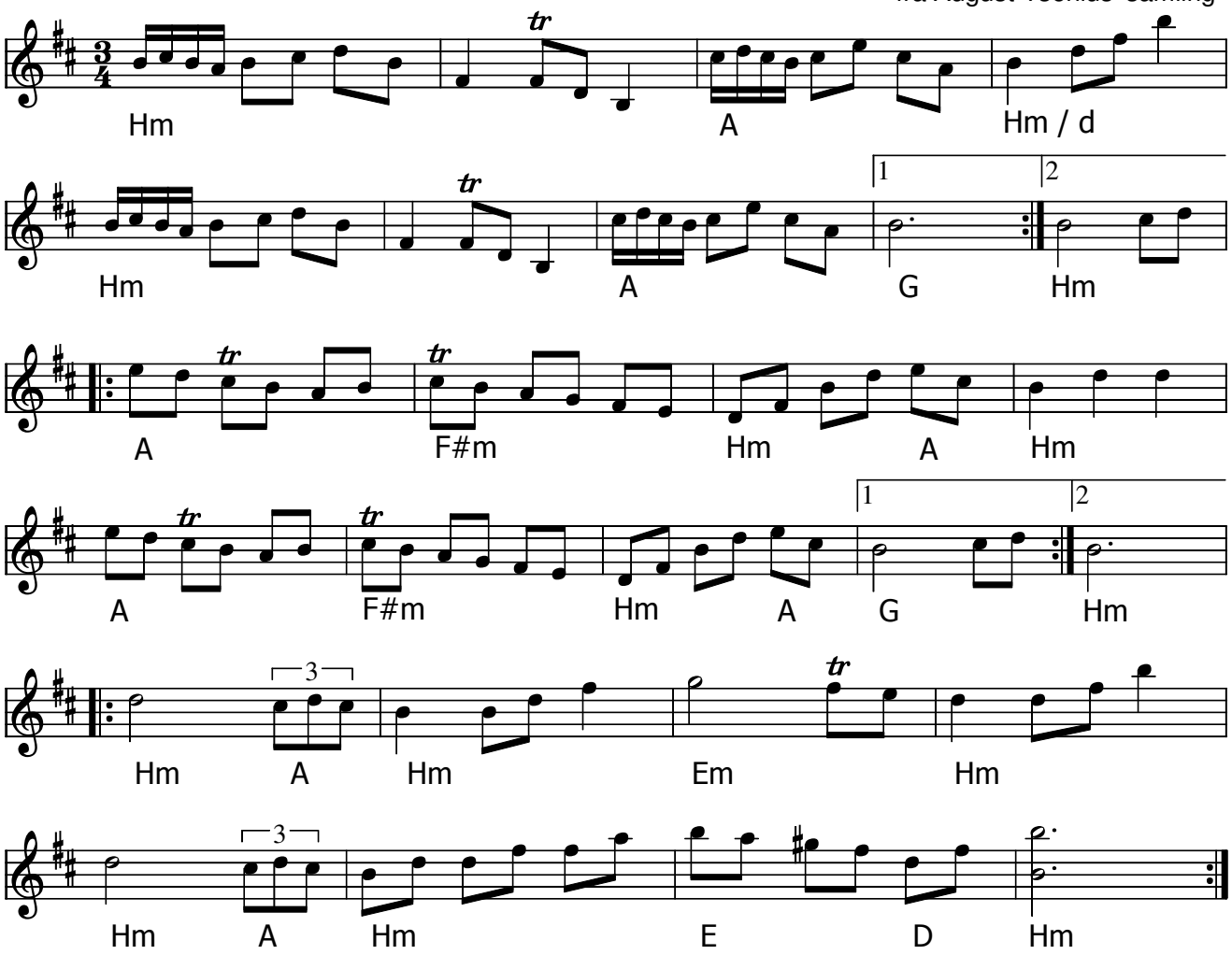

Vals efter Kungs-Otto Johansson (S)

- CD: Krogiga låtar och rakryggade spelmän från Markaryd – Peter och Jeanett Rousu (2015)
- CD: Bara för ros skull – Anders Svensson (2005)

Kilde: August Ysenius' samling (1877-1959)

Node fra Folkets Hus Spillefolk: www.spillefolk.dk (Filnavn: va-kungs, node sidst revideret 16/4-2017)

Kurts Vals

af Linda Mortensen 1990

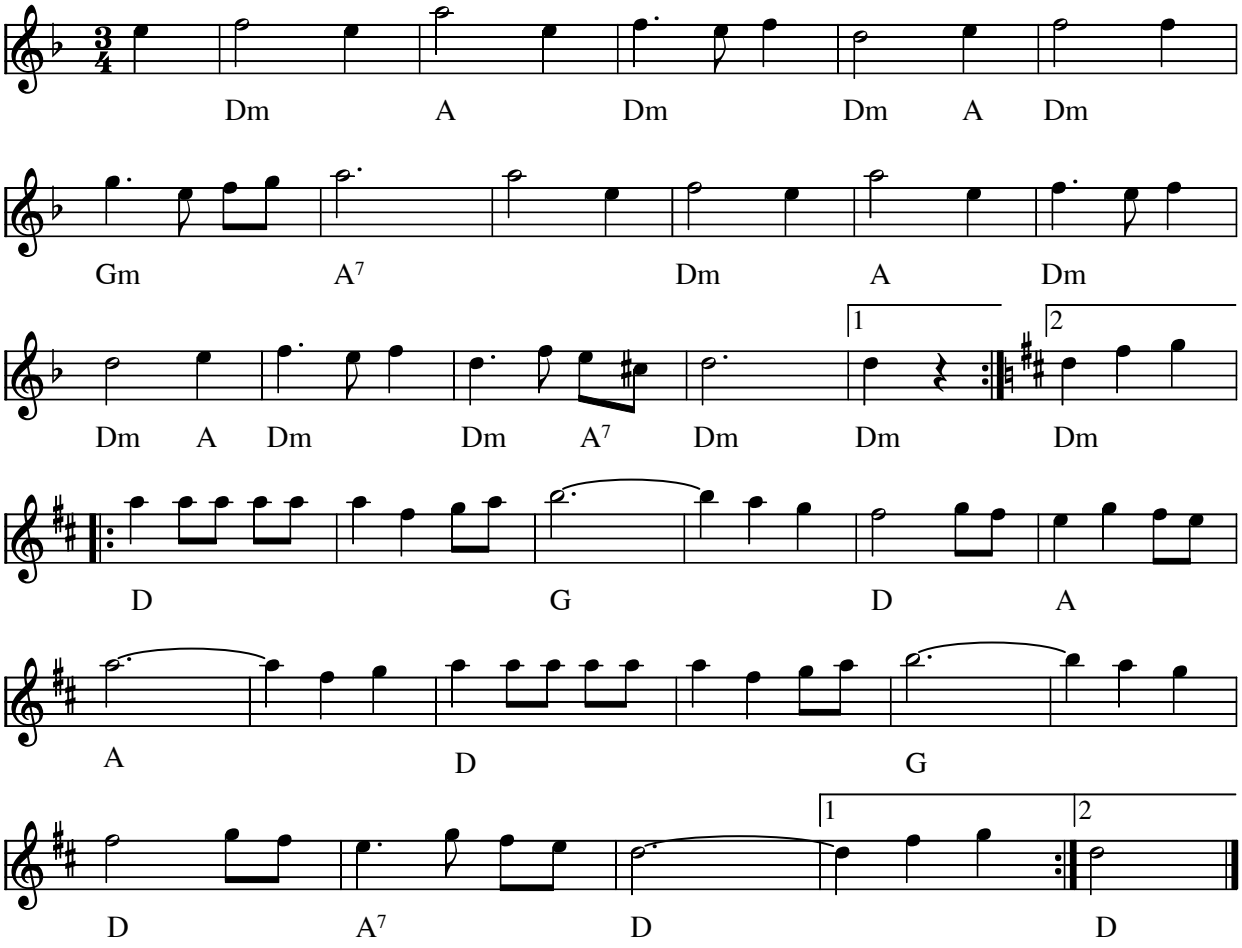

Kurts Vals (DK)af Linda Mortensen (1990)

Node fra Folkets Hus Spillefolk: www.spillefolk.dk (Filnavn: va-kurt, node sidst revideret 8/2-2011)

Kväservalsen

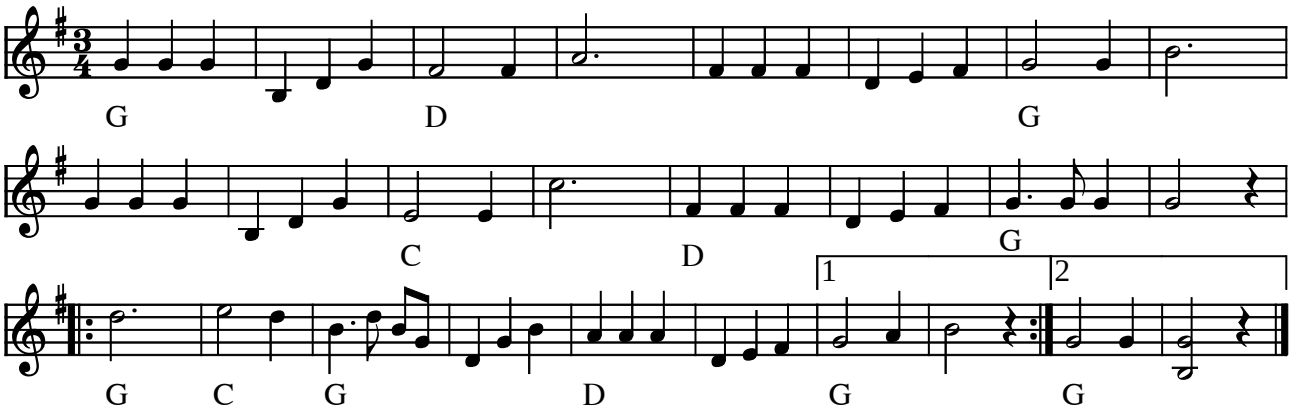

Kväservalsen (S)

(Node fra Folkets Hus Spillefolk: www.folketshus.dk)

Kædevals

Sydjylland

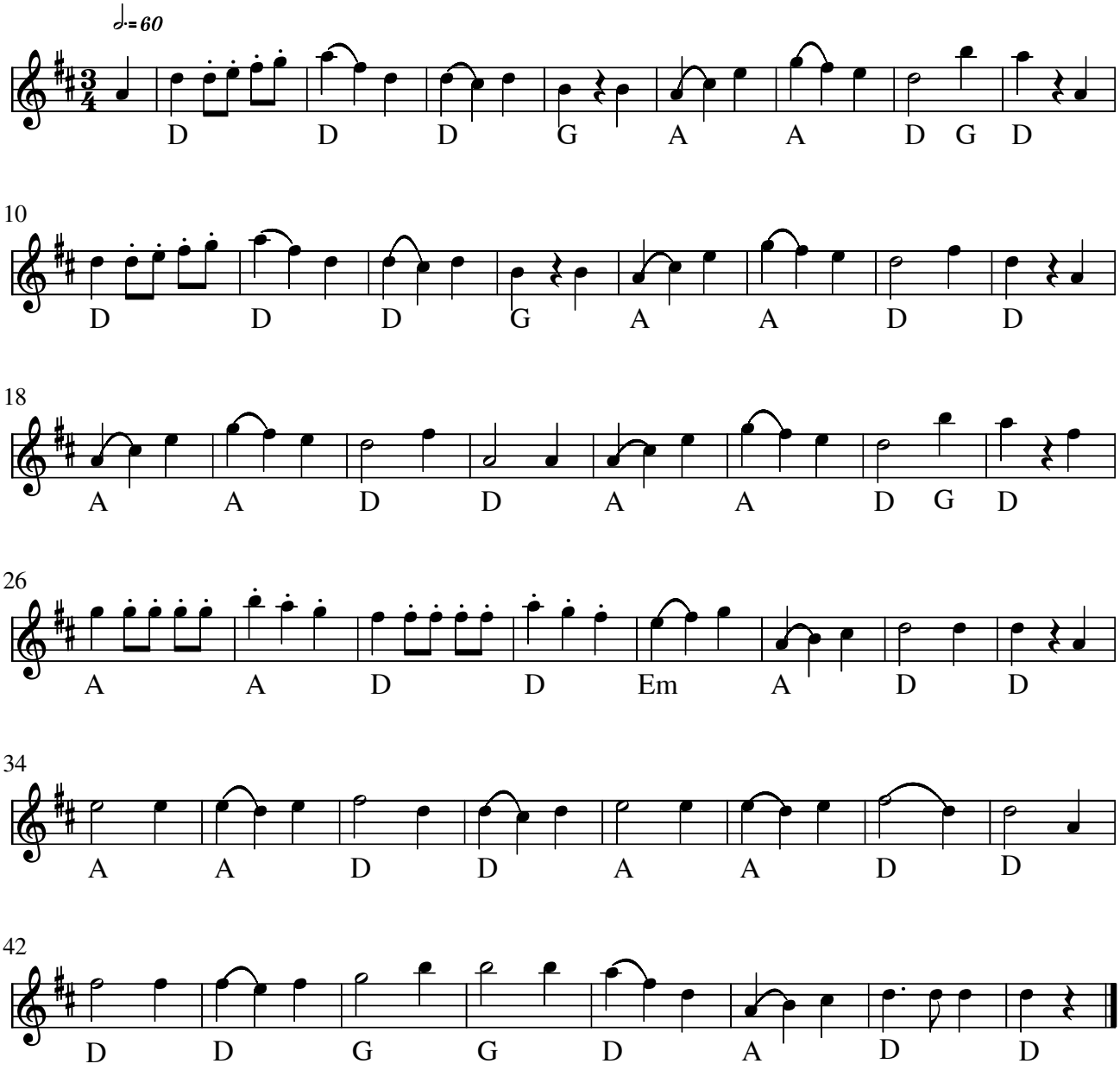

Kædevals (DK)

Kilde: 358 melodi no 146

Node fra Folkets Hus Spillefolk: www.spillefolk.dk (Filnavn: va-kzde, node sidst revideret 3/11-2012)

Vals til Kærlighed

Lone Nielsen

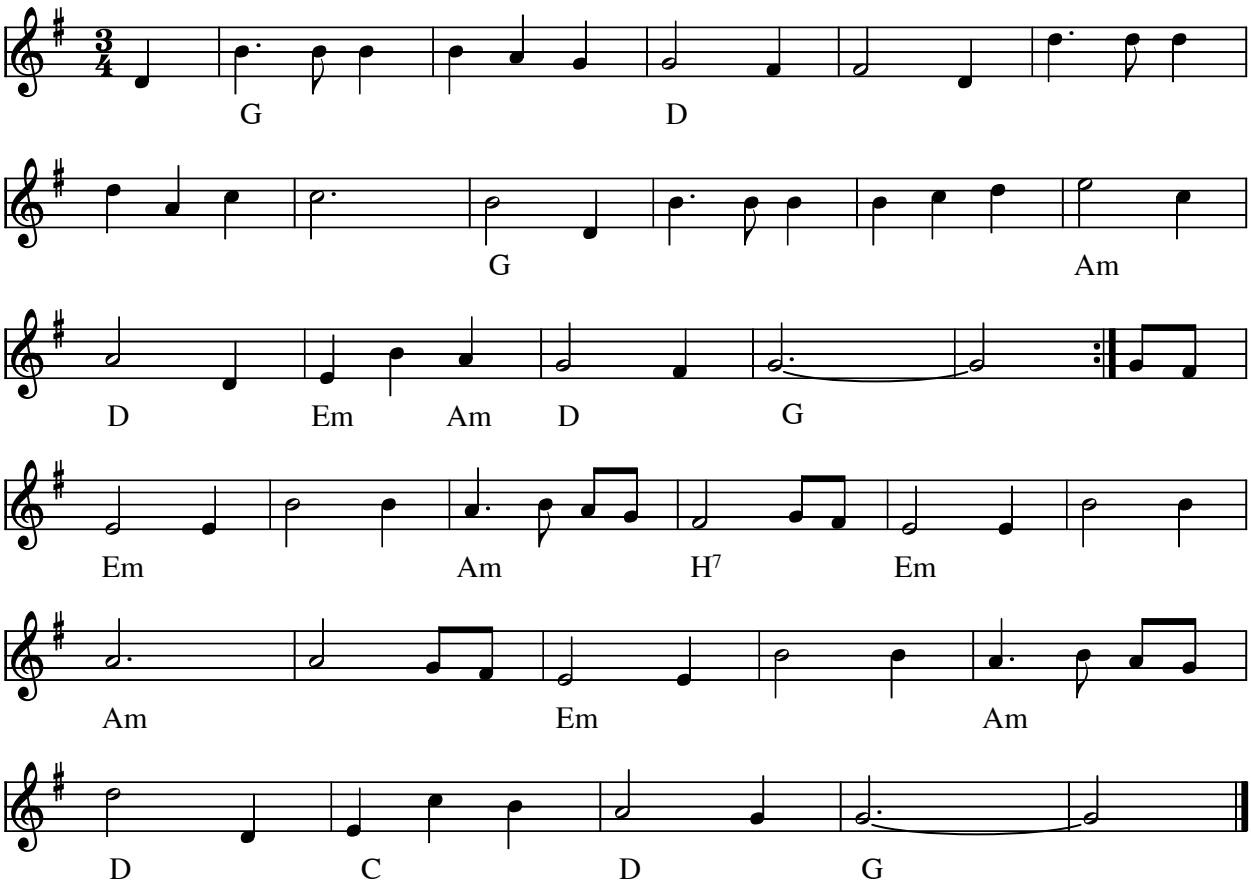

Vals til Kærlighed (DK) af Lone Nielsen, som spiller i Optimisterne i Roskilde.

Node fra Folkets Hus Spillefolk: www.folketshus.dk (Filnavn: va-kzzzrl, node sidst revideret 18/11-2010)

Labradorvalsen

Elin Andreasen

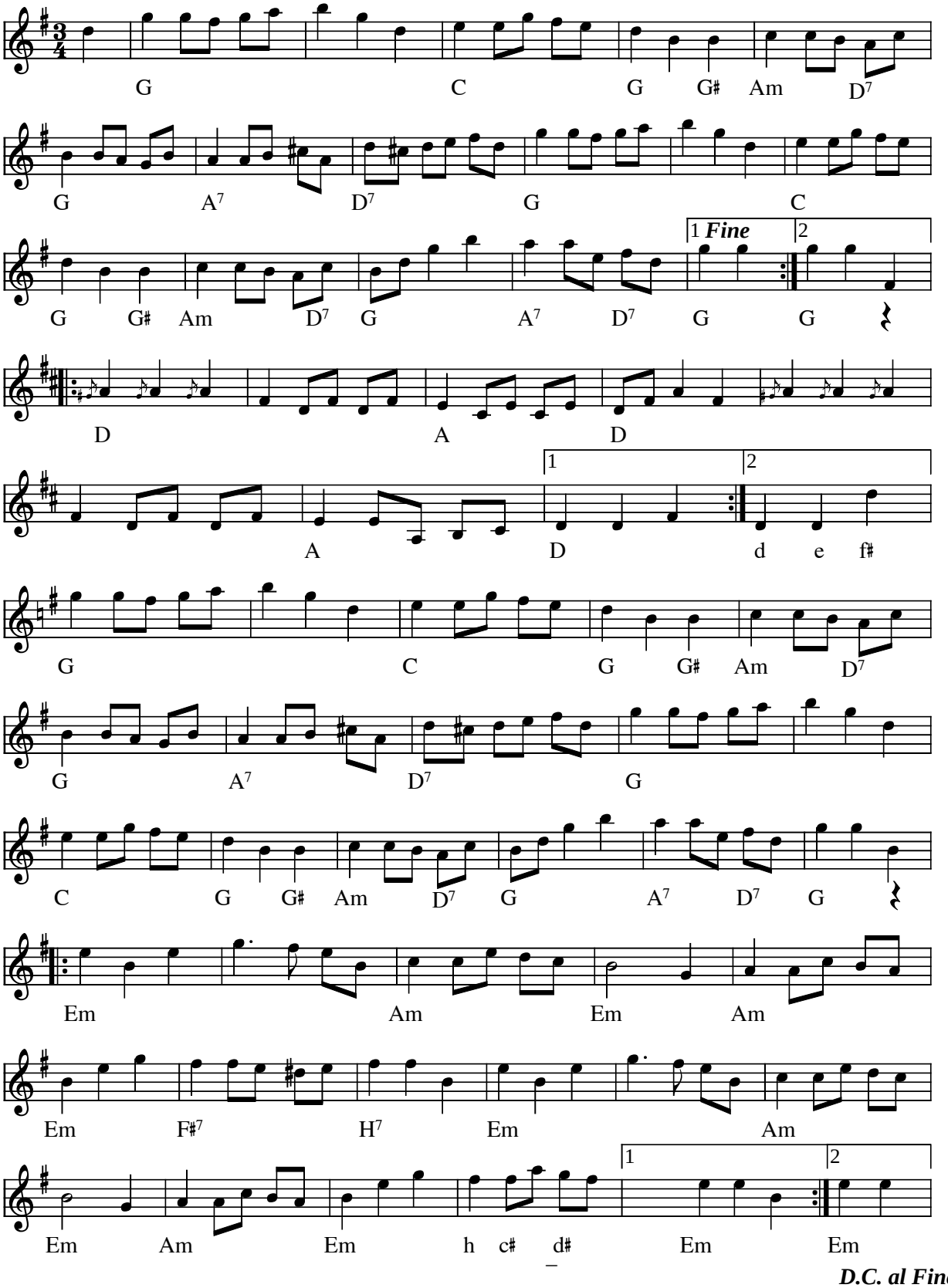

D.C. al Fine

Labradorvalsen af Elin Andreasen (DK) 2000

Kilde: Node fra komponisten
Node fra Folkets Hus Spillefolk: www.folketshus.dk (Filnavn: va-labrador, node og tekst sidst revideret 11/4-2003)

Lakansjö - valsen

av Arne Johansson

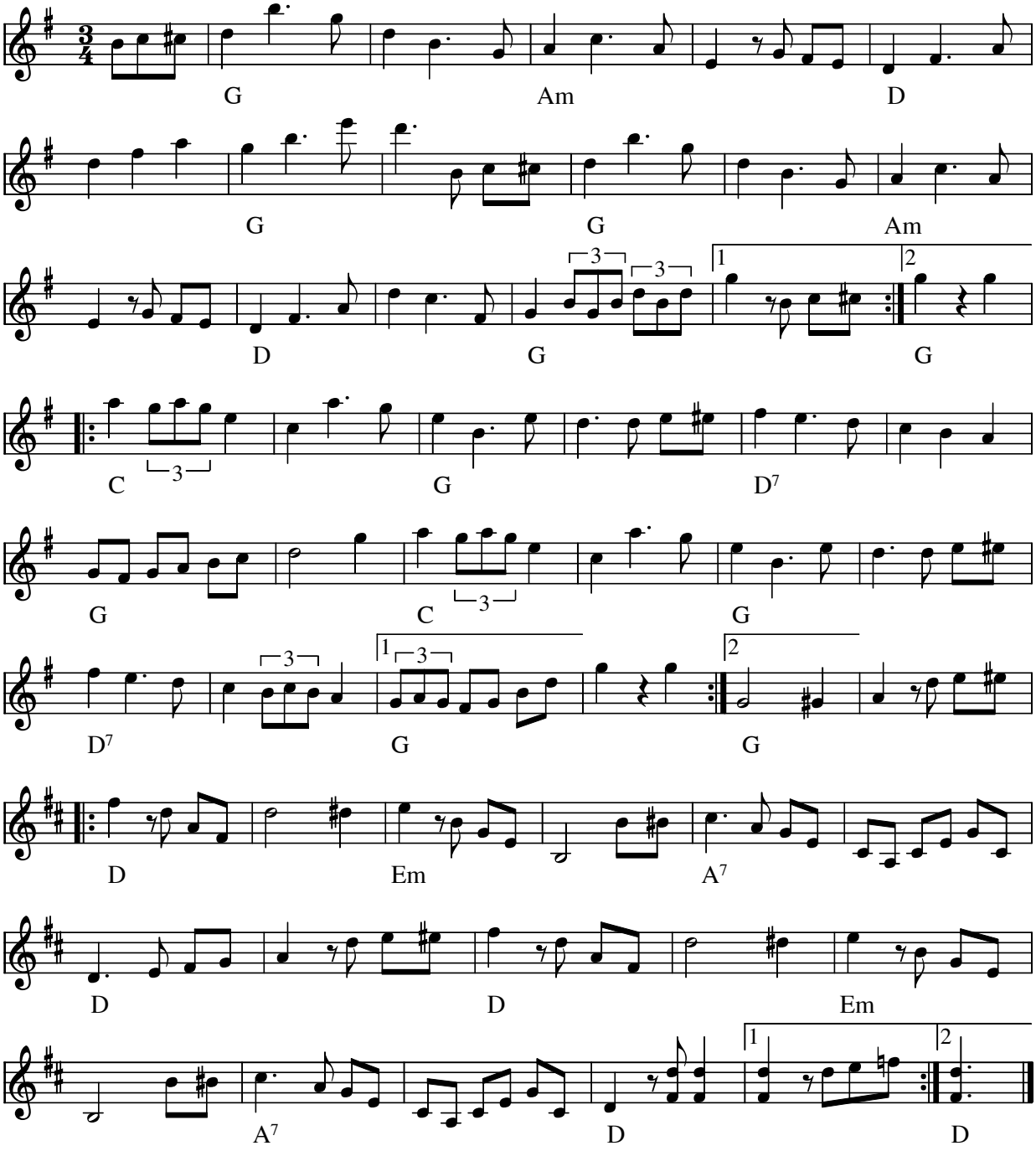

Lakansjö - valsen (S) af Arne Johansson, Vilhelmina, Västerbotten

Node fra Folkets Hus Spillefolk: www.spillefolk.dk (Filnavn: va-lakan, node sidst revideret 27/2-2011)

Vals fra Langeland

nr.671 fra "358"

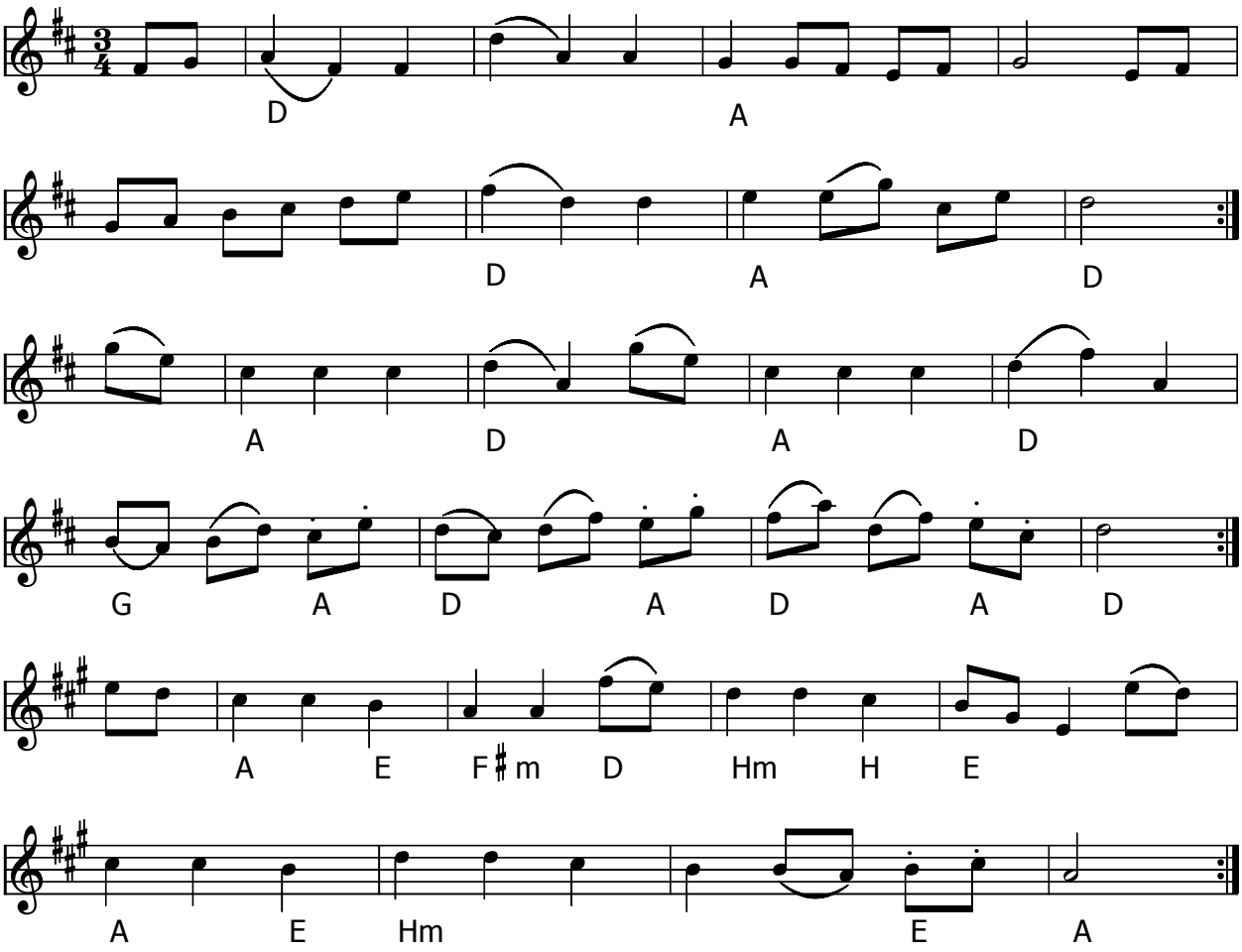

Vals fra Langeland (DK)

Node fra Folkets Hus Spillefolk: www.spillefolk.dk (Filnavn: va-langelan, node sidst revideret 17/2-2013)

Vals efter Lars Gullbrand

Dala-Järna

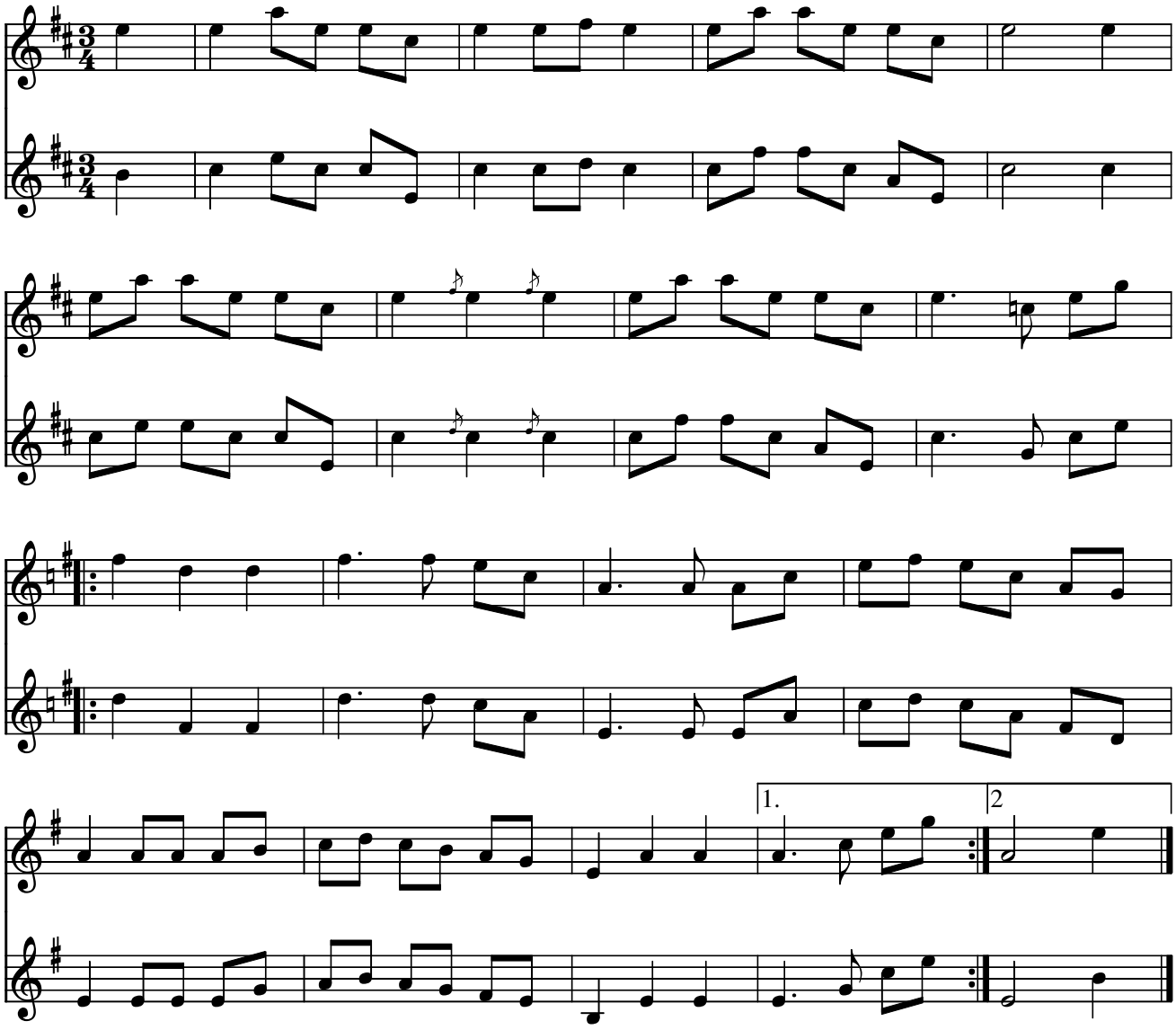

Vals efter Lars Gullbrand (S)

Lars Gullbrand var smed fra Dala-Järna. Han var en stor original og der gik en hel genre af historier omkring ham. Bl.a. hvordan han altid holdt op med at arbejde, når han fik besøg i smedjen; for ingen skulle lure ham smedekunsten af.

Indspillet på:

- CD: Den Ljusblå leken Anders Rosén & Jonas Åkerlund (KRCD-44 Hurv)

Node fra Folkets Hus Spillefolk: www.spillefolk.dk (Filnavn: va-larsgullbrand, Lavet 16/4-2009 og sidst revideret 16/7-2015)

Flere Egne: Västerdalarna, Dalarna,

Lars Hökpers vals

Lars Hökpers, Floda, Dalarna

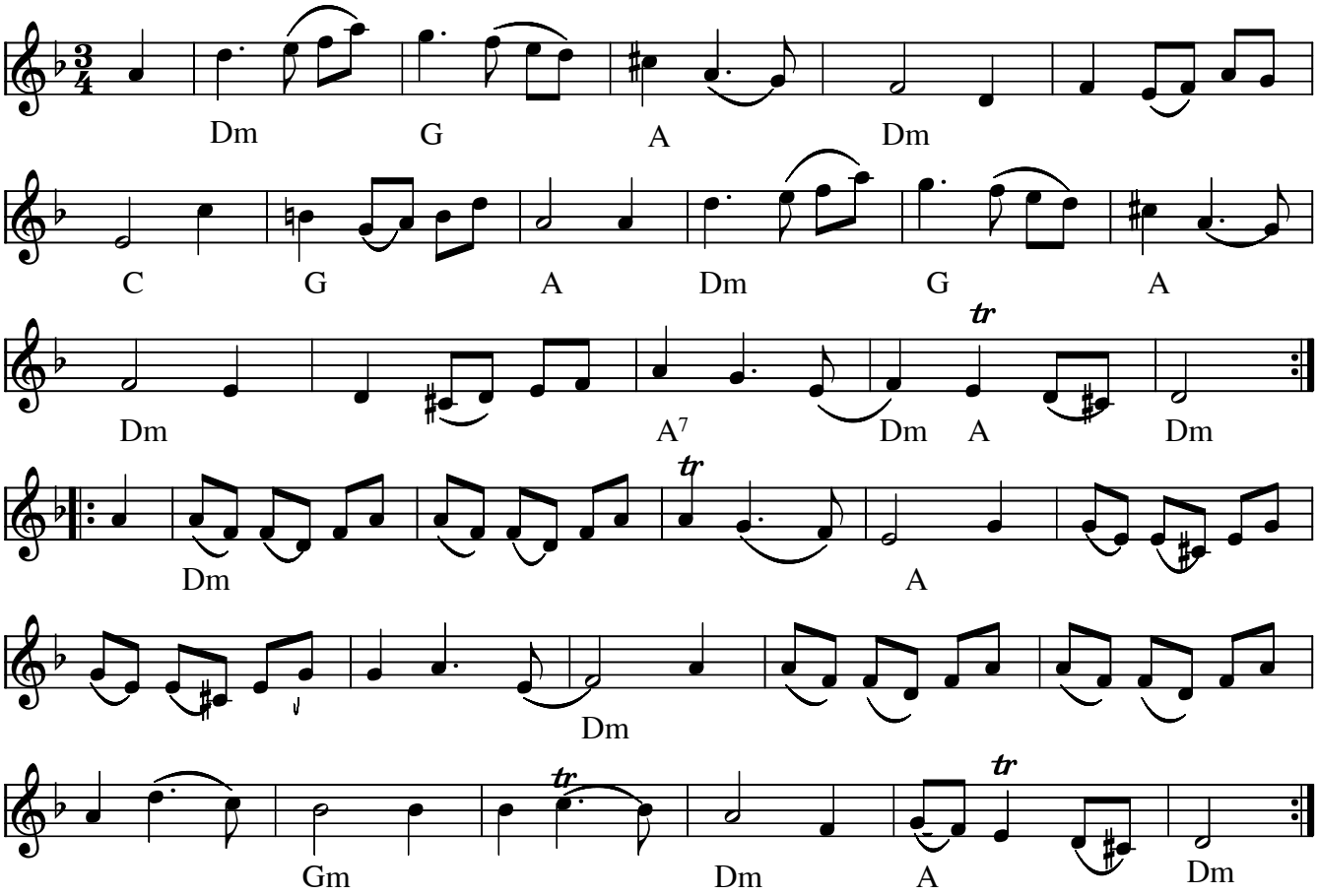

Lars Hökpers vals (S) af Lars Hökpers

Nedskrevet fra optagelse af Lars Hökpers under kursus i "Snöån" / DalaJärna 1981 af Allan Nilsson.
Dvs at den tidligere version er ændret i 4. sidste takt i 2. reprise til en punkteringsrytme.

Desuden er navnet ændret fra Höökpers til Hökpers.

Node fra Folkets Hus Spillefolk: www.spillefolk.dk (Filnavn: va-larsh, Lavet 3/12-2001 og sidst revideret 26/5-2016)

Vals e. Lasse Nilsson

eller Vals efter Lasse i Lyby

Lyby, Skåne

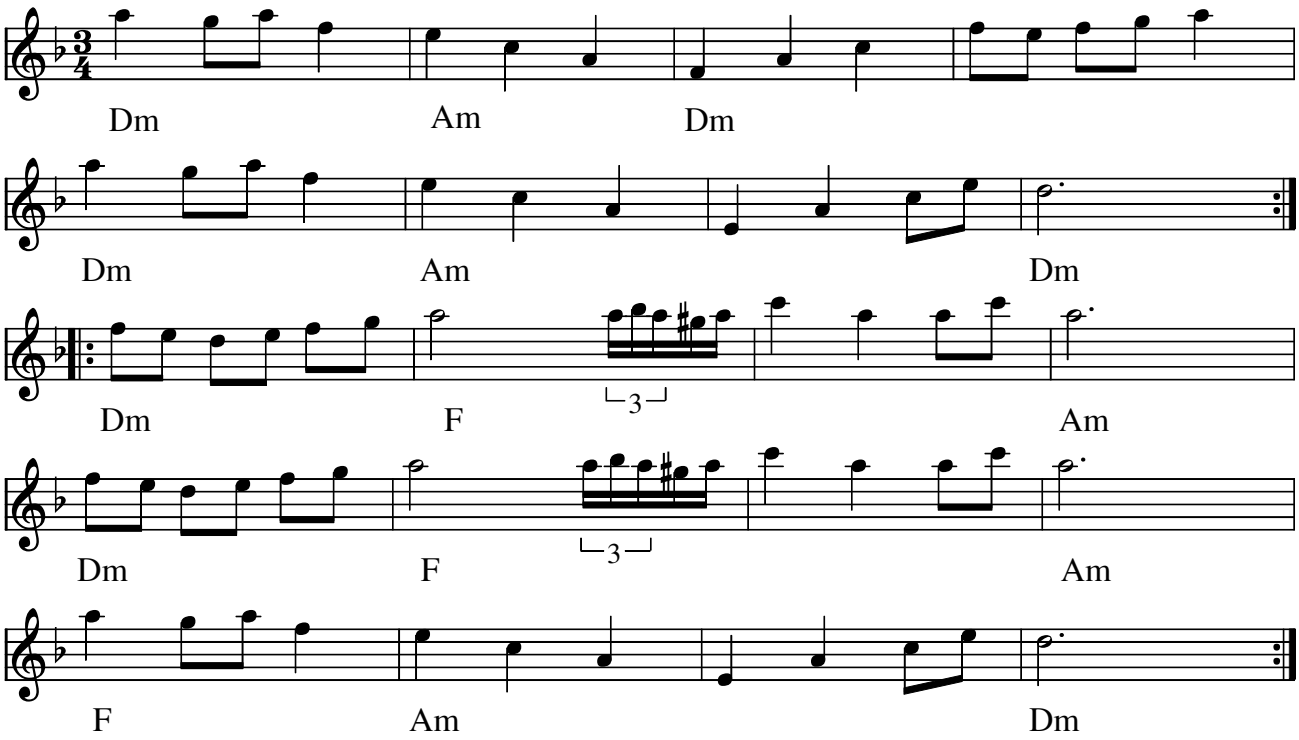

Vals e. Lasse Nilsson (1815-1899), Lyby, Skåne(S) SvL nr 1373

Node fra Folkets Hus Spillefolk: www.spillefolk.dk (Filnavn: va-lassen, Lavet 25/4-2005 og sidst revideret 11/7-2017)

Egn: Skåne,

Lejsme Per Vals

efter Herman Strømberg Sv. L. 811

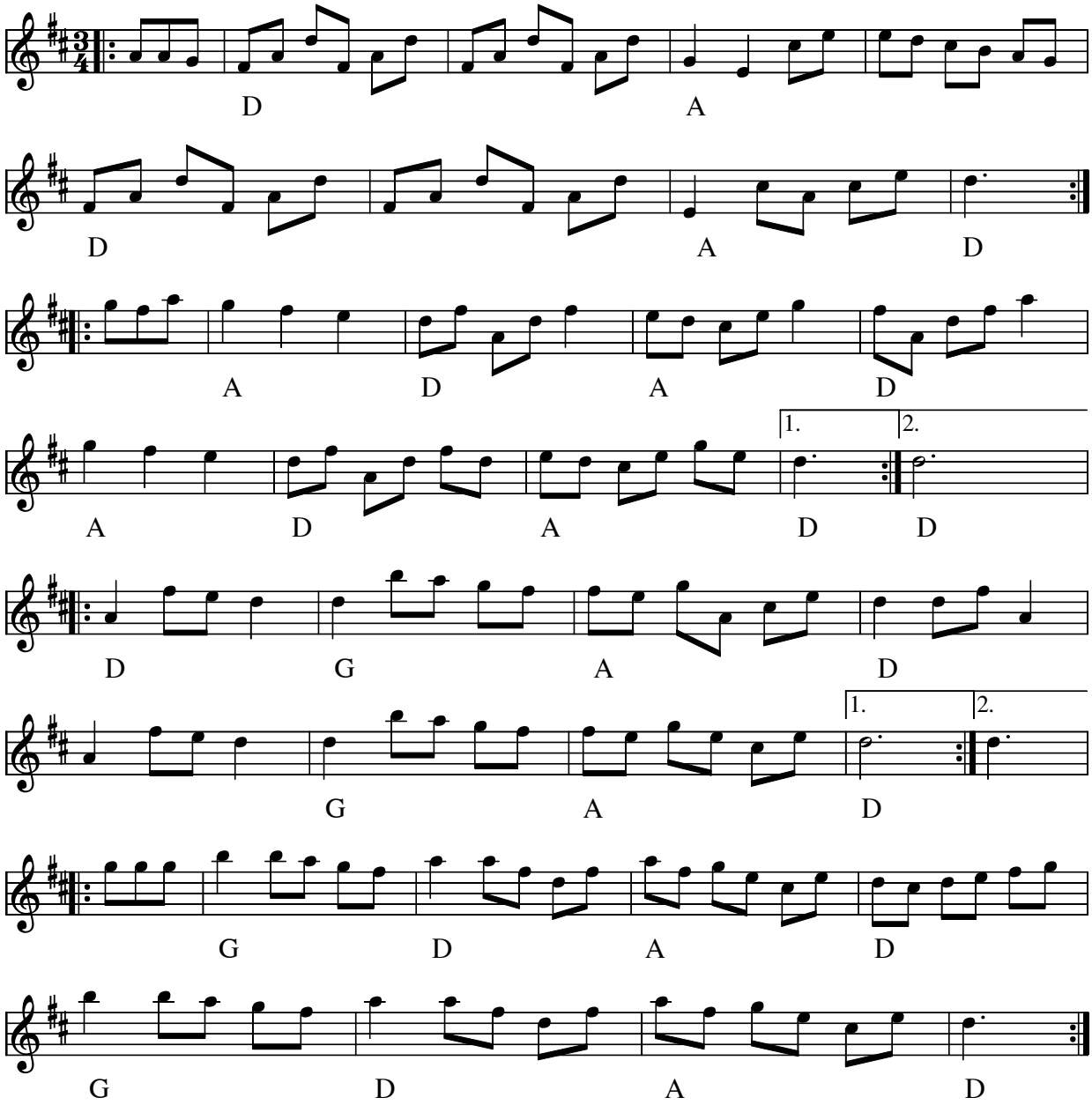

Lejsme Per Vals (S) Nummer 811 i Svenska Låtar från Dalarna (efter Herman Strömberg)

Indspillet på:

- CD: KURBITS Folkmusik från Dalarna Vol 1 DRO CD018
- CD:Giga GCD-30 Lejsmelåtar

Kilde: Nedskreven fra CD-en og Svenska Låtar (Ole Q)
Node fra Folkets Hus Spillefolk: www.spillefolk.dk (Filnavn: va-lejsme2, node sidst revideret 1/1-2011)

Flere Egne: Västerdalarna, Dalarna,

Les Mysteres de Paris

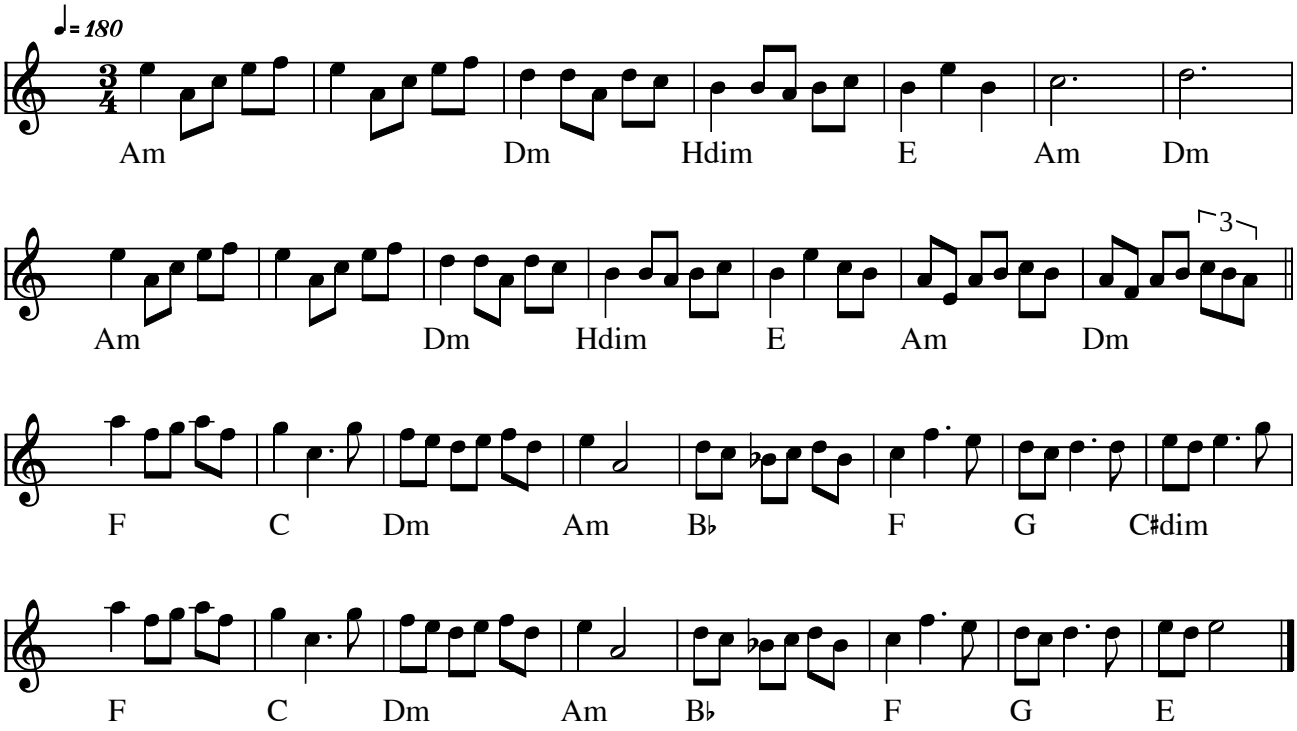

Les Mysteres de Paris (vals) (F)

Kilde: Nodeblad fra FH ungdomsgruppe
Node fra Folkets Hus Spillefolk: www.folketshus.dk (Filnavn: va-lesmys, tekst sidst revideret 27/2-2005)

Valsen til Lilian

Svend Aage Larsen
Vennebjerg

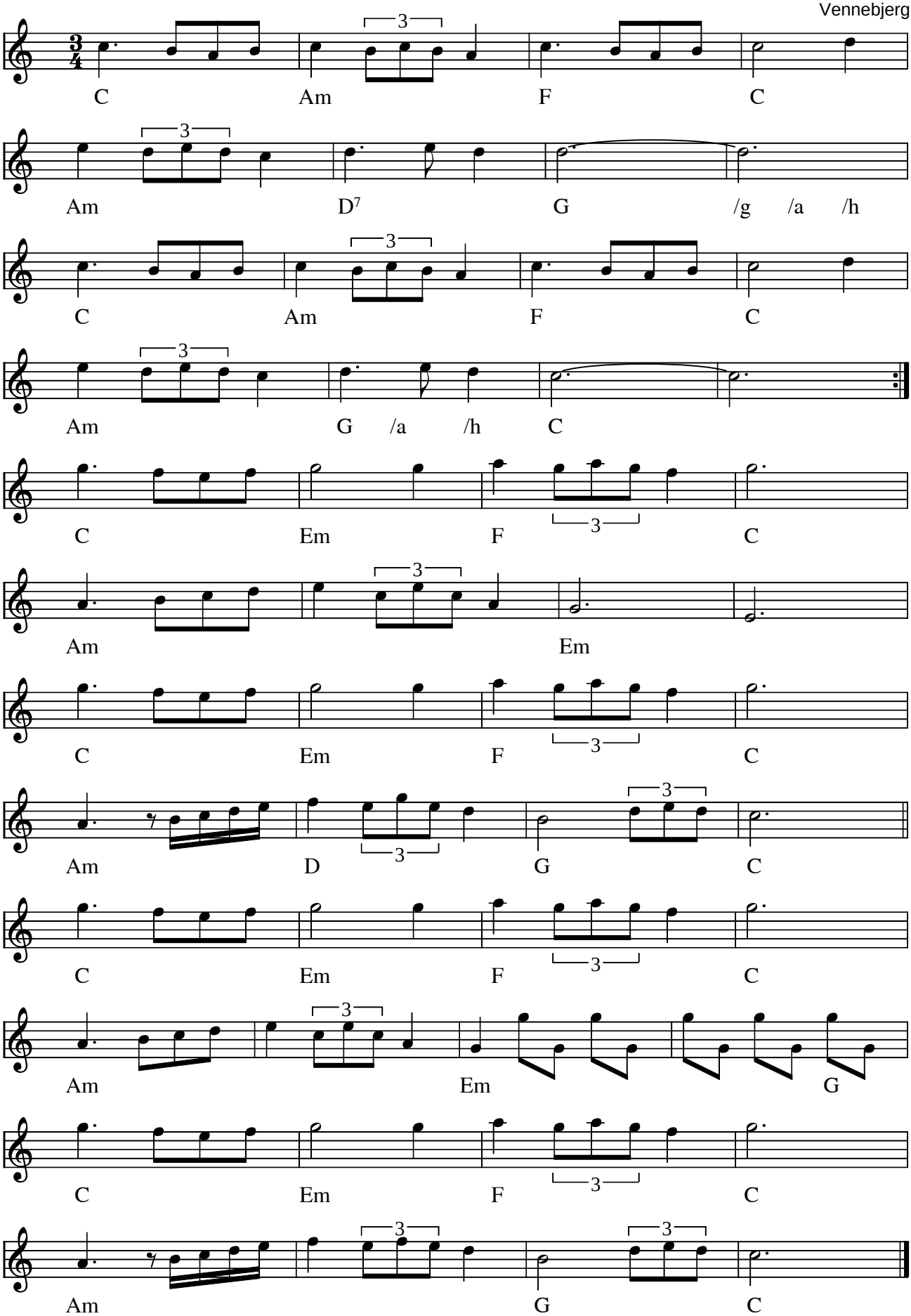

Valsen til Lilian af Svend Aage Larsen, Vennebjerg (DK)

Kilde: Node fra komponisten (via Sven Klink)
Node fra Folkets Hus Spillefolk: www.folketshus.dk (Filnavn: va-lilian, node og tekst sidst revideret 6/1-2007)

Lille Thomas Christians Vals

Thomas Thomsen 1991

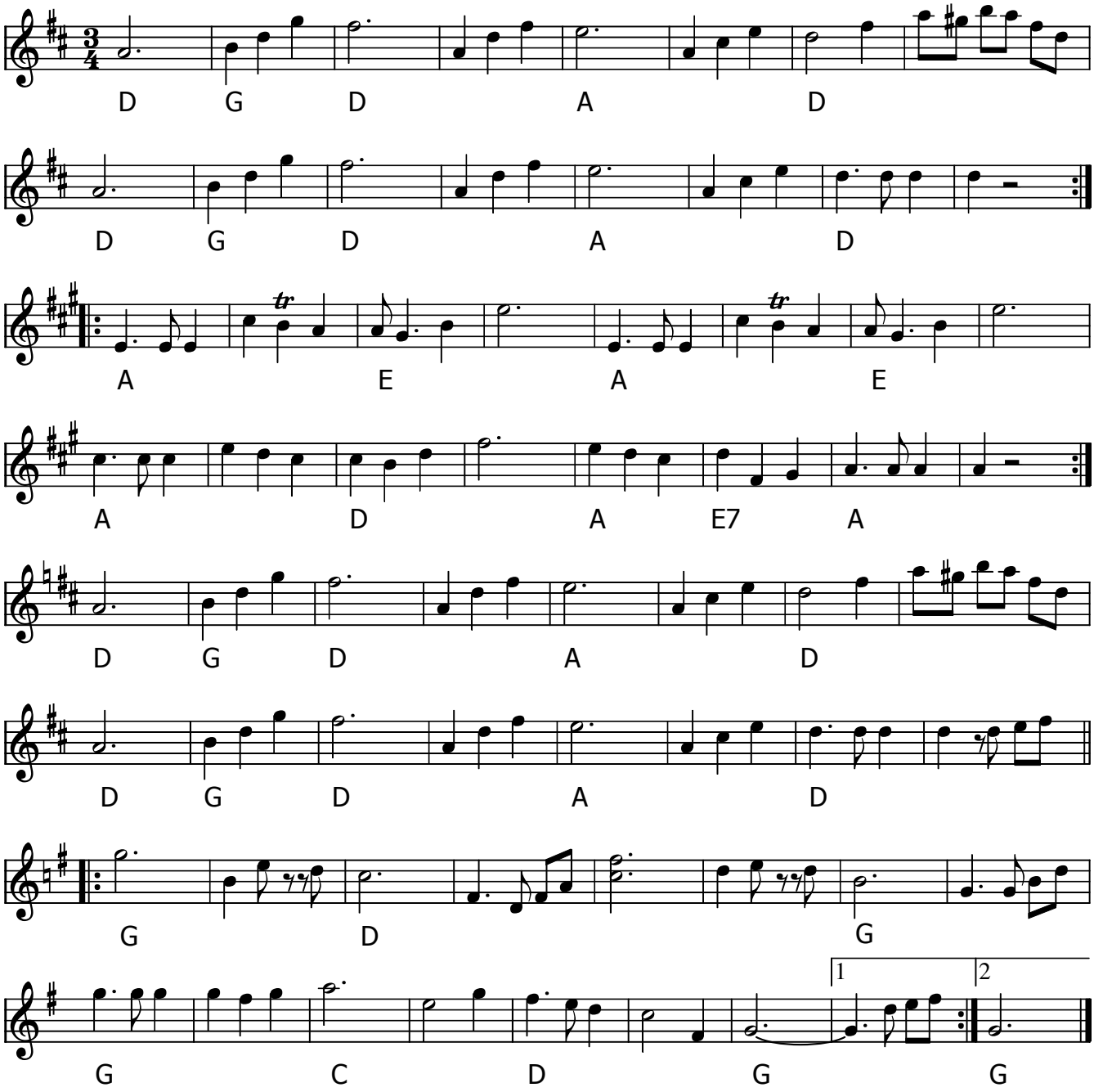

Lille Thomas Christians Vals (DK) af Thomas Thomsen, Hostebro

Kilde: Sindbilleder - En bog om spillemanden Thomas Thomsen (1992)

Node fra Folkets Hus Spillefolk: www.spillefolk.dk (Filnavn: va-lillethomas, node sidst revideret 12/2-2017)

Vals e. Lindblad

Gästrikland

e. "Järngänget"

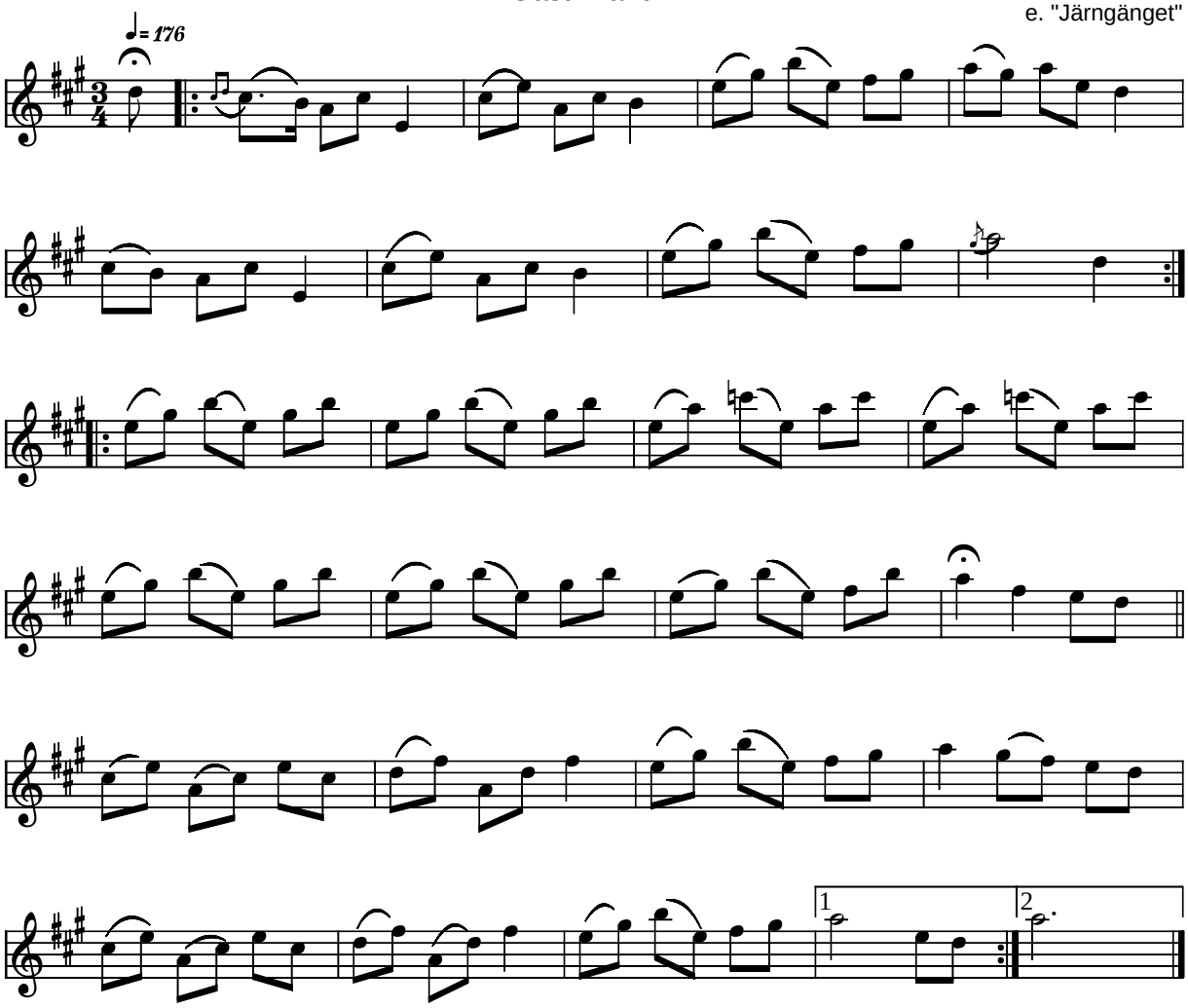

Vals e. Lindblad Gästrikland (S)

Karl Lindblad (1853 - 1912) videregav melodien til Gustav Jernberg (1881 - 1964)
Gruppen "Järngänget" videregav den under en workshop på Nørrebro Spilletræf 2001 (med små ændringer ift. originaloptegnelsen)
Hvis man betoner E-erne i 2. reprises første halvdel opnås en "2-mod-3" rytme.
De kalder den også for "Gnällvalsen" *(gnäll: pive, jamre)*

Kilde: Sven Ahlbäcks optegnelse i bogen "Jernbergslåtar" nr. 106
Node fra Folkets Hus Spillefolk: www.folketshus.dk (Filnavn: va-lindb, tekst sidst revideret 31/5-2004)

Livet i Finnskogarna

vals

Trad.

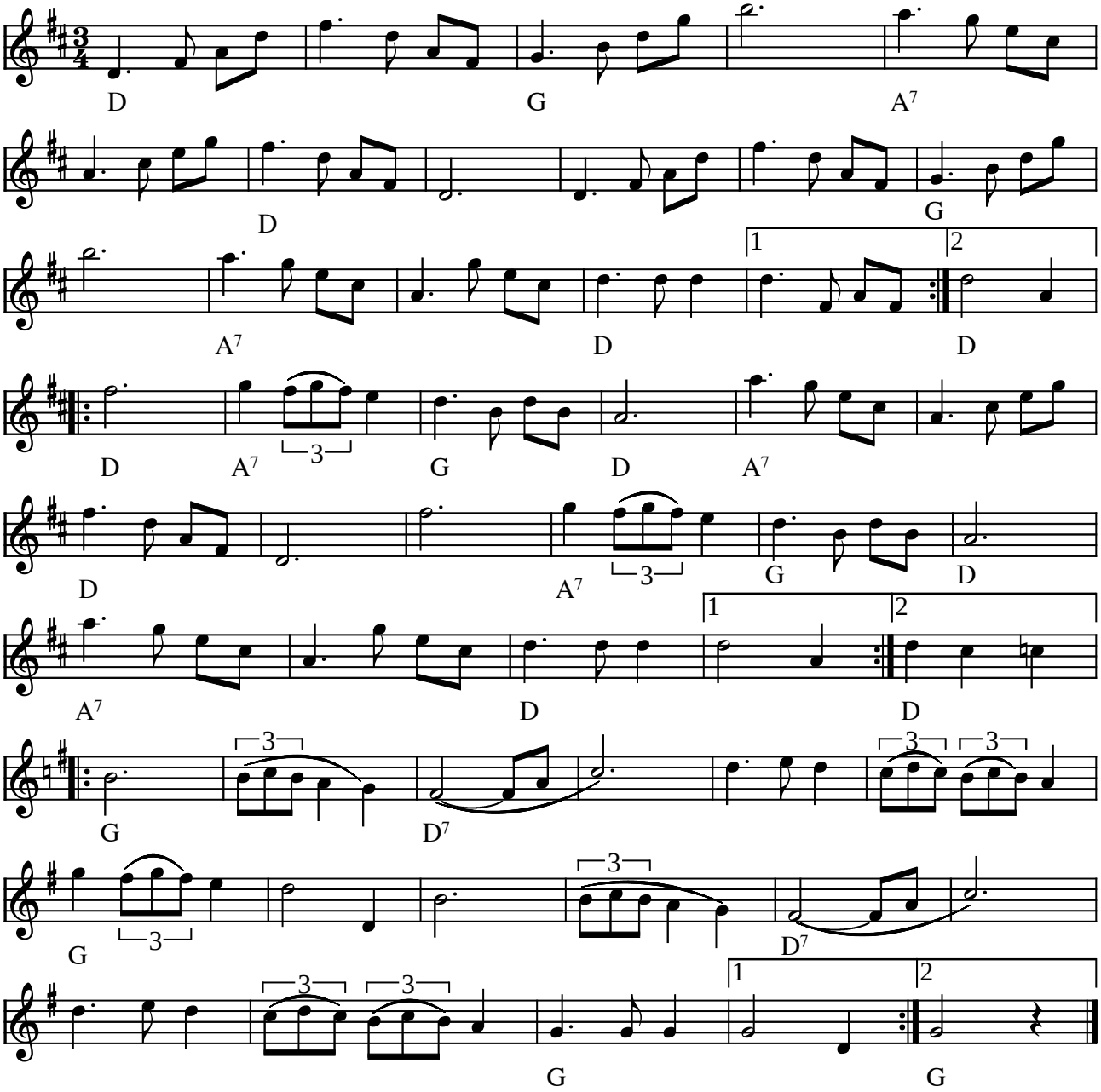

Livet i Finnskogarna (vals) (S)

Følgende er fundet på en norsk web-side:
Livet i Finnskogarna" var Jularbos kjenningsmelodi i hele hans artist- karriere, så det vakte derfor oppsikt da det i 1962 ble kjent at valsen ikke var komponert av Jularbo. Under et møte med det svenske STIM, (som forvalter opphavsrettigheter), kom det fram at Jularbo hadde hørt valsen spilt av en ung spillemann omkring året 1910. Mannen var død for lenge siden så de ble derfor enige om at "Livet i Finnskogarna" er en tradisjonell vals.

Node fra Folkets Hus Spillefolk: www.folketshus.dk (Filnavn: va-livet, node og tekst sidst revideret 5/11-2002)

Livsglædens Vals

Jørgen Sten Andersen

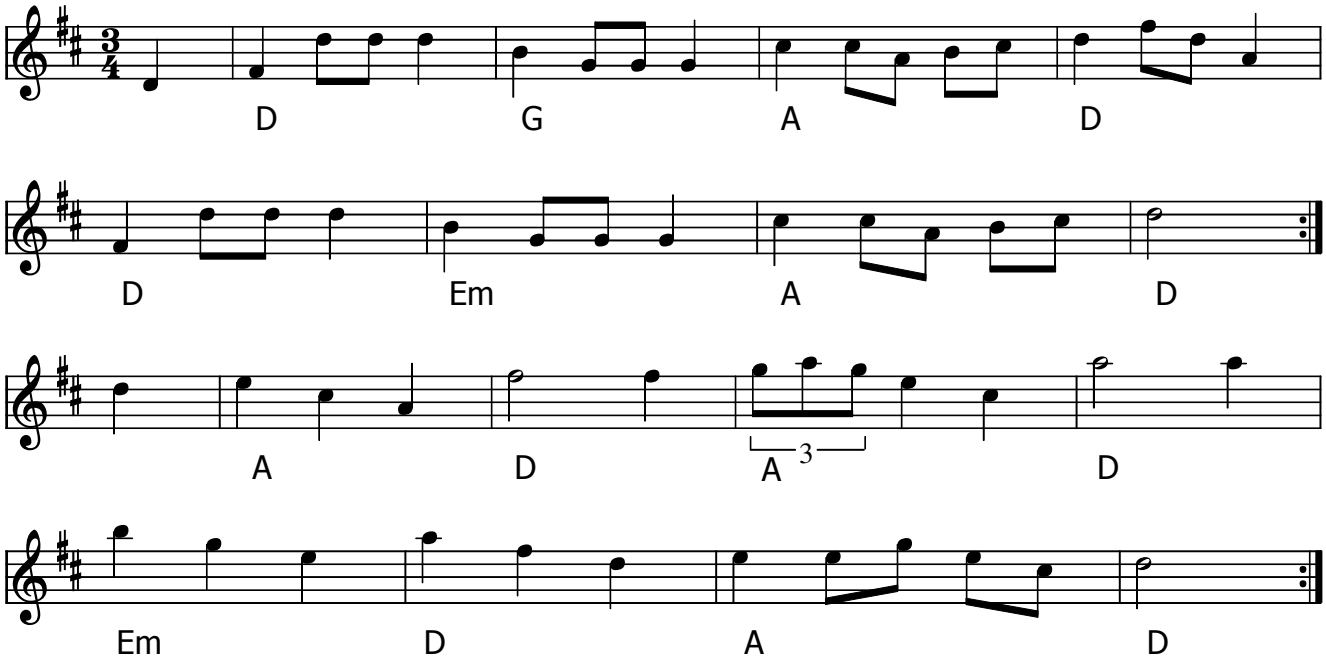

Livsglædens Vals (DK) af Jørgen Sten Andersen

Node fra Folkets Hus Spillefolk: www.spillefolk.dk (Filnavn: va-livsglzden, node sidst revideret 12/6-2017)

Vals fra Lom

e. Bill McChesney

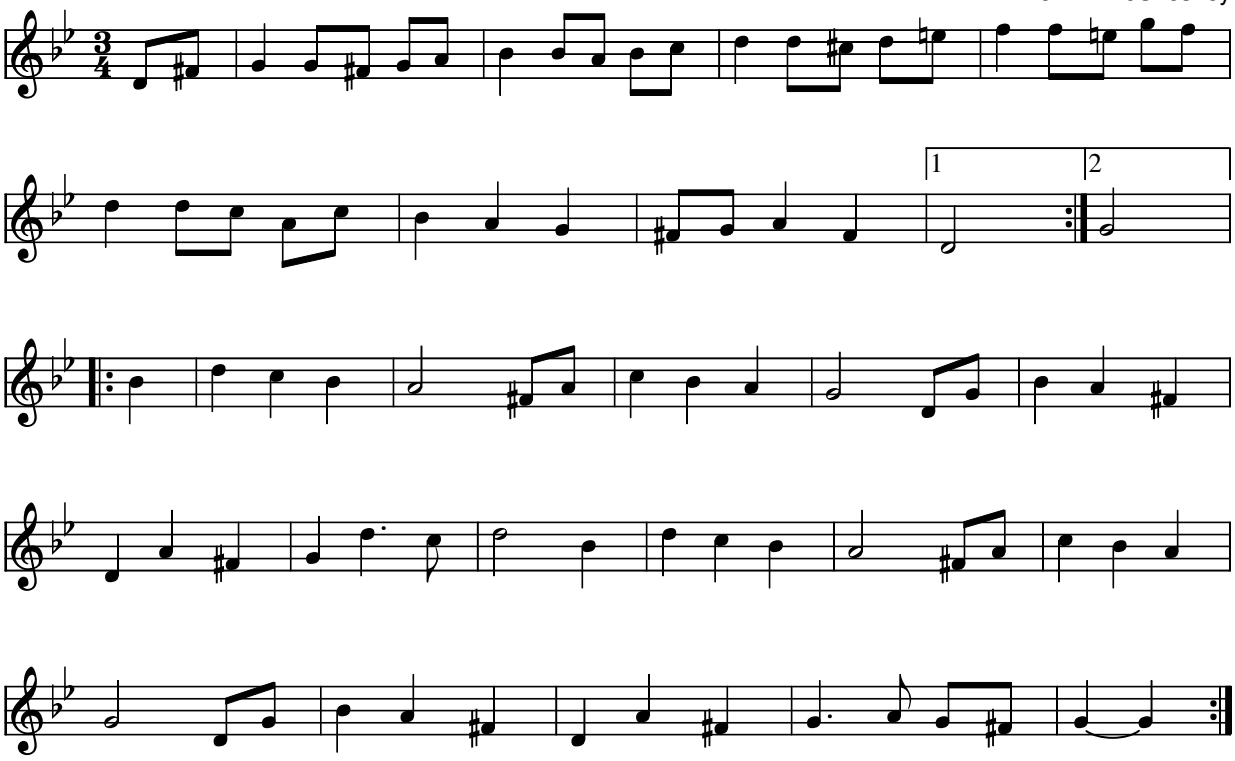

Vals fra Lom e. Bill McChesney(S)

Kilde: Nodeblad fra Ole Søgård vinterkursus medio '80'erne

Node fra Folkets Hus Spillefolk: www.folketshus.dk (Filnavn: va-lom, node sidst revideret 21/6-2010)

Med Ludvig i Sekken

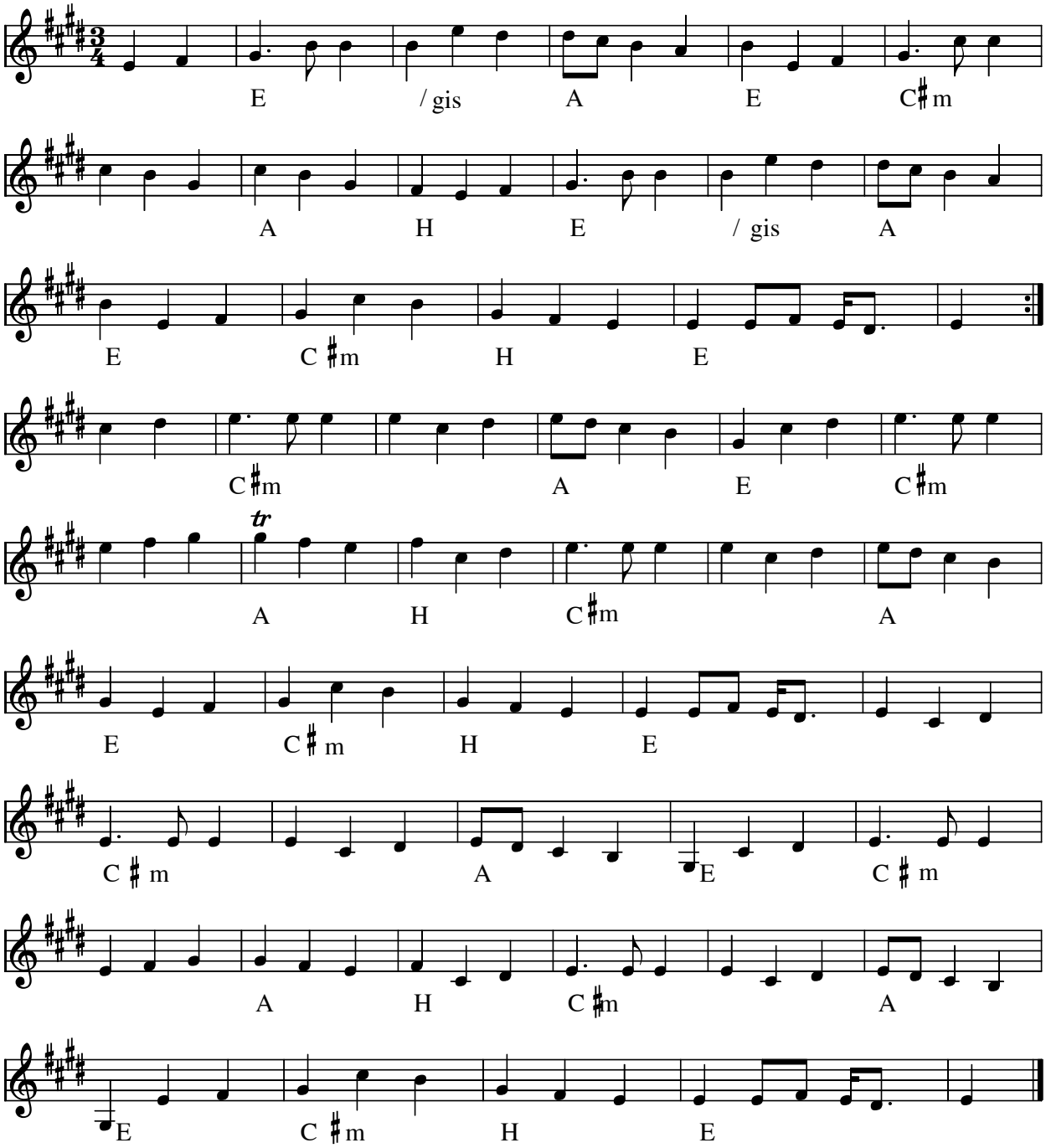

Med Ludvig i Sekken (N)

- CD: Askerladden - Full OppLadding (ASKCD 2006)

Node fra Folkets Hus Spillefolk: www.spillefolk.dk (Filnavn: va-ludv, node sidst revideret 16/10-2012)

Lyckovalsen

(Lykkevalsen)

Ellika Frisell

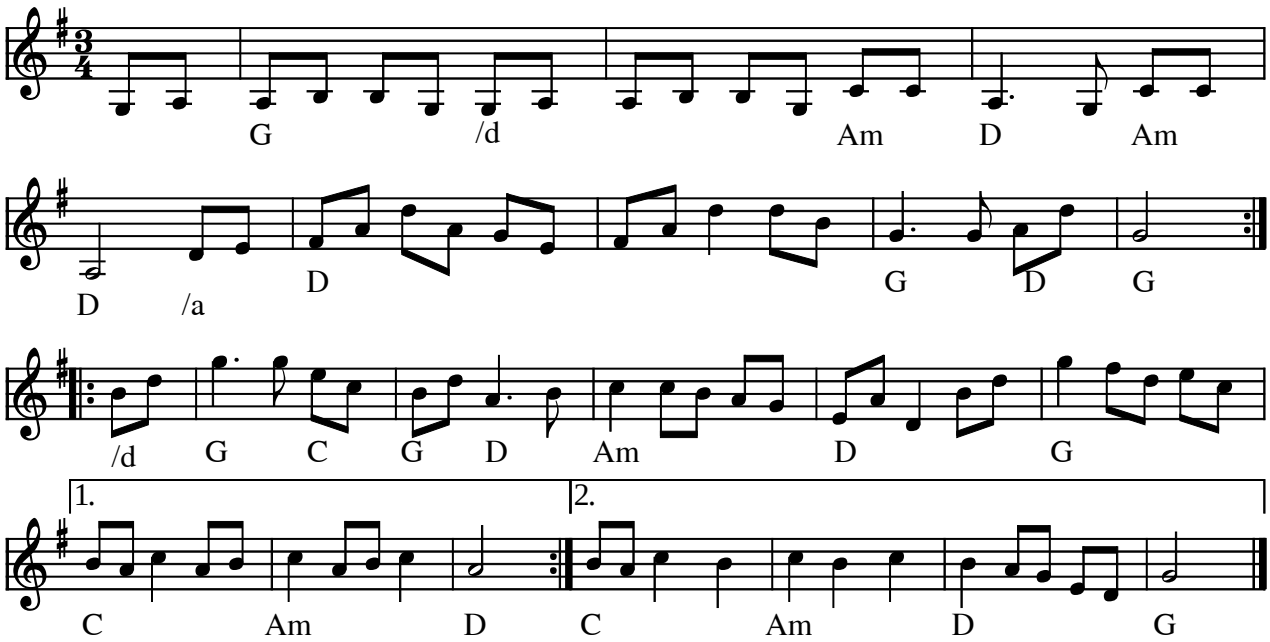

Lyckovalsen af Ellika Frisell (S)

1. gennemspilning af "Lyckovalsen" fra Filarfolkets CD er indspillet solo og er brugt som udgangspunkt for denne udgave; efterhånden som de forskellige instrumenter kommer på, ændrer melodien sig en smule forskellige steder.
Nedskrevet november 1999 af Janet Vahl og erstatter tidligere udgave er på siden.

Indspillet på:

- CD: Filarfolket "Vintervals"
- CD: Bengan: Dragspela (StartKlart Records SKRCD-44 1996)

(Node fra Folkets Hus Spillefolk: www.folketshus.dk)

Lyø brudevals

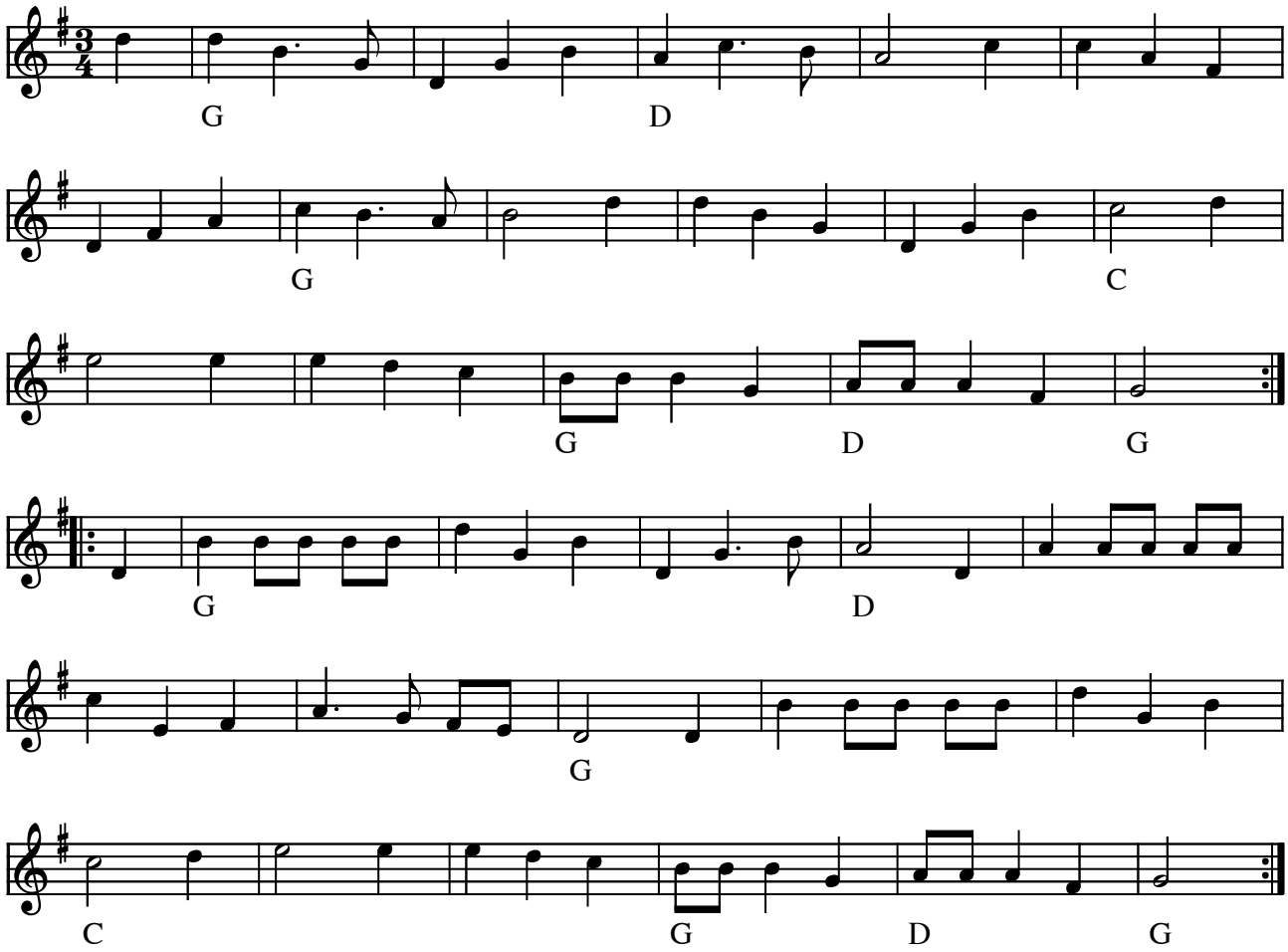

Lyø brudevals (DK)

(Node fra Folkets Hus Spillefolk: www.folketshus.dk)

Lädervals

Skomakaren Ragnar Schelén,
Västmanland

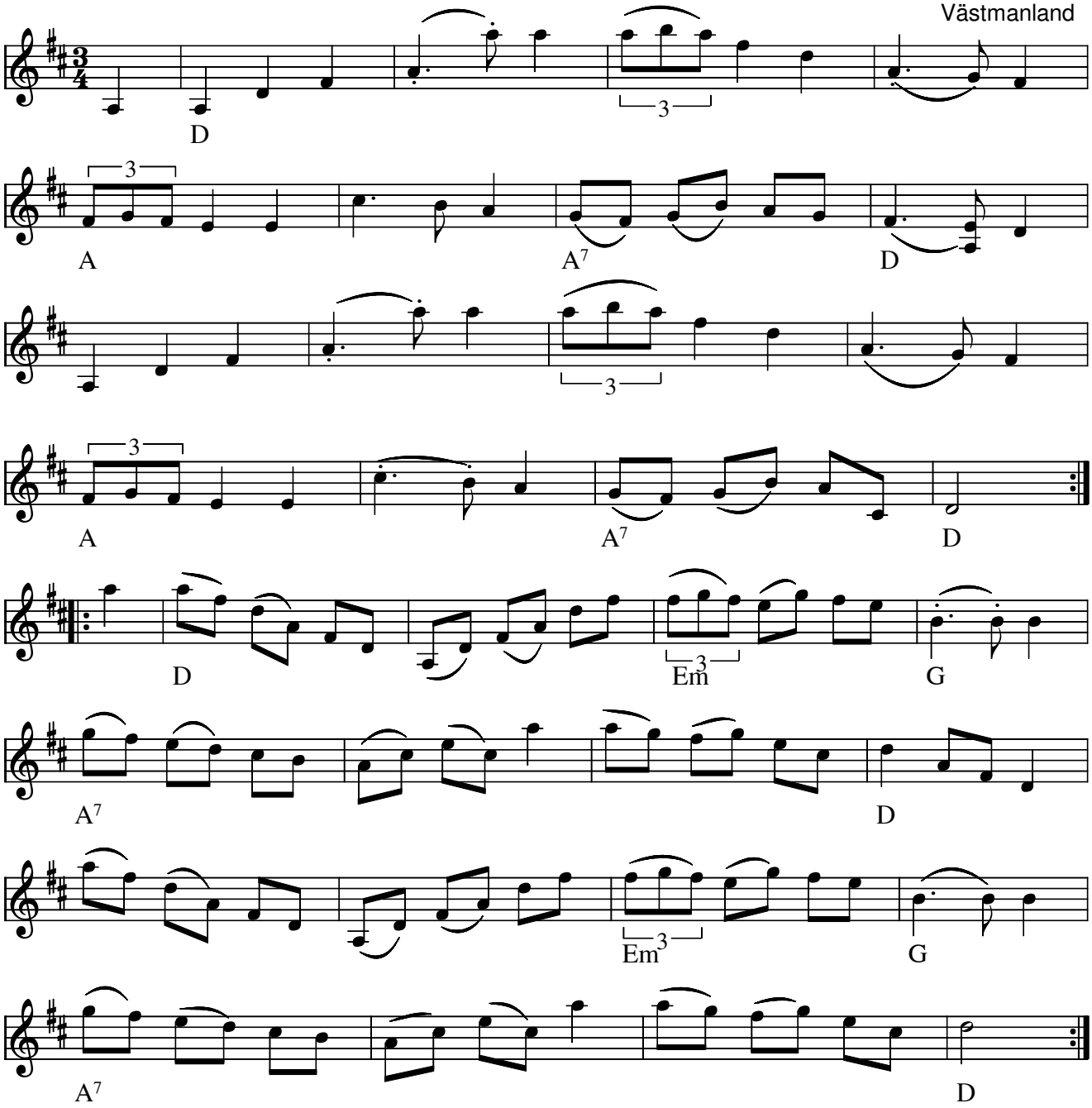

Lädervals (S) af skomakaren Ragnar Schelén, Västmanland,

Node fra Folkets Hus Spillefolk: www.spillefolk.dk (Filnavn: va-lzder, Lavet 16/11-1999 og sidst revideret 23/3-2017)

Læsø valsen

Tekst og musik:
Arne Strøm

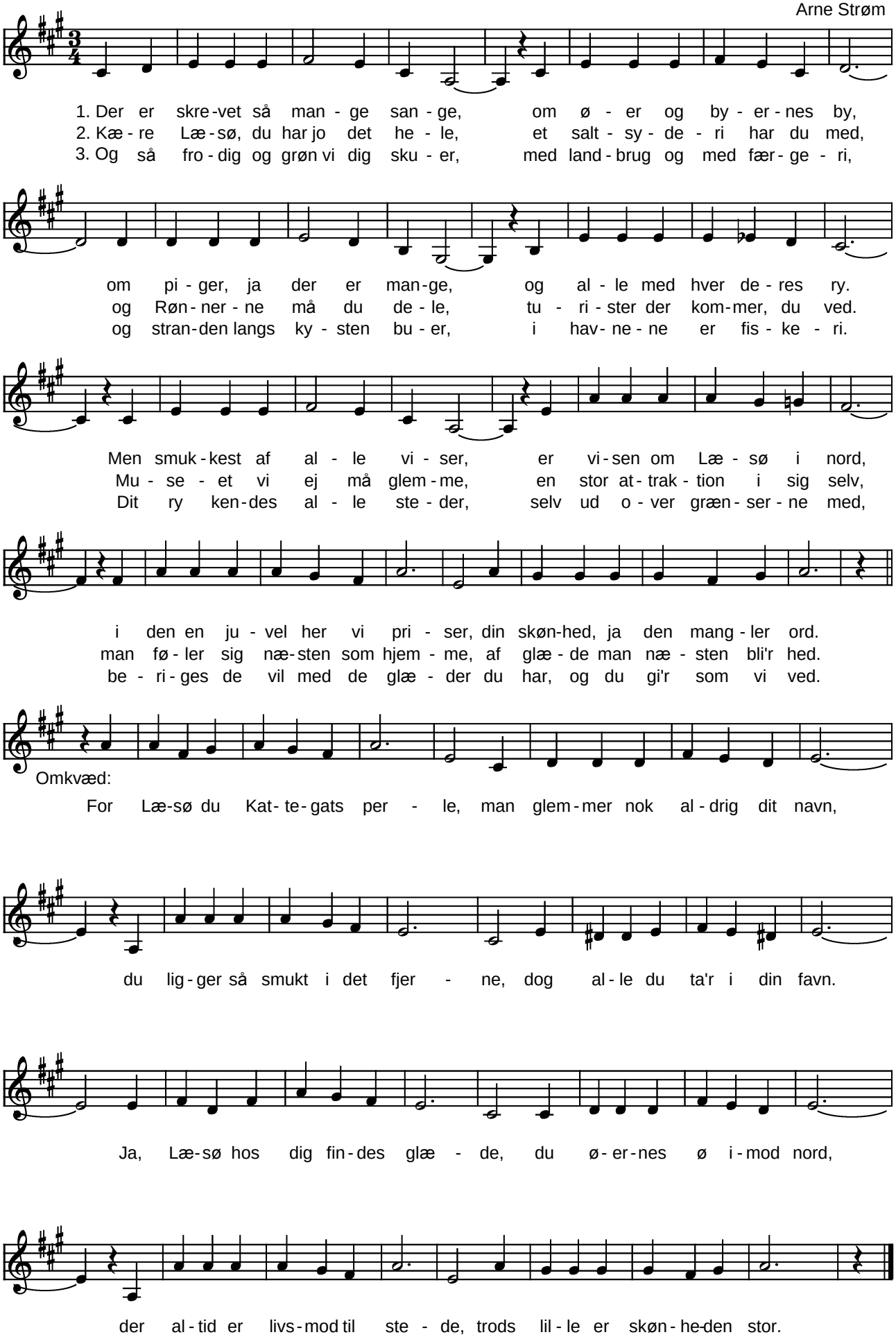

(Node fra Folkets Hus Spillefolk: www.folketshus.dk)

Vals

fra Læsø efter Madvig Vilsen

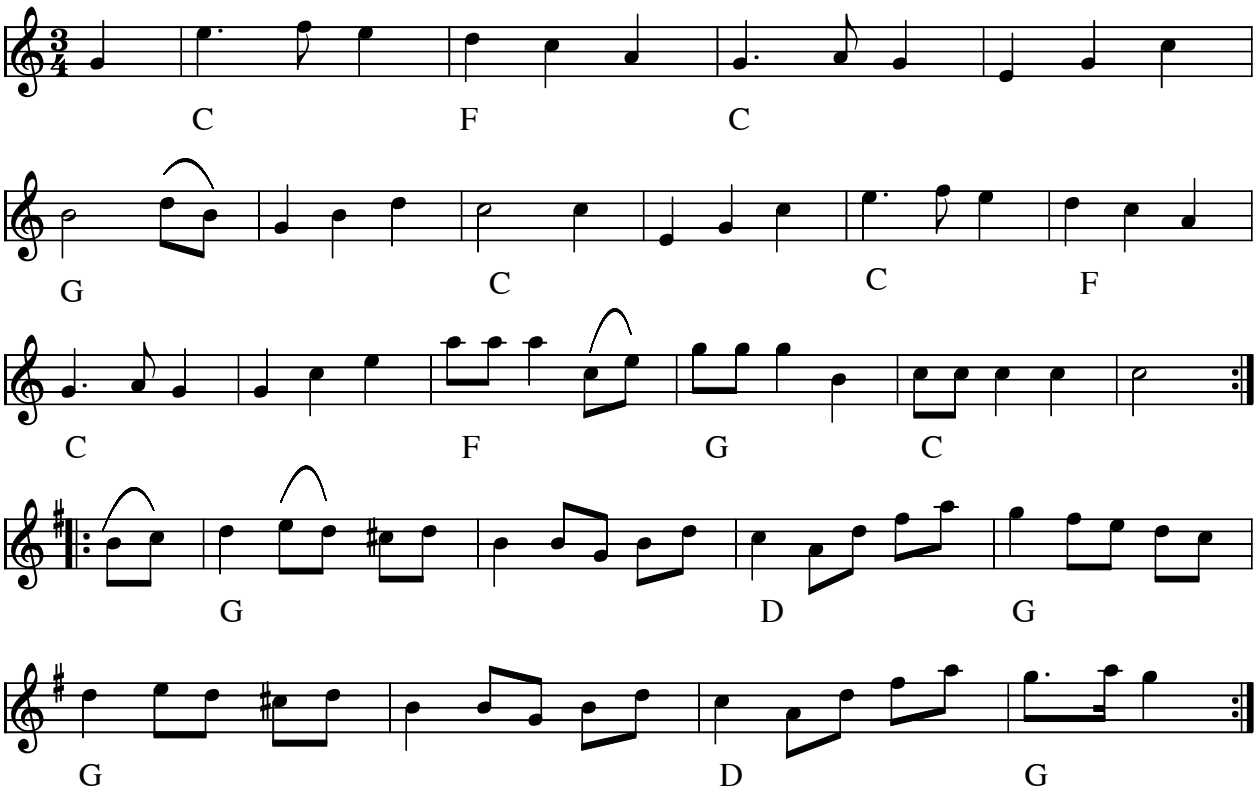

Vals efter Madvig Vilsen, Læsø(DK)

Kilde: Bogen "Læsø - dans & musik" af Esben Wolf m.fl.

Node fra Folkets Hus Spillefolk: www.folketshus.dk (Filnavn: va-lzszz1, node sidst revideret 19/10-2008)

Lørdagsvalsen

Anselm Johansson

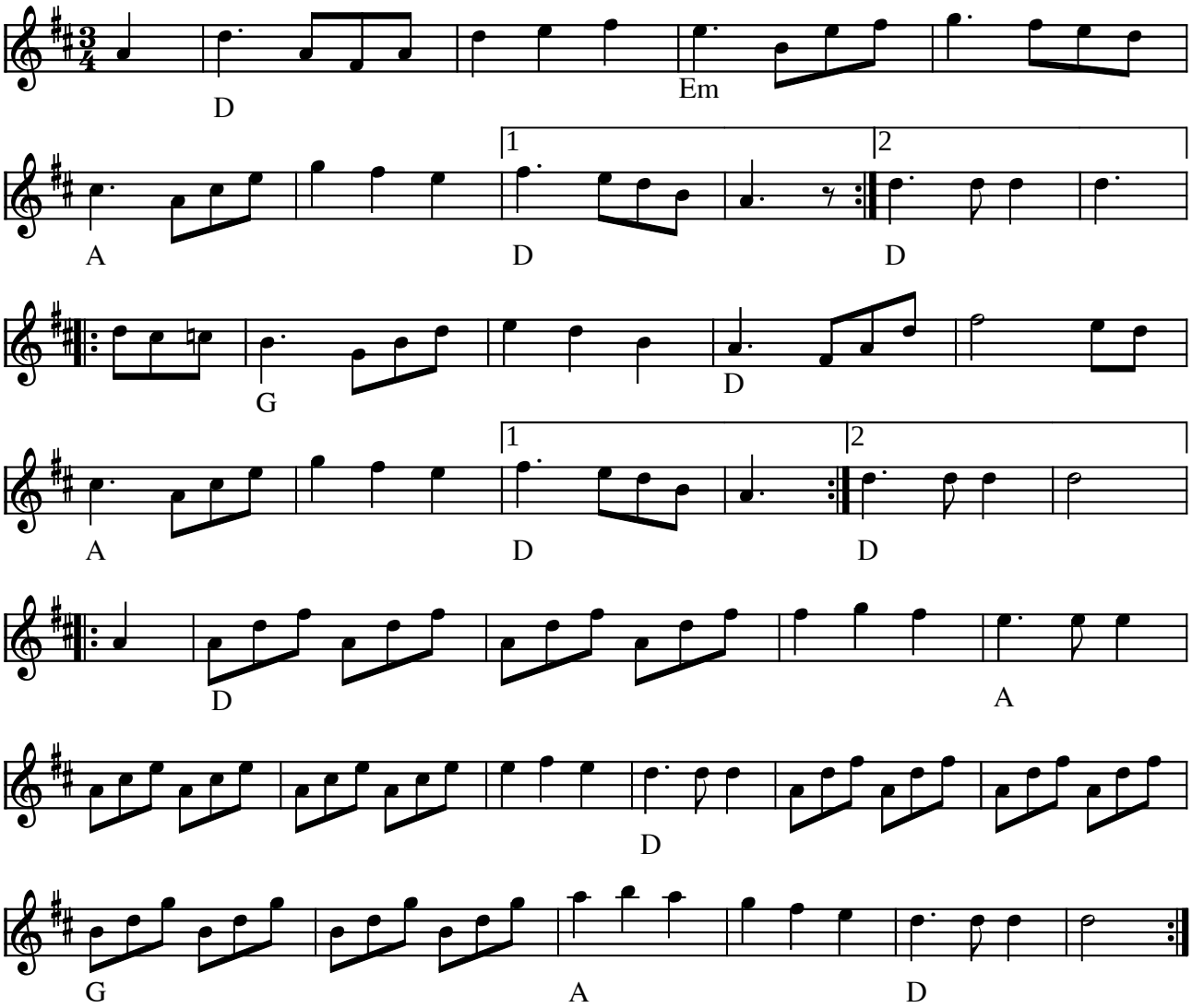

Lørdagsvalsen af Anselm Johansson (S)

(Node fra Folkets Hus Spillefolk: www.folketshus.dk)

Majas Brudvals

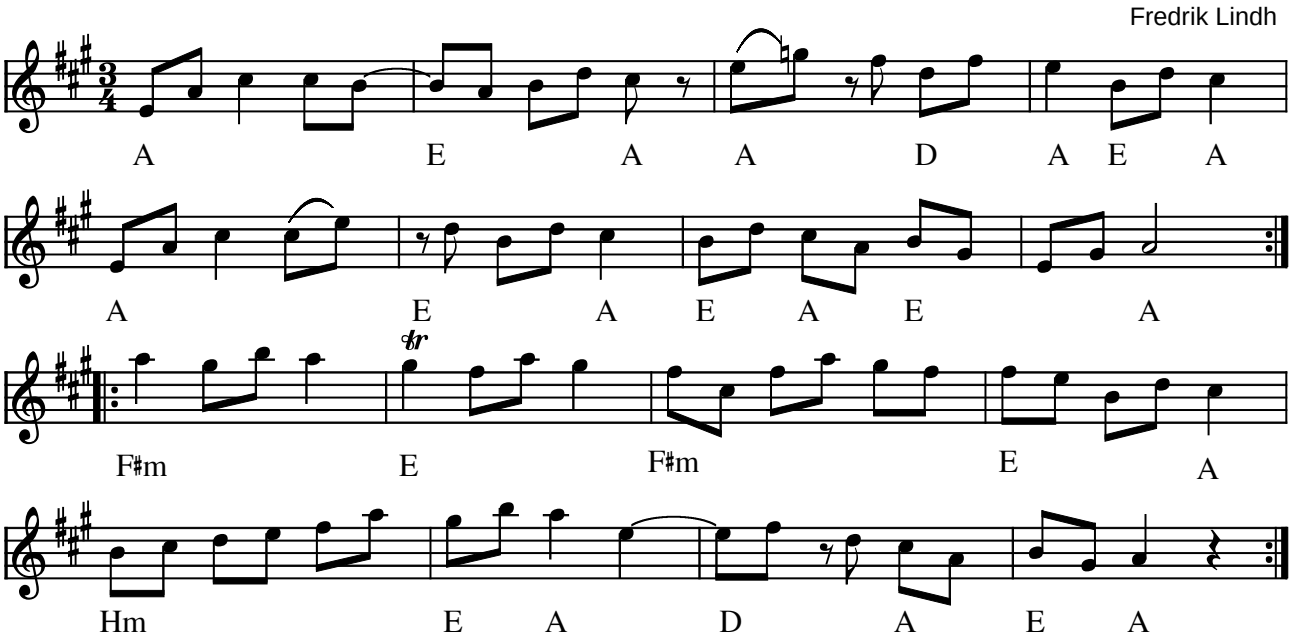

Majas Brudvals af Fredrik Lind (S)

Indspillet på:

- CD: "På Tre Man Hand" Fredrik Lindh, Roger Tallroth & Jonas Ohlsson AMCD 726 (1993)
- CD: Rättviks Lilla Spelmanslag RLSCD-2 (1997)

(Node fra Folkets Hus Spillefolk: www.folketshus.dk)

Maren i Skoven

vals

Svenske Niels

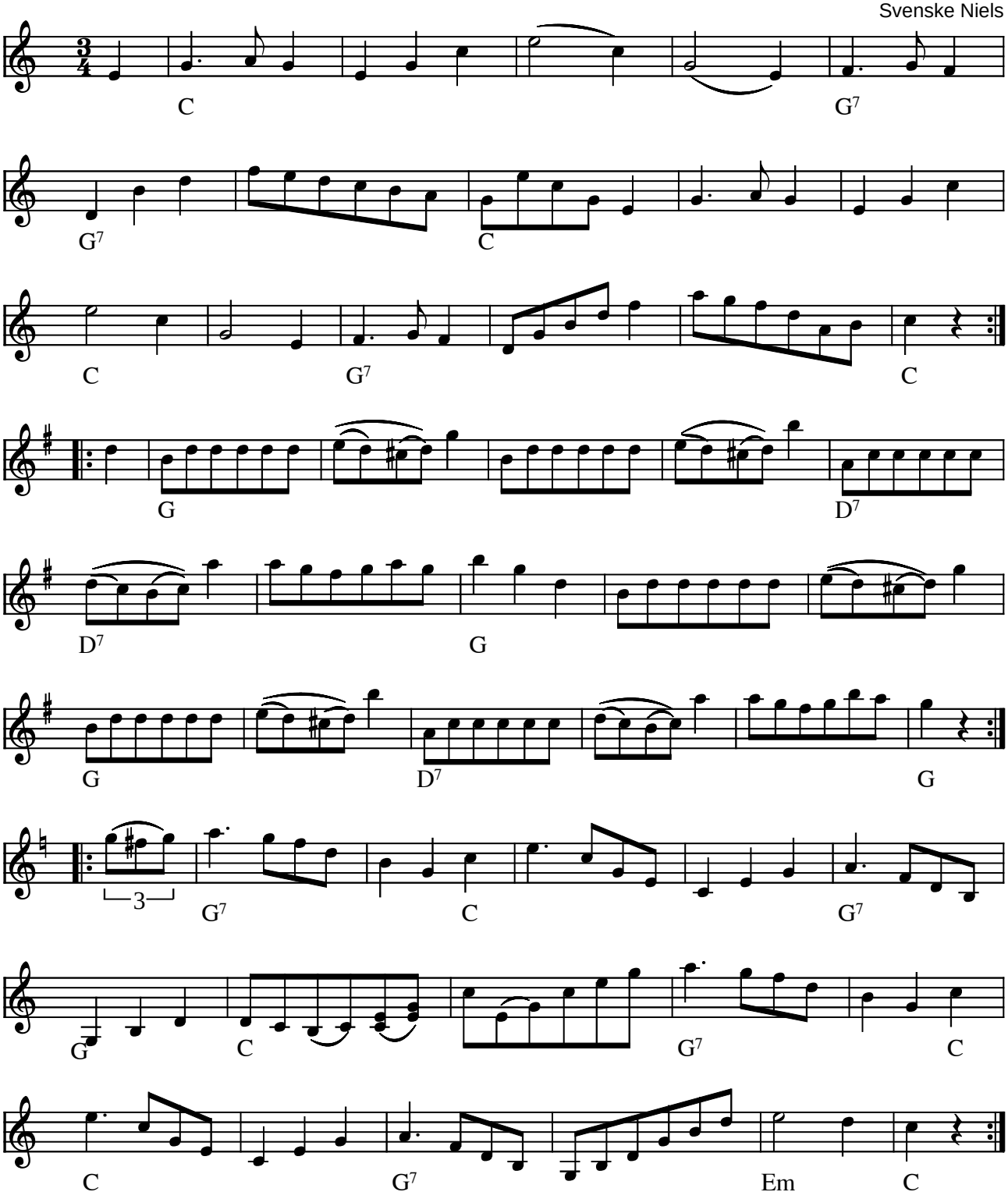

Maren i Skoven (vals) af Svenske Niels (DK) 1870

Niels skulle i en periode have boet i et skovløberhus i Dronninglund hos en kone, der hed Maren. Til hende komponerede han denne vals.

(Optakten i tredje reprise er her noteret som trioler. I originalnoden er der intet 3-tal, så det ser ud som 3 ottendedele - men passer så ikke med længden af sluttakterne i anden og tredje reprise.)

Kilde: Original nodeudskrift af Svenske Niels
(Node fra Folkets Hus Spillefolk: www.folketshus.dk)

Margaret's waltz

Pat Shaw

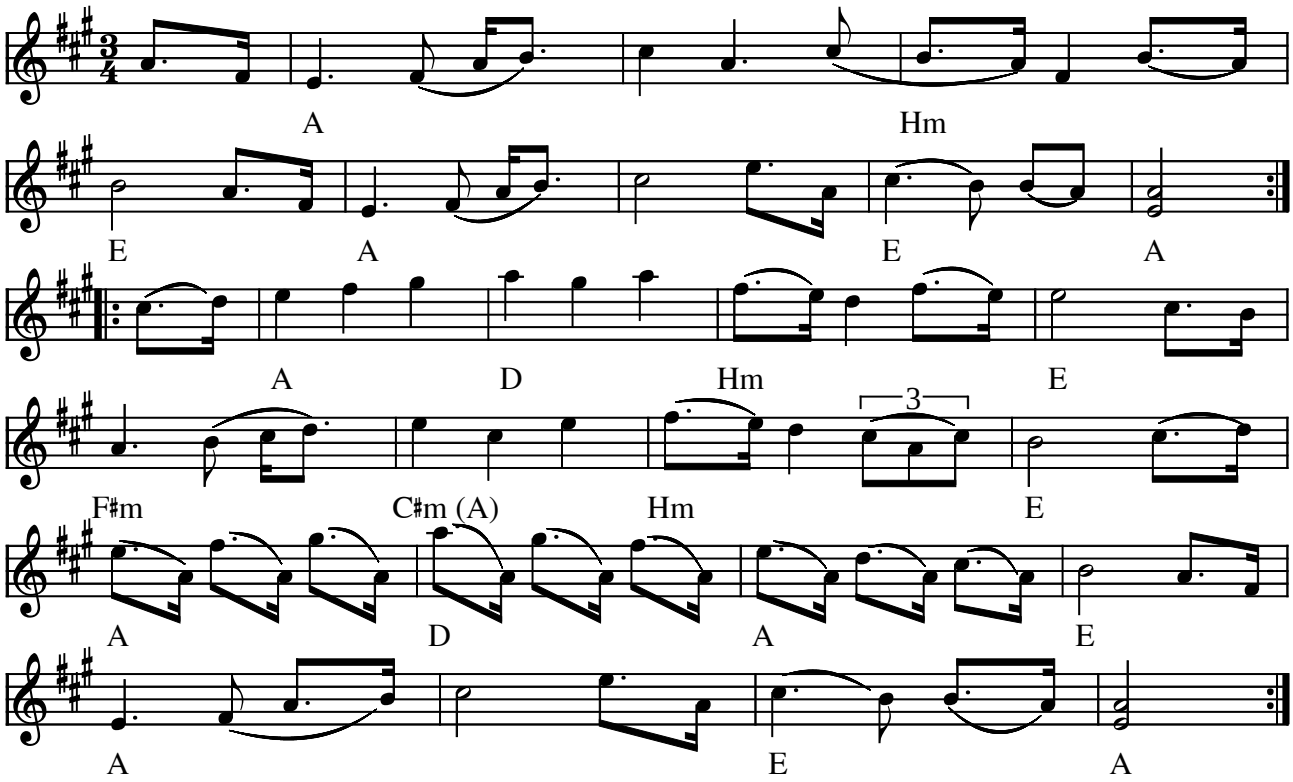

Margaret's waltz af Pat Shaw (UK)

(Node fra Folkets Hus Spillefolk: www.folketshus.dk)

Mariannes vals

Un poco sostenuto

af Kim Ravn Jensen

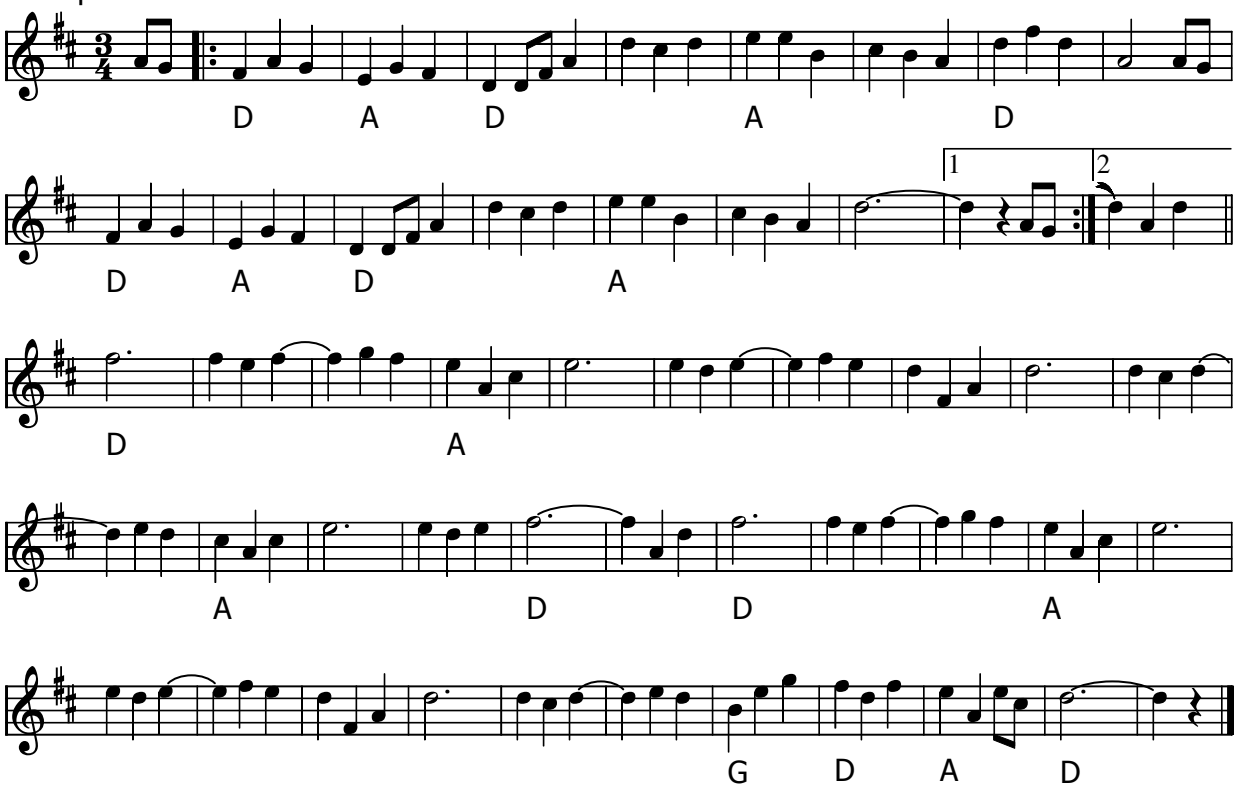

Mariannes vals (DK) af Kim Ravn Jensen (28-06 1982)

Node fra Folkets Hus Spillefolk: www.spillefolk.dk (Filnavn: va-marianne, node sidst revideret 19/12-2012)

Vals från Marieby

Svensk traditionel

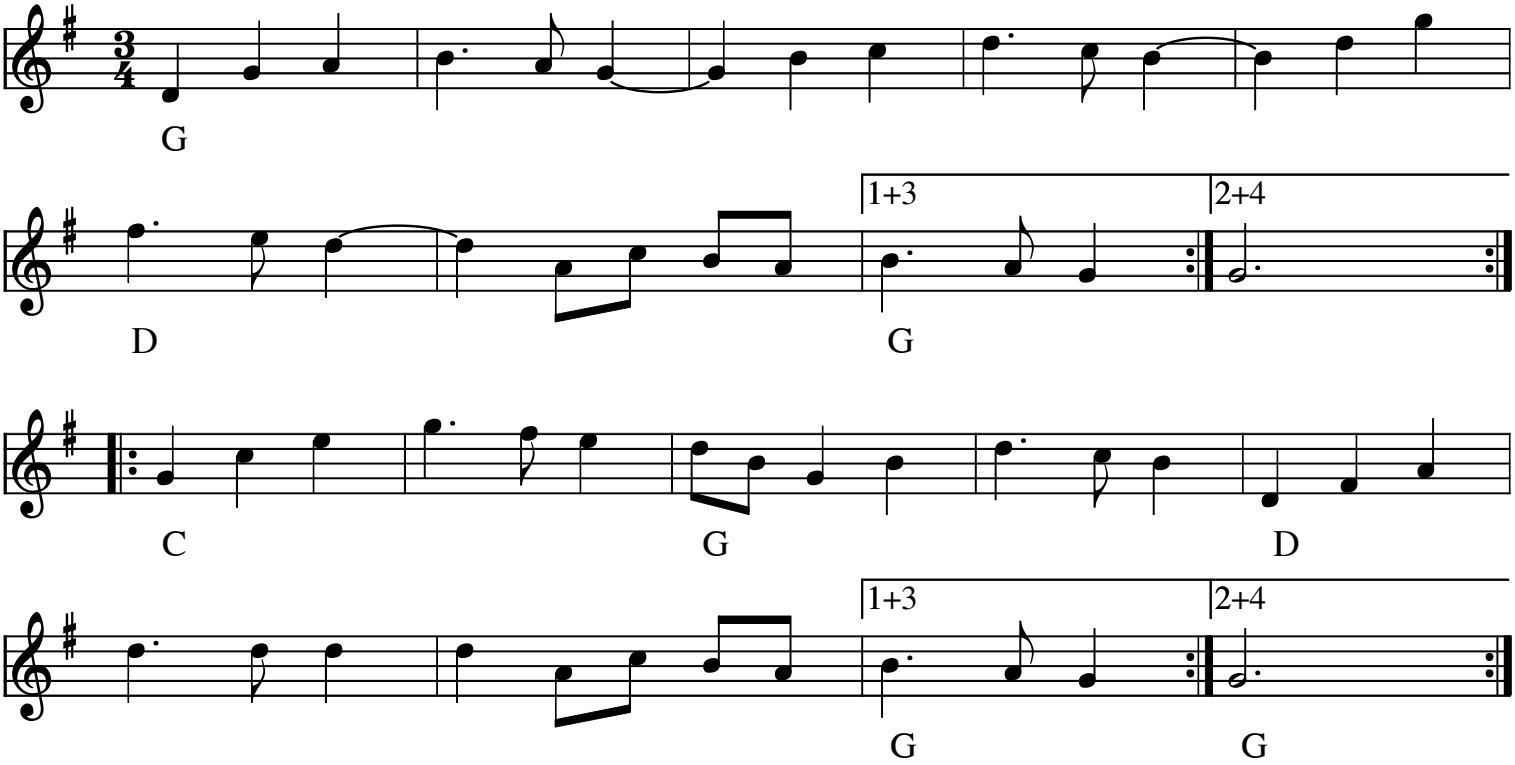

Vals från Marieby (Vals) (S)

Indspillet på:

- CD: Halsbrytarna - Kör i vind (2000)

Node fra Folkets Hus Spillefolk: www.folketshus.dk (Filnavn: va-marie, node sidst revideret 29/11-2009)

Marius Kronborgs Vals

Trad. e. Lillian og Gitte Vammen

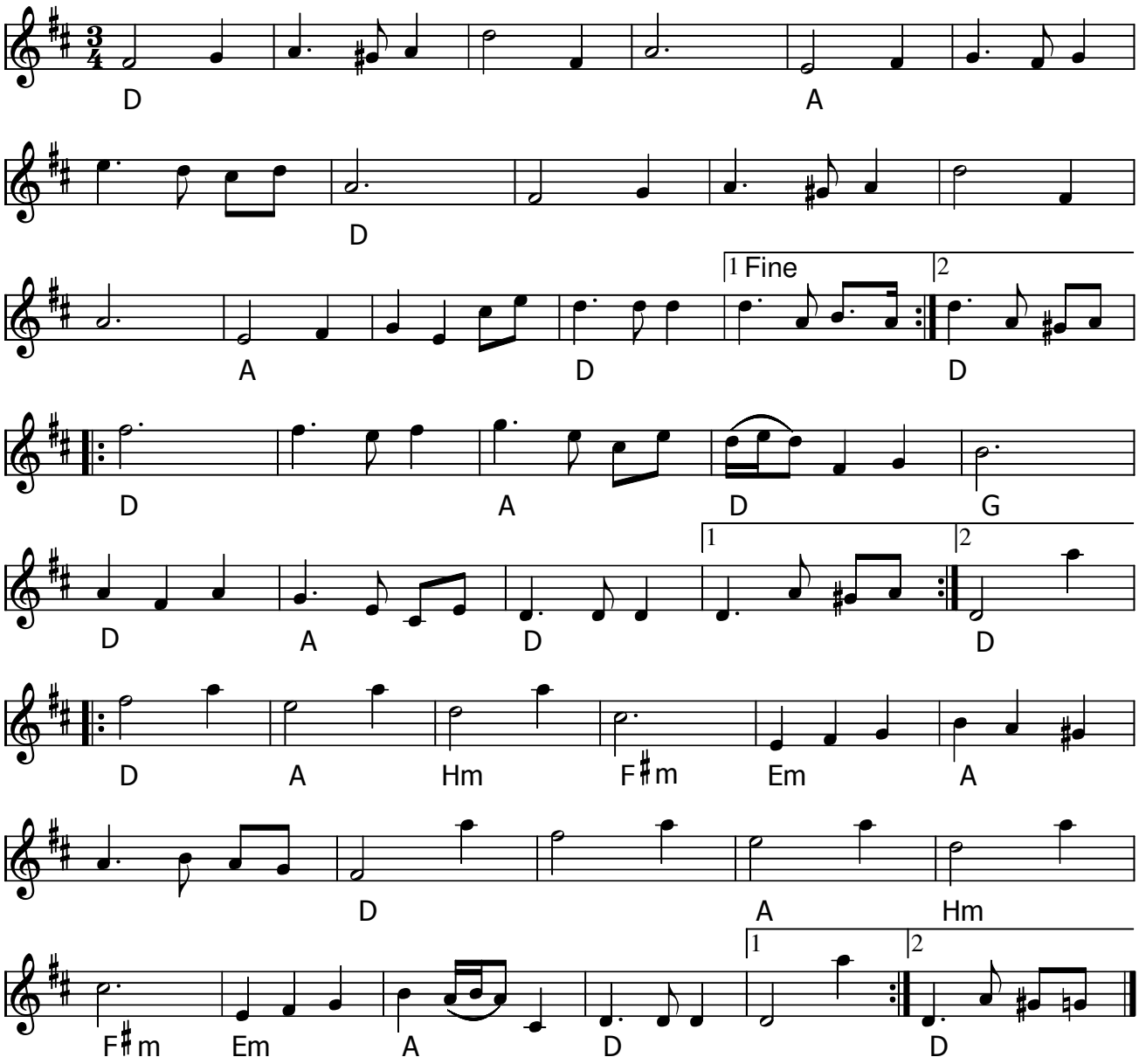

Marius Kronborgs Vals (DK)

- CD: Buestrøg og Bælgtræk GO1910 (2010)

Trad. e. Lillian og Gitte Vammen

Node fra Folkets Hus Spillefolk: www.spillefolk.dk (Filnavn: va-marius, node sidst revideret 7/4-2016)

Metsakukkia

(Skovblomsten)

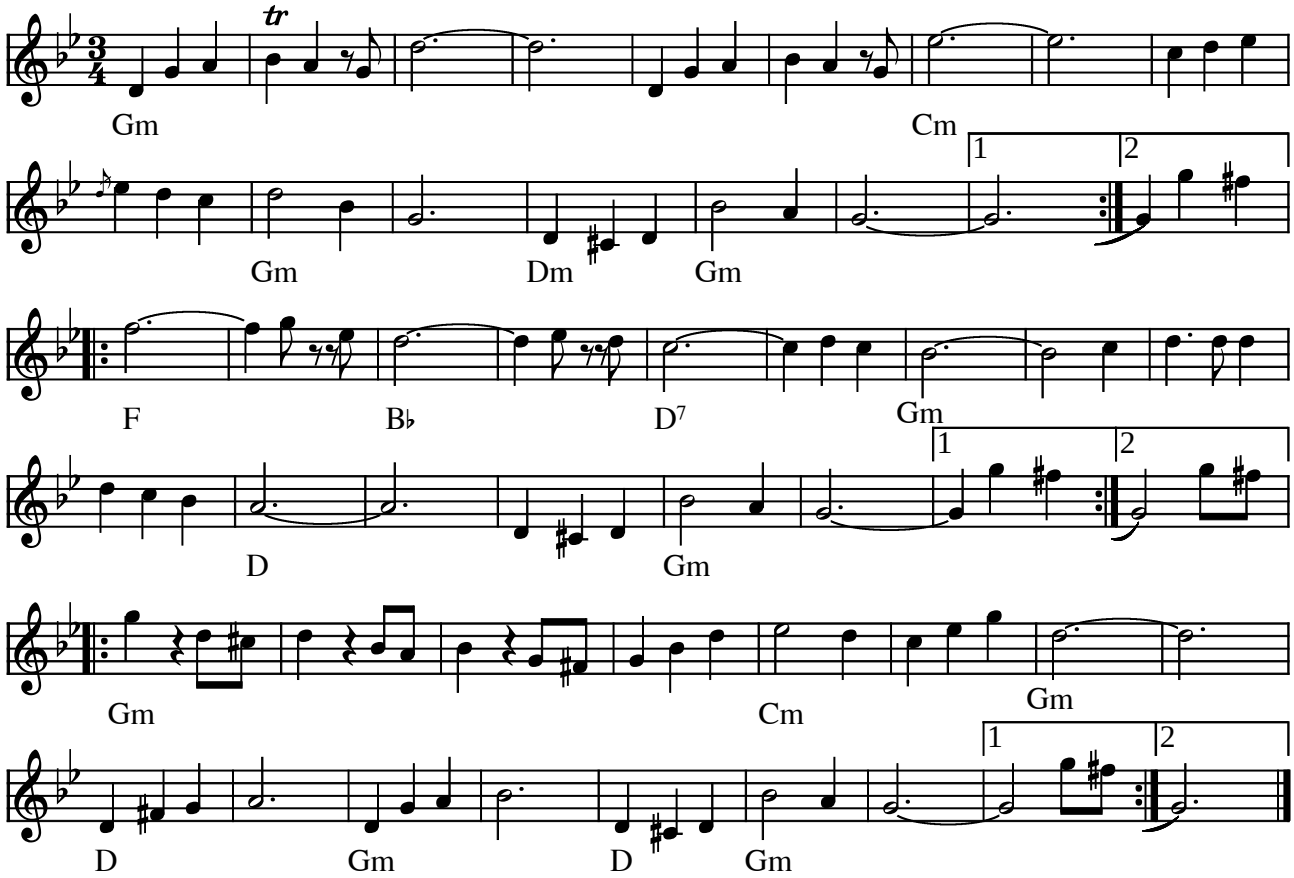

Metsakukkia (vals) "Skovblomsten" (SF)

(Node fra Folkets Hus Spillefolk: www.folketshus.dk)

Mignon vals

Finland

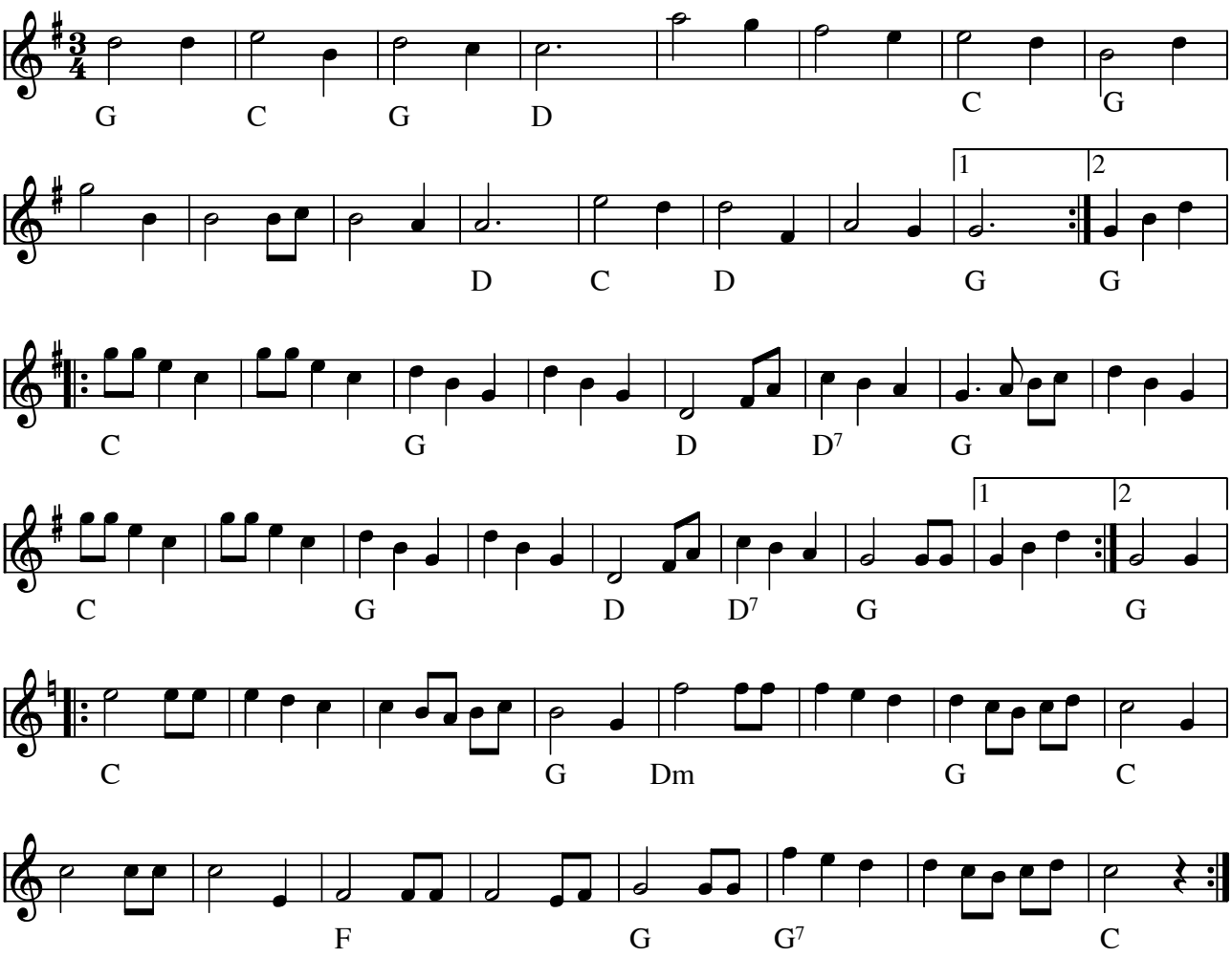

Mignon vals (SF)

Node fra Folkets Hus Spillefolk: www.spillefolk.dk (Filnavn: va-mignon, Lavet 4/11-1999 og sidst revideret 2011-2014)

½

Mikalas Vals

Janet Vahl 93

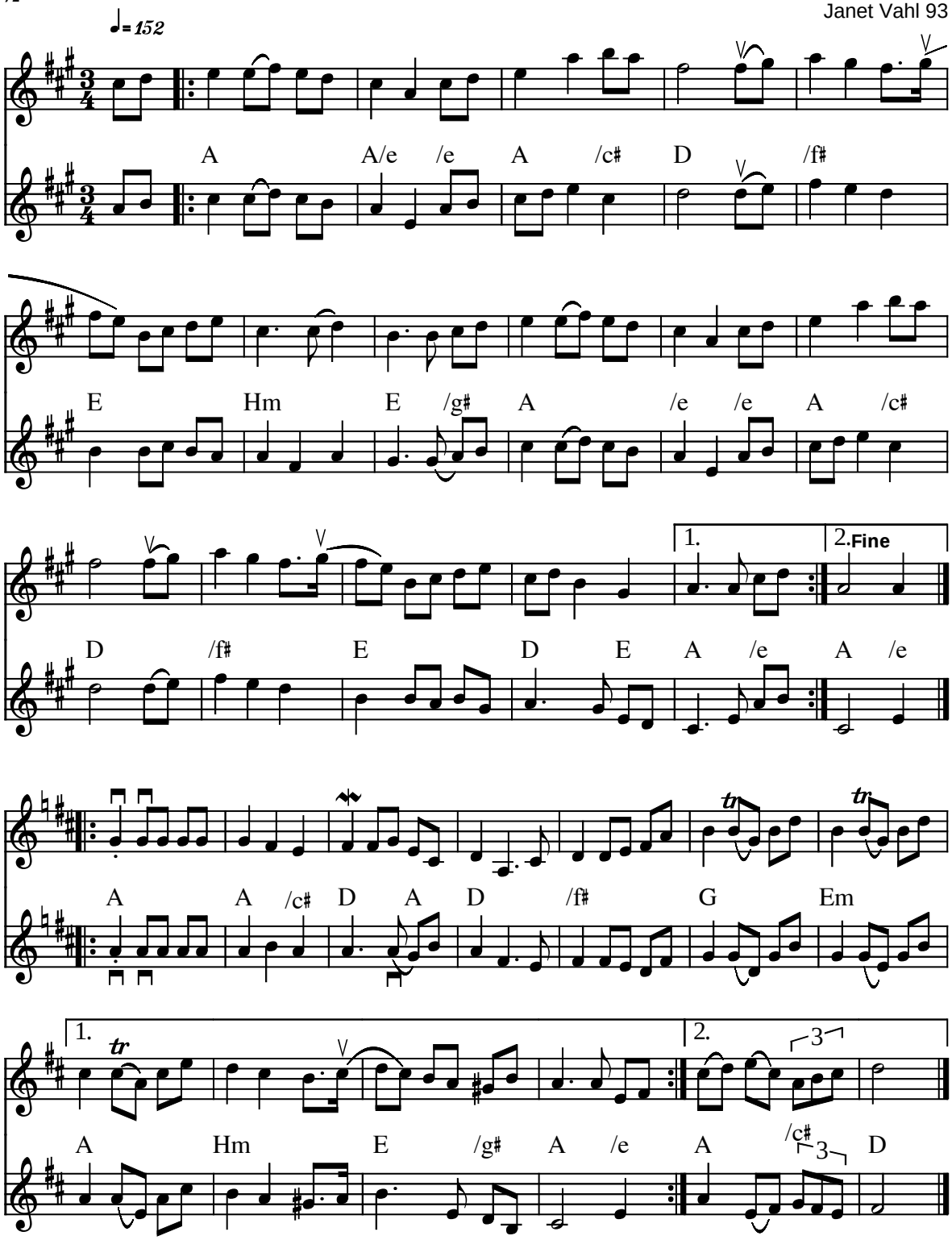

Mikalas vals af Janet Vahl (DK) 1993

CD og nodehæfte kan bestilles på tlf. (+45) 62 80 09 11

Indspillet på:

- CD: Mellem Himmel og Jord (JVCD1-99)

(Node fra Folkets Hus Spillefolk: www.folketshus.dk)

Mira Mare

vals

Janet Vahl 2004

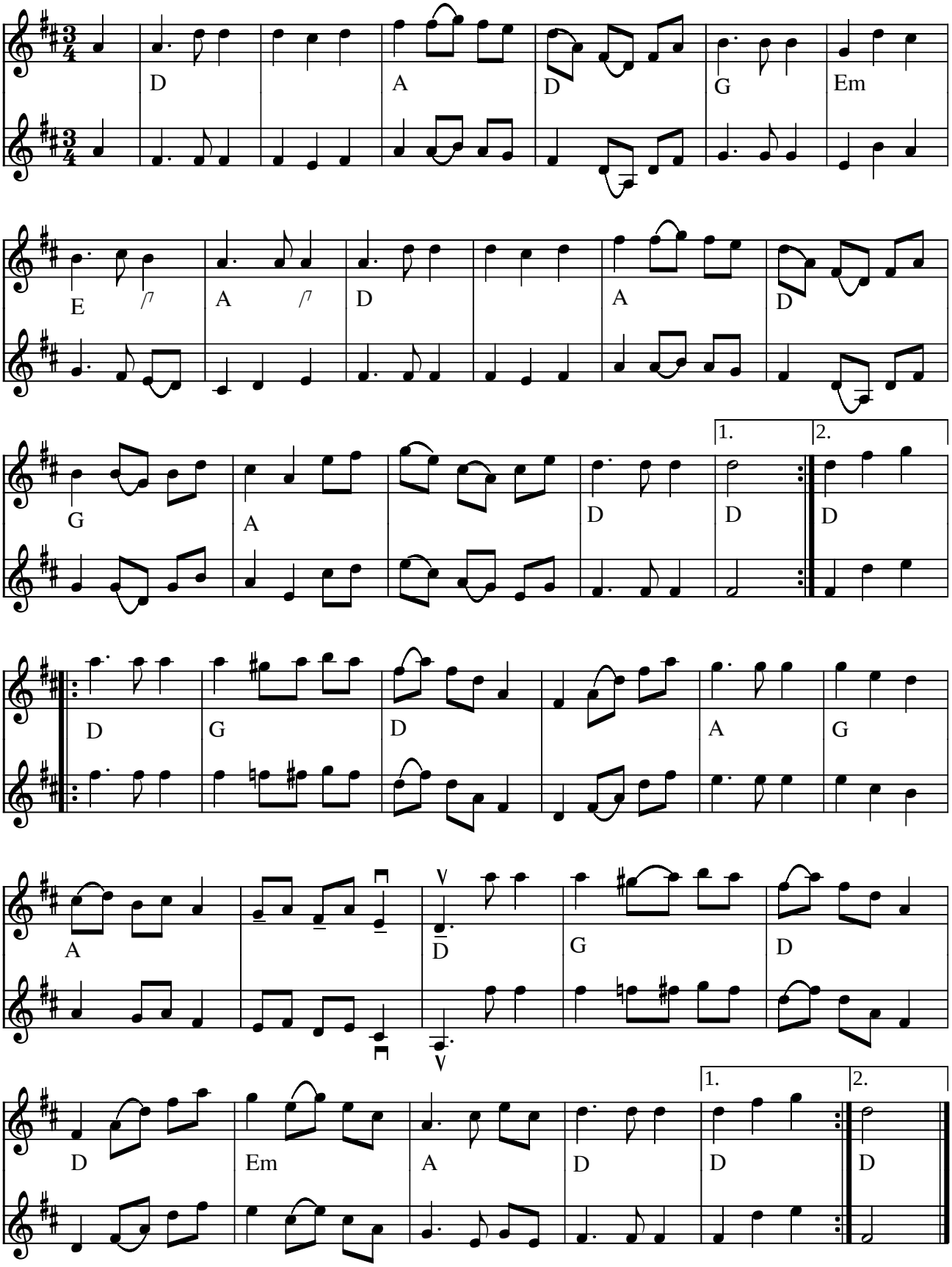

Mira Mare (vals) af Janet Vahl (DK) 2004

Kilde: Node fra komponisten
Node fra Folkets Hus Spillefolk: www.folketshus.dk (Filnavn: va-miramare, node og tekst sidst revideret 12/1-2005)

MM

Stævnevals anno MM

Ole Quistgaard

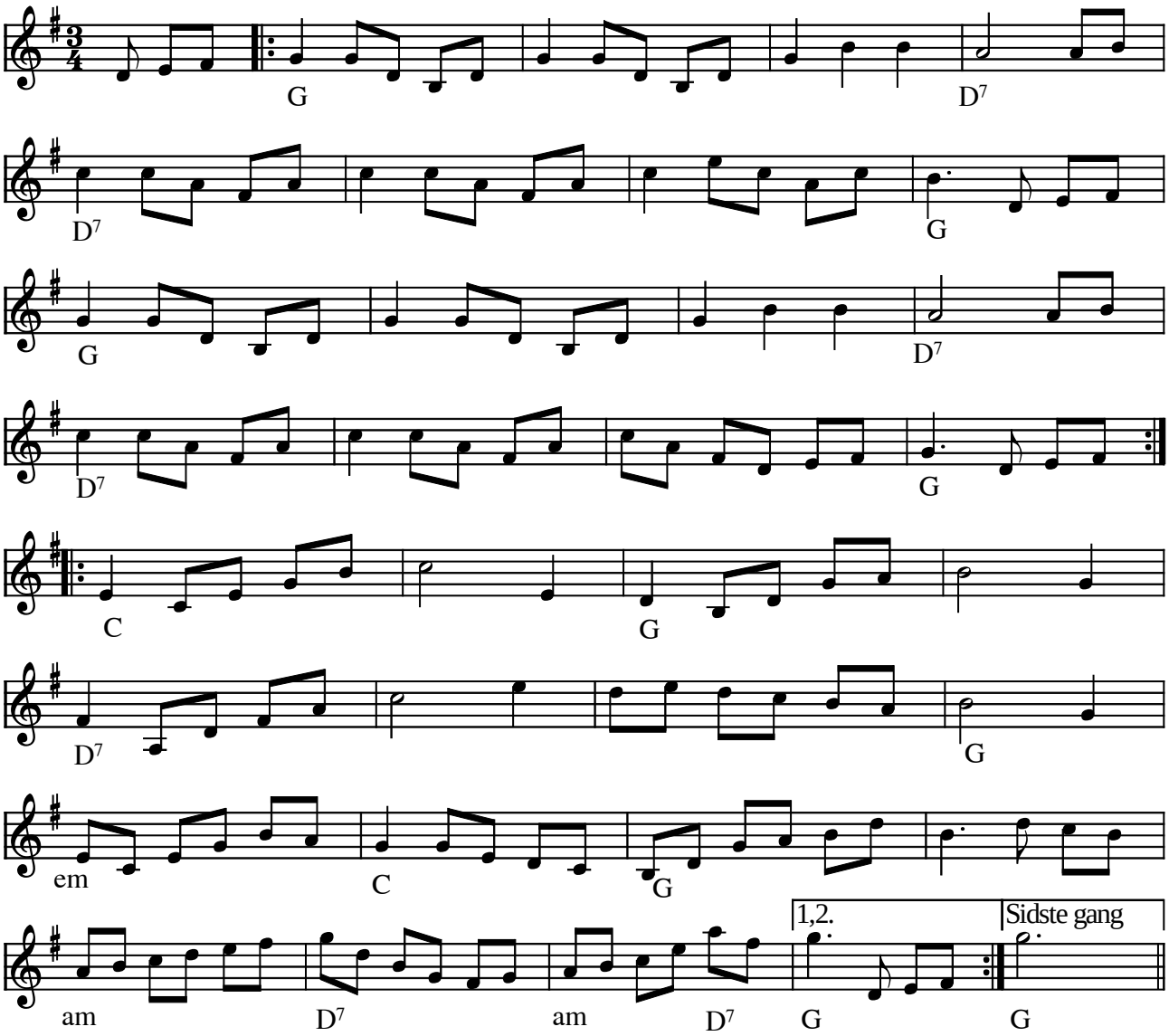

MM stævnevals af Ole Quistgaard (DK)

Denne melodi løb af sejren som Træfmelodi 2000

Ole skriver:

Vedlagt mit bidrag til årets stevnemelodi. Ligsome navnet på Uruguays hovedstad , er titlen udledt af det romerske tal system.

(Fremtidige viseforskere på internettet vil måske mene at titlen er udledt den udbredte brug af mantraer i sidste århundrede - ligsom der er nogle forskere i dag mener at stednavnet Omø beviser at vikingerne sejlede helt til østen, og brugte mantraet Uhm, når de sejlede forbi. - Jeg tager dog afstand fra disse teorier)

mange hilsner
Ole Svensker violin Quistgaard

(Montevideo har intet med udsigt eller Video at gøre, navntet betyder "det sjætte bjerg fra øst" og blev ned skrevet af en portogis da han lavede det første kort af La Plata bugten som "Monte VI de O")

(Node fra Folkets Hus Spillefolk: www.folketshus.dk)

Vals efter Mollevit

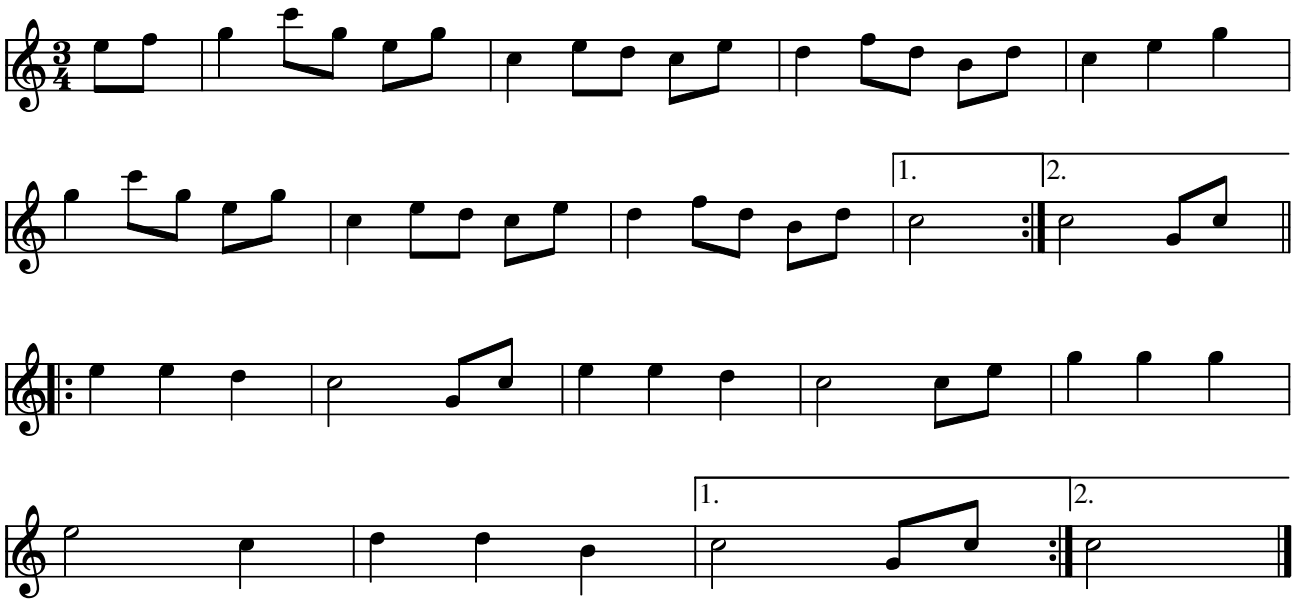

Vals efter Mollevit Ærø(DK)

Kilde: 358 Danske Folkedansemelodier (nr. 118)

Node fra Folkets Hus Spillefolk: www.spillefolk.dk (Filnavn: va-mollevitefter, Lavet 12/10-2008 og sidst revideret 12/7-2015)

Nummer 118 i 358 Danske Folkedansemelodier

Egn: Ærø,

Mollvals

Lakselv Spellemannslag, Nordvågen

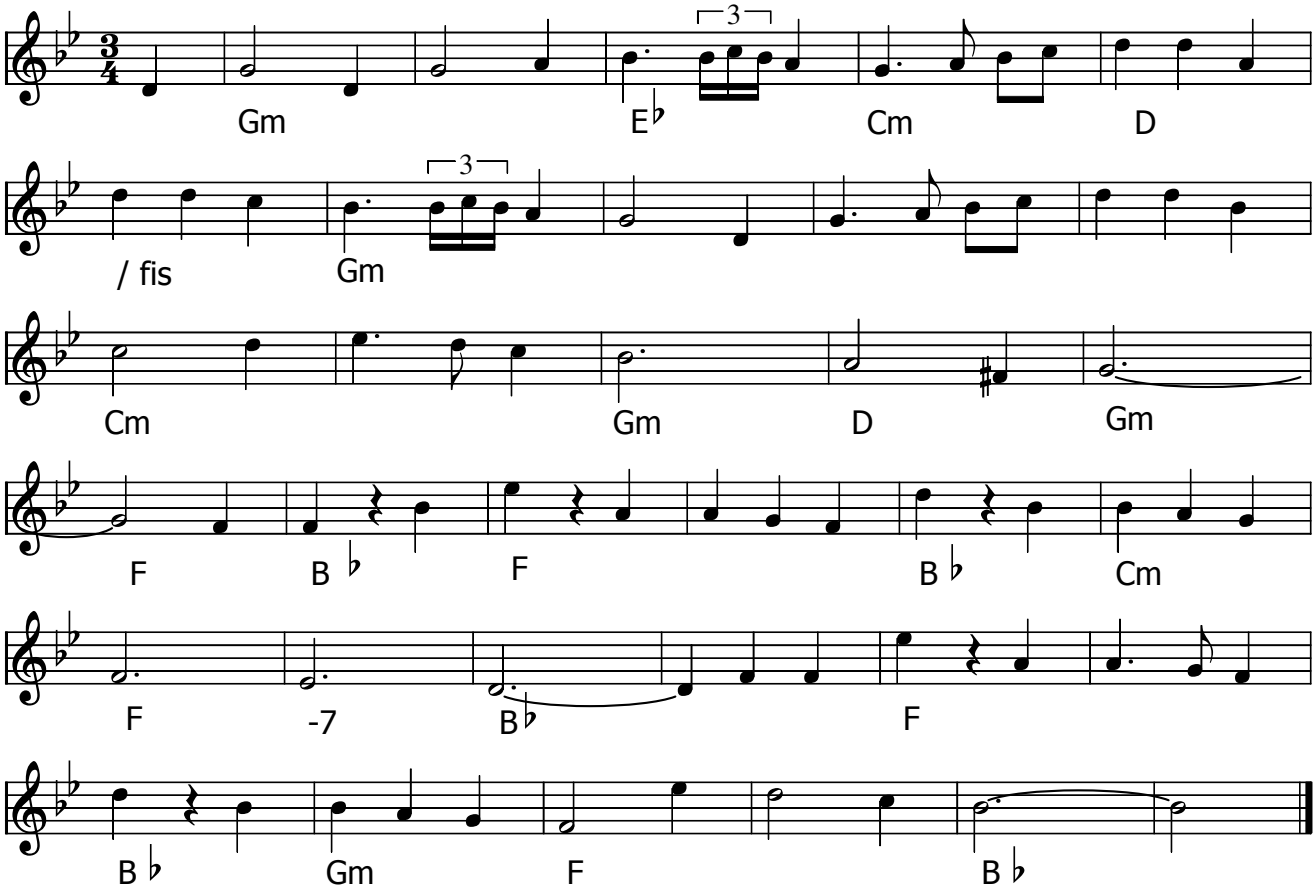

Mollvals (N)

- CD: Lakselv Spellemannslag – Danse-slåtter fra Finmark

Node fra Folkets Hus Spillefolk: www.spillefolk.dk (Filnavn: va-mollvals, node sidst revideret 14/6-2016)

MVM vals

også kaldet Forårsvals

Ole Quistgaard

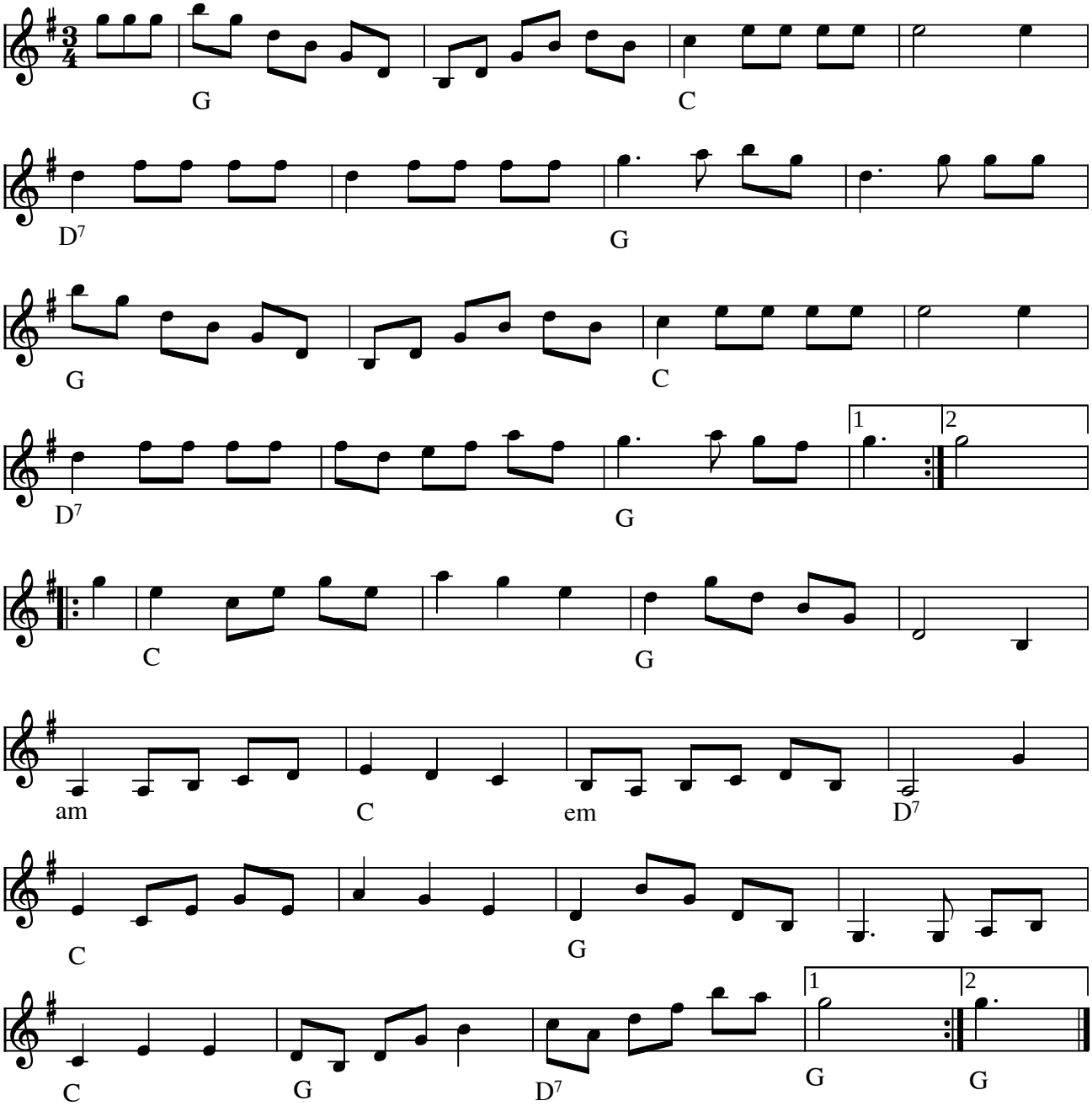

MVM Vals Forårsvals af Ole Quistgaard (DK) 1995

Var Folkets Hus træfmelodi 1995
Valsen hedder MVM-vals men i programmet til træffet 1995 blev dette ændret af komponisten til Forårs vals idet navnet MVM (romertal for 1995) ansås lidt for bøvet. Når den nu hedder MVM vals er det for at gå i spænd med MM-valsen.

Kilde: Node fra komponisten
Node fra Folkets Hus Spillefolk: www.folketshus.dk (Filnavn: va-mvm, tekst sidst revideret 23/1-2005)

Mybbes-Medins vals

fra Gotland

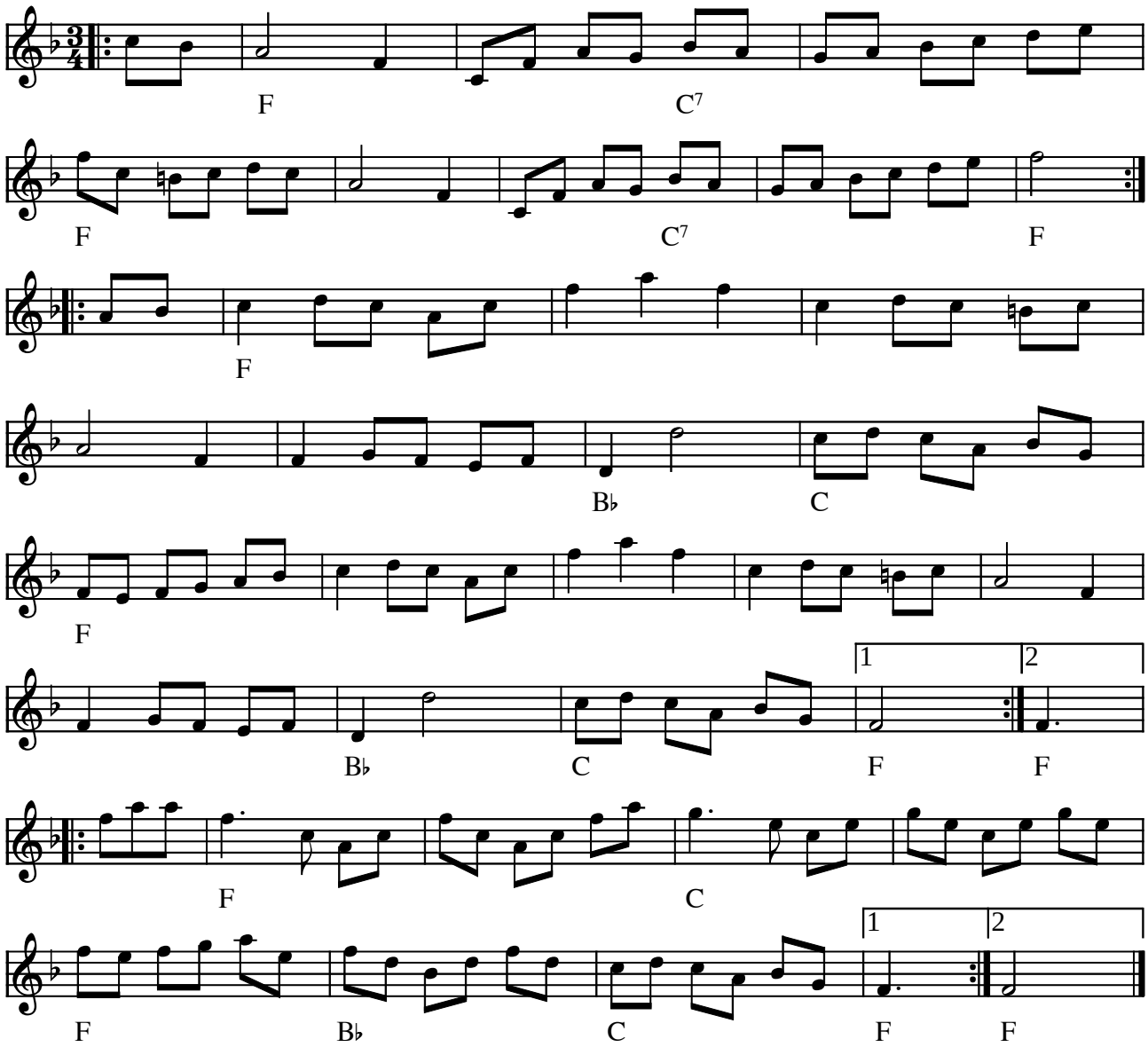

Mybbes-Medins vals fra Gotland (S)

Indspillet på:

- LP'en "Unga spelmän från södra Sverige"

(Node fra Folkets Hus Spillefolk: www.folketshus.dk)

Månvalsen

Dan "Gisen" Malmquist

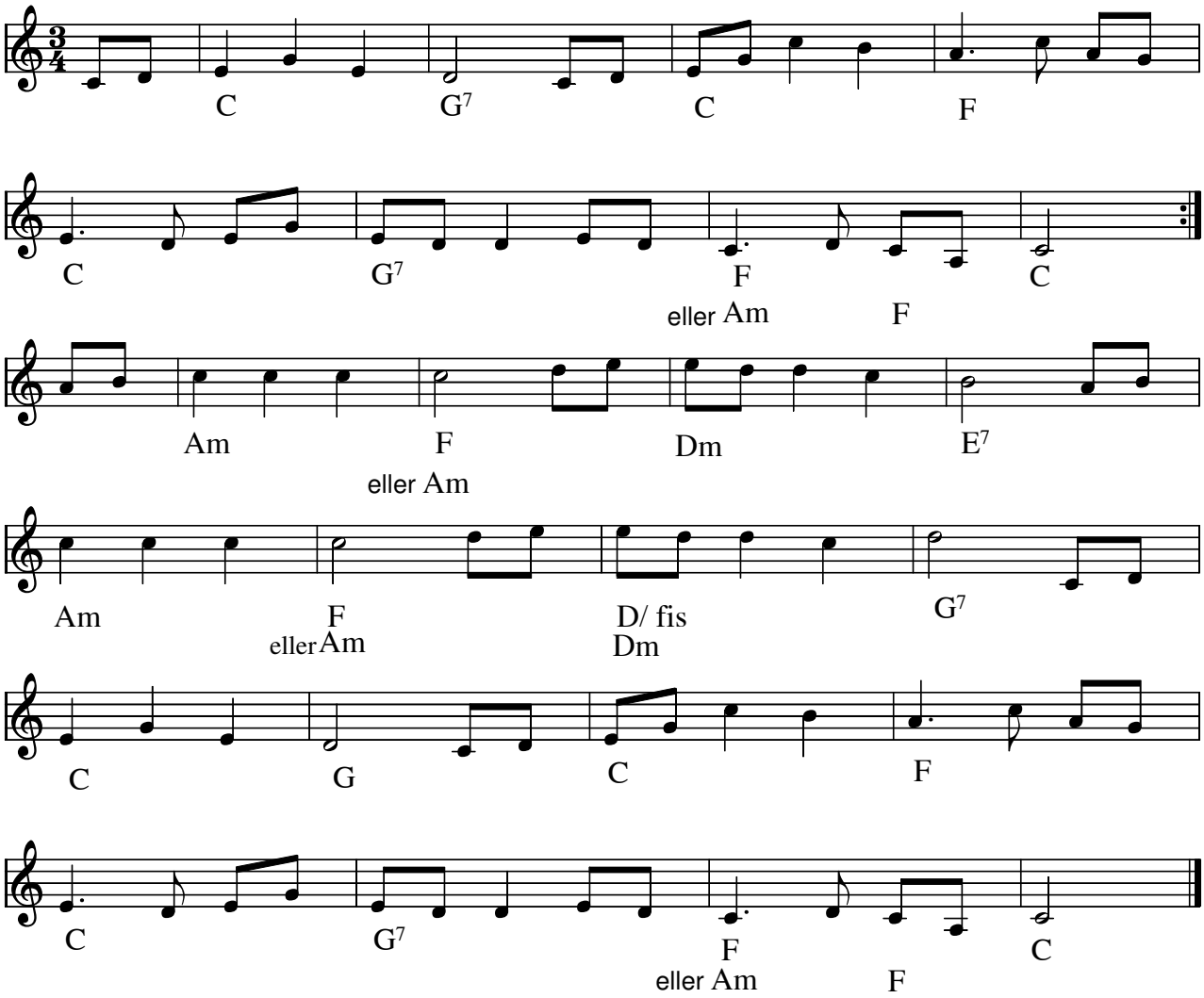

Månvalsen (S) af Dan "Gisen" Malmquist

I Folkets Hus kalder vi den "Månevalsen" og vi plejer at gentage 2. rep.

Indspillet på:

- CD: "Vattenringar" KHCD 002

Node fra Folkets Hus Spillefolk: www.spillefolk.dk (Filnavn: va-mzzzne, Lavet 3/8-2002 og sidst revideret 6/12-2013)

Nancy's Waltz

Chris Romaine

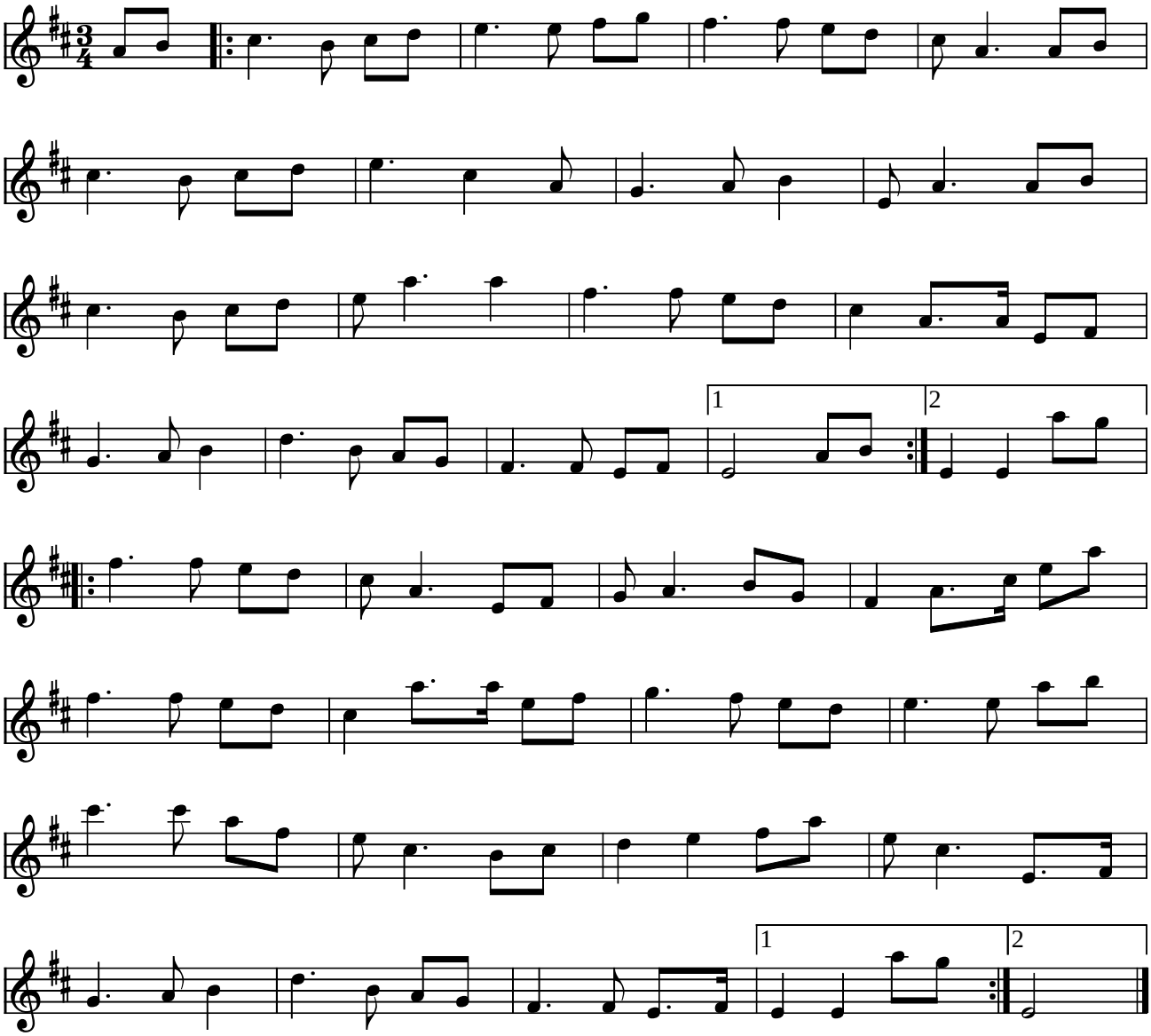

Nancy's Waltz af Chris Romaine (USA)

Nancy's Waltz was composed by Chris Romaine from the Washington, DC area. It's widely known and liked in the contra dance scenes of the Northeastern and Northwestern USA. It was recorded by Rodney Miller, by Natalie MacMaster, and possibly by others. Bill Matthiesen transcribed it in his first _Waltz Book_. See "www.bfv.com/waltz/waltz1.html".

Indspillet på:

- CD: "Fit As A Fiddle" med Natalie MacMaster

Kilde: ABC-fil fra http://www.thesession.org/tunes
Node fra Folkets Hus Spillefolk: www.folketshus.dk (Filnavn: va-nancy, node og tekst sidst revideret 17/3-2005)

Natvals

Keld Nørgaard

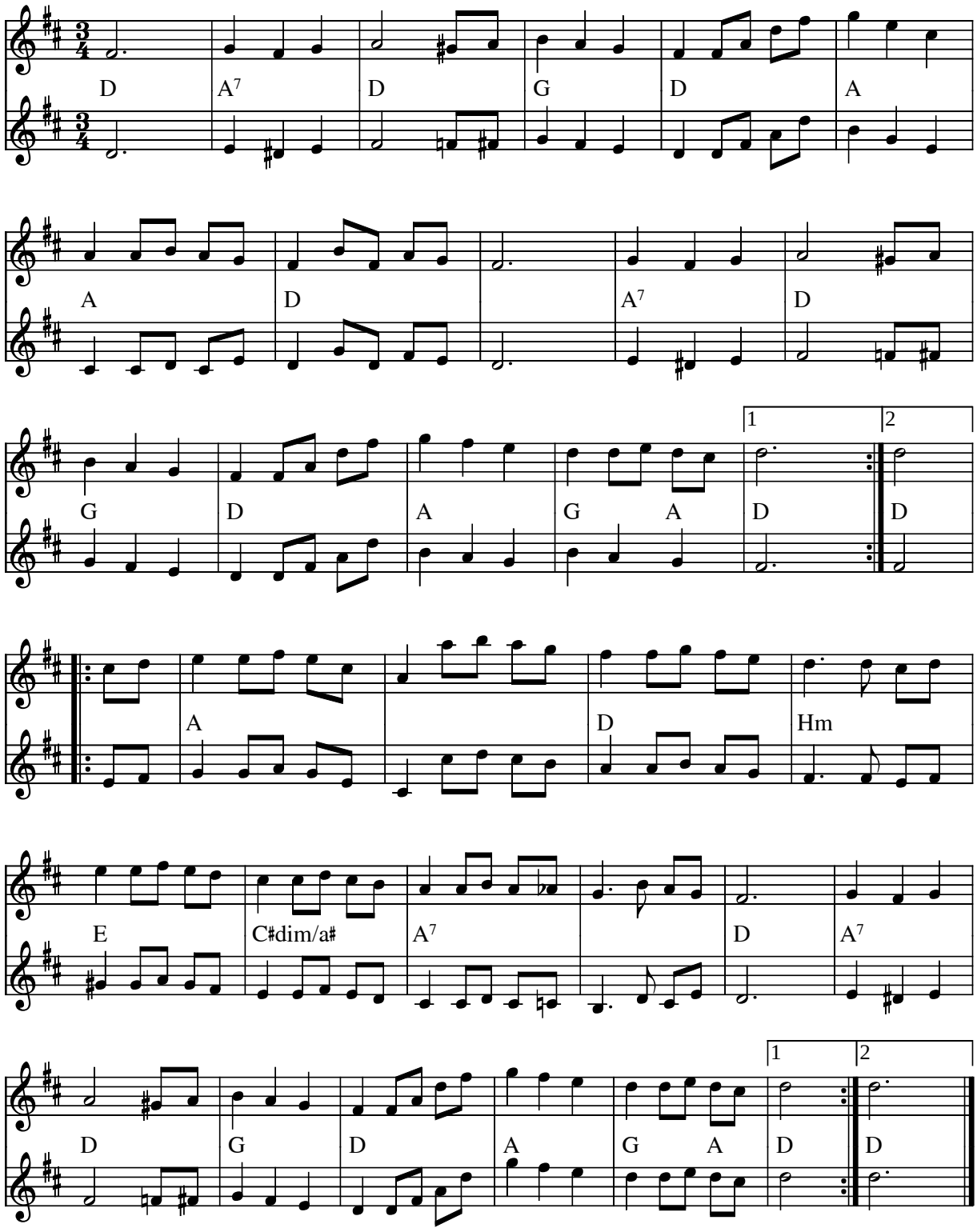

Natvals af Keld Nørgaard (DK) 1995

Kilde: Fotokopi af "Musicator-udskrift"
Node fra Folkets Hus Spillefolk: www.folketshus.dk (Filnavn: va-natvals, node og tekst sidst revideret 6/12-2004)

Niels Krags Vals

e. Kren Degn i Jerslev

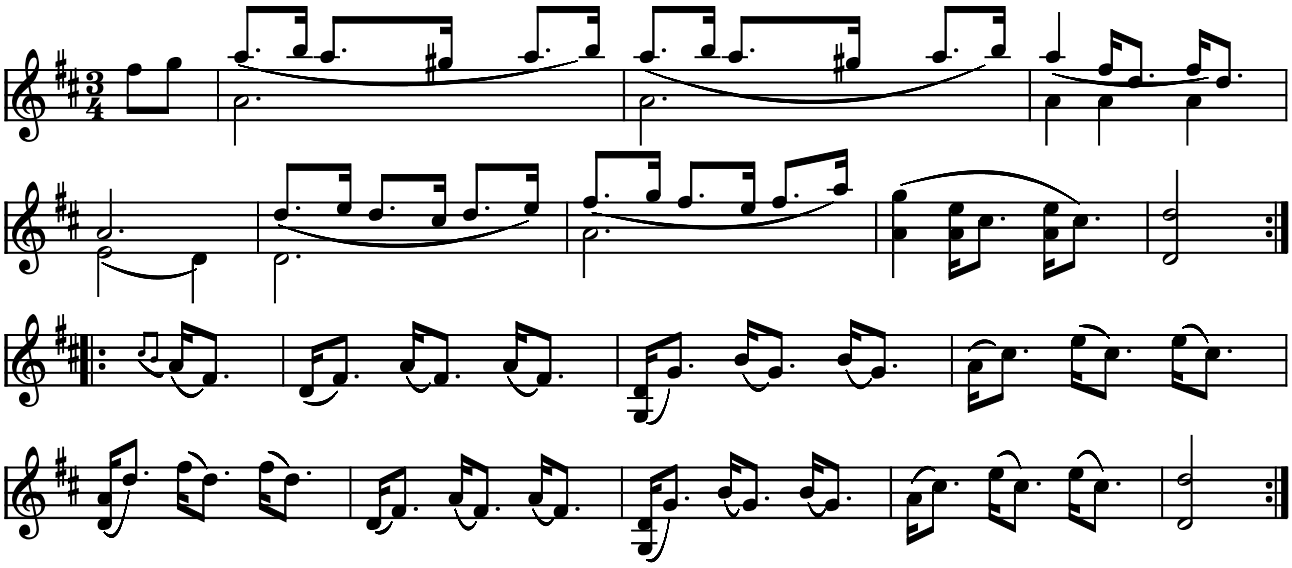

Niels Krags vals e. Chr. Degn, Jerslev (DK)

(Node fra Folkets Hus Spillefolk: www.folketshus.dk)

Niels Spillemands brudevals

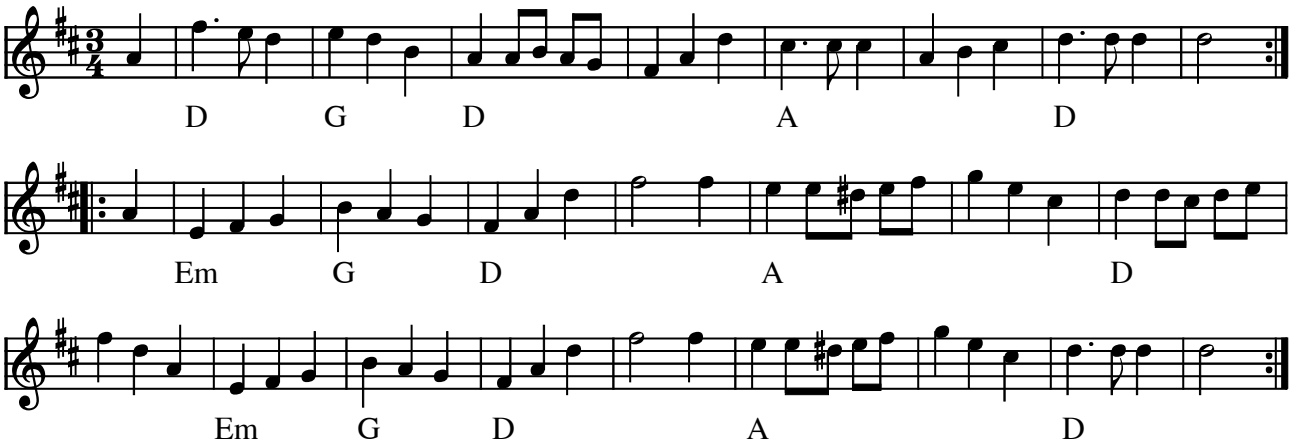

Niels Spillemands brudevals e. fynboerne (DK)

(Node fra Folkets Hus Spillefolk: www.folketshus.dk)

Nordenhuse Vals

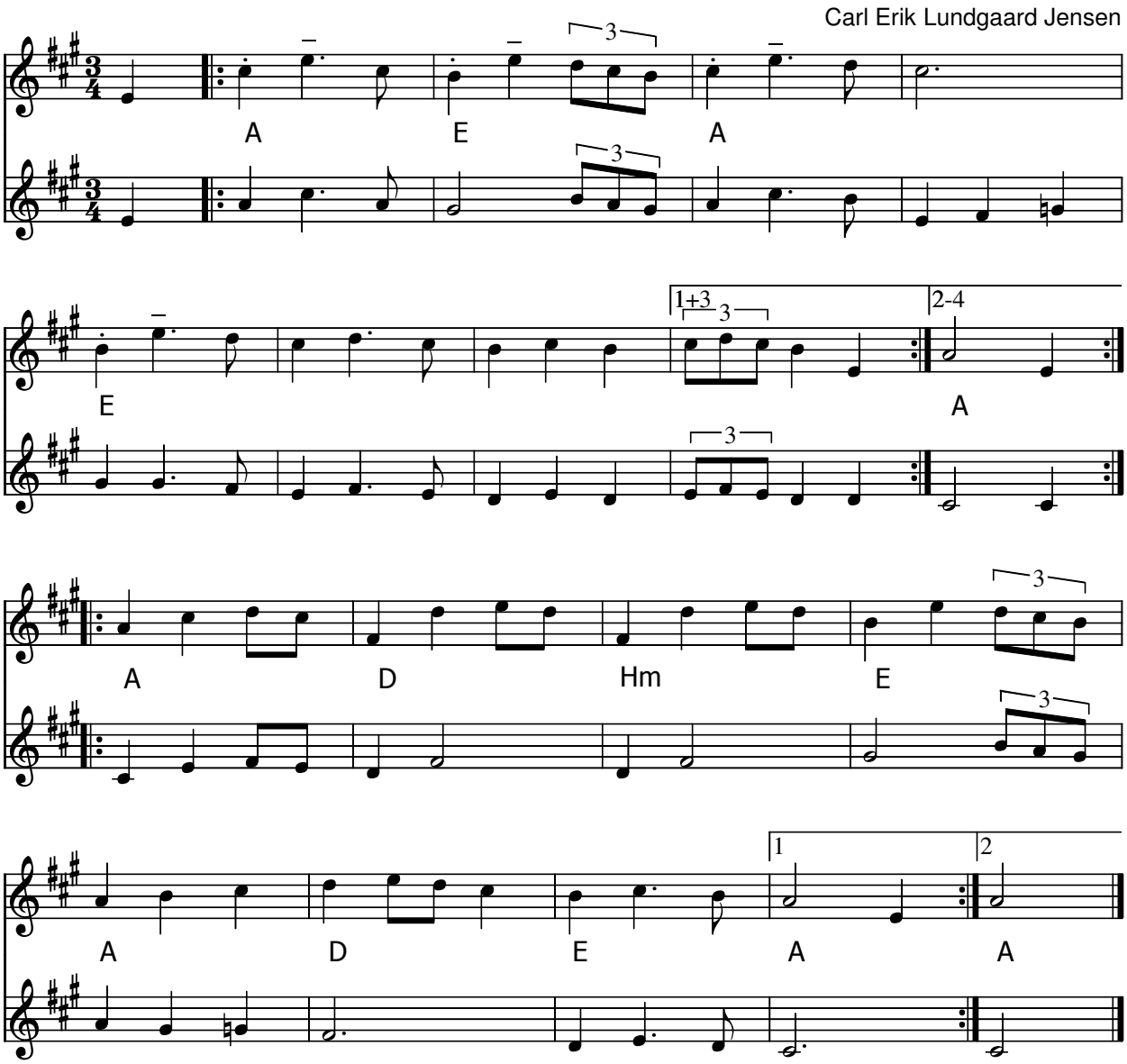

Nordenhuse Vals (DK) af Carl Erik Lundgaard Jensen

- CD: Lang Linken - Knorifas GO 0200 (2000)

"Nordenhuse Vals" skrev Carl Erik til sin far i et sommerhus ved Nordenhuse Strand i november 1997. For næsten 50 år siden kom Carl Erik til at smadre en sodavandsflaske i tusind stumper blandt masser af badende gæster på Nordenhuse Strand. Han troede han kunne ramme havet! Hele stranden stirrede rasende på ham, men hans far frelste ham fra korporligheder ved at erklære, at havde han set flasken før Carl Erik, ville han bestemt også have forsøgt om han kunne kyle den helt ud i havet. Sådan!

Node fra Folkets Hus Spillefolk: www.spillefolk.dk (Filnavn: va-nordenhus, node sidst revideret 1/3-2013)

Nordstjernen

Janet Vahl 99

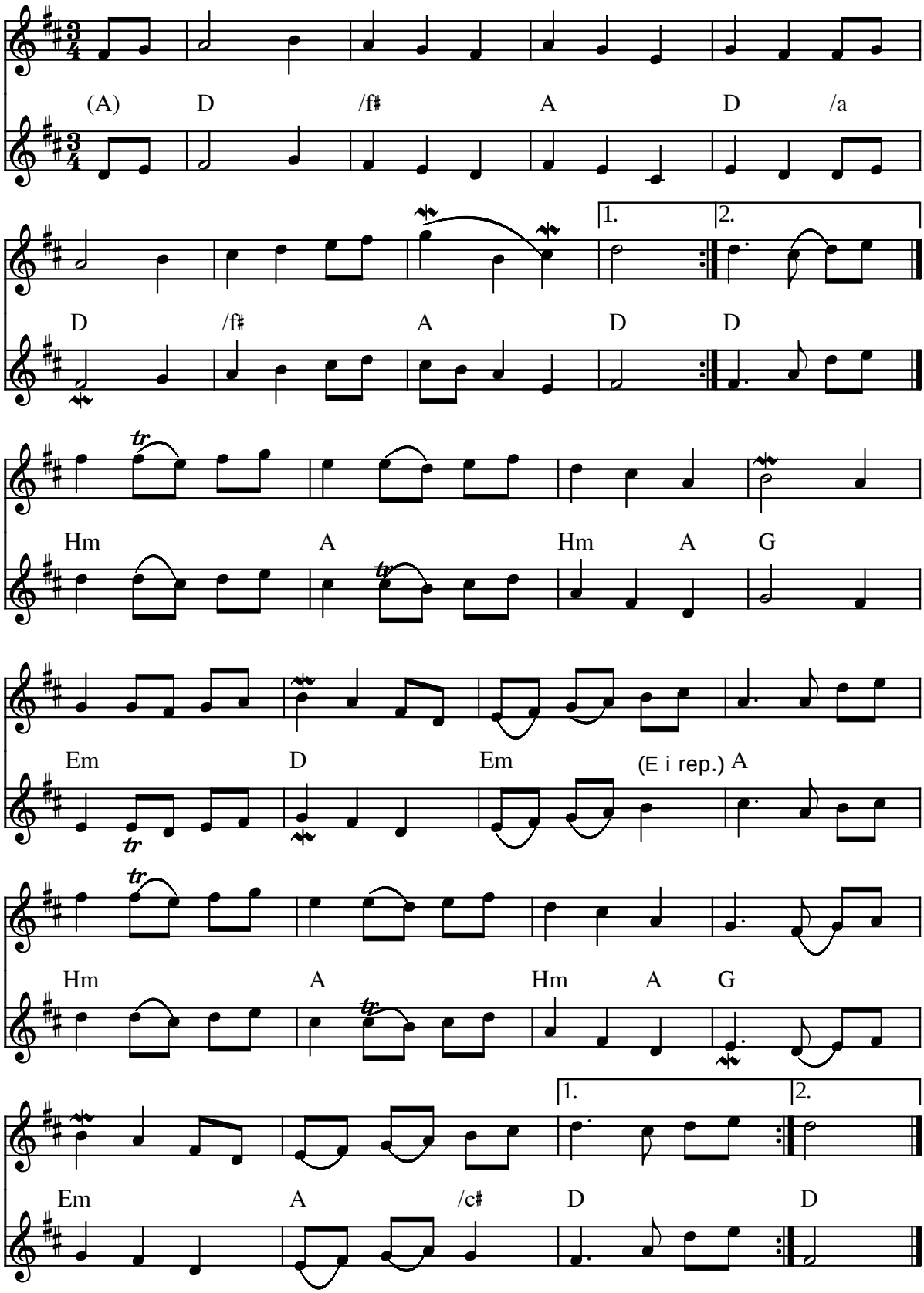

Dobbeltstrenge på!

Nordstjernen (vals) af Janet Vahl (DK) 1999

Nodehæfte kan bestilles på tlf. (+45) 62 80 09 11

(Node fra Folkets Hus Spillefolk: www.folketshus.dk)

Vals fra Nordvestsjælland

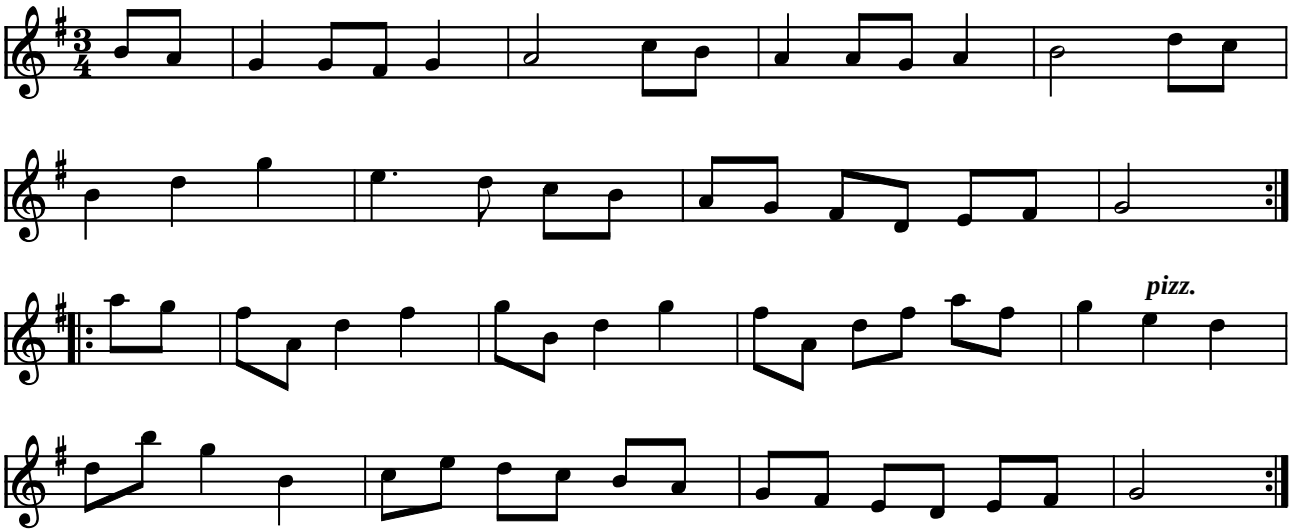

Vals fra Nordvestsjælland (DK)

(Node fra Folkets Hus Spillefolk: www.folketshus.dk)

Vals från Norra Råda

e. Carl Johan Björklund

Värmland

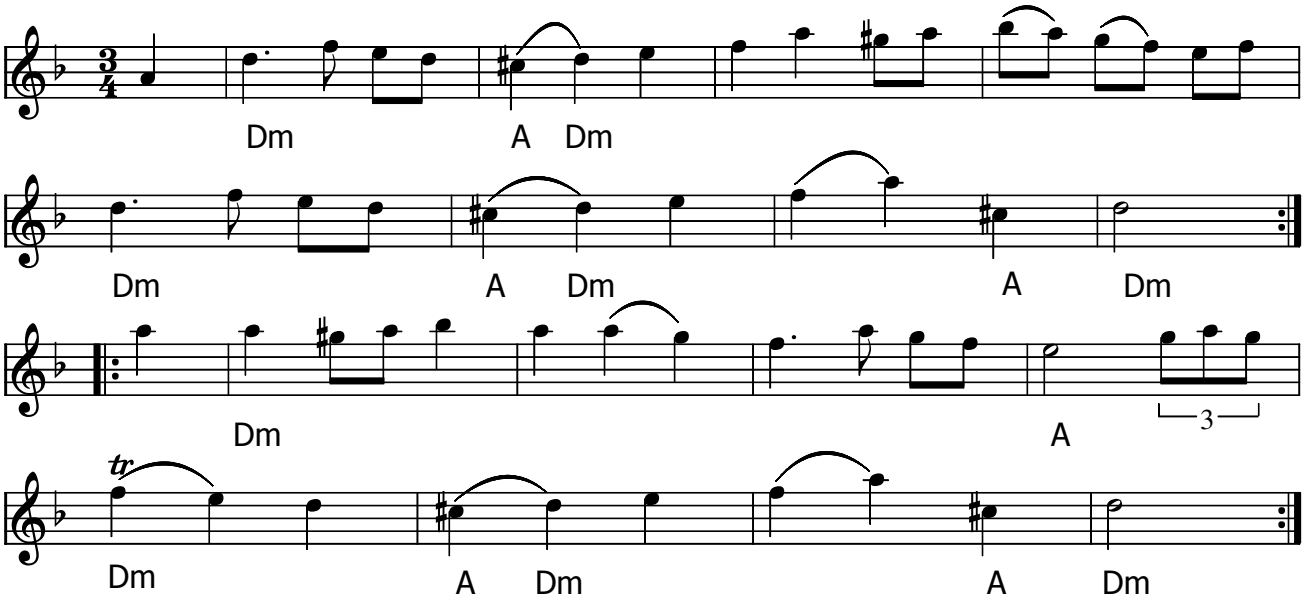

Vals från Norra Råda (S)

Node fra Folkets Hus Spillefolk: www.spillefolk.dk (Filnavn: va-norra, node sidst revideret 27/7-2016)

Norska Valsen

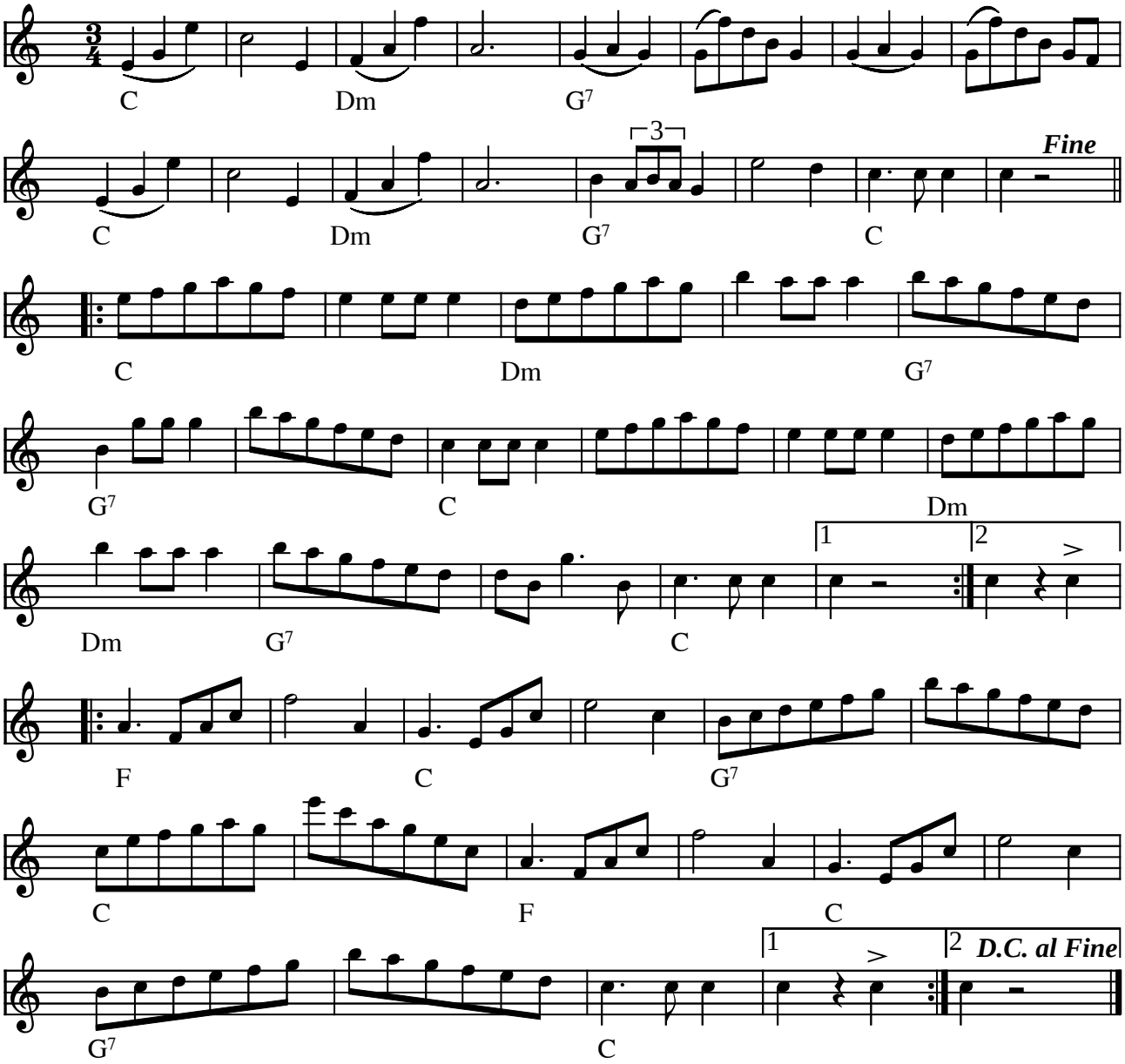

Norska valsen (N)

(Node fra Folkets Hus Spillefolk: www.folketshus.dk)

Vals nr. 12

Svenske Niels

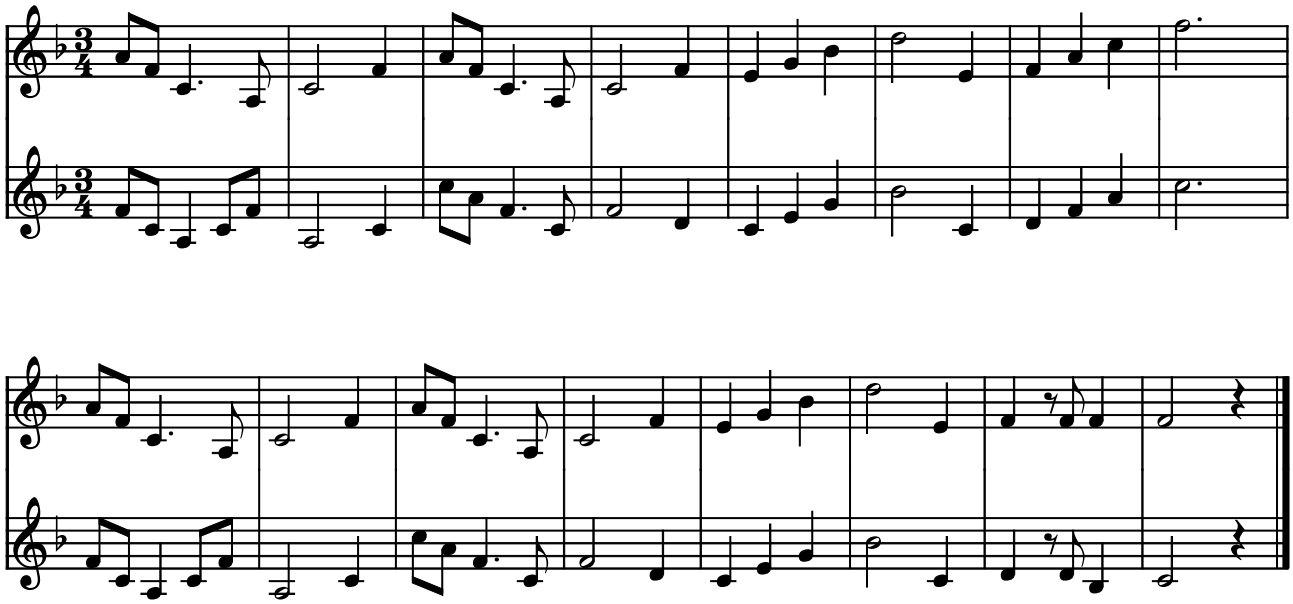

Vals nr. 12 af Svenske Niels (DK)

Indspillet på:

- LP: Hans Jørgen Christensen og Erling Hansen spiller Svenske Niels (STUK LP 520)

(Node fra Folkets Hus Spillefolk: www.folketshus.dk)

Nr. 4 vals

Familievals

e. Børge Christensen

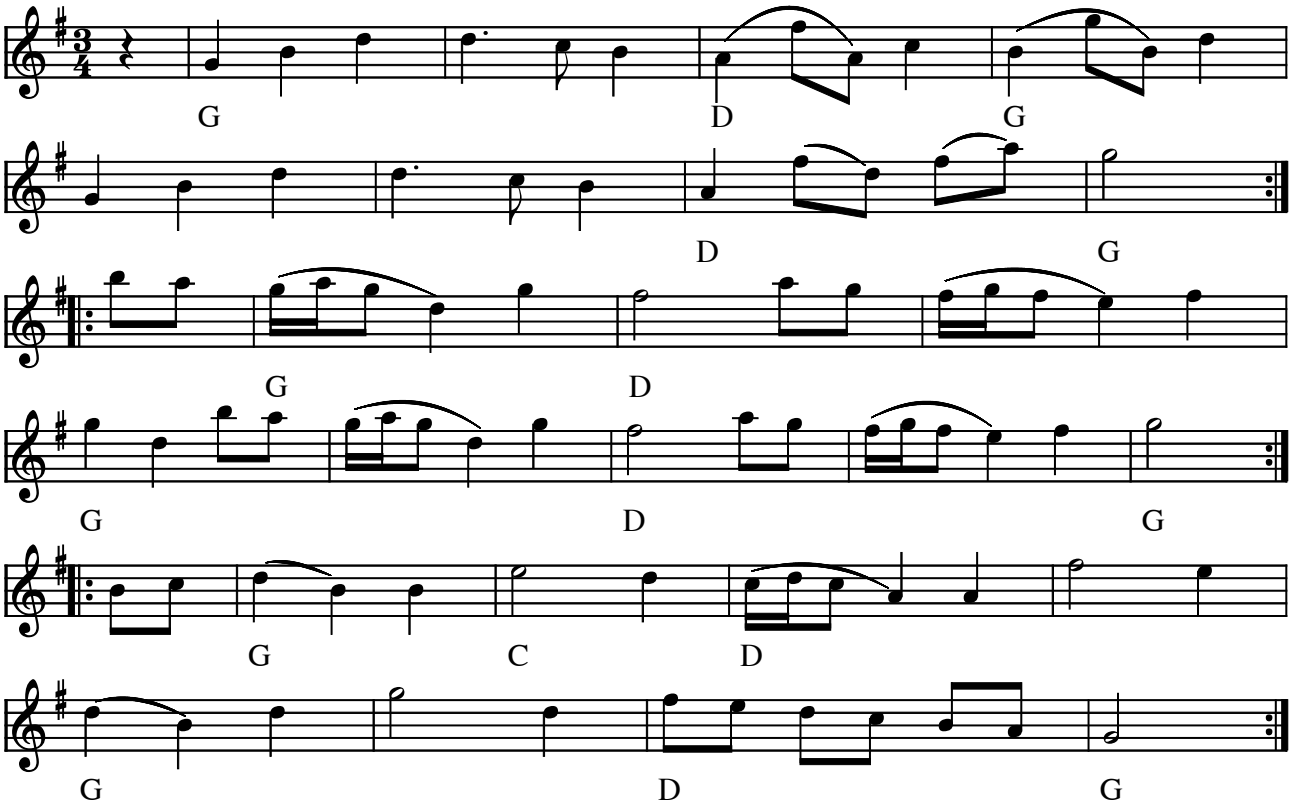

Nr. 4 vals eller Familievals (DK)

efter B.C. (Børge Christensen, "Smeden")

(Node fra Folkets Hus Spillefolk: www.folketshus.dk)

Nu är en dag framliden

fritt efter Sv. psalm 187

Hans Kennemark

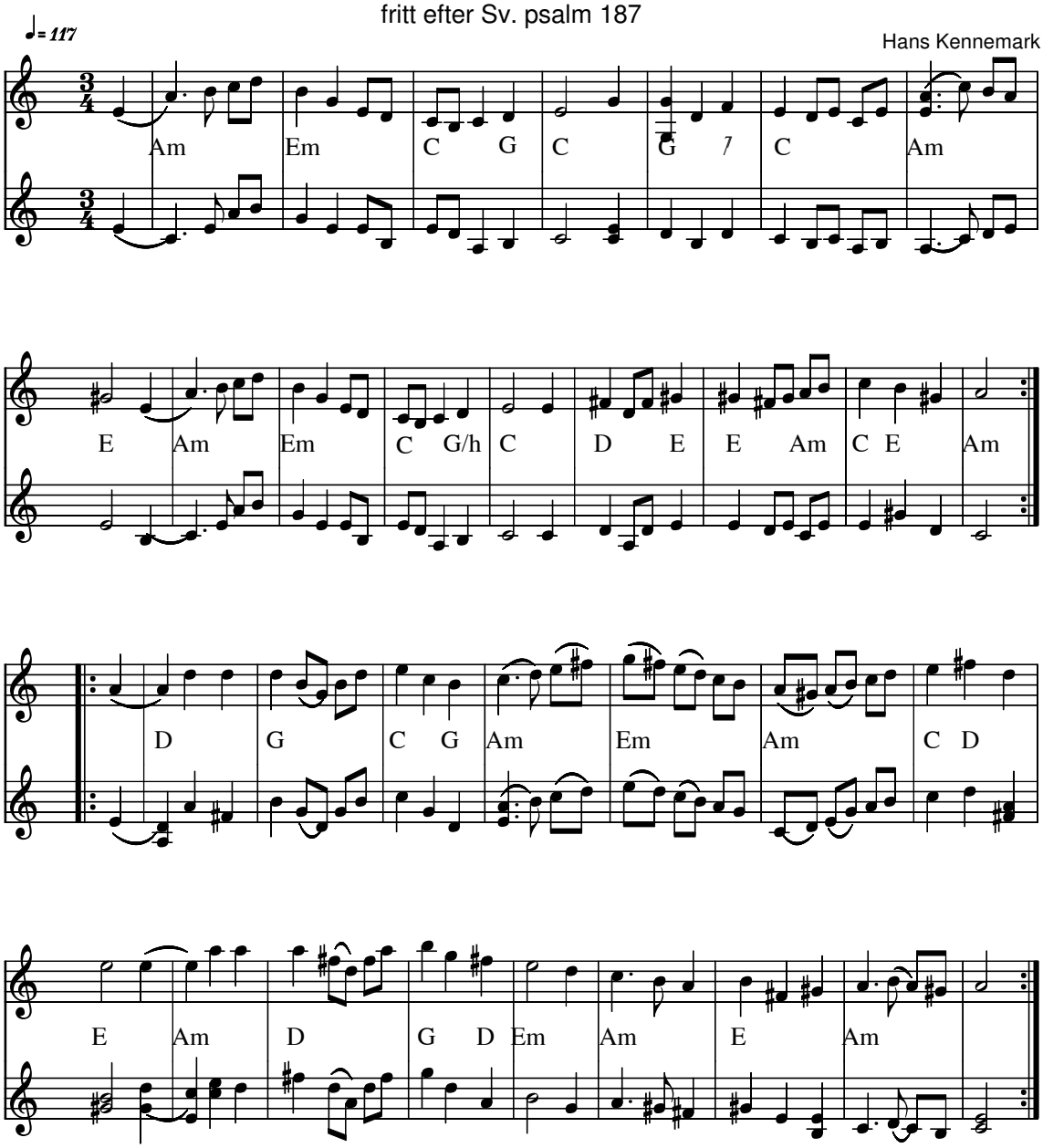

Nu är en dag framliden (vals) fritt efter sv. psalm 187(S)
Komponist: Hans Kennemark

Asger har lavet stemme og akkorder 14 Feb. 08

Indspillet på:

- CD: Forsmark III "Västgötalåtar" FMPCD-001 (1992)

Kilde: Nodehæfte fra Kallekursus 1995
Node fra Folkets Hus Spillefolk: www.folketshus.dk (Filnavn: va-nuzrendag, node sidst revideret 12/5-2002)

Nye Tider

af Janet Vahl 93

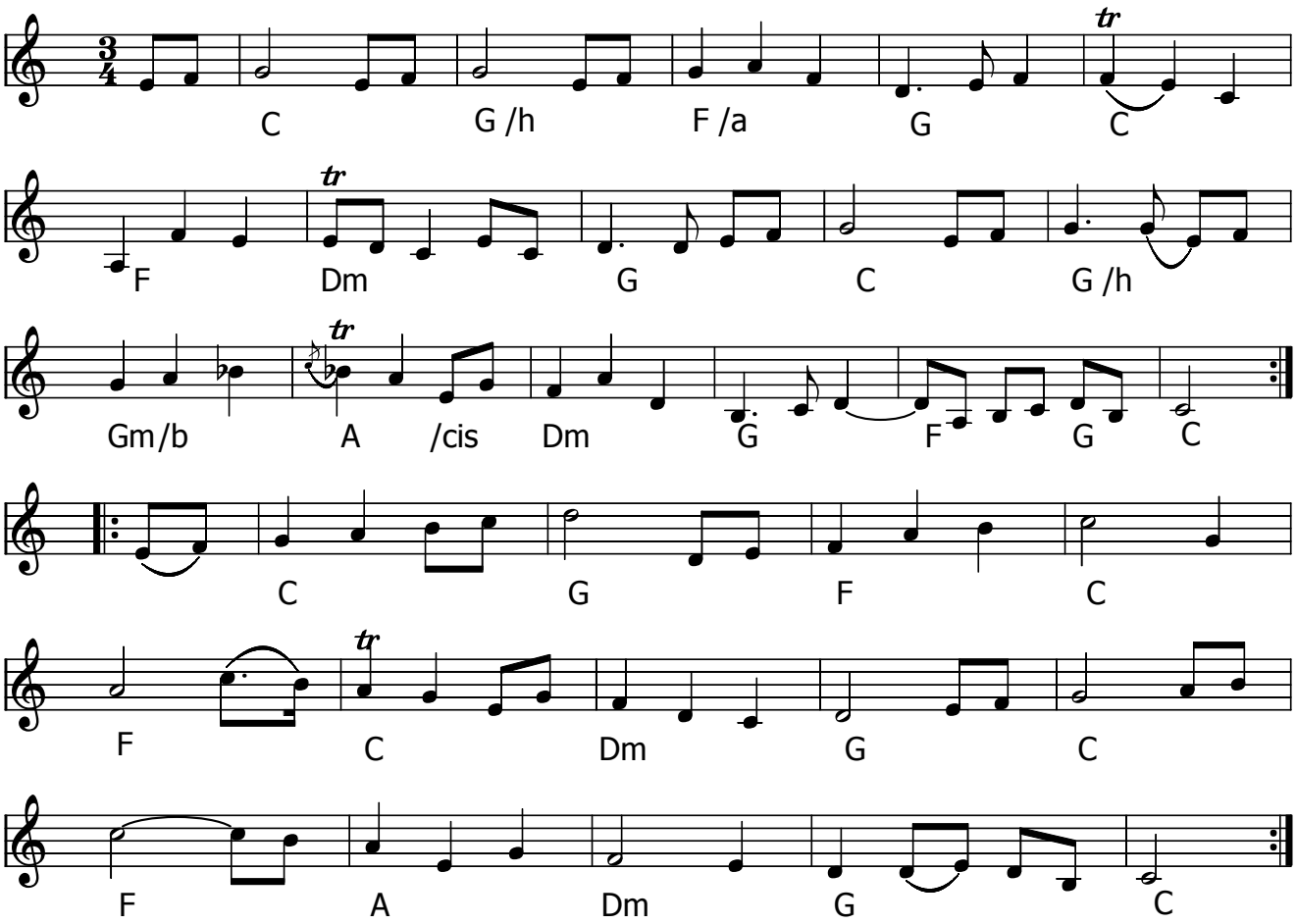

Nye Tider (DK) af Janet Vahl

- CD: Mellem Himmel og Jord (JVCD1-99)

Janet udgav i foråret 1999 en CD med egne numre. CD og nodehæfte kan bestilles på tlf. (+45) 62 80 09 11

Node fra Folkets Hus Spillefolk: www.spillefolk.dk (Filnavn: va-nyetider, node sidst revideret 19/4-2016)

Nøddekrigeren

Frede Nielsen

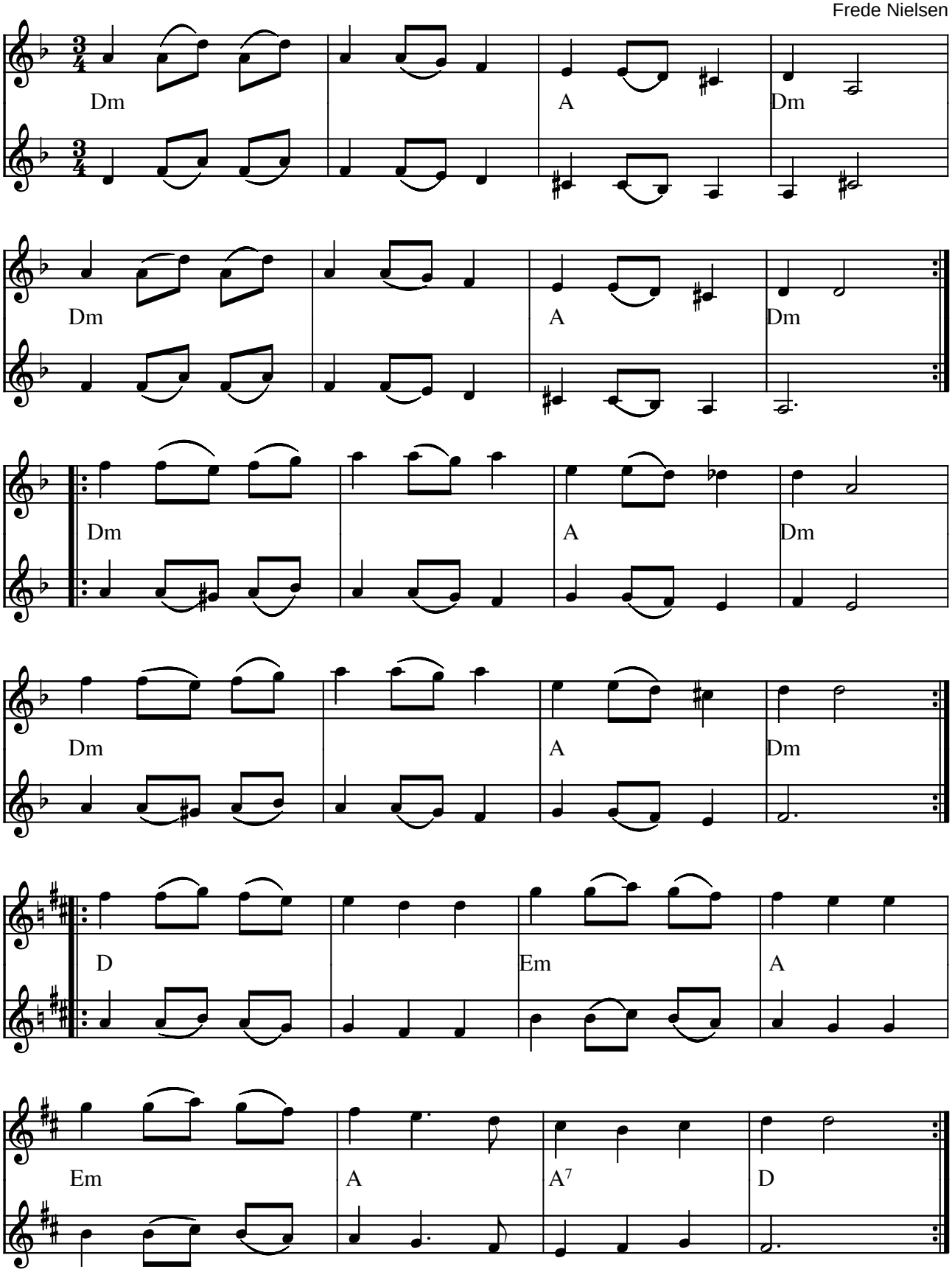

Nøddekrigeren (vals) af Frede Nielsen (DK) 1985

Frede skriver:
Vättern og Nøddekrigeren komponerede jeg, mens vi camperede ved Barskarp Sand. Jeg sad på nogle sten på stranden og så over mod Vissingsö. Jeg sad der og spillede lidt for mig selv på min violin og pludselig kom Vättern ud af kassen. Den blev nedskrevet med det samme på hjemmelavet nodepapir. En time senere kom Nøddekrigeren inspireret af en fugl som sang.
De to melodier er naturligvis i familie og man kan mærke at figuren i Nøddekrigerens C stykke er den samme figur som Vättern er bygget op omkring. Begge melodier er udtryk for en stærk naturoplevelse som åbenbart satte mig i en stemning der gjorde at jeg kunne bruges som medie for disse to melodier. Jeg har egentlig aldrig følt at jeg har komponeret dem . De kom bare af sig selv - eller var der - hvor jeg også var på et bestemt tidspunkt i 1985.

Indspillet på:

- CD: Højreby Spillemandslaug "På lang afstand" RSCD 5098 (1993)

(Node fra Folkets Hus Spillefolk: www.folketshus.dk)

Oksbøl-vals nr. 2

e. brdr. Nielsen, Oksbøl

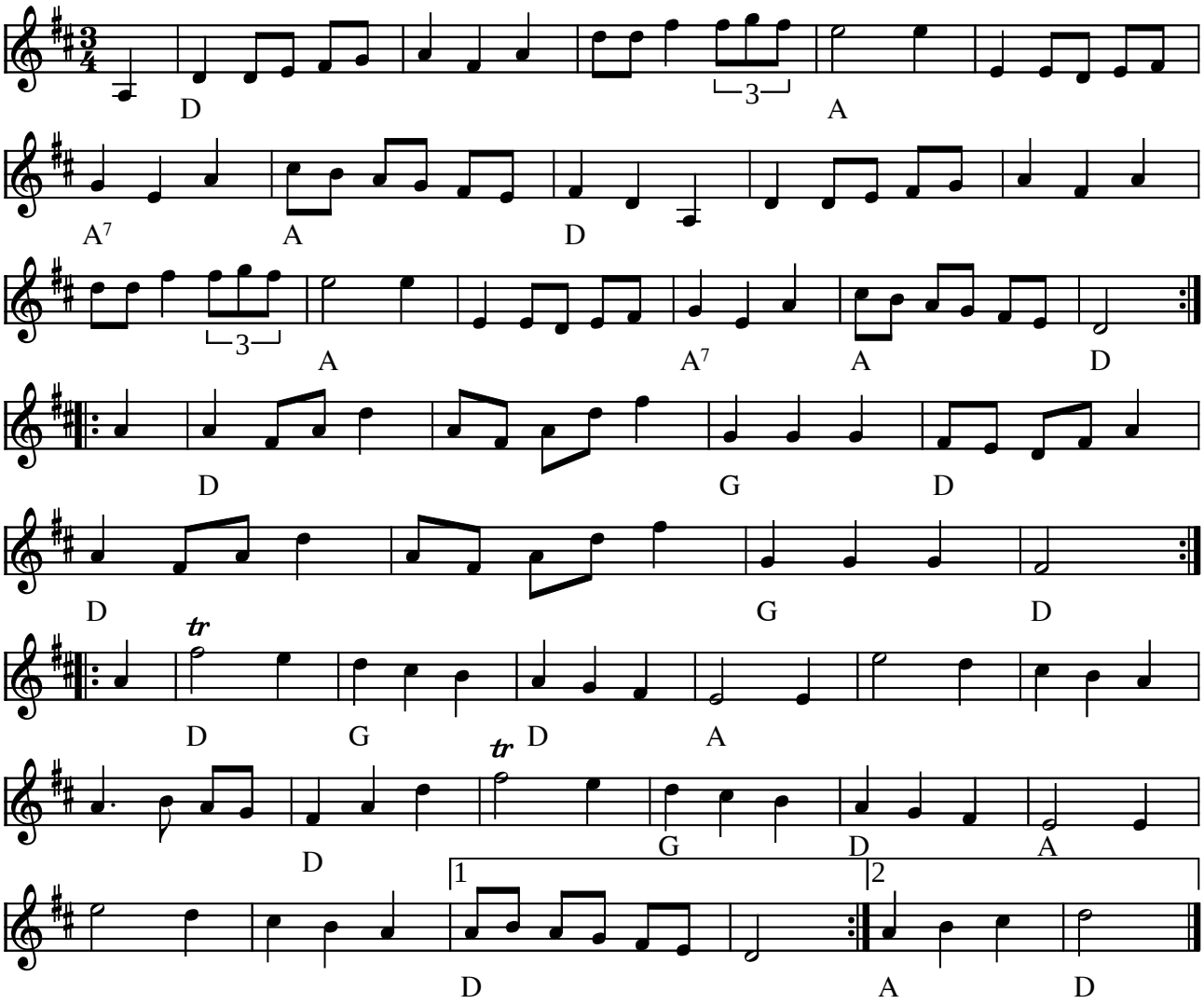

Oksbøl-vals nr. 2 (trippevals) e. brødrene Nielsen, Oksbøl (DK)

(Node fra Folkets Hus Spillefolk: www.folketshus.dk)

Vals af Ola Nilsson Lans

Nr.1017 SvL Skåne

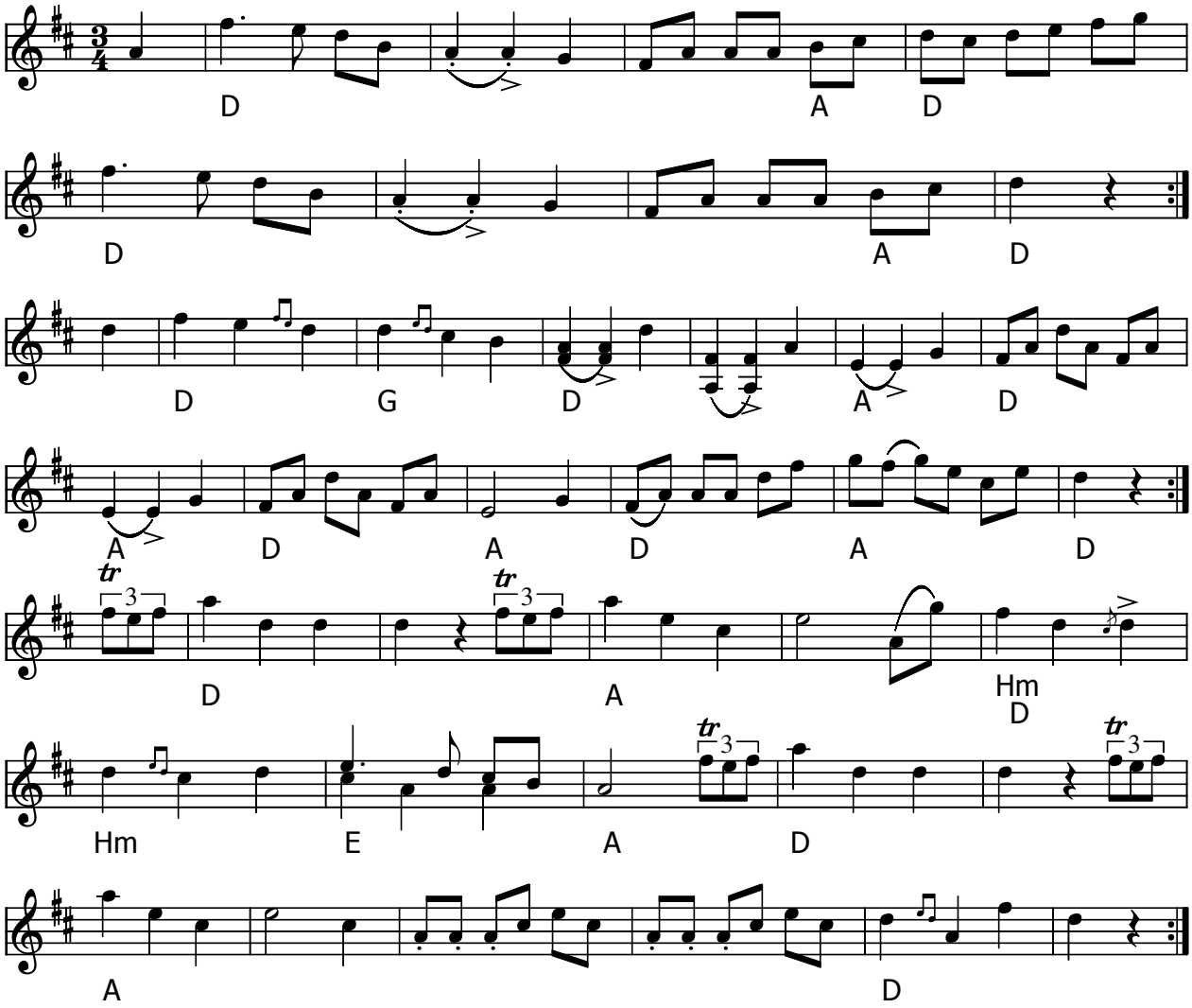

Vals af Ola Nilsson Lans (S) Spelmannen Ola Nilsson Lans (1831-1898) levde i Sjörup, Skåne.

- MC: "Storm over Sundet" 1990

Kilde: www.folkwiki.se/Personer/OlaNilssonLans

Node fra Folkets Hus Spillefolk: www.spillefolk.dk (Filnavn: va-ola, node sidst revideret 26/10-2012)

Vals af Ole Kjær

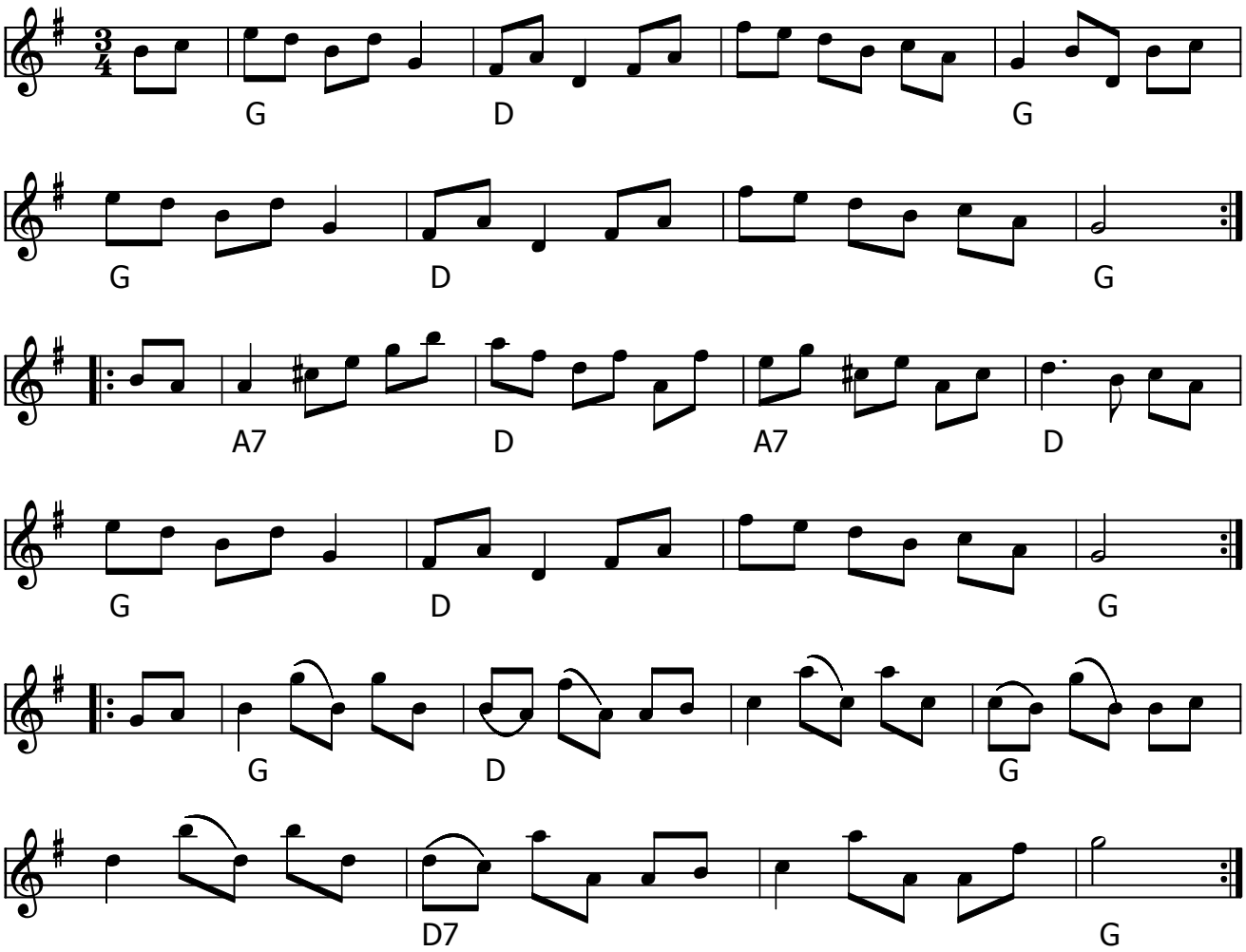

Vals af Ole Kjær (DK)

Ole Kjær (1807-1841) var lige så berømt i Ringkøbing amt, som H. C. Lumbye var det i København. Han blev regnet for den dygtigste og betydeligste af samtidens jyske spillemænd og er blevet kaldt Vestjyllands Paganini.

Node fra Folkets Hus Spillefolk: www.spillefolk.dk (Filnavn: va-olekjzr, node sidst revideret 16/5-2017)

Vals e. Omas Ludvig

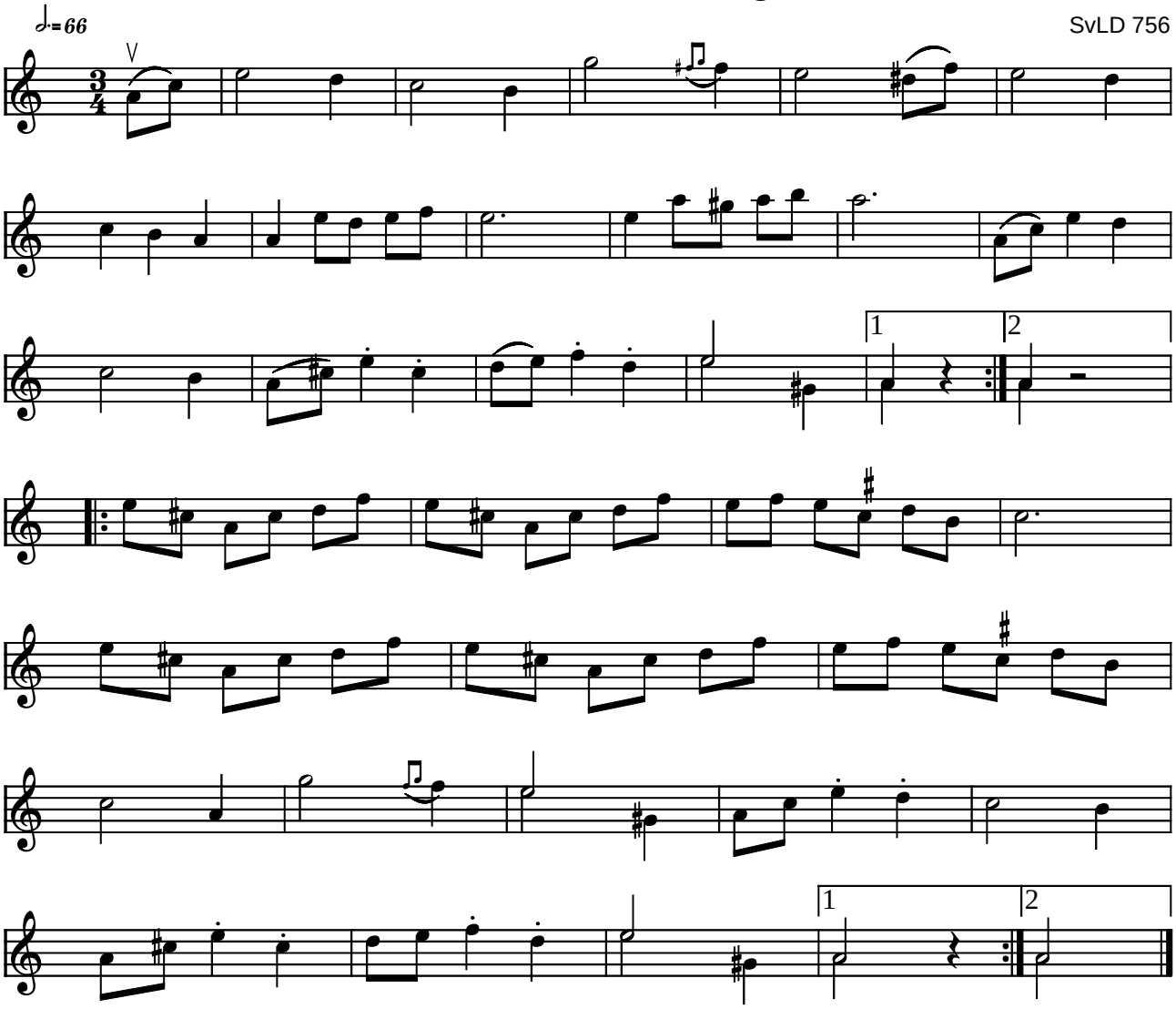

Vals e. Omas Ludvig 756 (S)

Noteret efter Svenske Låtar, Dalarna nr. 756
Omas Ludvig Larsson fra Transtrand (f. 1887) har den efter Simons Per, som nok har lært den i Hälsingland.

Indspillet på:

- LP: Kalle Almlöf "Spritt mor esamin" AMLP 714 (1985)

(Node fra Folkets Hus Spillefolk: www.folketshus.dk)

Den optimistiske

Allan Nilsson

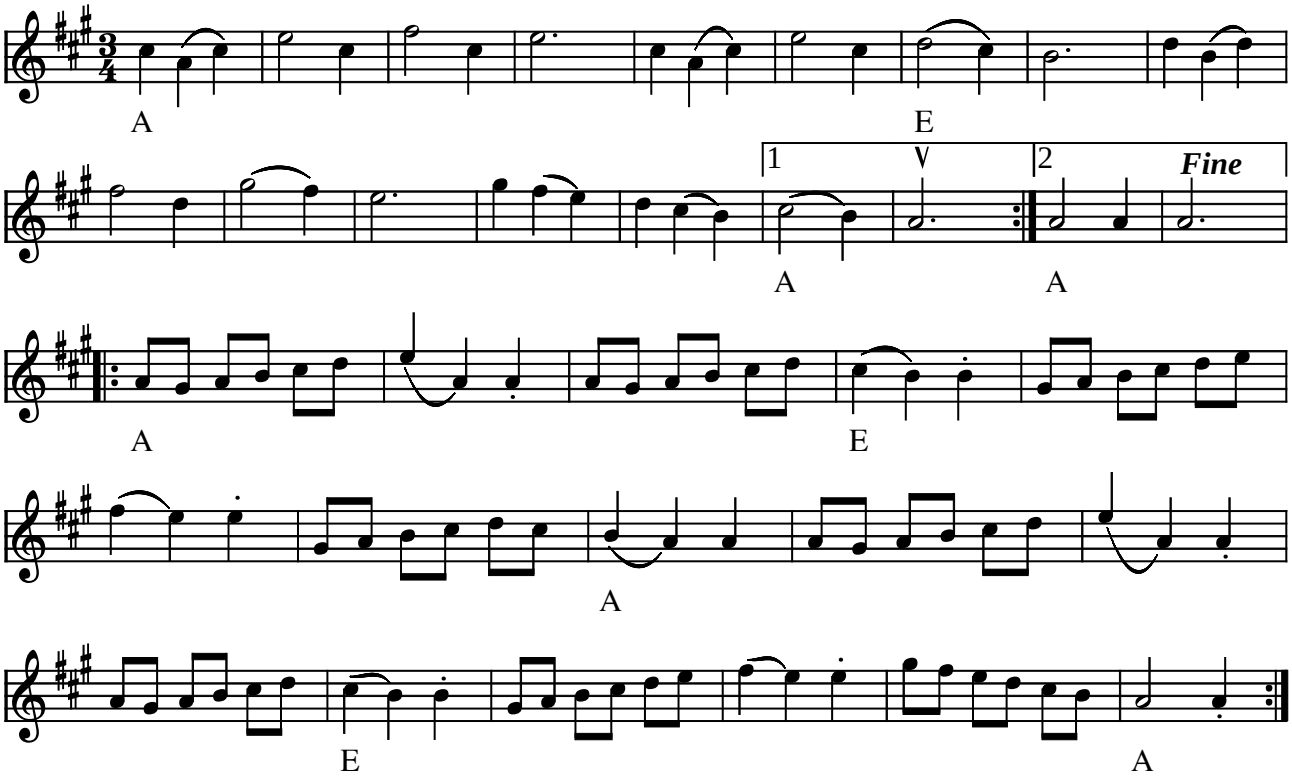

Optimisten (vals) af Allan Nilsson (DK) 2000

Denne melodi deltog i konkurrencen om Træfmelodi 2000

(Node fra Folkets Hus Spillefolk: www.folketshus.dk)

Vals fra Ore

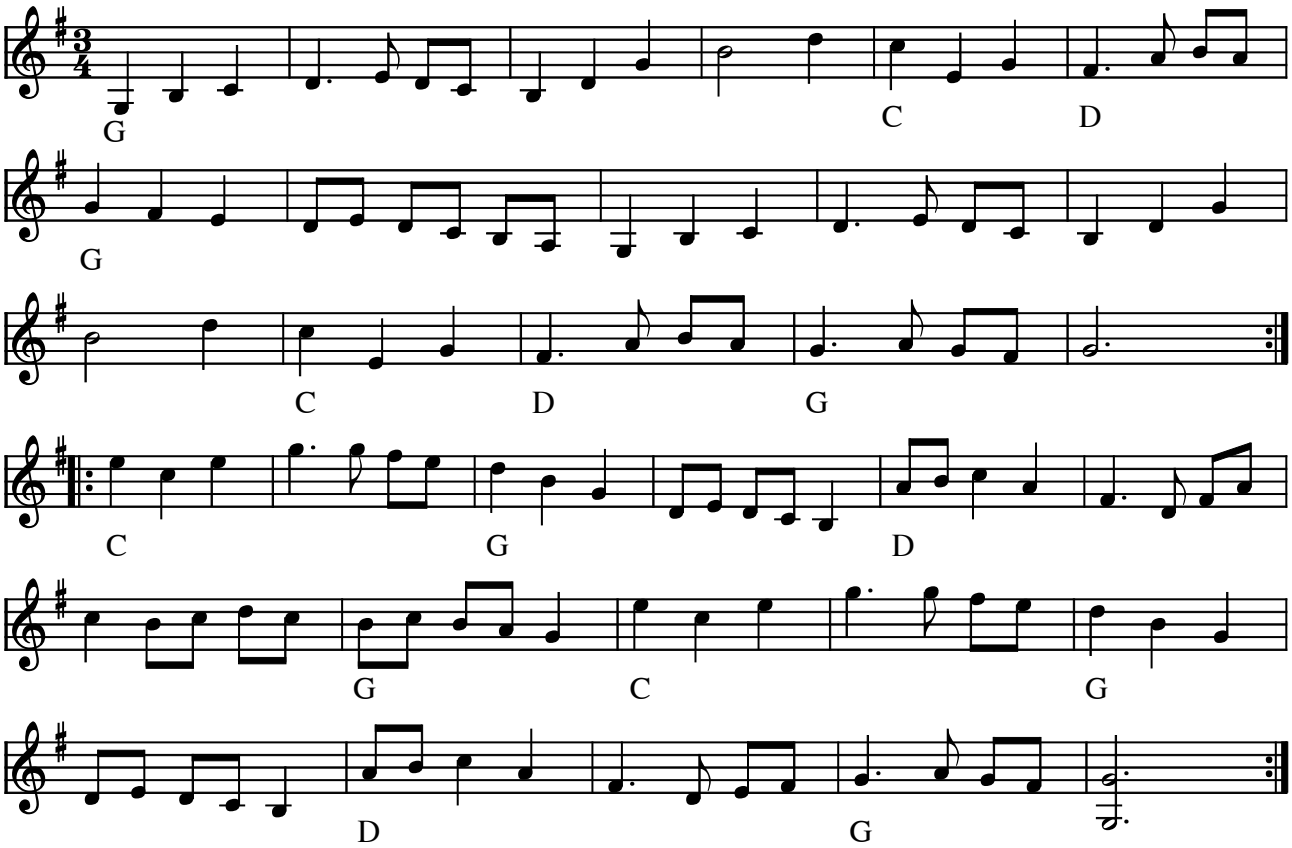

Vals fra Ore (S)

(Node fra Folkets Hus Spillefolk: www.folketshus.dk)

Vals från Ore e. Timas Hans

Lilla Orevals

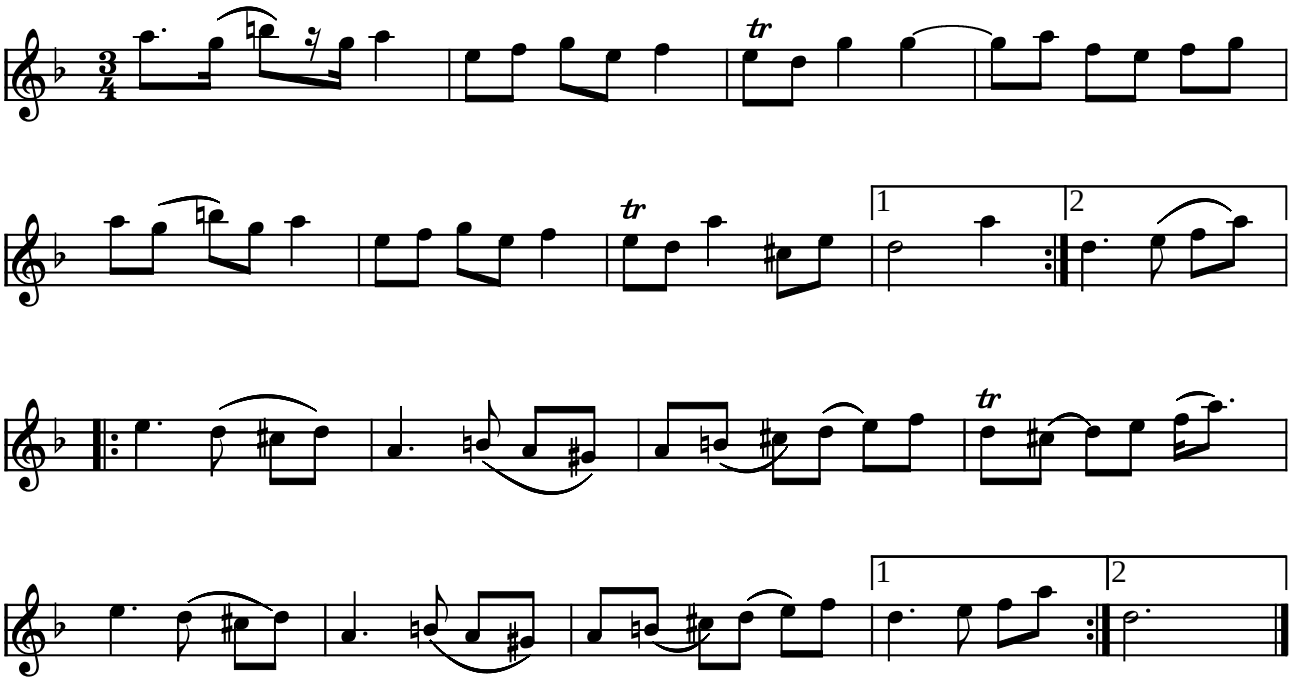

Vals från Ore e. Timas Hans Lilla Orevals (S)

Optegnet af Sven Kjellström
jvf. Svenska Låtar från Dalarna nr. 79

Indspillet på:

- CD: Hoven Droven "grov" (xoudcd 114) 1996

(Node fra Folkets Hus Spillefolk: www.folketshus.dk)

Visa från Ore

Efter Ole Søegaard

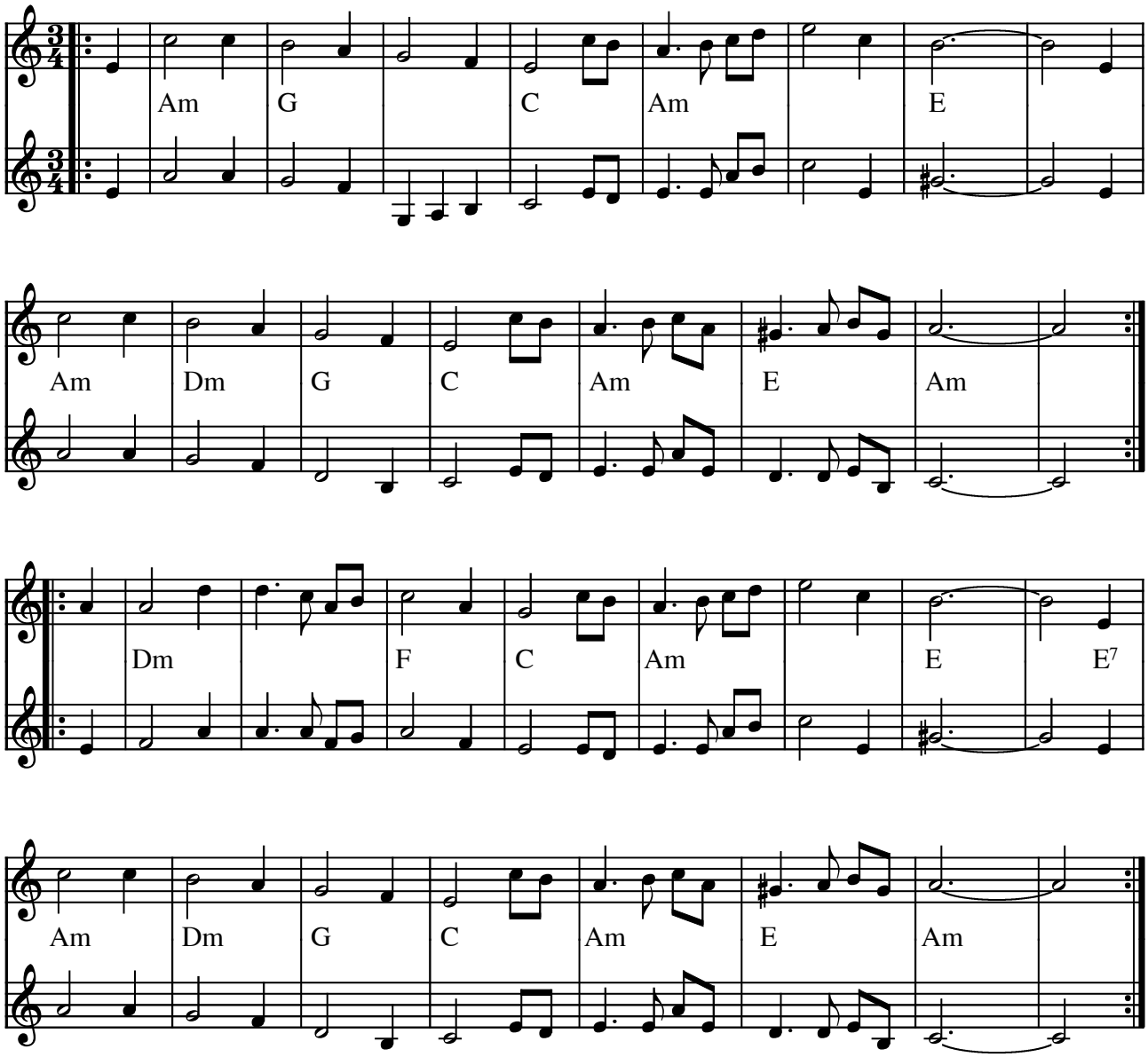

Visa från Ore (vals) e. Ole Søegaard (S)

(Node fra Folkets Hus Spillefolk: www.folketshus.dk)

Vals fr. Orsa

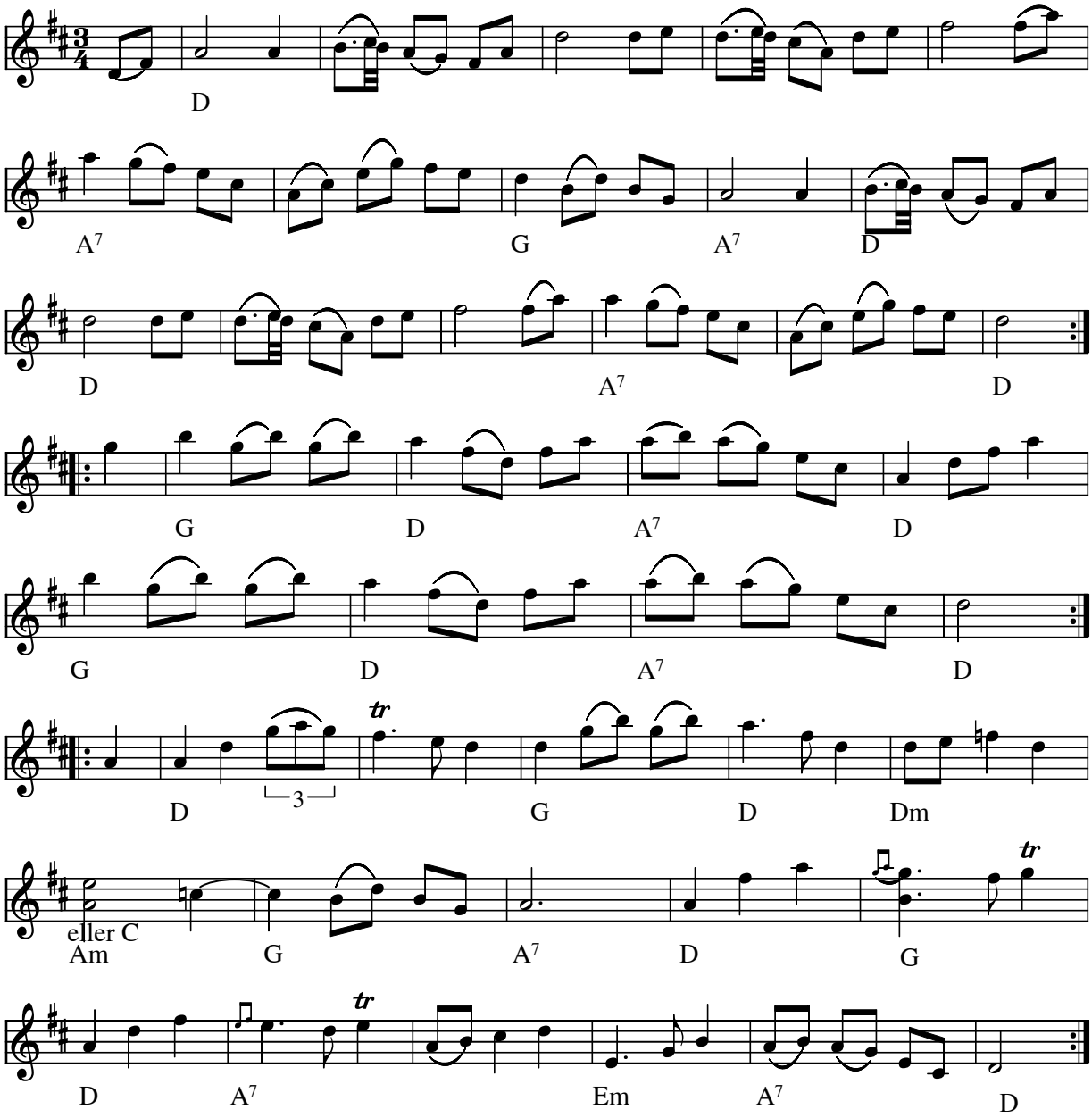

Vals fra Orsa (S)

Indspillet på:

- LP: Tre Spelmän (1975) og CD: Three Swedish Fiddlers (1991)
- LP: Grenseløs låt – Nabolaget (1978)

På disse LP´er spilles gis i tredie sidste takt. Altså E-dur.

Node fra Folkets Hus Spillefolk: www.spillefolk.dk (Filnavn: va-orsa, node sidst revideret 26/5-2011)
Flere Egne: Orsa, Dalarna, Österdalarna,

Trippevals e. Otto Trads m.fl.

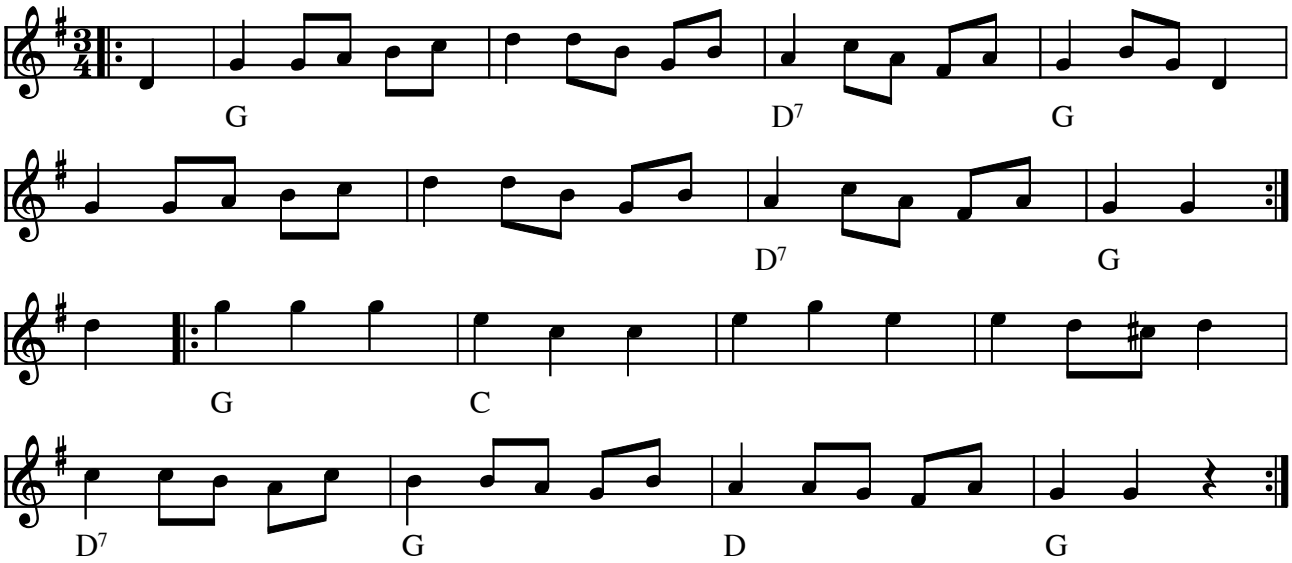

Trippevals e. Otto Trads m.fl. (DK)

(Node fra Folkets Hus Spillefolk: www.folketshus.dk)

Vals fra Pajala

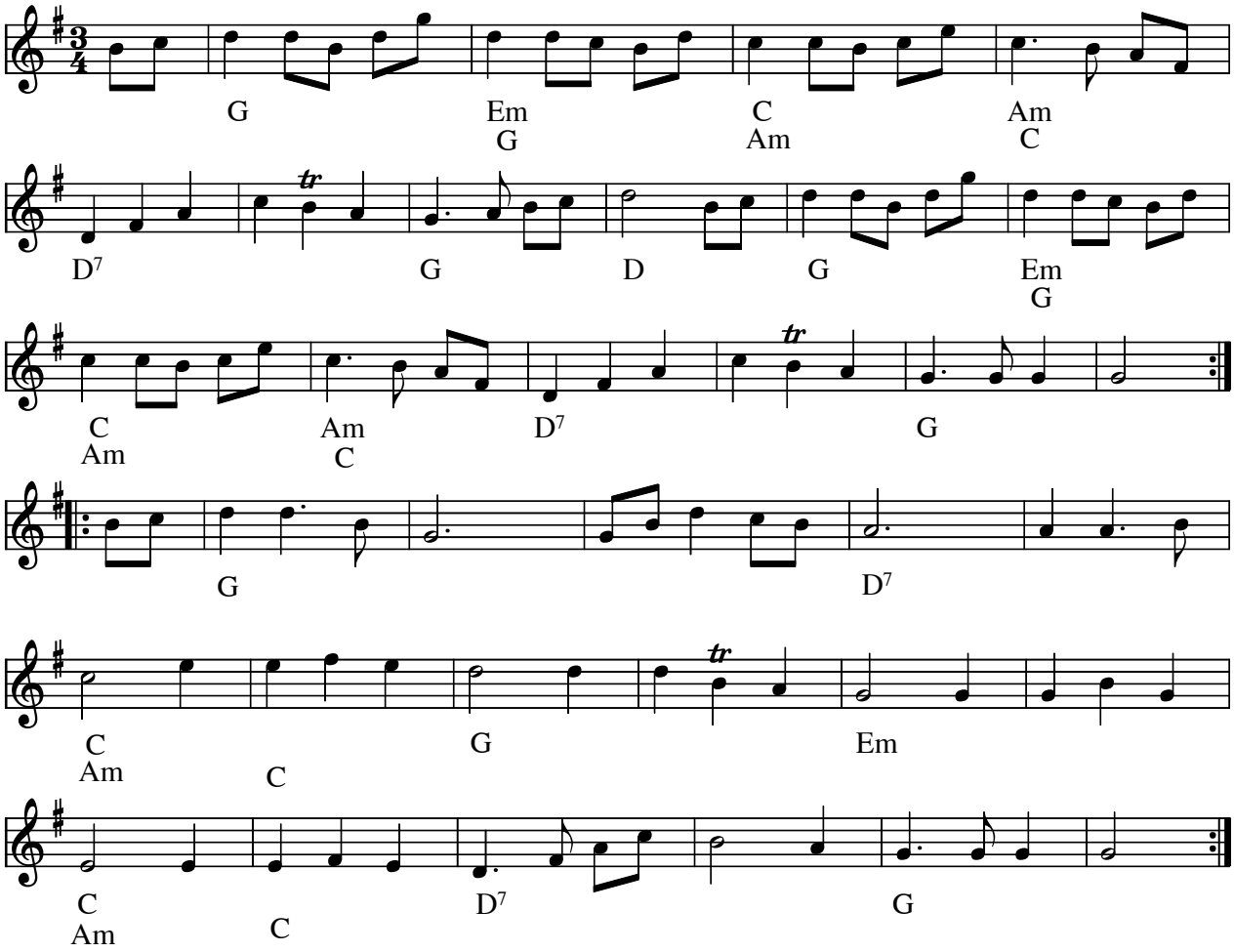

Vals fra Pajala (S) Norrbotten

- LP: J.P. Nyströms Kallvattudans 1981 (MAN 22)
- CD: Dalakopa - Høysnu 1993 (vals fra Norrland)

Node fra Folkets Hus Spillefolk: www.spillefolk.dk (Filnavn: va-pajala, node sidst revideret 20/4-2011)

Valse Pasqale

Mario Landry

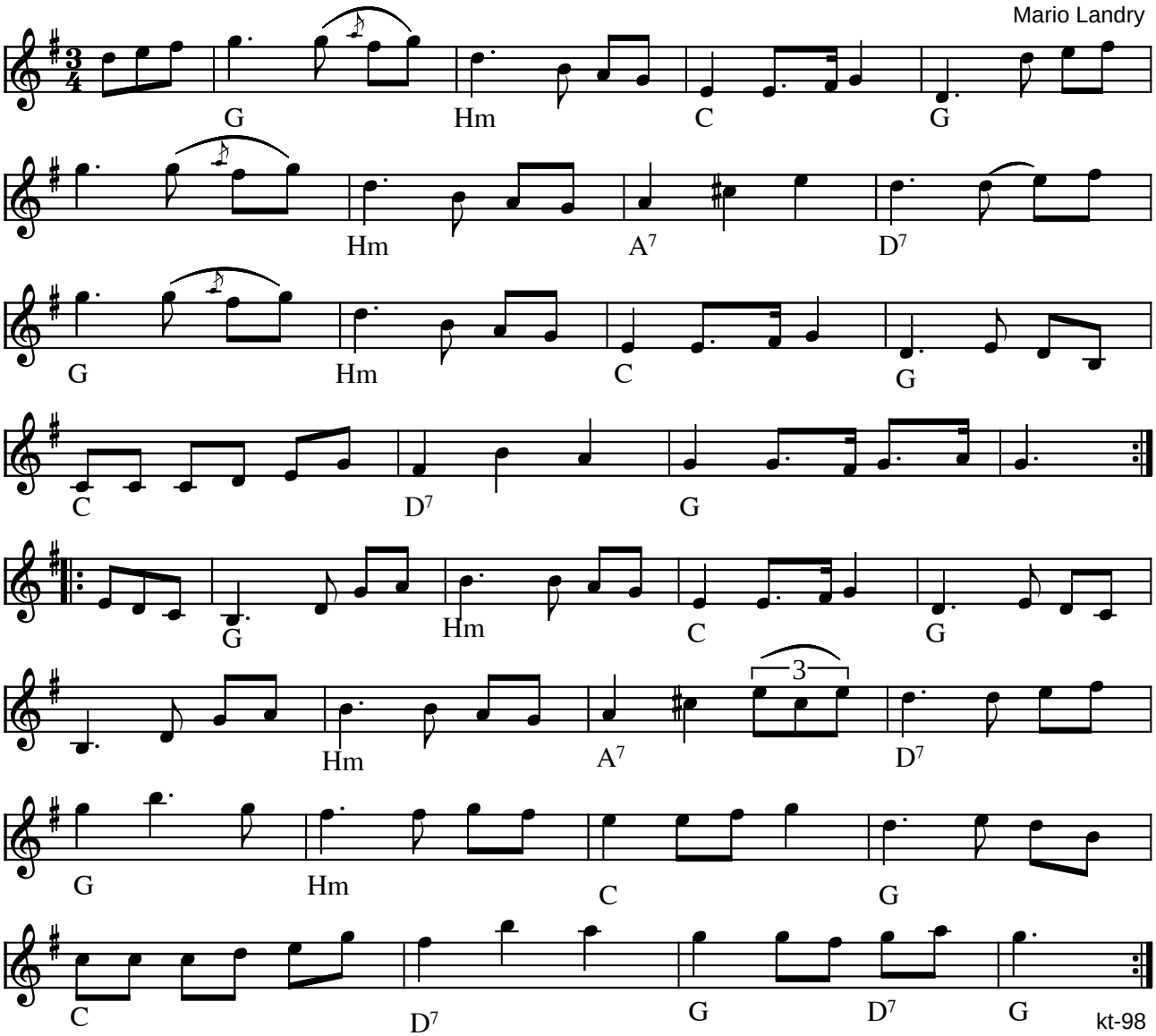

Valse Pasqale af Mario Landry (FR-CAN)

(Node fra Folkets Hus Spillefolk: www.folketshus.dk)

Peder Kallestrups vals

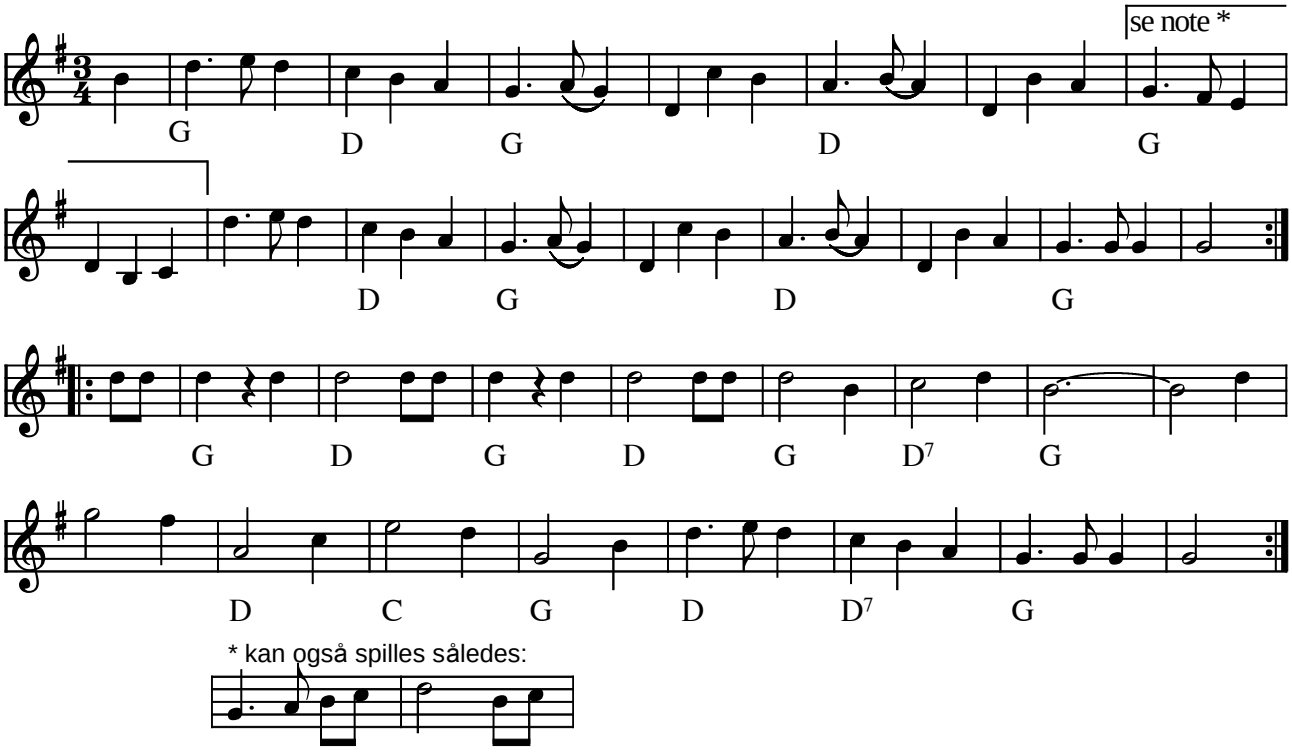

Peder Kallestrups vals (DK)

(Node fra Folkets Hus Spillefolk: www.folketshus.dk)

Vals e. Peder Pøhl

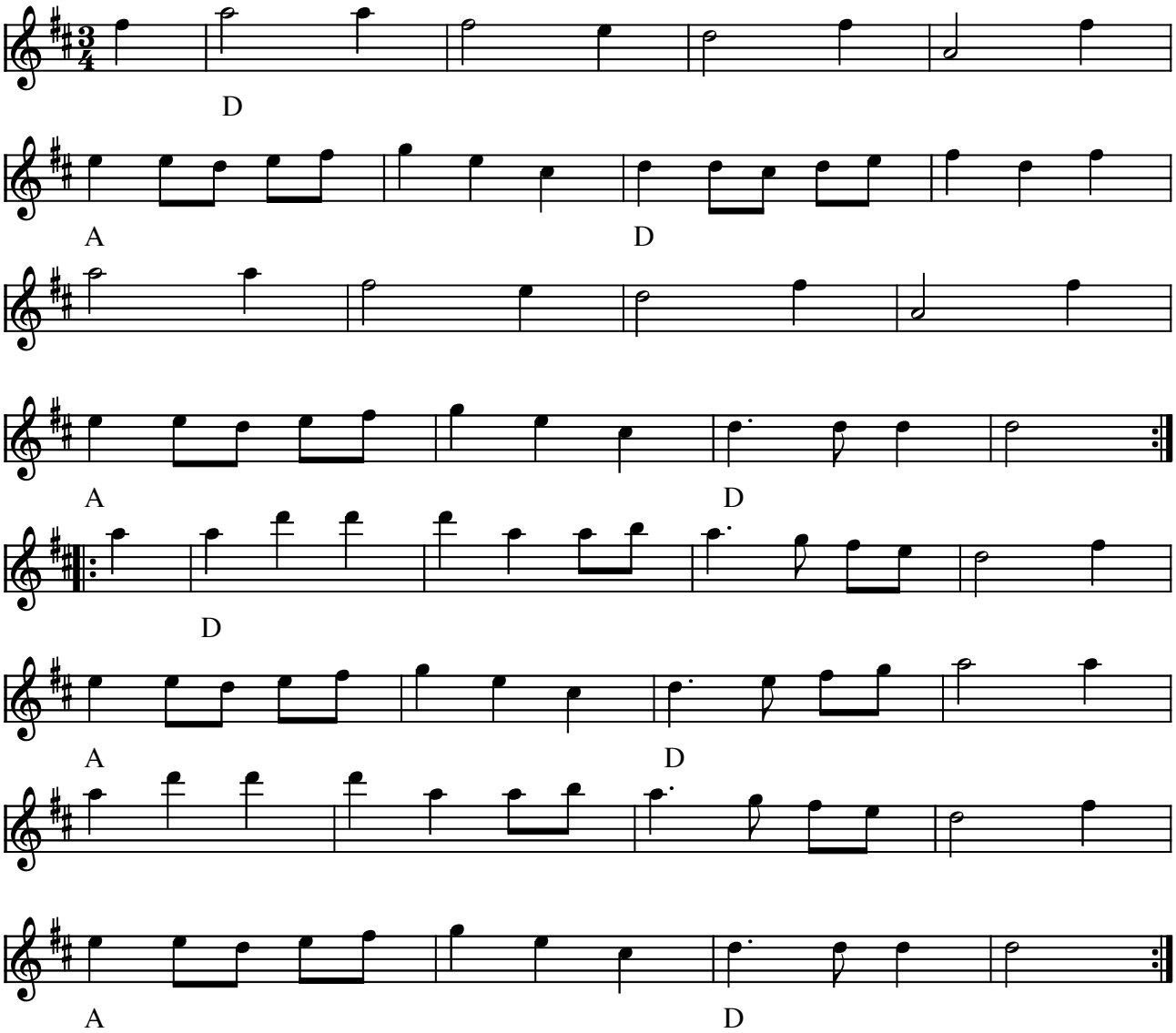

Vals e. Peder Pøhl (DK)

(Node fra Folkets Hus Spillefolk: www.folketshus.dk)

Vals efter Pelle Fors

Östergötland

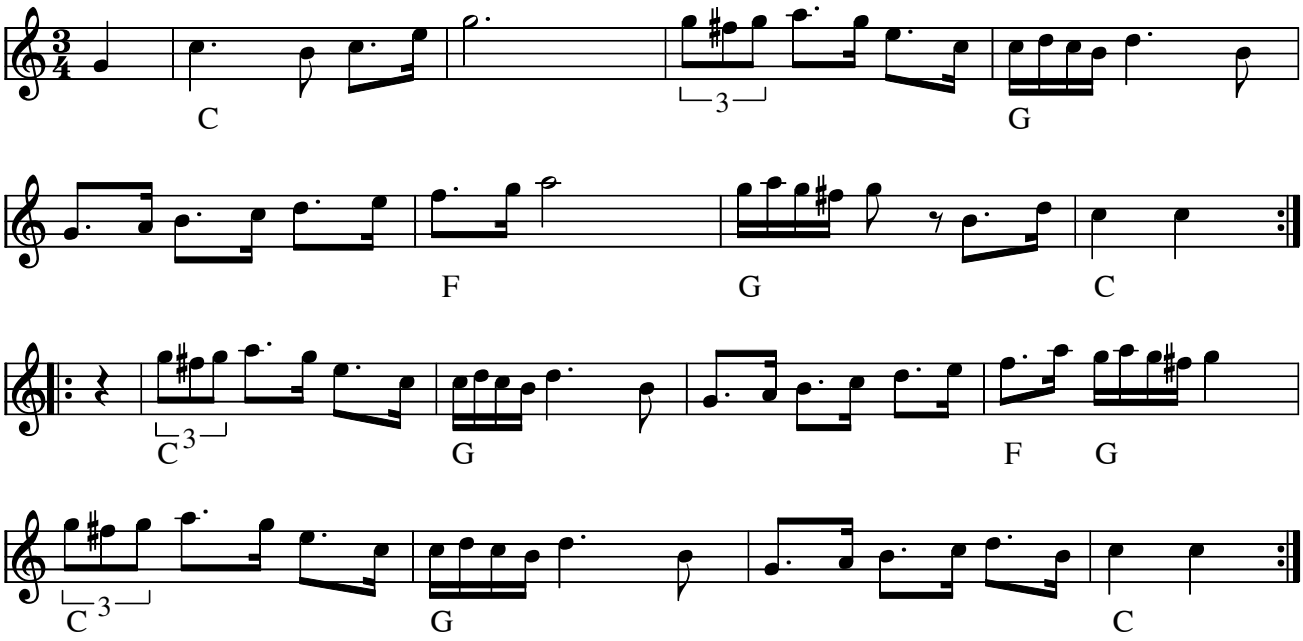

Vals e. Pelle Fors, Östergötland(S)

Indspillet på:

- CD: Klintetten "Dansbart" KLCD 1 1994

Node fra Folkets Hus Spillefolk: www.spillefolk.dk (Filnavn: va-pellef, Lavet 25/4-2005 og sidst revideret 15/2-2016)

Egn: Östergötland,

Pellikvalsen

e. Lejsme Per Larsson
Malungs Finmark

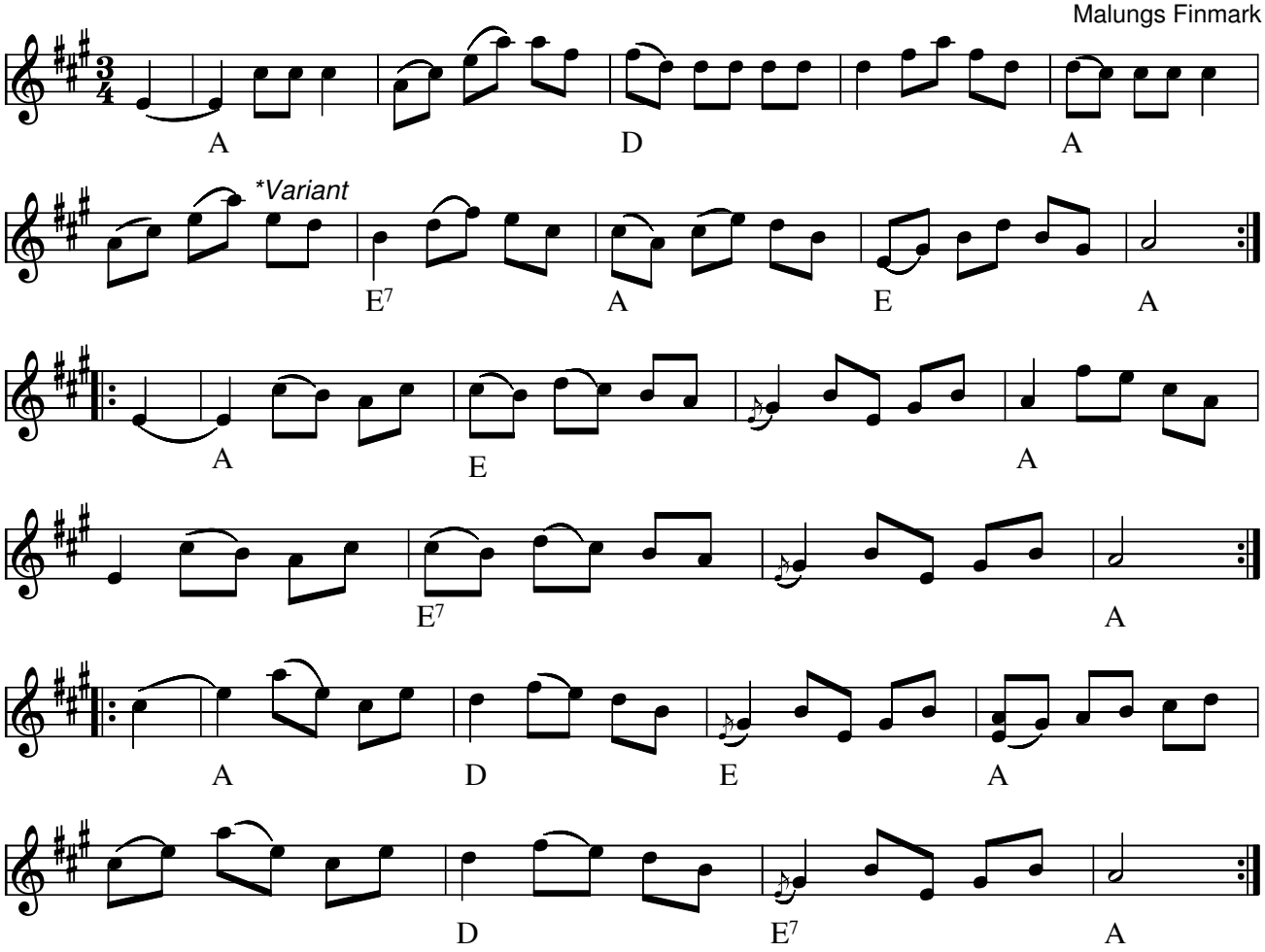

På CD: I stöten spilles "fis" istedet for "e" .

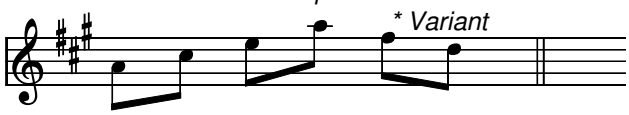

Pellikvalsen e. Lejsme Per Larsson, Malungs Finmark(S)

Buestrøgene er efter Kalle Almlöf

Indspillet på:

- CD: "I Stöten" - Falu Spelmanslag AWCD-18 (1997)
- CD: Öst och Väst – Ka lle Almlöf och Jonny Soling (2005)
- CD: Folkets Hus Spillefolk – TRÆF 2003

Kilde: Nodehæfte fra Kallekursus 1990

Node fra Folkets Hus Spillefolk: www.spillefolk.dk (Filnavn: va-pellik, Lavet 9/2-2003 og sidst revideret 3/8-2015)

Per Broens Vals

Frit efter forskellige - Jens Drewsen

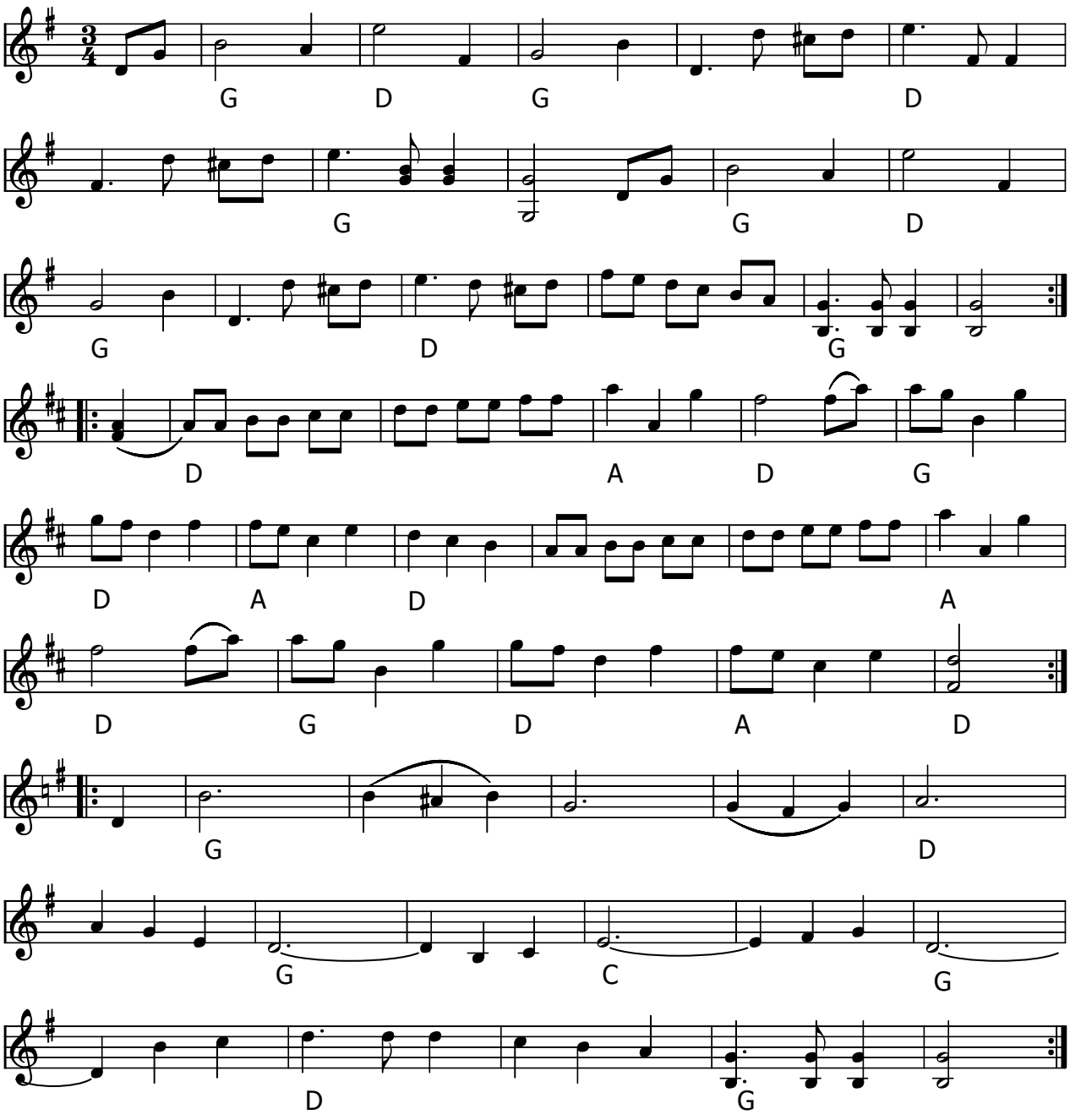

Per Broens Vals (DK) Midtjylland

2. og 3. reprise er variant af Silkeborgvalsens sidste 2 repriser.

Node fra Folkets Hus Spillefolk: www.spillefolk.dk (Filnavn: va-per, node sidst revideret 12/2-2013)

Per Skillings vals

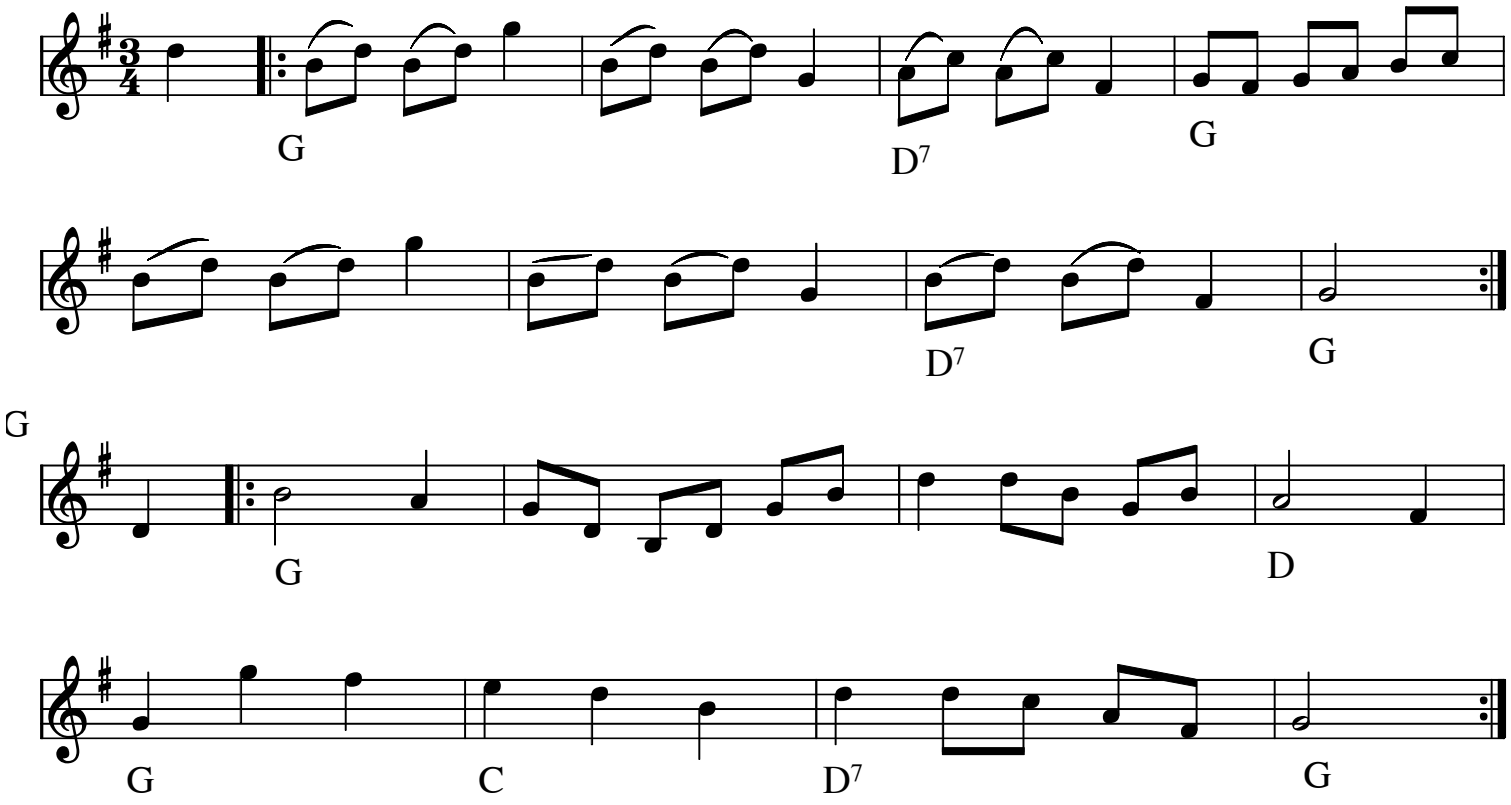

Per Skillings vals (DK)

Kilde: Jørgen Jørgensen, Arne Jacobsen
Node fra Folkets Hus Spillefolk: www.folketshus.dk (Filnavn: va-perskilling, node sidst revideret 5/11-2008)

Petter Olas Annas Vals

e. August Strömberg, Jät
arr.: Gösta Klemming

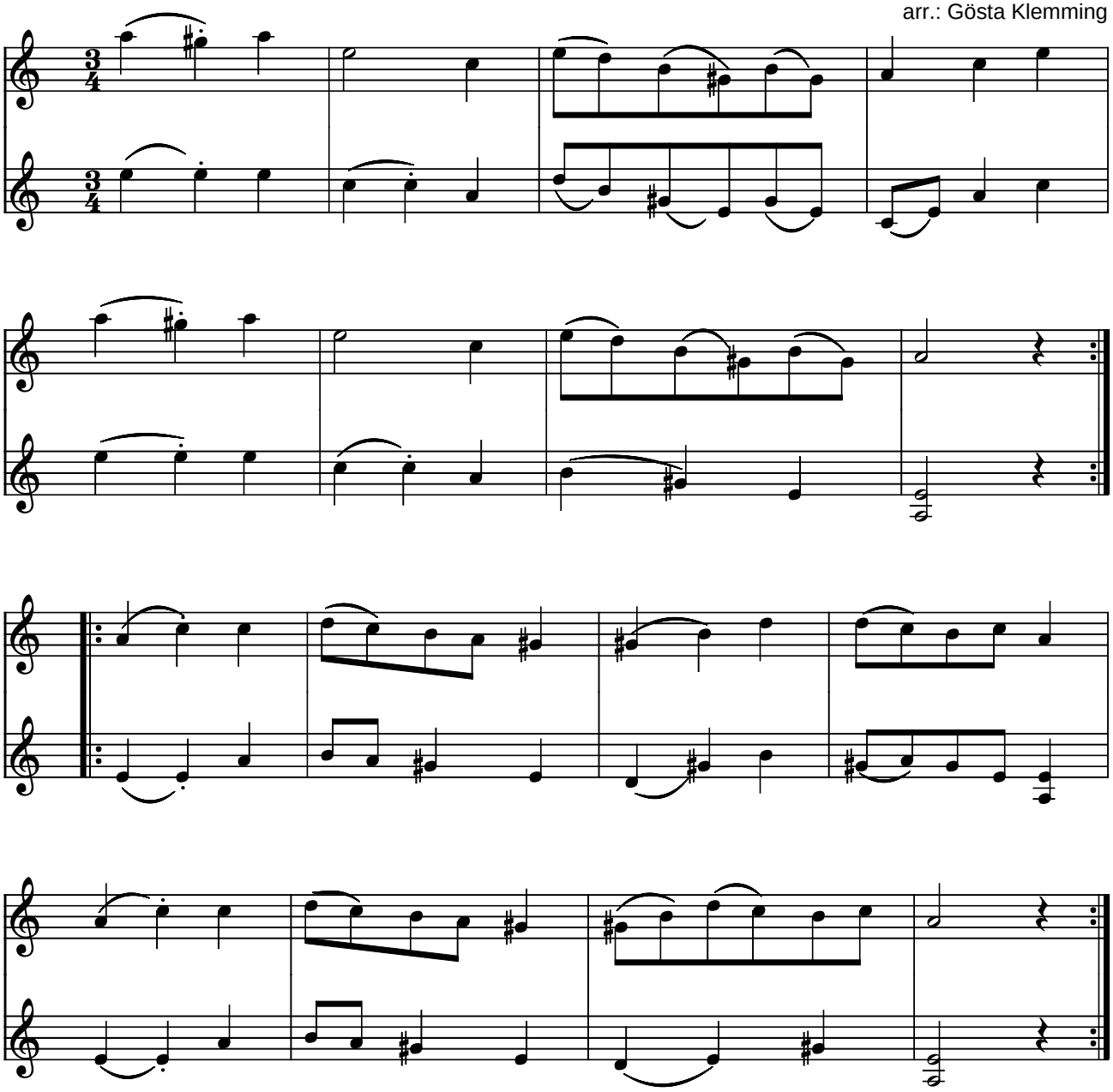

Petter Olas Annas Vals e. August Strömberg, Jät (S)

arr.: Gösta Klemming

Kilde: Kopi af nodebog (side 36)
Node fra Folkets Hus Spillefolk: www.folketshus.dk (Filnavn: va-petterolas, node og tekst sidst revideret 29/5-2005)

Pinnin Valssi

Trad. Finnish

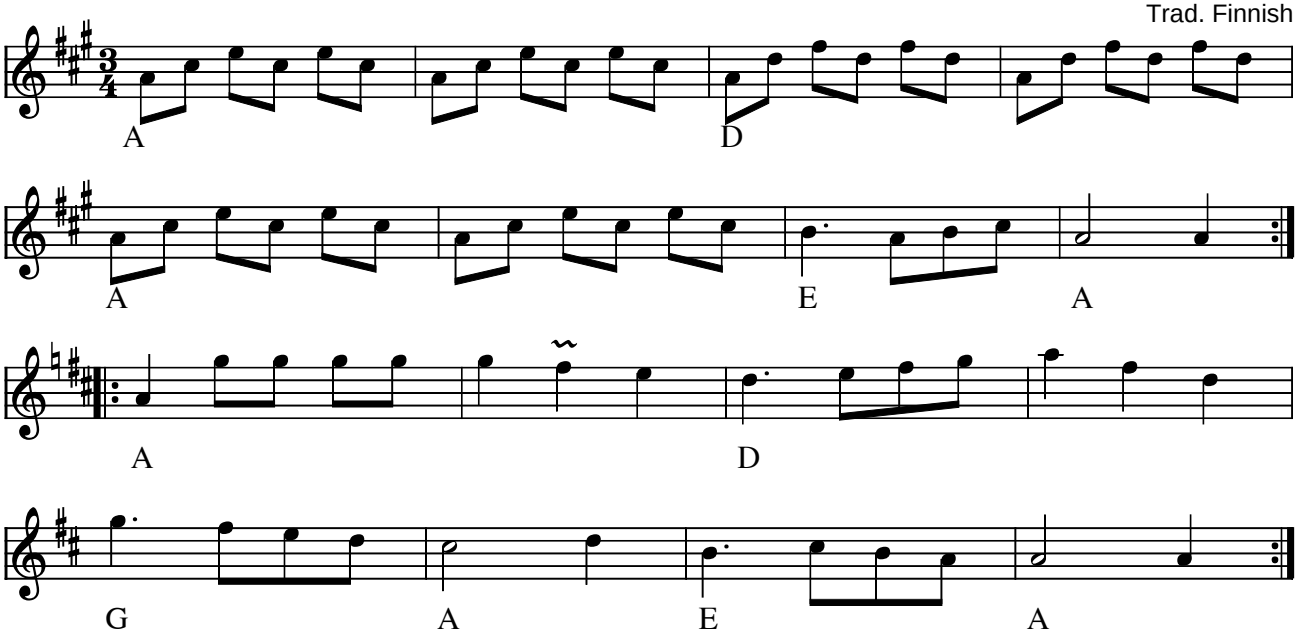

Pinnin Valssi Traditionel finsk (SF)

Denne lille finske vals lærte brødrene Järvelä fra Baltic Crossing ud ved en workshop til spilletræffet 2005 i Højreby.

Kilde: Håndskrevne noder udleveret til workshop.
Node fra Folkets Hus Spillefolk: www.folketshus.dk (Filnavn: va-pinnin, node og tekst sidst revideret 2/7-2005)

Pipvalsen

Hasses Fassas vals

Evert Melin
Sörmland

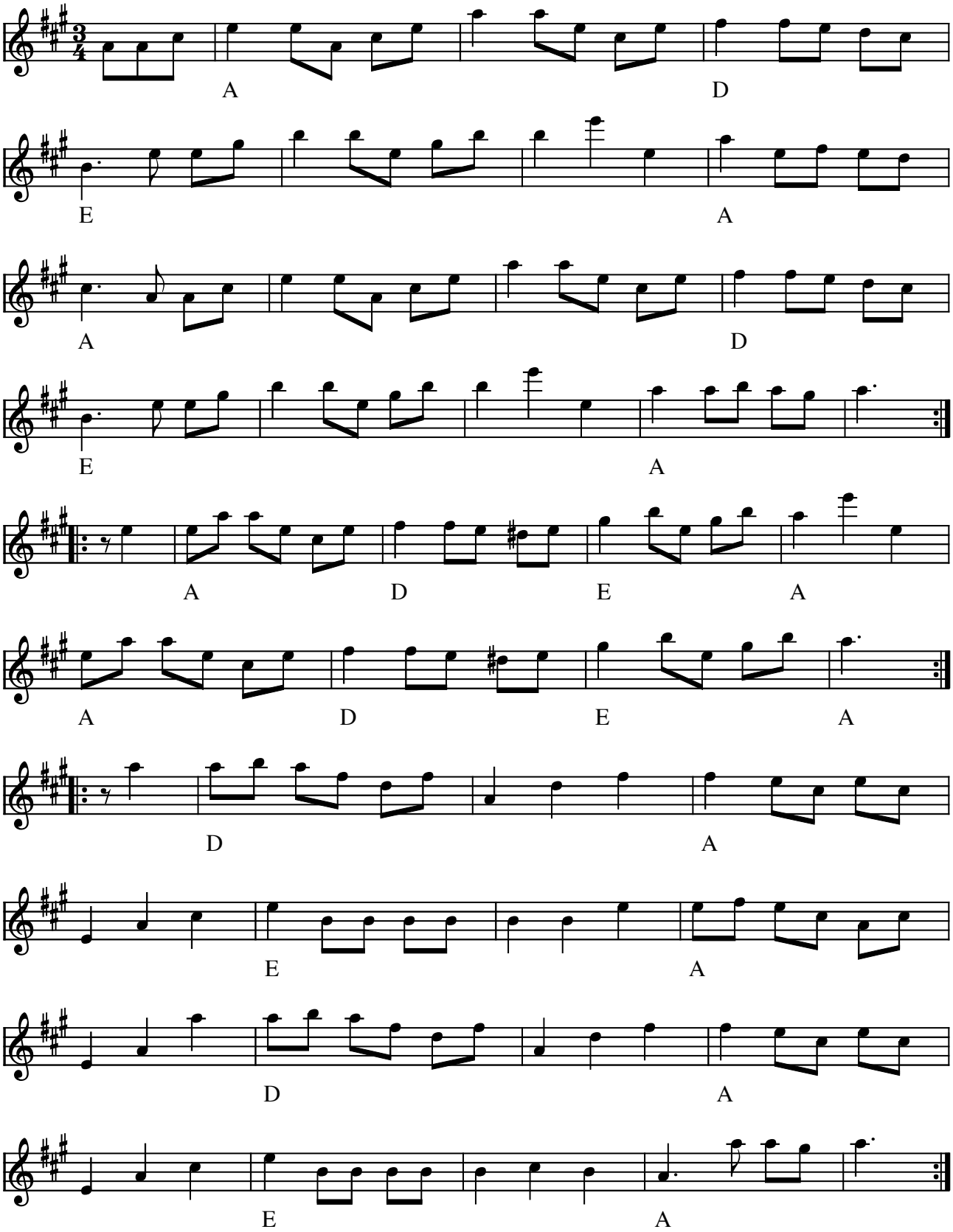

Pipvalsen Hasses Fassas vals af Evert Melin, Sörmland (S)

Indspillet på:

- MC: Hålibåten (1990)

(Node fra Folkets Hus Spillefolk: www.folketshus.dk)

Poor Girl Waltz

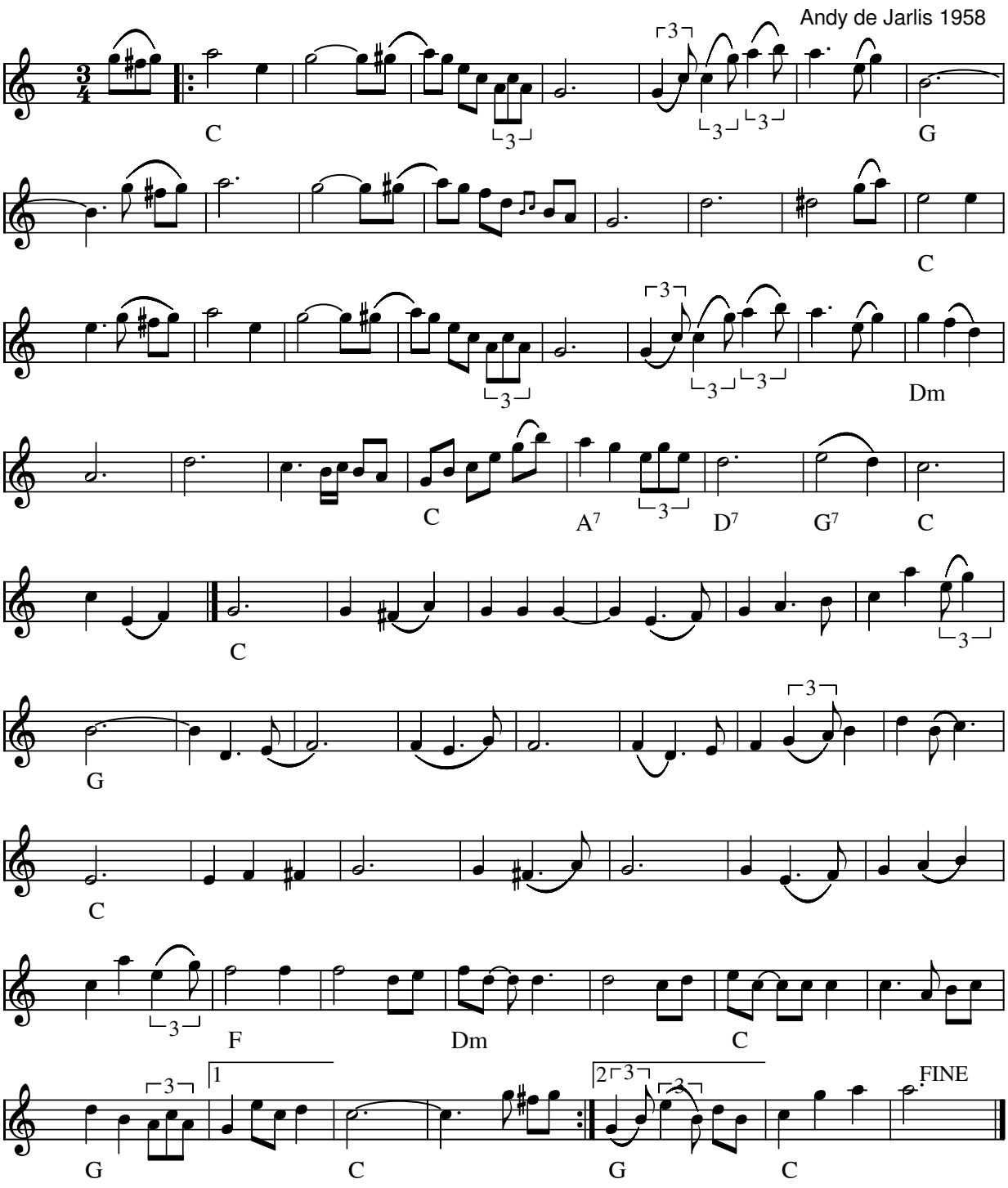

Poor Girl Waltz (FR-CAN) af Andy de Jarlis

Node fra Folkets Hus Spillefolk: www.spillefolk.dk (Filnavn: va-poor, node sidst revideret 13/5-2011)

Porsevalsen

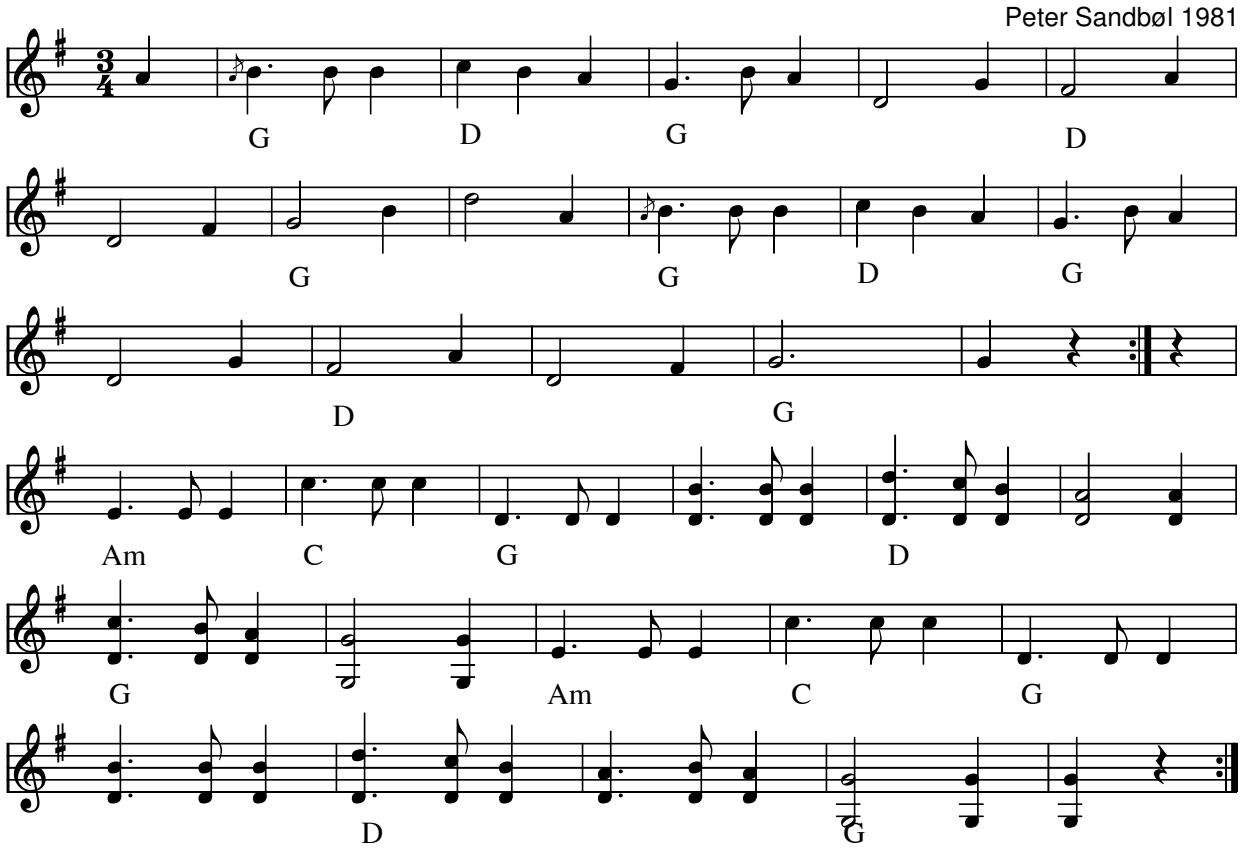

Porsevalsen (DK) af Peter Sandbøl

Node fra Folkets Hus Spillefolk: www.spillefolk.dk (Filnavn: va-porse, node sidst revideret 11/8-2011)

Potatis vals

Ale Möller

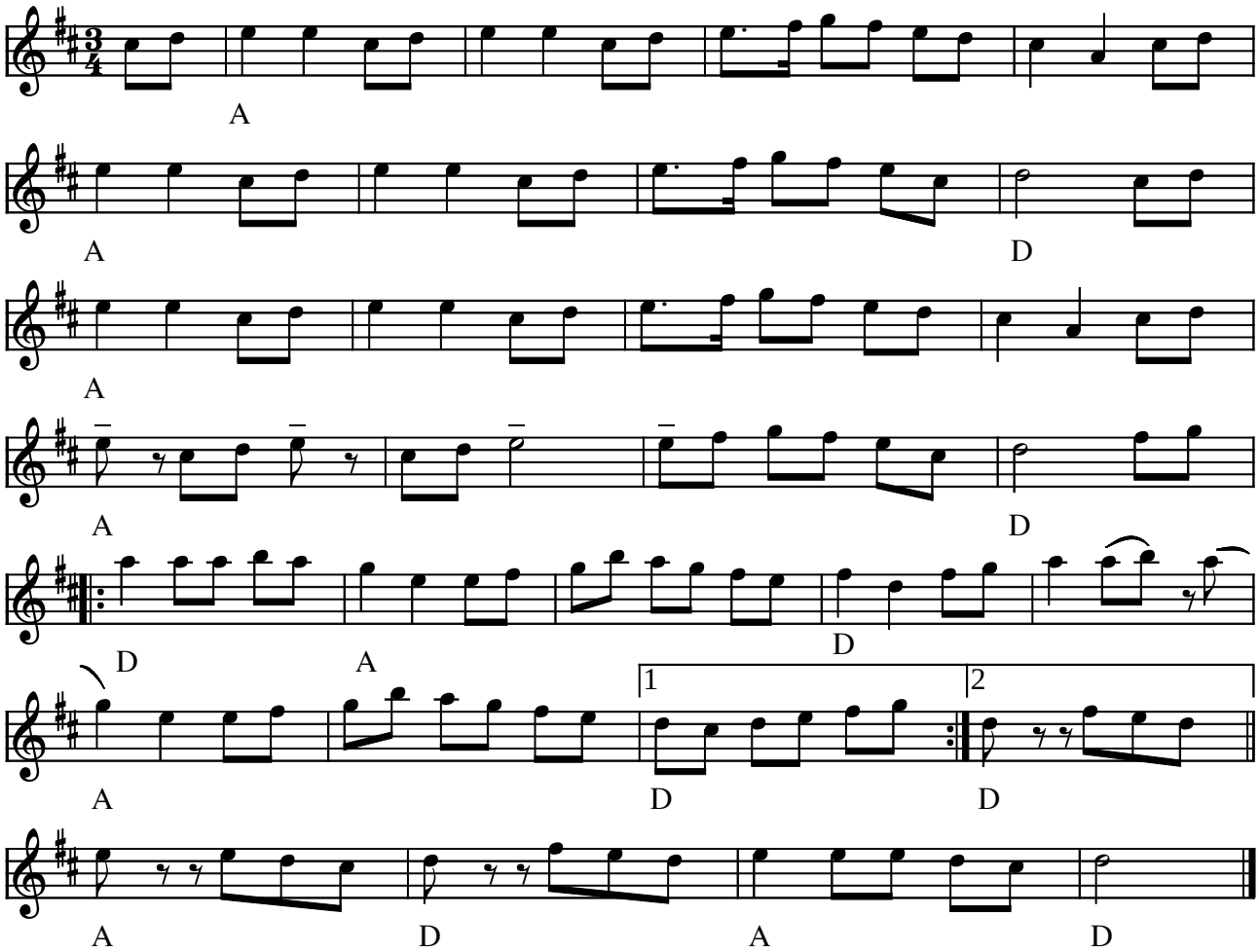

Potatis vals af Ale Möller (S)

Indspillet på:

- CD: Filarfolket - Vintervals (rescd 504)

(Node fra Folkets Hus Spillefolk: www.folketshus.dk)

Pottemagervalsen

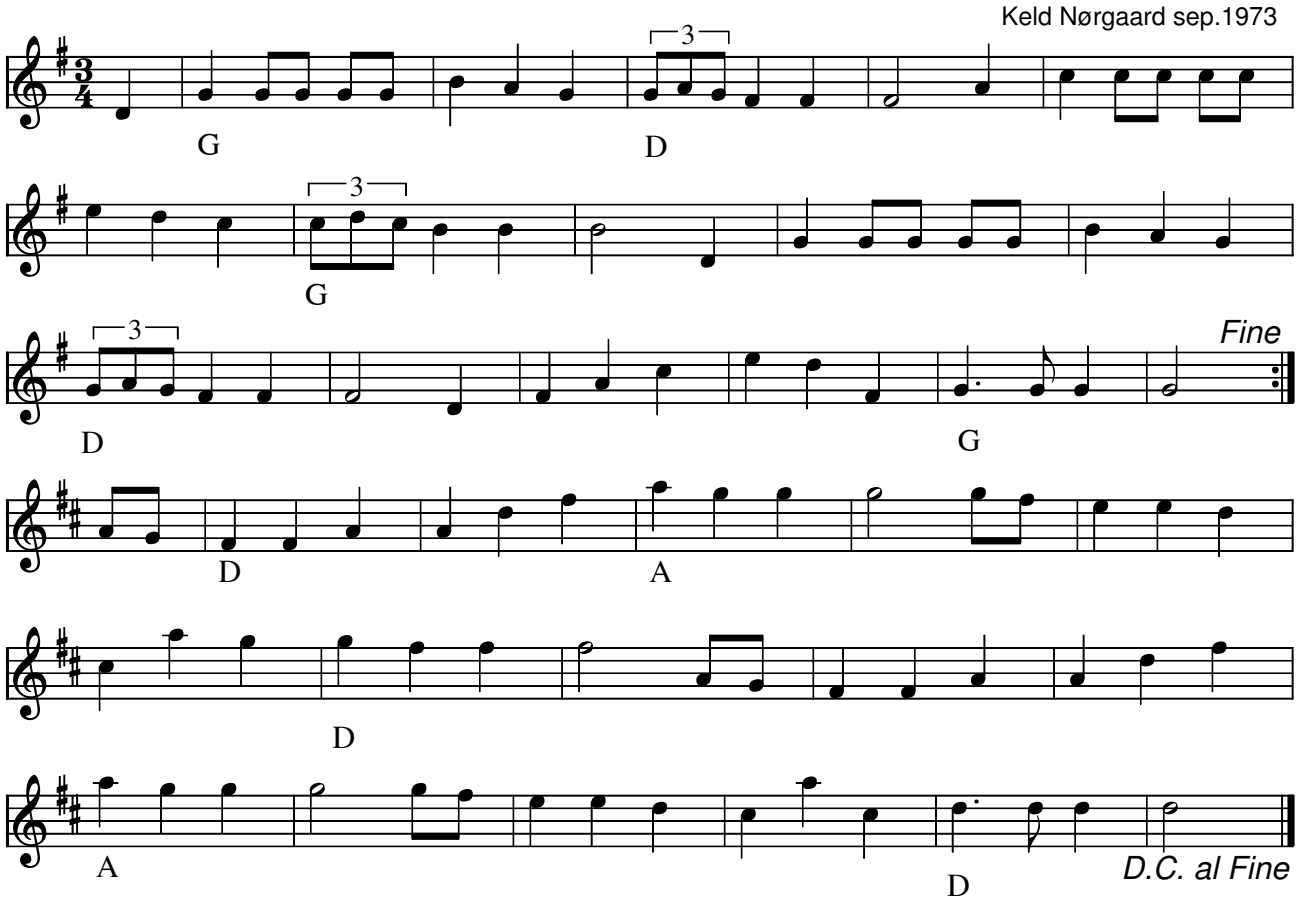

Pottemagervalsen (DK) af Keld Nørgaard Kristensen

I den originale node fra Keld Nørgaard spilles b-stykket 2 gange.

http://verninge.husflid.dk/maanedsnyt/januar-2012/portraet/#.Uo8_A66jPTo

Node fra Folkets Hus Spillefolk: www.spillefolk.dk (Filnavn: va-pottem, Lavet 3/12-2001 og sidst revideret 22/11-2013)

Provins vals

Frederik Iversen

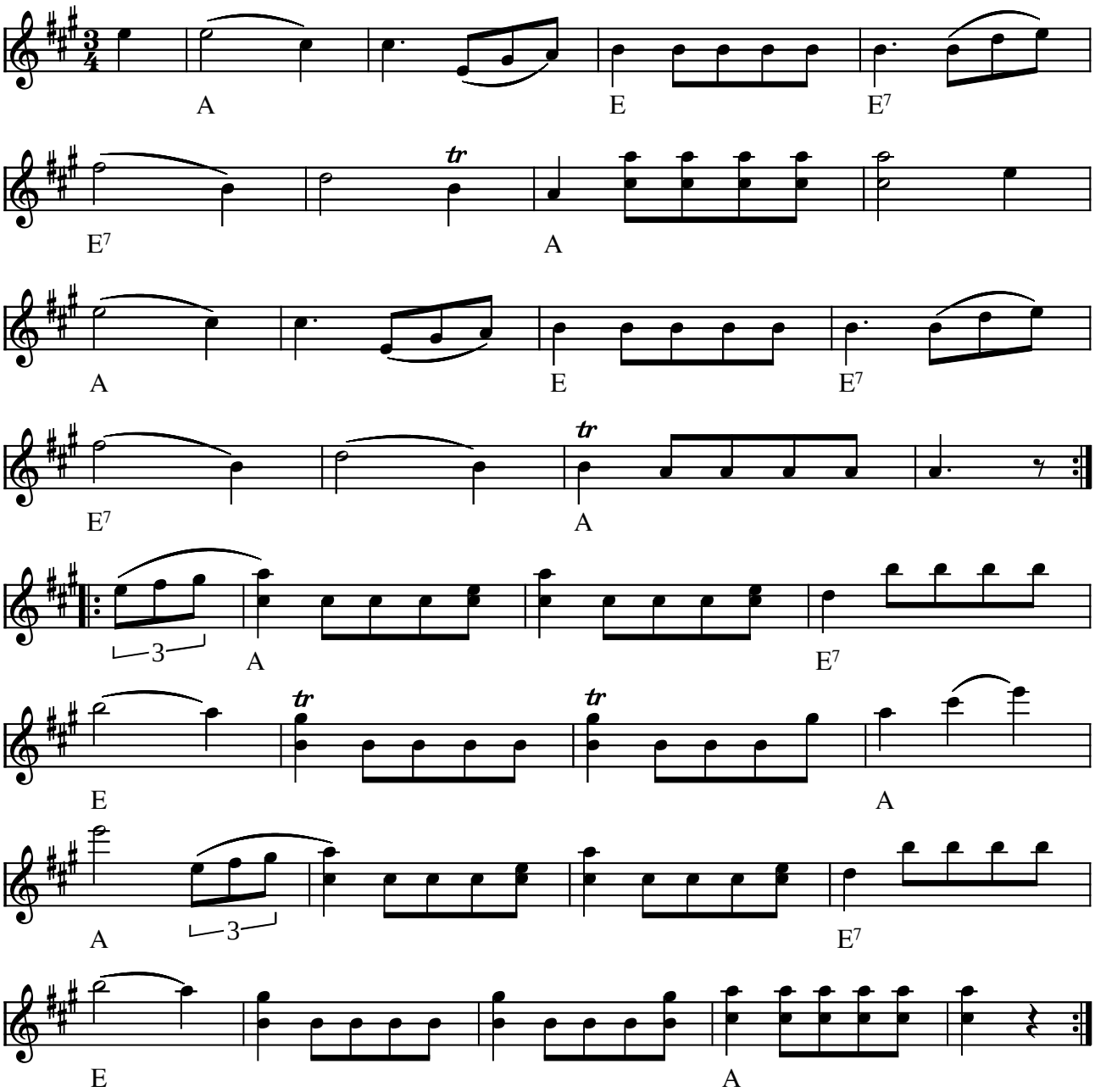

Provins vals af Frederik Iversen (DK)

"Den Provins Vals af mine egne"
"Ja den er gevaldig go'"

(Node fra Folkets Hus Spillefolk: www.folketshus.dk)

Quiro Ser Tu Sombra

vals

Venezuela

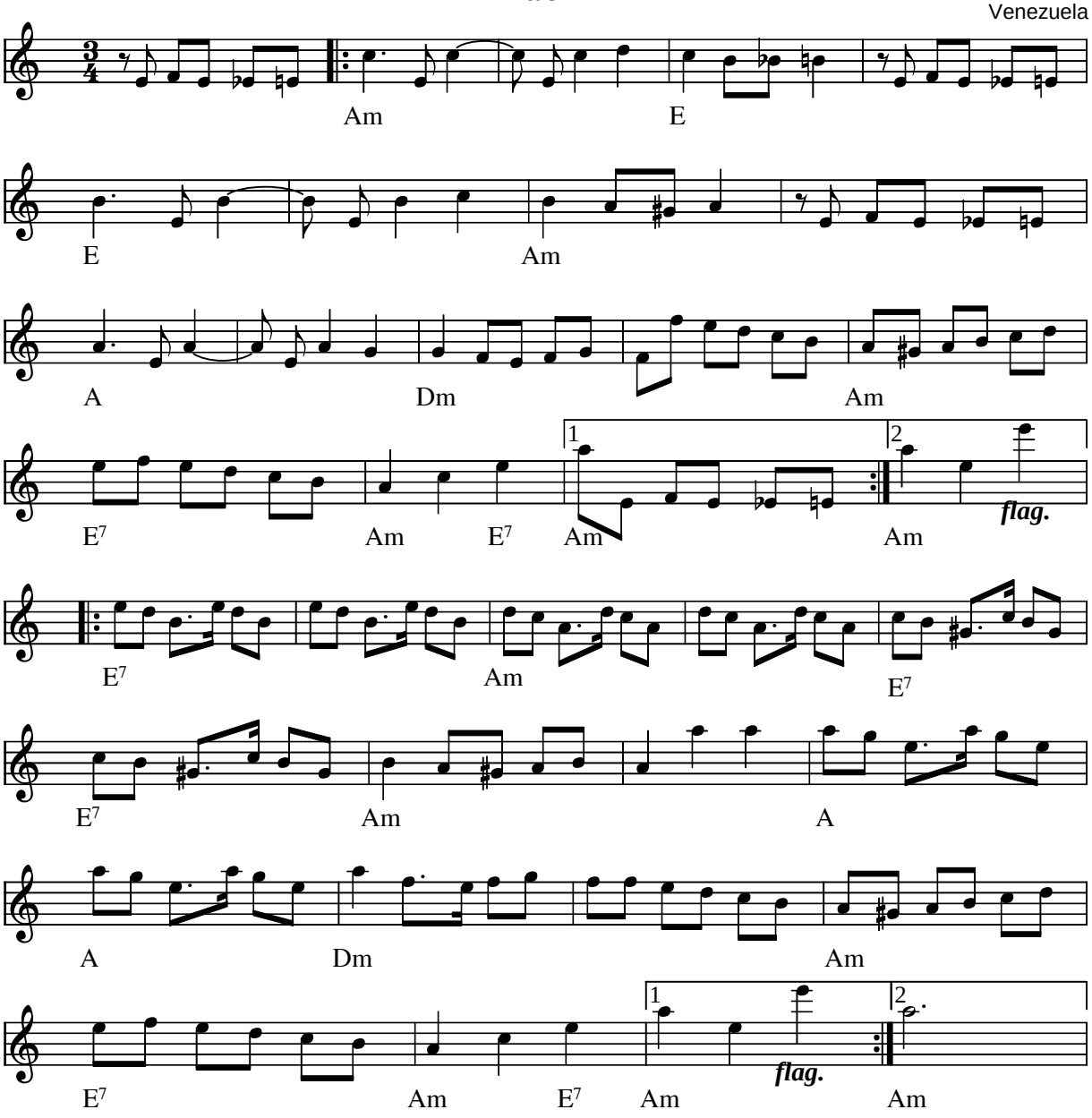

Quiro Ser Tu Sombra (vals) (Venezuela)

Kilde: Node fra Anne Eltard
Node fra Folkets Hus Spillefolk: www.folketshus.dk (Filnavn: va-quiro, node og tekst sidst revideret 26/1-2004)

Ranveig

vals

Bent Helgren Jacobsen

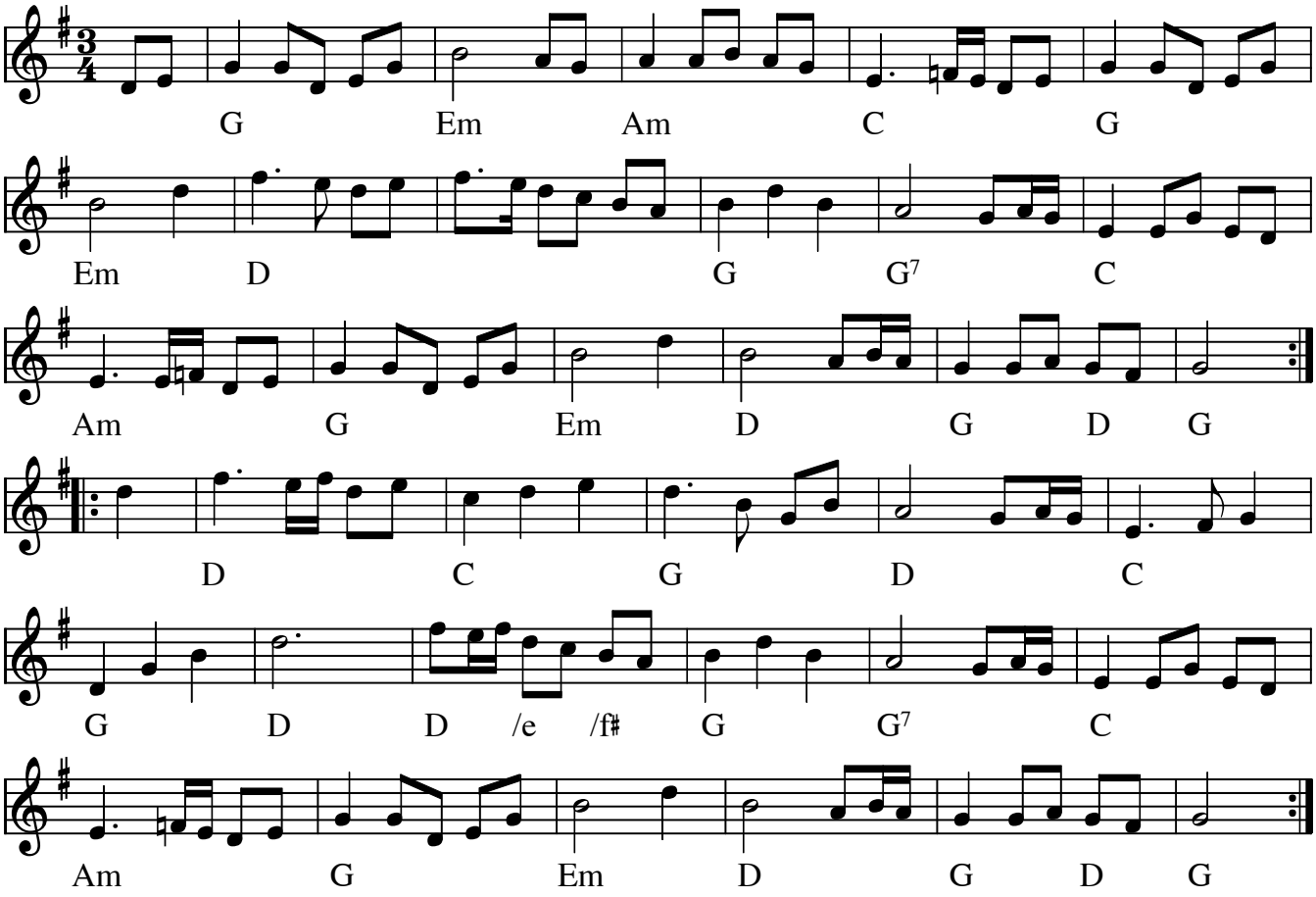

Ranveig (vals) (N)
Komponist: Bent Helgren Jakobsen

Spilles også i A-dur

Node fra Folkets Hus Spillefolk: www.folketshus.dk (Filnavn: va-ranveig, node sidst revideret 29/11-2008)
Egn: Røros,

Rapp-Kalles vals

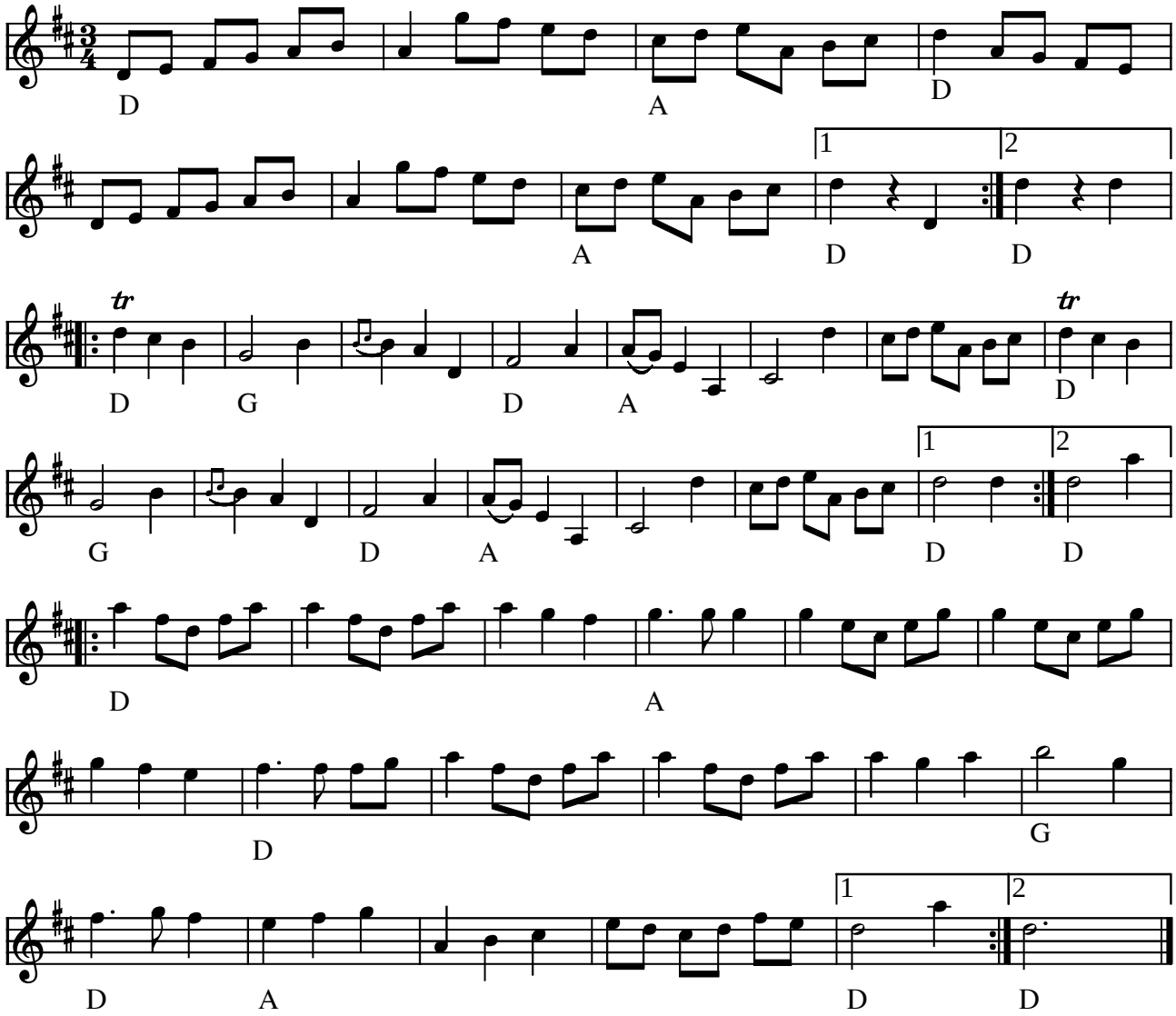

Rapp-Kalles vals (S)

NB! 2. rep. har 15 takter og 3. rep. har 17 takter

(Node fra Folkets Hus Spillefolk: www.folketshus.dk)

Ravnen

Vals

Michael Sommer 1999

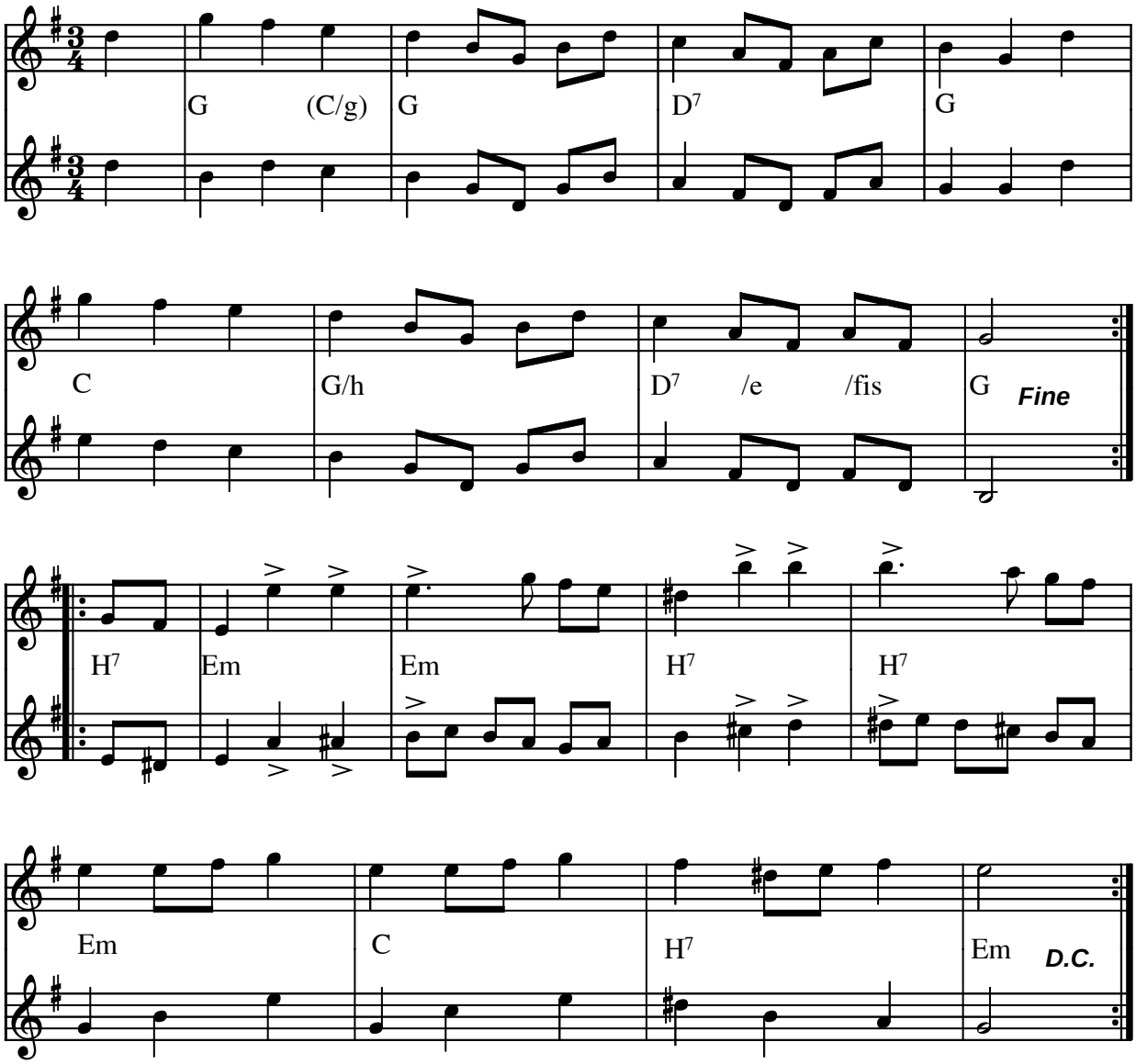

På > skriger den!

Ravnen (vals) af Michael Sommer (DK) 1999

Denne melodi deltog i konkurencen om Træfmelodi 1999

(Node fra Folkets Hus Spillefolk: www.folketshus.dk)

Ravne Peers vals

Fra Nordvestsjælland

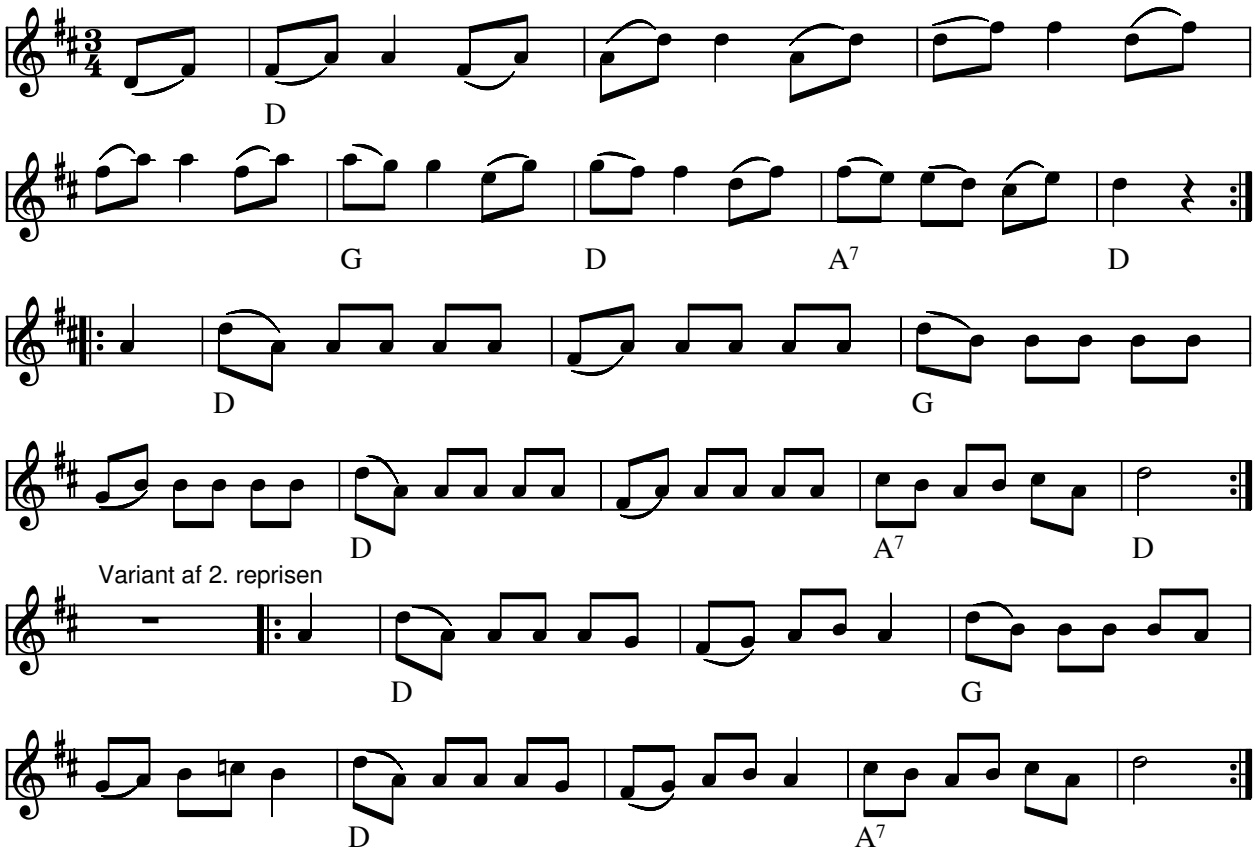

Ravne Peers vals (DK)

Denne melodi var træf-melodi ved Folkets Hus første spilletræf 1980. Den skulle efter sigende have givet inspiration til den spillende ravn, som siden har været vartegn for Folkets Hus Spillefolk.
Ved samme lejlighed blev den viste variant af 2. reprisen introduceret.

Valsen stammer fra Christian Olsens samling fra Nordvestsjælland udgivet ca 1930 under titel Ravne Peers Vals.

(Node fra Folkets Hus Spillefolk: www.folketshus.dk (Filnavn: va-ravnep, node sidst revideret 28/3-2010)

Reventlow nr 145

Jig

E. Reventlows nodebog fra 1799

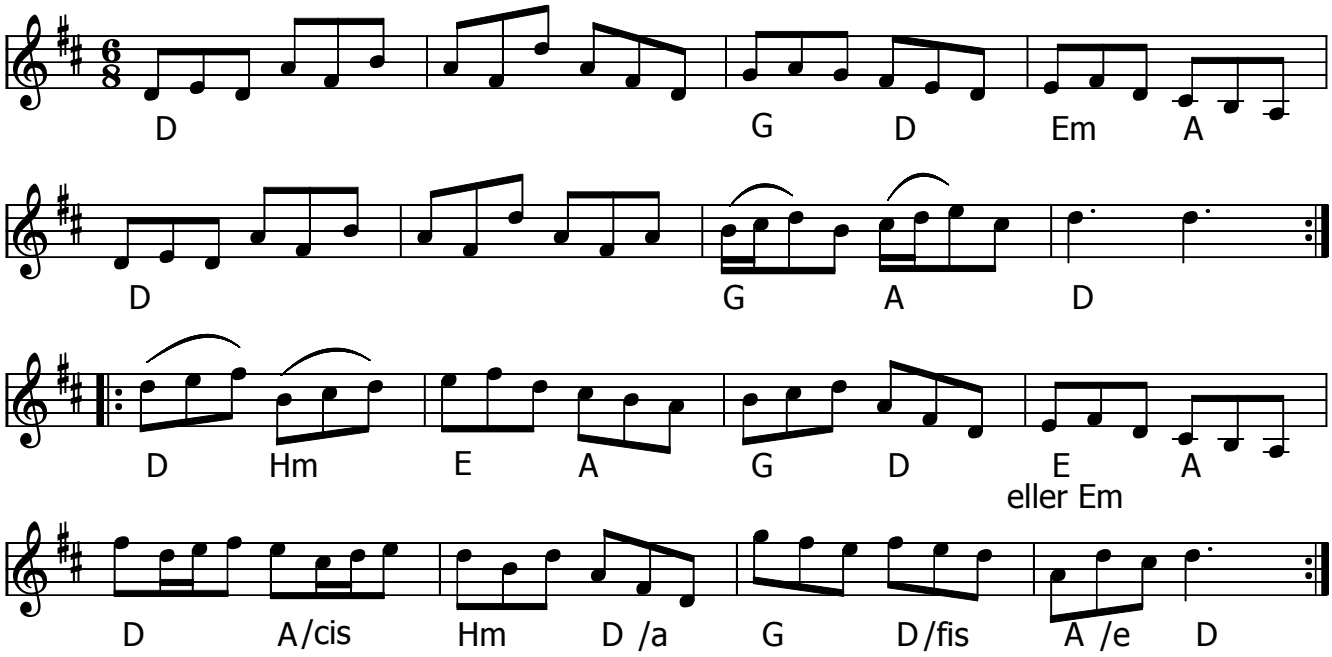

Reventlow nr. 145 (DK) Kan danses som vals

Kilde: Reventlows nodebog 1799

Toneart oprindeligt i F-dur, men Højreby Spillemandslaug spiller den i **D-dur som vals** efterfulgt af en jig fra Brødrene Bast ”Frederik” nr.206.
Citat fra Højreby Spillemandslaugs hjemmeside:

Reventlow-bogen er den yngste af de lollandske 1700-talsnodebøger. Den er dateret 1799 og har været ejet af en E. Reventlow. Men hvem det helt nøjagtigt var, ved man faktisk ikke. Slægten Reventlow er en vidt forgrenet dansk/holstensk adelsslægt, men nodebogen kunne være et led i opdragelsen af en af C.D.F. Reventlows sønner. Nodebogen rummer ud over 157 dansemelodier med tilhørende dansebeskrivelser 6 tysksprogede viser. Dansene i nodebogen er tidens modedanse, dvs. engelskdanse og contradanse.

Findes også i nodebog af Pia Brun Jørgensen (nr. 142) fra Højreby spillemandslaug.

Node fra Folkets Hus Spillefolk: www.spillefolk.dk (Filnavn: va-reventlow, node sidst revideret 27/6-2016)

Romerske Vals, Den

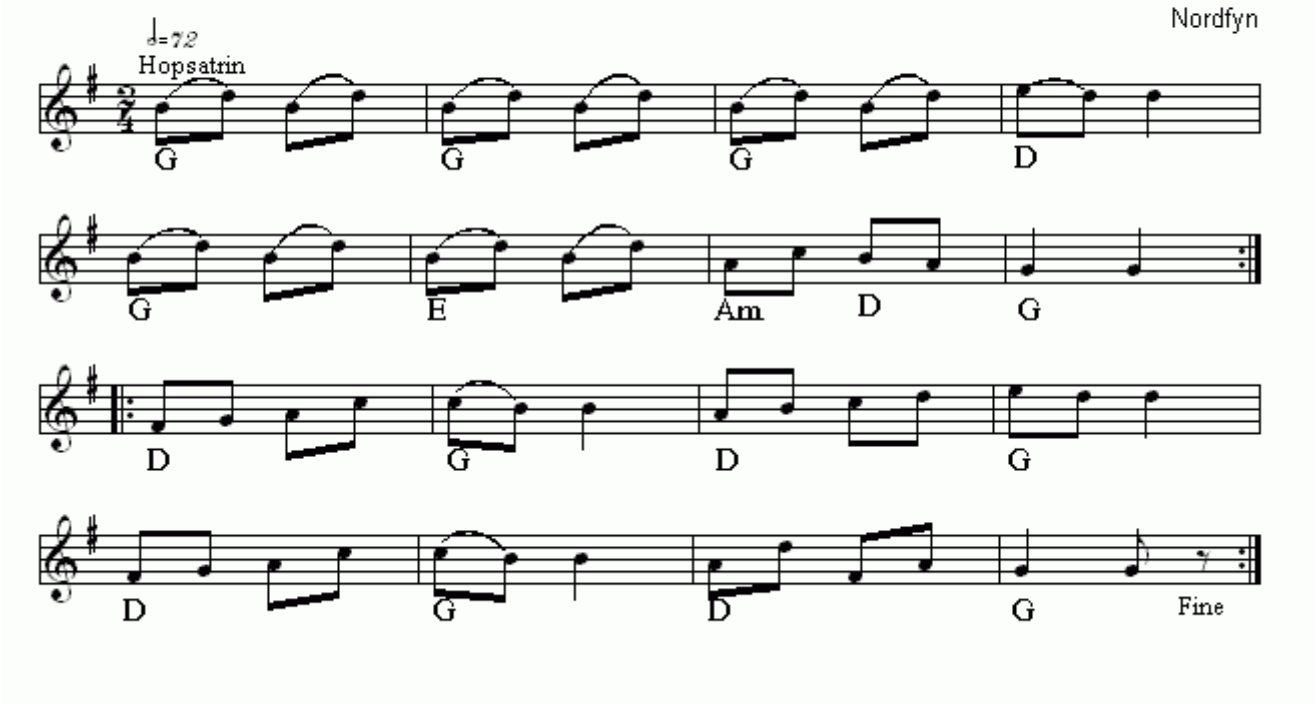

Romerske Vals, Den(DK)
Nr 410 i "358"-samlingen

Node fra Folkets Hus Spillefolk: www.folketshus.dk (Filnavn: va-romerskevalsden, node sidst revideret 26/11 - 2014)

Rosa på bal

Evert Taube

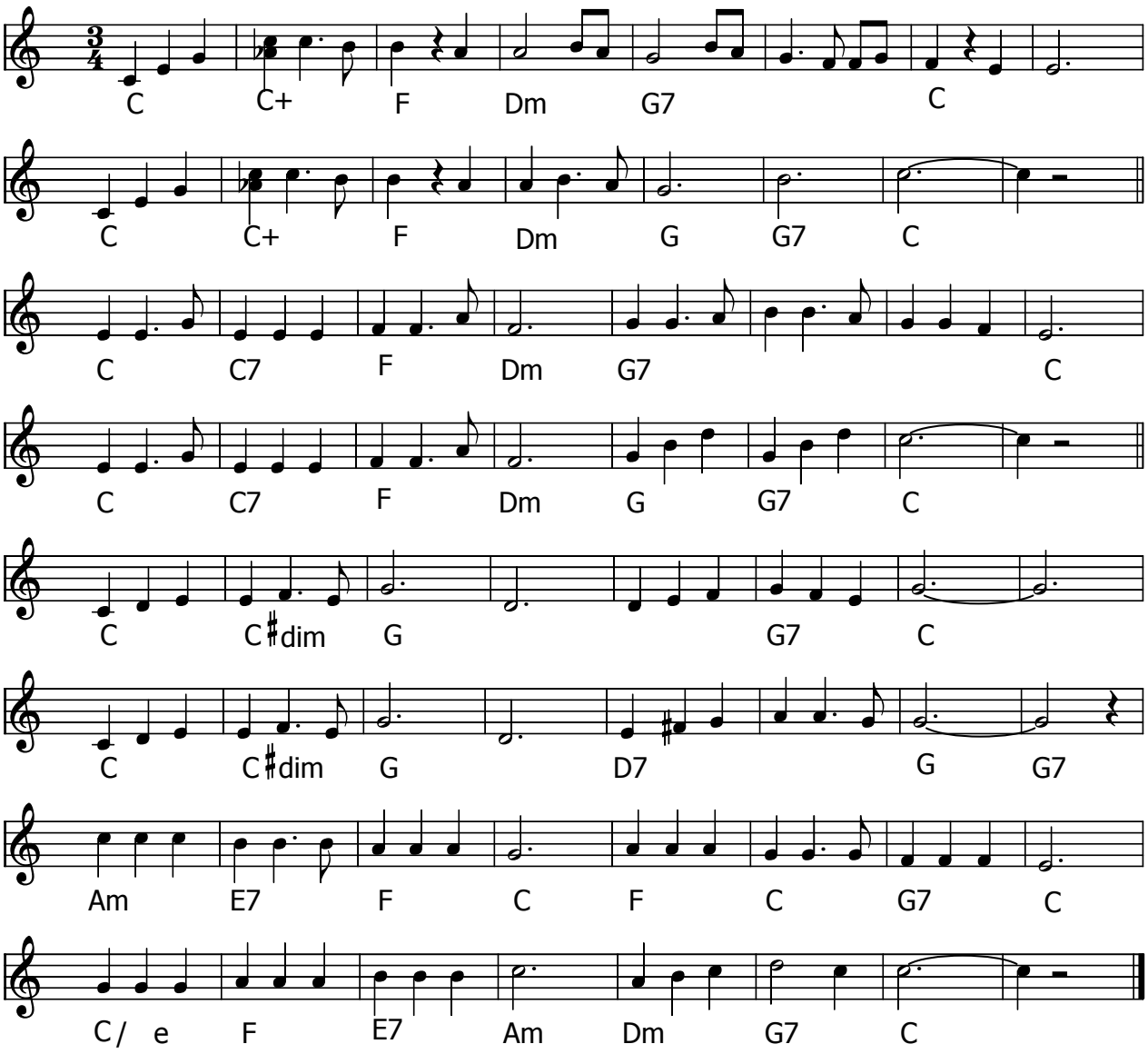

Rosa på bal (S) af Evert Taube (1890-1976)

Tänk att jag dansar med Andersson,
lilla jag, lilla jag,
med Fritiof Andersson!
Tänk att bli uppbjuden av en så'n
populär person!
Tänk, vilket underbart liv, det Ni för!
Säg mig, hur känns det att vara charmör,
sjöman och cowboy, musiker, artist...
Det kan väl aldrig bli trist?
Nej, aldrig trist, fröken Rosa,
har man som Er kavaljer.
Vart jag än ställer min kosa,
aldrig förglömmer jag Er.
Ni är en sångmö från Helikons berg.
Åh, fröken Rosa, er linje, er färg,
skuldran, profilen med lockarnas krans,
ögonens varma glans!

Tänk, inspirera herr Andersson,
lilla jag, inspirera Fritiof Andersson!
Får jag kanhända min egen sång,
lilla jag, nå'n gång?
"Rosa på bal", vackert namn, eller hur?
Början i moll och finalen i dur.
När blir den färdig, herr Andersson, säg,
visan Ni diktar till mig?
Visan om Er, fröken Rosa,
får Ni ikväll till Ert bord.
Medan vi talar på prosa
diktar jag rimmande ord.
Tyst! Ingen såg att jag kysste Er kind.
Känn hur det doftar från parken av lind!
Blommande lindar kring månbelyst stig...
Rosa, jag älskar dig!

Node fra Folkets Hus Spillefolk: www.spillefolk.dk (Filnavn: va-rosa, node sidst revideret 13/11-2012)

Rundt om og ret hjem

Vejle

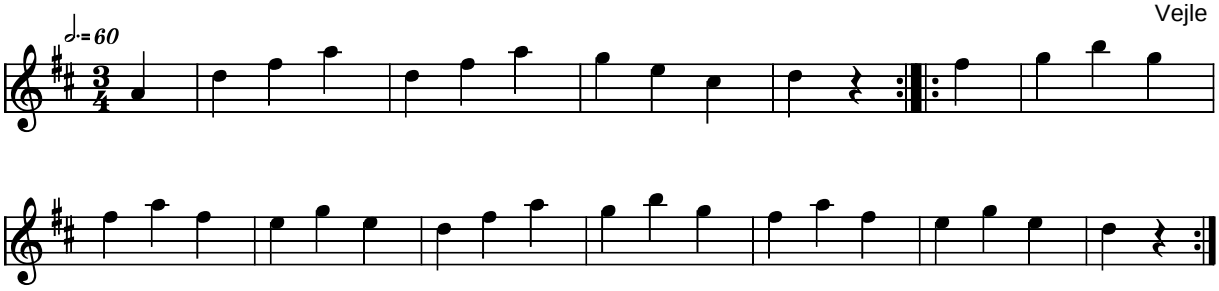

Rundt om og ret hjem Vejle (DK)

Kilde: 358 Danske Folkedansemelodier (nr. 84)
Node fra Folkets Hus Spillefolk: www.folketshus.dk (Filnavn: va-rundtom, node og tekst sidst revideret 20/5-2004)

Vals fra Rusland

Arr: Lise Lansner

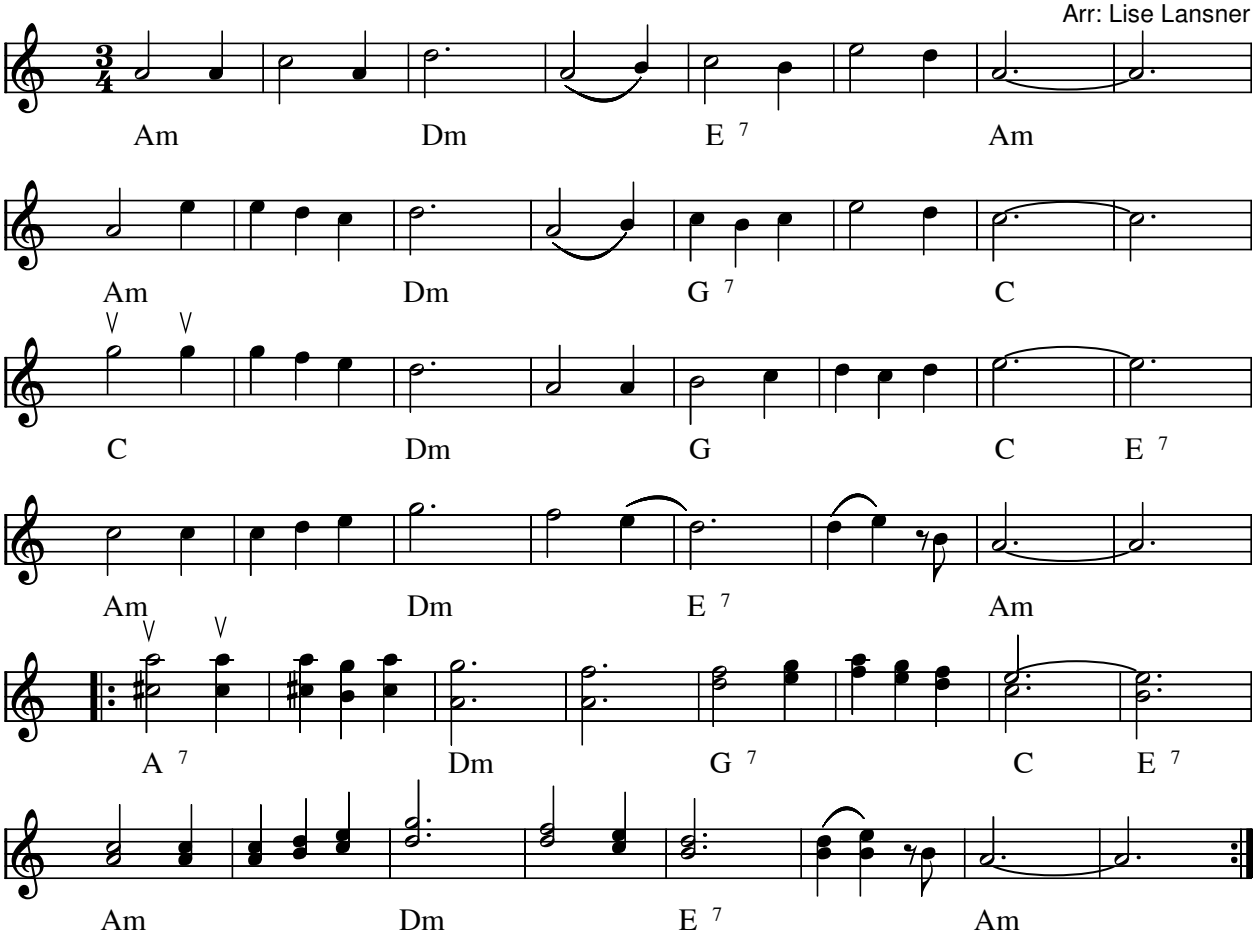

Vals fra Rusland (RUS)

Kilde: Tingluti spillebog nr 1. Arr: Lise Lansner

Node fra JJ

Node fra Folkets Hus Spillefolk: www.folketshus.dk (Filnavn: va-rus, node sidst revideret 11/1-2010)

Vals fra Rättvik

Stegvals

e. Karl Werkmäster

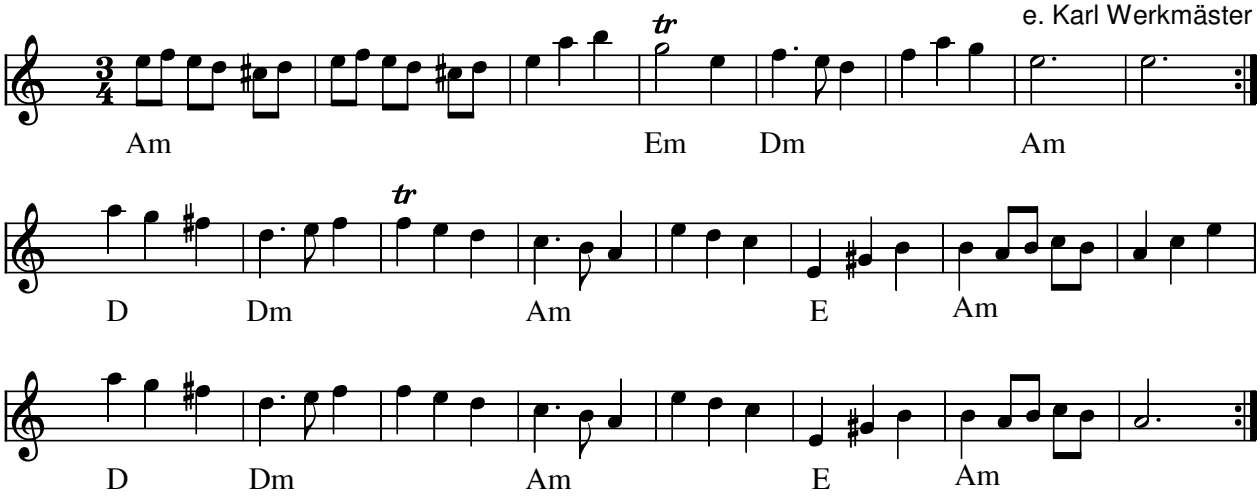

Vals fra Rättvik (S) Stegvals e. Karl Werkmäster

- CD: Three Swedish Fiddlers (1991) Shanachie 21001

Node fra Folkets Hus Spillefolk: www.spillefolk.dk (Filnavn: va-rzttvi, node sidst revideret 25/12-2010)

Rævens vals

e. Evald Thomsen

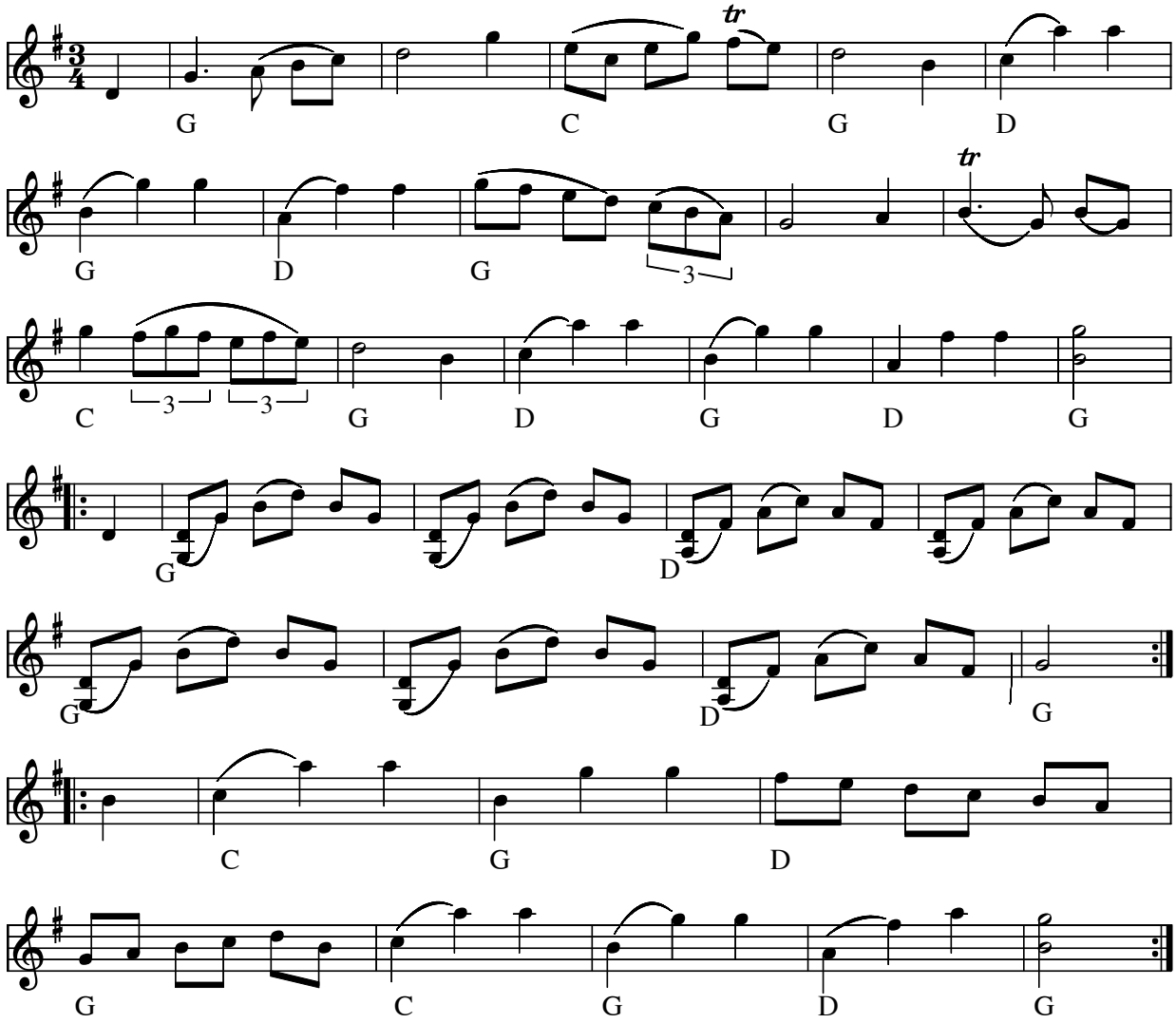

Rævens vals e. Evald Thomsen(DK)

Indspillet på:

- LP: Evald og Hardy Thomsen: Stegt Flæsk og Kartofler (BASF 15 25282-5 1973)

Node fra Folkets Hus Spillefolk: www.spillefolk.dk (Filnavn: va-rzvens, node sidst revideret 15/9-1999)

Røgle valsen

af Svend-Erik Pedersen 2009

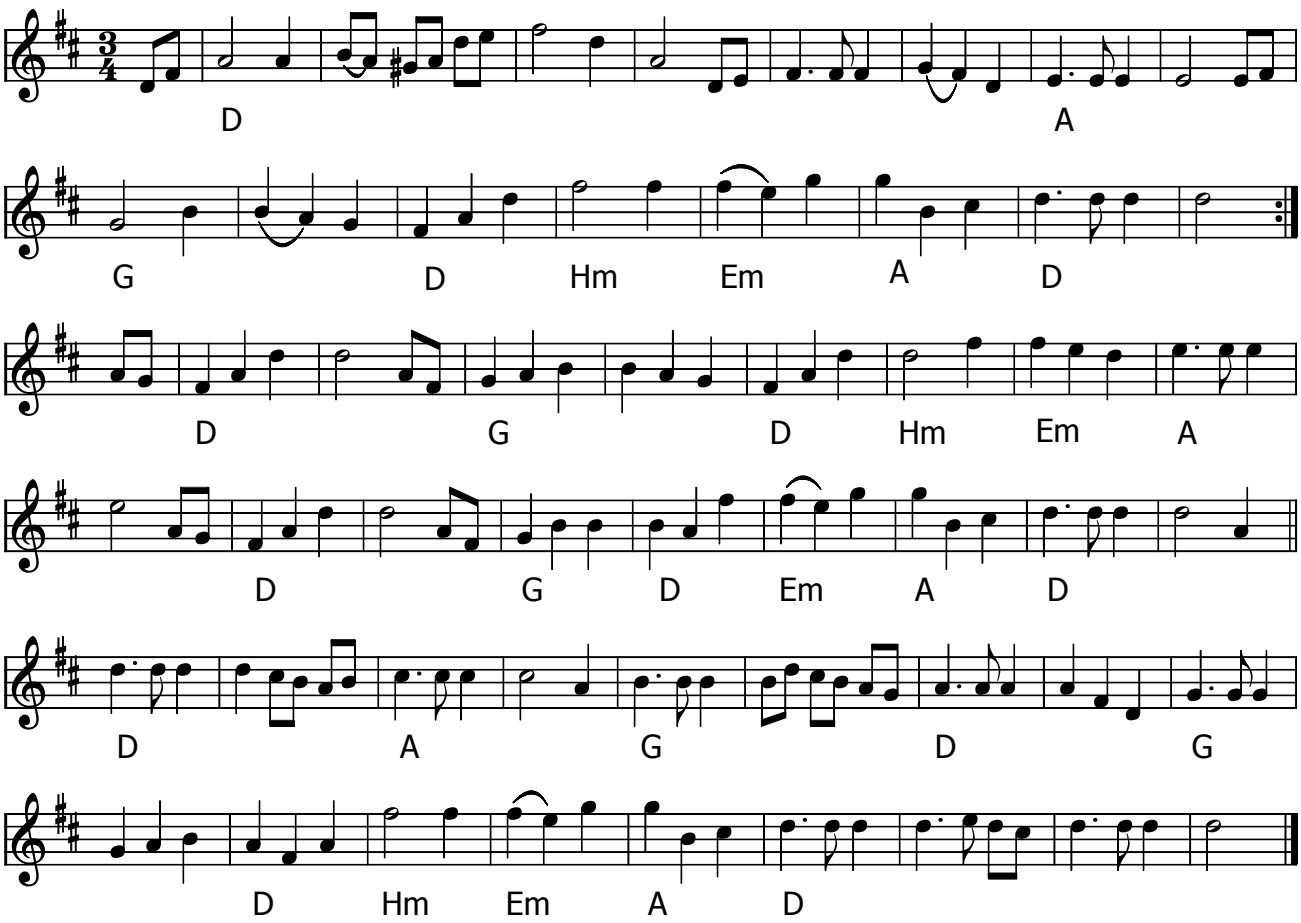

Røgle valsen (DK) af Svend-Erik Pedersen - 2009

Deltog i konkurrencen om årets træfmelodi 2009. Røgle betyder langstrakt forhøjning og forekommer i en del stednavne.

Node fra Folkets Hus Spillefolk: www.spillefolk.dk (Filnavn: va-rzzgle, Lavet 10/2-2009 og sidst revideret 29/3-2017)

Vals fra Røros

e. Sven Nyhus

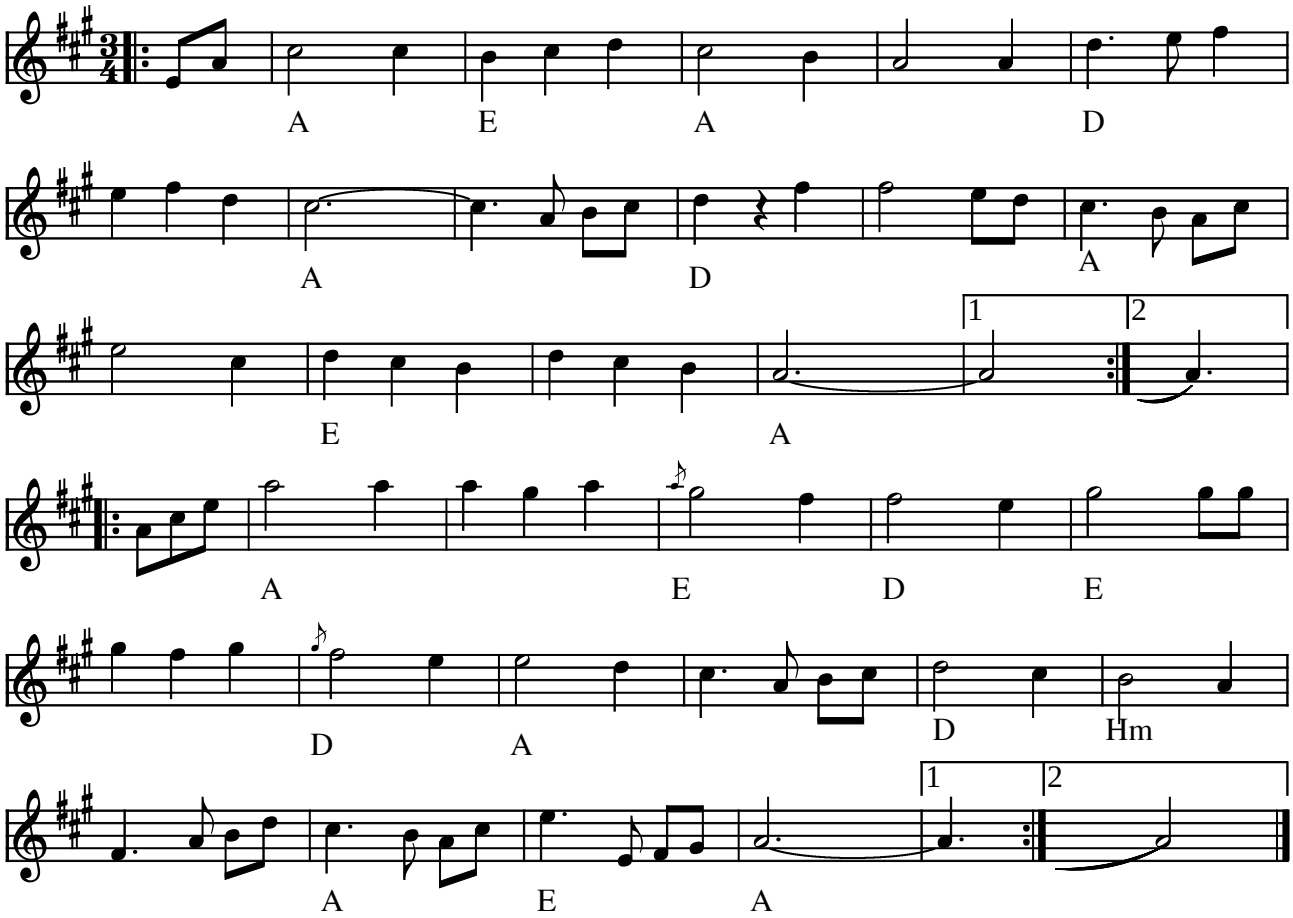

Vals fra Røros e. Sven Nyhus (N)

(Node fra Folkets Hus Spillefolk: www.folketshus.dk)

San Francisco vals

Påhl Olle
arr.: Tårvalsen

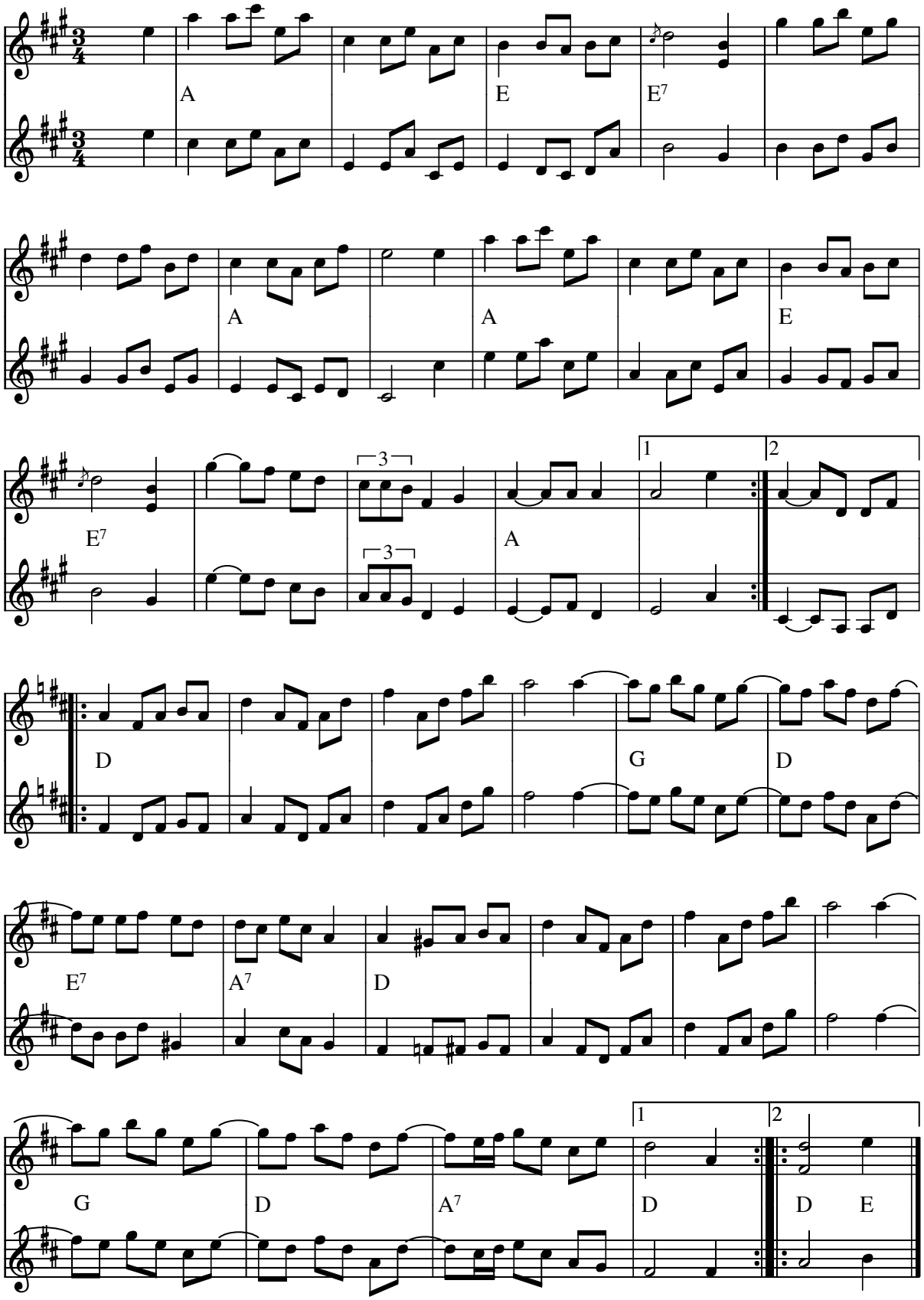

San Francisco valsen (S) af Påhl Olle 1983 Påhl Olle og Jonny Soling var på turné i USA. Olle komponerede en ny melodi i hver by.

- LP: Påhl Olle (SILJUM BGS 8501 1985)

Node fra Folkets Hus Spillefolk: www.spillefolk.dk (Filnavn: va-sanfran, node sidst revideret 21/3-1999)

Schlossmanseksti

vals til Dorte

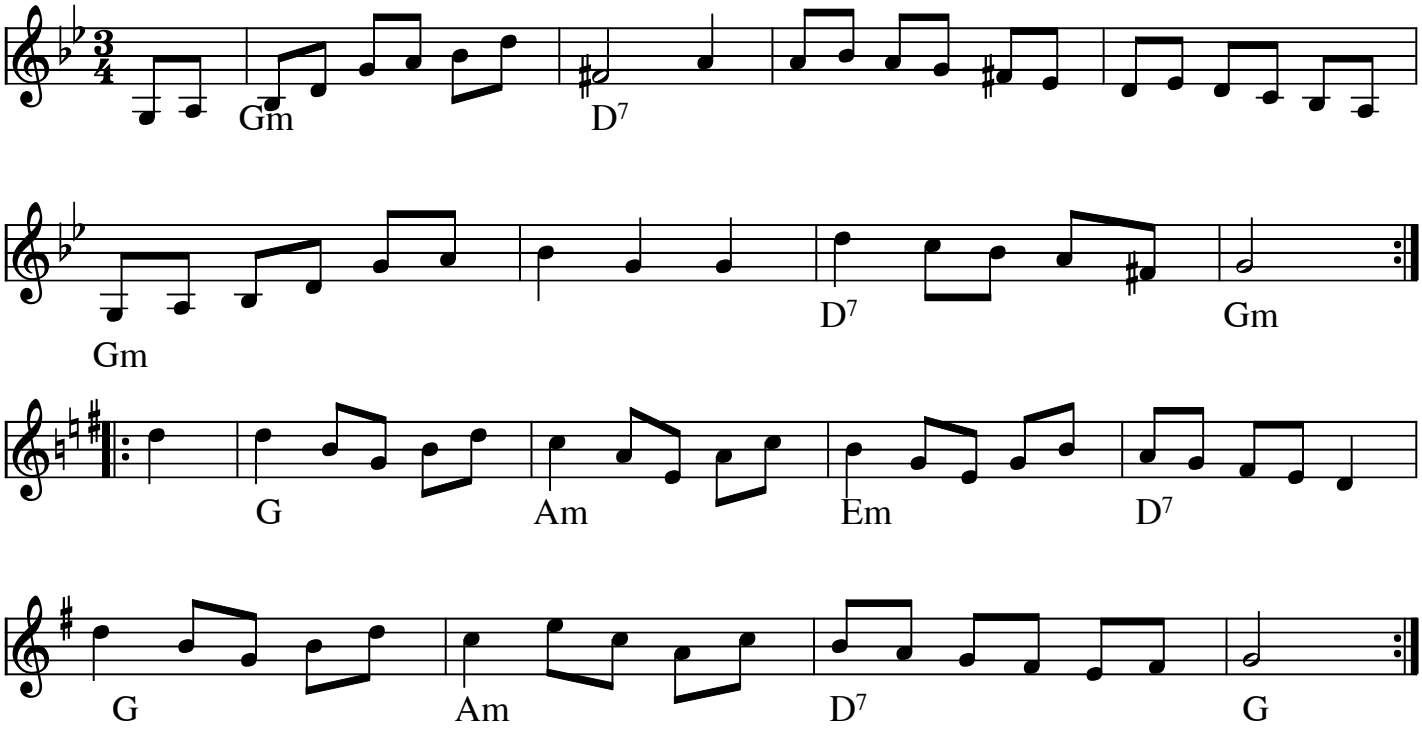

Komponist :Ole Quistgaard
Skrevet til Dorte Slossmans 60 års fødelsdags fest i Martofte

Sct. Bernhards Vals

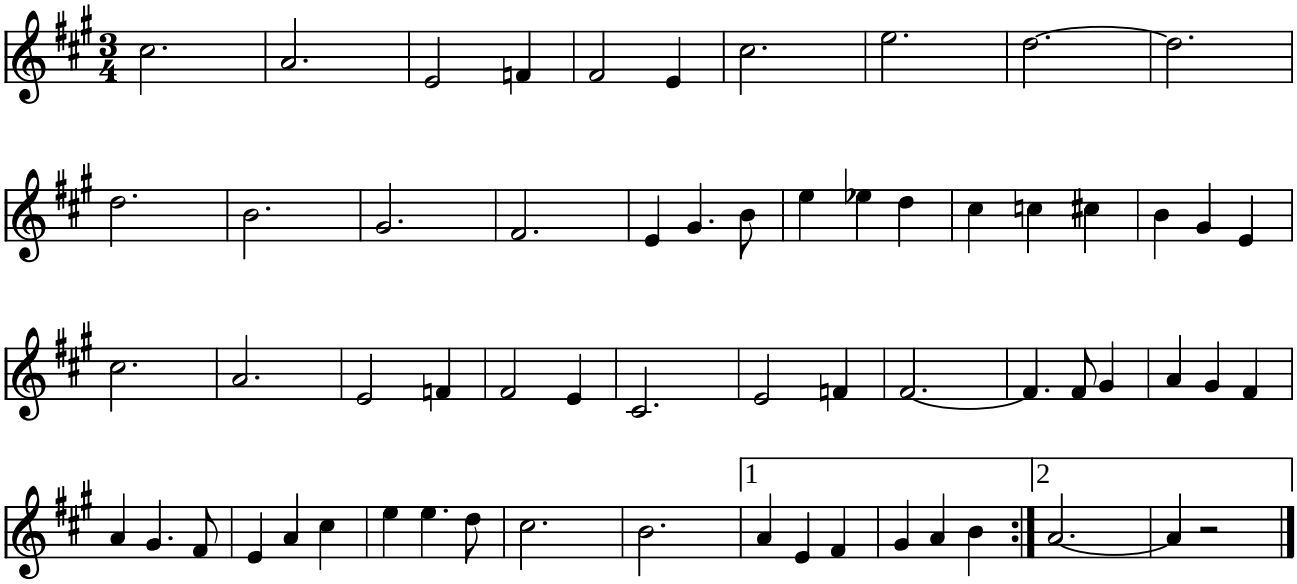

Sct. Bernhards vals

Kilde: Node fra Michael Petersen, Ramsø
Node fra Folkets Hus Spillefolk: www.folketshus.dk (Filnavn: va-sctbern, tekst sidst revideret 4/11-2005)

Vals fr. Seglora

Västergötland

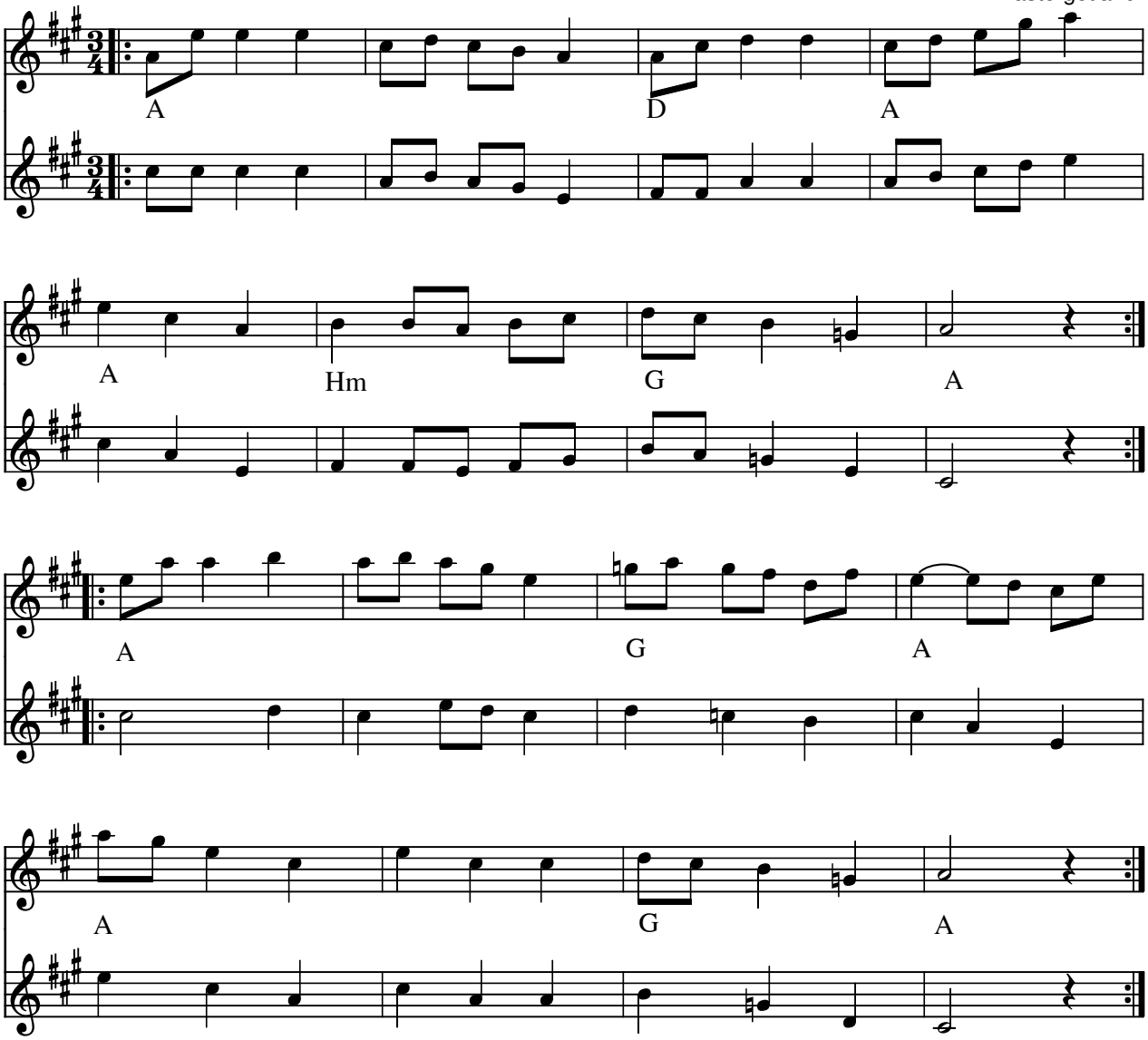

Vals från Seglora (S) arr. Src-93

Node fra Folkets Hus Spillefolk: www.spillefolk.dk (Filnavn: va-seglora, Lavet 25/4-2005 og sidst revideret 27/6-2013)

Egn: Västergötland

Sensommarvalsen

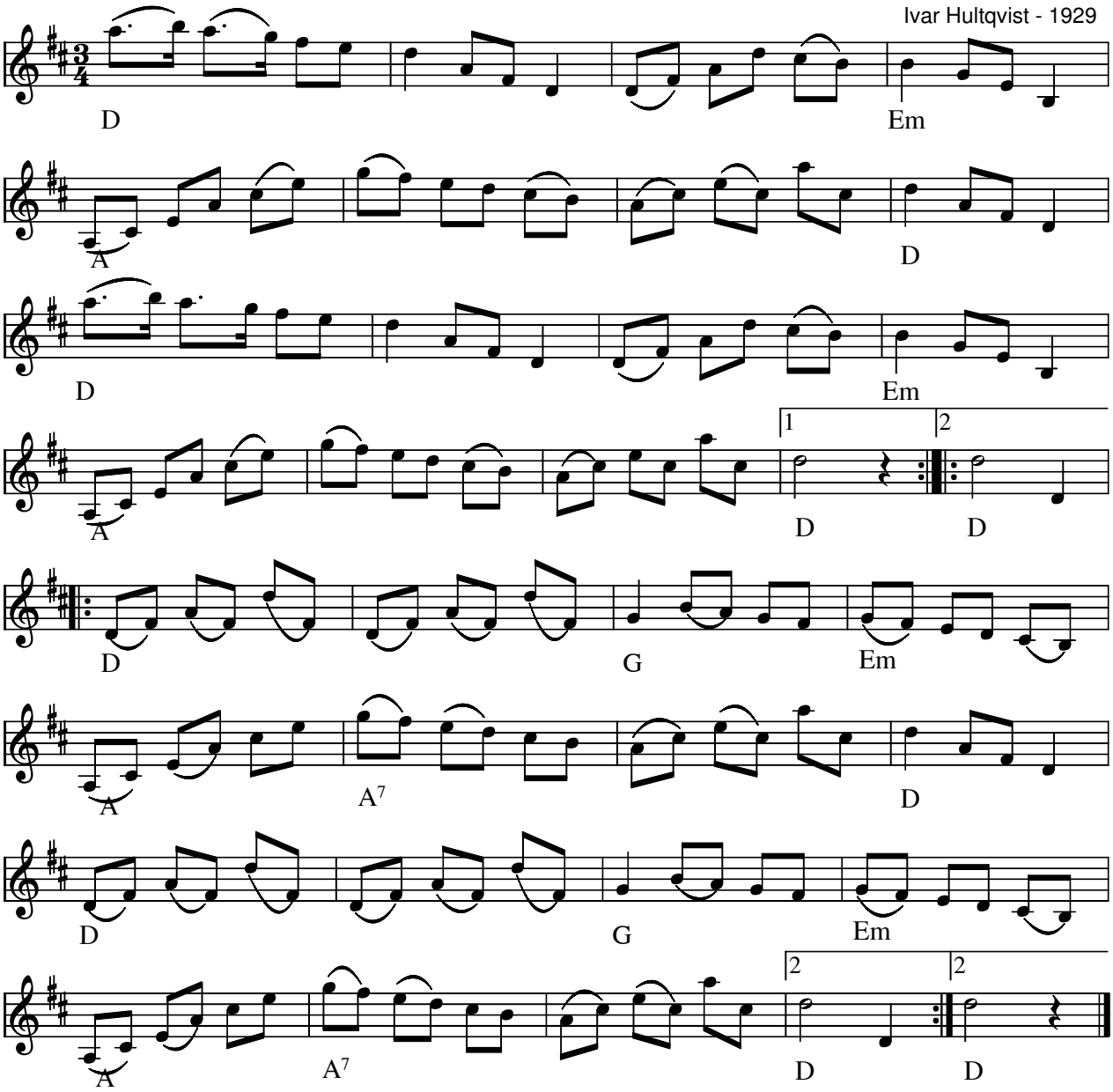

Sensommarvalsen (S) av Ivar Hultqvist - 1929

Nr 298 i Sv.L. Östergötland 1

Citat fra kommentarbox:

Jag heter Per-Arne Hultqvist och är yngste son till riksspelman Ivar Hultqvist, som levde 1895-1965. Sensommarvalsen komponerade min far 1929 och den har i Sverige spelats in bl a med Erik Öst, Gert Ohlsson och Bröderna Lindkvist. I augusti 2010 framfördes Sensommar-valsen på Skansen i Stockholm, där den röstats fram som lämpligsk allspelslåt vid en spelmansstämma

Node fra Folkets Hus Spillefolk: www.spillefolk.dk (Filnavn: va-sensom, Lavet 14/11-1999 og sidst revideret 13/9-2013)

Vals fra Setesdalen

arr.: John Chambers

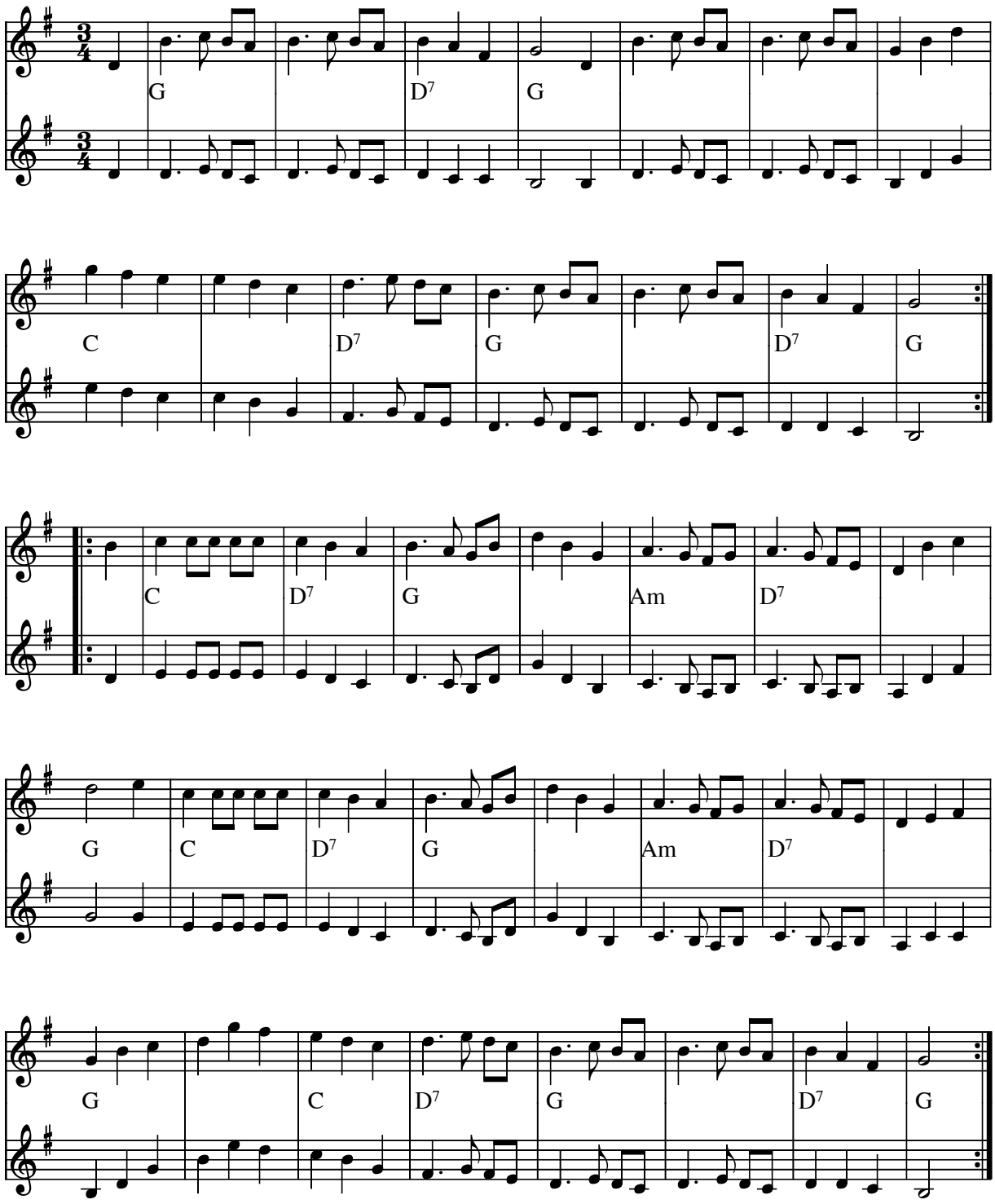

Vals fra Setesdalen (N)

Kilde: Notation fra John Chambers
Node fra Folkets Hus Spillefolk: www.folketshus.dk (Filnavn: va-setes, node og tekst sidst revideret 4/5-2004)

The Shepherds Wife

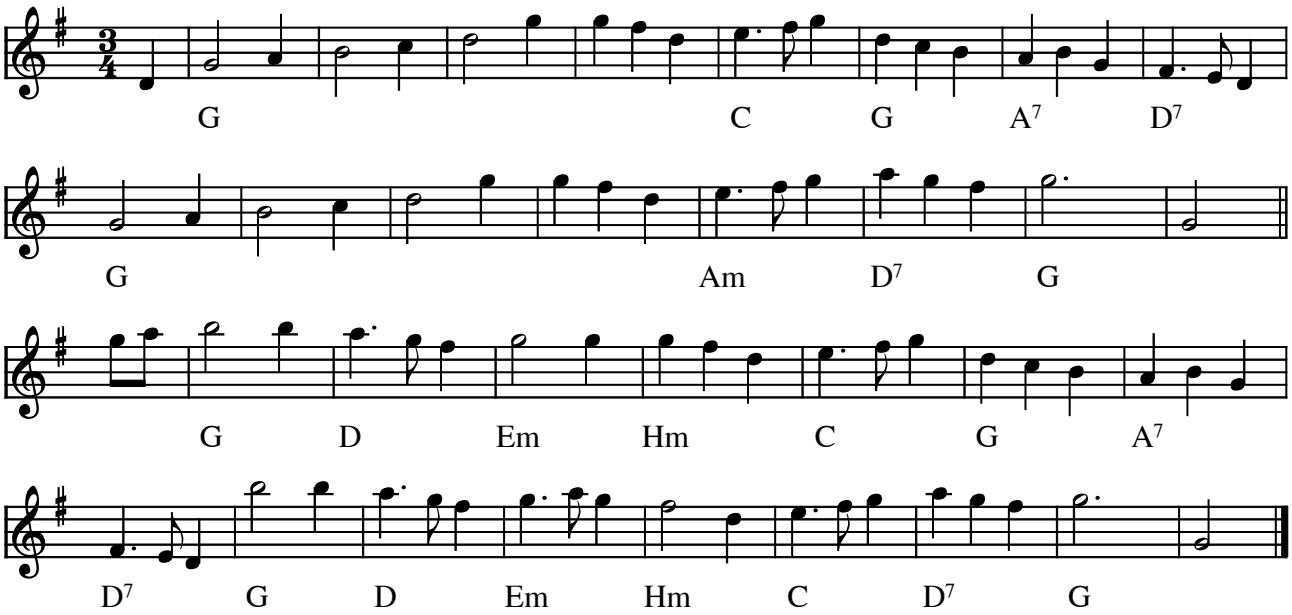

The Shepherds Wife (vals) (IRL)

(Node fra Folkets Hus Spillefolk: www.folketshus.dk)

Vals fra Shetland

Jon Anderson

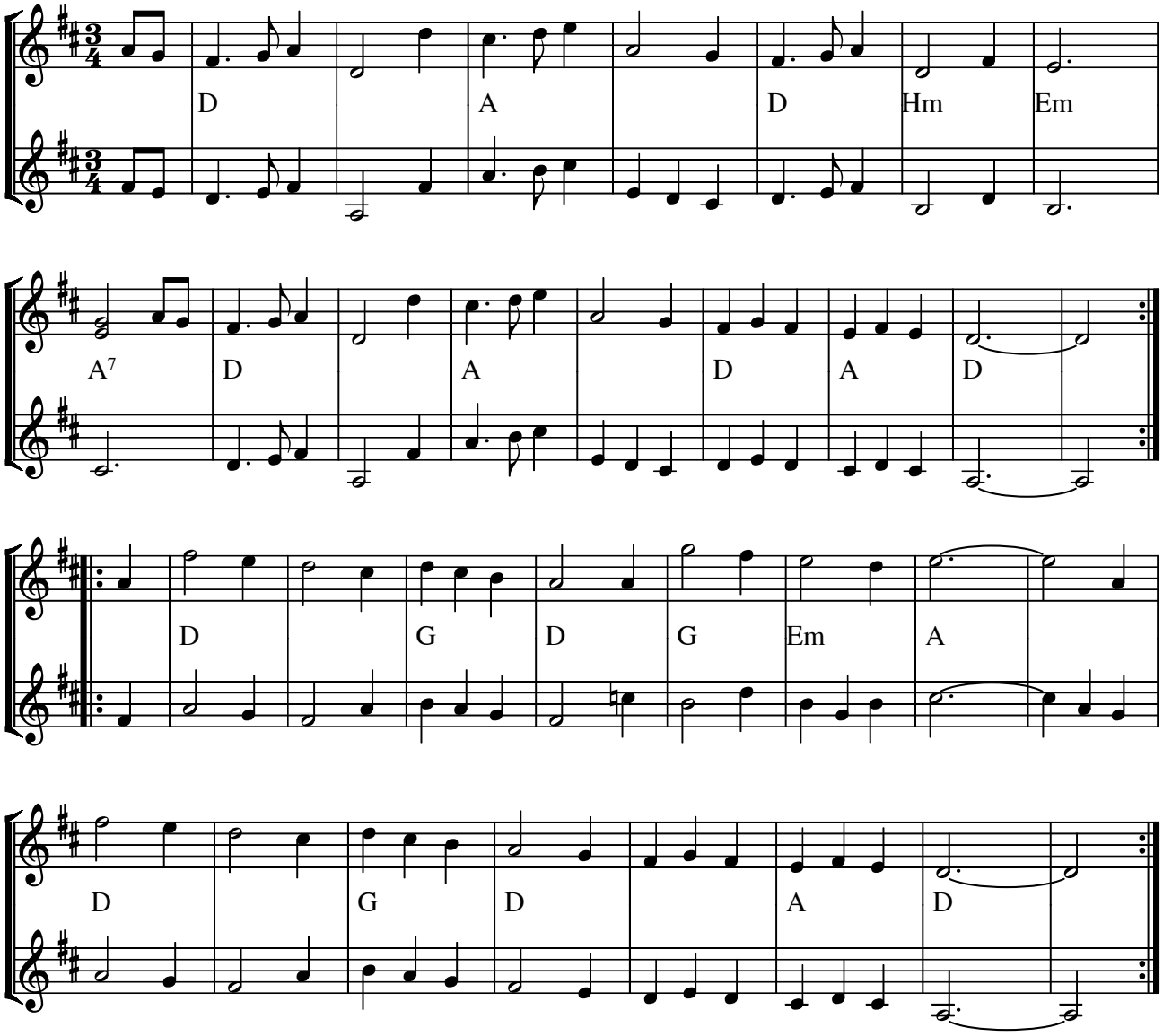

Vals fra Shetland (Shetland) af Jon Anderson , Arr.: Henning Lund

Node fra Folkets Hus Spillefolk: www.spillefolk.dk (Filnavn: va-shetl, Lavet 25/4-2005 og sidst revideret 29/5-2015)

Festen for Sicilie

Vals i E-moll

Af Lone Nielsen Darger 9/3-1993

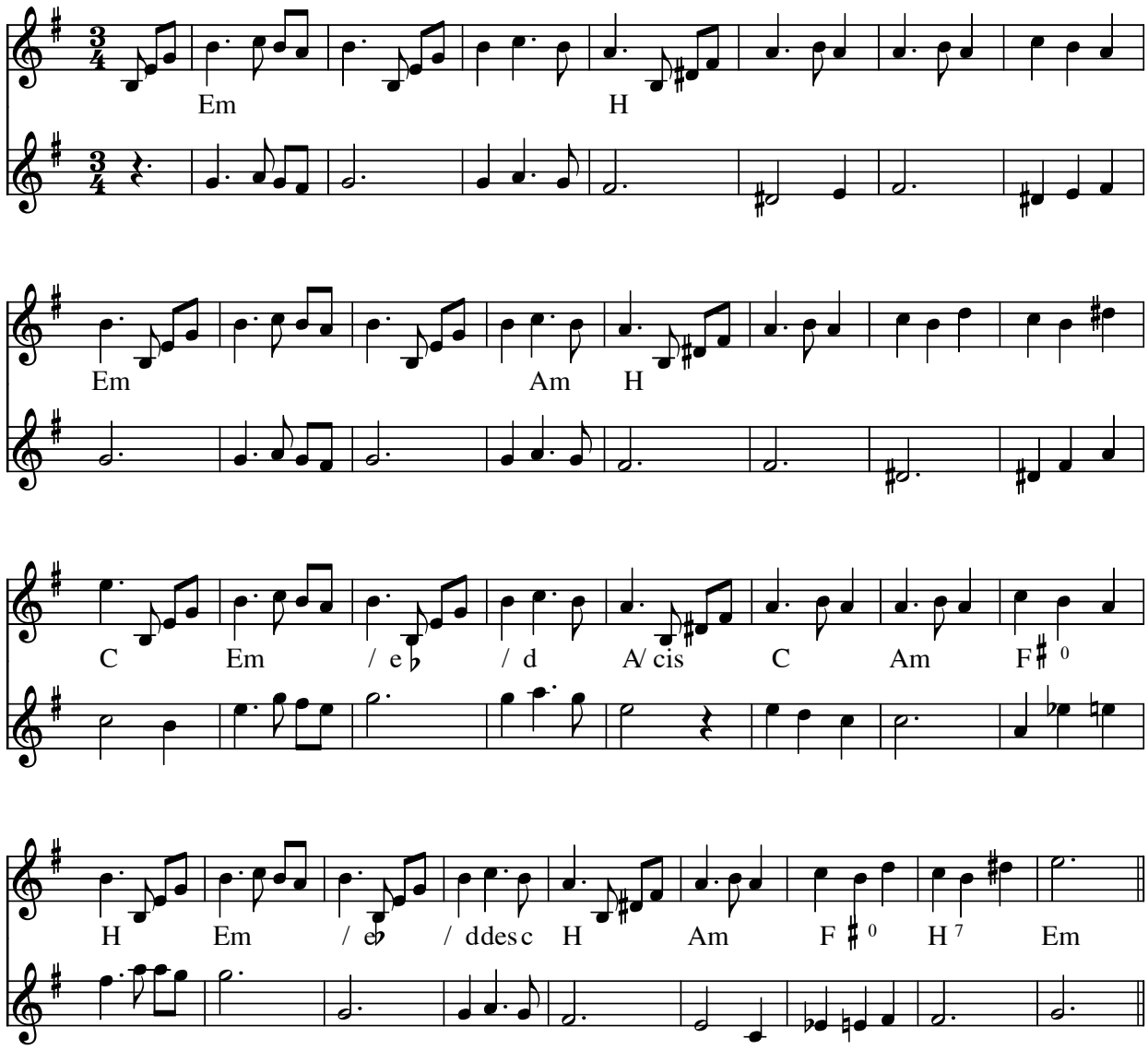

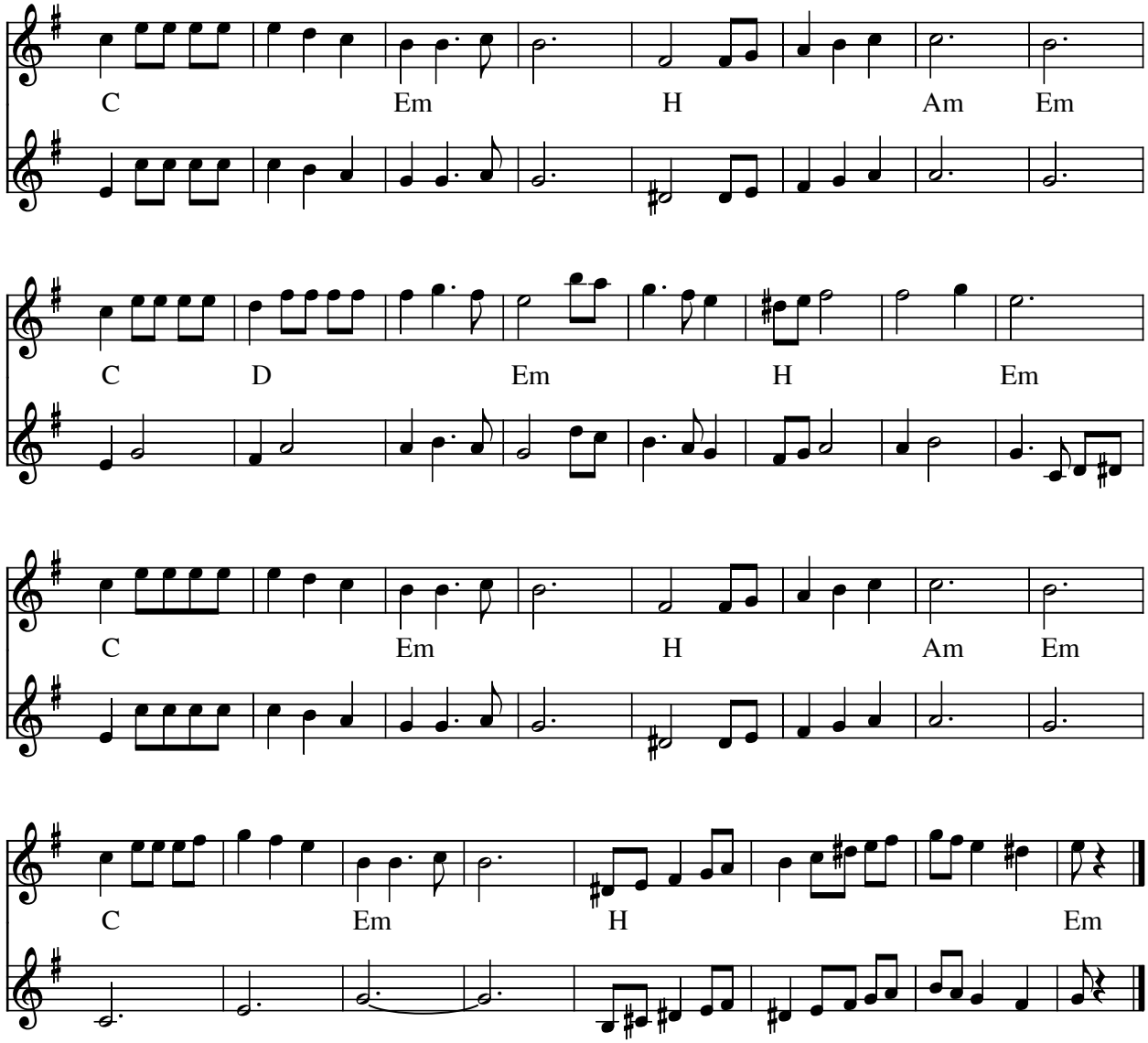

Festen for Sicilie (DK)
Årstal: 1993

Komponist: Lone Nielsen Darger

Node fra JJ
Node fra Folkets Hus Spillefolk: www.folketshus.dk (Filnavn: va-sicilie, node sidst revideret 31/1-2010)

Signe Bogøs Vals

e. Levy Wilsen/Houle Bækdal

Lars Vilsen (1867-1939) Læsø

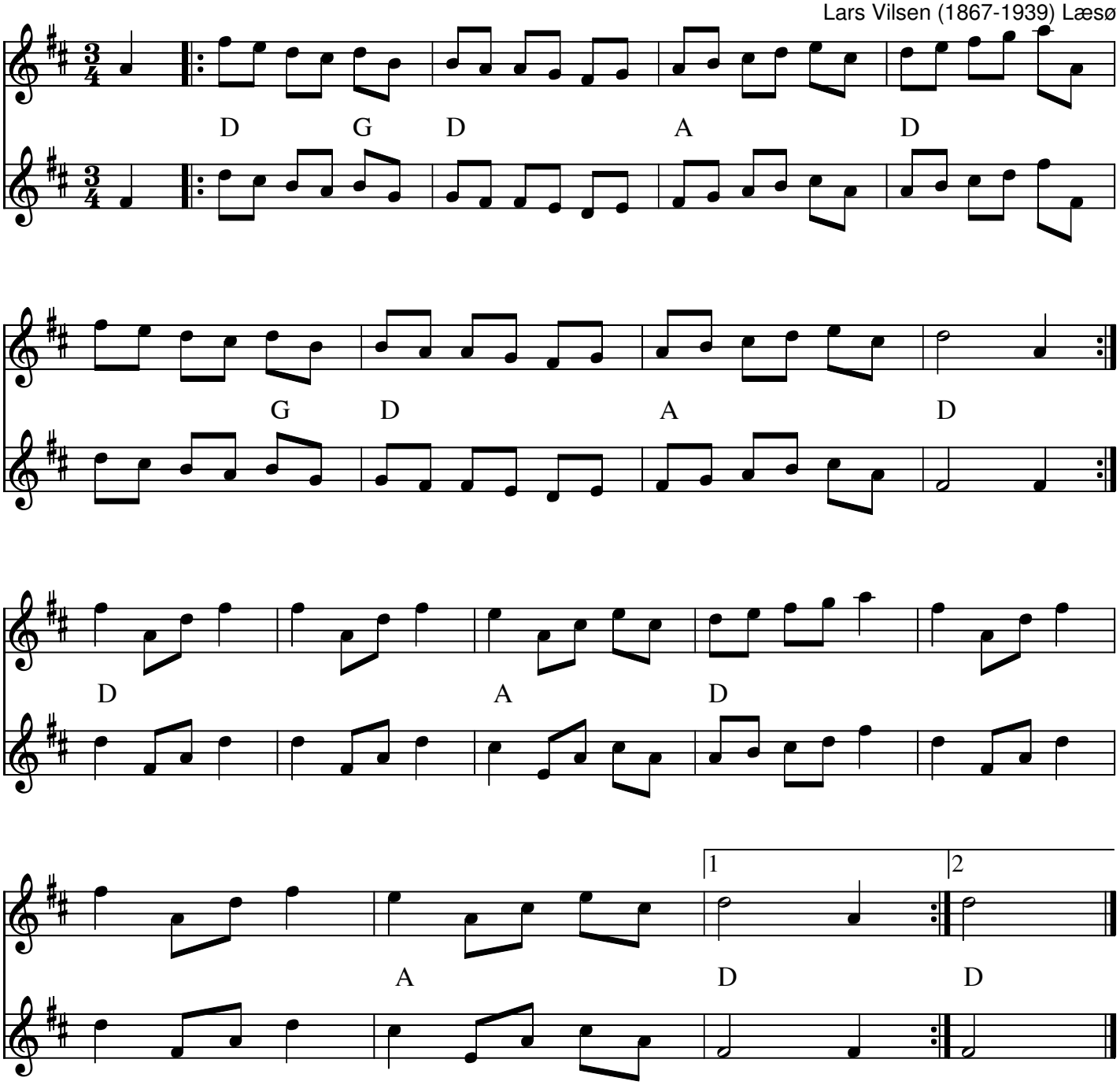

Signe Bogøs Vals (Vals) (DK)
Komponist: Lars Vilsen

Kilde: Efter Levy Wilsen/Houle Bækdal
Node fra Folkets Hus Spillefolk: www.folketshus.dk (Filnavn: va-signebog, node sidst revideret 2/2-2009)

Vals från Siljansnäs och Rättvik

e. Roligs Per Andersson

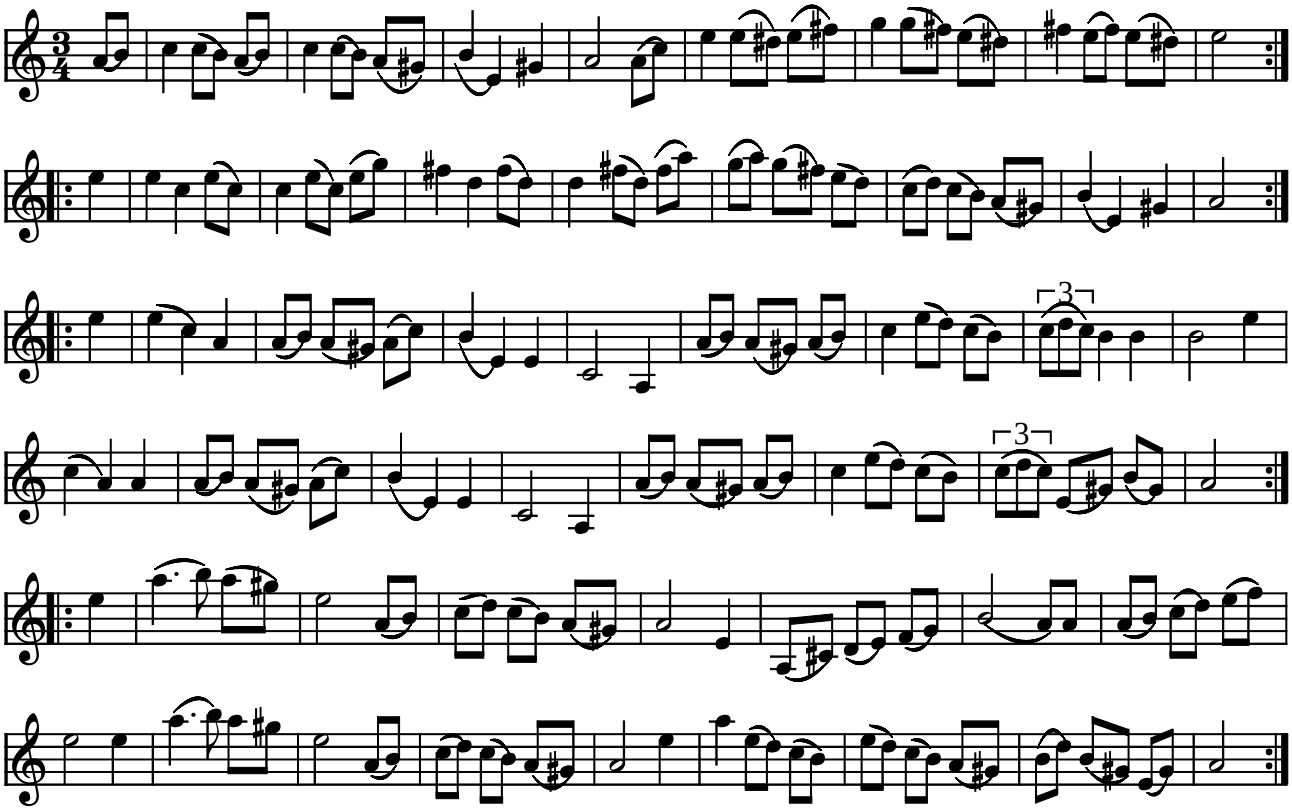

Vals från Siljansnäs och Rättvik e. Roligs Per Andersson, arr. Magnus Bäckström (S)

Indspillet på:

- LP: Dalaförenigens Spelmanslag RA142

(Node fra Folkets Hus Spillefolk: www.folketshus.dk)

Silkeborgvalsen

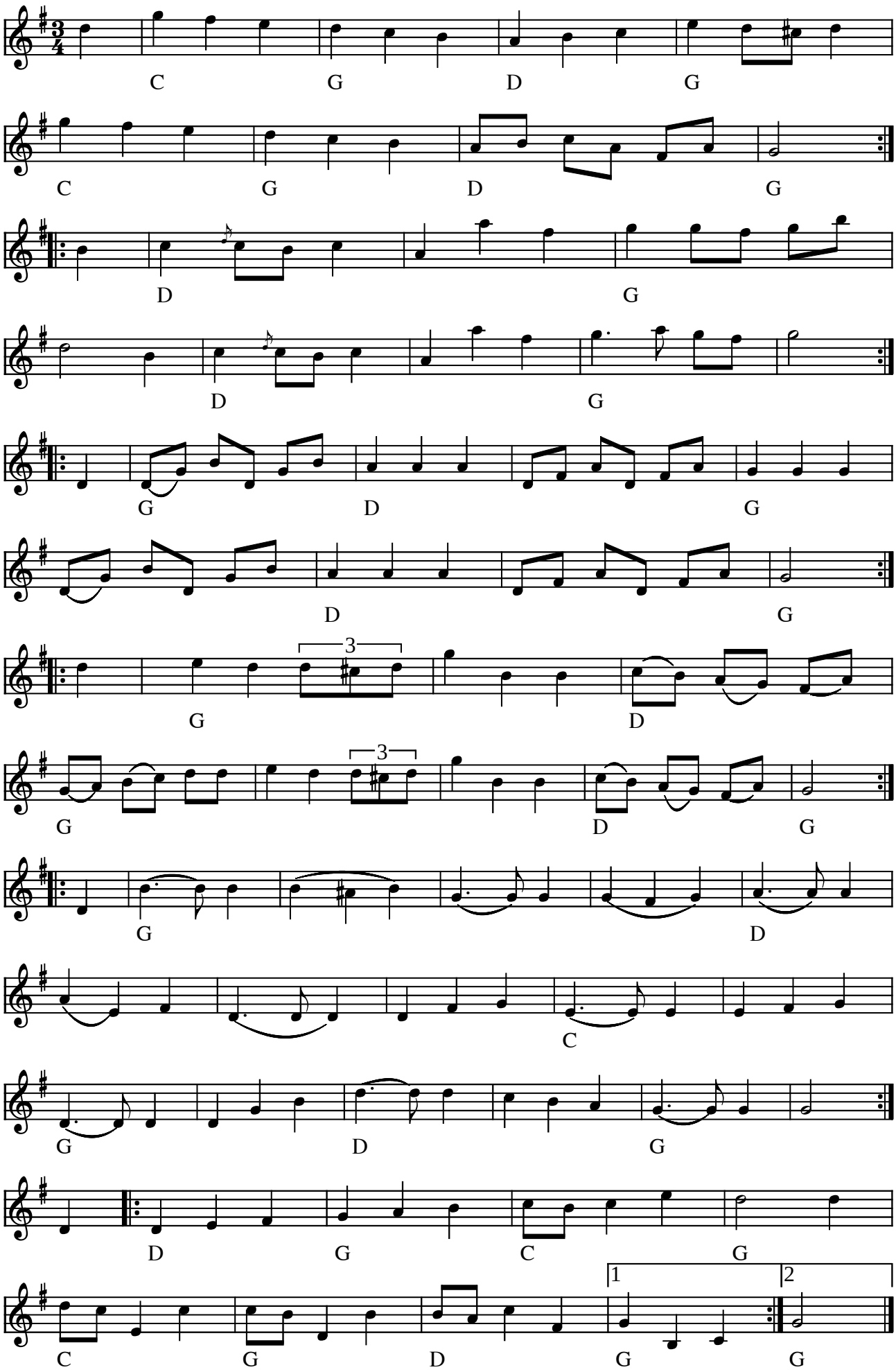

Silkeborgvalsen (DK)

(Node fra Folkets Hus Spillefolk: www.folketshus.dk)

Silkeborgvalsen

e. Klaus Pindstrup

udlært af Maja Kjær Jacobsen

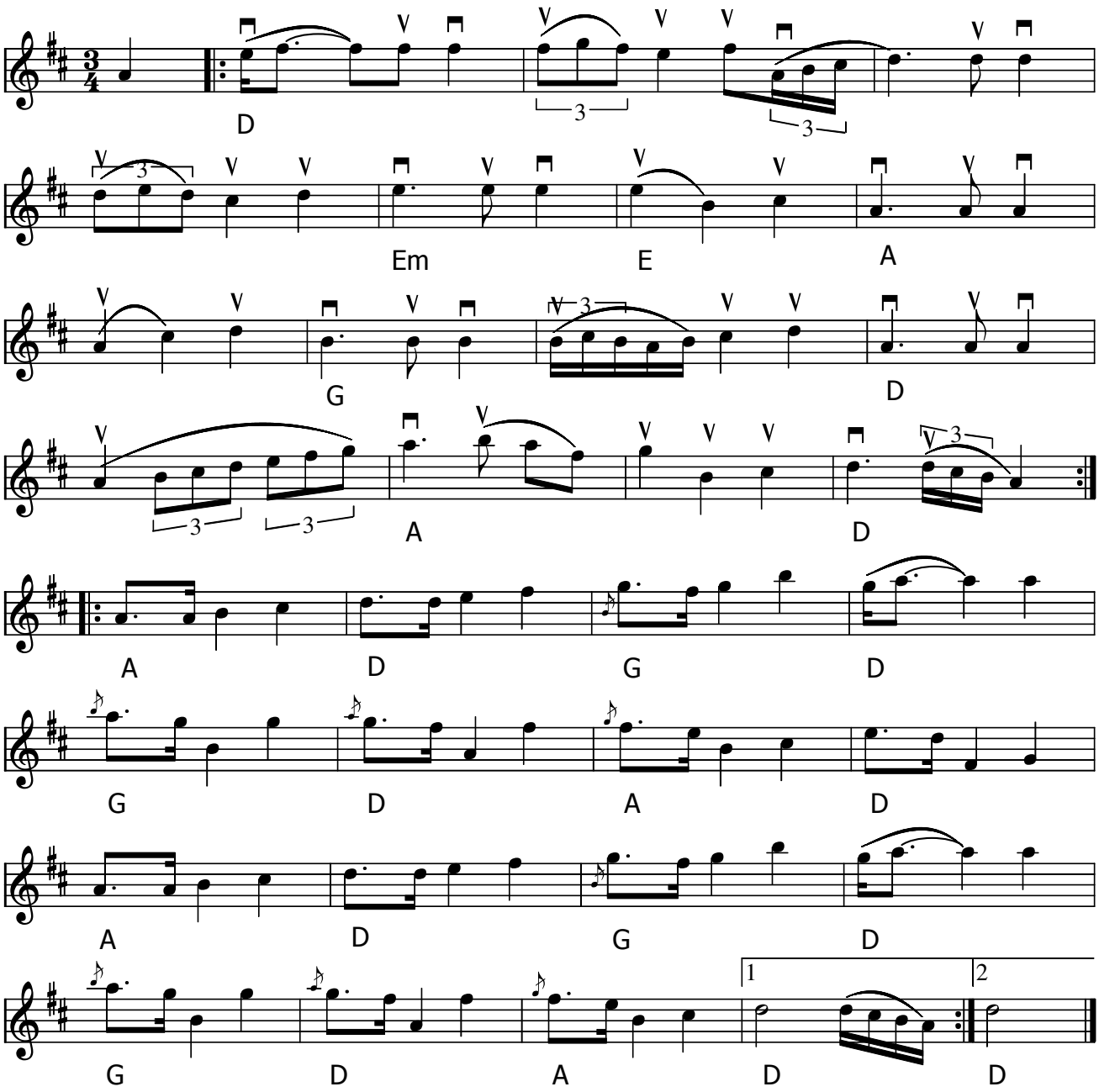

Silkeborgvalsen (DK) efter Klaus Pindstrup

Udlært af Maja Kjær Jacobsen på Høvelte kursus okt.2015

(nedskrevet af KSU)

Node fra Folkets Hus Spillefolk: www.spillefolk.dk (Filnavn: va-silkeborg, node sidst revideret 20/10-2015)

Silkesvalsen

Älvdalen

e. Simon Simonsson

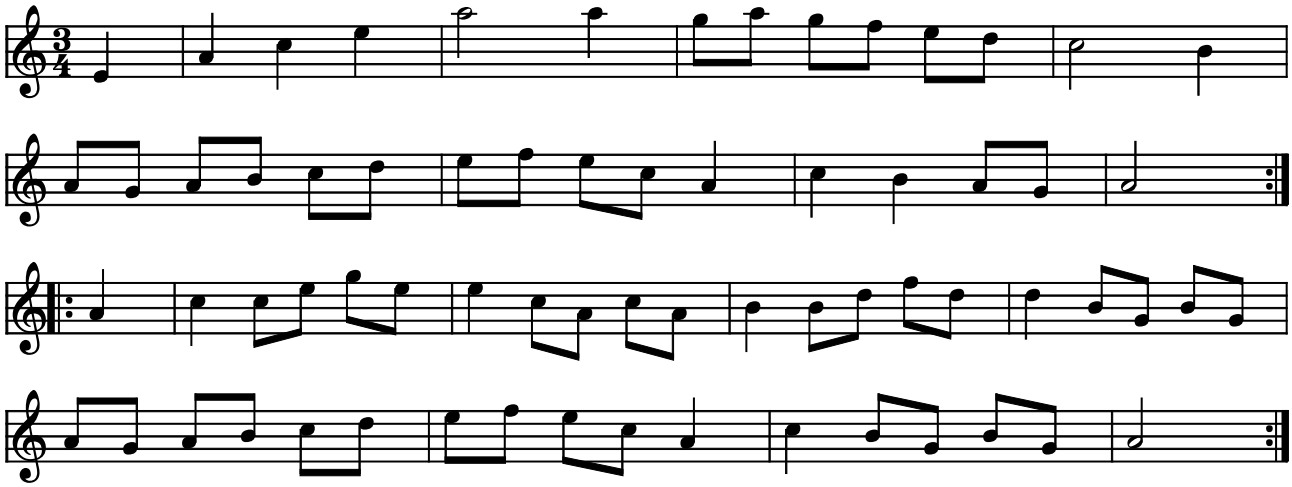

alle g'er hæves lidt undtagen i 2. takt i b-stk

src-97

Silkesvalsen e. Simon Simonssons kvartett (S)

(Node fra Folkets Hus Spillefolk: www.folketshus.dk)

Sjijnmyravalsen

Bornholm

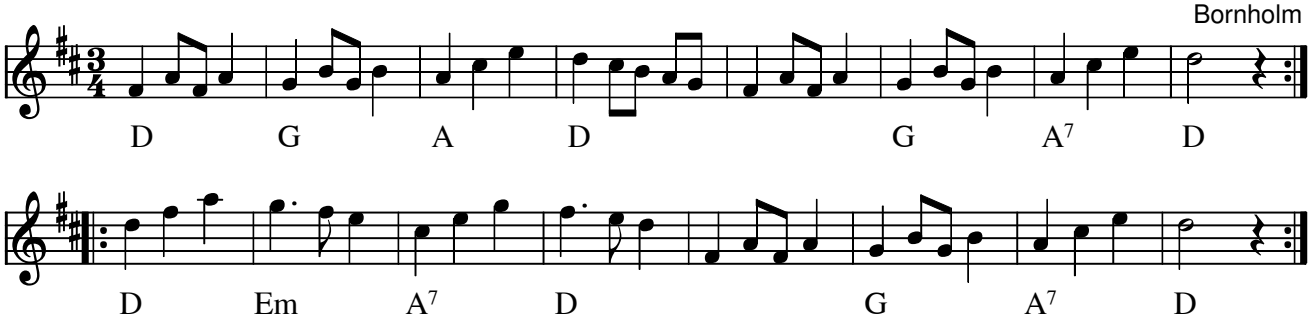

Sjijnmyravalsen fra Bornholm(DK)

Citat af Per Sørensen:"Sjijnmyra betyder Sommerfuglemose eller Sommerfuglevandhul og er en stedbetegnelse midt på øen. Der findes også en bondegård, der har navnet Sjijnmyra."

Kilde: http://dansedatabase.dk/nyt_fra_rodder/rod01.htm

Node fra Folkets Hus Spillefolk: www.spillefolk.dk (Filnavn: va-sjijn, Lavet 15/9-1999 og sidst revideret 24/1-2012)

Nummer 568 i 358 Danske Folkedansemelodier

Egn: Bornholm,

Herren: Siger du ja, så vil jeg ta'
sjisnmyravalsen med dig
Damen: Det er vort bals eneste vals,
så jeg siger ja
Mærker du valsens takt?
Ja, men tag dig i agt
Begge: Valsen ka' vi begge to li'
nu ' den forbi

Herren: Sig ikke 'nej' nu gir' jeg dig
et lille kys på din kind
Damen: hva' 'det du gør uden at spør'
du er da skør
Herren: Du rødmer på din hals
Damen: Jeg blir' så varm af vals
Begge: kom nu herhen og vær min ven
vi ses igen

Skalbjergvalsen

Peter Nicolaisen

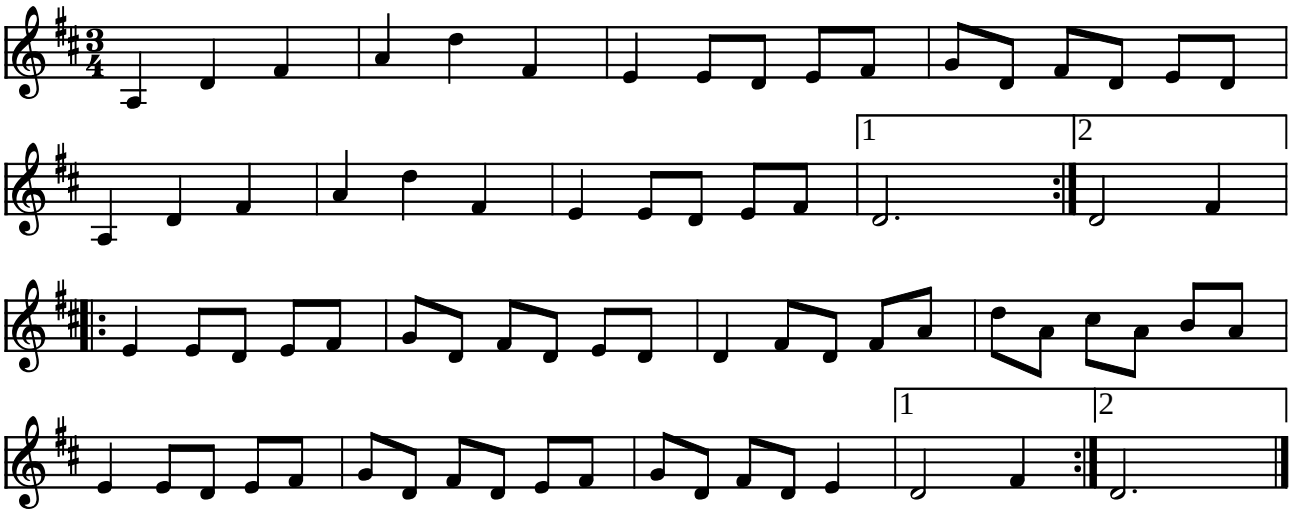

Skalbjergvalsen af Peter Nicolaisen (DK) 1992

Indspillet på:

- CD: Folk og Ravn i København (FHCD1-1997)

(Node fra Folkets Hus Spillefolk: www.folketshus.dk)

Skotsk Valz

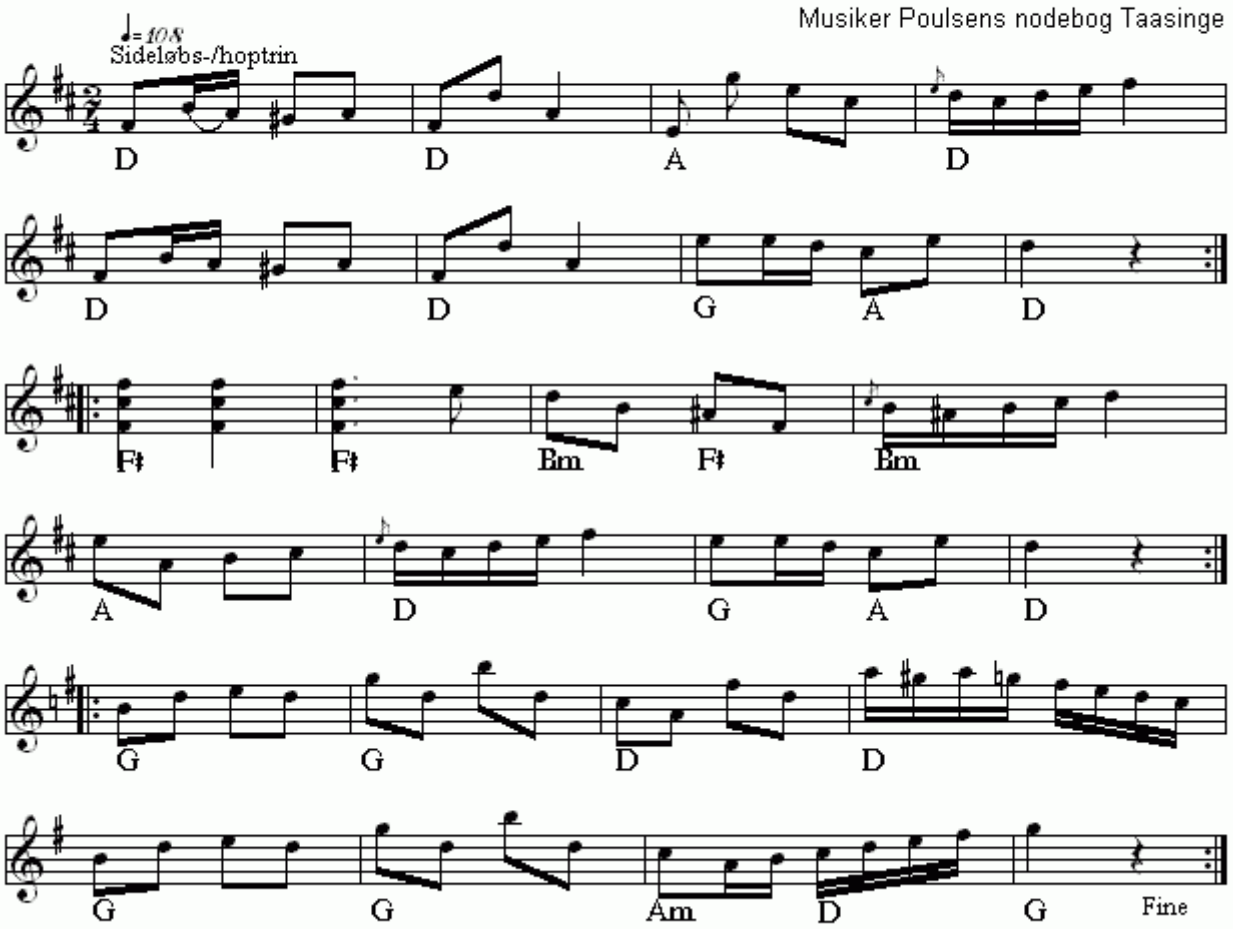

Skotsk Valz(DK)
Nr 421 i "358"-samlingen

Node fra Folkets Hus Spillefolk: www.folketshus.dk (Filnavn: va-skotskvalz, node sidst revideret 13/12 - 2014)

Den skønne vals

e. Børge Christensen

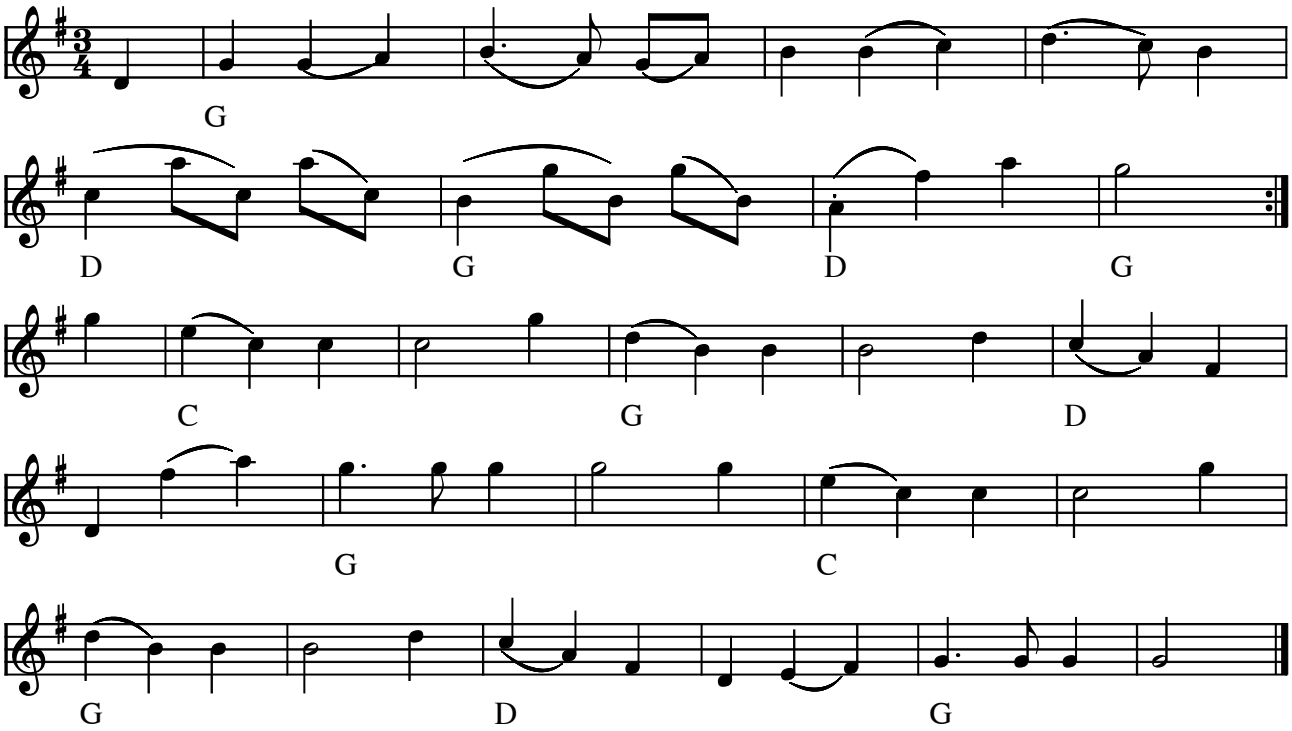

Den skønne vals e. Børge Christensen (DK)

(Node fra Folkets Hus Spillefolk: www.folketshus.dk)

Skånevalsen

e. Per Munkberg

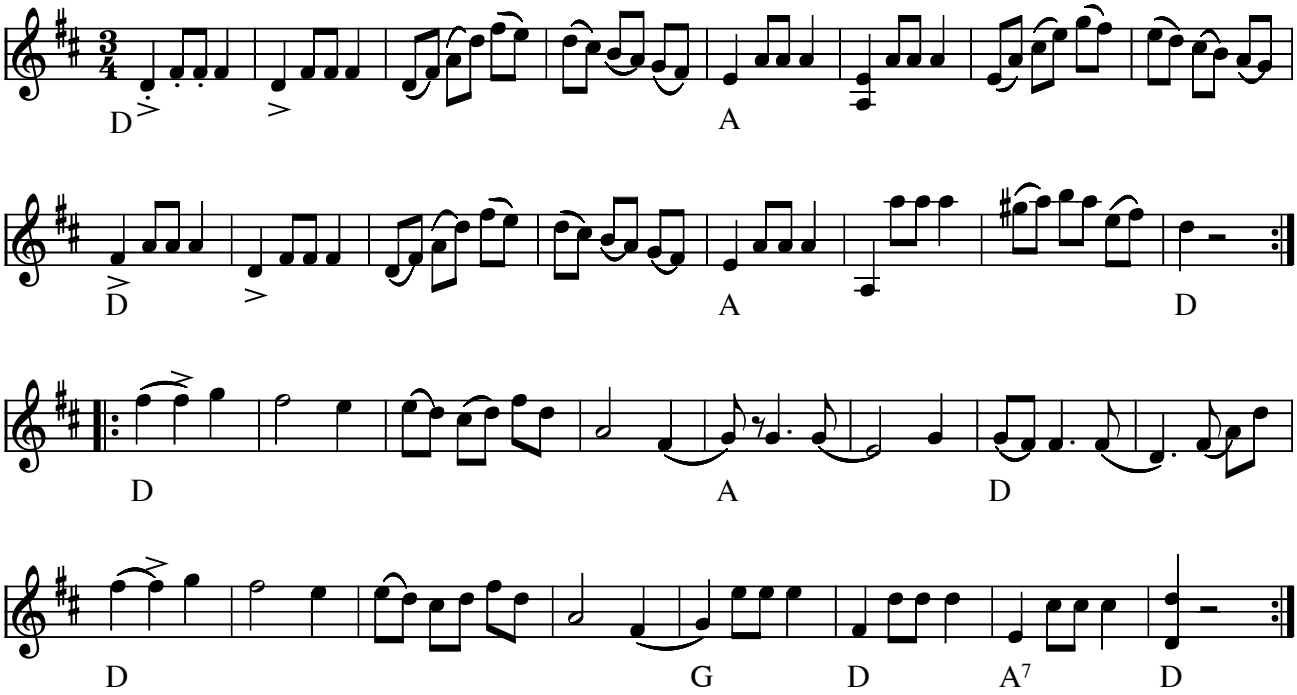

Skånevalsen e. Per Munkberg (S)

Fra nodehæftet:
"... Låten är namngiven av Gössa-Anders från Orsa, som hade lärt sig den av en skåning och valsen är en av Skånes härligsta och mest spelade."

Kilde: Nodehæftet "Skånelåtar för småspelmän", SvL Sk 759
Node fra Folkets Hus Spillefolk: www.folketshus.dk (Filnavn: va-skzzznevals, node og tekst sidst revideret 3/11-2005)

Smedens første vals

e. Børge Christensen

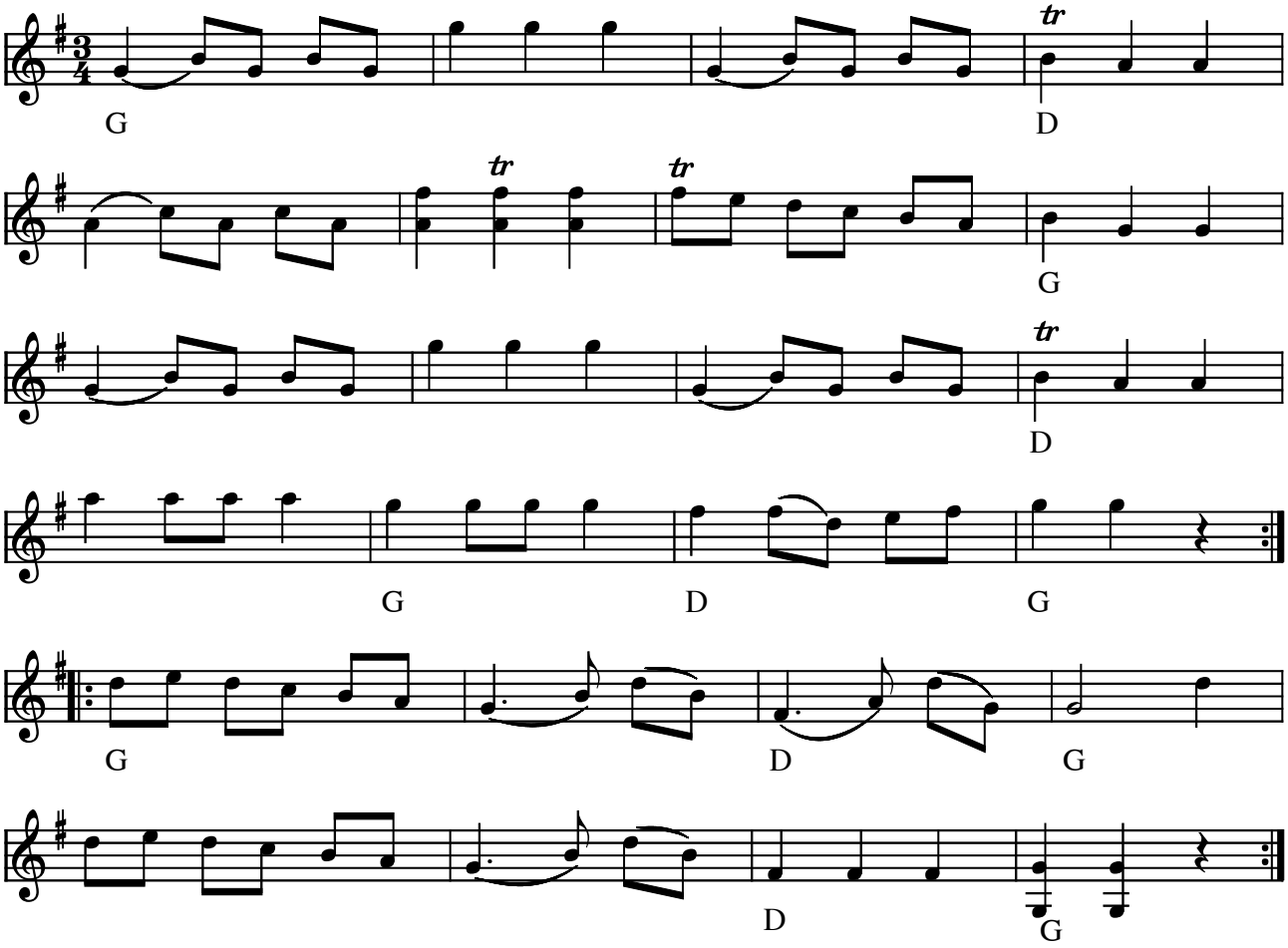

Smedens første vals (trippevals) e. Børge Christensen (DK)

(Node fra Folkets Hus Spillefolk: www.folketshus.dk)

Smedjevalsen

av Wille Grindsäter, Skäggmanslaget

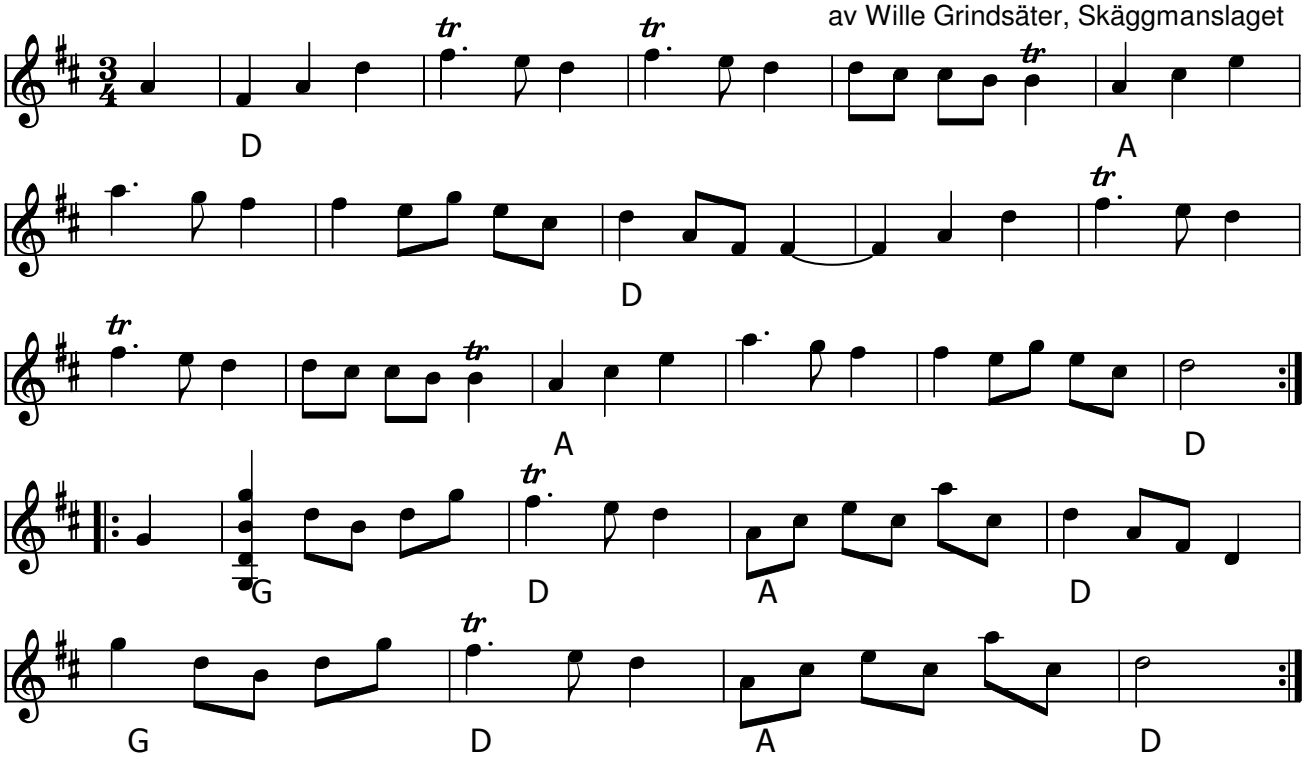

Smedjevalsen (S) af Wille Grindsäter

- LP: Skäggmanslaget "Snus, mus och brännvin" (Sonet 1971)

Node fra Folkets Hus Spillefolk: www.spillefolk.dk (Filnavn: va-smedj, node sidst revideret 25/6-2017)

Snevalsen

Thomas Koschat

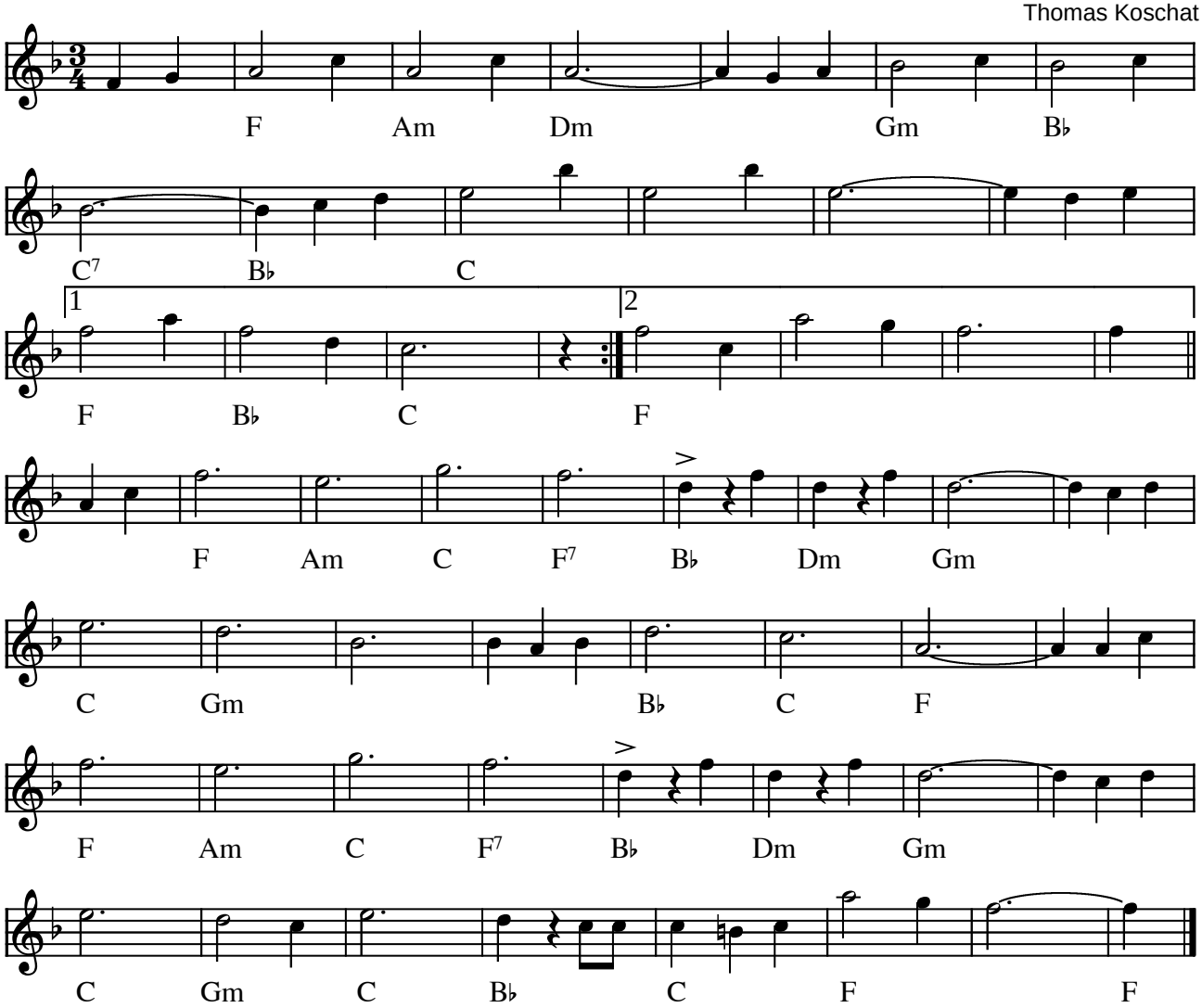

Snevalsen af Thomas Koschat (A)

(Node fra Folkets Hus Spillefolk: www.folketshus.dk)

Sofiavalsen

Tillägnad Sofia Södervall 1978

Kaisa Abrahamsson

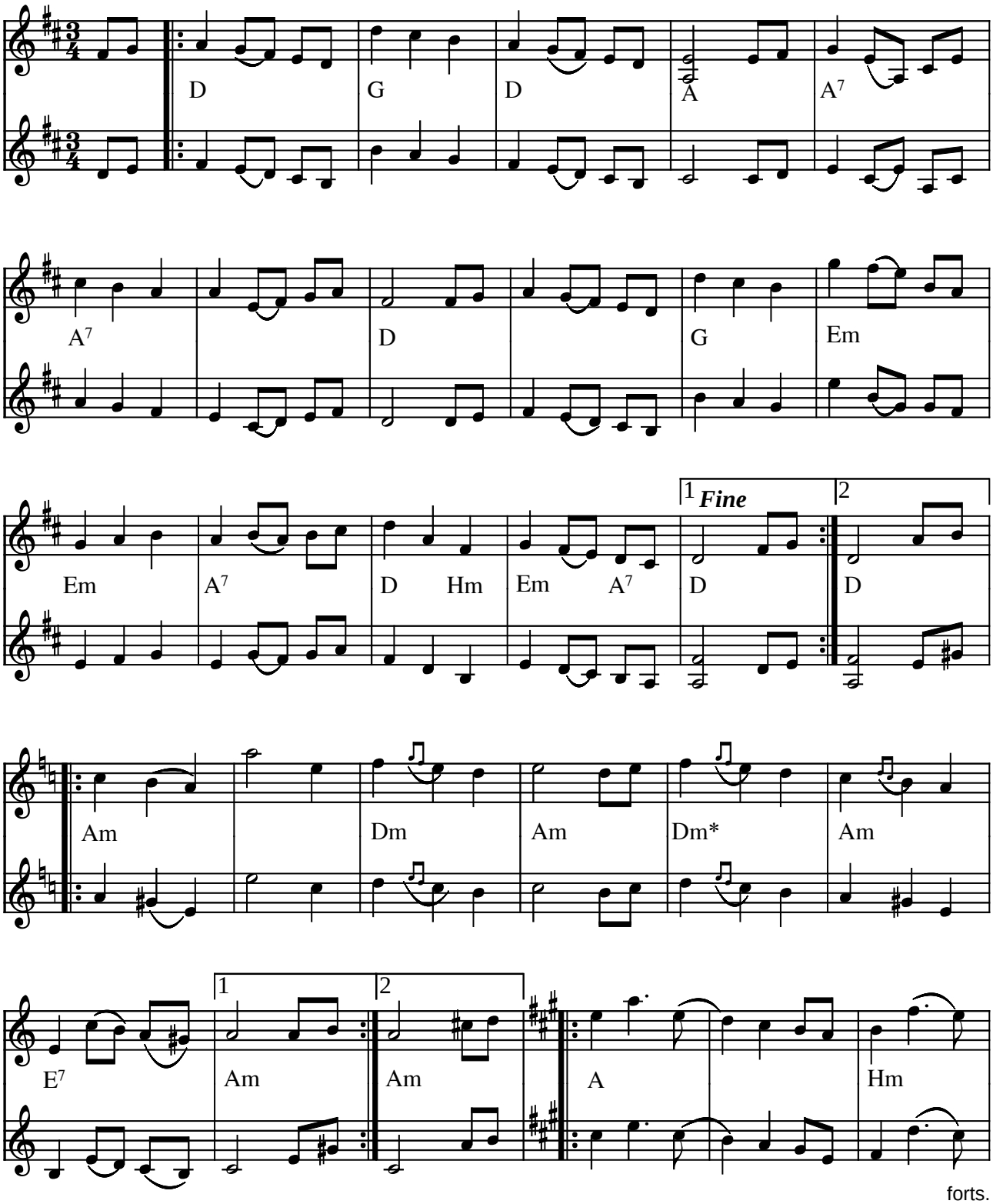

* ändra G#0 till G# när den spelas

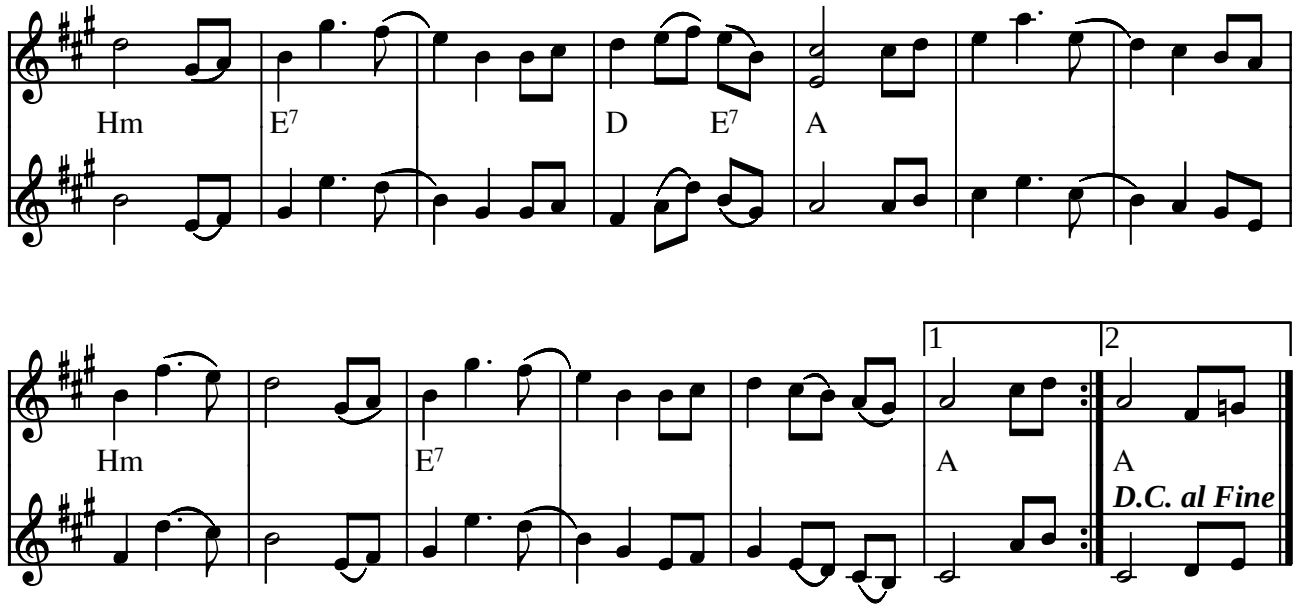

© 2000 by Kaisa Abrahamsson

Sofiavalsen af Kaisa Abrahamsson (S) 1978

Indspillet på:

- MC: Låtalite: "Hembakade Bitar" 1989
- CD: Låta Myttje: "I Skymundan" (HOLMCD-02 1998)

(Node fra Folkets Hus Spillefolk: www.folketshus.dk)

Solbärsvalsen

af Eiwor Kjellberg

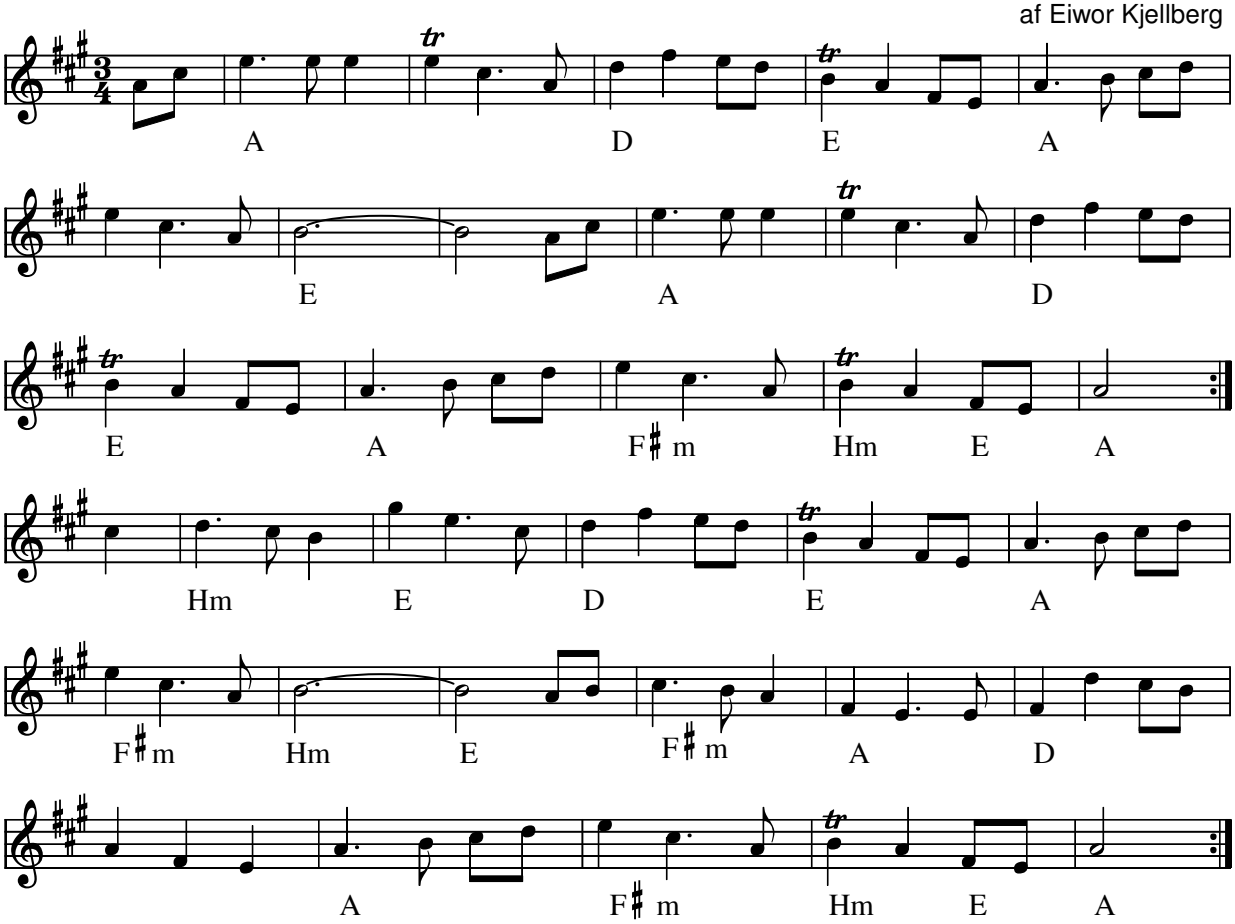

Solbärsvalsen (S) af Eiwor Kjellberg

- CD: Låta Myttje: "I Skymundan" (HOLMCD-02 1998)

Node fra Folkets Hus Spillefolk: www.folketshus.dk (Filnavn: va-solb, node sidst revideret 15/9-2010)

"Solingsvalsen"

vals fra Boda

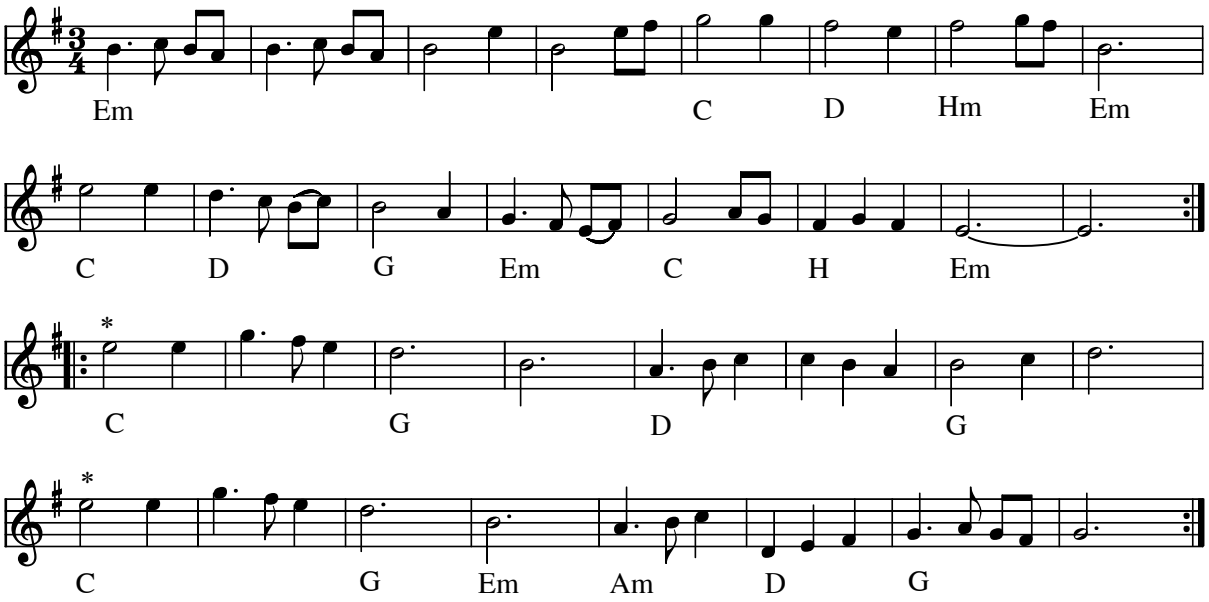

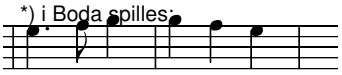

Solingsvalsen, Vals fra Boda(S)

Hvis du spiller midi-filen, vil du kunne høre varianten i 2. reprisen når denne repeteres.

Node fra Folkets Hus Spillefolk: www.spillefolk.dk (Filnavn: va-soling, Lavet 5/10-1999 og sidst revideret 30/3-2012)

Solvejgs Vals

Janet Vahl 2002

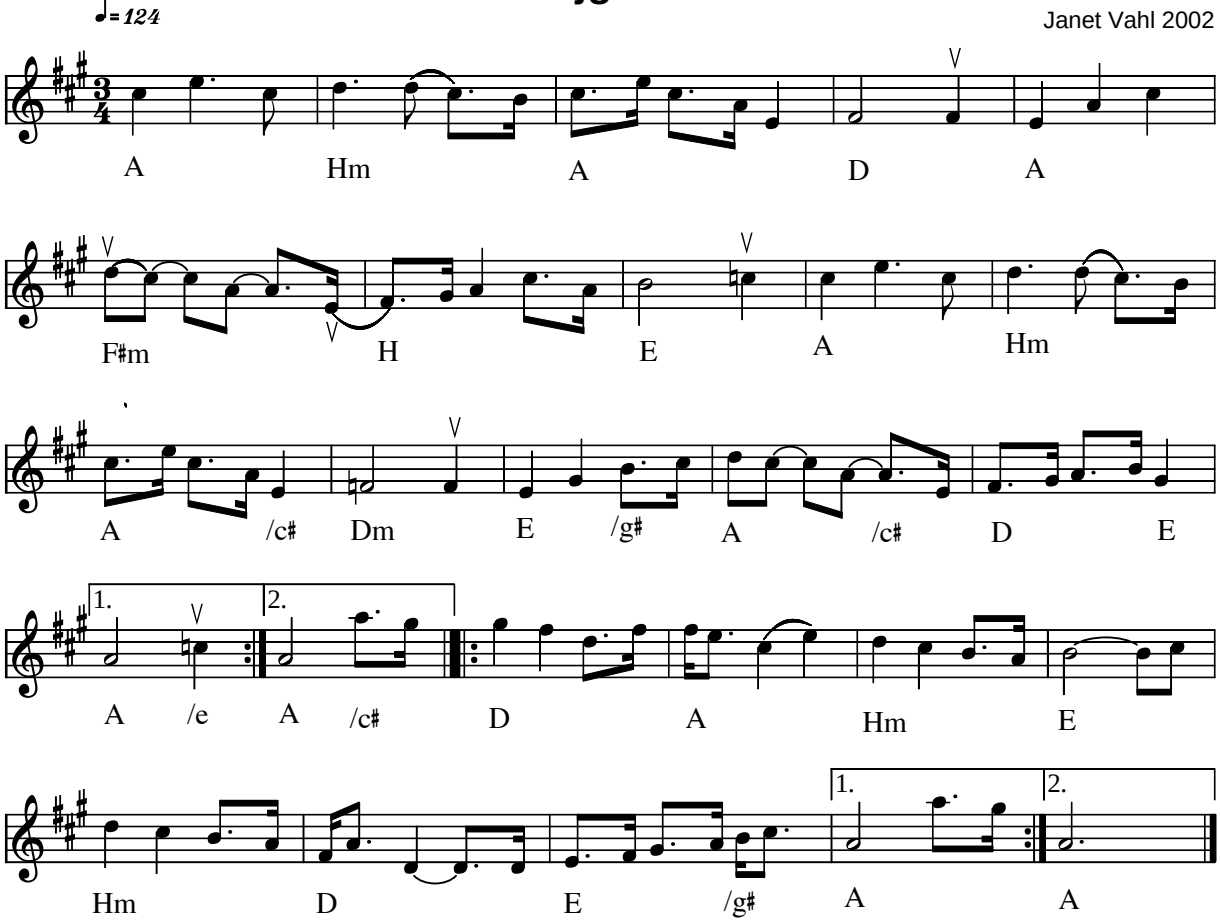

Solvejgs vals af Janet Vahl (DK) 2002

Kilde: Node fra komponisten
Node fra Folkets Hus Spillefolk: www.folketshus.dk (Filnavn: va-solvejgs, node og tekst sidst revideret 13/8-2004)

Sommarvals

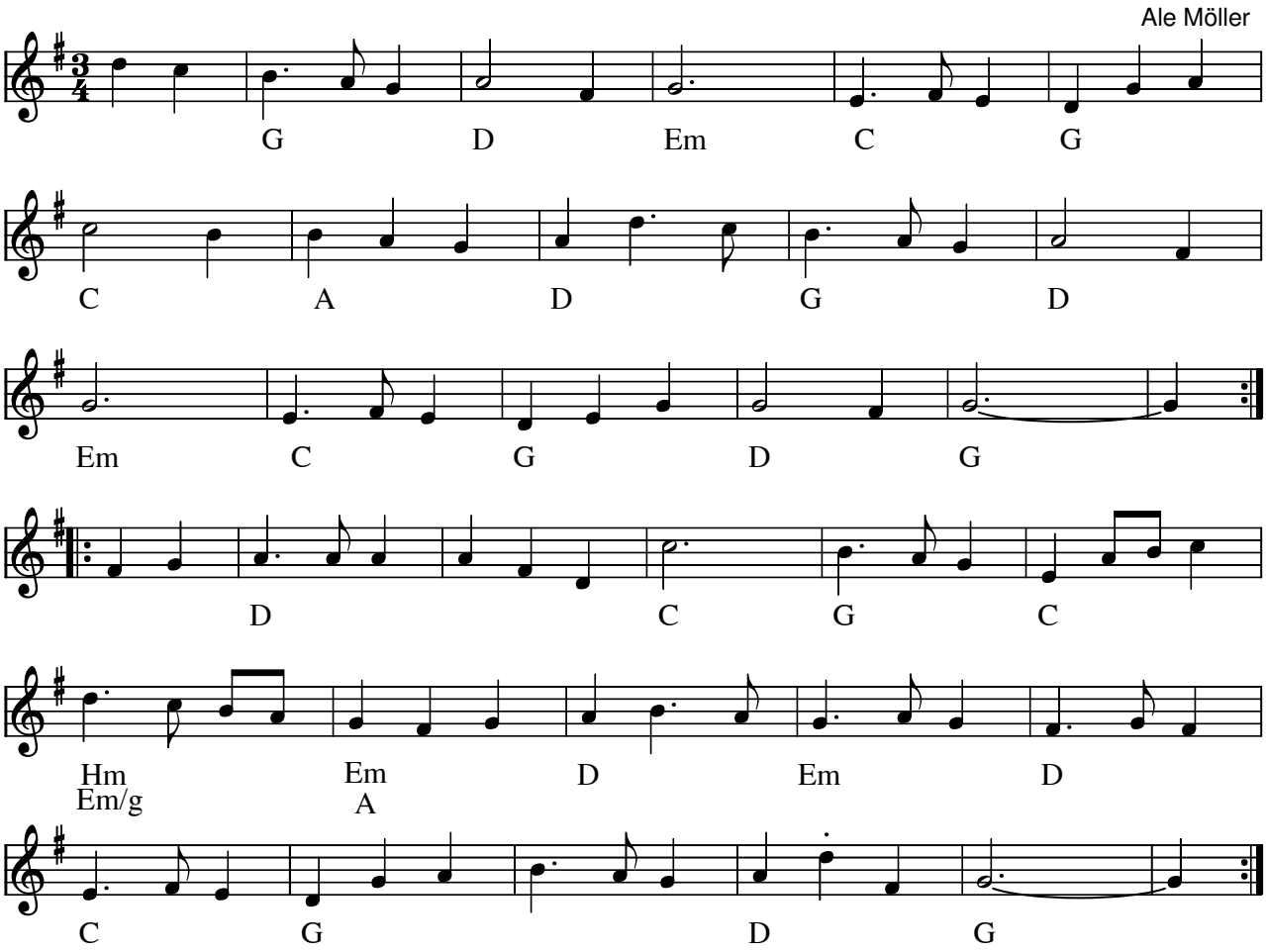

Sommarvals (S) af Ale Möller

Node fra Folkets Hus Spillefolk: www.spillefolk.dk (Filnavn: va-sommar, Lavet 26/6-1999 og sidst revideret 25/4-2012)

Sommerminder

vals

Arne Gottlieb
oktober 2004

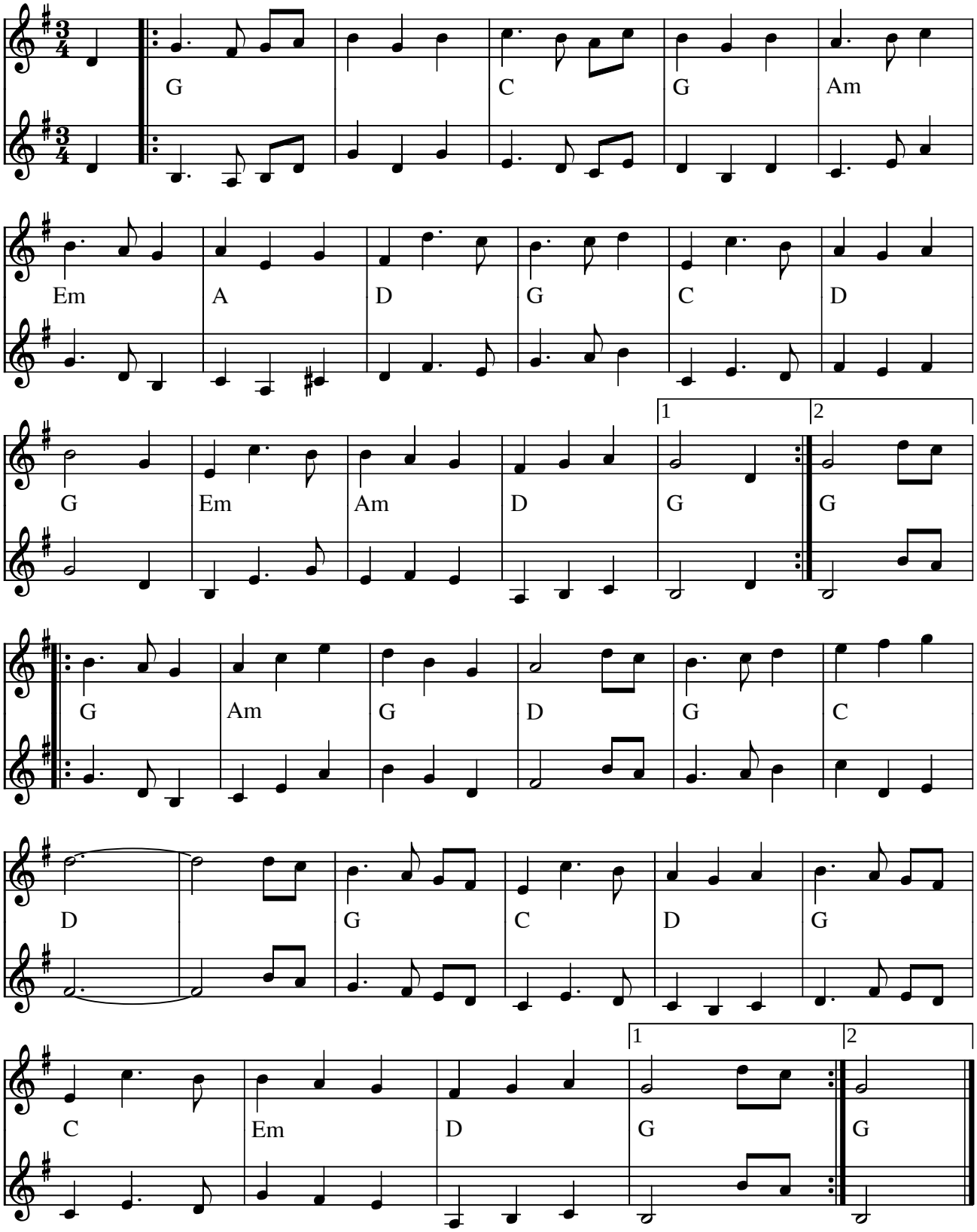

Sommerminder (vals) af Arne Gottlieb (DK) 2004

Kilde: Node fra komponisten
Node fra Folkets Hus Spillefolk: www.folketshus.dk (Filnavn: va-sommermind, node og tekst sidst revideret 12/1-2005)

Sommervalsen

Juli 2011

Jens Drewsen

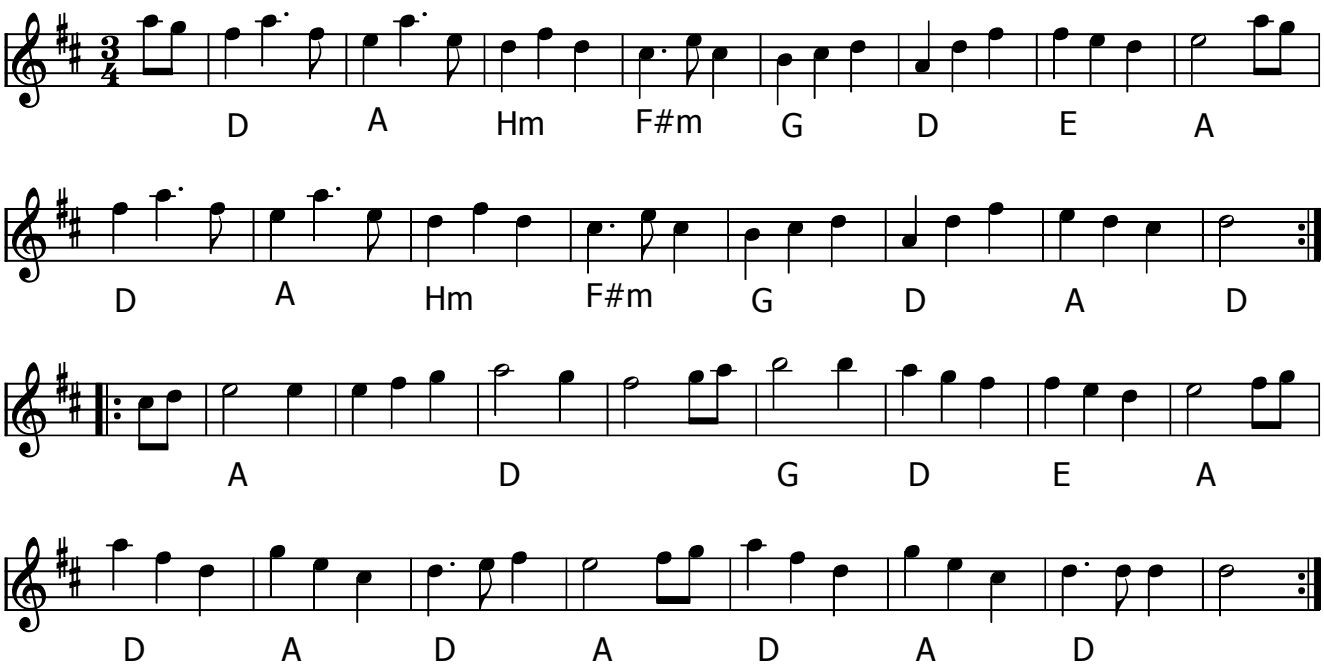

Sommervalsen (DK) af Jens Drewsen, Ribe

Node fra Folkets Hus Spillefolk: www.spillefolk.dk (Filnavn: va-sommervals, node sidst revideret 6/6-2017)

Sonjas firservals

11. Juni 2007

Ole Quistgaard

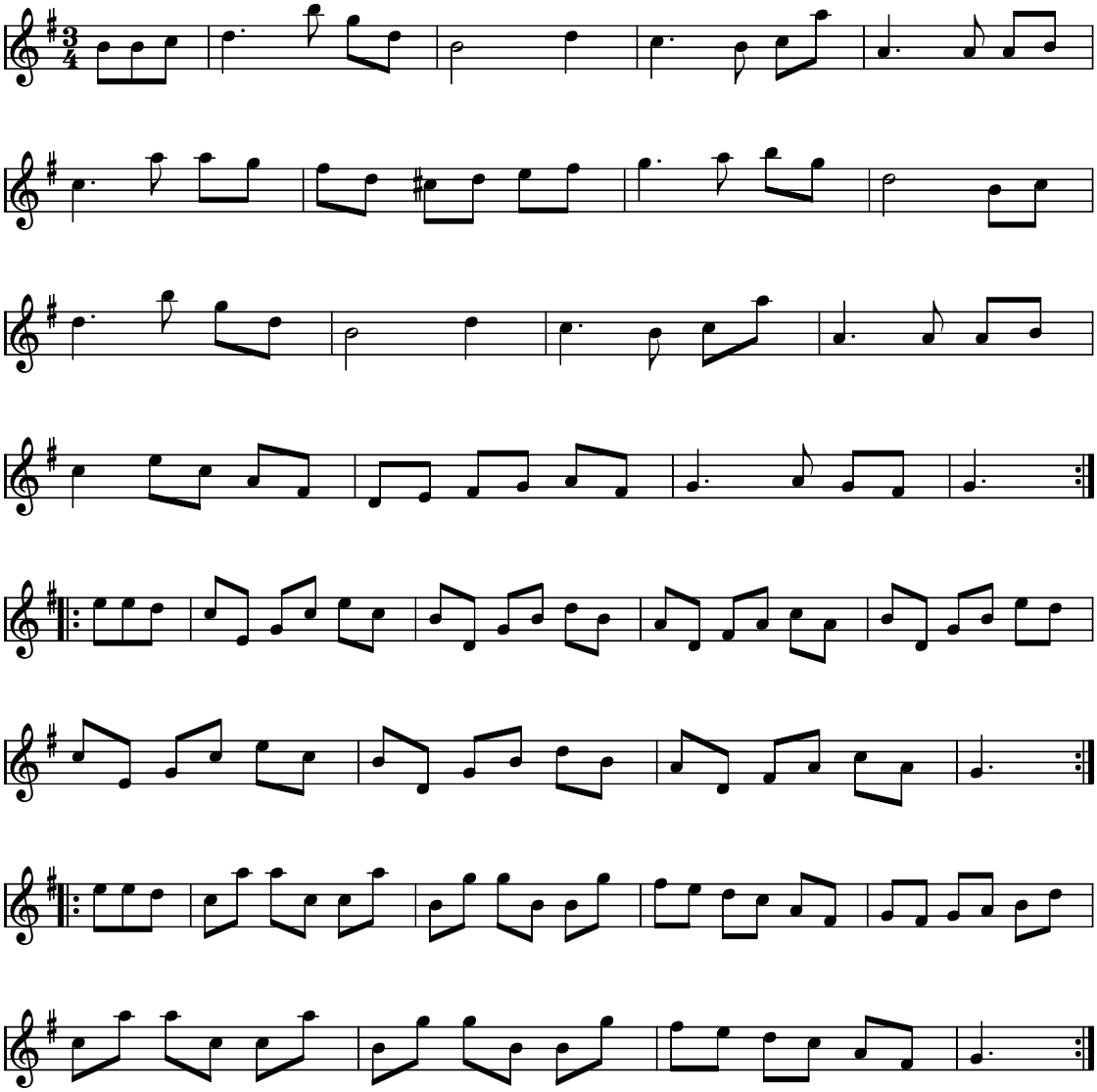

Sonjas firser vals (DK)
Komponist: Ole Quistgaard

Sonja fik valsen i 80 års fødselsdagsgave 11 Juni 2007

Kilde: Noteret af Ole Quistgaard
Node fra Folkets Hus Spillefolk: www.folketshus.dk (Filnavn: va-sonja80, node sidst revideret 7/6-2007)

Spansk Vals

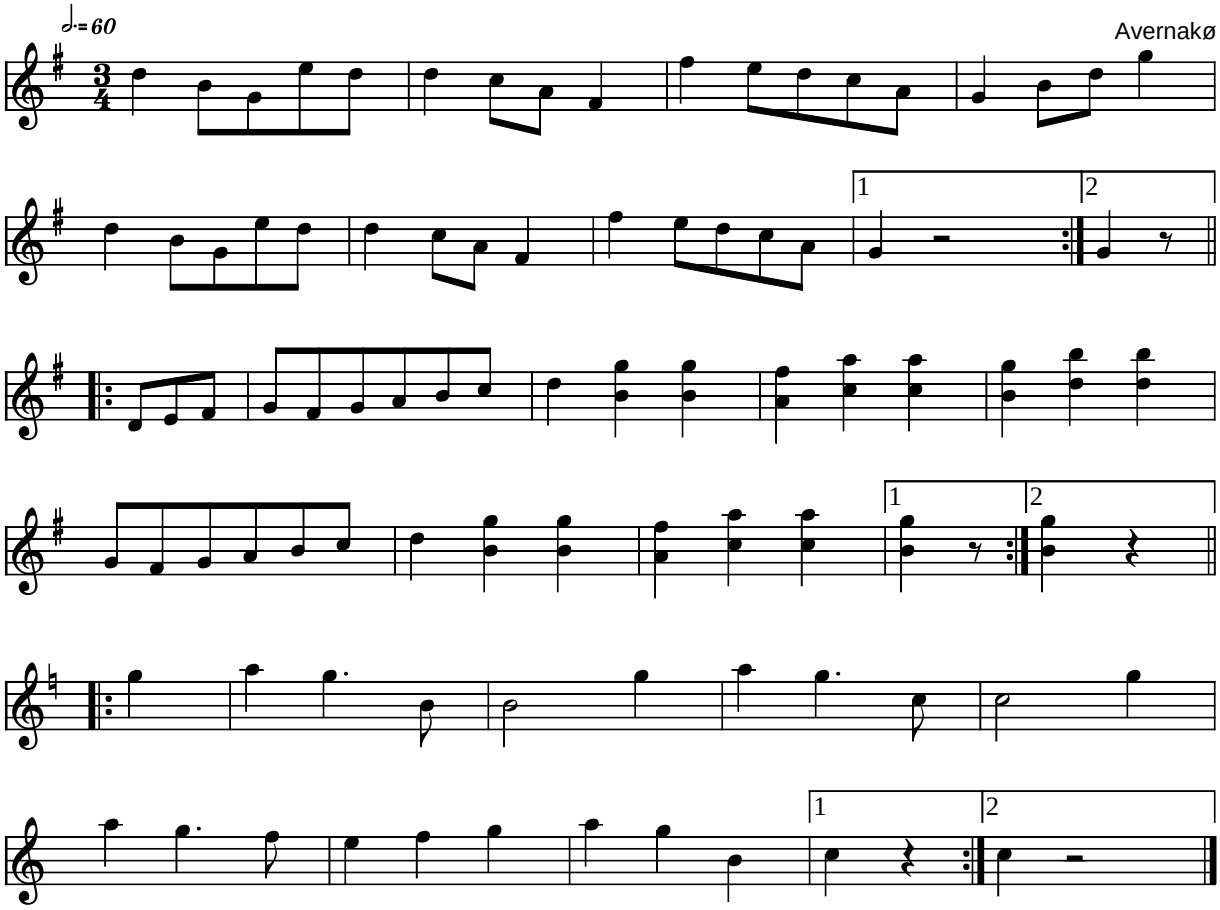

Spansk Vals Avernakø (DK)

Melodien er fra lærer Mortensens samling (nr. 208)

Kilde: "Gamle Danse fra Avernakø og Korshavn"
Node fra Folkets Hus Spillefolk: www.folketshus.dk (Filnavn: va-spanskvalsav, node og tekst sidst revideret 11/11-2004)

Spelmansminne

Olle på Snörre, Hagfors

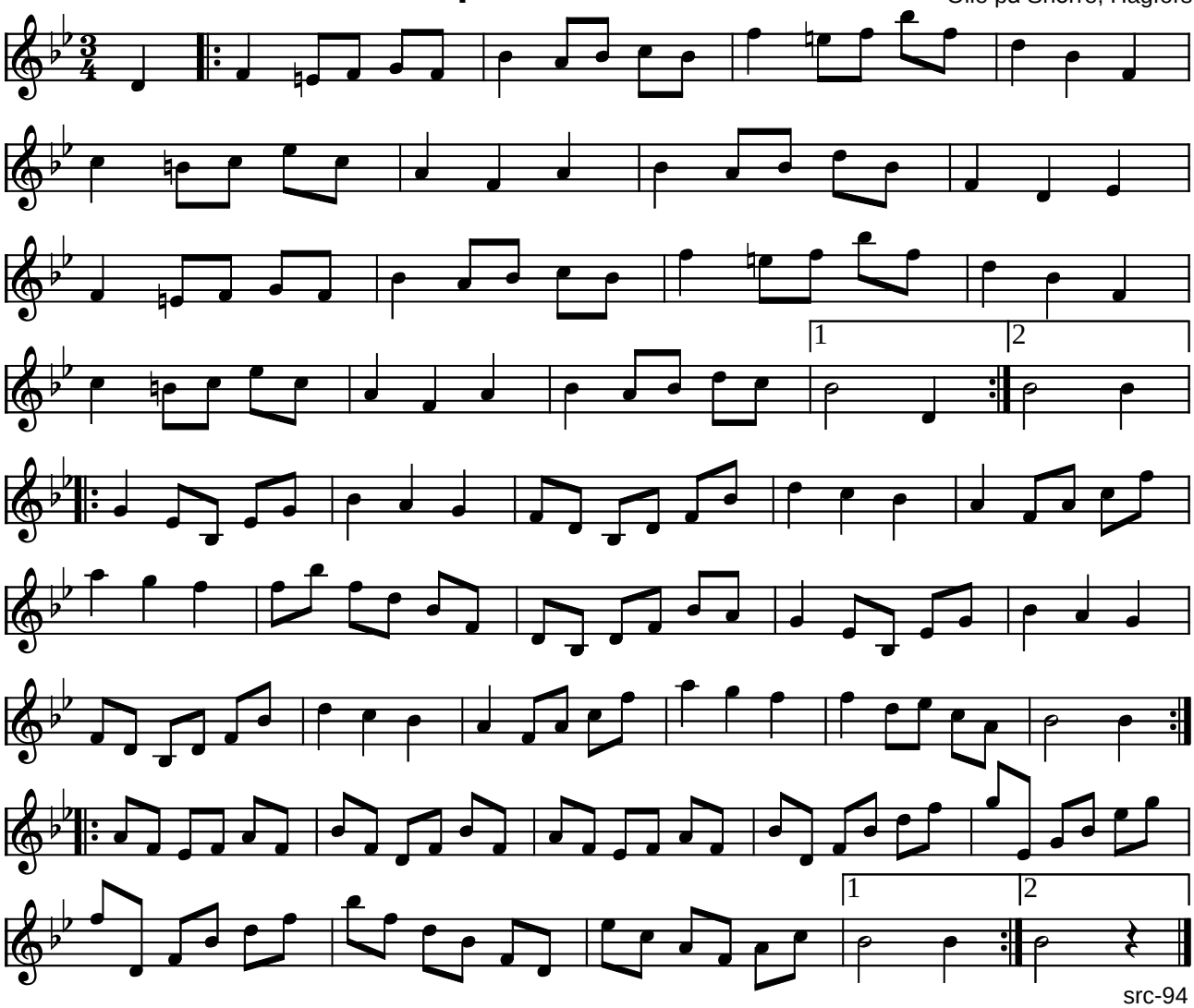

src-94

Spelmansminne (vals) af Olle på Snörre (S)

Kilde: Lært af Kalle Almlöf, noteret 1994 af src
Node fra Folkets Hus Spillefolk: www.folketshus.dk (Filnavn: va-spelminne, tekst sidst revideret 10/11-2002)

Spelmansmorgon

Pelimannin Aamu

Antti Vesterinen
Arr: Lennart Sohlman

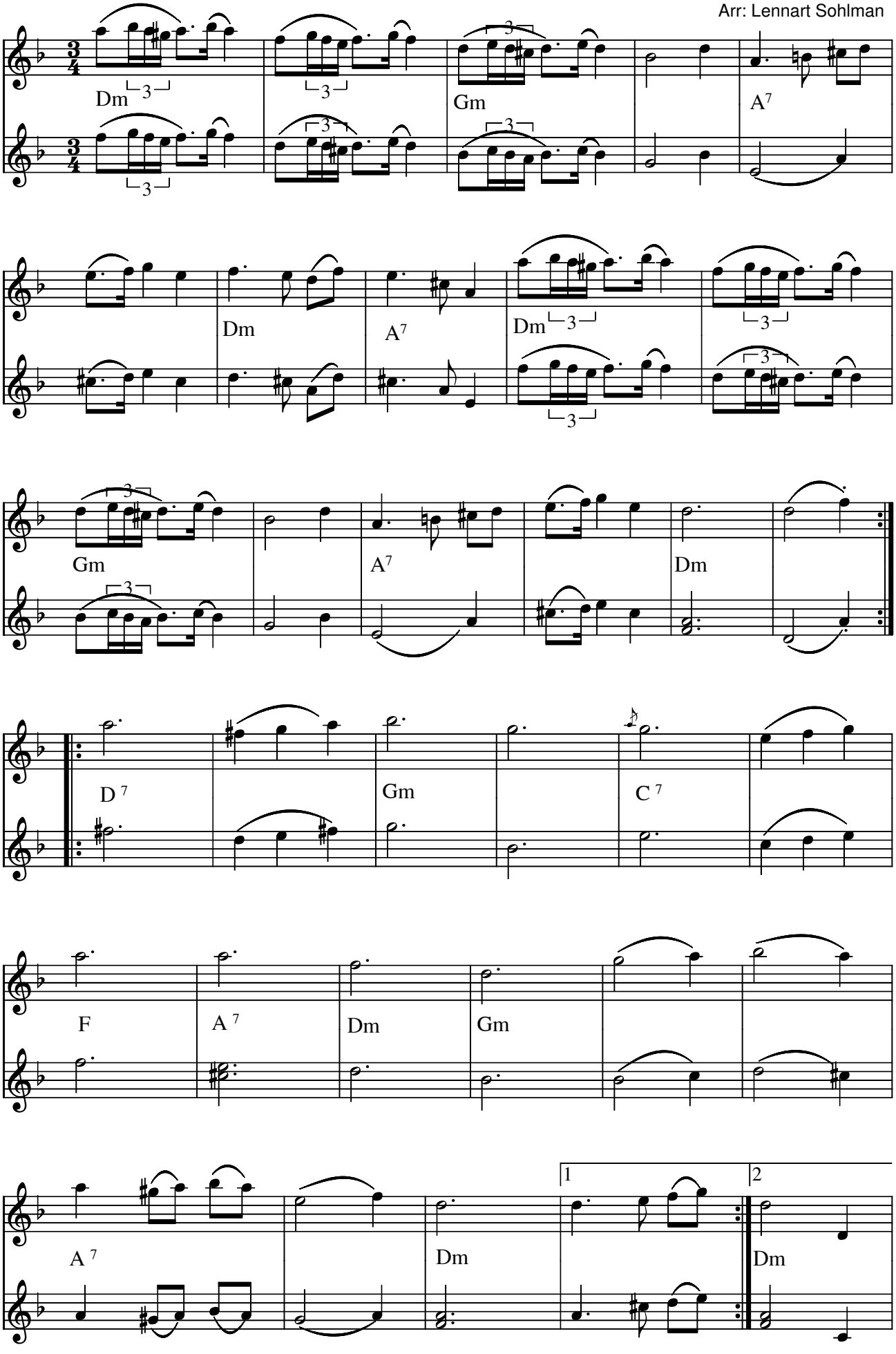

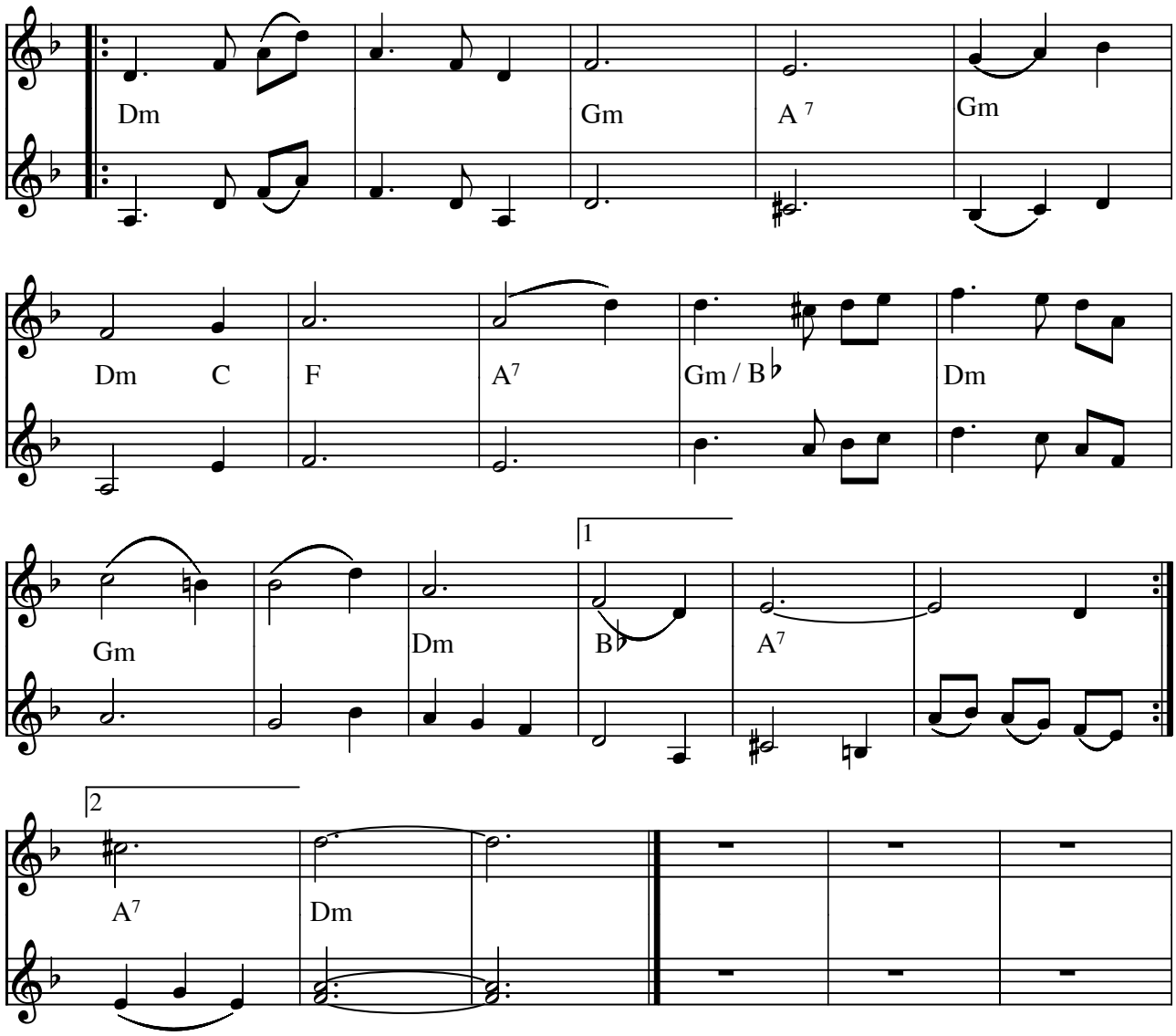

Spelmansmorgon, **Pelimannin Aamu** (Vals) (SF) af Antti Vesterinen (1908-1981)

Se også www.folkwiki.se

Node fra Folkets Hus Spillefolk: www.spillefolk.dk (Filnavn: va-spelmansmo, Lavet 19/4-2005 og sidst revideret 22/12-2014)

Spel Nisses Vals

e. J. P. Nyströms
arr.: src

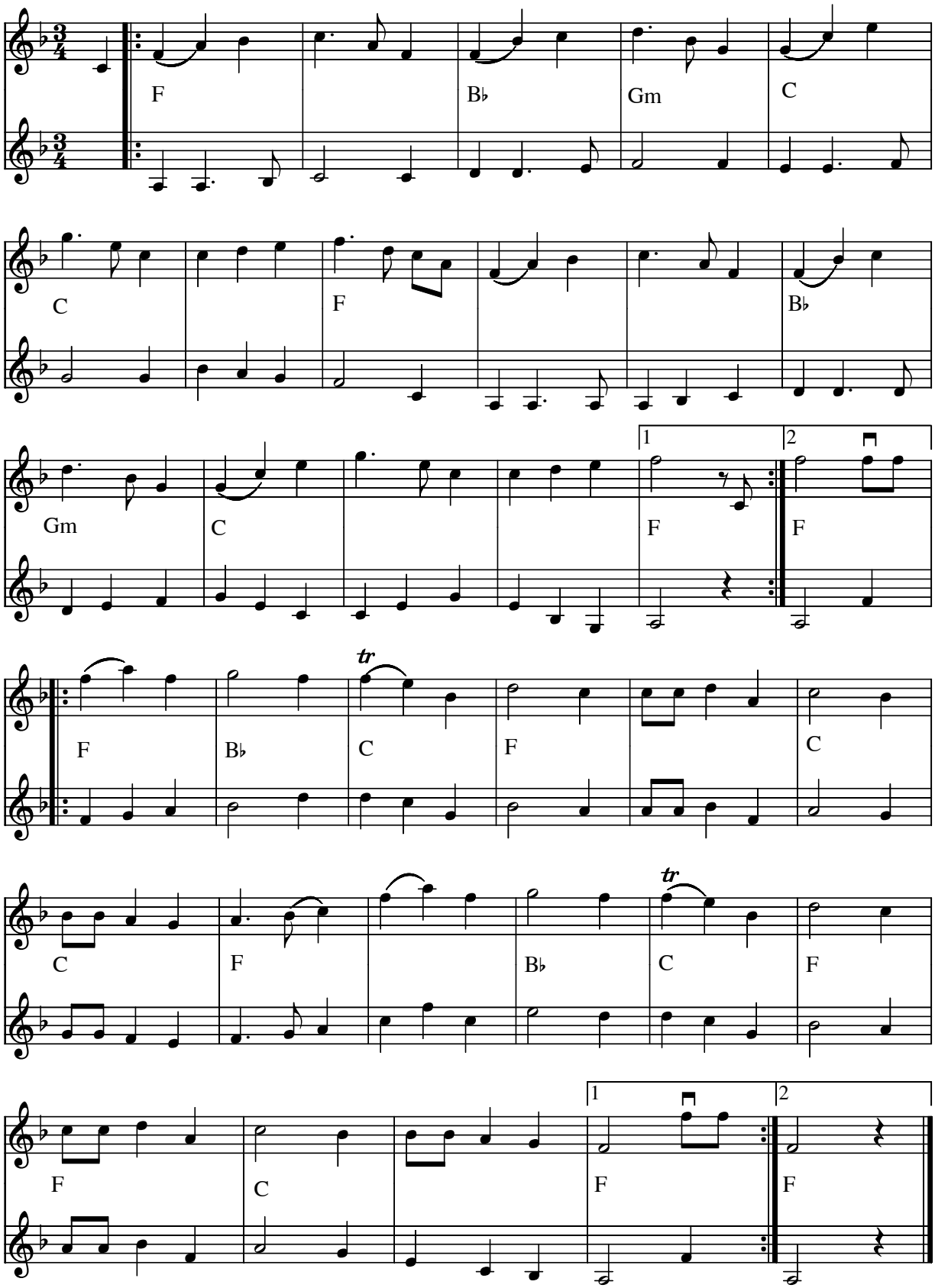

Spel-Nisses vals e. J.P. Nyströms(S)

Spel-Nisse var en legendarisk spillemand i Malmberget i Norrbotten. Han var en af "1888 års män", d.v.s. at han var en af de første grubearbejdere i Malmberget. Denne vals er en af de få melodier, som er bevaret efter ham.

- LP: J.P. Nyströms: Låtar i Norrbotten (Manifest MAN 14-A 1979) og CD: J.P. Nyströms: Stockholm 1313 km

Node fra Folkets Hus Spillefolk: www.spillefolk.dk (Filnavn: va-spelnis, Lavet 3/3-2001 og sidst revideret 3/3-2001)

Stampe-Vals

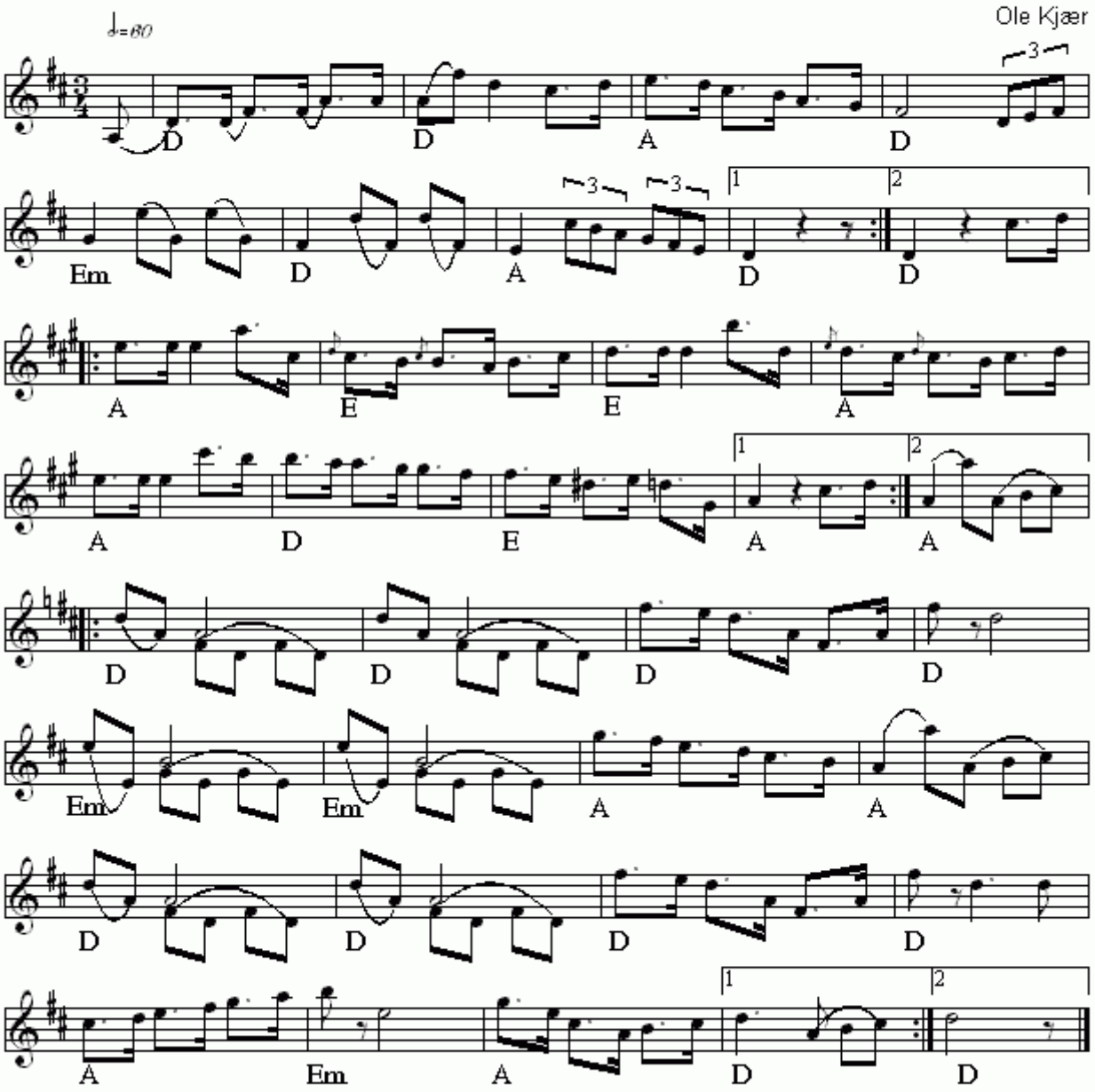

Stampe-Vals(DK)
Nr 354 i "358"-samlingen

Node fra Folkets Hus Spillefolk: www.folketshus.dk (Filnavn: va-stampevals, node sidst revideret 26/11 - 2014)

Stens vals

Rättvik

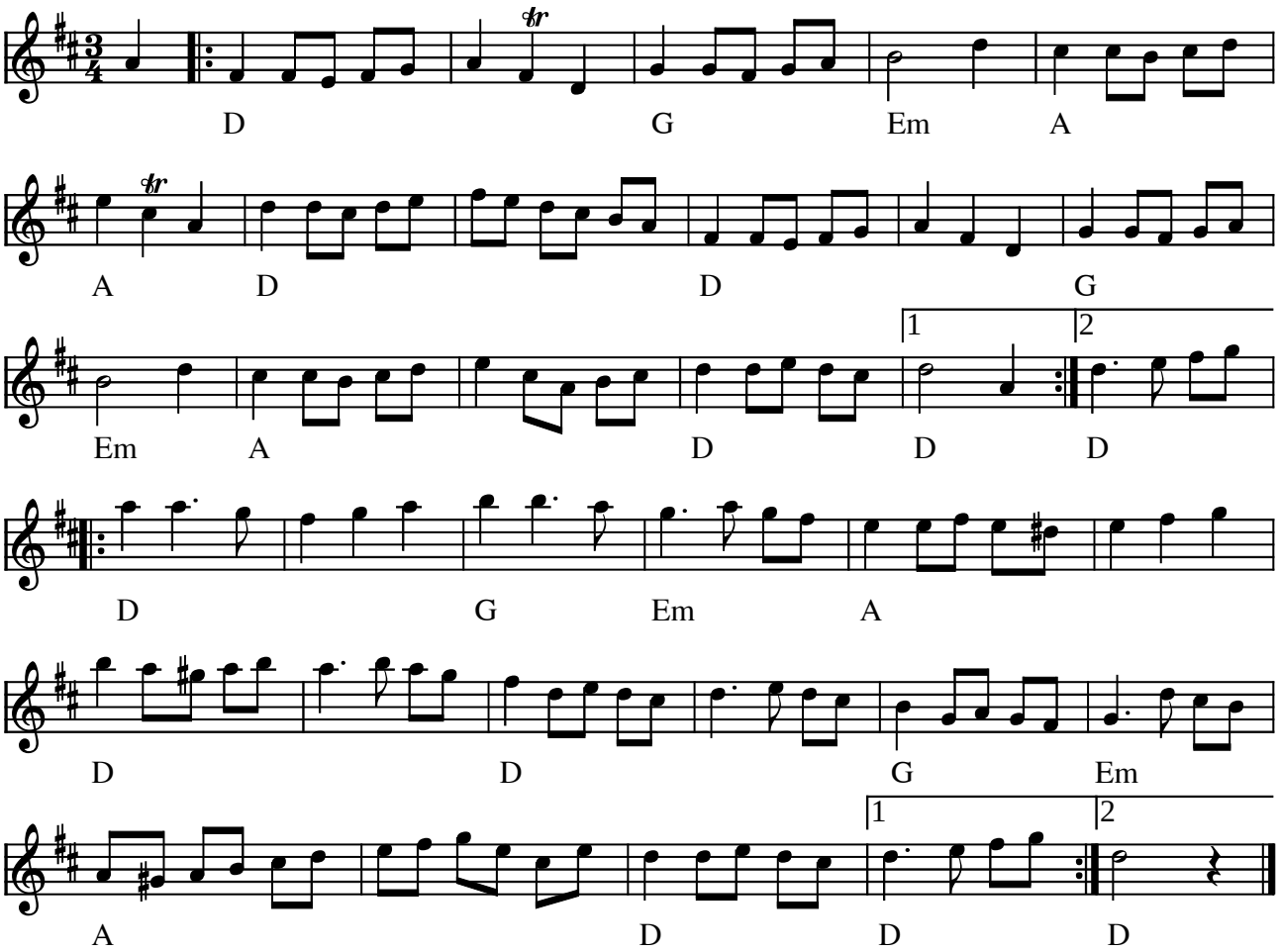

Stens vals fra Rättvik (S)

Indspillet på:

- CD:Rättviks lilla Spelmanslag RLSCD-2 (1997)

(Node fra Folkets Hus Spillefolk: www.folketshus.dk)

Strumpebandsvalsen

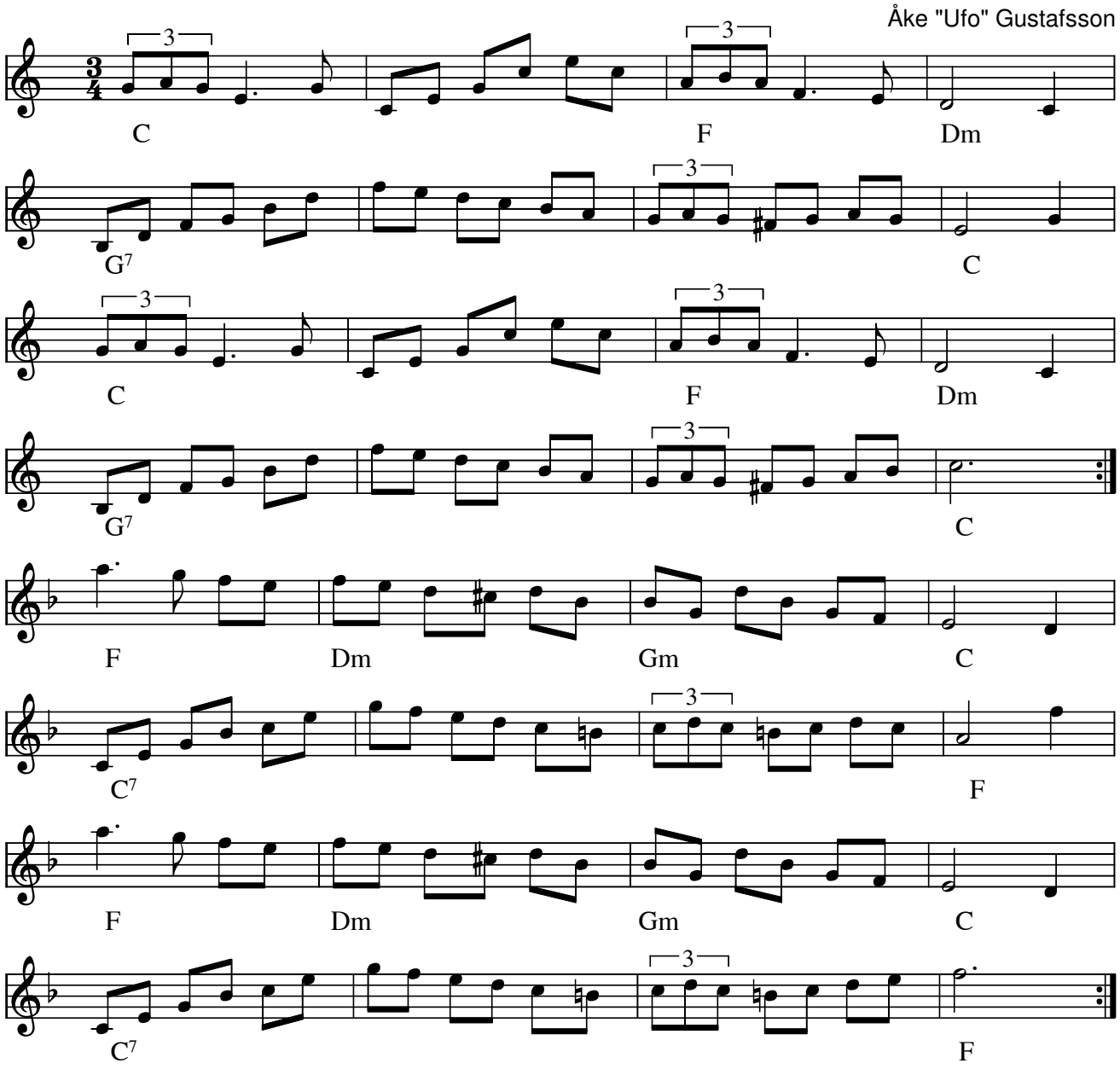

Strumpebandsvalsen (S)
Komponist: Åke Ufo Gustafsson

På you tube spilles i Bb dur, men det siges at man normalt spiller i C-dur

Indspillet på:

- CD: Spelmanspoesi med Trollsound Åke "UFO" SKCD-017

Node fra Folkets Hus Spillefolk: www.spillefolk.dk (Filnavn: va-strumpe, node sidst revideret 1/7-2011)

Stuhrs festvals

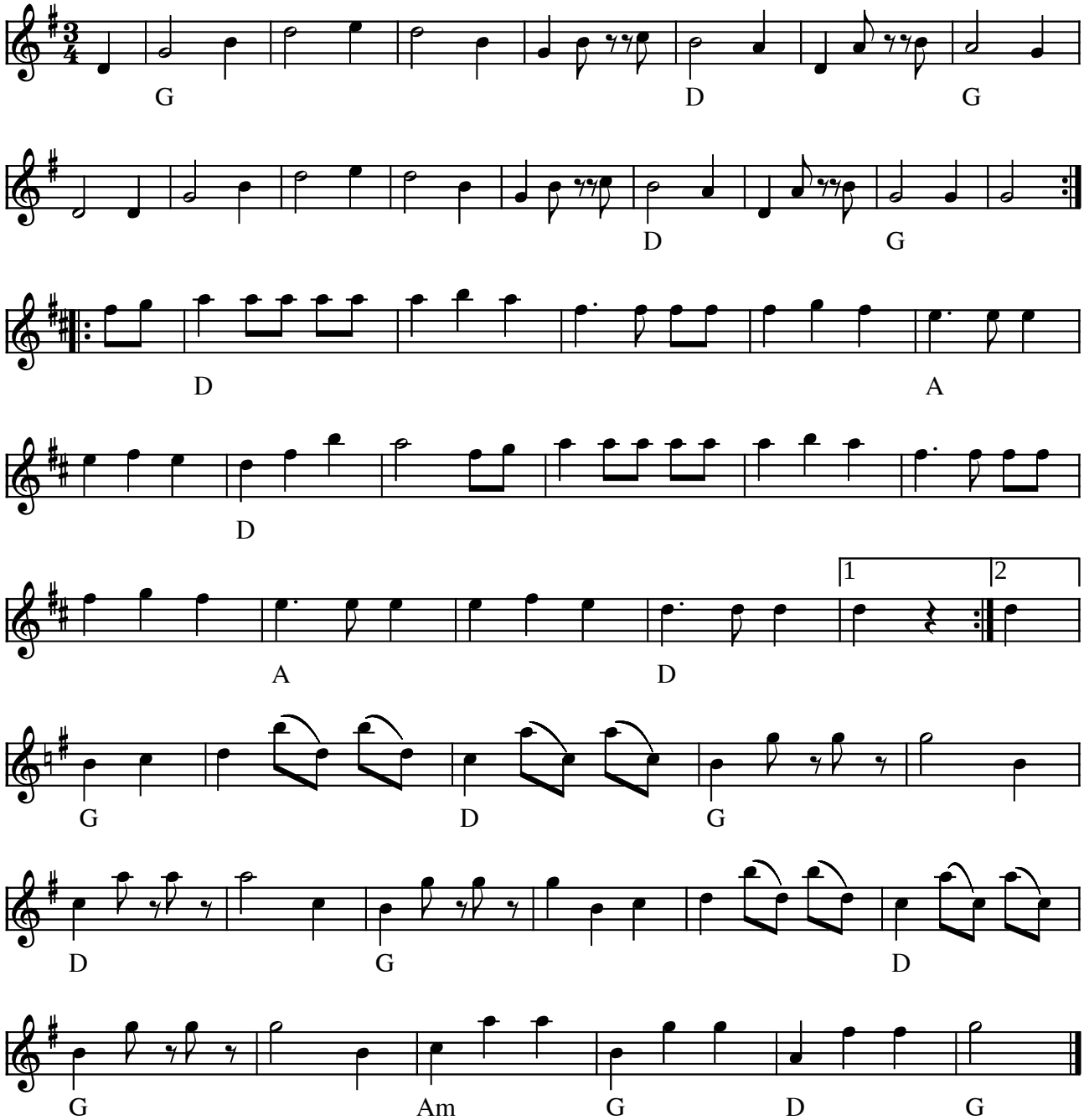

Stuhrs festvals (DK)

(Node fra Folkets Hus Spillefolk: www.folketshus.dk)

Stødt kanel

Skælskørvalsen

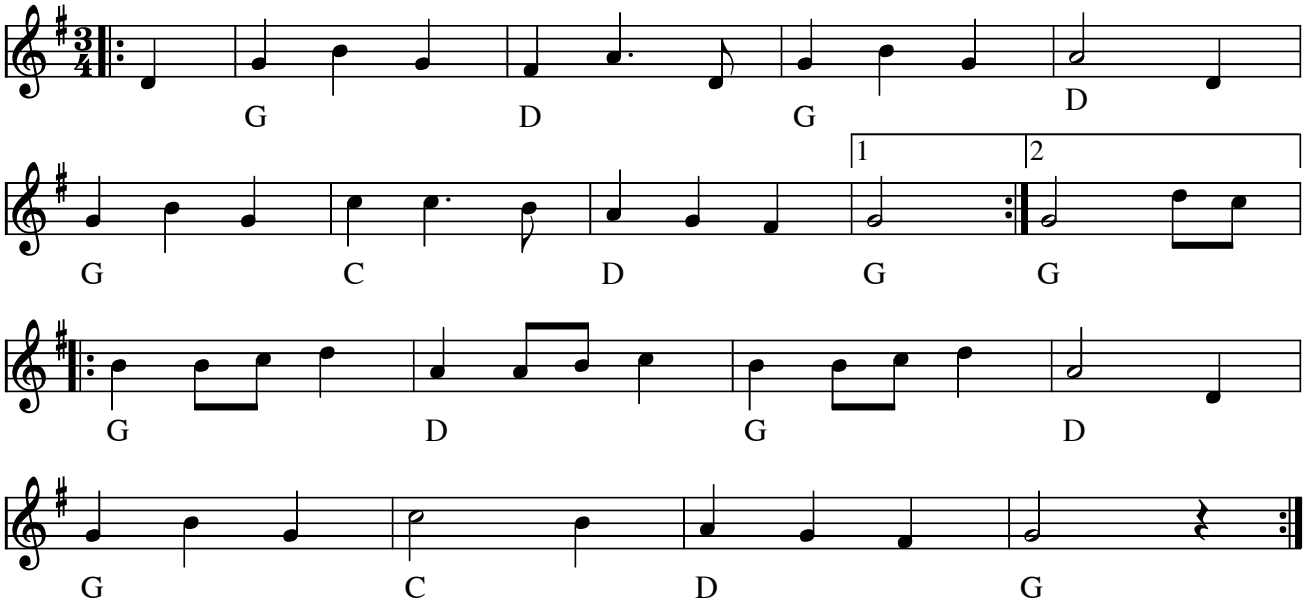

Stødt Kanel eller Skælskørvalsen(DK) Dette er nok den mest kendte danske vals.

Der findes mange forskellige tekster til den. I Folkets Hus plejer vi at synge disse to vers til:

||: Hvordan kan det være, at jeg for min del ?
at hvergang jeg spiller, så får jeg kanel ? :||
||: For det første er jeg gift og har masser af børn.
For det andet så trækker jeg rundt på en bjørn. :||

||: Hvorfor skal jeg spille for penge og guld ?
når blot mine venner de drikker mig fuld ? :||
||: Så køb dig en flaske og skænk mig en rom,
så drikker vi sammen, til flasken er tom. :||

Når vi er på sommerlejr på Avernakø plejer vi én af aftnerne, at spille til asfaltbal udenfor købmanden. Og så ændrer vi teksten i det sidste omkvæd til:

||: Og gi'r du en flaske, så siger jeg tak!
Den købes hos købmand'n på Awernak!:||

Tidligere igennem mange år, da Tom var Købmand på Avernakø sang vi:

||: Så køb dig en flaske og skænk mig en rom,
men flasken skal købes hos købmanden Tom.:||

Node fra Folkets Hus Spillefolk: www.spillefolk.dk (Filnavn: va-stzzdt, Lavet 25/4-2005 og sidst revideret 25/6-2016)

Svalans Vals

Finland

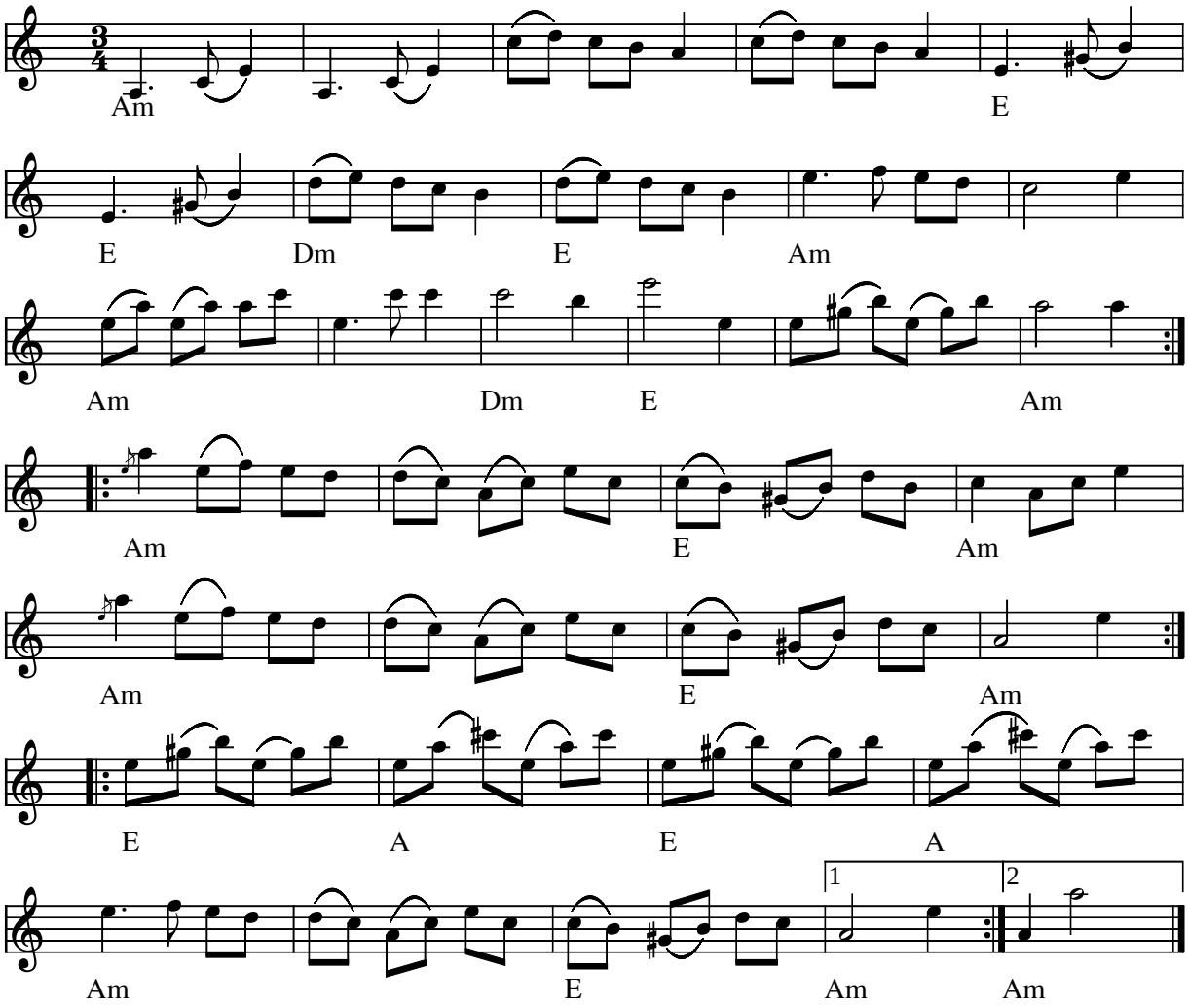

Svalans vals (SF)

Indspillet på:

- LP: Kangas Spelemän / Kankaan Pelimannit (Kaustinen 1976)

Kilde: Noteret af ksu efter indspilning
Node fra Folkets Hus Spillefolk: www.folketshus.dk (Filnavn: va-svalan, node og tekst sidst revideret 5/11-2004)

Sveskes vals

af Svend-Erik Pedersen, Roskilde

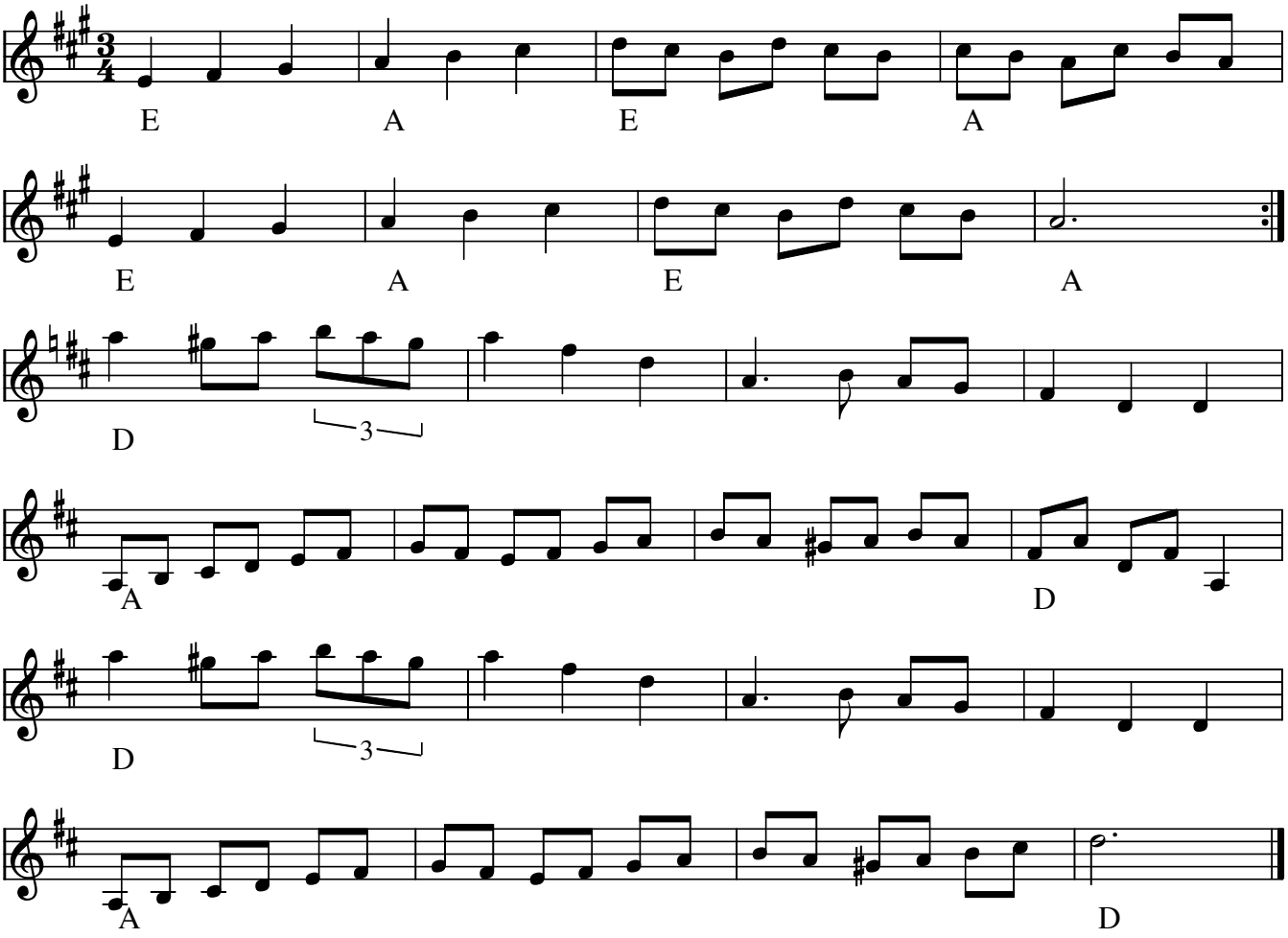

Sveskes vals (DK) af Svend-Erik Pedersen (kaldet Sveske) fra Roskilde.

Svend-Erik Pedersen (kaldet Sveske) er kendt fra Lirum Larum gruppen med Poul Bjerager Christiansen og Grete Aagaard og Carsten Brøndby Petersen (LP 1972) og var i 1976 med til at starte Roskilde Spillemandslaug og senere Lirum Larums aftenskole.

Indspillet på:

- LP: Nabolaget "Grenseløs låt" MAI:7804 (1978)

Node fra Folkets Hus Spillefolk: www.spillefolk.dk (Filnavn: va-svedske, Lavet 10/1-2002 og sidst revideret 1/2-2016)

Svensk Annas vals

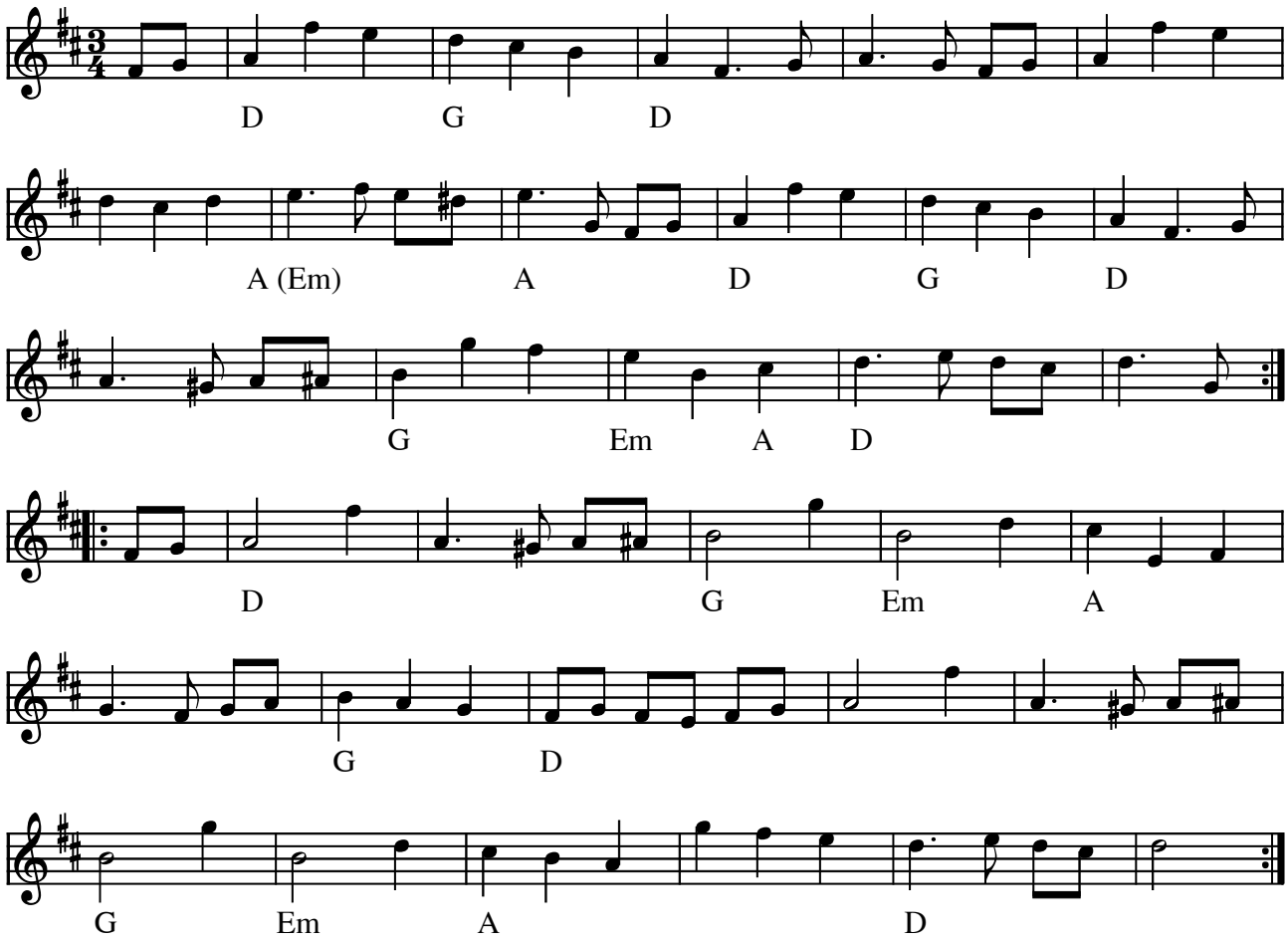

Svensk Annas vals (S)

L.f.D. 532

(Node fra Folkets Hus Spillefolk: www.folketshus.dk)

Svigerindens vals

Valse de la belleseur

Jørgen Steen Andersen

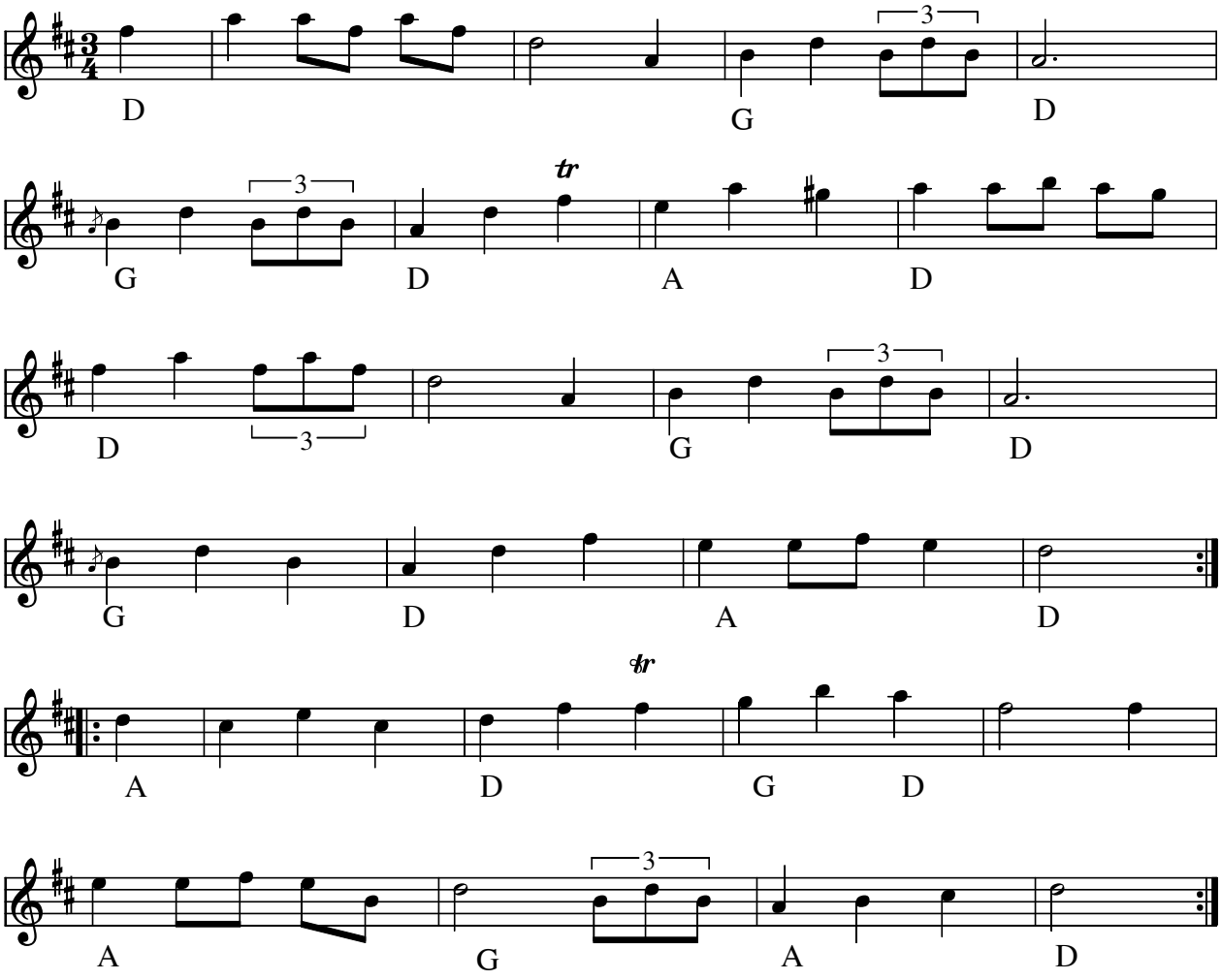

Svigerindens vals (DK)
Årstal: 1. september 1996
Komponist: Jørgen Steen Andersen

Kilde: Håndskrevet node "Til Lisser fra Jørgen og Lene"
Node fra Folkets Hus Spillefolk: www.folketshus.dk (Filnavn: va-svigerinden, node sidst revideret 18/10-2007)

Synkopé vals

Mette Steiner 1999

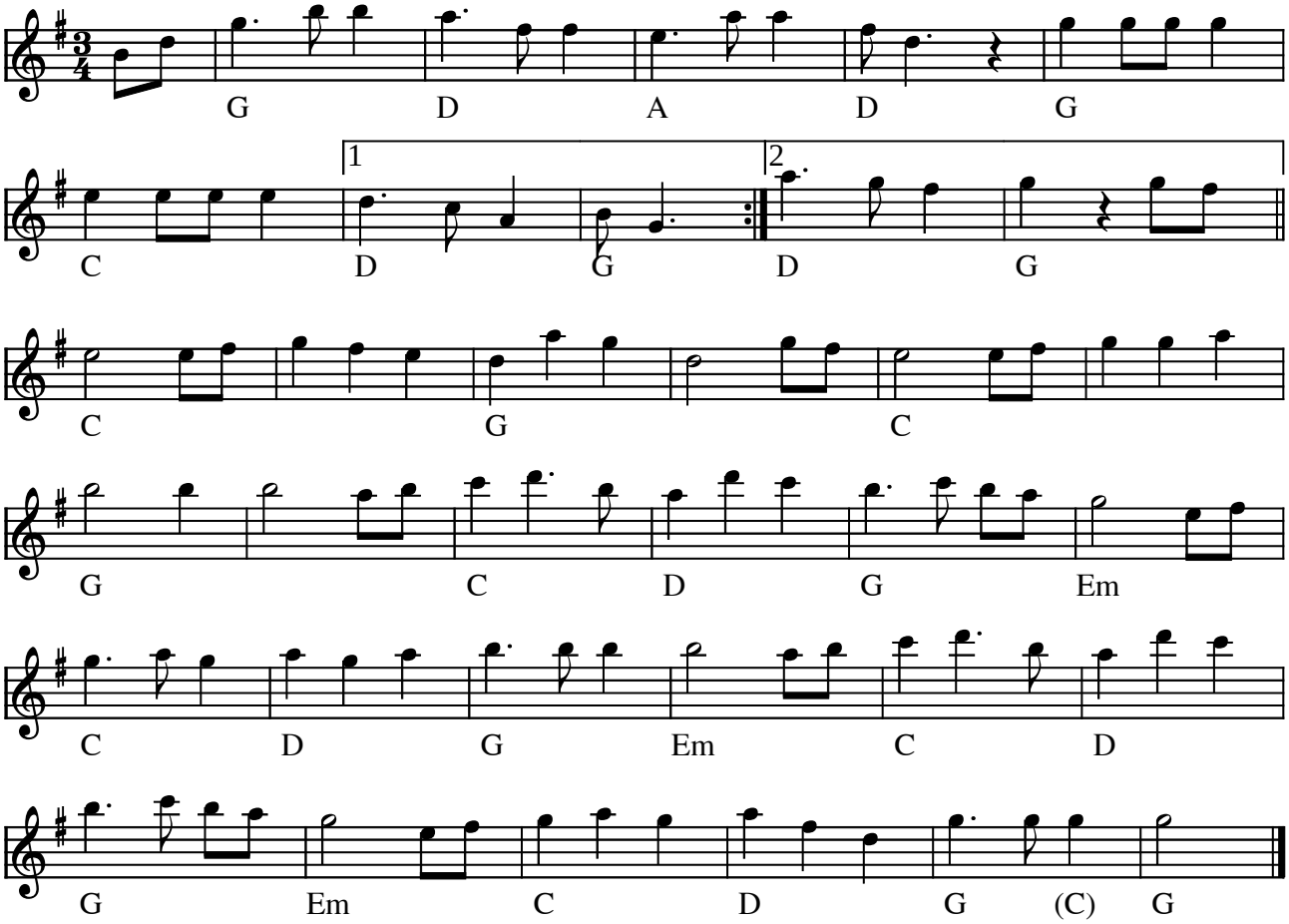

Synkopé vals af Mette Steiner (DK) 1999

Denne melodi deltog i konkurencen om Træfmelodi 1999 Hele melodien kan evt. spilles en oktav lavere

(Node fra Folkets Hus Spillefolk: www.folketshus.dk)

Vals fra Sønder Nærå

Fyn

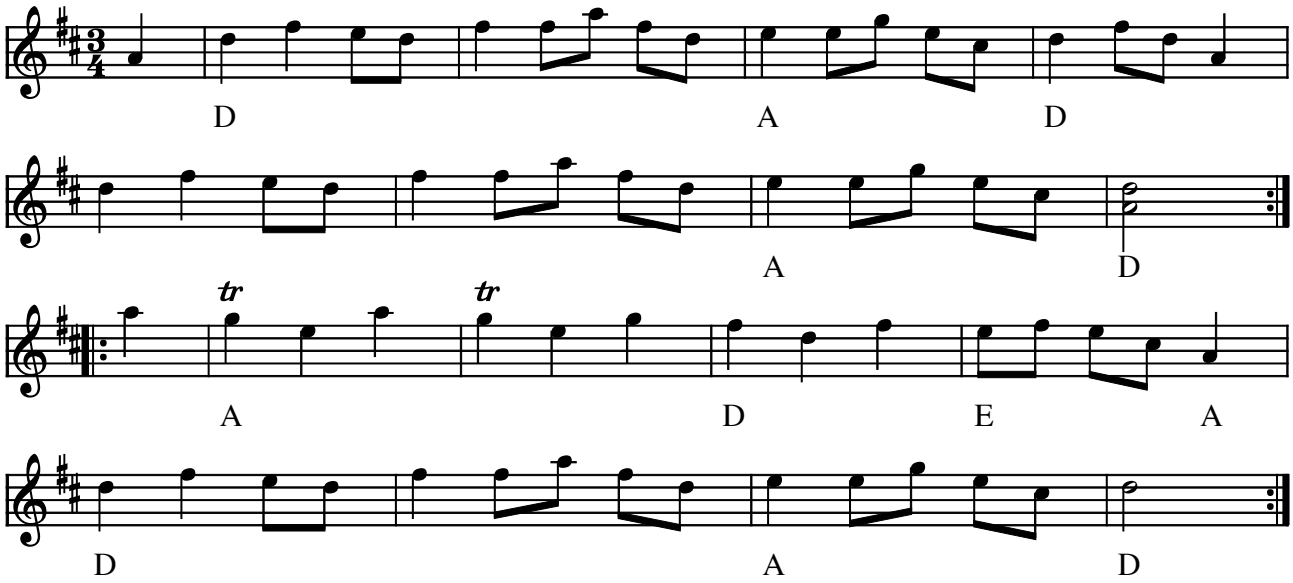

Vals fra Sønder Nærå Fyn (DK)

(Node fra Folkets Hus Spillefolk: www.folketshus.dk)

Sørens vals e. Karl Stenström

Eftra, Halland

Arr.:Asger Bjerg

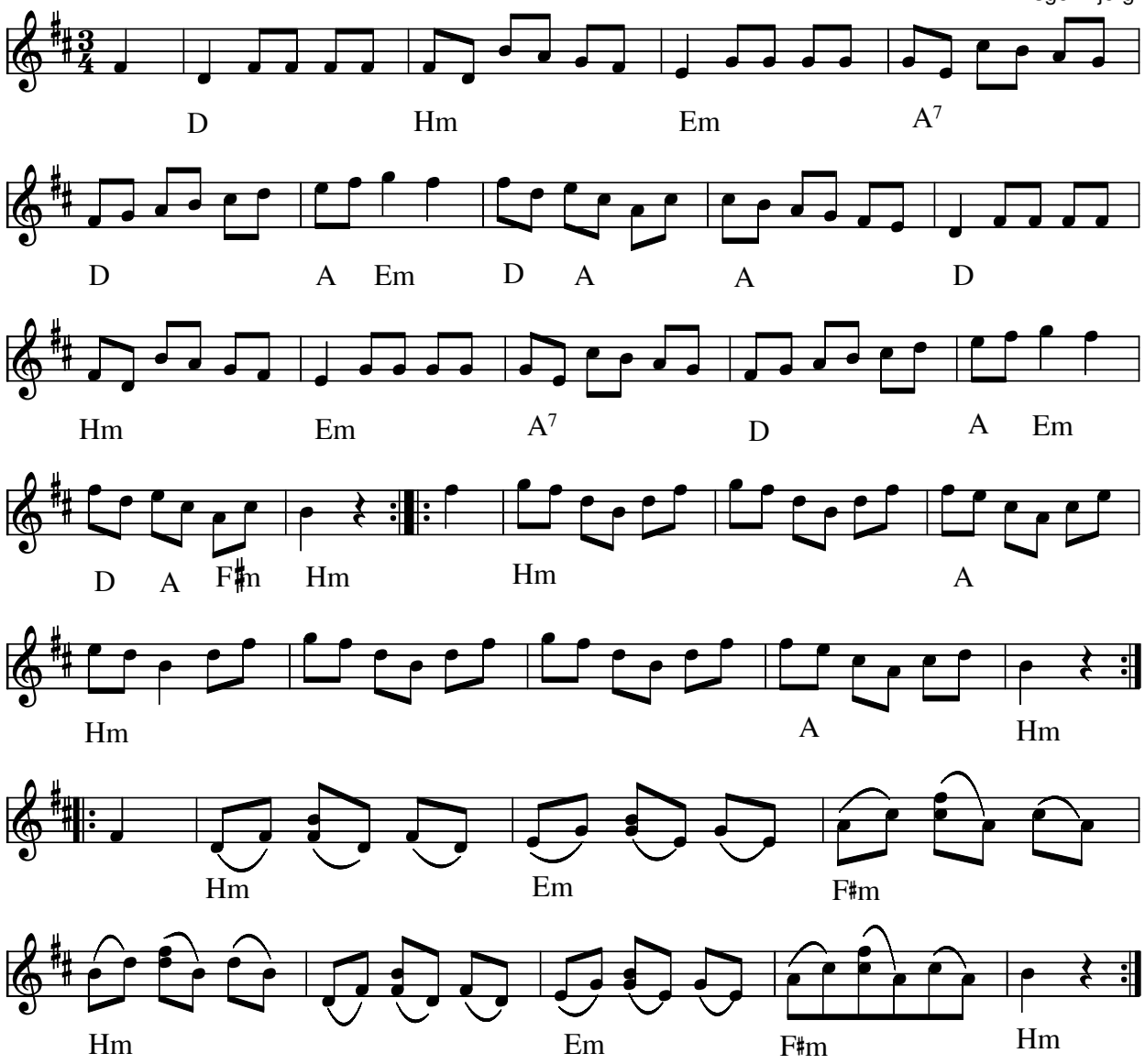

Sørens Vals e. Karl Stenström (S)

Ovanstående uppteckning är gjord 1910. SvL Halland nr.278
När valsen på nytt tecknades upp 1929, så spelade Karl Stenström de två första repriserna i b-dur.
Se dessa i Svenska låtar, Halland s.128

Node fra Folkets Hus Spillefolk: www.spillefolk.dk (Filnavn: va-szzren, node sidst revideret 26/10-2011)

Søren Munks vals

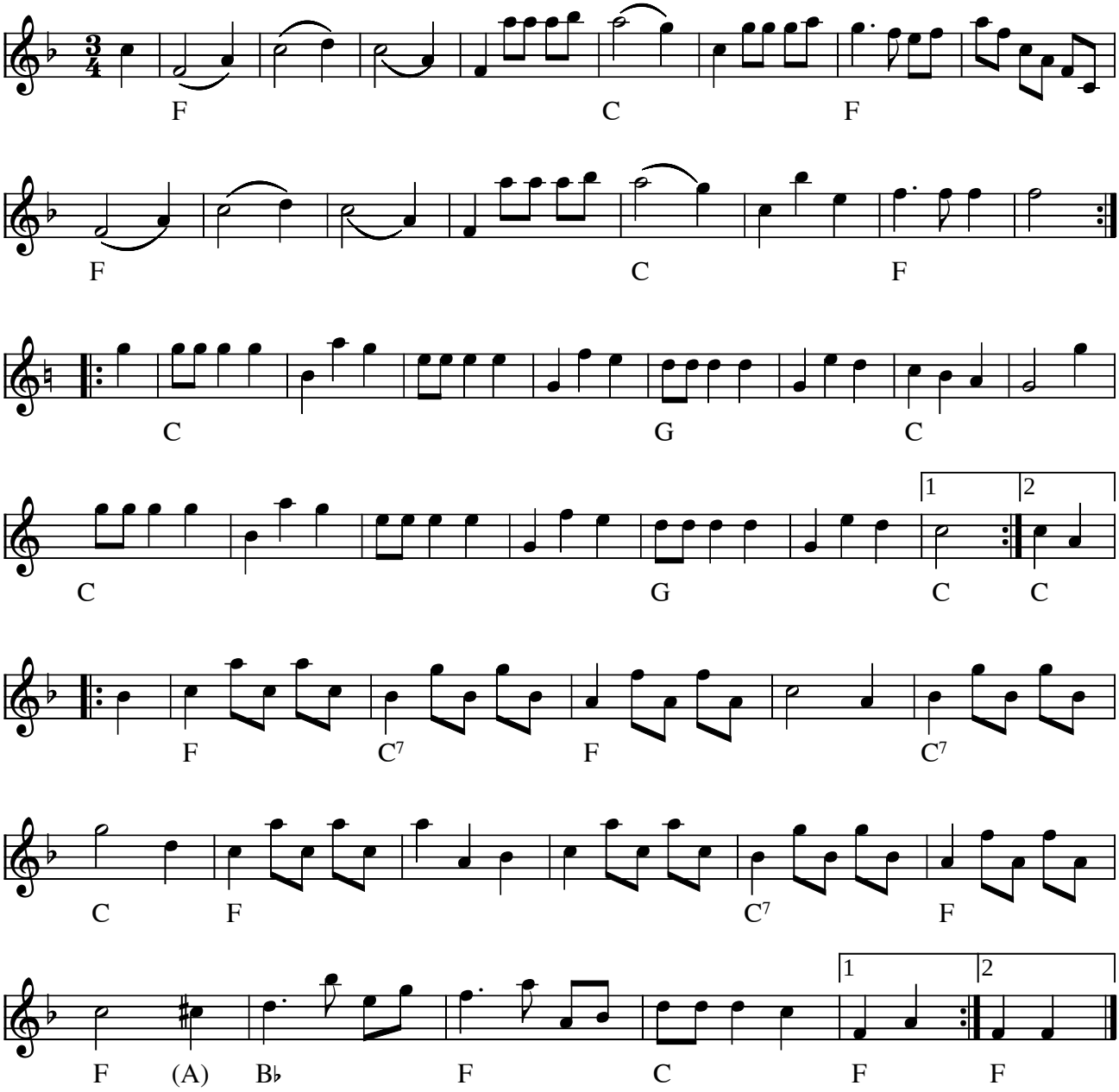

Søren Munks vals (DK)

Kilde: Kopi af håndskrevet node
Node fra Folkets Hus Spillefolk: www.folketshus.dk (Filnavn: va-szzrenmunk, node og tekst sidst revideret 7/10-2006)

Sångshytte-valsen

Eva Saether og Mats Edén

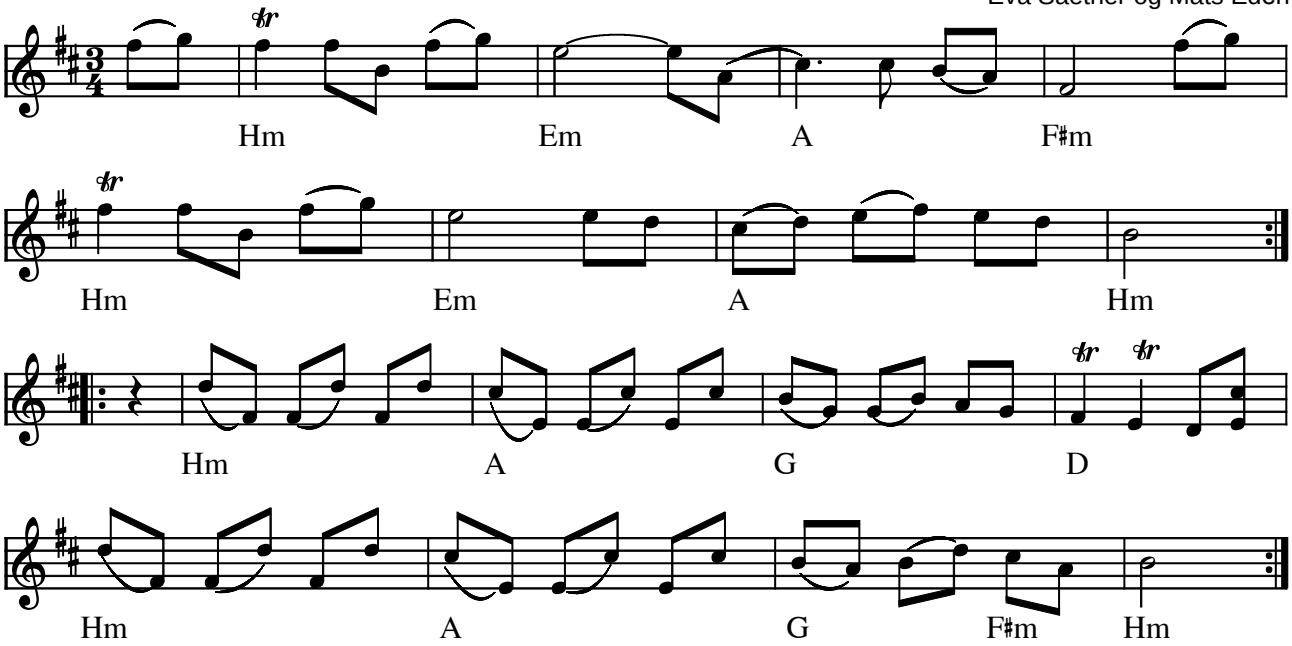

Sångshytte-valsen af Eva Saether og Mats Edén (S)

Indspillet på:

- CD: Groupa

(Node fra Folkets Hus Spillefolk: www.folketshus.dk)

"

"Så sagte" vals

e. Otto Trads

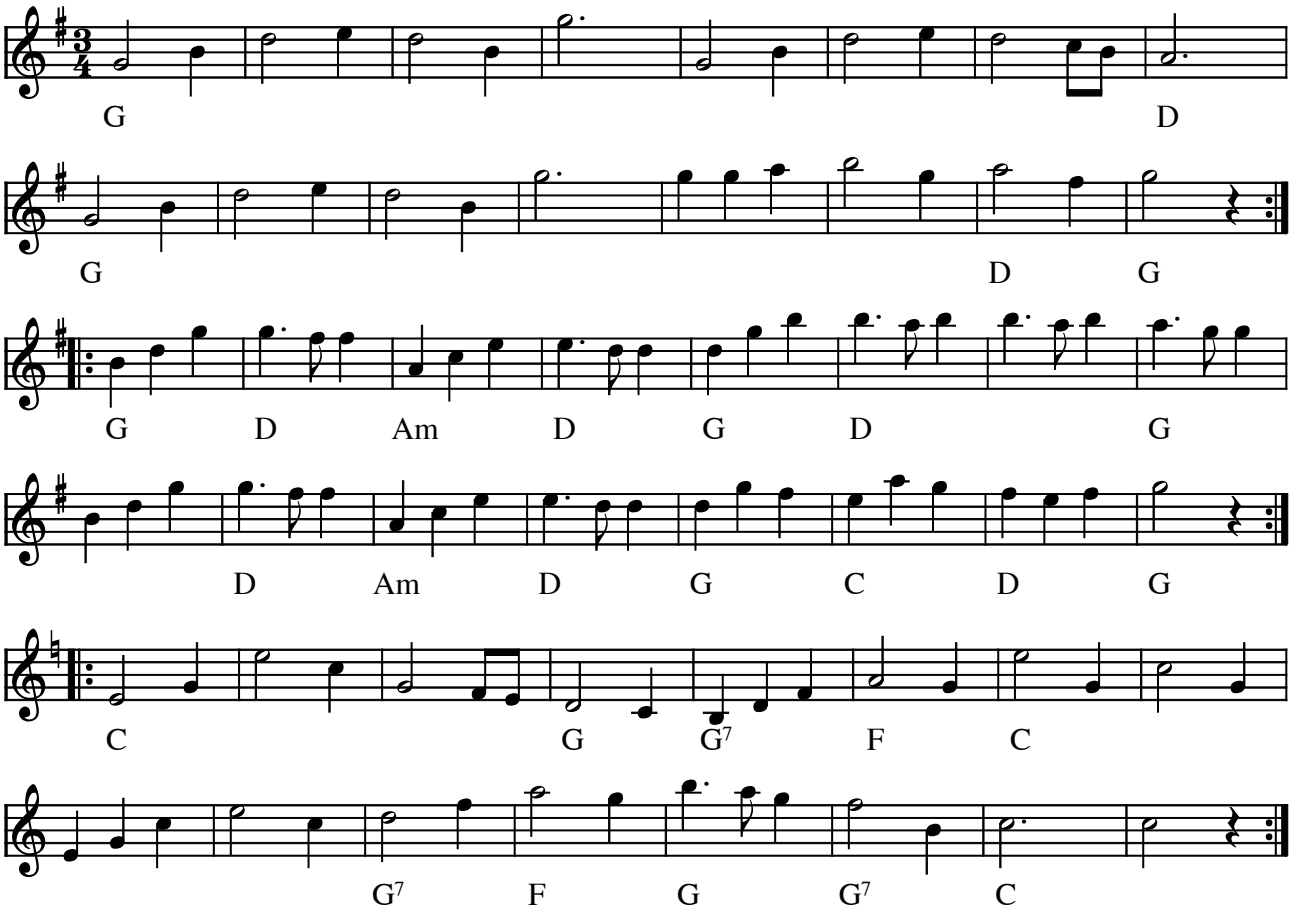

Så sagte" vals e. Otto Trads (DK)

(Node fra Folkets Hus Spillefolk: www.folketshus.dk)

Tatervalsen

Thomas Thomsen 1976

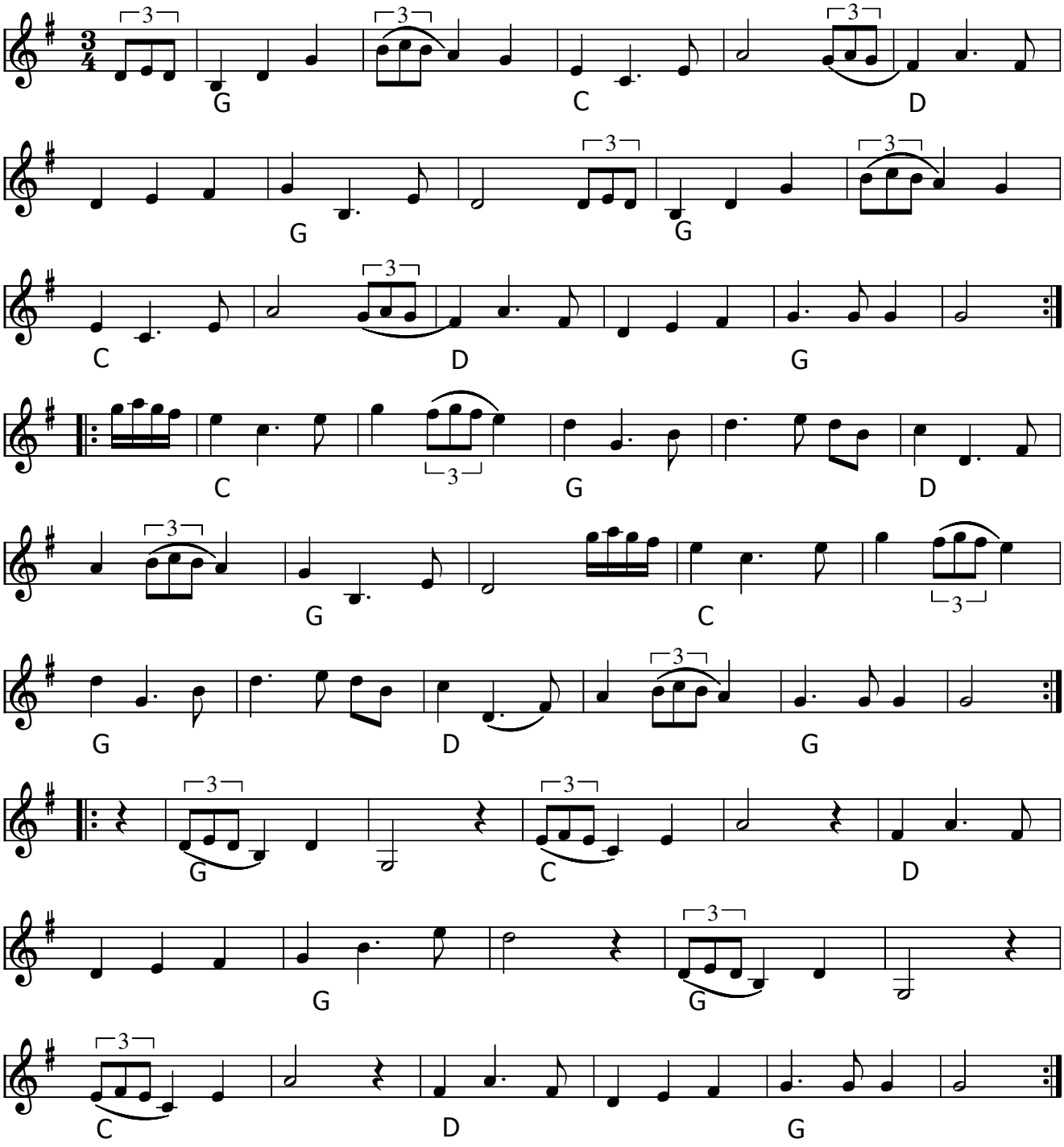

Tatervalsen (DK) af Thomas Thomsen

Kilde: Sindbilleder - En bog om spillemanden Thomas Thomsen (1992)

Node fra Folkets Hus Spillefolk: www.spillefolk.dk (Filnavn: va-tater, node sidst revideret 24/2-2017)

Texas-Valsen

Af Poul Lendal

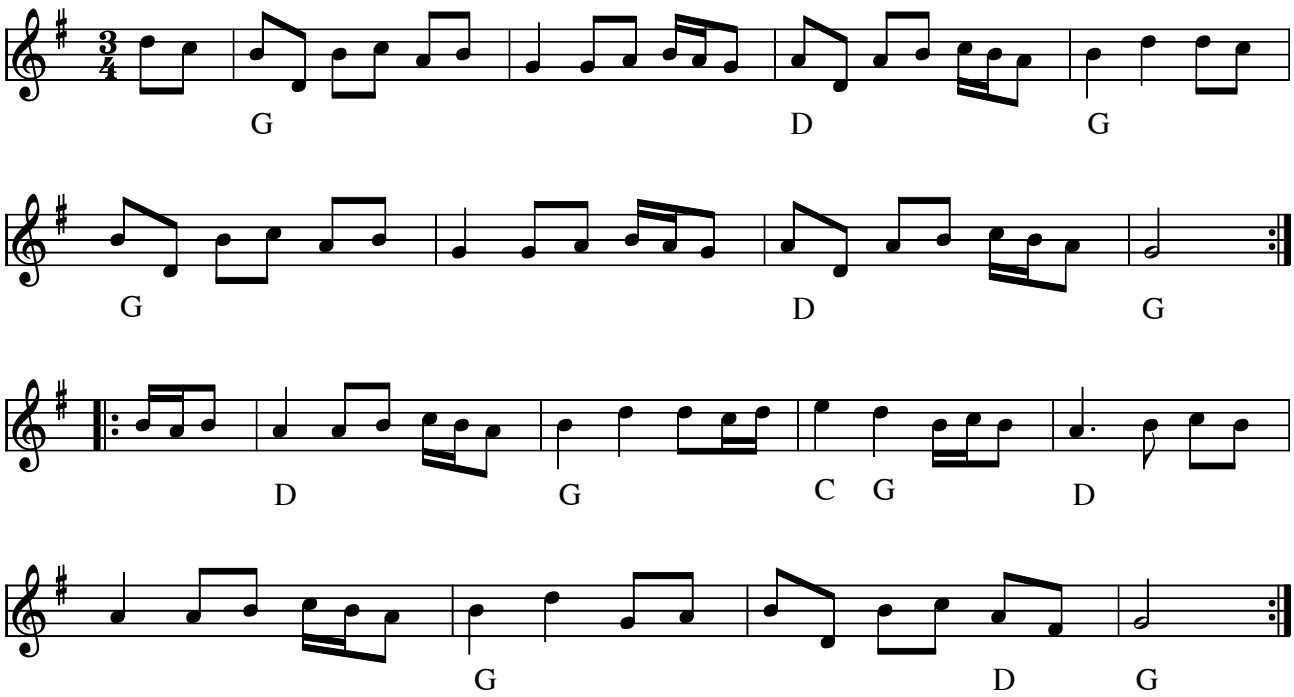

Texas-valsen (DK) af Poul Lendal

Aflyttet fra CD af Asger Bjerg. (På CD ´en spilles i C-dur)

- CD: Lang Linken: "Lyst" (1997)

Node fra Folkets Hus Spillefolk: www.spillefolk.dk (Filnavn: va-texa, node sidst revideret 10/1-2016)

Brudevals

Thomas Thomsen
arr. Steen Jagd

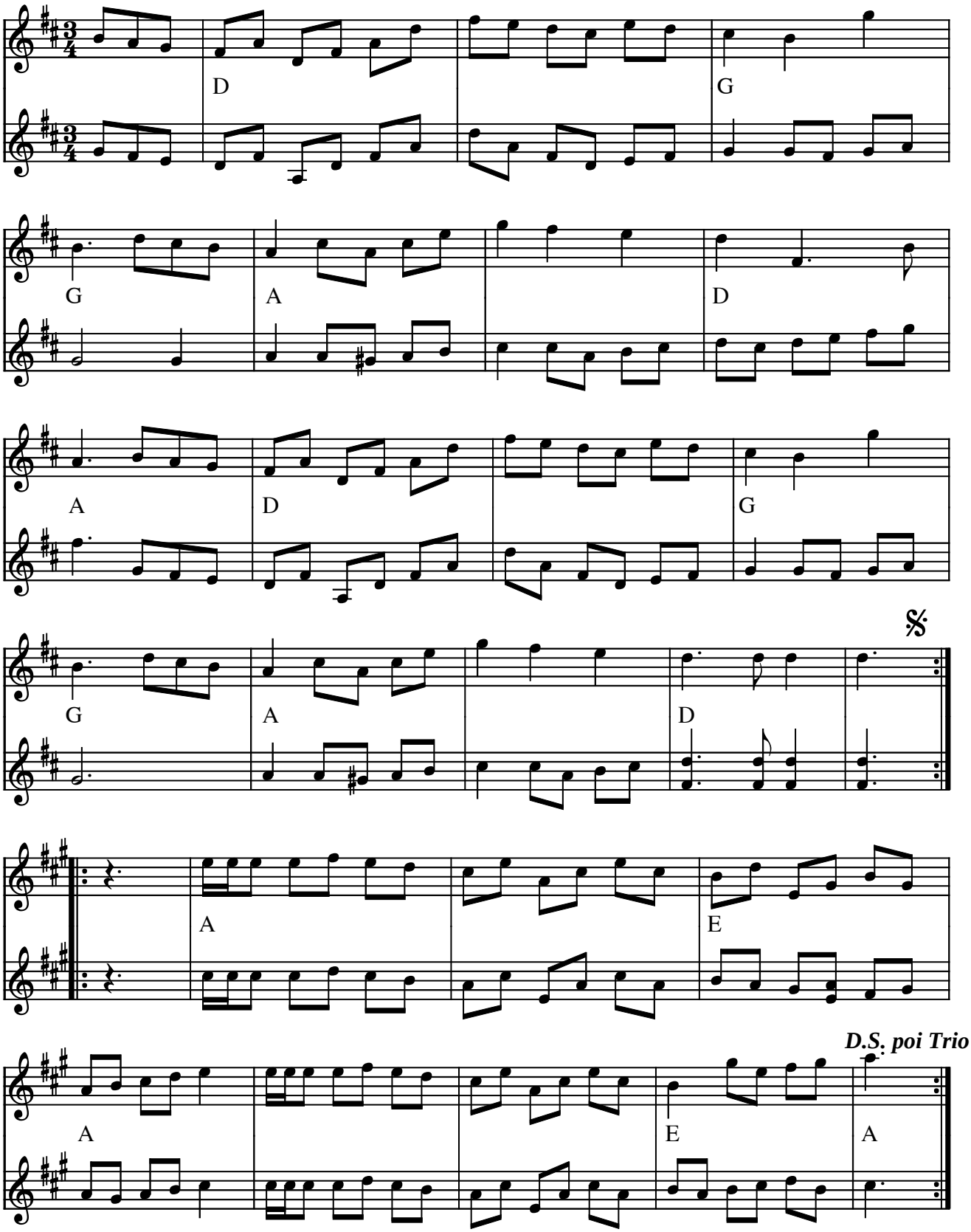

Brudevals af Thomas Thomsen (DK) 1977

Skrevet til Steen Jagds bryllup.
Se næste side

Kilde: Kopi af node skrevet af Steen Jagd
Node fra Folkets Hus Spillefolk: www.folketshus.dk (Filnavn: va-thomas, node og tekst sidst revideret 17/11-2002)

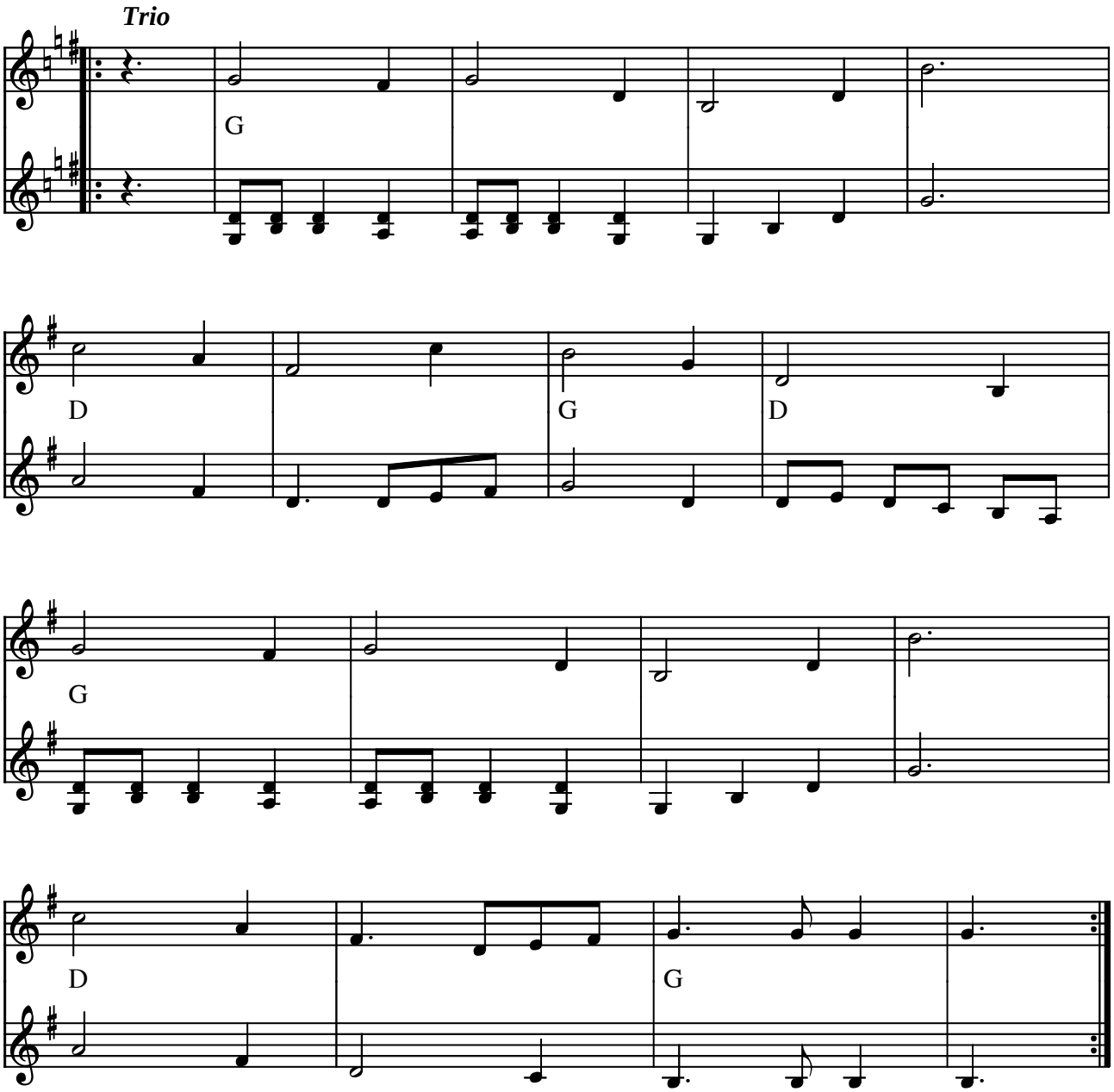
Trio
G
D
G
D
G
D
G

Thomas Johansens vals nr. 2

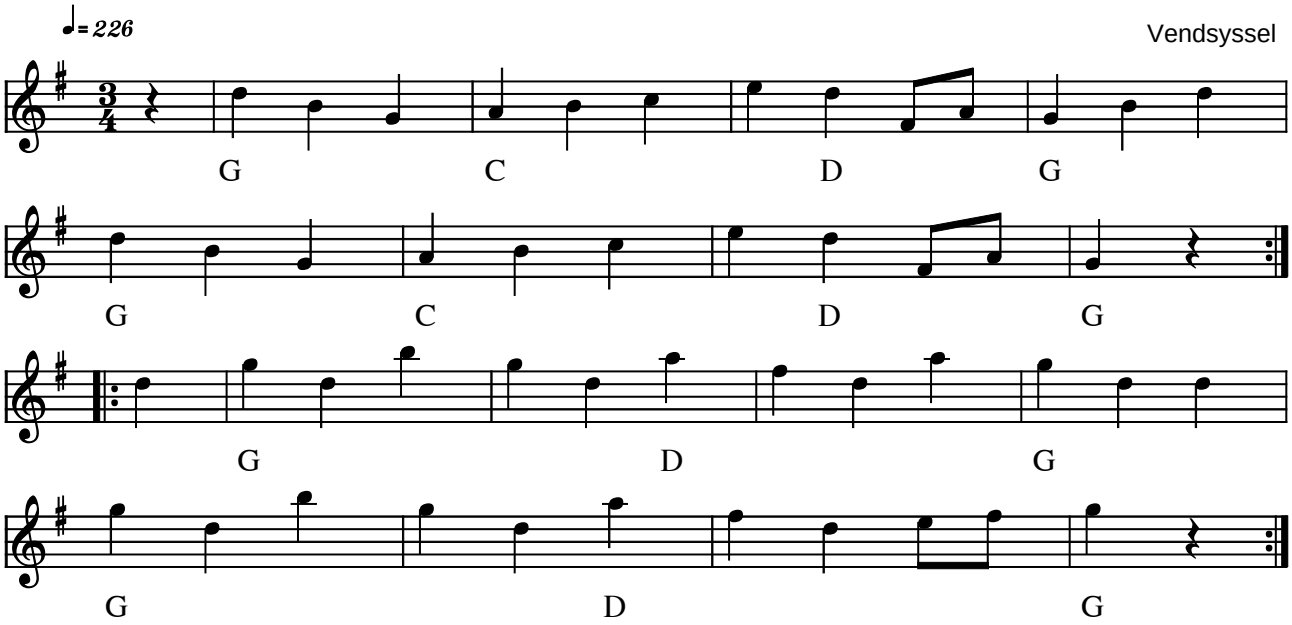

Thomas Johansens vals nr. 2 fra Vendsyssel (DK)

Det er den 2. vals fra samme indspilning, deraf navnet.
Thomas Johansen var fra Kaas i det sydvestlige Vendsyssel. Det er vigtigt at pauserne markeres - på indspilningen erstattes 1/4-d'et i 2. rep. optakt undertiden med en 1/4-pause.
Hvis man skal spille den til dans her næsten hundrede år senere, vil det nok være en god ide at sænke tempoet en anelse.

Indspillet på:

- Fonografrulle (1909) (Udgivet på CD af FMS)

(Node fra Folkets Hus Spillefolk: www.folketshus.dk)

Till havs i motorbåt

vals

e. J. P. Nyströms

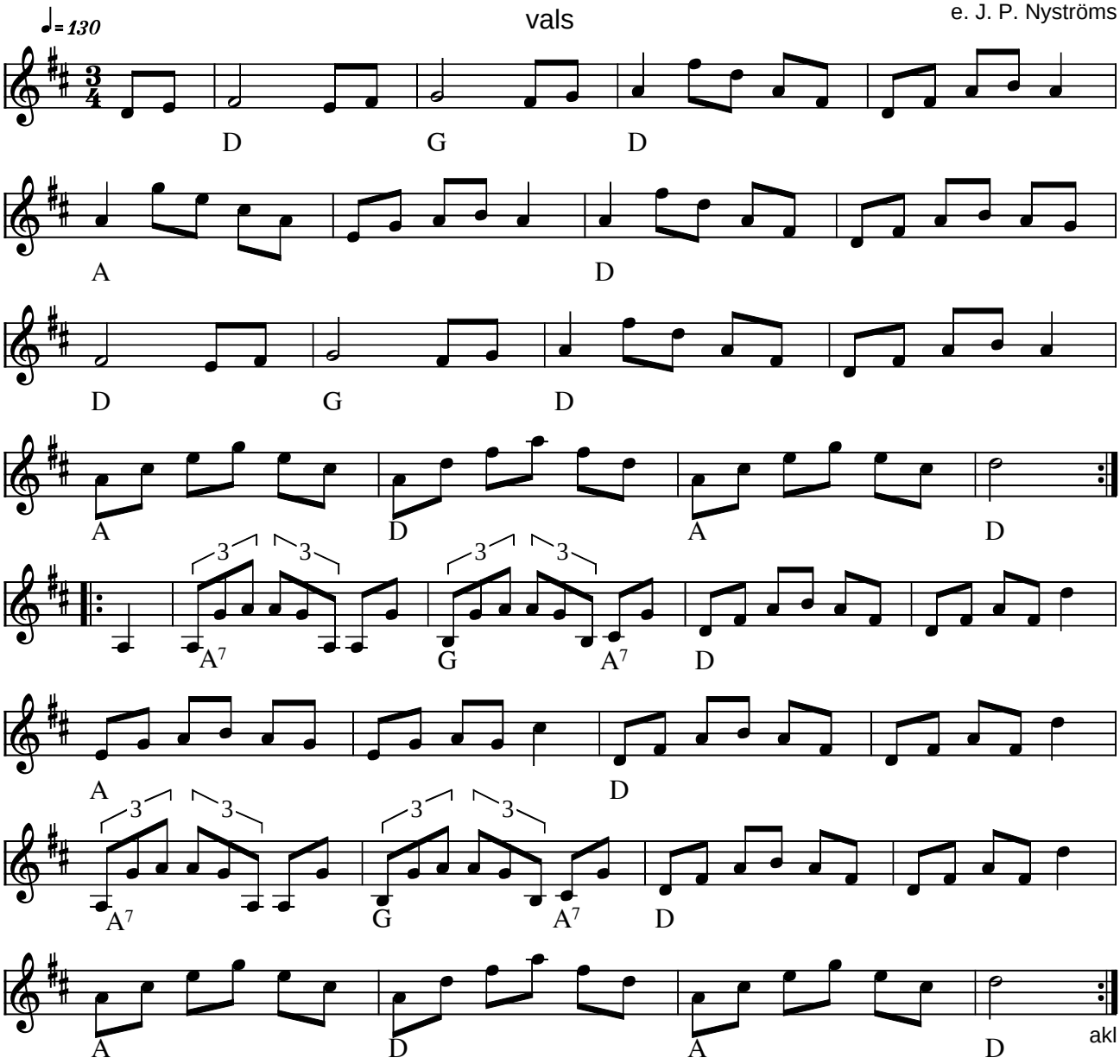

Till havs i motorbåt (vals) e. J. P. Nyströms (S)

Indspillet på:

- CD: J. P. Nyströms "Stockholm 1313 km" (resource RESCD 514)

Node fra Folkets Hus Spillefolk: www.folketshus.dk (Filnavn: va-tillhavs, node sidst revideret 23/8-2005)

Vals efter "Pisten"

Ore

e.Timas Hans

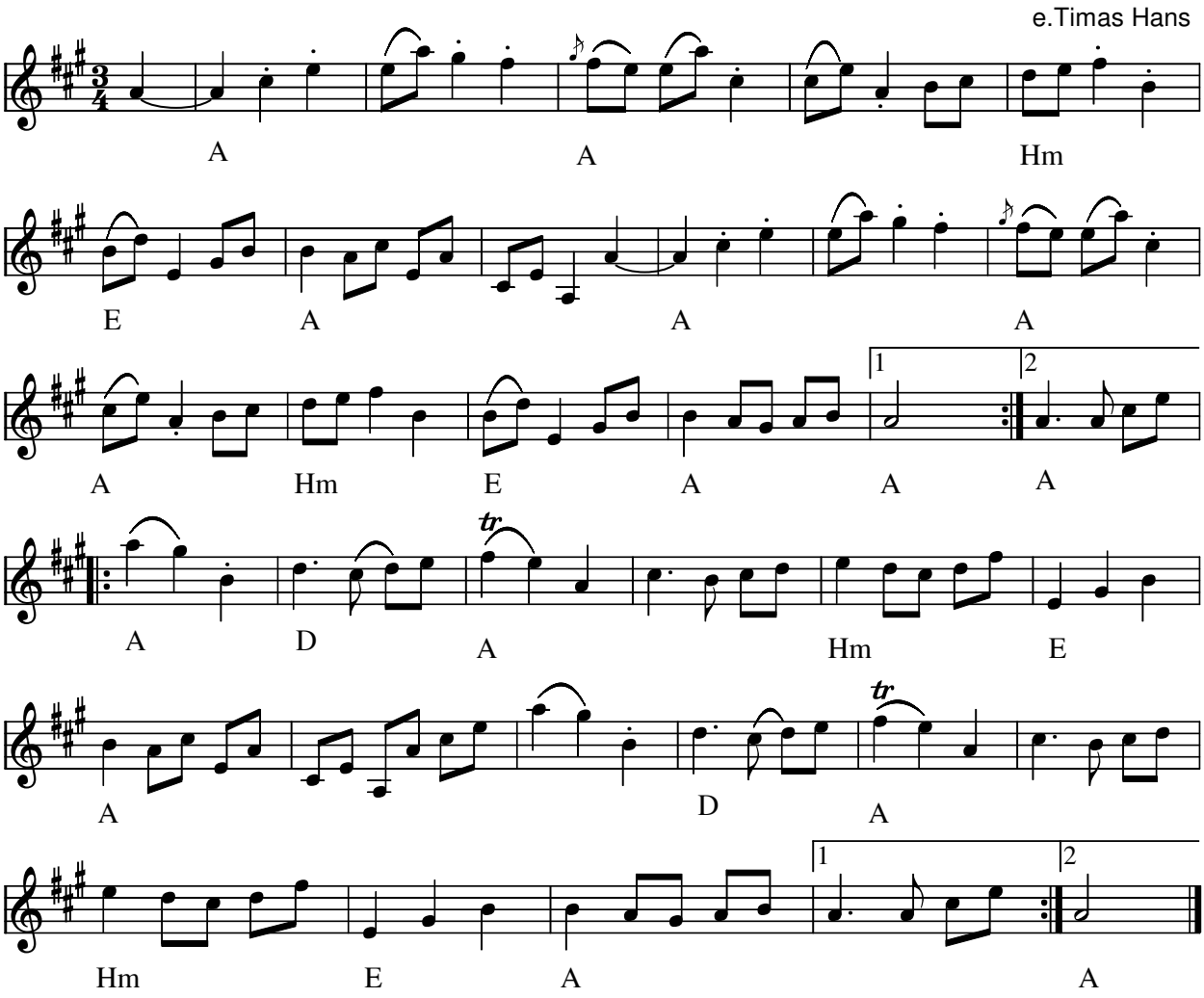

Vals efter "Pisten" (S) e. Timas Hans

- LP: Pål Olle och Nils Agenmark spelar låtar från Ore 1993
- CD:Tunes from Ore Pål Olle and Nils Agenmark 2001

Node fra Folkets Hus Spillefolk: www.spillefolk.dk (Filnavn: va-timas, node sidst revideret 5/1-2011)

Tjønneblomen (åkande)

Gjermund Haugen

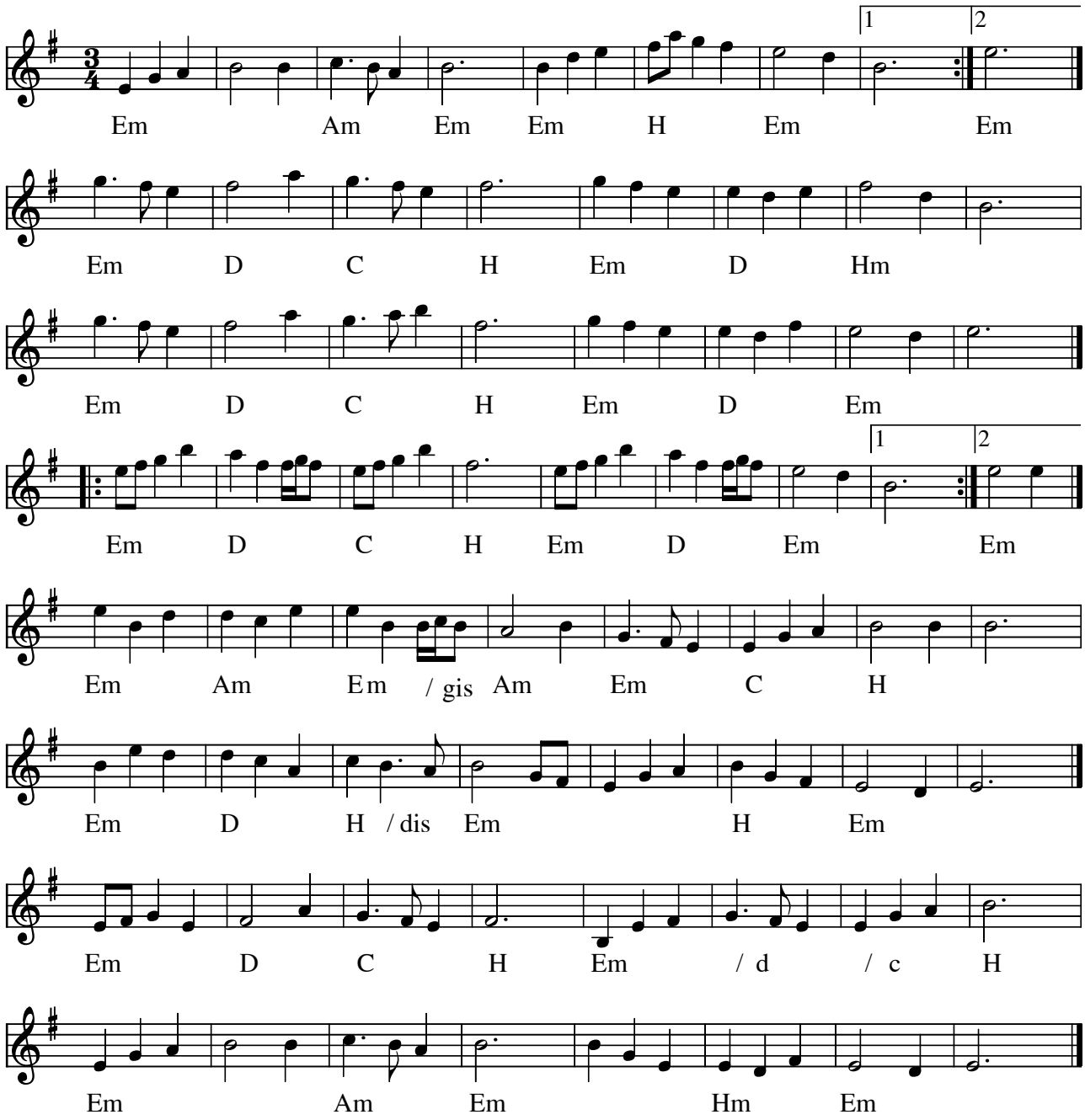

Tjønneblomen (N) Komponist: Gjermund Haugen

- CD: Annbjørg Lien - aliens alive GRCD 4178 (2002)

Node fra Folkets Hus Spillefolk: www.spillefolk.dk (Filnavn: va-tjzznneblom, node sidst revideret 3/2-2012)

Tranevalsen

Søren Helbo ,1996

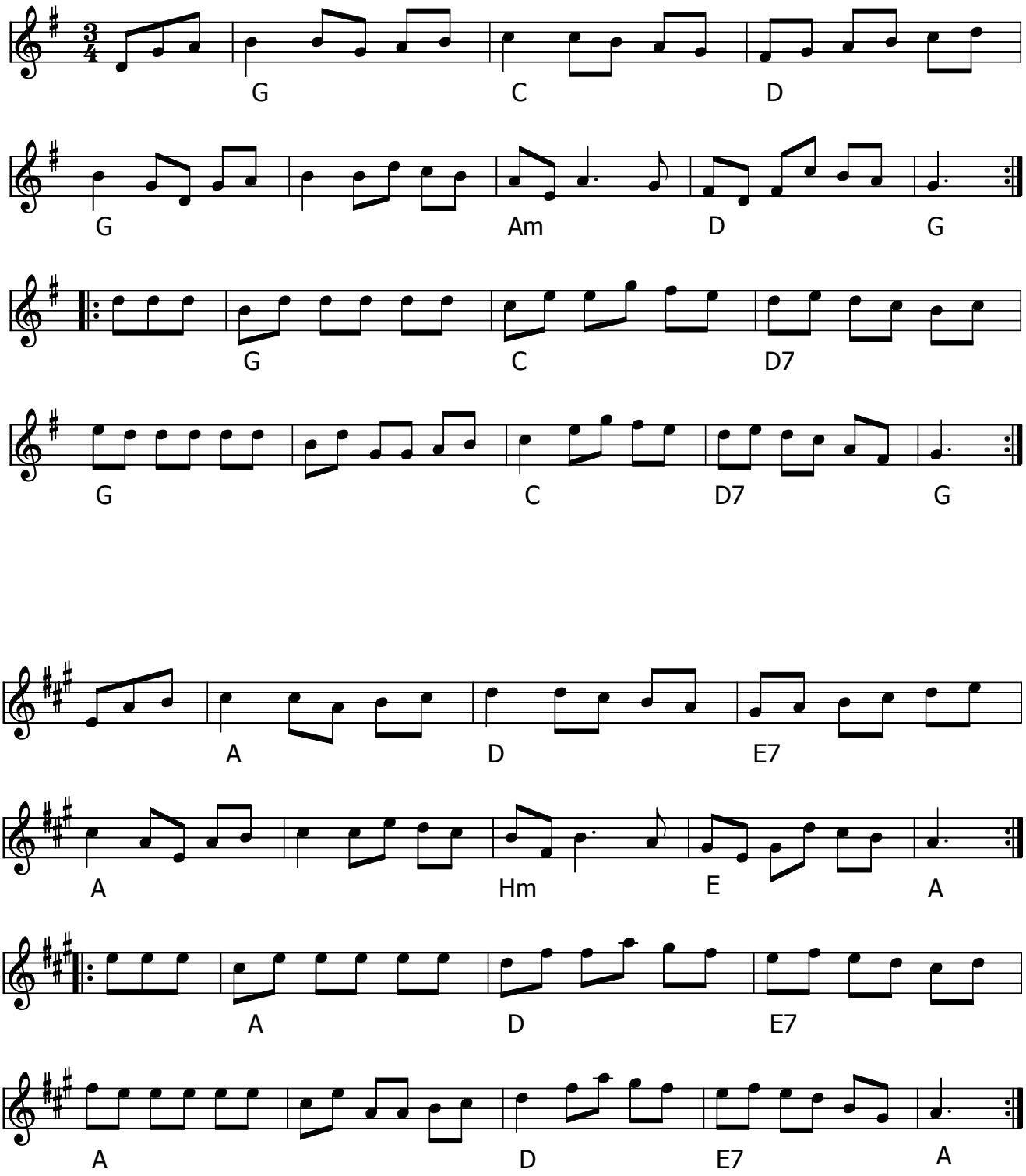

Tranevalsen (DK) af Søren Helbo 1996

- CD: Folk & Ravn i København (F.H. CD 1-1997)

Kilde: Nodehæfte fra CD

Node fra Folkets Hus Spillefolk: www.spillefolk.dk (Filnavn: va-trane, Lavet 8/12-2002 og sidst revideret 3/10-2014)

Vals fr. Transtrand

e. Omas Ludvig
SvLD 755

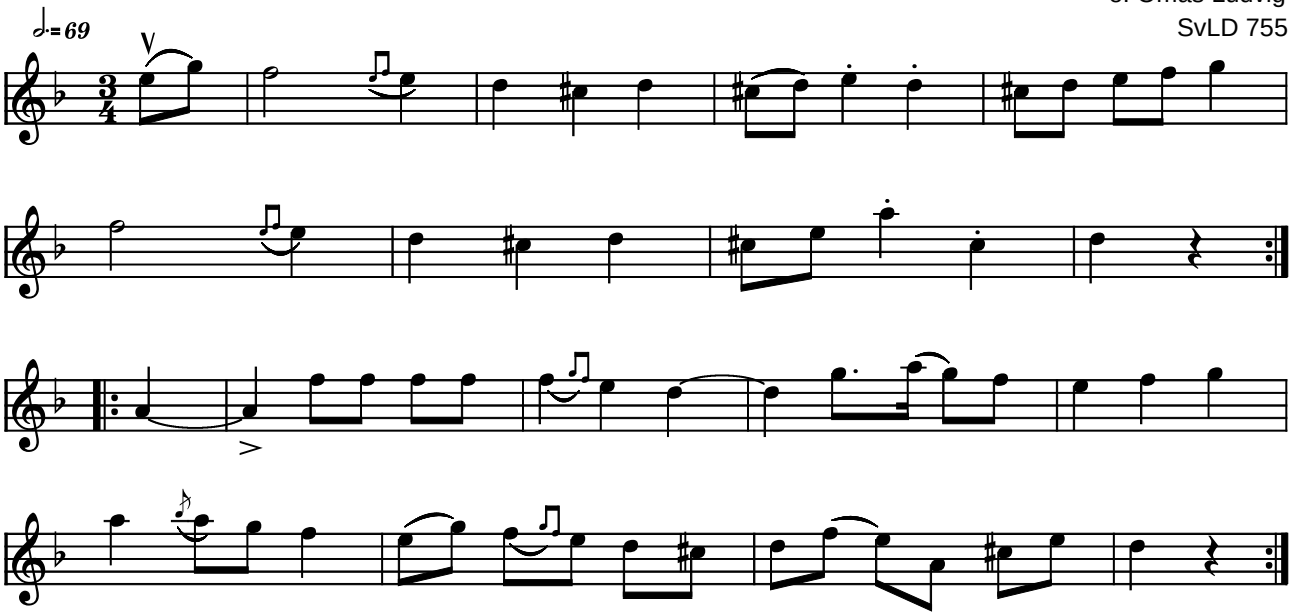

Vals fr. Transtrand 755 e. Omas Ludvig (S)

Noteret efter Svenske Låtar, Dalarna nr. 755
Omas Ludvig Larsson (f. 1887) har den efter sin morfar Omas Per Nilsson (f. 1834) og efter Simons Per Jonsson
Nils Andersson (ophavsmand til Samlingen Svenske Låtar) skriver, at netop denne vals er et godt eksempel på den "genuina gammelvalsen"

(Node fra Folkets Hus Spillefolk: www.folketshus.dk)

Vals fr. Transtrand

e. Omas Ludvig
SvLD 766

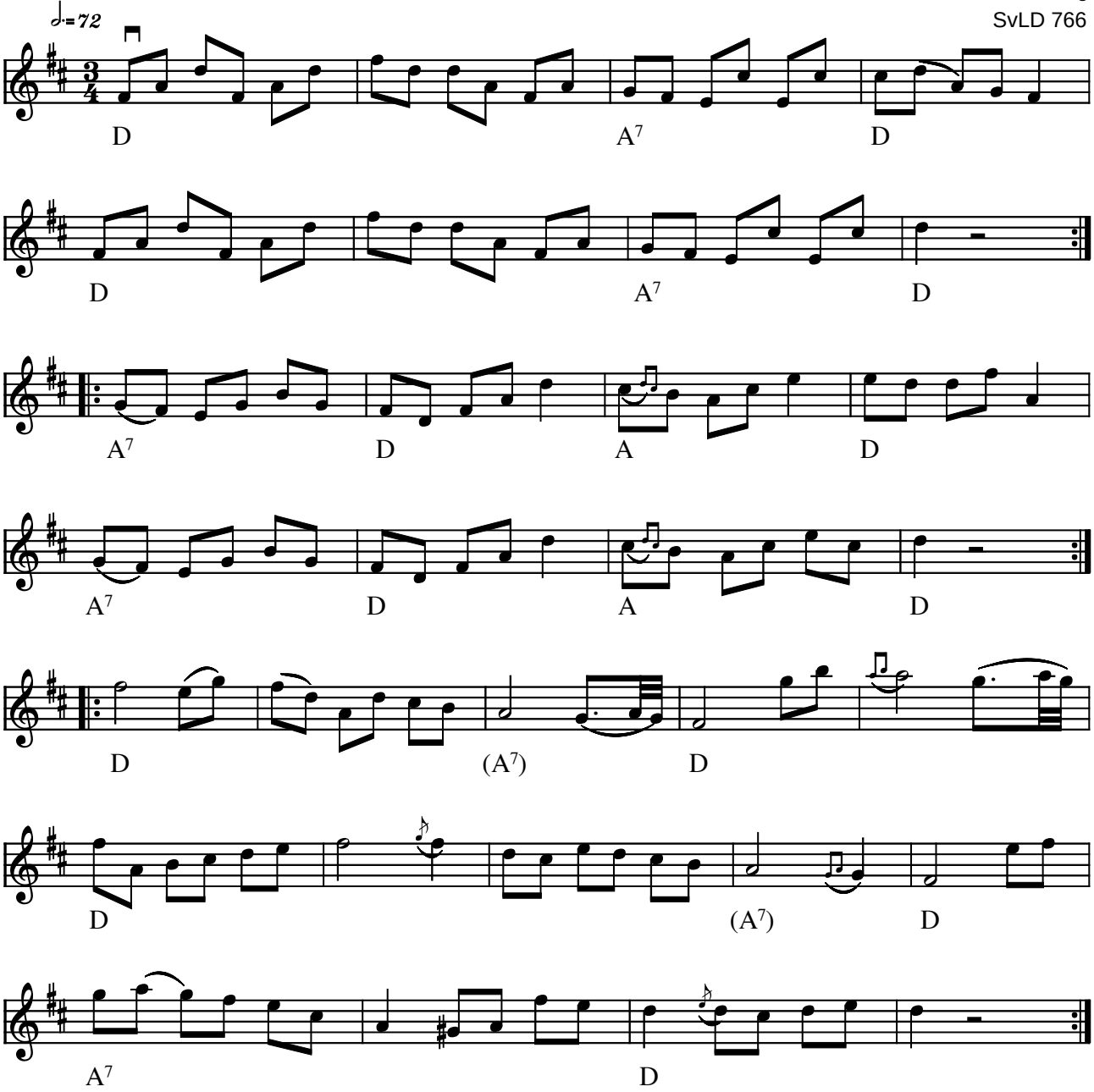

Vals fr. Transtrand 766 e. Omas Ludvig (S)

Noteret efter Svenske Låtar, Dalarna nr. 766
Omas Ludvig Larsson (f. 1887) har den efter sin morfar Omas Per Nilsson (f. 1834)
Når vi spiller den til dans i Folkets Hus sænker vi tempoet lidt i forhold til Omas Ludvig.

(Node fra Folkets Hus Spillefolk: www.folketshus.dk)

Trippevals nr 1 e. Chr. Olesen

Holbækegnen

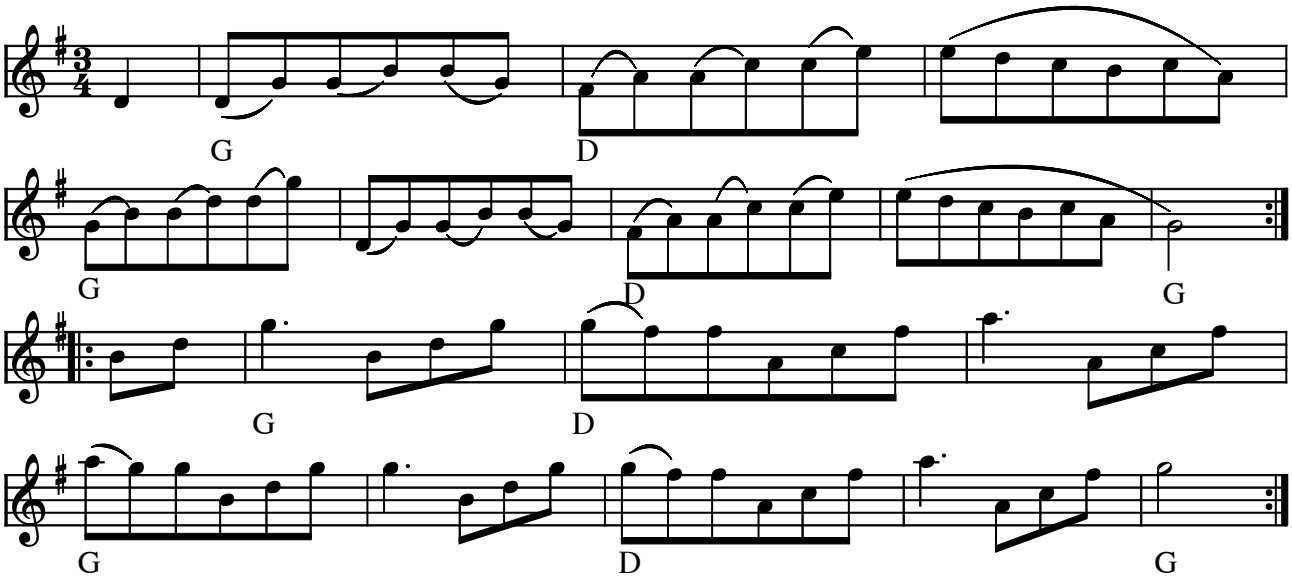

Trippevals nr 1 e. Chr. Olesen (DK)

(Node fra Folkets Hus Spillefolk: www.folketshus.dk)

Nr. 118 - Trippevals

Søren Christiansens nodebog 1865

arr. Vagn Dahl Hansen

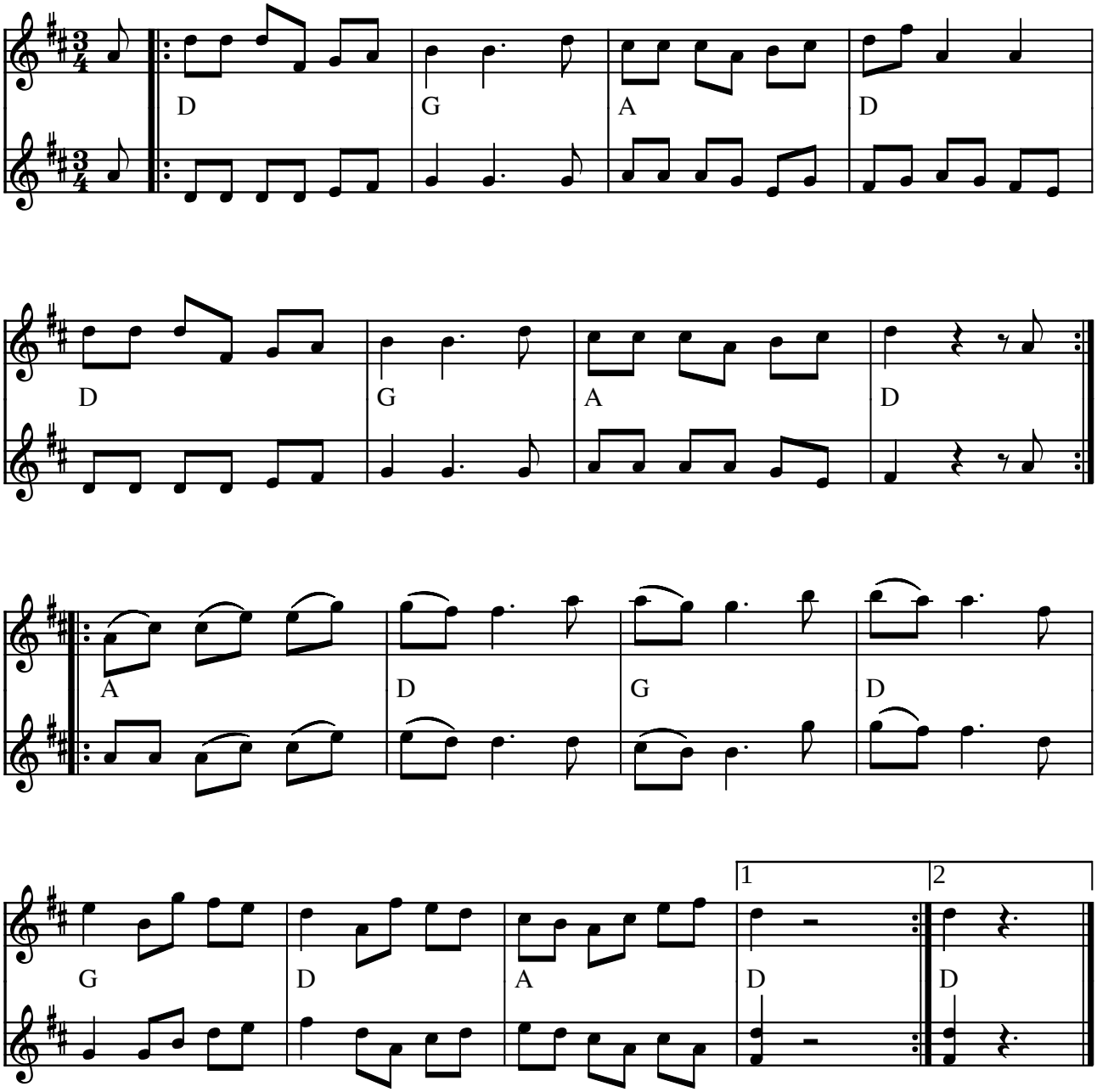

Trippevals nr. 118 e. Søren Christiansen, Strøby (DK) 1865

Arr. Vagn Dahl Hansen

Kilde: Søren Christiansen nodehæfte
Node fra Folkets Hus Spillefolk: www.folketshus.dk (Filnavn: va-trip118, node og tekst sidst revideret 2/11-2002)

Trippevals nr 2 e. Chr. Olesen

Holbækegnen

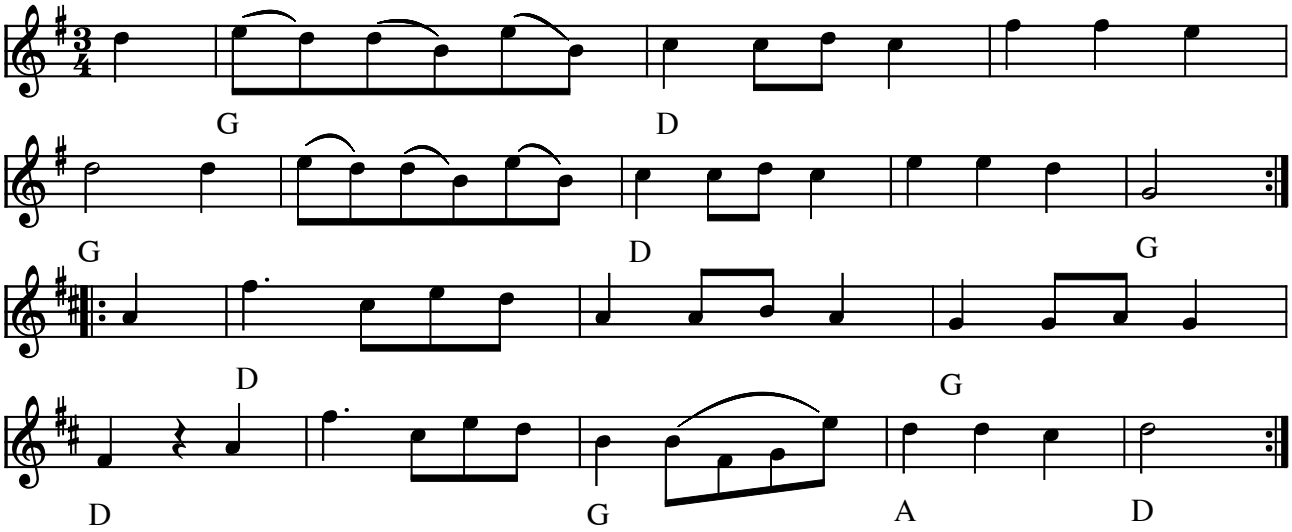

Trippevals nr 2 e. Chr. Olesen (DK)

(Node fra Folkets Hus Spillefolk: www.folketshus.dk)

Trippevals

nr. 353

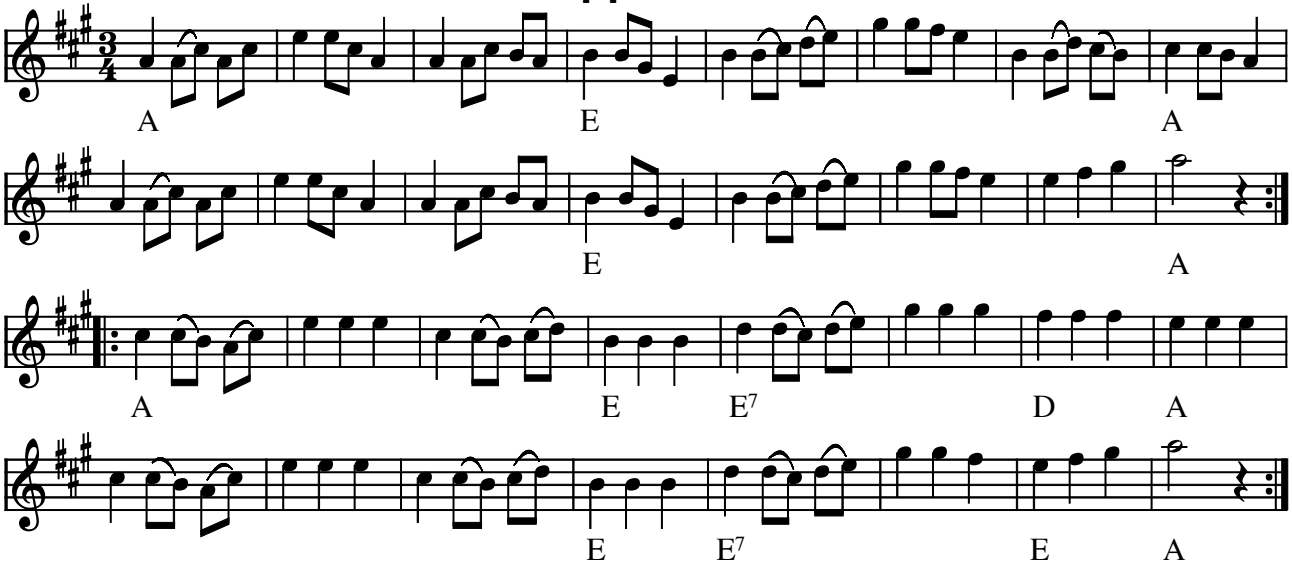

Trippevals (DK)

(Node fra Folkets Hus Spillefolk: www.folketshus.dk)

Trippevals

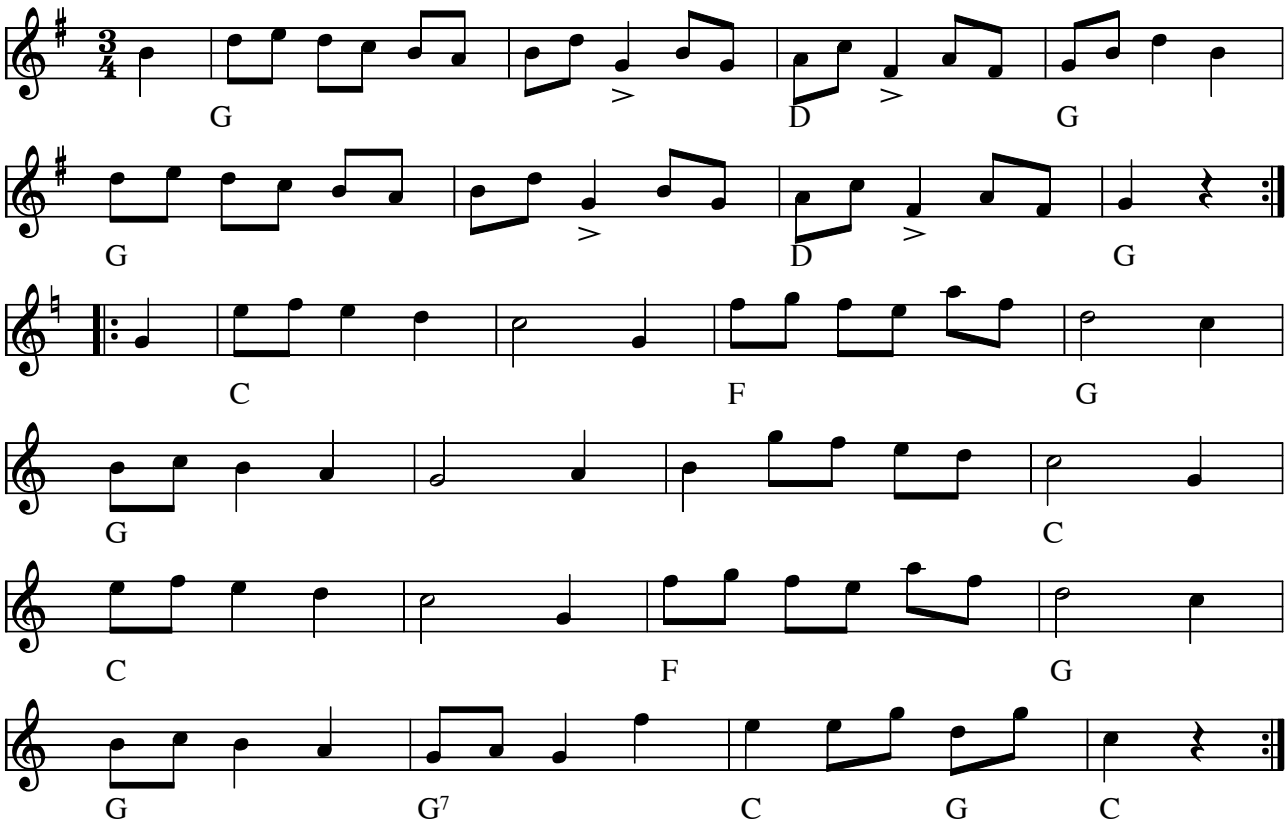

Trippevals (DK)

Node fra Folkets Hus Spillefolk: www.spillefolk.dk (Filnavn: va-trippe, Lavet 17/8-2001 og sidst revideret 177-2015)

Trommelvalsen

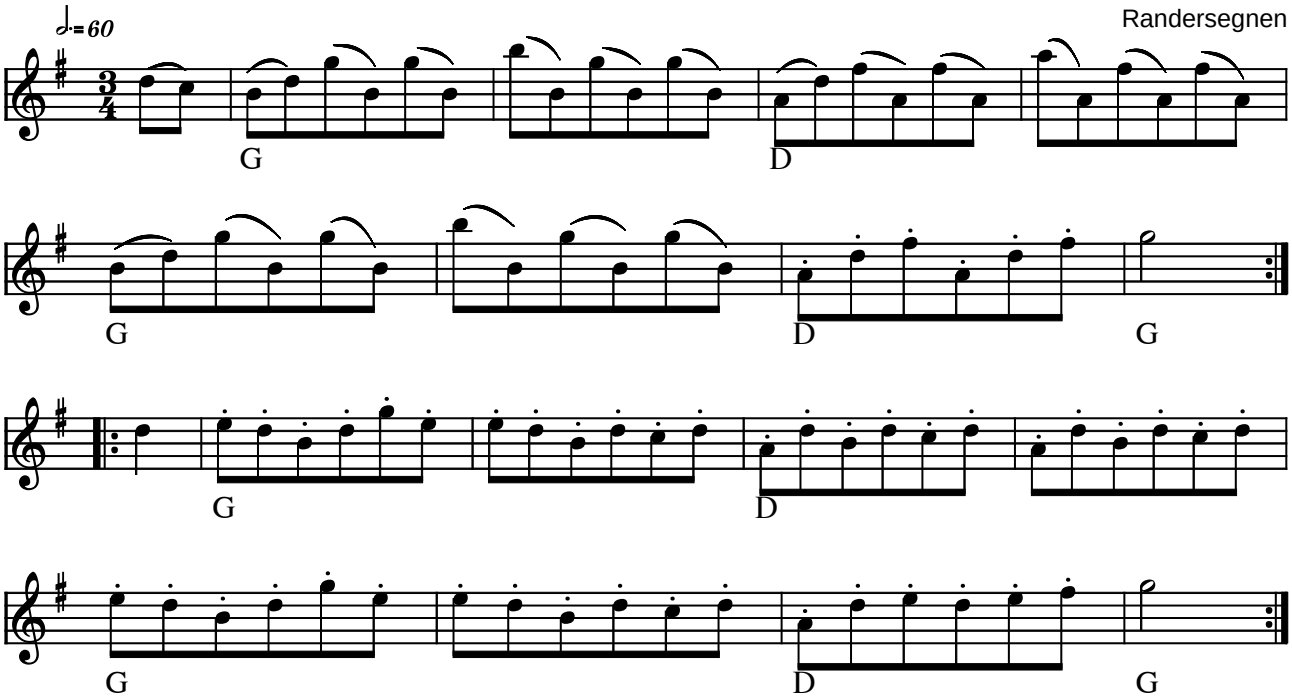

Trommelvalsen Randersegnen (DK)

Kilde: 358 nr. 256
(Node fra Folkets Hus Spillefolk: www.folketshus.dk)

Vals e. Troskari Mats

Västra Fors, Malung

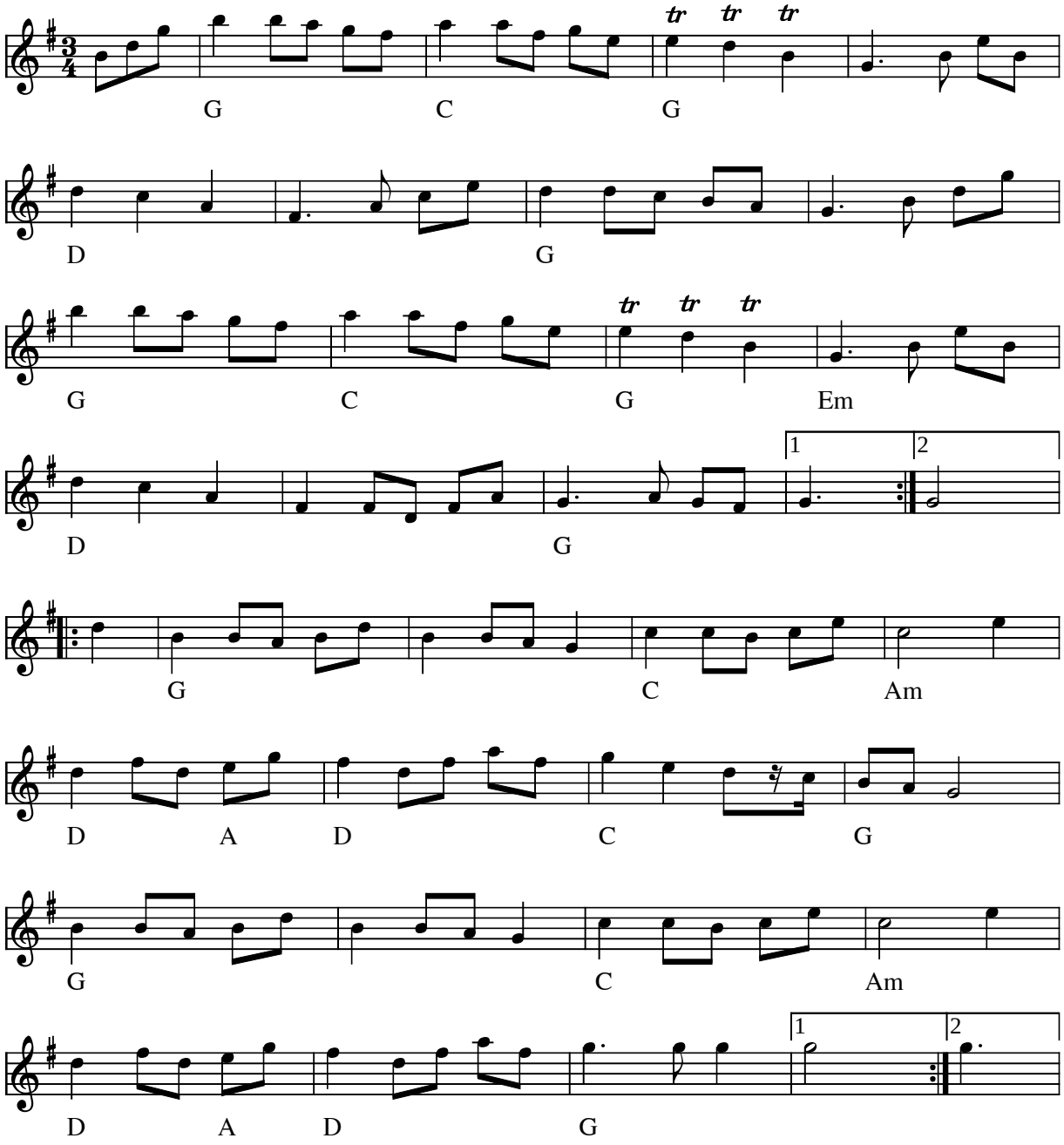

Vals e. Troskari Mats (S)

Troskari Mats var fra Västra Fors ved Malung. Han blev næsten 102 år gammel. Valsen går også under den meget sigende titel: "Vals i to dele"

Indspillet på:

- LP: "Kalle Almlöf" (AMIGO AMLP 704 1980)
- CD: Malungs spelmanslag 50 år

Kilde: Noteret fra LP af src
Node fra Folkets Hus Spillefolk: www.folketshus.dk (Filnavn: va-troskari, node og tekst sidst revideret 18/1-2004)

Trövals

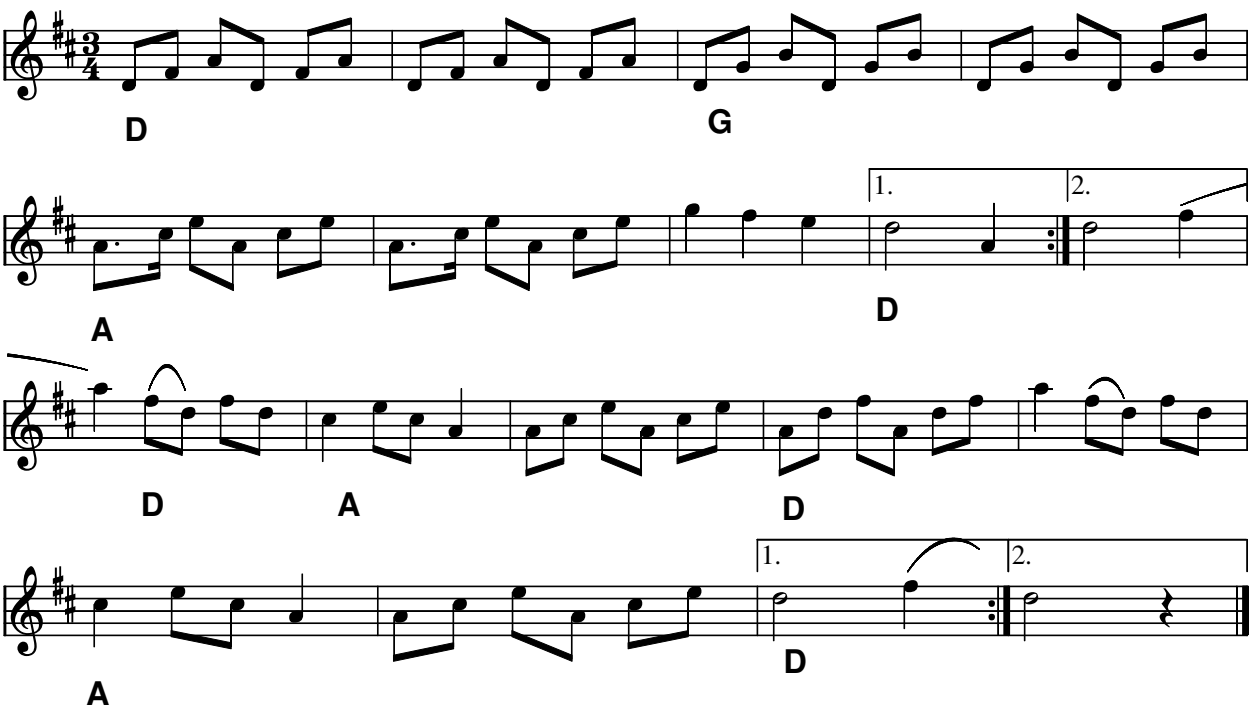

Trövals (S) efter Bo Isaksson, Ransäter 1975

Node fra Folkets Hus Spillefolk: www.spillefolk.dk (Filnavn: va-trzz, Lavet 31/3-2012 og sidst revideret 31/3-2012)

Egn: Värmland,

Spelmansvals från Trönö

Trad.
arr.: J. Burvall

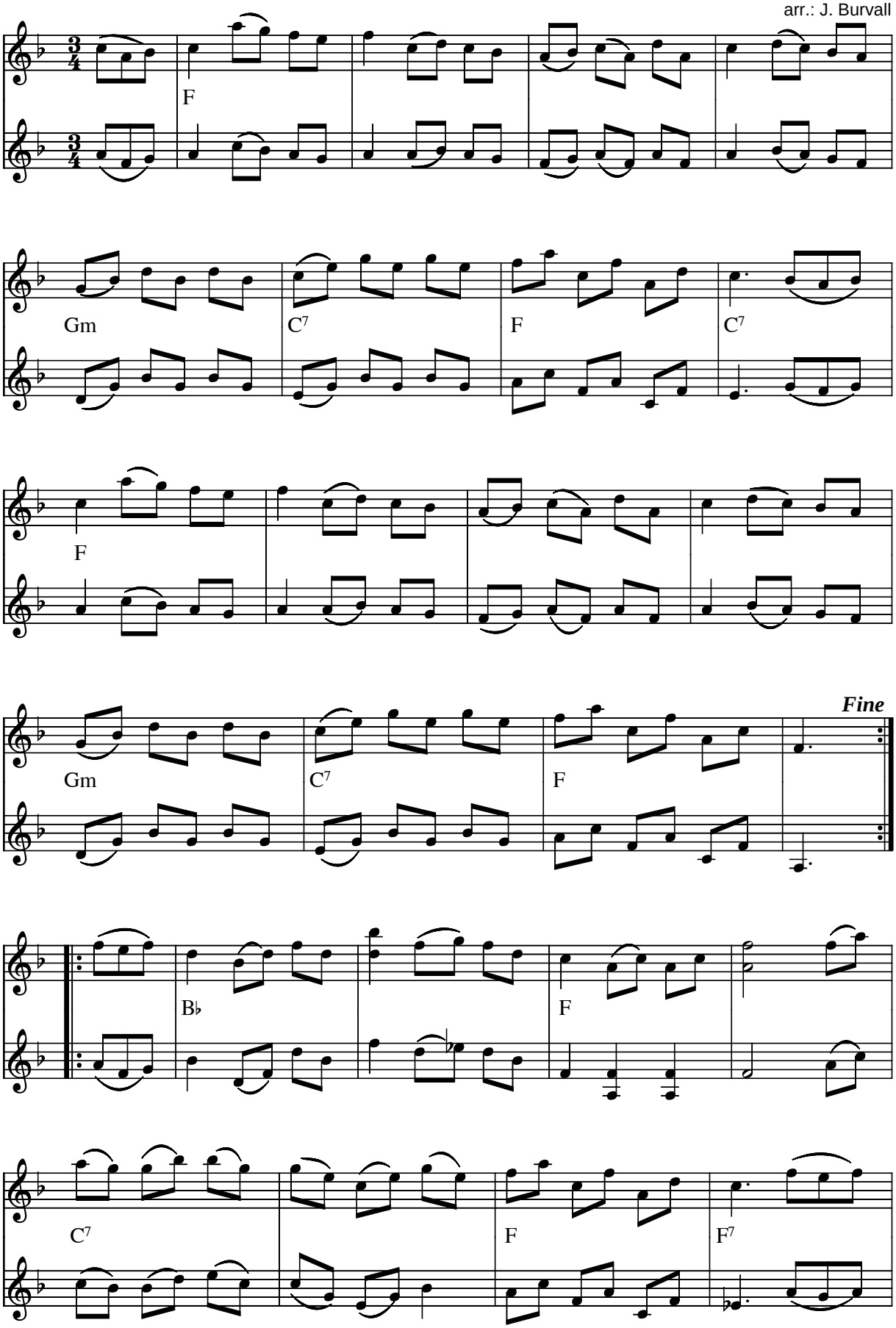

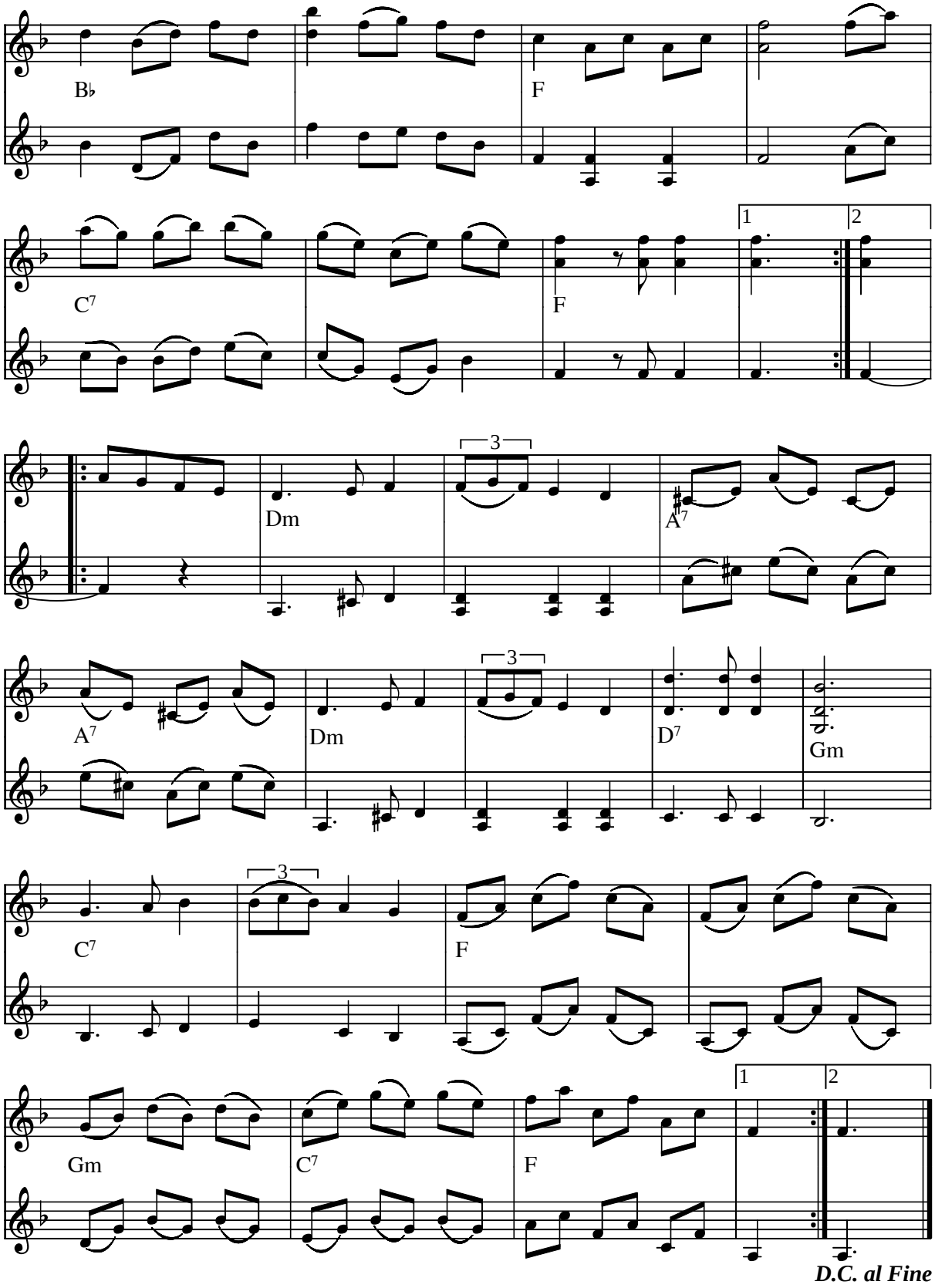

Spelmansvals från Trönö (S)

arr.: J. Burvall

Node fra Folkets Hus Spillefolk: www.folketshus.dk (Filnavn: va-speltrzznzz, node og tekst sidst revideret 4/5-2004)

Tusse - valsen

Johannes Strøm

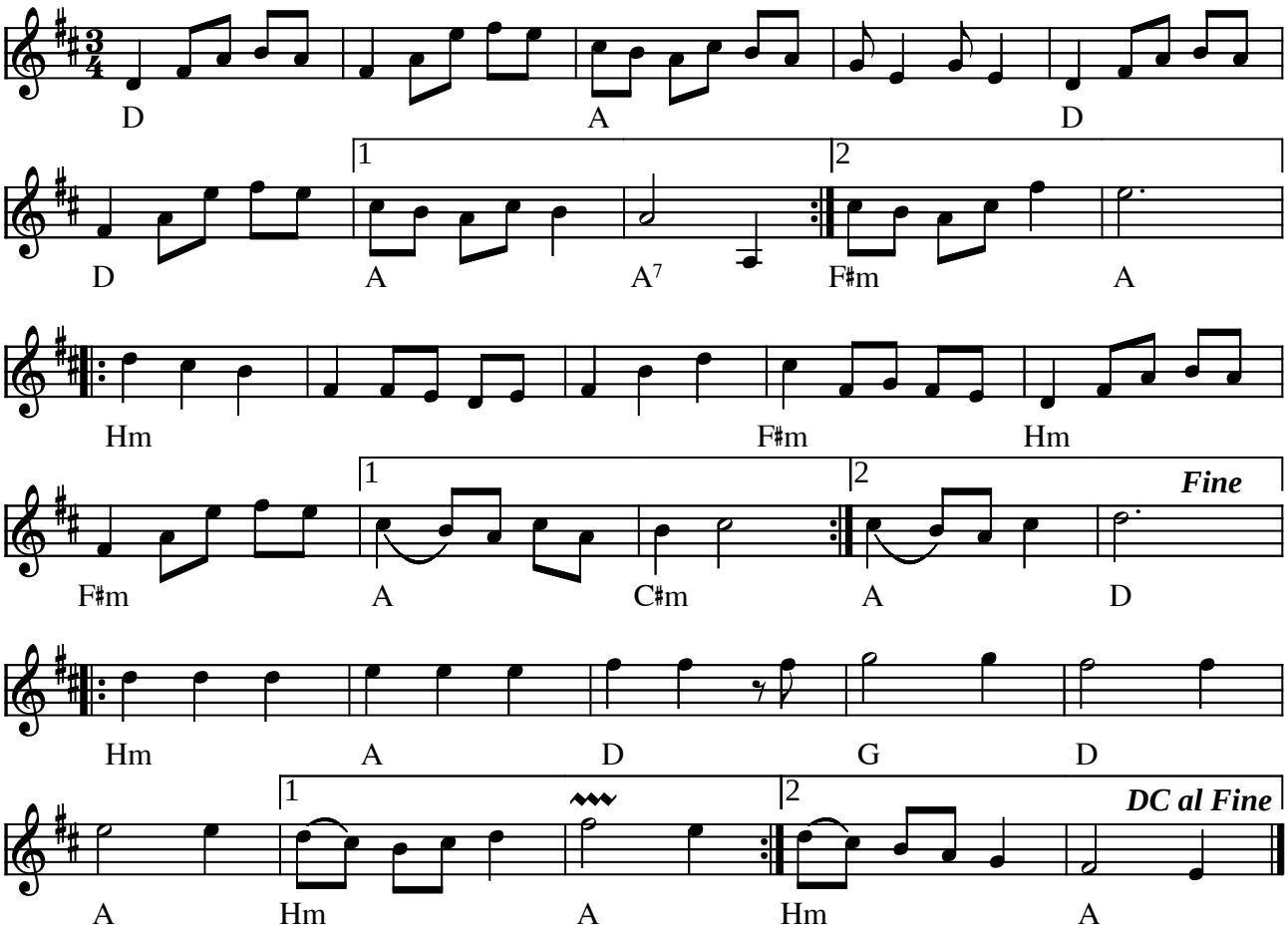

Tusse -valsen af Johannes Strøm (DK) 2000

Denne melodi deltog i konkurencen om Træfmelodi 2000

(Node fra Folkets Hus Spillefolk: www.folketshus.dk)

Tyroler Vals

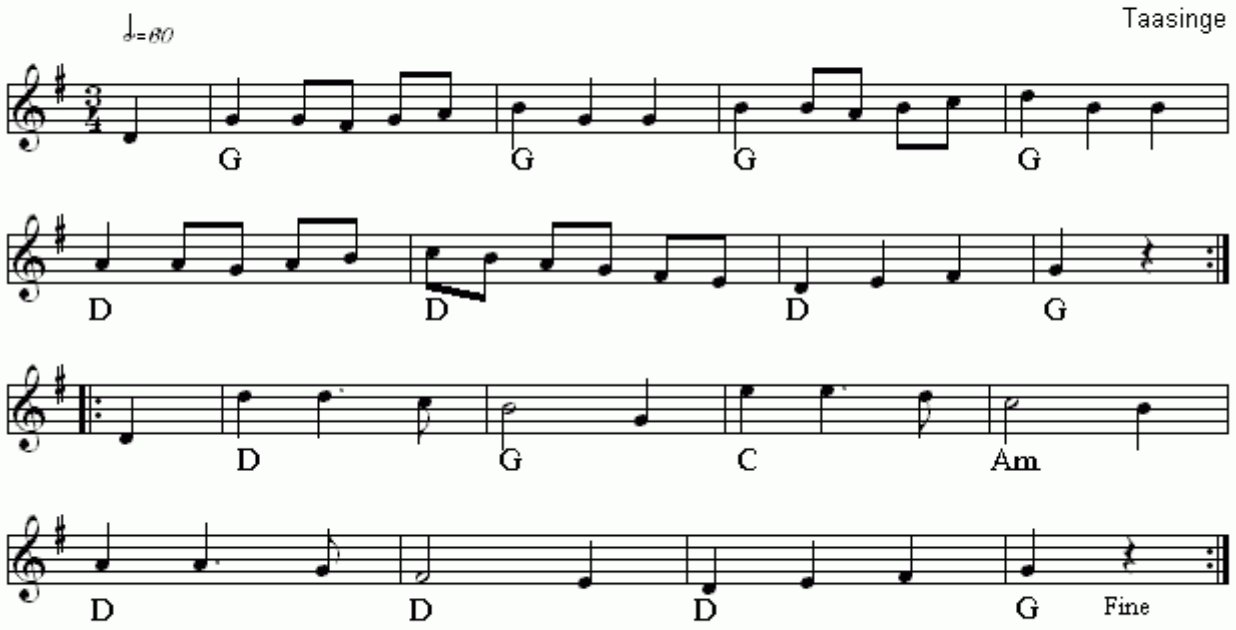

Tyroler Vals(DK)
Nr 660 i "358"-samlingen

Node fra Folkets Hus Spillefolk: www.folketshus.dk (Filnavn: va-tyrolervals, node sidst revideret 18/1 - 2015)

Tyrolervals e. Svenske Nils´

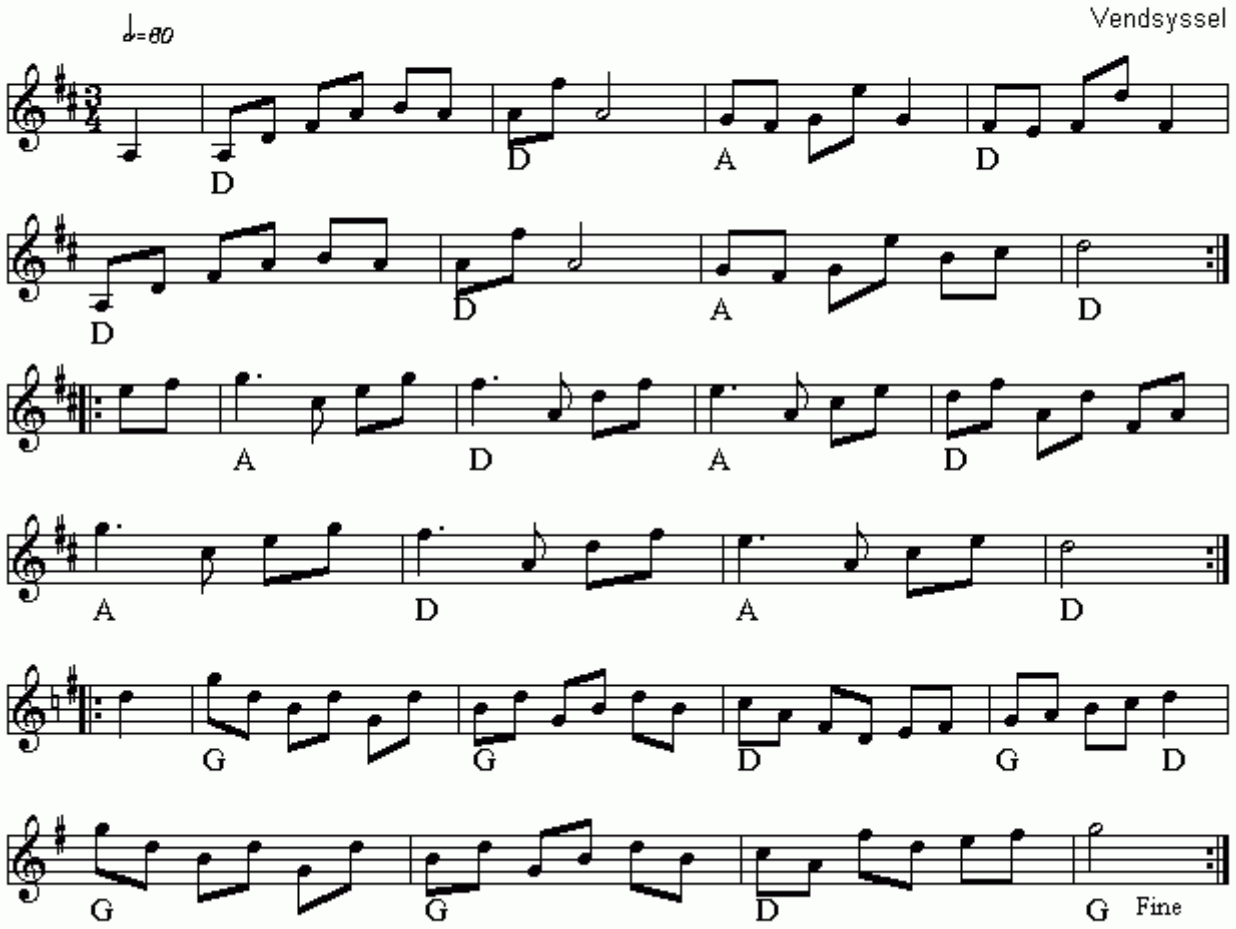

Tyrolervals e. Svenske Nils´(DK)
Nr 672 i "358"-samlingen

Node fra Folkets Hus Spillefolk: www.folketshus.dk (Filnavn: va-tyrolervalssvenskenils, node sidst revideret 6/12 - 2014)

Tyrolervals fra Tåsinge

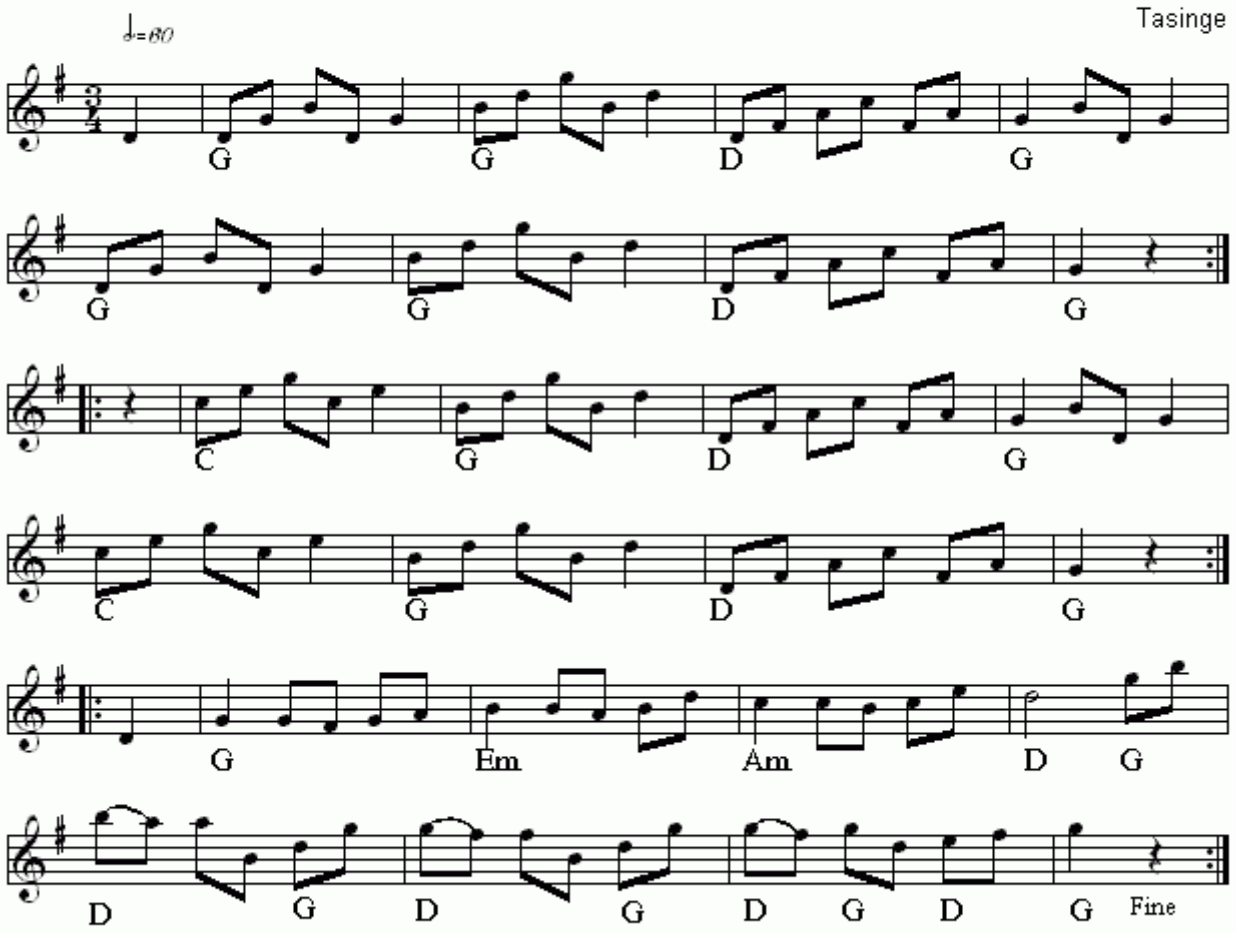

Tyrolervals fra Tåsinge(DK)
Nr 673 i "358"-samlingen

Node fra Folkets Hus Spillefolk: www.folketshus.dk (Filnavn: va-tyrolervalstaasinge, node sidst revideret 3/2 - 2015)

Tösavalsen

Tilläg. Marica

Kaisa Abrahamsson

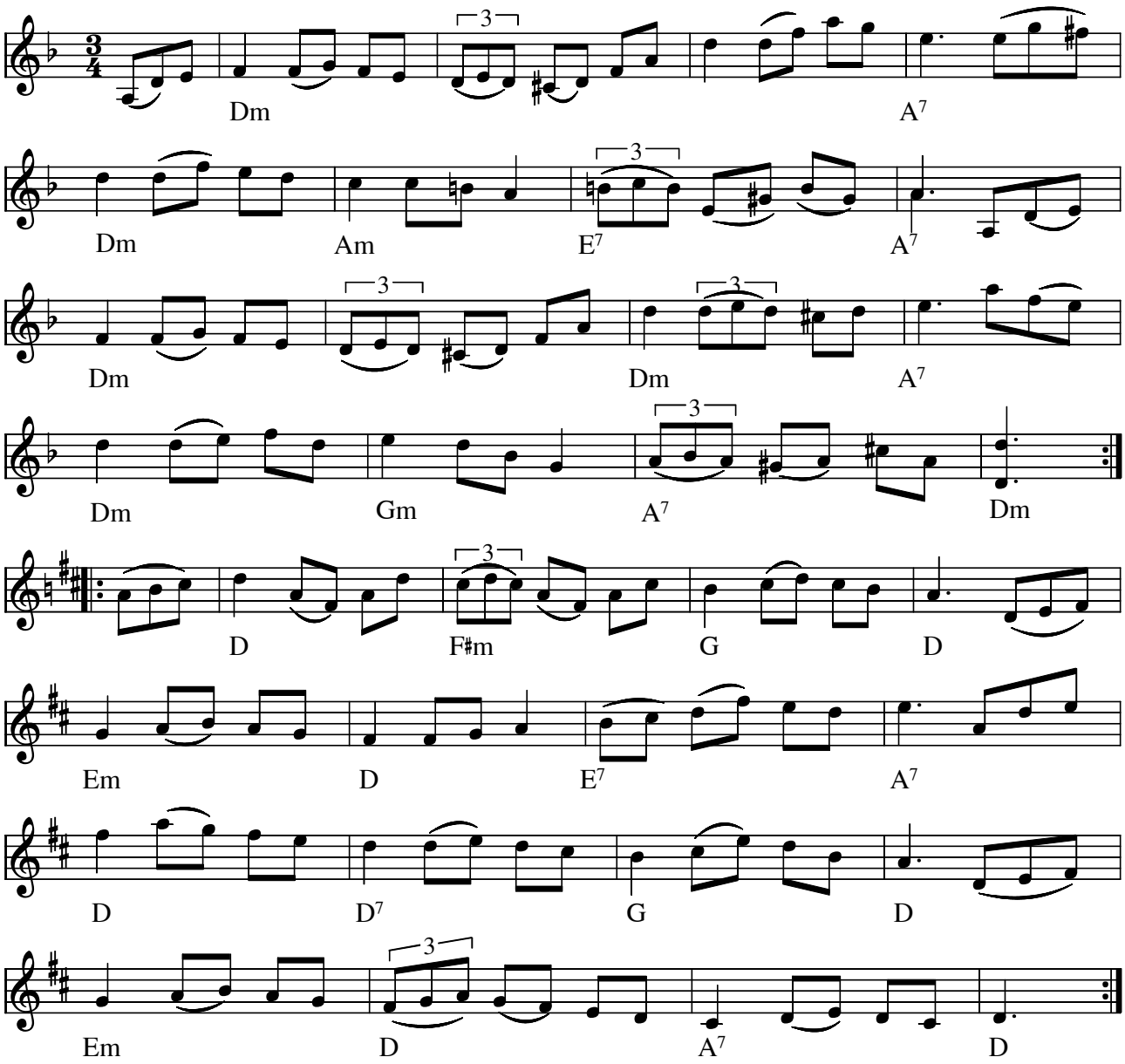

Tösavalsen (S) af Kaisa Abrahamsson. (1983)

". . är tillägnat min spelkamrat Marica Andersson, Vattlång" Kilde: Nodehæfte "Blåfinskan av O'torgs Kaisa"

- MC: Låtalite "Hembakade bitar" (1989)

Node fra Folkets Hus Spillefolk: www.spillefolk.dk (Filnavn: va-tzzsa, Lavet 18/4-2002 og sidst revideret 14/4-2016)

Vals fra Tåsinge

e. Preben Christensen 1954

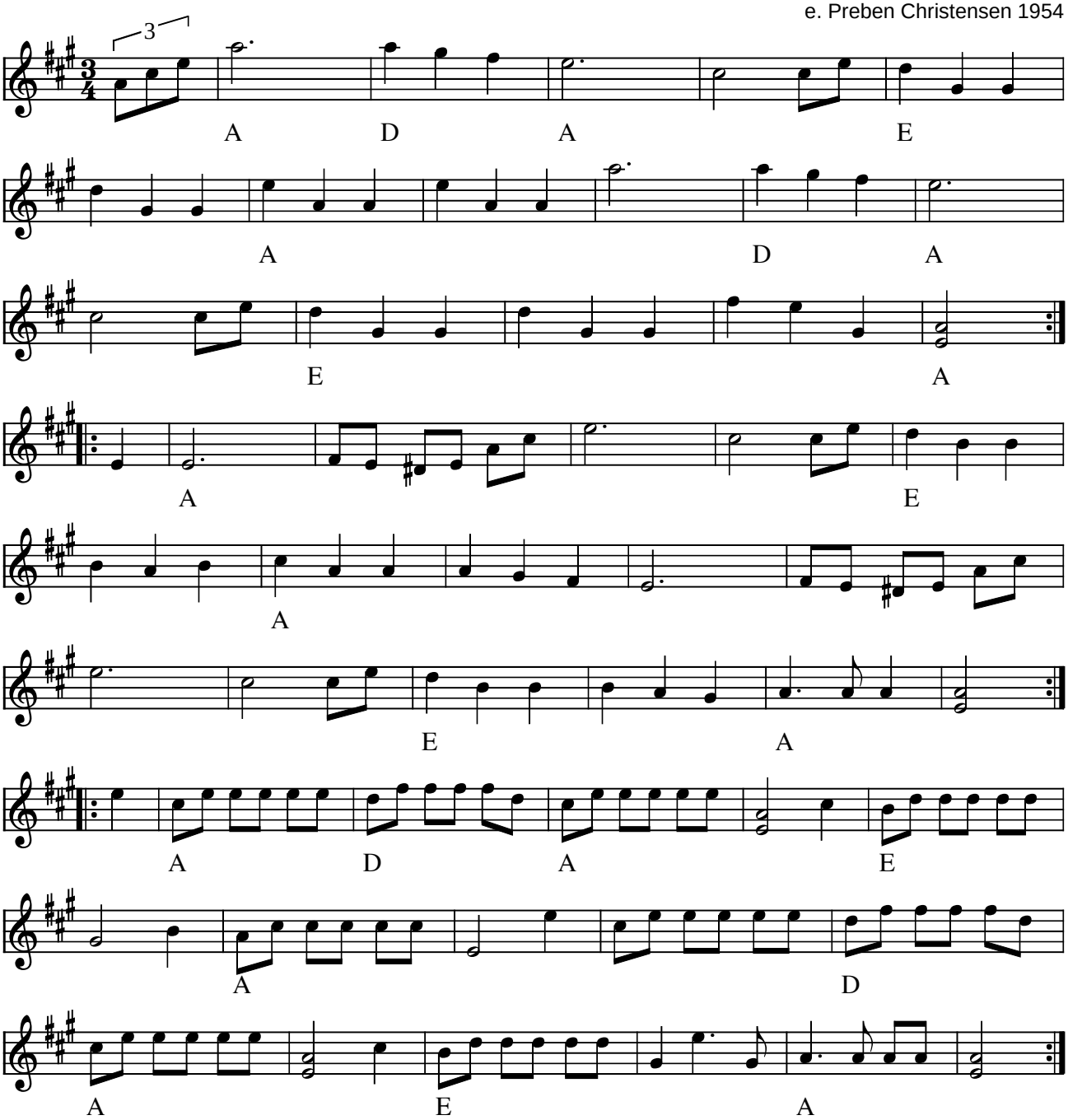

Vals fra Tåsinge e. Preben Christensen (DK) 1954

Kilde: Hennings noder (med enkelte rettelser)
Node fra Folkets Hus Spillefolk: www.folketshus.dk (Filnavn: va-tzzzsin, node og tekst sidst revideret 3/2-2005)

Ulvevalsen

e. Sv. E. Thomsen
Vejrum Hede - Viborg

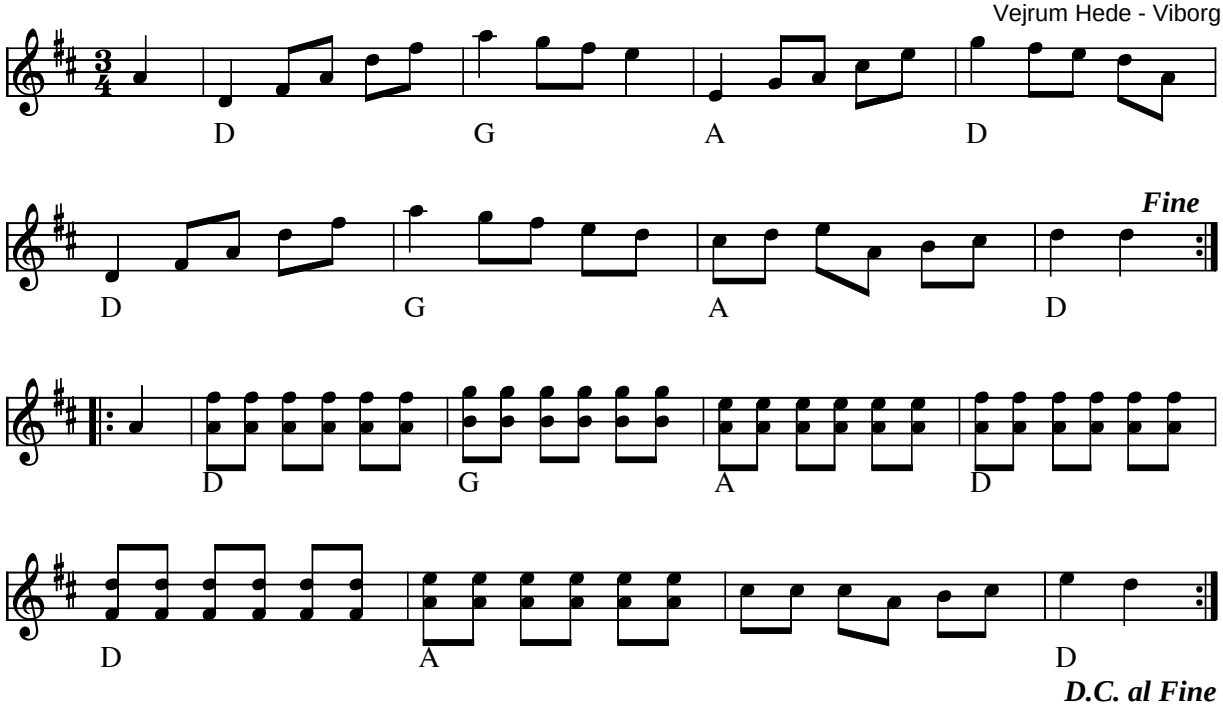

Ulvevalsen e. Sv. E. Thomsen, Vejrum Hede - Viborg (DK)

Kilde: Kopi af håndskrevet nodeside
Node fra Folkets Hus Spillefolk: www.folketshus.dk (Filnavn: va-ulvevals, node og tekst sidst revideret 17/3-2004)

Ungarsk Vals

Ivan Bjerre Damgård 1984

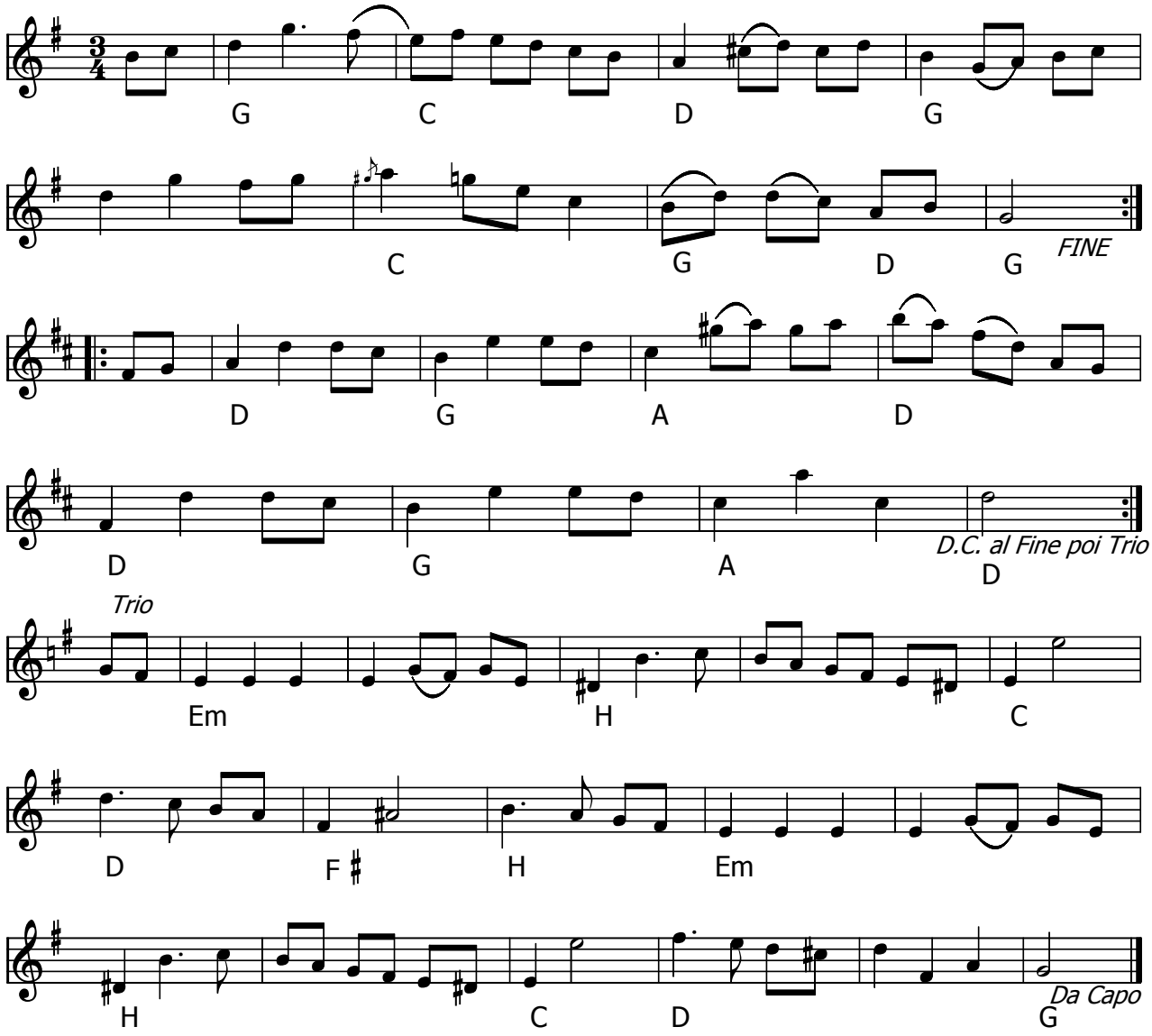

Ungarsk Vals (DK) af Ivan Bjerre Damgård (1984)

- LP: Jydsk på Næsen - Levende musik OlgaLP85025 (1985)

Citat:" Bryllupsrejser kan føre til så meget. Min førte Anette og mig til Ungarn. På hjemturen dukkede der en vals op i min udasede hjerne. Om der er noget ungarsk ved den? Jeg tror det egentlig ikke. Men måske lidt sentimentale følelser over en dejlig tur, der snart er slut."

Node fra Folkets Hus Spillefolk: www.spillefolk.dk (Filnavn: va-ungarsk, node sidst revideret 2/5-2013)

Valby valsen

Inge Barfod

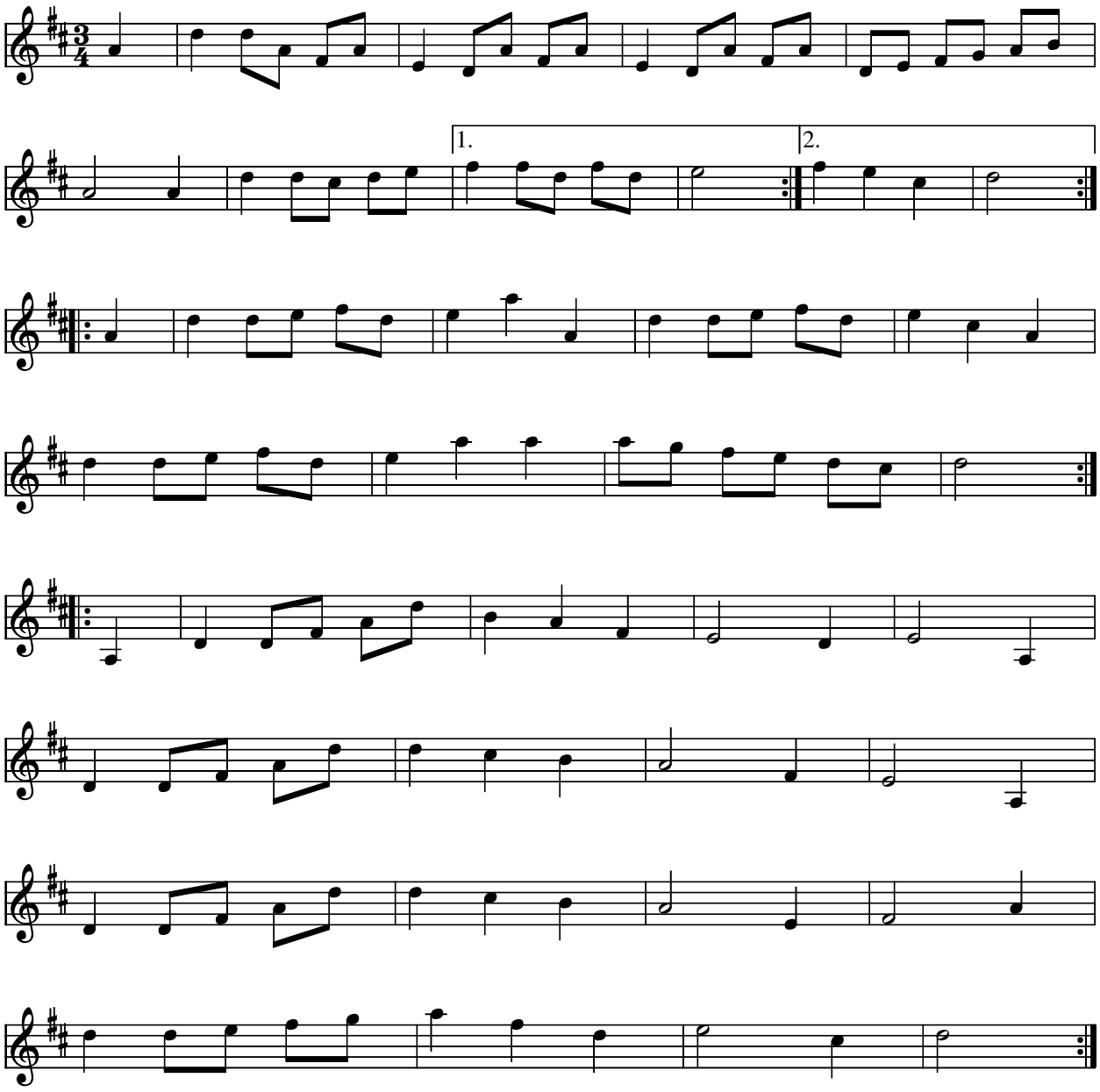

Valby Valsen (DK)
Årstal: 2009
Komponist: Inge Barfod

Deltog i konkurencen om årets træfmelodi 2009. (oprindlig hed den slet og ret valsen)

Node fra Folkets Hus Spillefolk: www.folketshus.dk (Filnavn: va-valby, node sidst revideret 10/2-2009)

Vallpigan

Karl Lindblad
Gästrikland

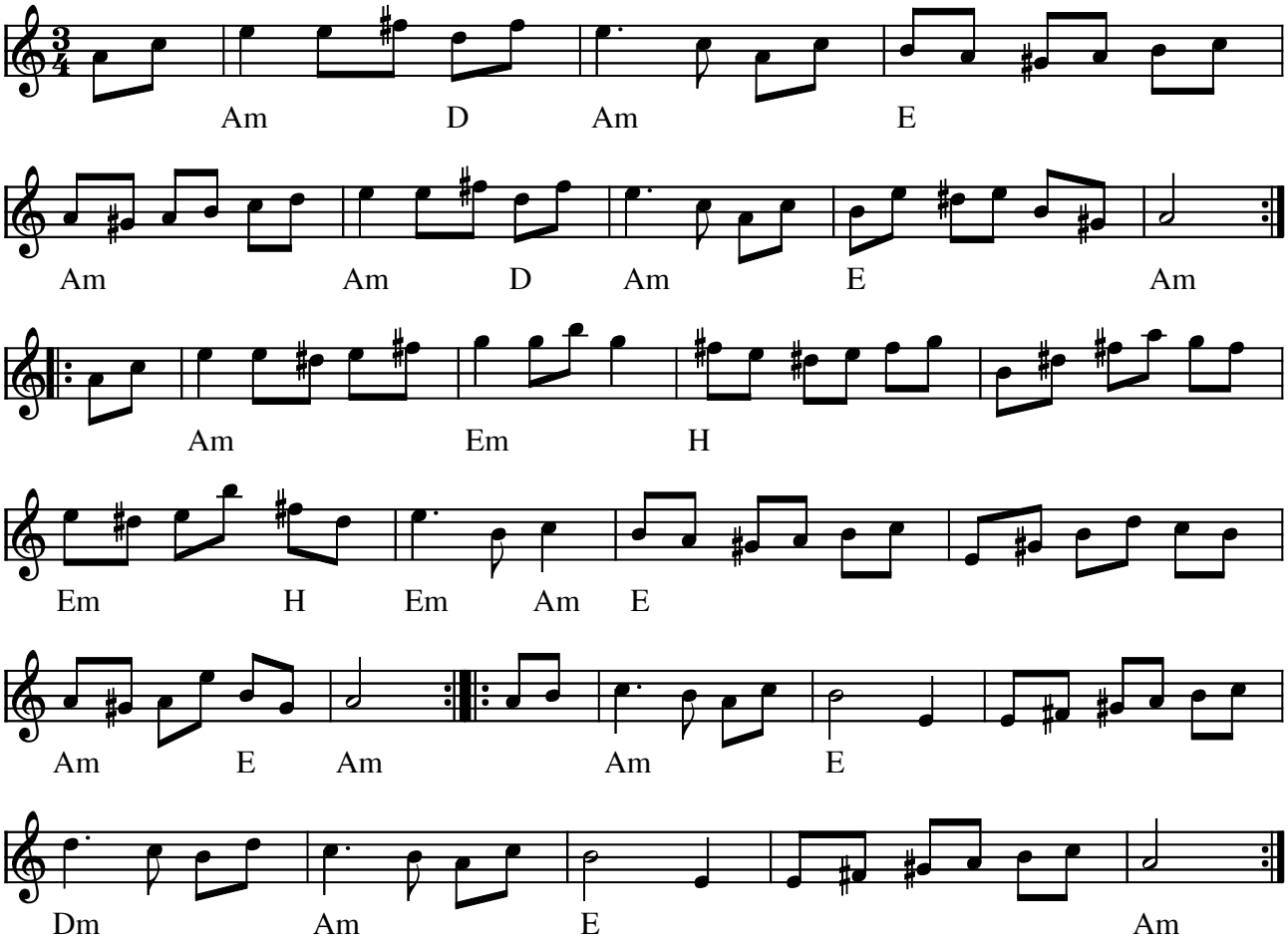

Vallpigan (vals) Gästrikland af Karl Lindblad (S)

Indspillet på:

- LP: "Felan går" danslåtar från Gästrikland-MTM 7 (1979)

(Node fra Folkets Hus Spillefolk: www.folketshus.dk)

Vals fra Præstø 1820

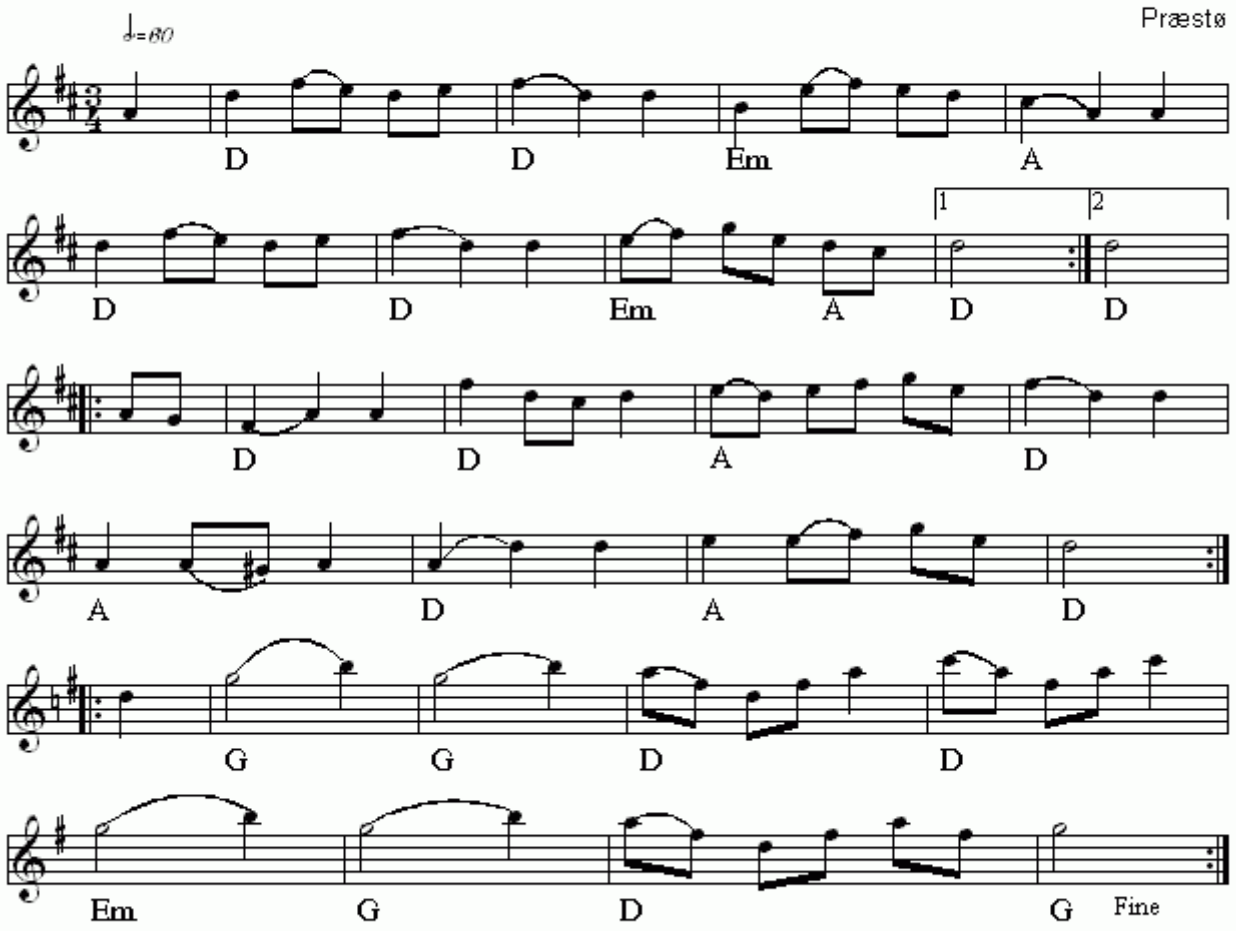

Vals fra Præstø 1820(DK)
Nr 670 i "358"-samlingen

Node fra Folkets Hus Spillefolk: www.folketshus.dk (Filnavn: va-vals1820, node sidst revideret 30/11 - 2014)

Vals fra Præstø 1823

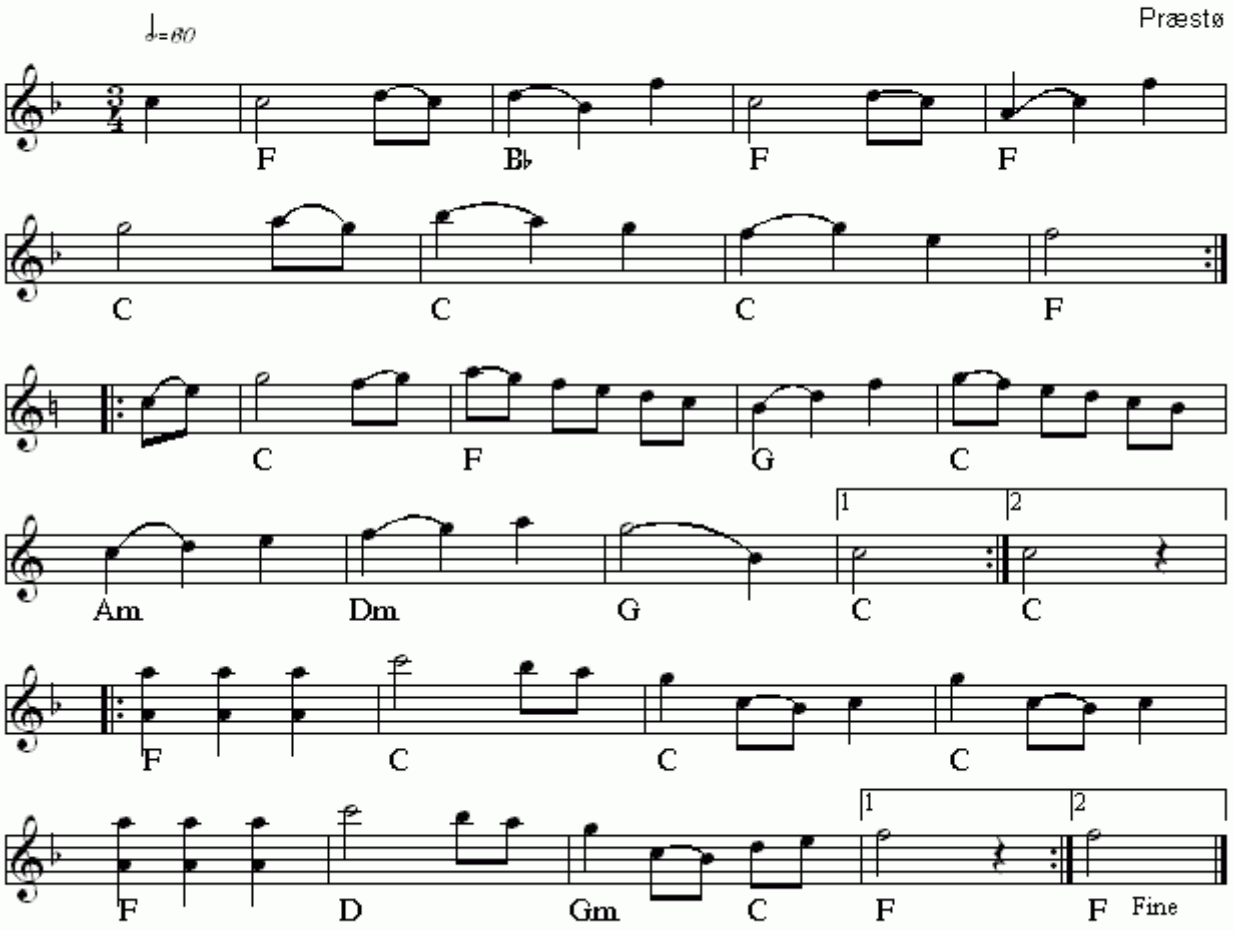

Vals fra Præstø 1823(DK)
Nr 669 i "358"-samlingen

Node fra Folkets Hus Spillefolk: www.folketshus.dk (Filnavn: va-vals1823, node sidst revideret 29/1 - 2015)

Vals 6-tur no. 55

e. Lars Frøstrup Andersen
Fur

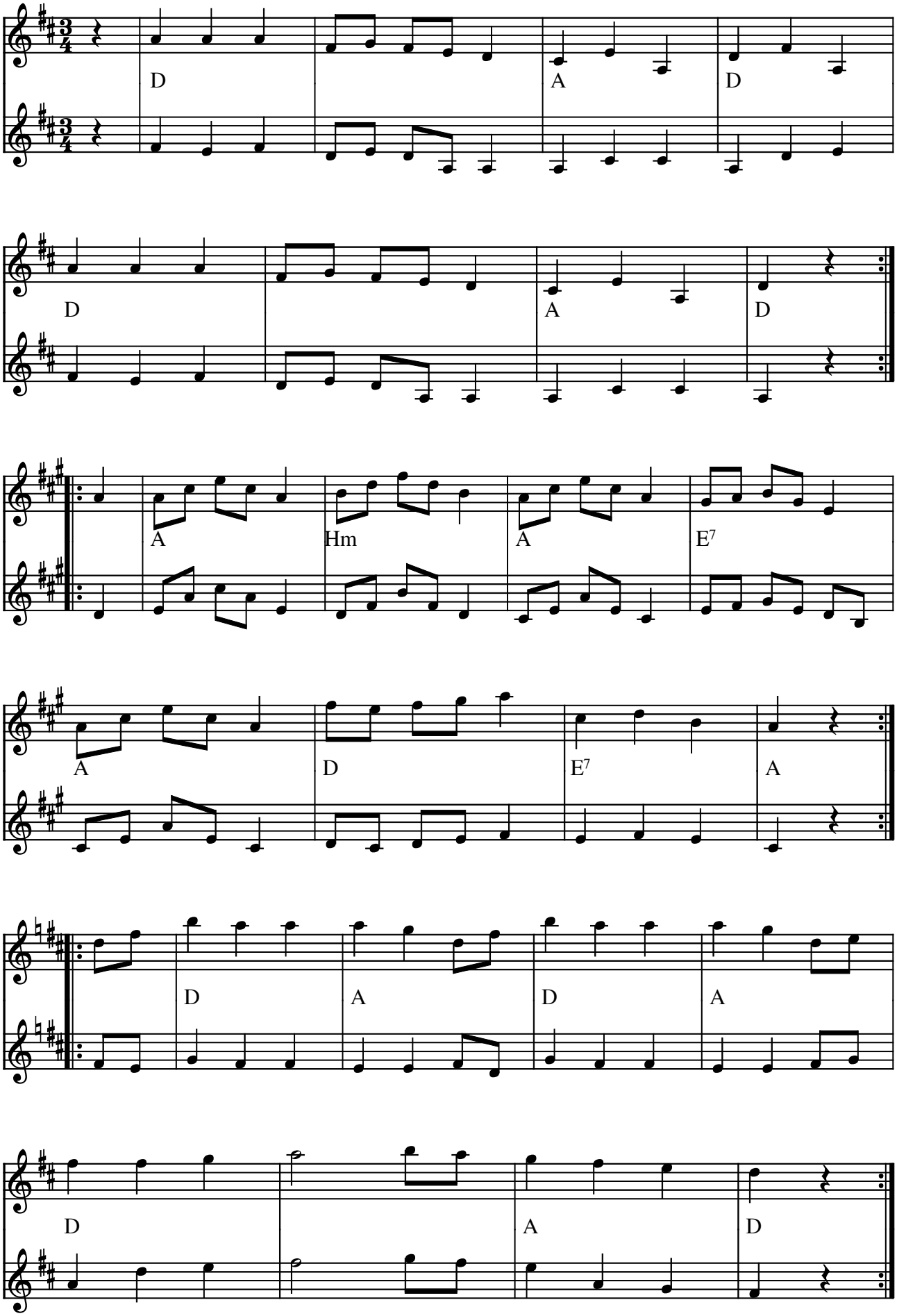

Vals 6-tur no. 55 e. Lars Frøstrup Andersen, Fur (DK)

(Node fra Folkets Hus Spillefolk: www.folketshus.dk)

Valseline

Mille Micheelsen

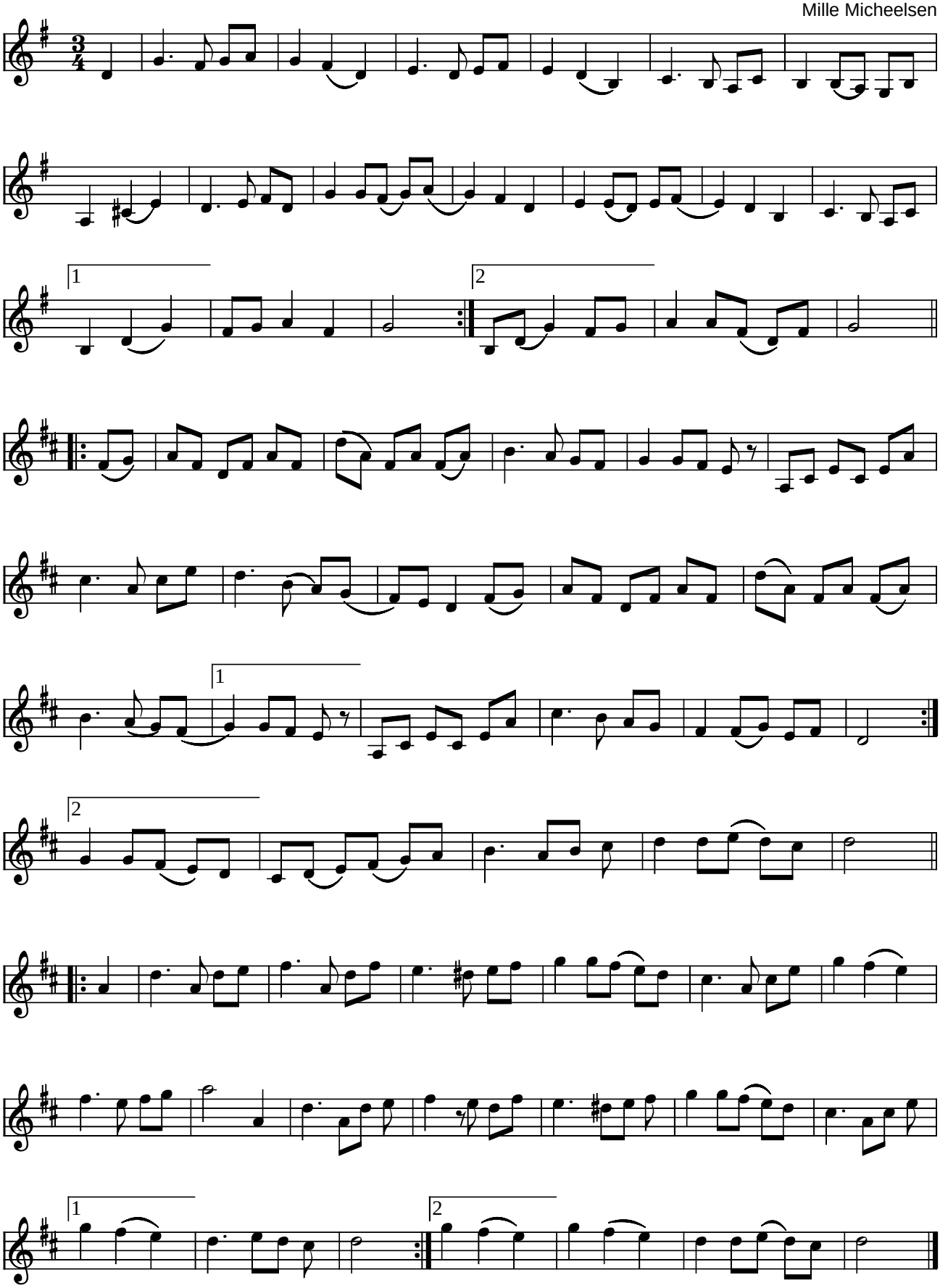

Valseline af Mille Micheelsen (DK) 2005

Denne melodi deltog i konkurrencen om Træfmelodi 2006

Kilde: Node fra komponisten
Node fra Folkets Hus Spillefolk: www.folketshus.dk (Filnavn: va-valseline, node og tekst sidst revideret 21/2-2006)

Vals-Firetur

Sydjylland

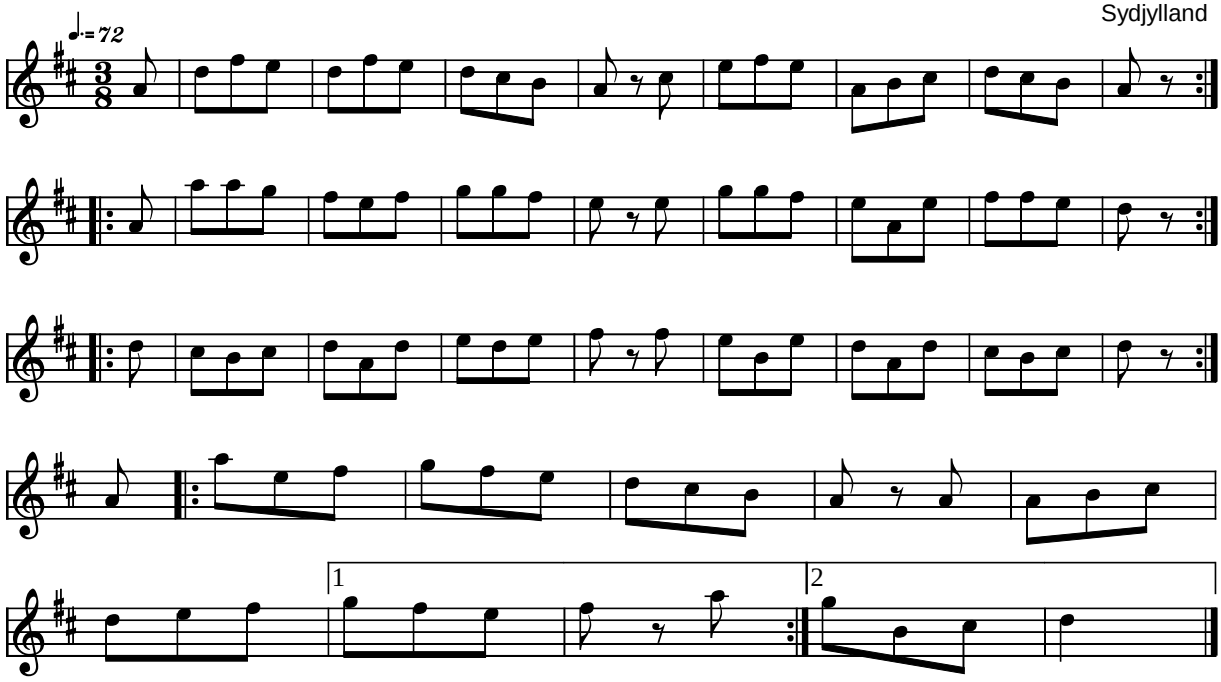

Vals-Firetur Sydjylland (DK)

Kilde: 358 Danske Folkedansemelodier (nr. 79)
Node fra Folkets Hus Spillefolk: www.folketshus.dk (Filnavn: va-valsfire, node og tekst sidst revideret 1/4-2004)

Vals fra Hillerød

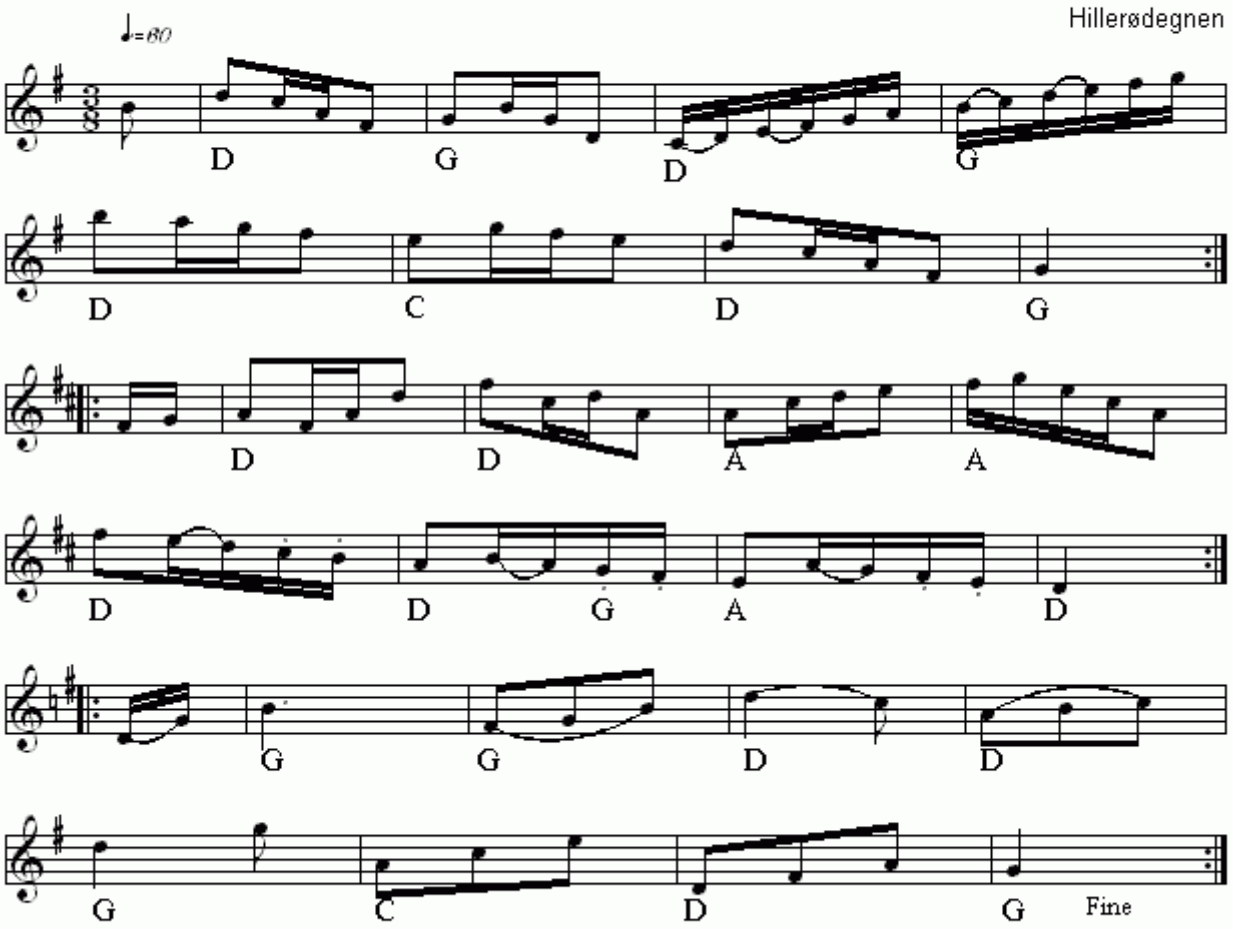

Vals fra Hillerød(DK)
Nr 667 i "358"-samlingen

Node fra Folkets Hus Spillefolk: www.folketshus.dk (Filnavn: va-valshillerzzdegnen, node sidst revideret 11/2 - 2015)

Vals fra Himmerland

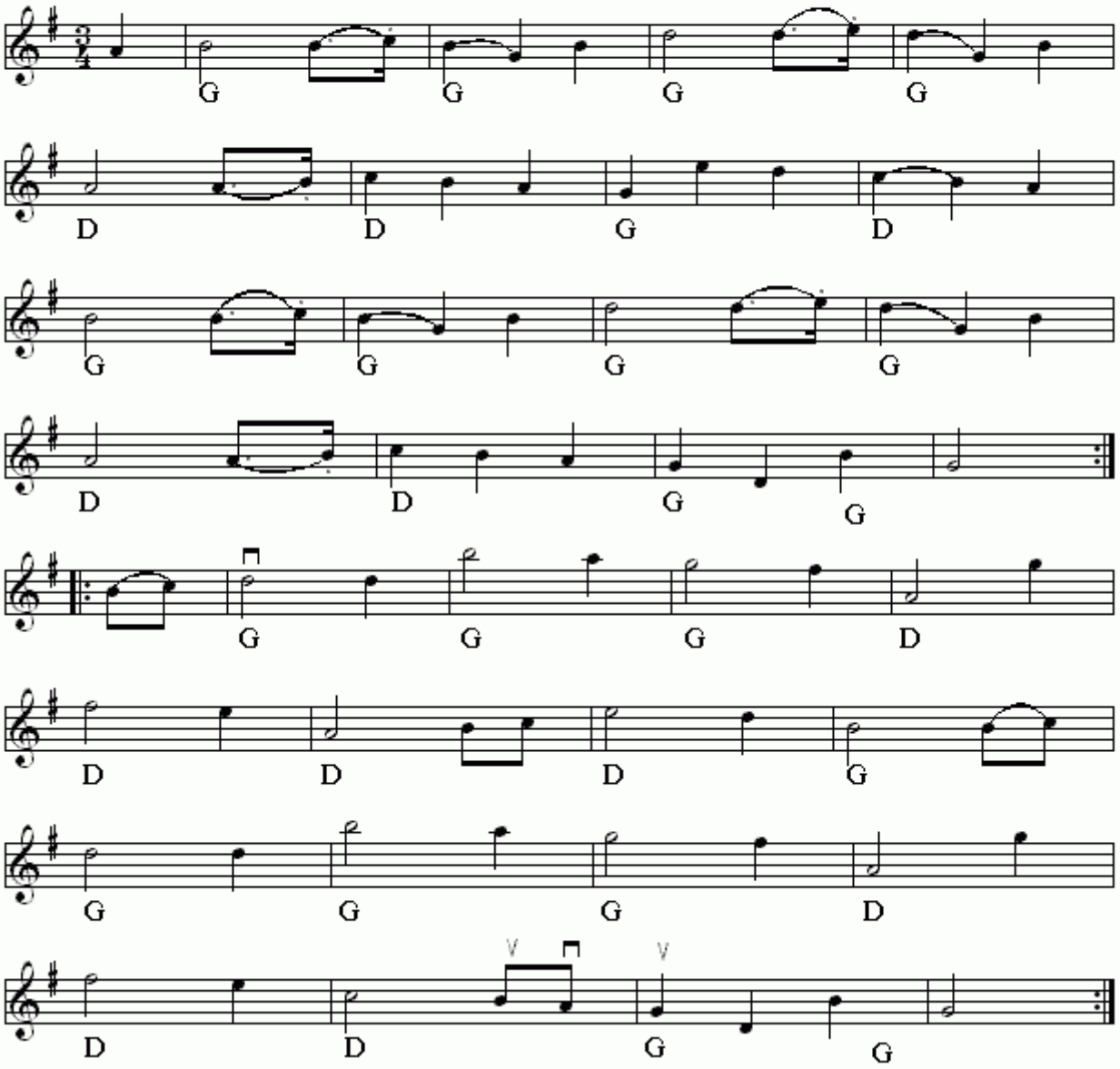

Vals fra Himmerland(DK)
Nr 664 i "358"-samlingen

Node fra Folkets Hus Spillefolk: www.folketshus.dk (Filnavn: va-valshimmerland, node sidst revideret 18/12 - 2014)

Vals fra Lejrekanten

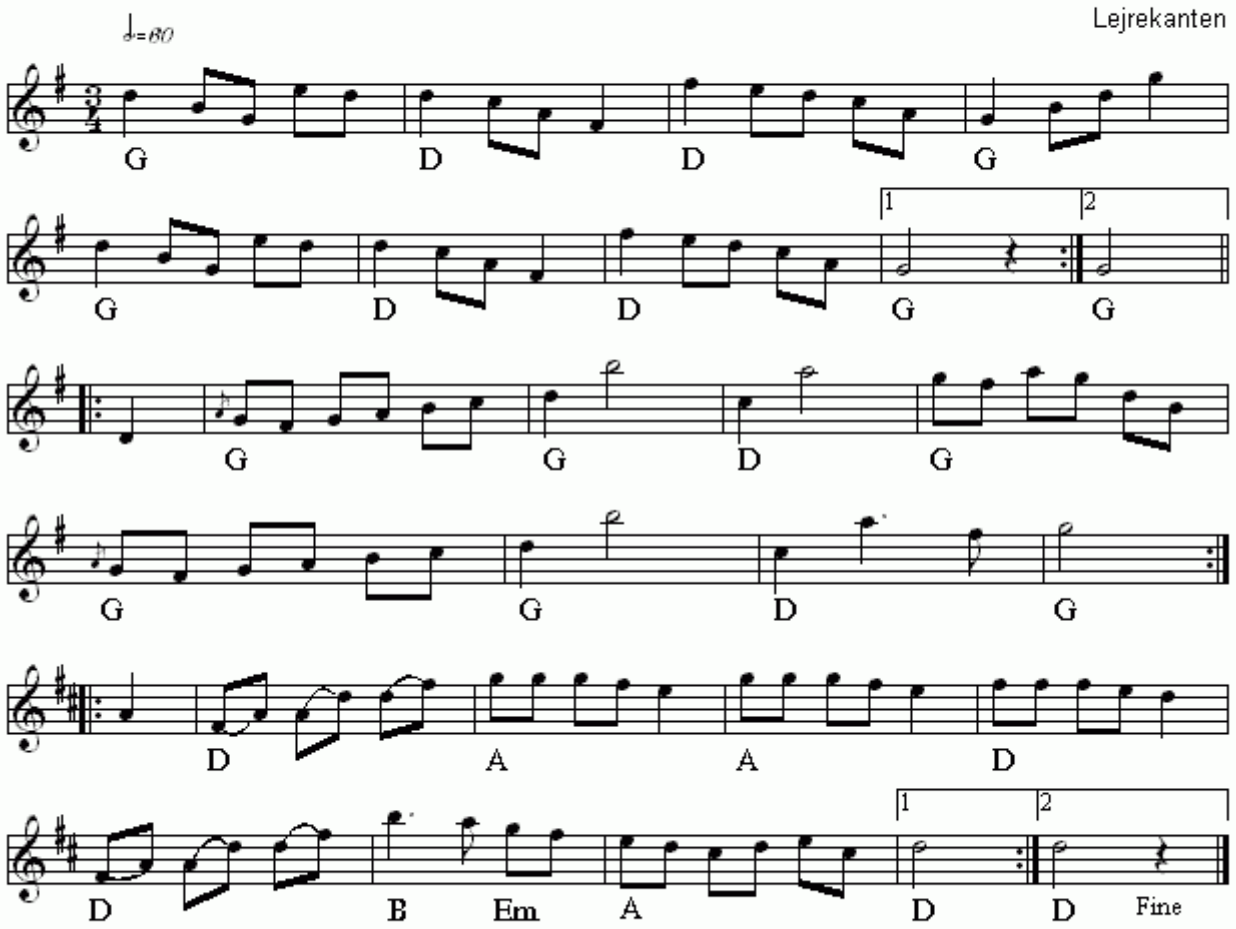

Vals fra Lejrekanten(DK)
Nr 666 i "358"-samlingen

Node fra Folkets Hus Spillefolk: www.folketshus.dk (Filnavn: va-valslejrekanten, node sidst revideret 8/1 - 2015)

Vals fra Lille Velling

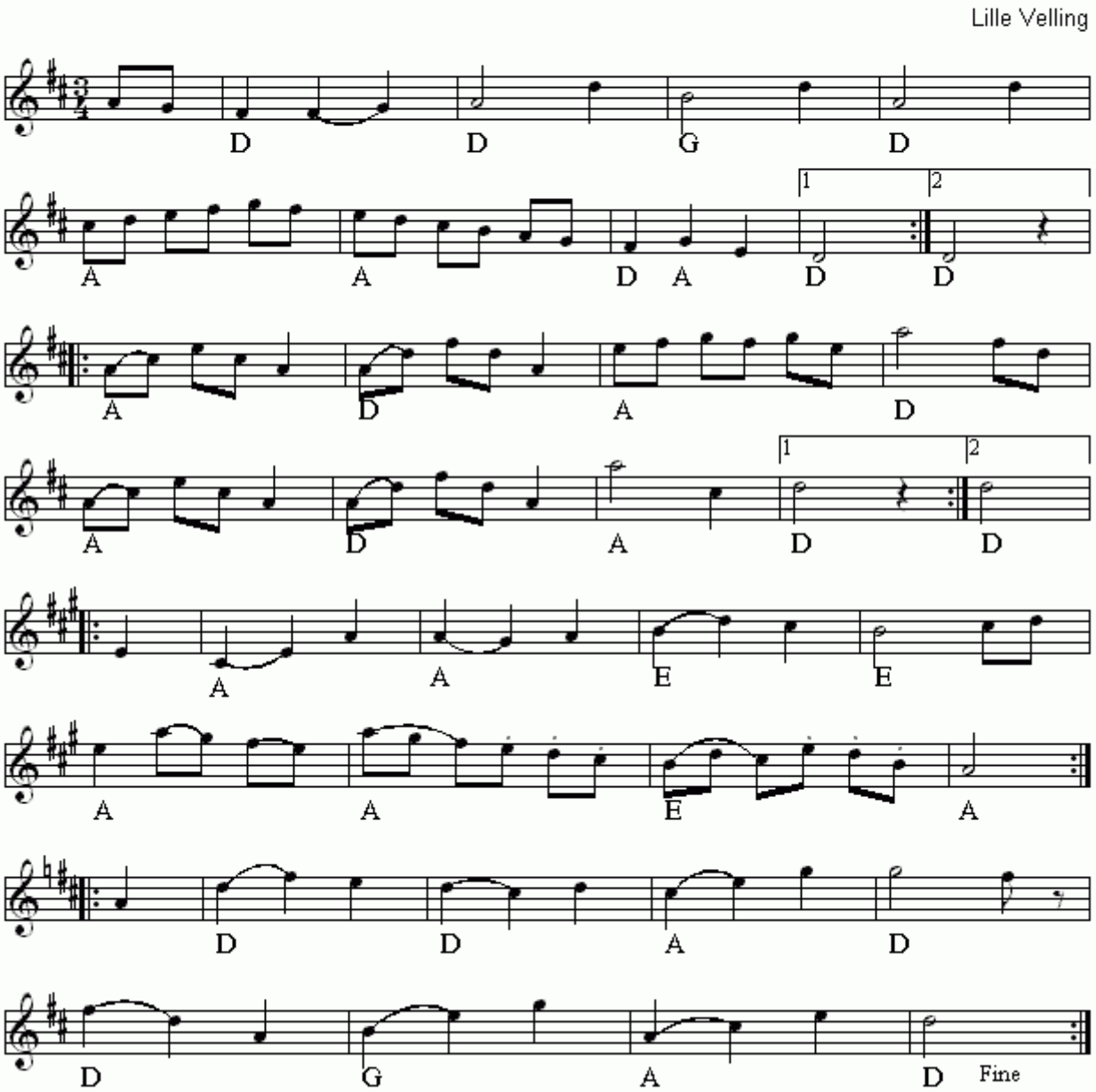

Vals fra Lille Velling(DK)
Nr 668 i "358"-samlingen

Node fra Folkets Hus Spillefolk: www.folketshus.dk (Filnavn: va-valslillevelling, node sidst revideret 8/1 - 2015)

Vals, Sv. Jørgensens

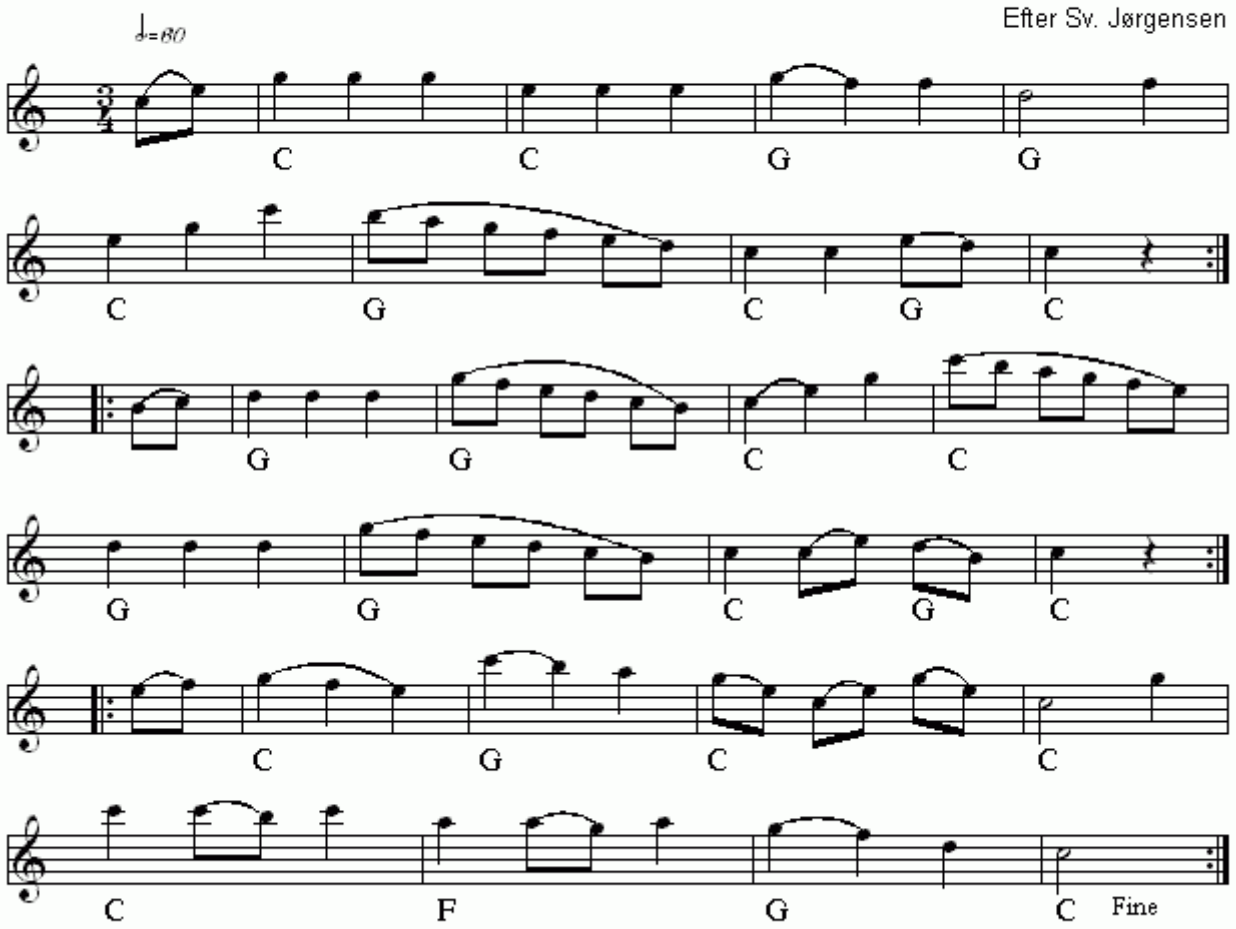

Vals, Sv. Jørgensens(DK)
Nr 674 i "358"-samlingen

Node fra Folkets Hus Spillefolk: www.folketshus.dk (Filnavn: va-valssvjzzrgensens, node sidst revideret 27/1 - 2015)

Vals fra Vårø

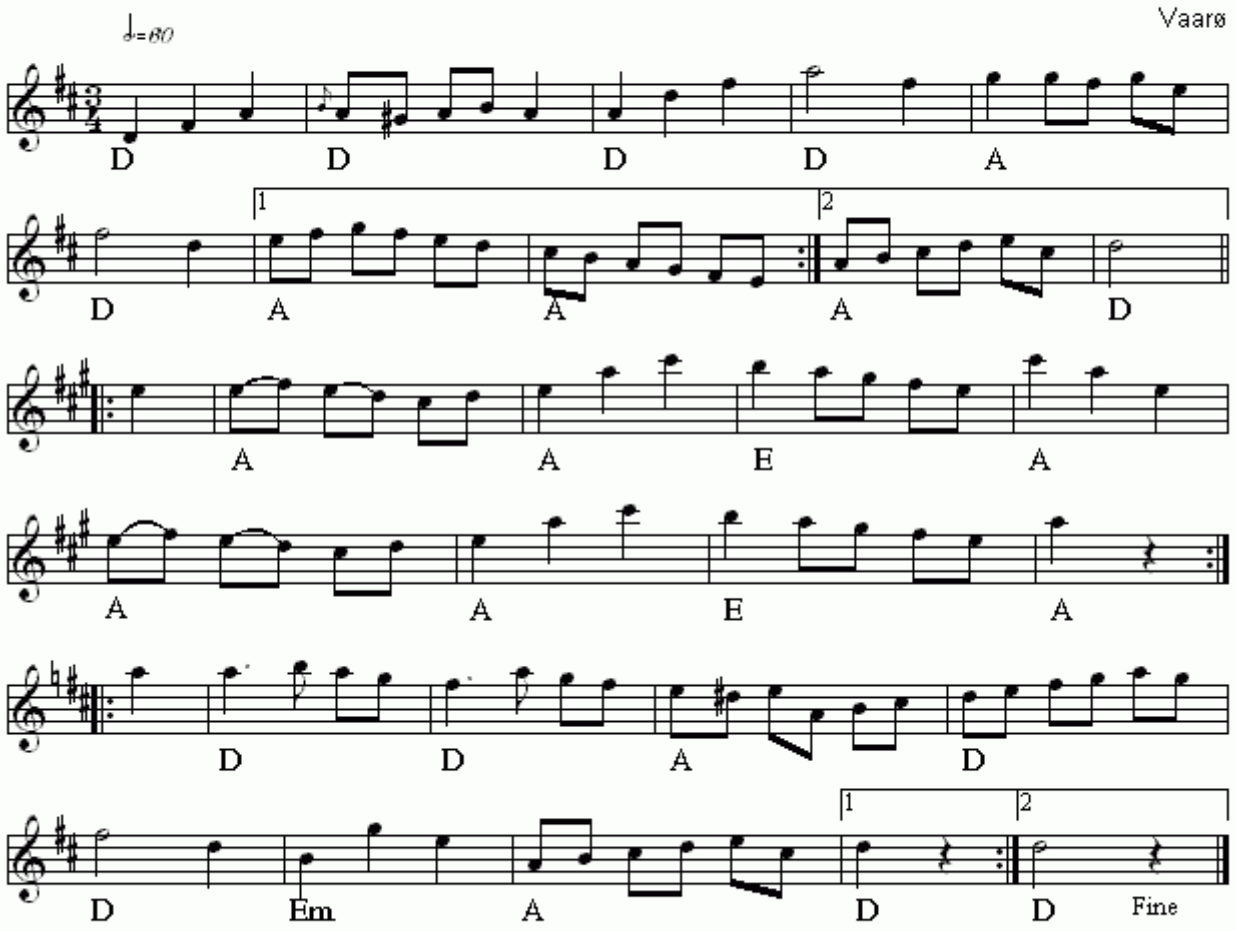

Vals fra Vårø(DK)
Nr 665 i "358"-samlingen

Node fra Folkets Hus Spillefolk: www.folketshus.dk (Filnavn: va-valsvaarzz, node sidst revideret 1/2 - 2015)

Vals fra Vemmenæs

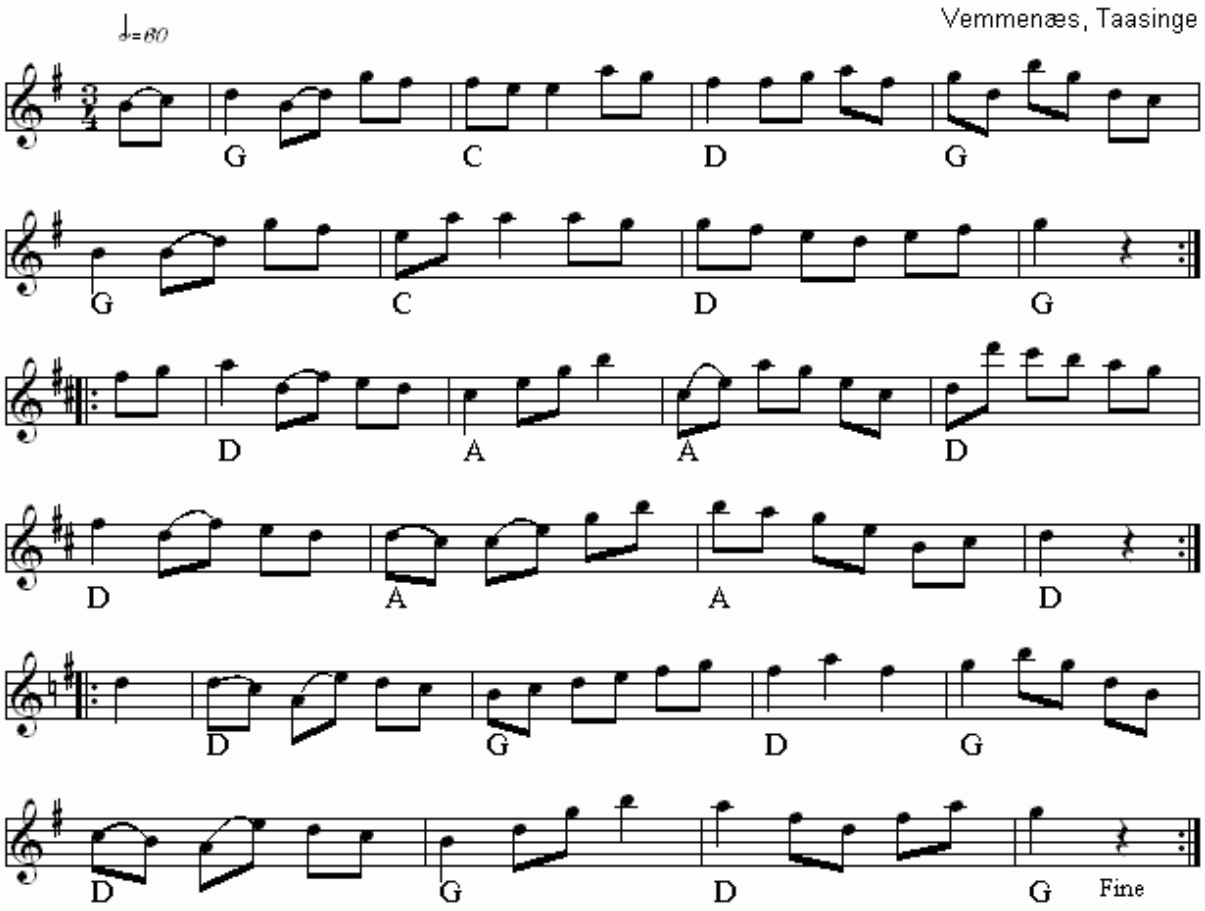

Vals fra Vestegnen I

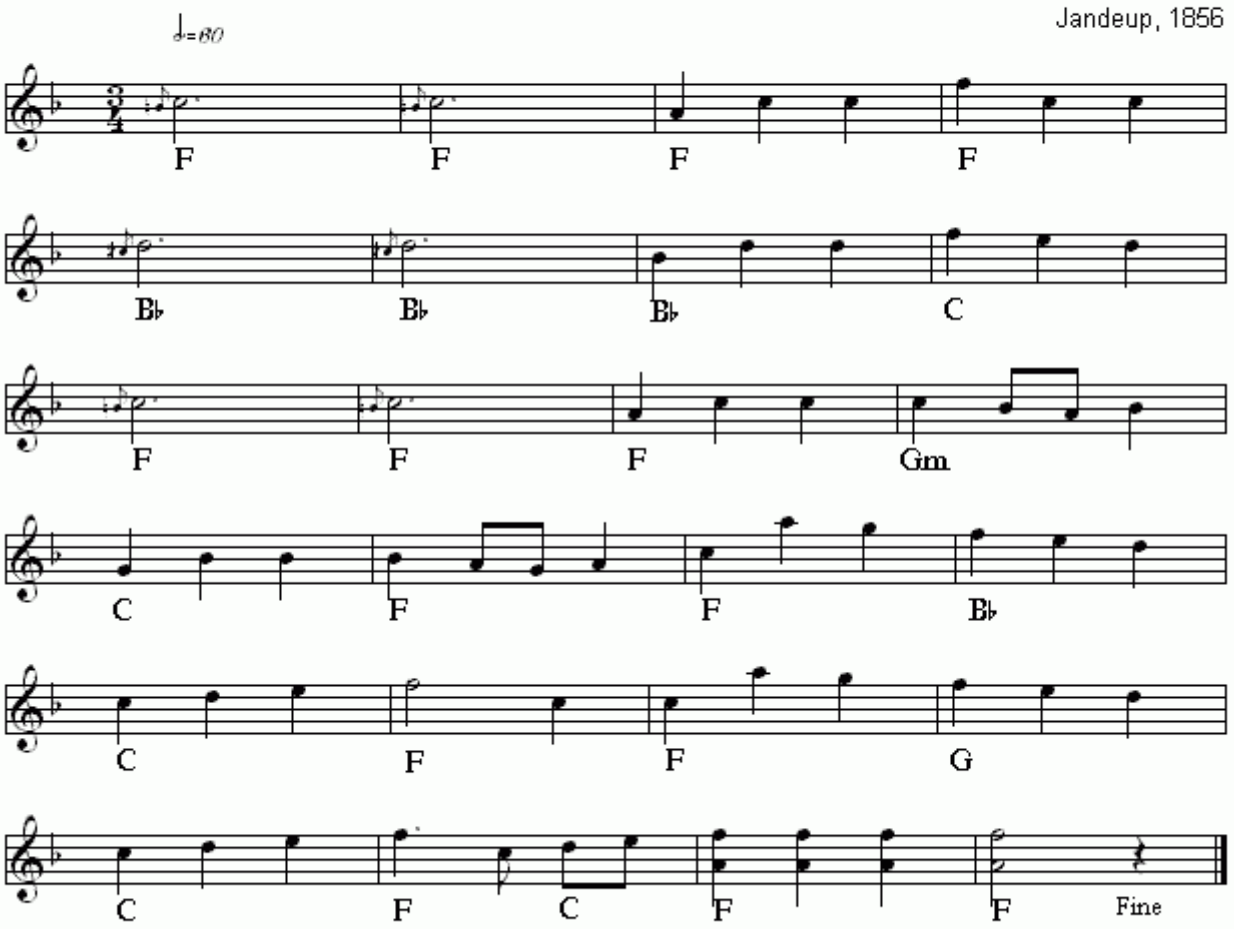

Vals fra Vestegnen I(DK)
Nr 620 i "358"-samlingen

Node fra Folkets Hus Spillefolk: www.folketshus.dk (Filnavn: va-valsvesteregnen, node sidst revideret 18/1 - 2015)

Vals fra Vestegnen II

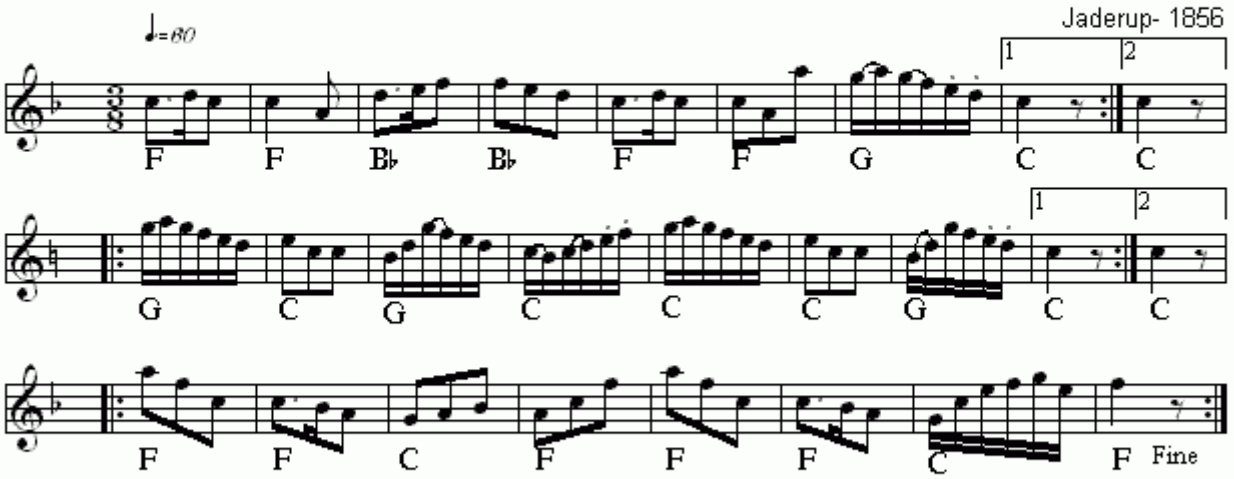

Vals fra Vestegnen II(DK)
Nr 621 i "358"-samlingen

Node fra Folkets Hus Spillefolk: www.folketshus.dk (Filnavn: va-valsvesteregnen2, node sidst revideret 18/12 - 2014)

Valz fra Tåsinge

Musiker Poulsens nodebog, Taasinge

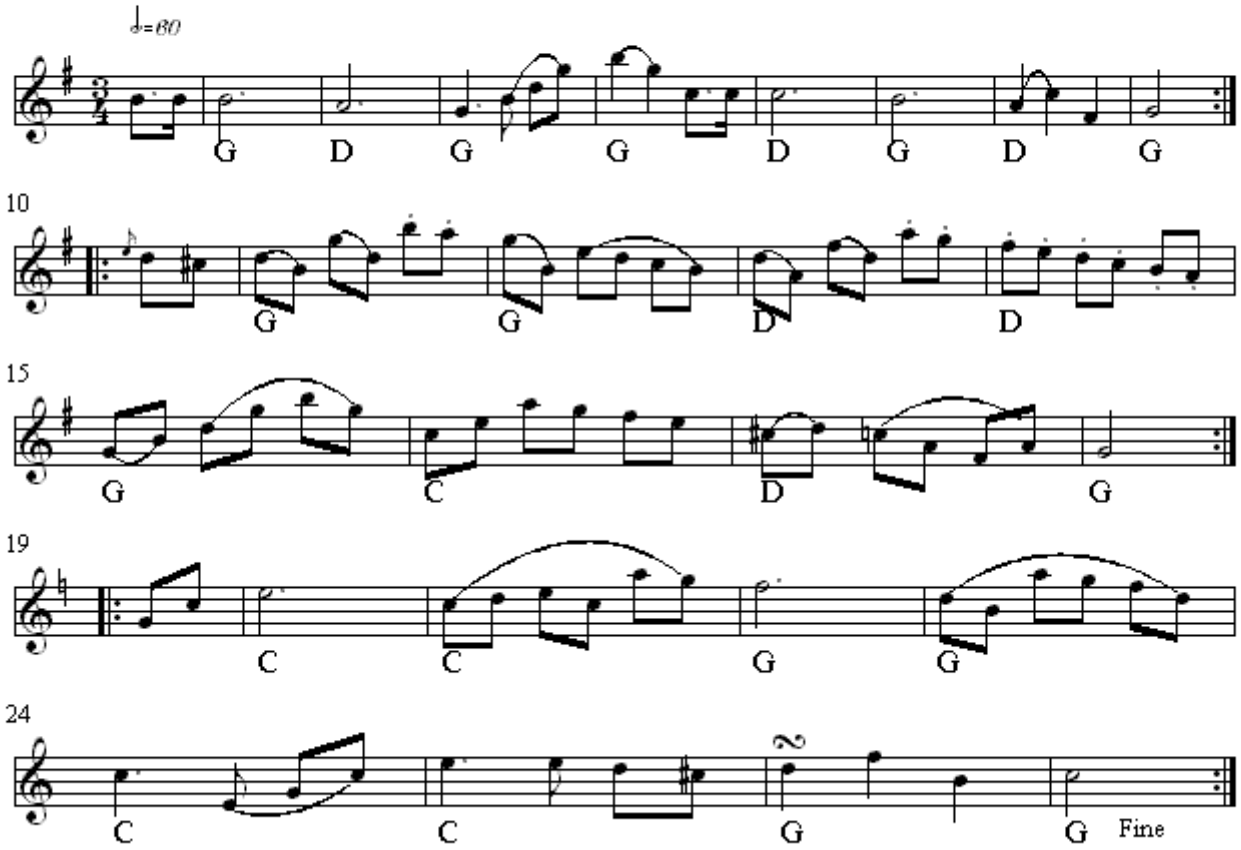

Valz fra Tåsinge(DK)
Nr 675 i "358"-samlingen

Node fra Folkets Hus Spillefolk: www.folketshus.dk (Filnavn: va-valztzzzsinge, node sidst revideret 28/12 - 2014)

Vand på møllen

vals

Rie Jensen

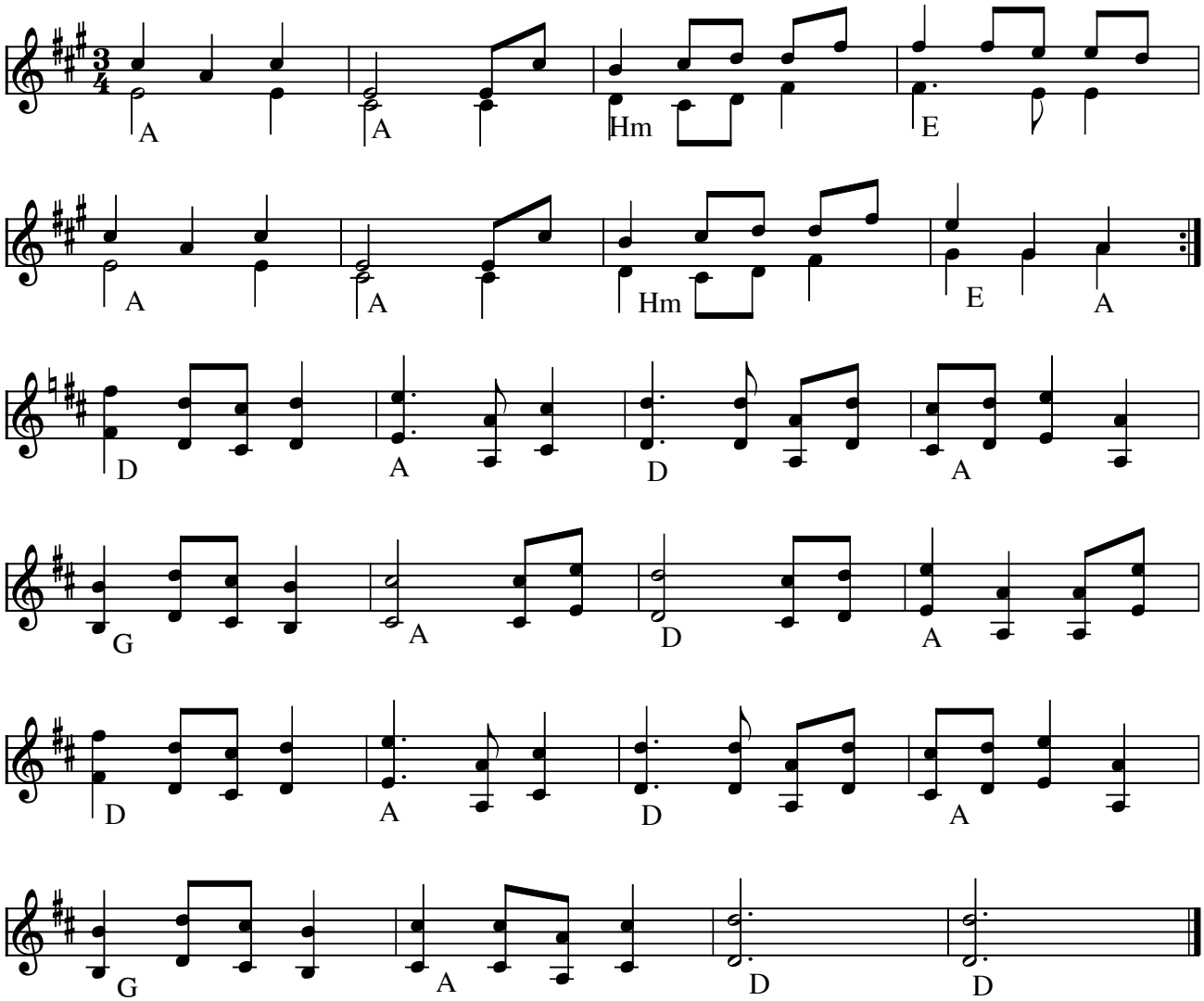

Vand på møllen (vals) af Rie Jensen (DK)

Denne melodi deltog i konkurrencen om Træfmelodi 2006

Kilde: Node fra komponisten
Node fra Folkets Hus Spillefolk: www.folketshus.dk (Filnavn: va-vandpzzz, node og tekst sidst revideret 5/2-2006)

Vals fra Varmø

Janet Vahl

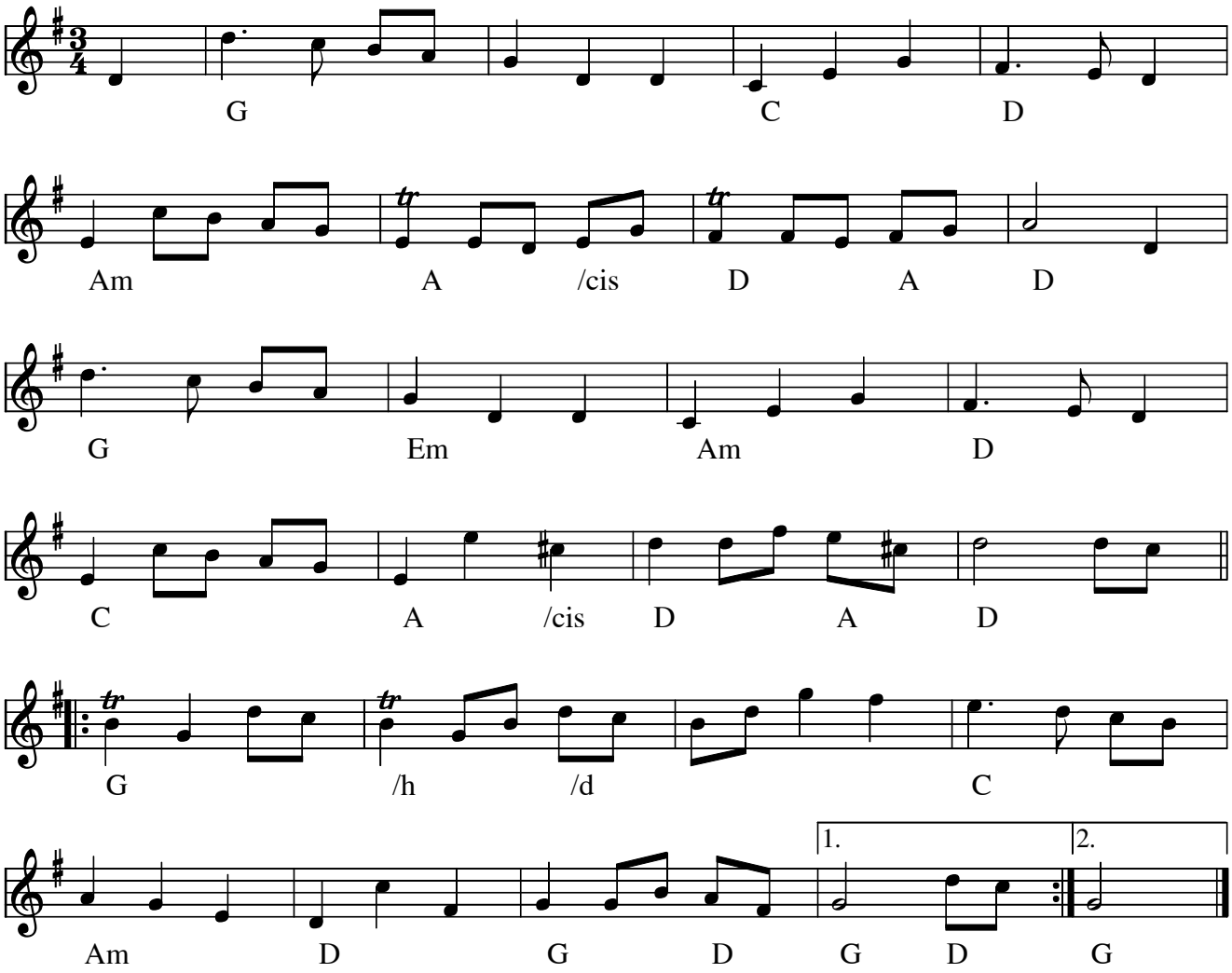

Vals fra Varmø (DK) af Janet Vahl 2001

Denne melodi løb af sejren som Træfmelodi 2002

Node fra Folkets Hus Spillefolk: www.spillefolk.dk (Filnavn: va-varmzz, Lavet 25/4-2005 og sidst revideret 2/11-2016)

Vejledalsvalsen

Frederik Iversen

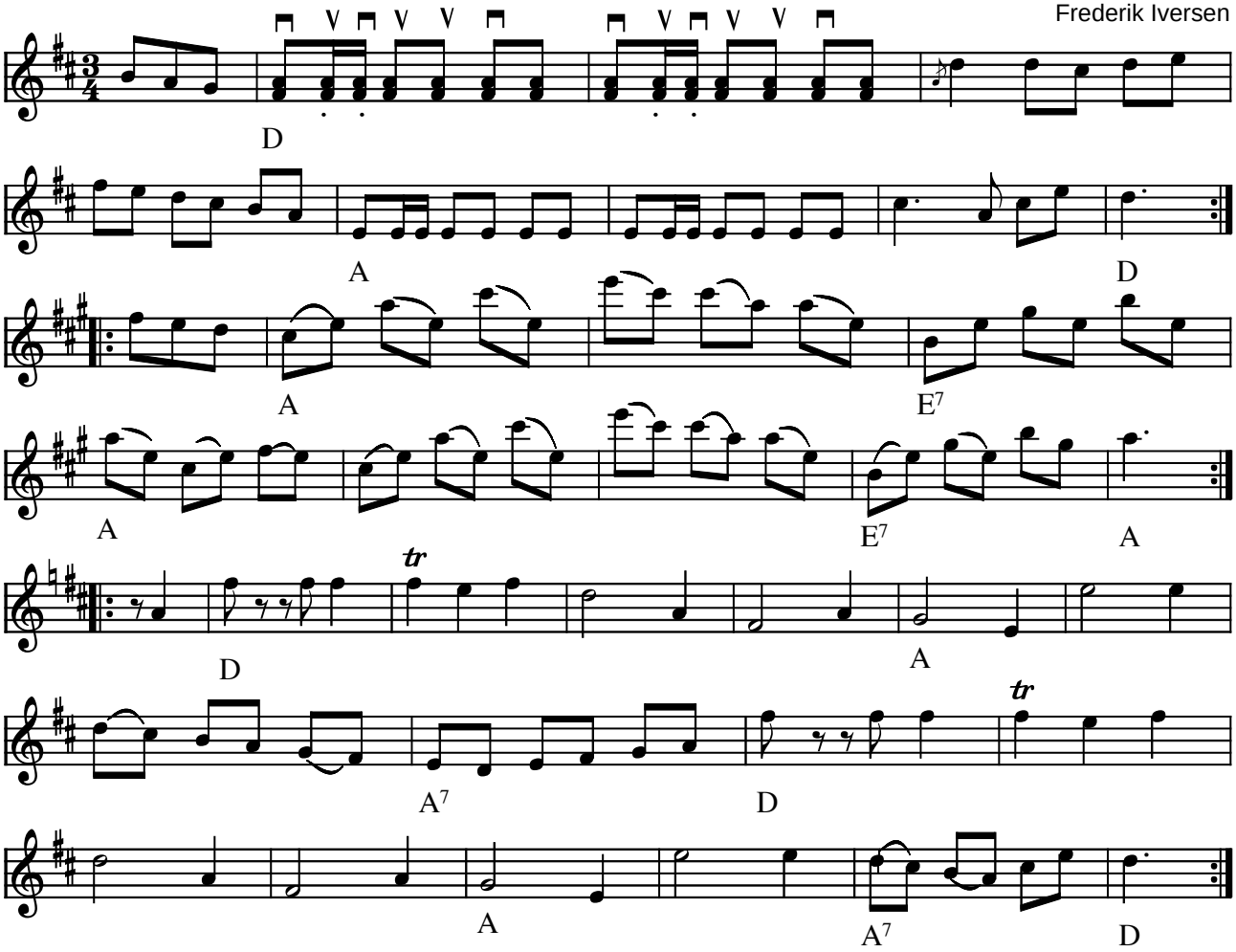

Vejledalsvalsen af Frederik Iversen (DK)

(Node fra Folkets Hus Spillefolk: www.folketshus.dk)

Vesterbo-Kontra

Herning

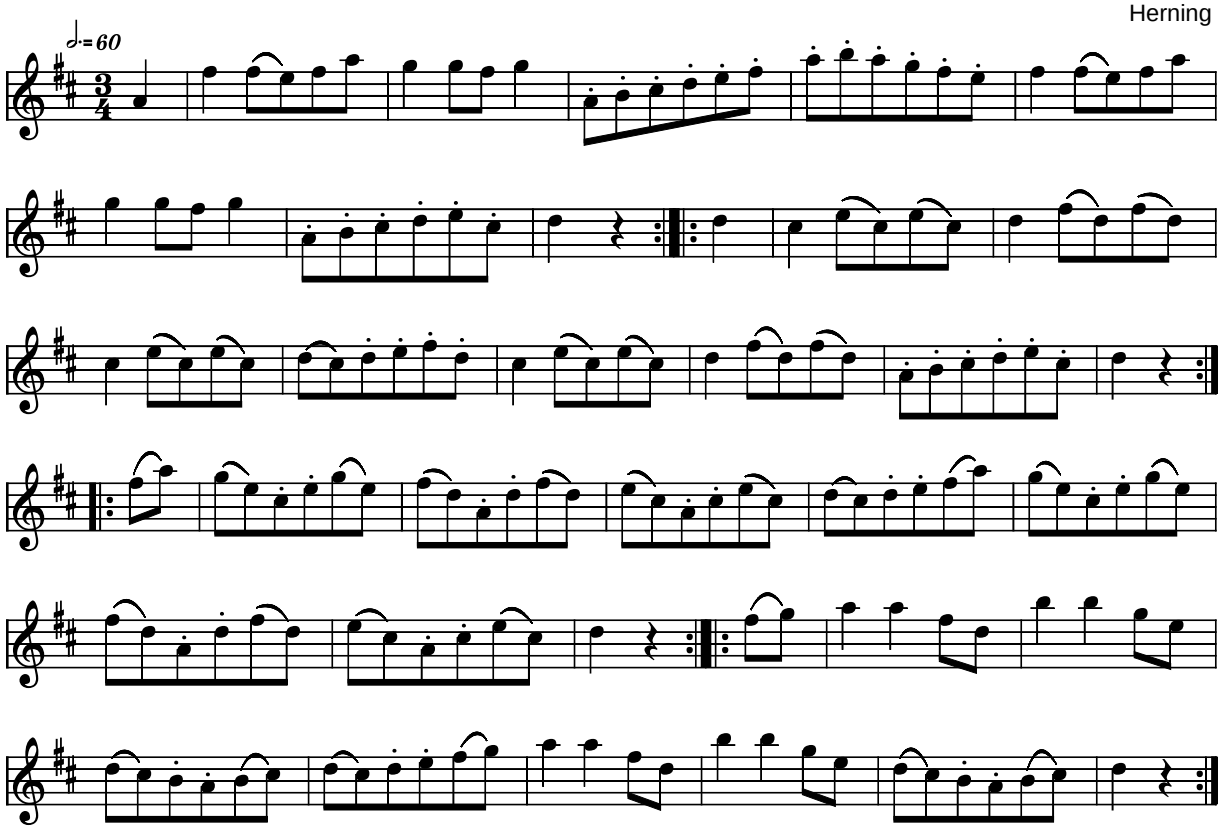

Vesterbo-Kontra Herning (DK)

Kilde: 358 Danske Folkedansemelodier (nr. 71)
Node fra Folkets Hus Spillefolk: www.folketshus.dk (Filnavn: va-vesterbo, node og tekst sidst revideret 23/3-2004)

Viksta-Lasses vals

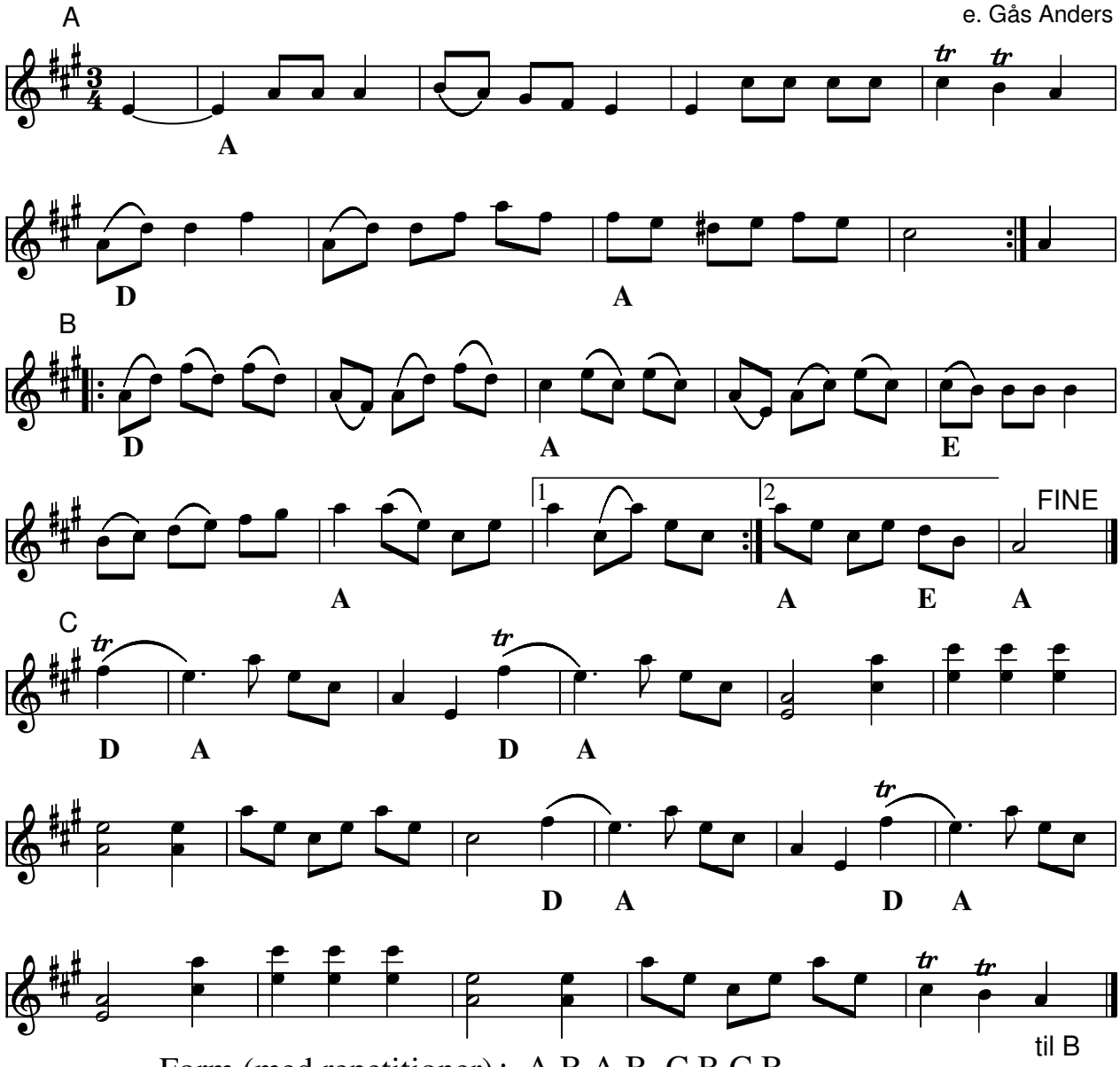

Form (med repetitioner): A B A B C B C B

Viksta-Lasses vals (S)

Viksta-Lasse (1897-1983) var fiolspelman från Eklunda i Viksta socken.

- MC: Falu Spelmanslag 1991

Node fra Folkets Hus Spillefolk: www.spillefolk.dk (Filnavn: va-viksta, node sidst revideret 8/11-2012)

Vise fra Vilhelmina

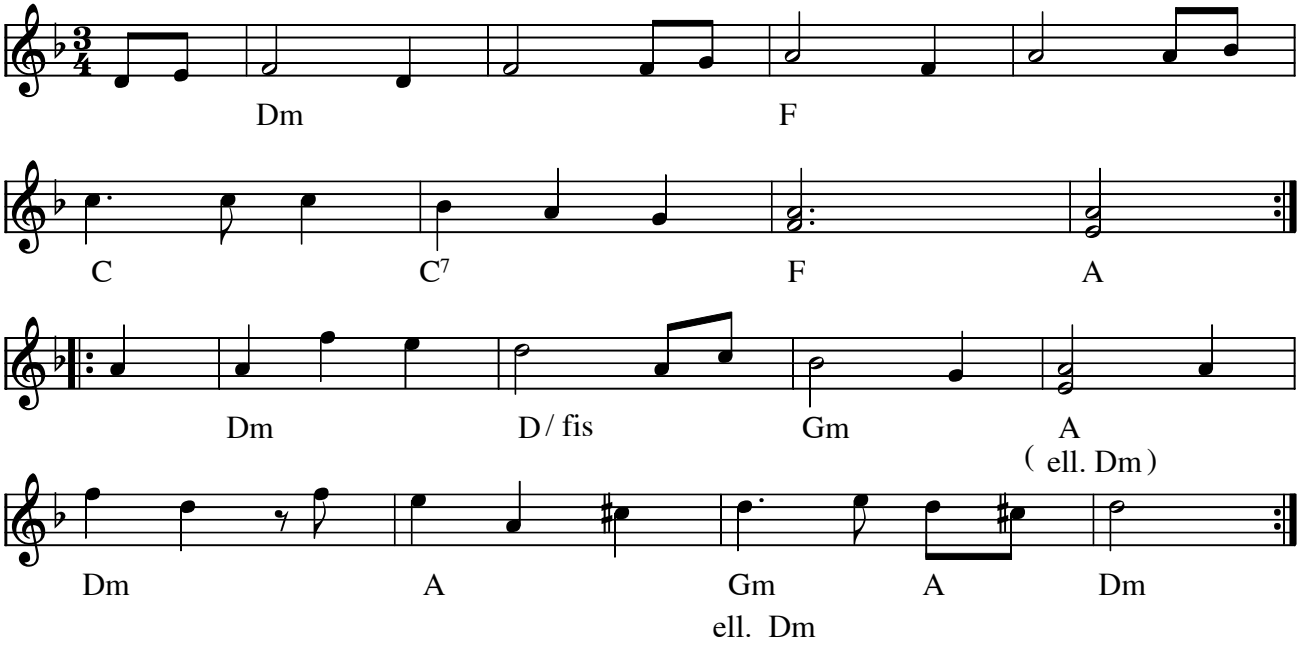

Vise fra Vilhelmina (vals) (S) (med akkorder af Henning Lund)

Indspillet på:

- LP: Burträskar'a – Före den store flyttningen (1981)

Kallas på Burträskar'as skiva för Visa från Vilhelmina och sägs vara efter Klara Nordin som sjöng om Liljan och örnen. Visan handlar om spritens fördärv och trons saliggörande.

Node fra Folkets Hus Spillefolk: www.folketshus.dk (Filnavn: va-vilhelm, node sidst revideret 6/11-2014)

Vintervals

af Jo Asgeir Lie

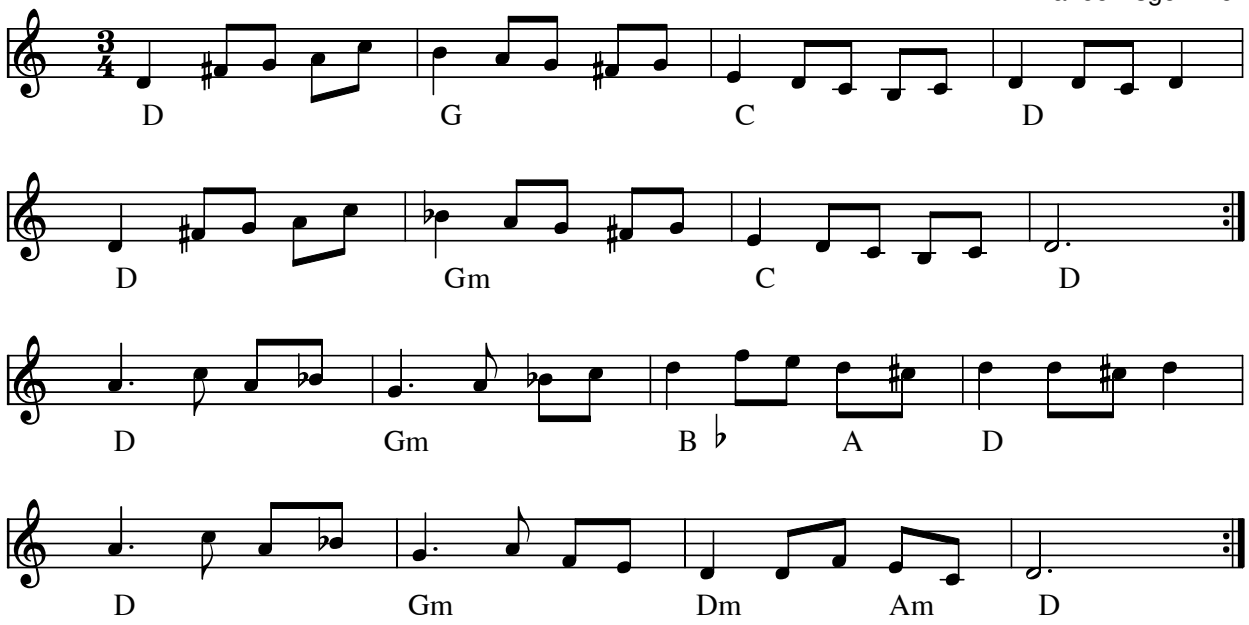

Vintervals (N) af Jo Asgeir Lie

Udlært på Vrå Højskole 2011 af Jo Asgeir Lie

Node fra Folkets Hus Spillefolk: www.spillefolk.dk (Filnavn: va-vinte, node sidst revideret 11/8-2011)

Vintergække-valsen

Chr. Peter Larsen, Løgstør

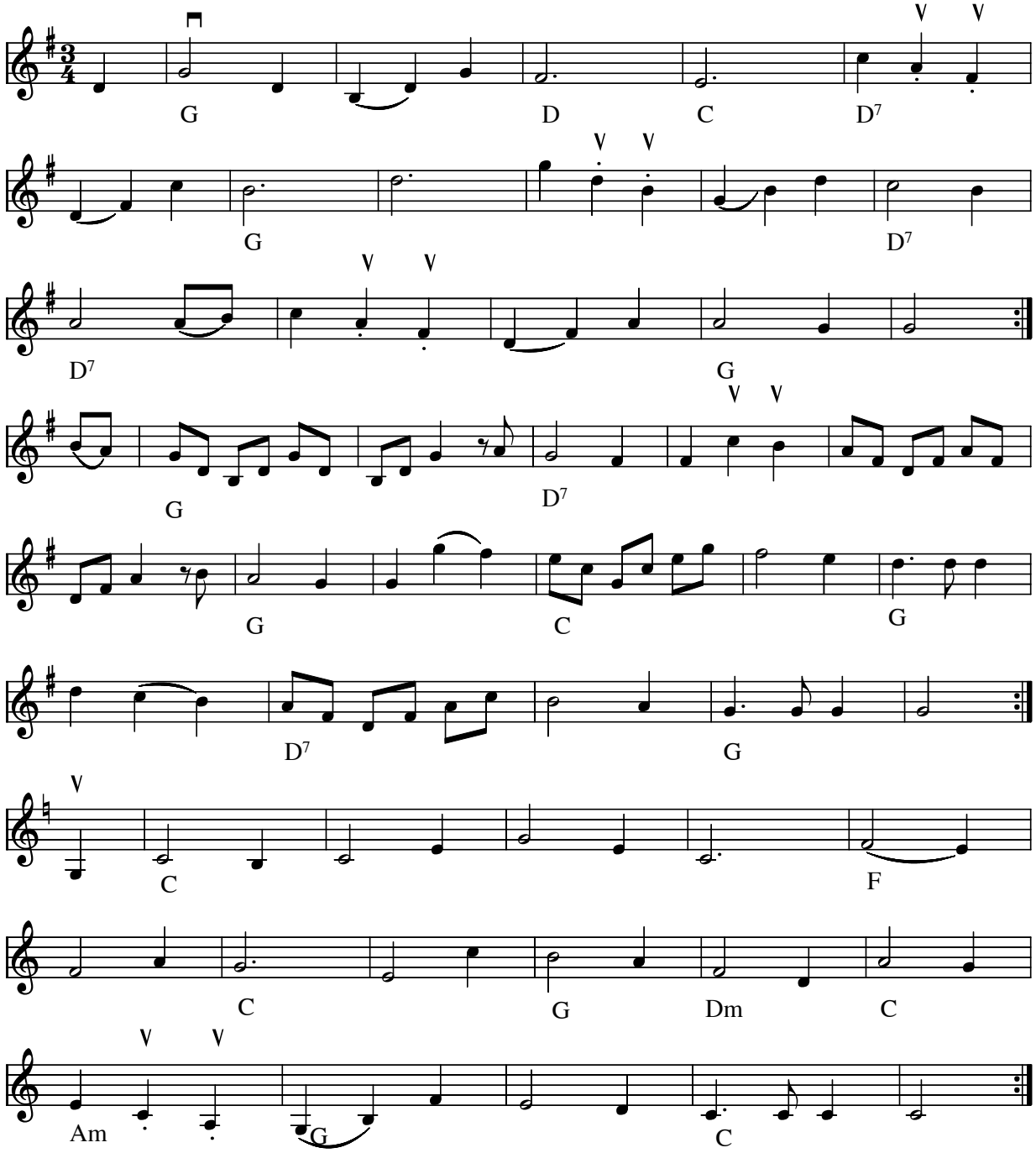

Vintergække-valsen (DK) af Chr. Peter Larsen

Node fra Folkets Hus Spillefolk: www.spillefolk.dk (Filnavn: va-vinterg, node sidst revideret 21/11-2010)

Vintergækken

vals

Finland

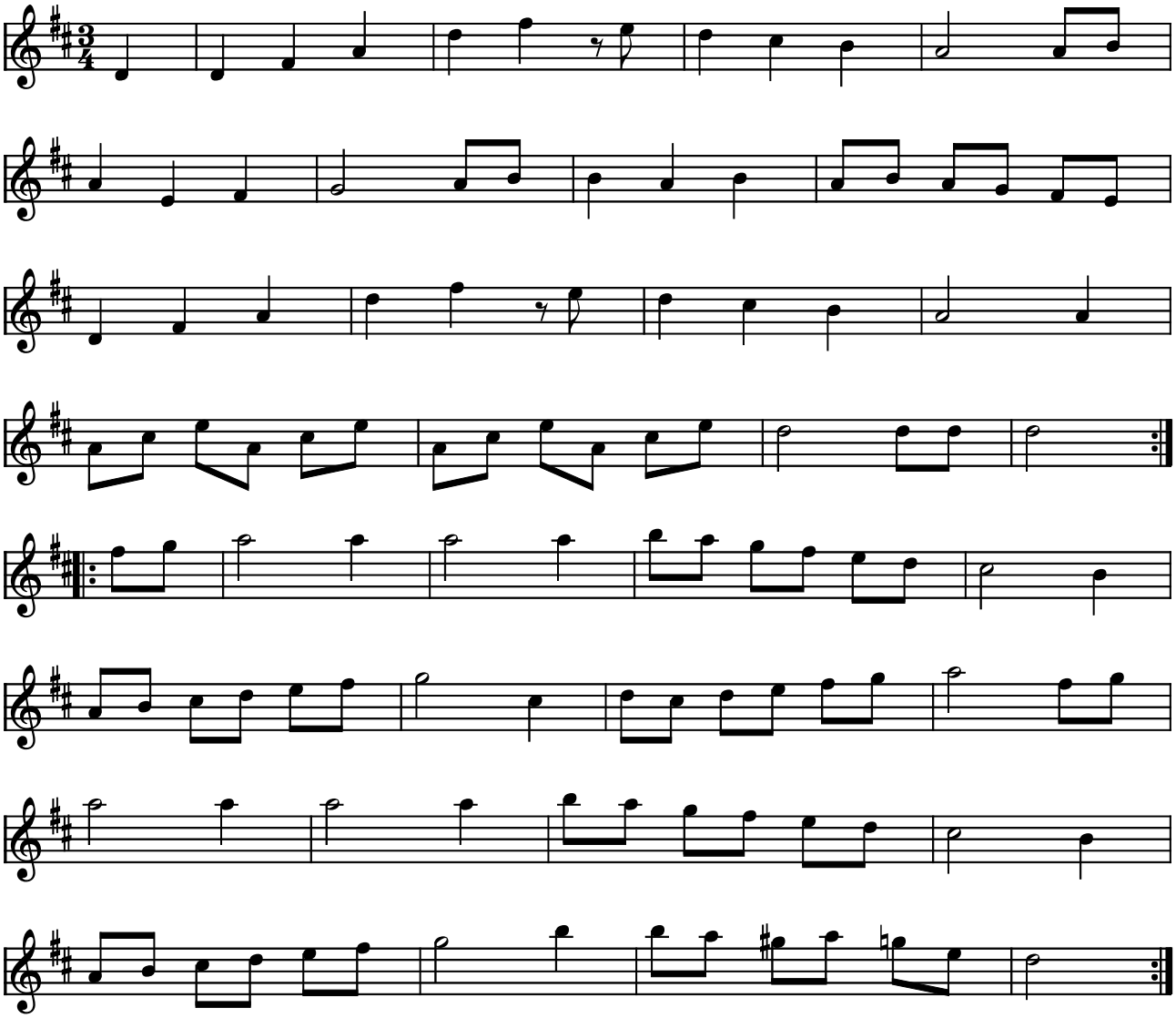

Vintergækken (vals) (SF)

Se også "Eriksmåla Marknadsvals"

Kilde: Allan har den bl.a. fra en nodebog fra 20'erne
Node fra Folkets Hus Spillefolk: www.folketshus.dk (Filnavn: va-vintergzzk, node og tekst sidst revideret 17/2-2003)

Vi ses

vals af Rie Jensen 1999

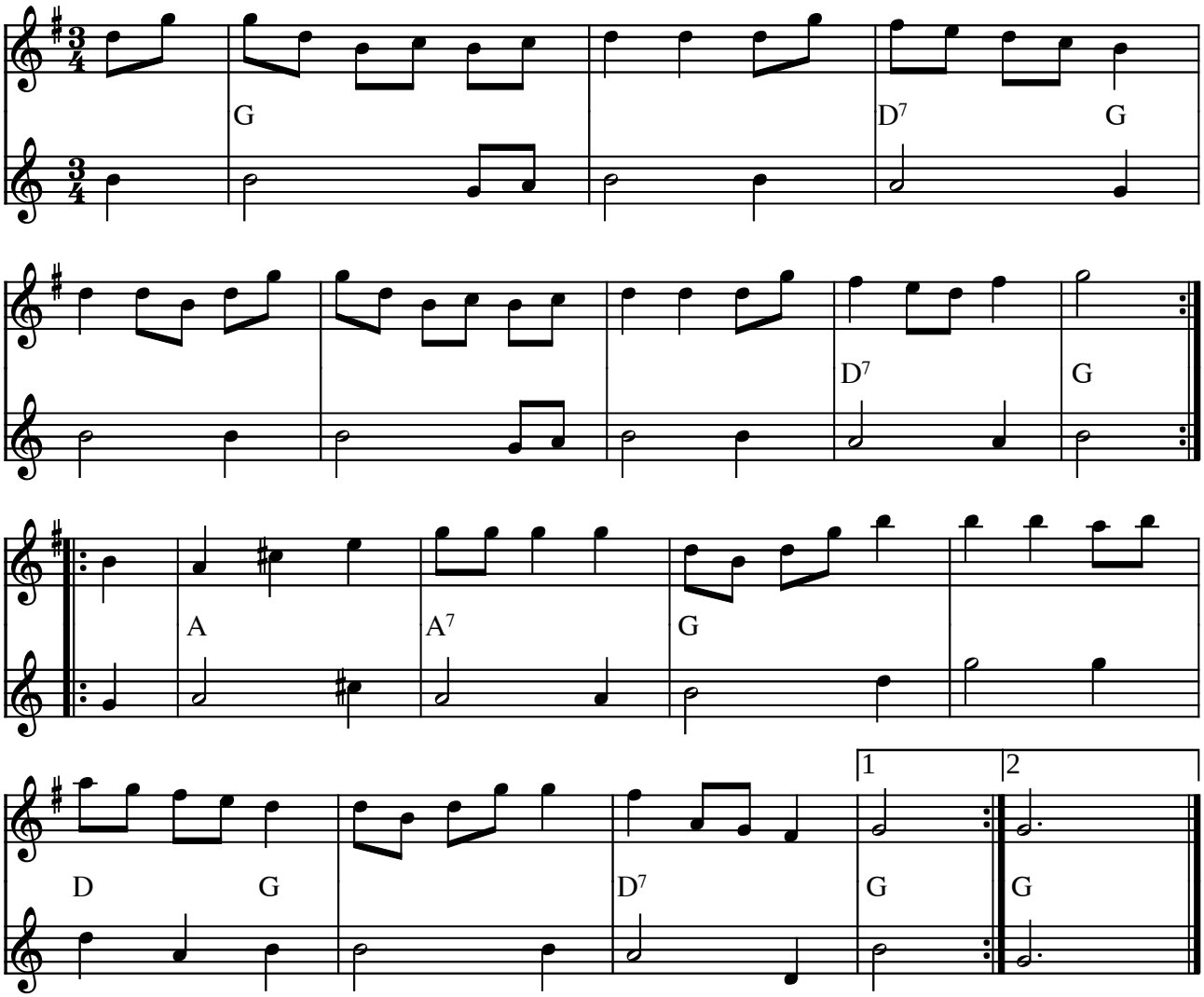

Vi ses (vals) af Rie Jensen (DK) 1999

Denne melodi deltog i konkurencen om Træfmelodi 1999

(Node fra Folkets Hus Spillefolk: www.folketshus.dk)

Vals Till Vivi

Billy Gezon

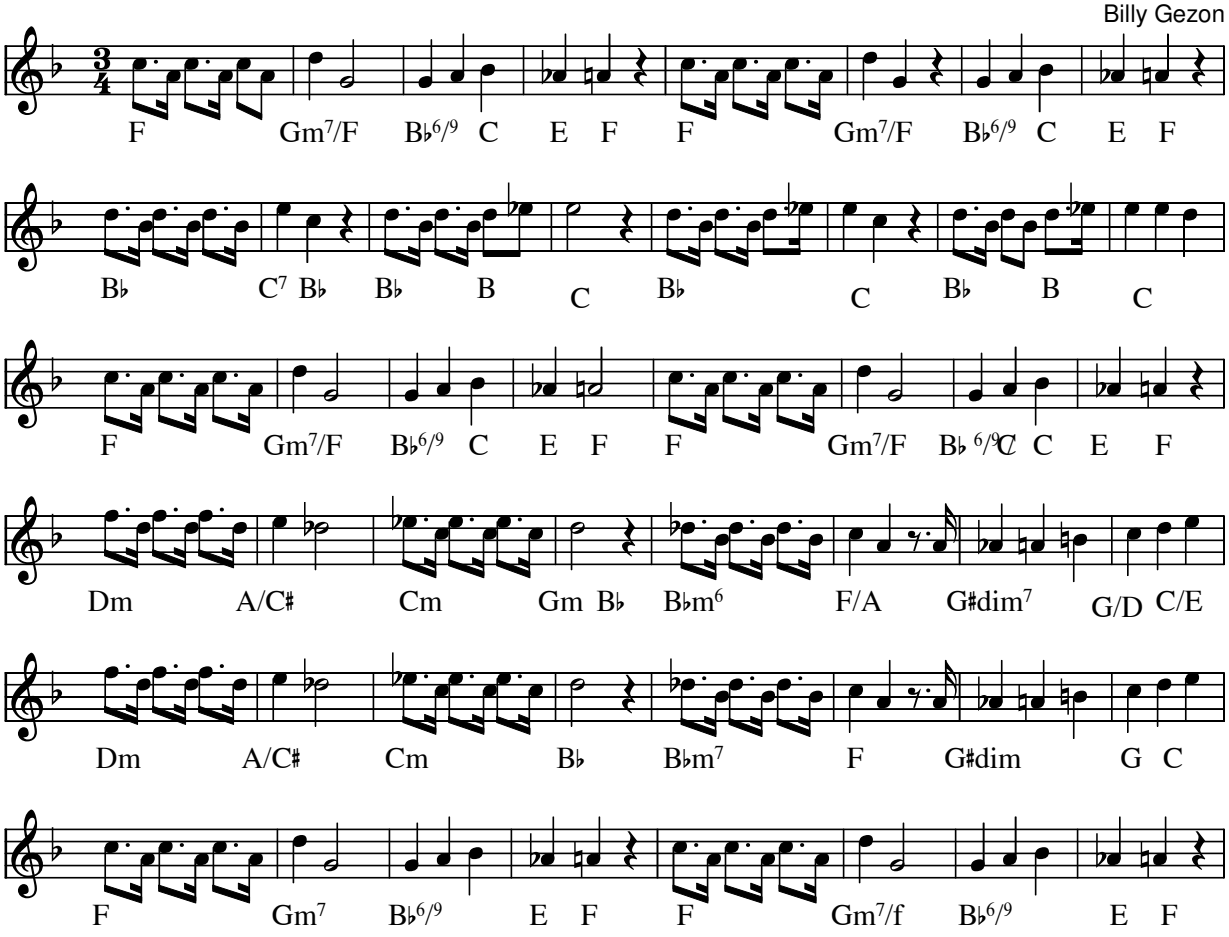

Vals Till Vivi (S)
Årstal: 2005
Komponist: Billy Gezon

Denne melodi deltog i konkurrencen om Træfmelodi 2006

Kilde: Node fra komponisten
Node fra Folkets Hus Spillefolk: www.folketshus.dk (Filnavn: va-vivi, node sidst revideret 22/2-2006)

Vossavalsen

Norge

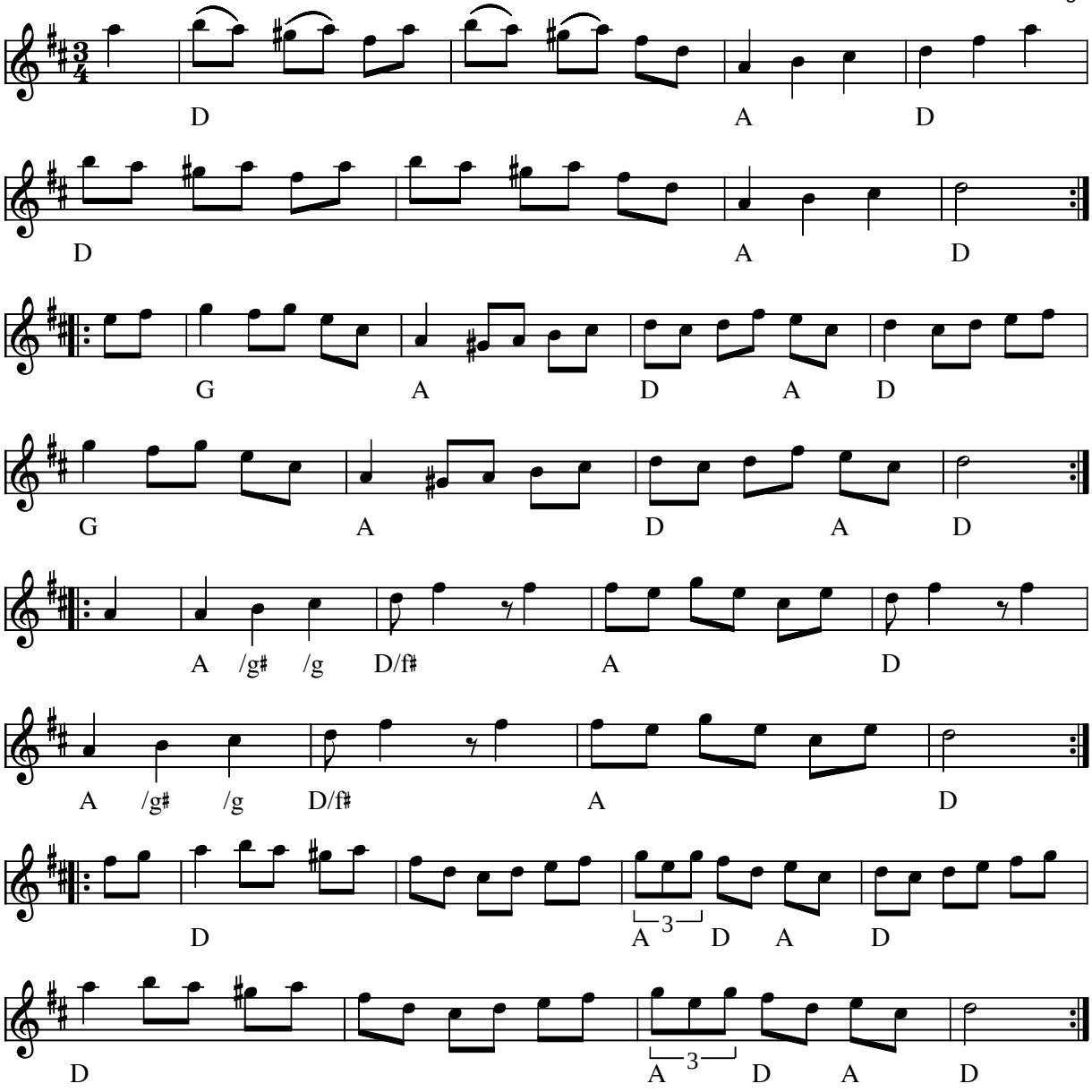

Vossavalsen (N)

Indspillet på:

- CD: "Sigbjørn Bernhoft Osa" BKCD 1 (1990)

Kilde: Hennings noder
Node fra Folkets Hus Spillefolk: www.folketshus.dk (Filnavn: va-vossa, node og tekst sidst revideret 18/1-2004)

Den vægelsindede

(Fredes vals)

Frede Nielsen

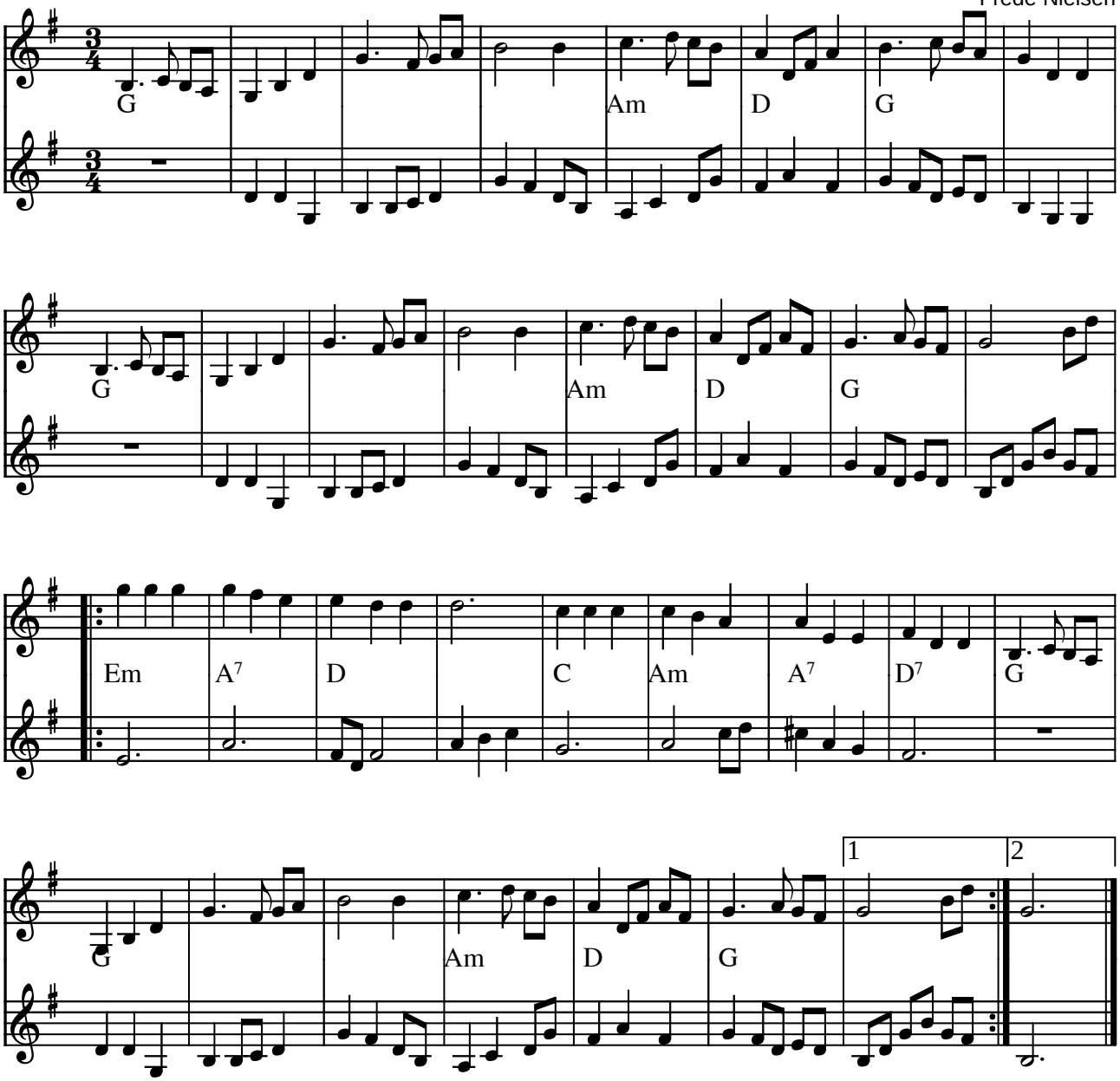

Den vægelsindede (Fredes vals) af Frede Nielsen (DK)

Frede skriver:
"Den Vægelsindede" er egentlig en Bryllups vals. En af mine venner havde besluttet sig til at blive gift og spurgte mig om jeg kunne komponere en vals. Jeg svarede ham at jeg kunne da prøve.
Samme periode var Gerd og jeg så heldige at vi fik et ophold i en hel uge i et sommerhus ved Marielyst på Falster. Vi gik lange ture ved stranden og var helt os selv - kun Gerd og mig. Jeg blev ganske nyforelsket og derfor spillede jeg en vals, som Gerd straks skrev ned. I begyndelsen havde den ingen navn, men jeg besluttede at denne vals skulle være bryllupsvalsen fordi jeg følte at den var fyldt med kærlighed.
Da jeg nogle dage efter traf min ven på gaden, spurgte jeg ham hvornår han skulle giftes? Men tvivlen havde overmandet ham og han forklarede, at hvad der for 3 uger siden var helt klart nu ikke længere var så indlysende. Så sagde han: " Jeg er sgu også så vægelsindet " . Jeg svarede ham promte, at hvis han blev gift og hvis han skulle ønske at få spillet en brudevals så ville navnet på brudevalsen blive "Den Vægelsindede".
Valsen blev spillet ved brylluppet et år senere.

Udførligt arrangement findes i nodehæftet "På lang afstand" udgivet af Højreby Spillemandslaug - det kan bestilles på tlf. 54 94 45 68

Indspillet på:
CD: Højreby Spillemandslaug "På lang afstand" RSCD 5098 (1993)

(Node fra Folkets Hus Spillefolk: www.folketshus.dk)

Vättern

vals

Frede Nielsen

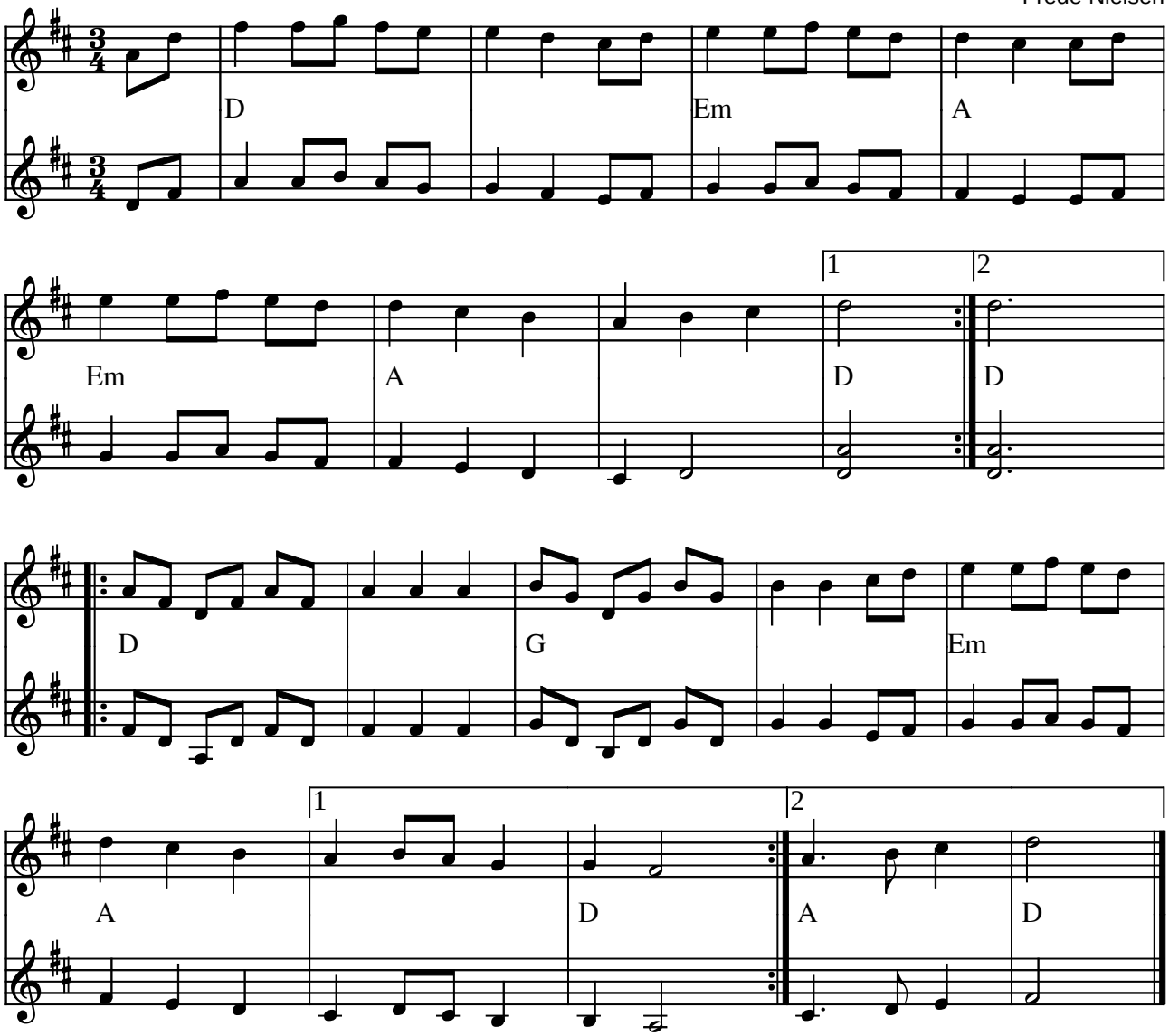

Vättern (vals) af Frede Nielsen (DK) 1985

Frede skriver:
Vättern og Nøddekrigeren komponerede jeg, mens vi camperede ved Barskarp Sand. Jeg sad på nogle sten på stranden og så over mod Vissingsö. Jeg sad der og spillede lidt for mig selv på min violin og pludselig kom Vättern ud af kassen. Den blev nedskrevet med det samme på hjemmelavet nodepapir. En time senere kom Nøddekrigeren inspireret af en fugl som sang.
De to melodier er naturligvis i familie og man kan mærke at figuren i Nøddekrigerens C stykke er den samme figur som Vättern er bygget op omkring. Begge melodier er udtryk for en stærk naturoplevelse som åbenbart satte mig i en stemning der gjorde at jeg kunne bruges som medie for disse to melodier. Jeg har egentlig aldrig følt at jeg har komponeret dem . De kom bare af sig selv - eller var der - hvor jeg også var på et bestemt tidspunkt i 1985.

Udførligt arrangement findes i nodehæftet "På lang afstand" udgivet af Højreby Spillemandslaug - det kan bestilles på tlf. 54 94 45 68

Indspillet på:

- CD: Højreby Spillemandslaug "På lang afstand" RSCD 5098 (1993)

(Node fra Folkets Hus Spillefolk: www.folketshus.dk)

Vårvals

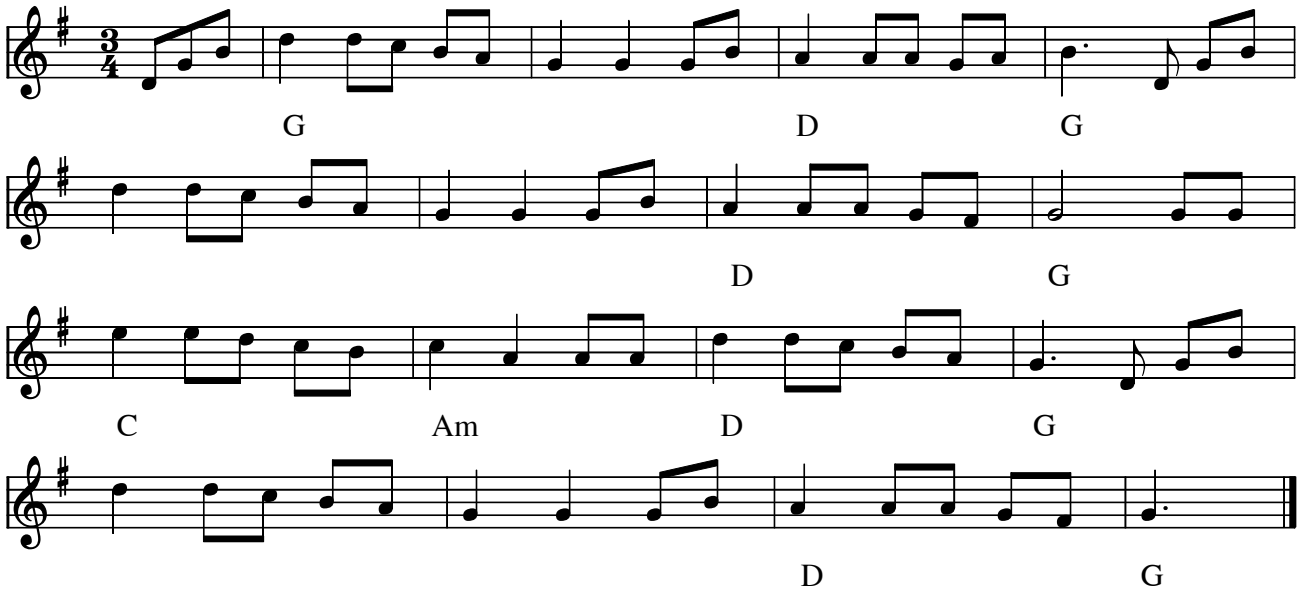

Vårvals (DK) Årstal: 2009 af Svend Erik Abildtrup

Deltog i konkurrencen om årets træfmelodi 2009.

Node fra Folkets Hus Spillefolk: www.spillefolk.dk (Filnavn: va-vzzzr, Lavet 10/2-2009 og sidst revideret 10/6-2015)

Waltz country dance (56)

Scotland

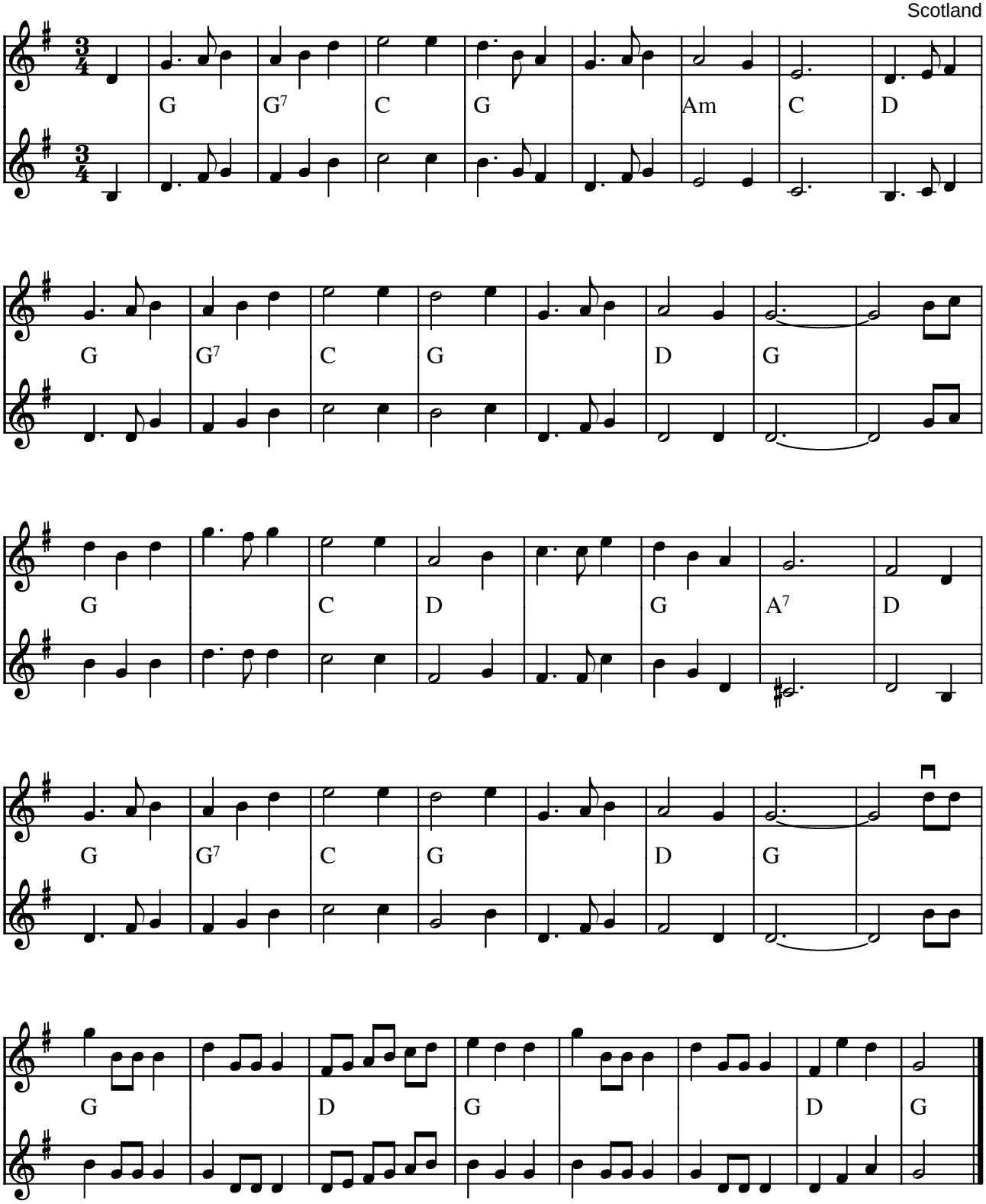

Waltz country dance 56 (Scotland)

(Node fra Folkets Hus Spillefolk: www.folketshus.dk)

Westfalia vals

canadisk

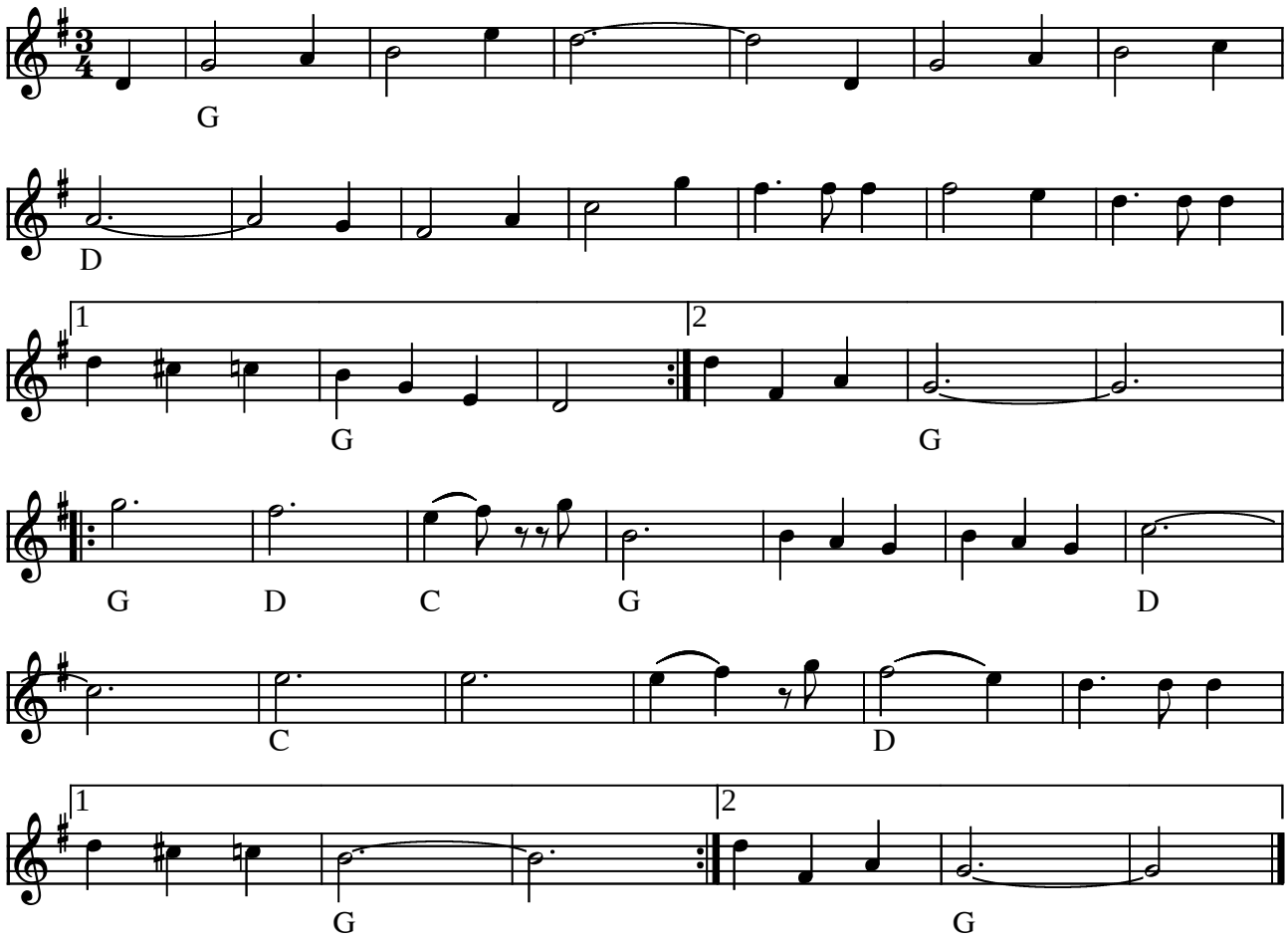

Westfalia vals (CAN)

(Node fra Folkets Hus Spillefolk: www.folketshus.dk)

Ylva & Bosses Brudvals

af Roger Tallroth

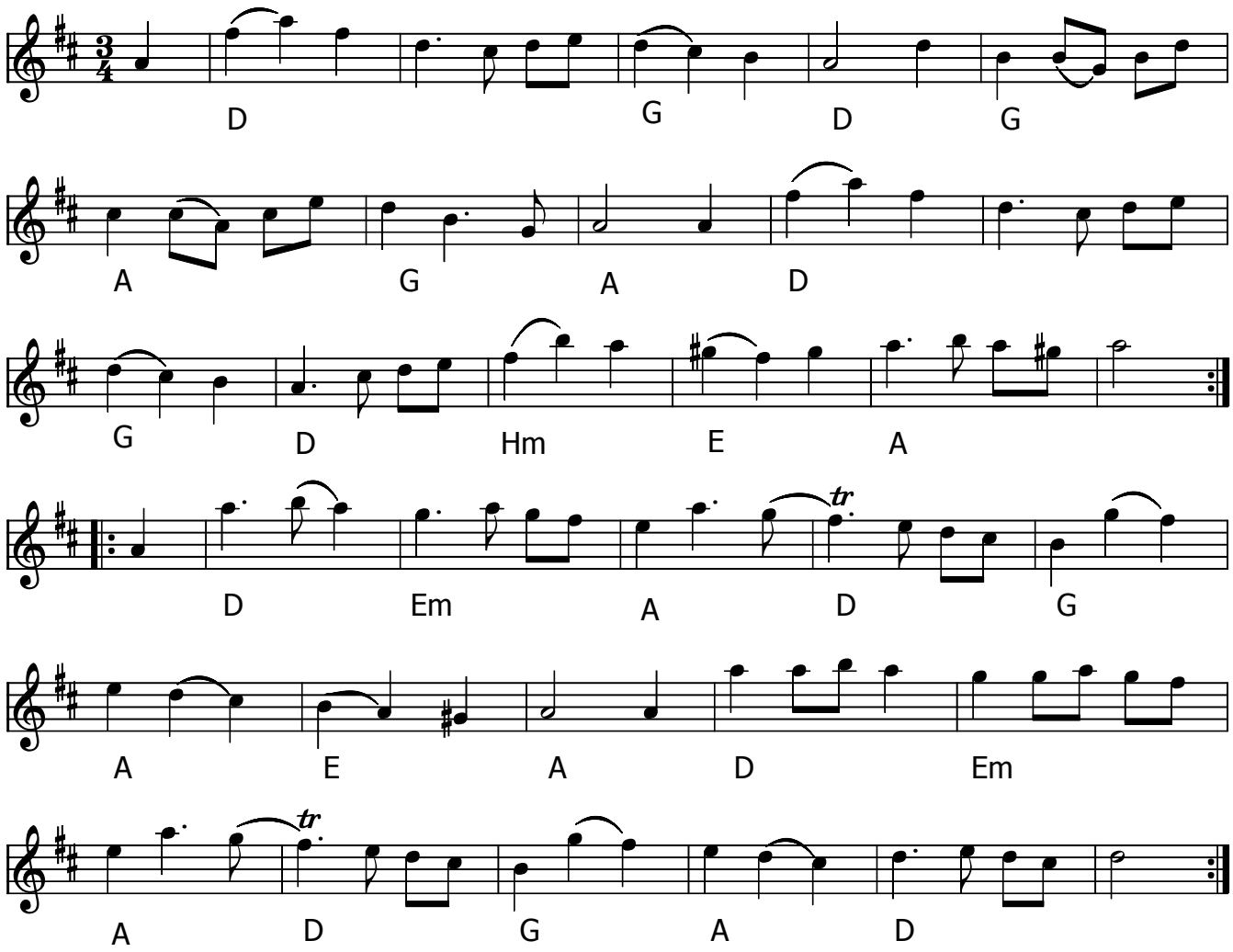

Ylva & Bosses Brudevals (S) af Roger Tallroth

- CD: Falu Spelmanslag "i Stöten" AWCD-18 (1997)
- CD: På tre man hand – Roger Tallroth, Fredrik Lindh, Jonas Ohlsson (1993)

Node fra Folkets Hus Spillefolk: www.spillefolk.dk (Filnavn: va-ylvabosses, node sidst revideret 20/2-2017)

Vals fra Älvdalen

e. Lars Orre
arr. Göthe Wahlén

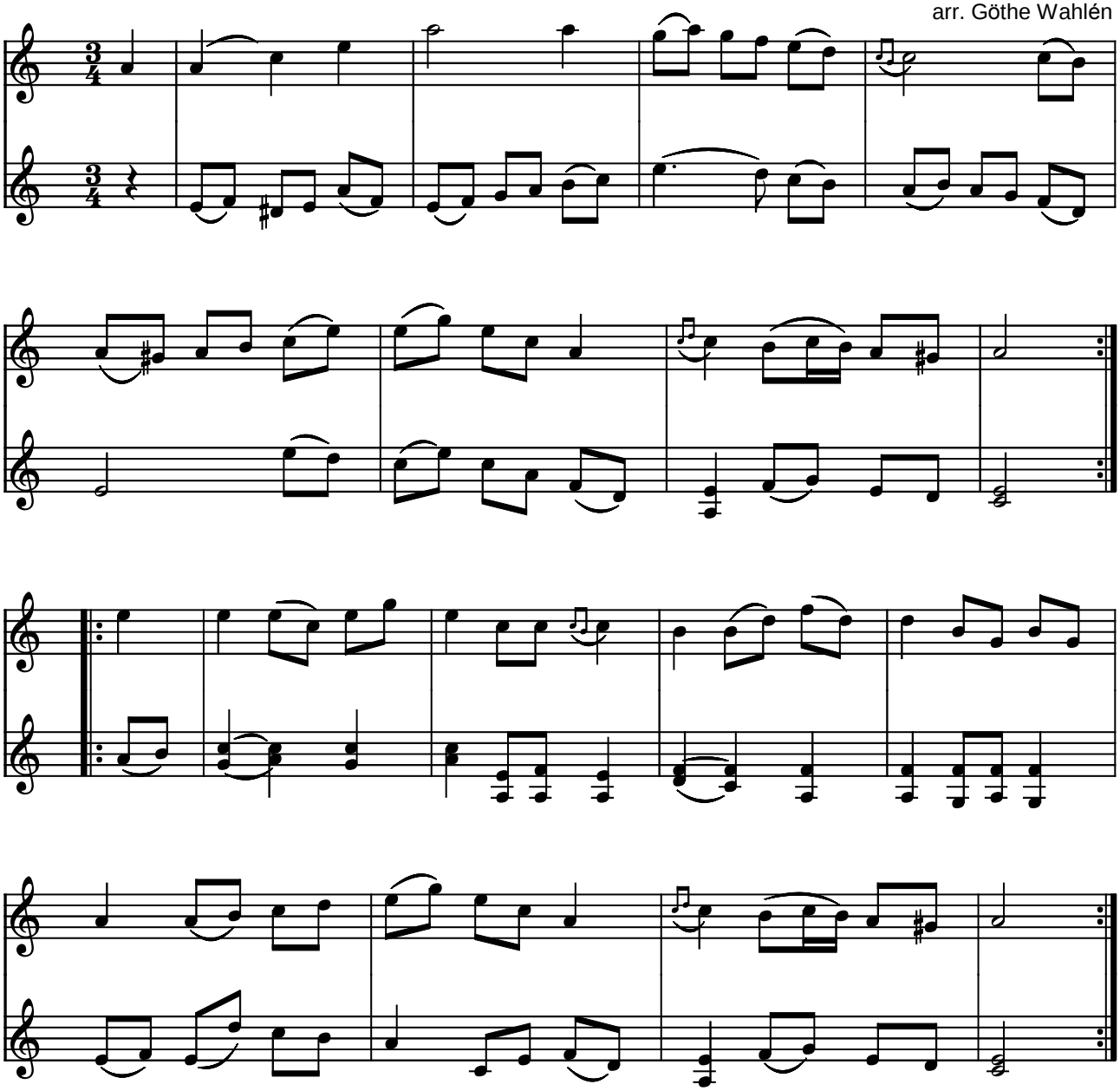

Vals fr. Älvdalen e. Lars Orre (S)

(Node fra Folkets Hus Spillefolk: www.folketshus.dk)

Østrupvalsen

e. Otto Trads

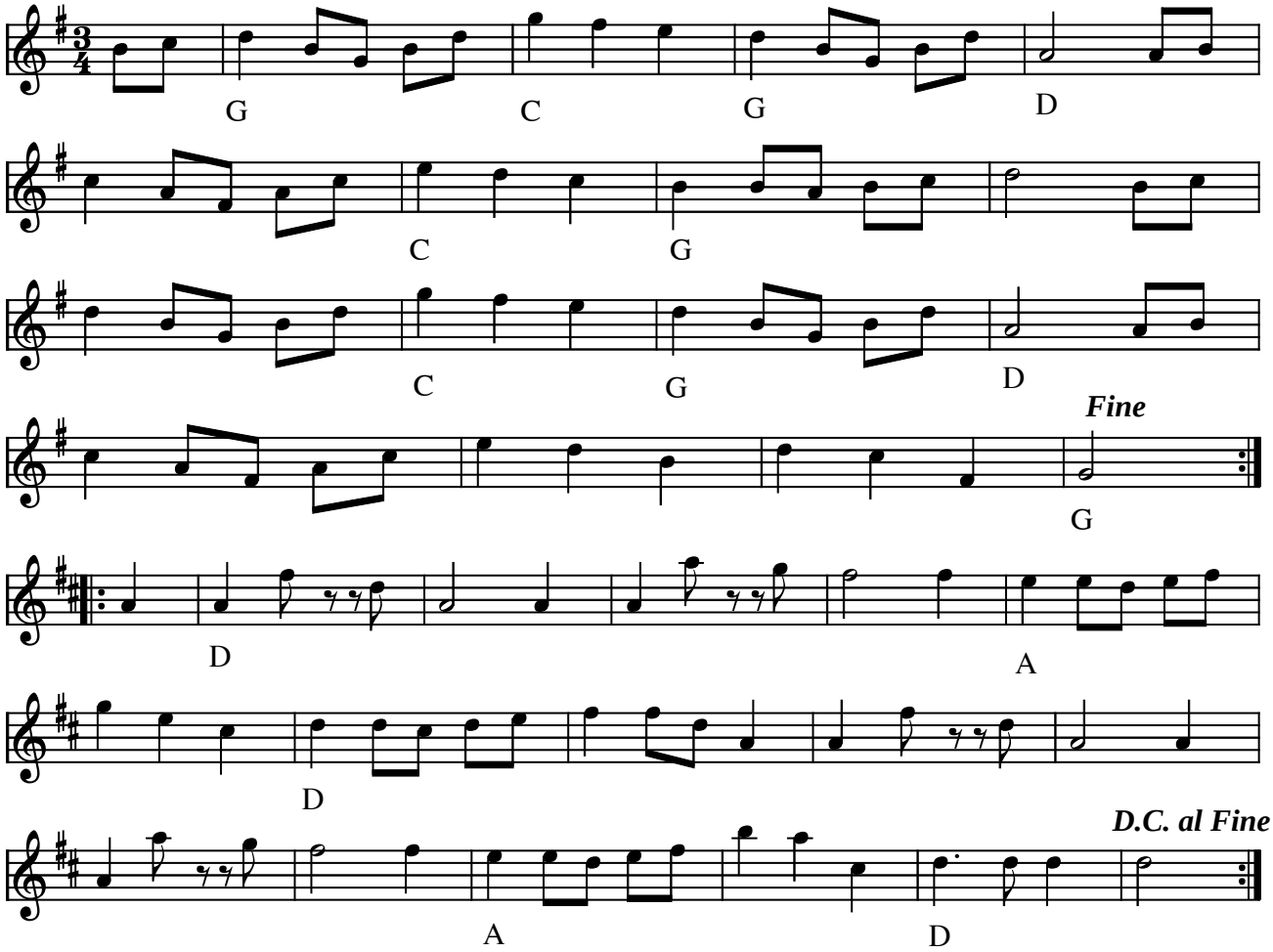

Østrupvalsen (DK)

(Node fra Folkets Hus Spillefolk: www.folketshus.dk)

Vals fra Åhus

e. Jernberg

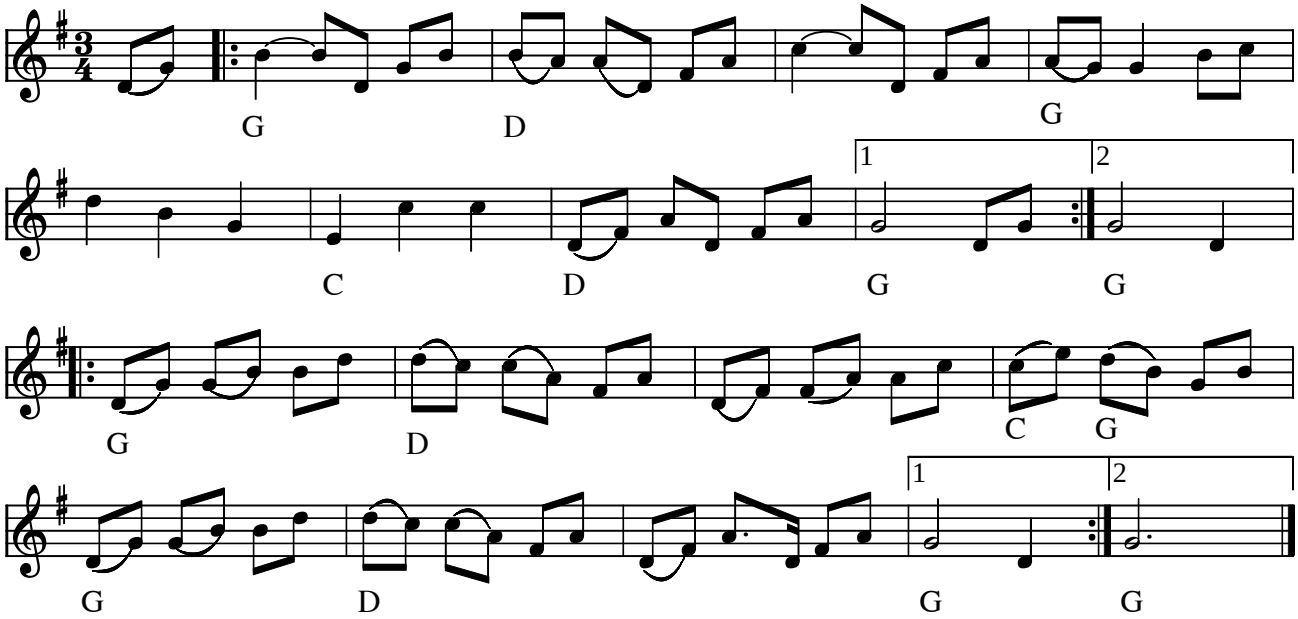

Vals från Åhus (S)

Node fra Folkets Hus Spillefolk: www.folketshus.dk (Filnavn: va-zzzhus, node og tekst sidst revideret 22/2-2006)

Ålefeskarns vals

Bröderna Berlin

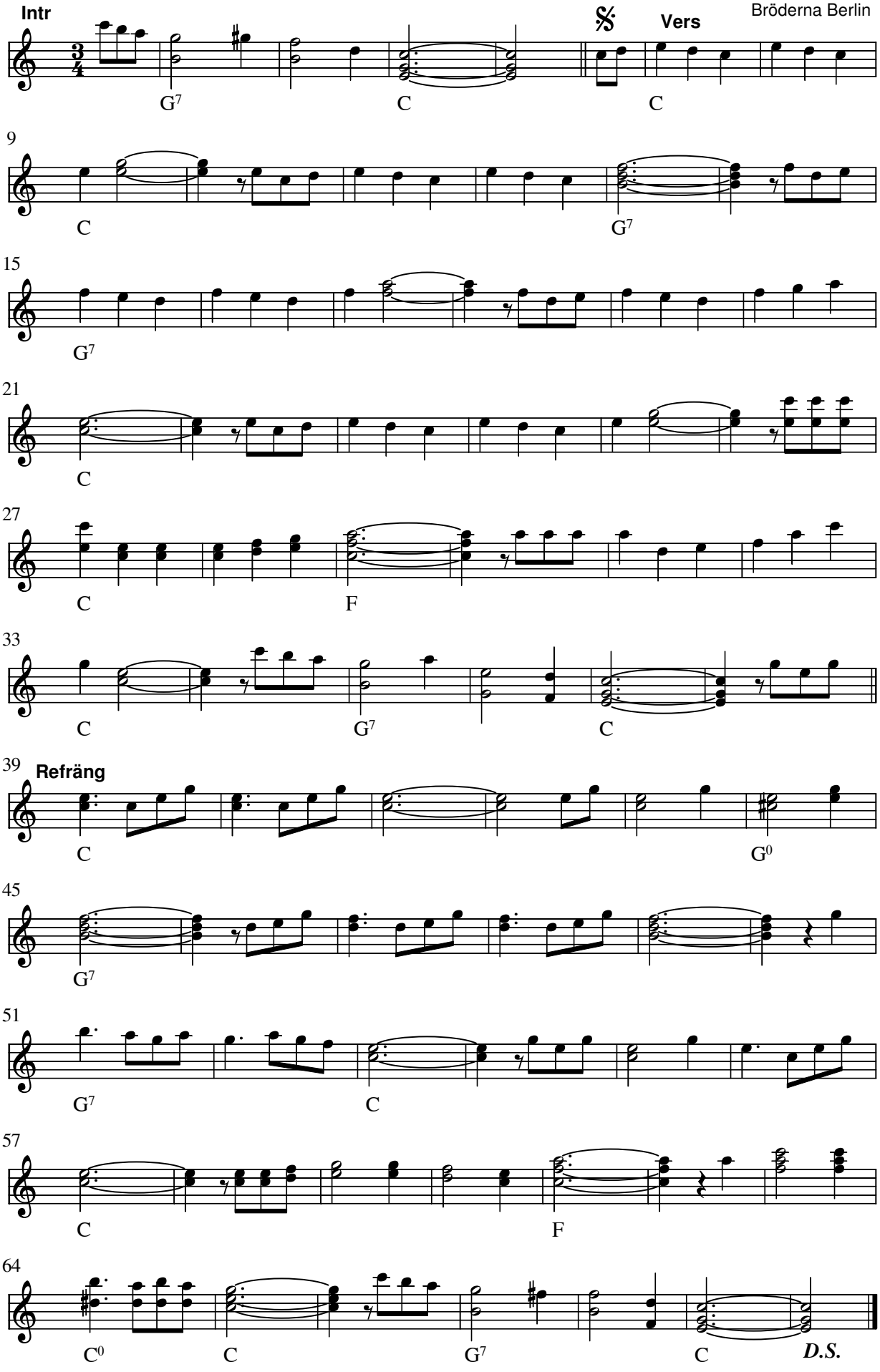

Ålefeskarns vals :

Är en bohuslänsk sång skriven av Bröderna Berlin (Ragnar, Gunnar, Åke, Harry Berlin) från Lysekil. Låten spelades in 1975 med Kjell Kraghe som sångare, och har sedan blivit något av Kjell Kraghes signum. Under åren har även andra artister spelat in låten, tex skådespelaren och sångaren Stefan Ljunggvist på albumet *Västkustens bästa visor*.

ÅLEFESKARNS VALS

När som Brofjorden svallar och brusar
då står en fiskares längtan dit ner
men inga metklampar längre jag krusar
för inga ålskinn till prejeln dom ger
Med några metmaskar käckt under armen
och med skjorta så flejen i hals
och med ett hjärta som klappar i barmen
jag sjunger ålefiskarns vals

Refr:

Det var en gång jag skulle ut och fiska ål
med en krok som var av stål
jag hade lånat Birger Bengtssons gamla båt
men de var hål i bonn så jag blev våt
då fick jag syn på Andreasens pråm
den har ju alltid gått i lån
fast hes och skrovlig i min hals
jag sjunger ålefiskarns vals

Refr:

Jag tog åltiner med mig förstår ni
och dom jag kastade handlöst i sjön
och då jag sa för mig själv: att här har i
nånting att roa er med där på bonn
Sedan rodde jag sakta mot Kågen
och någon brodska var det inte alls
Jag var så livad och glad uti hågen
jag sjunger ålefiskarns vals

Refr:

Om en stund for jag dit för att titta
om det i tinan nån ål krupit in
och då jag rodde så sakta och hitta
om blott en halvtimma åltinan min
och då så knäppte jag min overall
och sen så spotta jag ut ljunglövssnuset
jag sjunger ålefiskarns vals

Refr:

Kommen hem flådde jag allehopa
de var ett flåarbete som ni förstår
men vill man leva så får man ju jobba
för om man latar sig inget man får
Så jag får nog fiska ål tills jag stupar
för annars tjänar jag ingenting alls
men når jag fått mig en tre fyra supar
jag sjunger ålefiskarns vals

Node fra Folkets Hus Spillefolk: www.spillefolk.dk (Filnavn: va-zzzlefisk, Lavet 25/4-2005 og sidst revideret 10/8-2010)

Egn: Bohuslän,

To Ting

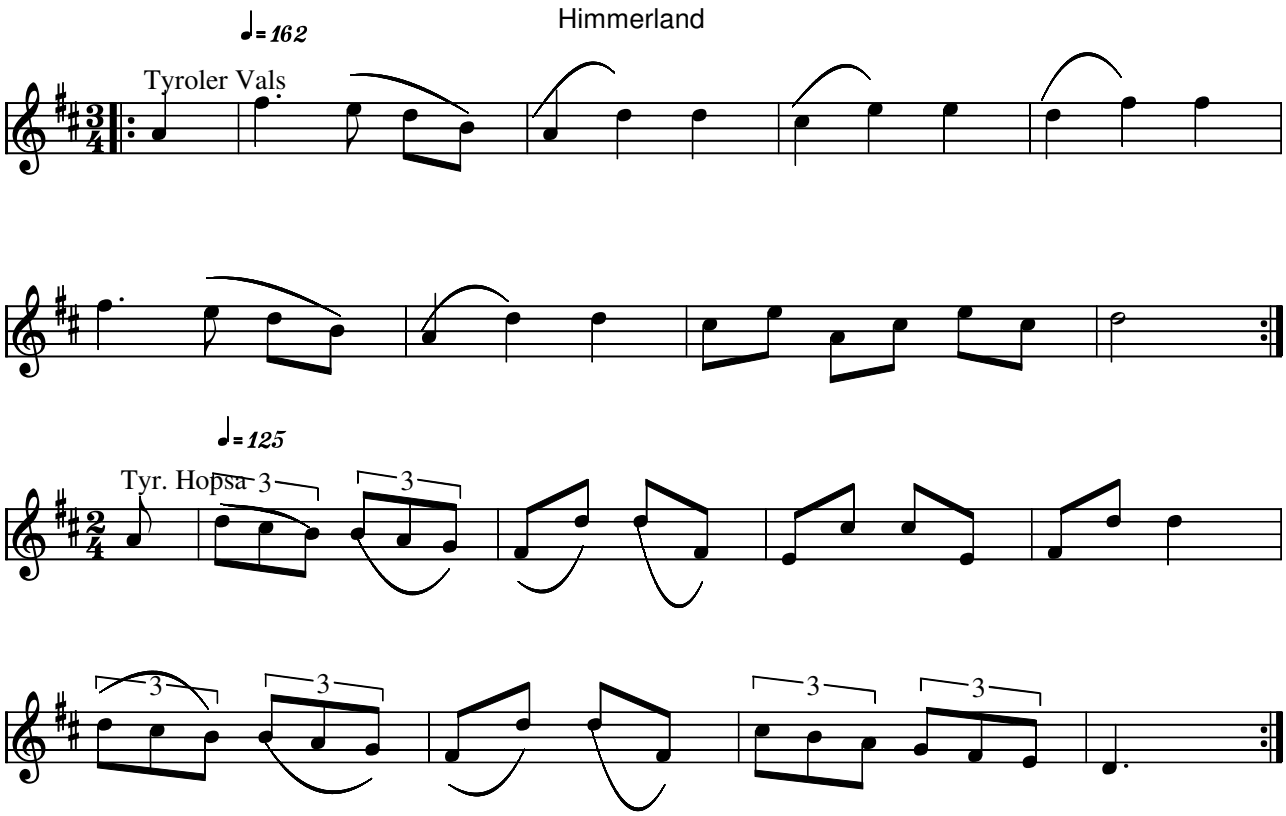

To Ting (DK)

Kilde: 358 melodi no 124

Node fra Folkets Hus Spillefolk: www.folketshus.dk (Filnavn: xx-2tinghimmerland, node sidst revideret 22/8-2010)

The three sea captains

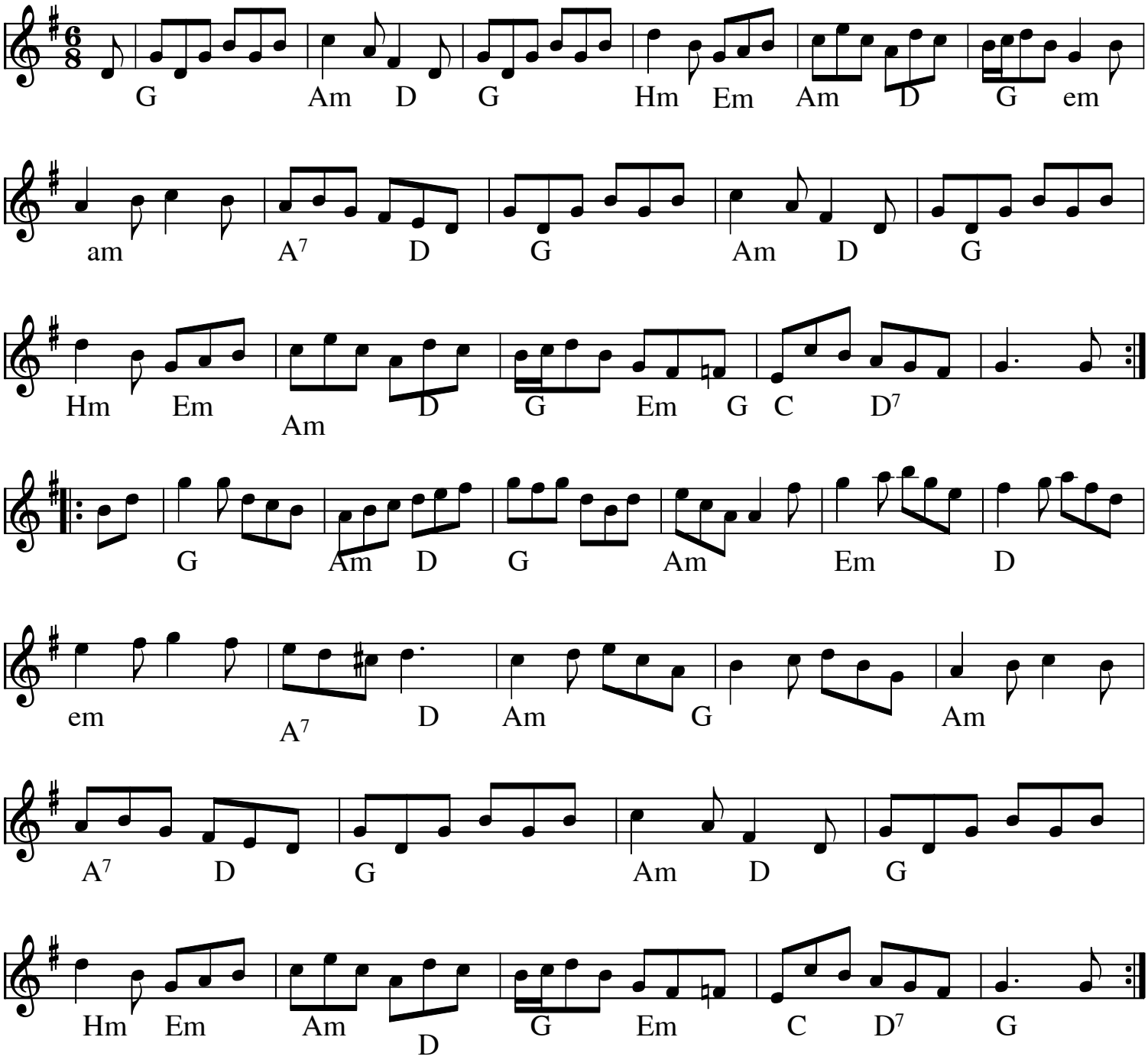

The three sea captains (IRL)

Melodien blev brugt i Roskilde da Havhingsten skulle sejle til Irland.

Node fra Folkets Hus Spillefolk: www.folketshus.dk (Filnavn: xx-3cap, node sidst revideret 5/9-2009)

ABC vise

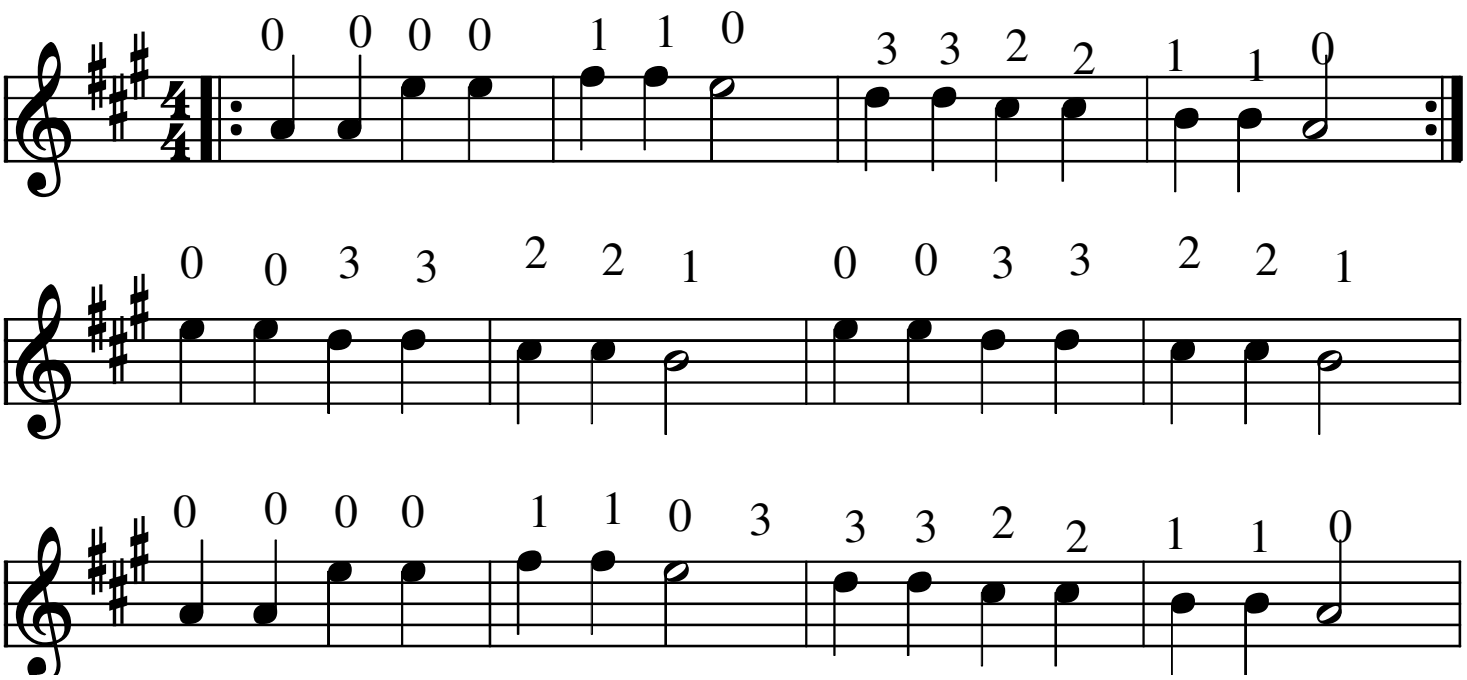

ABC-visen (nybegynder) Blinka lilla stjärna där(D)
Dette er nybegyndermelodien over alle nybegyndermelodier. Det er den man starter med i Suzukimetoden. Det er den W.A. Mozart brugte til sine elever. Den er vel ikke skrevet af ham, men han udvidede melodien kraftigt med sine berømte improvisationen.
ABC visen bruges i danske skoler til at lære alfabetet:

A-B-C-D-E-F-G
H-I-J-K-LMNOP
Q-Q-R-R-S-S-T
Q-Q-R-R-S-S-T
U-V-X-Y-Z-ÆØÅ
28 skal der stå

På engelsk hedder den "Twinkle Twinkle Litle Star", og på svensk "Blinka lilla stjärna där":

Blinka lilla stjärna där
Hur jag undrar var du är
Fjärran lockar du min syn
Lik en diamant i skyn
Blinka lilla stjärna där
Hur jag undrar var du är.

Melodien er noteret i AABA form, men det er normalt at man spiller uden at gentag første reprise altså ABA. Det der går den så god som nybegynder melodi er at den starter på de løse strenge, og man kan komme igennem halvdelen af første reprise ved brug af kun en finger. Når man så skal videre, skal man bruge alle tre fingre. Fingersætningen på de forskellige strenge er skrevet i noden. Man starter på den næst tyndeste streng - løs streng (=0) to gange -, og så spiller man på den tyndeste streng (løs streng 2 gange =0). Så sætter man første fingeret på den tyndeste streng. I anden halvdel af første reprise (og i 2. reprise) kommer 3. 2. og 1. finger på den næst tyndeste streng.

At samles - skilles ad

Afskedssang, Fanø trad.

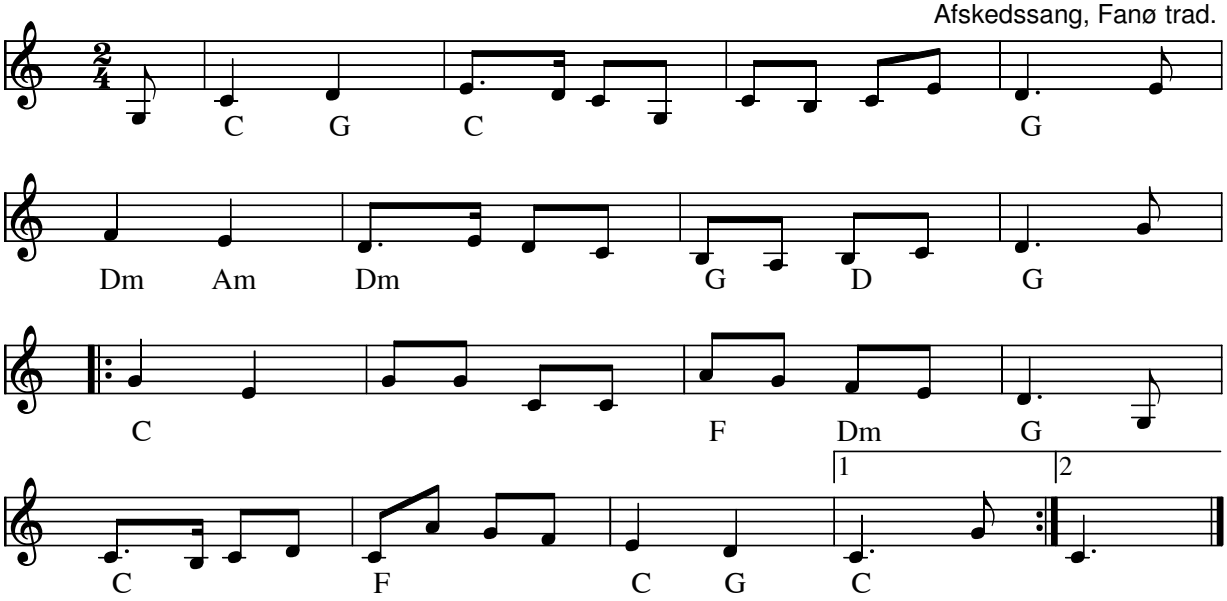

At samles - skilles ad,
velkommen og farvel -
at blive kendt og glemt,
se, det er livets del.
||: At nyde vennelag
og savne det igen
og fremad søge sig på ny
en trofast ven. :||

Det er nu engang så,
du rejse skal min ven
til andre steder
og til nye selskab hen,
||: men glem dog ej så snart,
hvor du har været glad,
og hvor blandt muntre venner
du i aften sad. :||

Løft glasset, venner da,
til munden på en gang.
Lad høres lyden af
vor muntre selskabssang.
||: I gravens mørke jeg
langt hel're være vil
end leve her på jorden,
hvis ej venskab var til. :||

Avet Reel

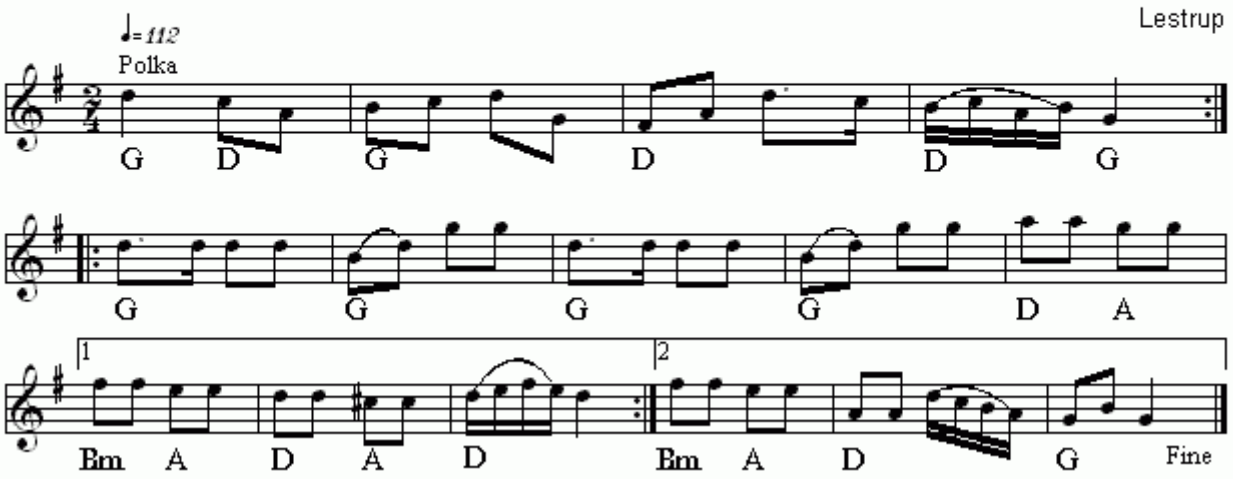

Avet Reel(DK)
Nr 496 i "358"-samlingen

Node fra Folkets Hus Spillefolk: www.folketshus.dk (Filnavn: xx-avetreel, node sidst revideret 13/1 - 2015)

Axel och Ida

snoa

Conny Axelsson, Värmdö

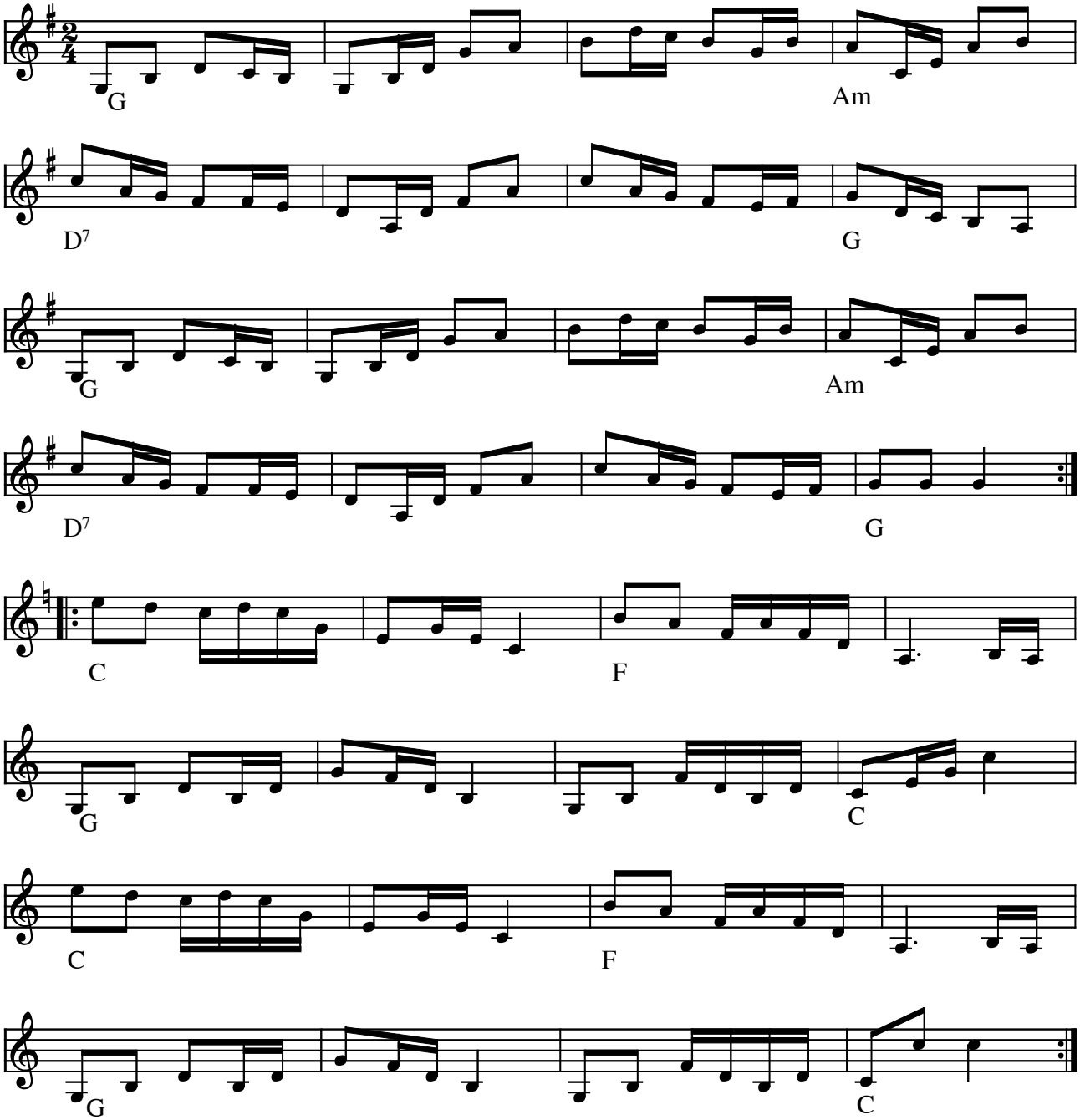

Axel och Ida snoa af Conny Axelsson (S)

Node fra Folkets Hus Spillefolk: www.folketshus.dk (Filnavn: xx-axeloida, node og tekst sidst revideret 25/11-2002)

Reel Béatrice

Fransk-canadisk
e. Martin Racine

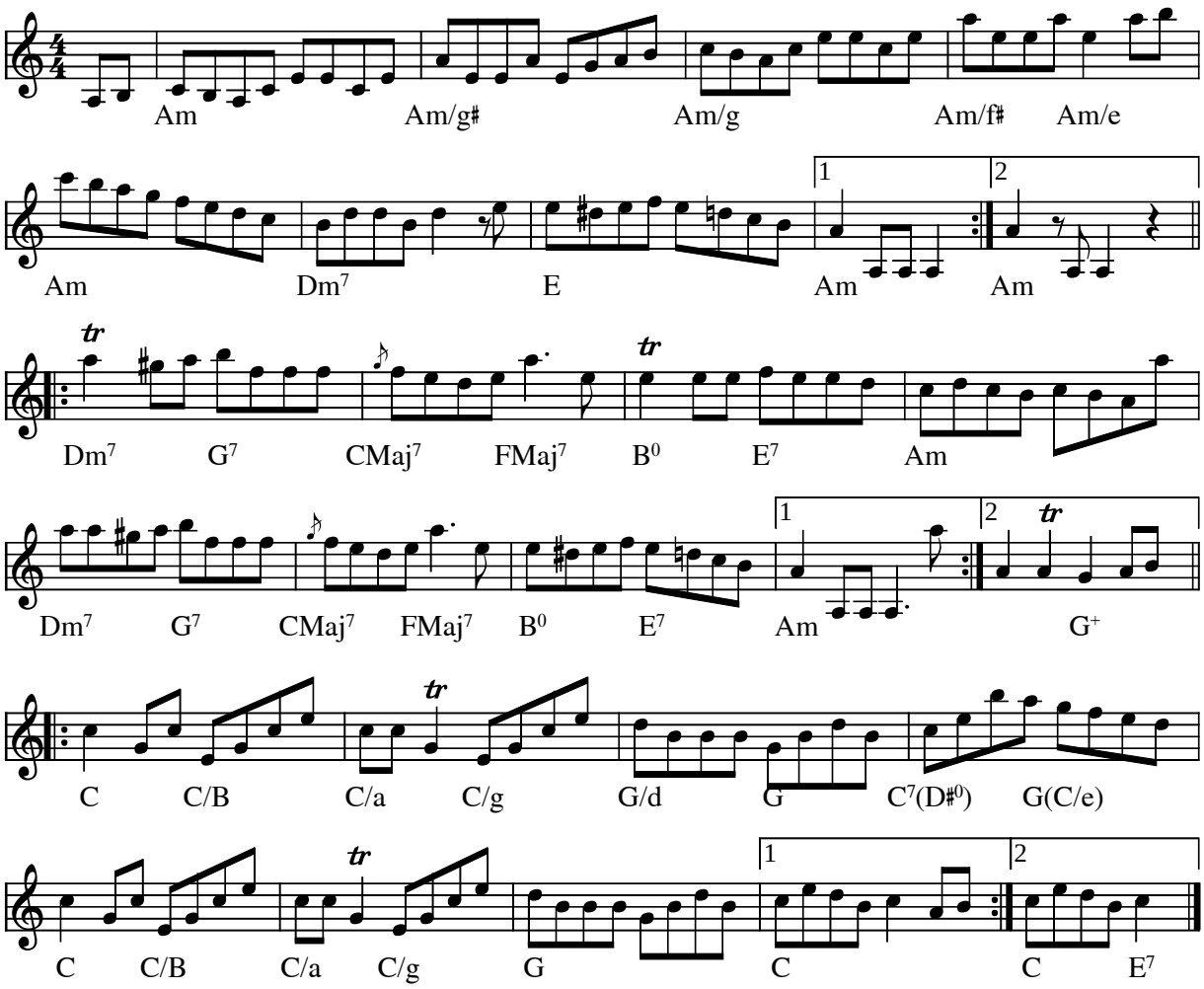

Reel Béatrice e. Martin Racine (FR-CAN)

En lidt anderledes version i Gm florerer også - efter Ruthie Dornfield. (Har nogen noden til den?). Her følger teksten fra nodebogen:
This version is from fiddler Martin Racine on La Bottine sourianet: "Je voudrais changer d'chapeau". This was one of Jos Bouchard's "signature tunes", and may have been adopted from an Italian polka.
Style tip: The triplet ornament are a later addition to the tune. Bouchard himself tended to double the notes instead.

Indspillet på:

- CD: La Bottine souriante "En spectacle"

Kilde: Fotokopi fra nodehæfte
Node fra Folkets Hus Spillefolk: www.folketshus.dk (Filnavn: xx-beatrice, node og tekst sidst revideret 13/10-2004)

The Bee's Wing

Hornpipe

James Hill
England

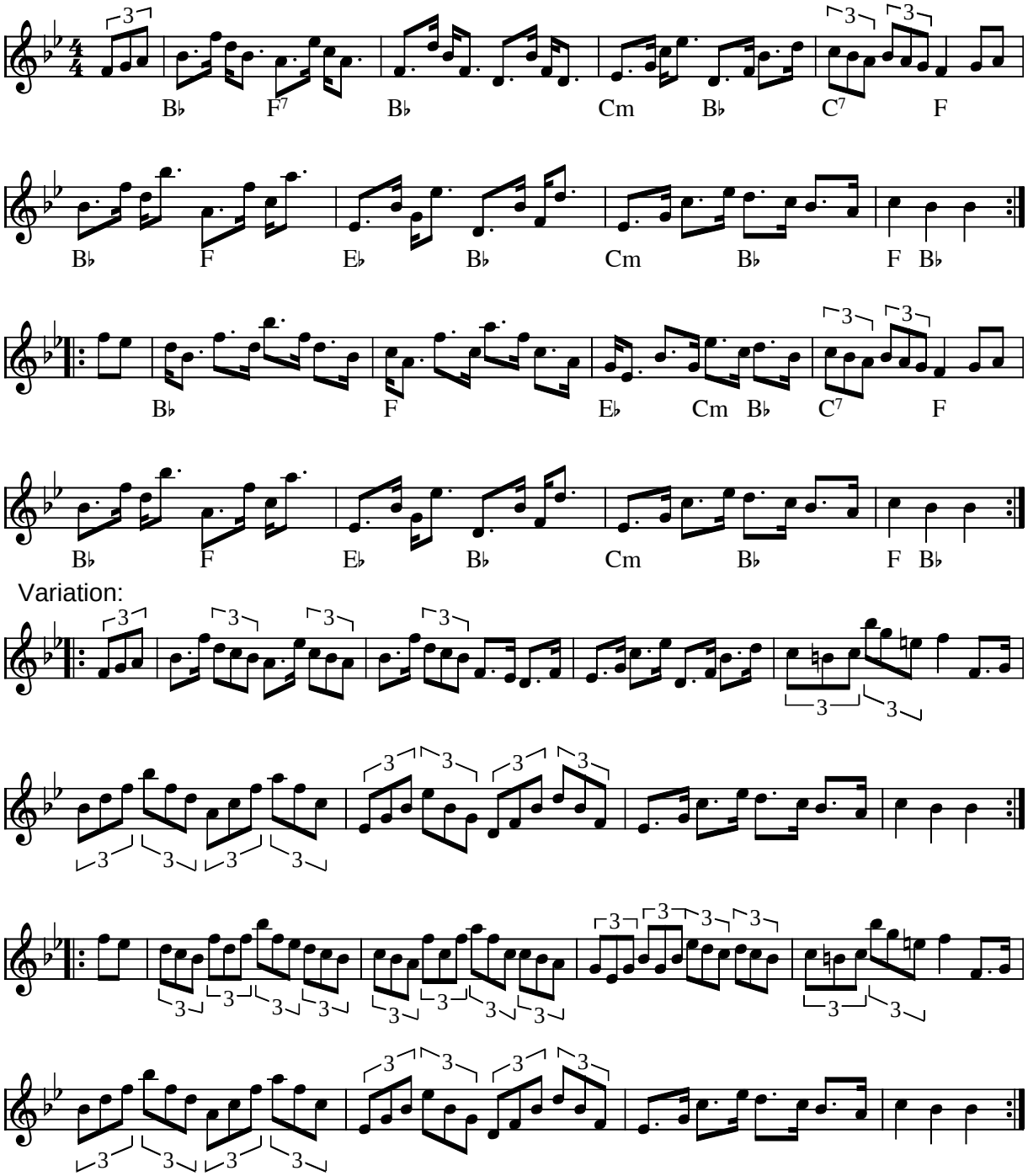

The Bee's Wing (hornpipe (clog)) af James Hill (England)

"Bee's Wing" var navnet på en berømt væddeløbshest fra Newcastle i slutningen af 1800-tallet. James Hill of Gateshead blev også kaldt "The Newcastle Paganini" !
(I MIDI-filen spilles [punkterede 8.del-16.del] som 8.dels trioler)

Indspillet på:

- CD: Natalie MacMaster "No Boundaries" CD 7023 (1997)
- CD: Fiddlers' Bid "Around the World" FBCD011 (1994)

Kilde: Richard Robinsons Tunebook (m. få ændringer), akkorder: src
Node fra Folkets Hus Spillefolk: www.folketshus.dk (Filnavn: xx-beeswing, node og tekst sidst revideret 30/11-2004)

Bette Mett`

efter Svend Madsbøll 1979

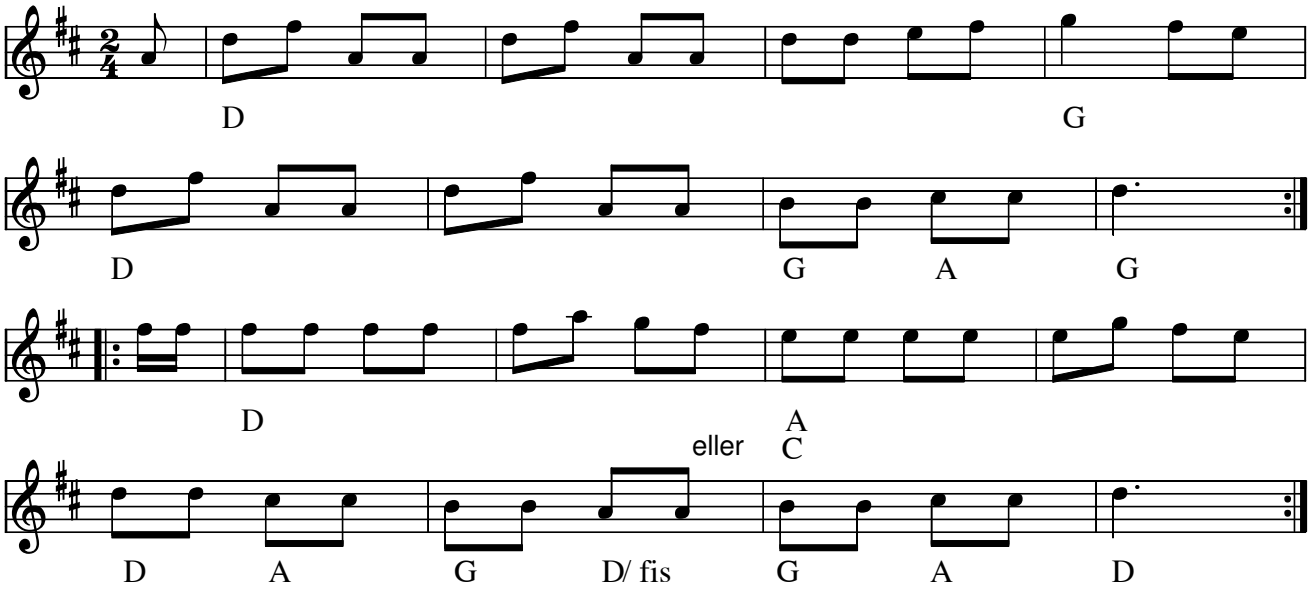

Bette Mett´ (Dans fra Thy) (DK)

(nr 479 i ”358” nodesamling)

||:Bette Mett, Bette Mett må jeg sove hos dig , :||
||:Ja, du må, ja du må, du må ligge ovenpå :||

- CD: Baltinget - special Balt (1998)
- CD: Danish Dia Delight – LIVE 19968

Node fra Folkets Hus Spillefolk: www.spillefolk.dk (Filnavn: xx-bettem, Lavet 11/4-2009 og sidst revideret 19/10-2015)

Egn: Thy

Bochmir

Trad. 18, årh.

Efter Brdr. Bast

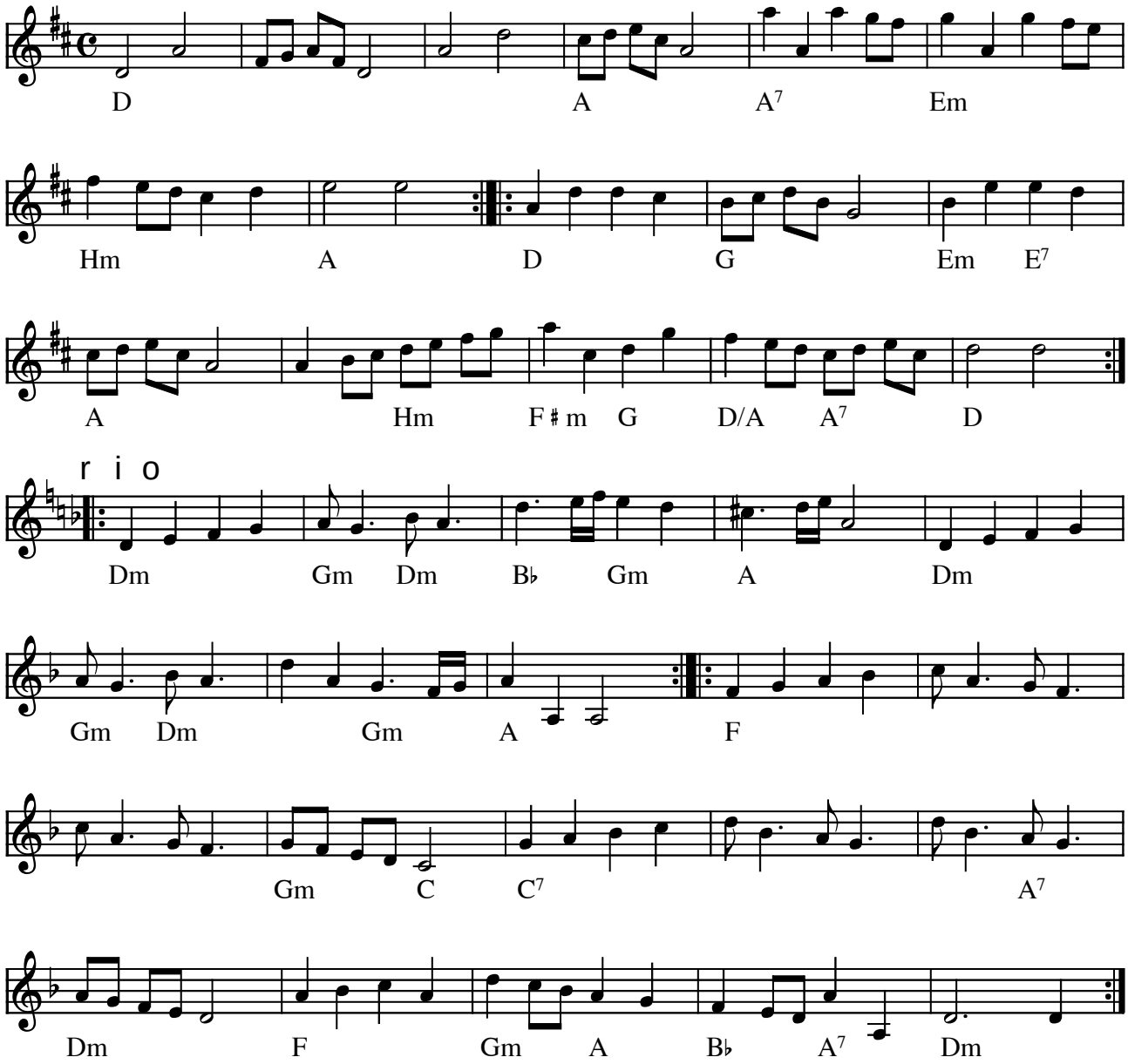

Bochmir e. brdr. Bast (DK) 1700-tal

Indspillet på:

- LP: Bidt a' Bast (Fanfare Records 848 057-1 1990)

(Node fra Folkets Hus Spillefolk: www.folketshus.dk)

Bogbinderdansen

Nr 607 fra 358 nodesamling

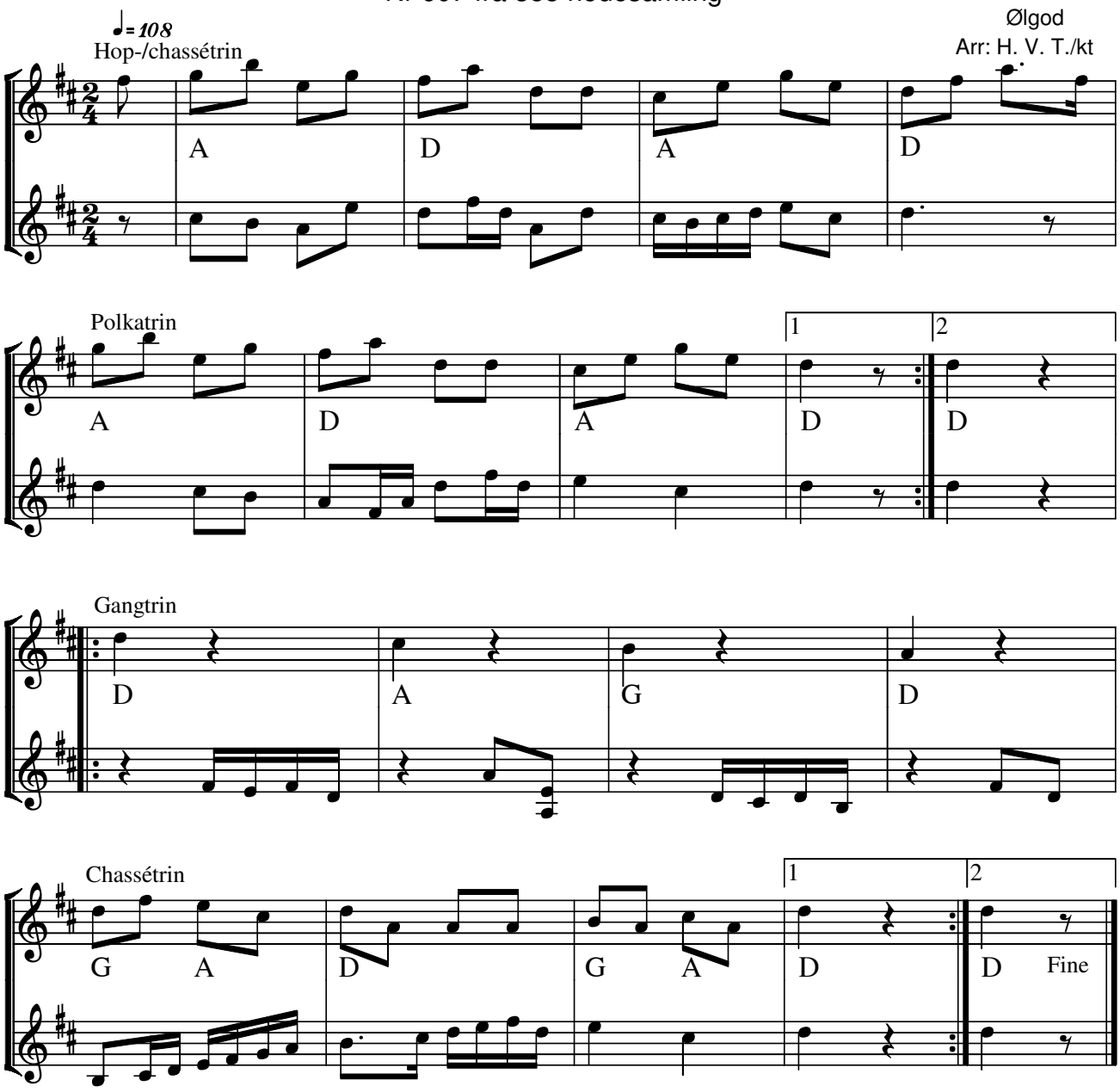

Bogbinderdansen (DK) Ølgod, Sydvestjylland

Kilde: fra 358 nodesamling

Node fra Folkets Hus Spillefolk: www.spillefolk.dk (Filnavn: xx-bogbinder, node sidst revideret 6/3-2014)

Boura

Brdr. Bast (18.årh.)
Arr. Brødrene Bast

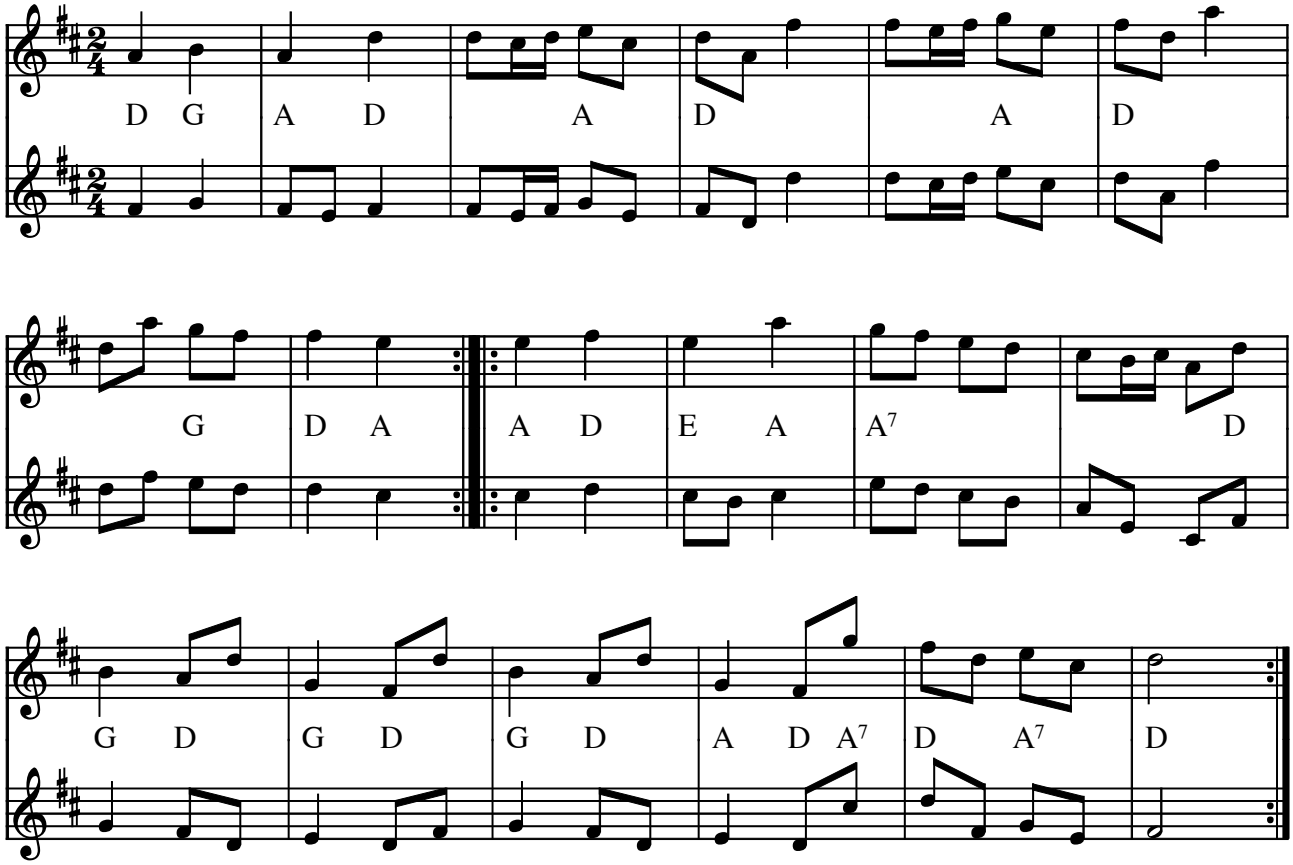

Boura brdr. Bast (DK) 1700-tal

Indspillet på:

- CD: Mer a' Bast (TEWA 1925) 1998

(Node fra Folkets Hus Spillefolk: www.folketshus.dk)

Set canadien de Quebec

Udlært af David Boulanger

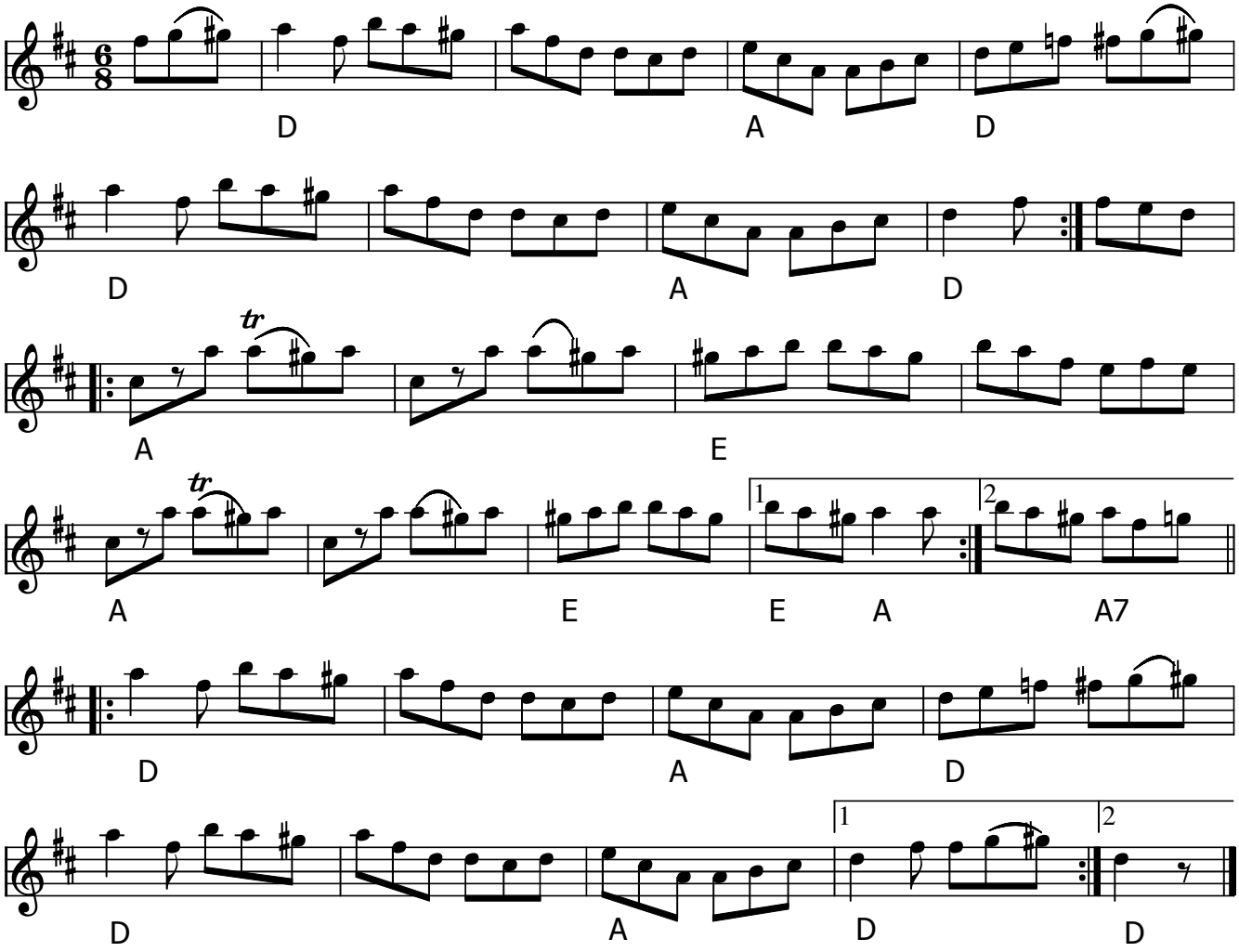

Set canadien de Quebec (FR-CAN)

Del af en kvadrille, gerne 5-6 dele. Udlært af David Boulanger på kursus i Høvelte okt. 2015.

Node fra Folkets Hus Spillefolk: www.spillefolk.dk (Filnavn: xx-canadien, node sidst revideret 29/10-2015)

Dans nr. 6 og Proportion nr. 7

efter Rasmus Storms nodebog

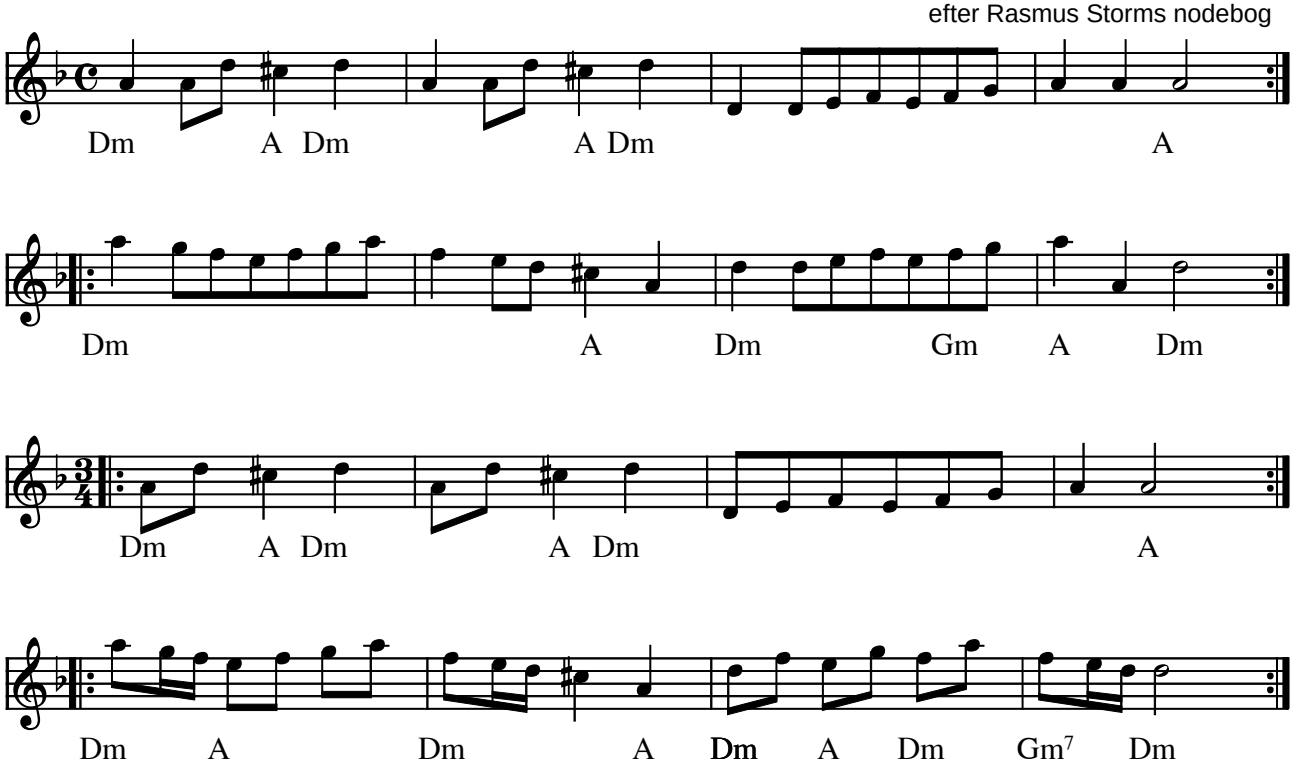

Dans nr. 6 og Proportion nr. 7 e. Rasmus Storms nodebog (DK) 1760

Indspillet på:

- LP: Rasmus Storm (OLGA 1983)

(Node fra Folkets Hus Spillefolk: www.folketshus.dk)

Dans nr.10 og Proportion nr. 11

efter Rasmus Storms nodebog

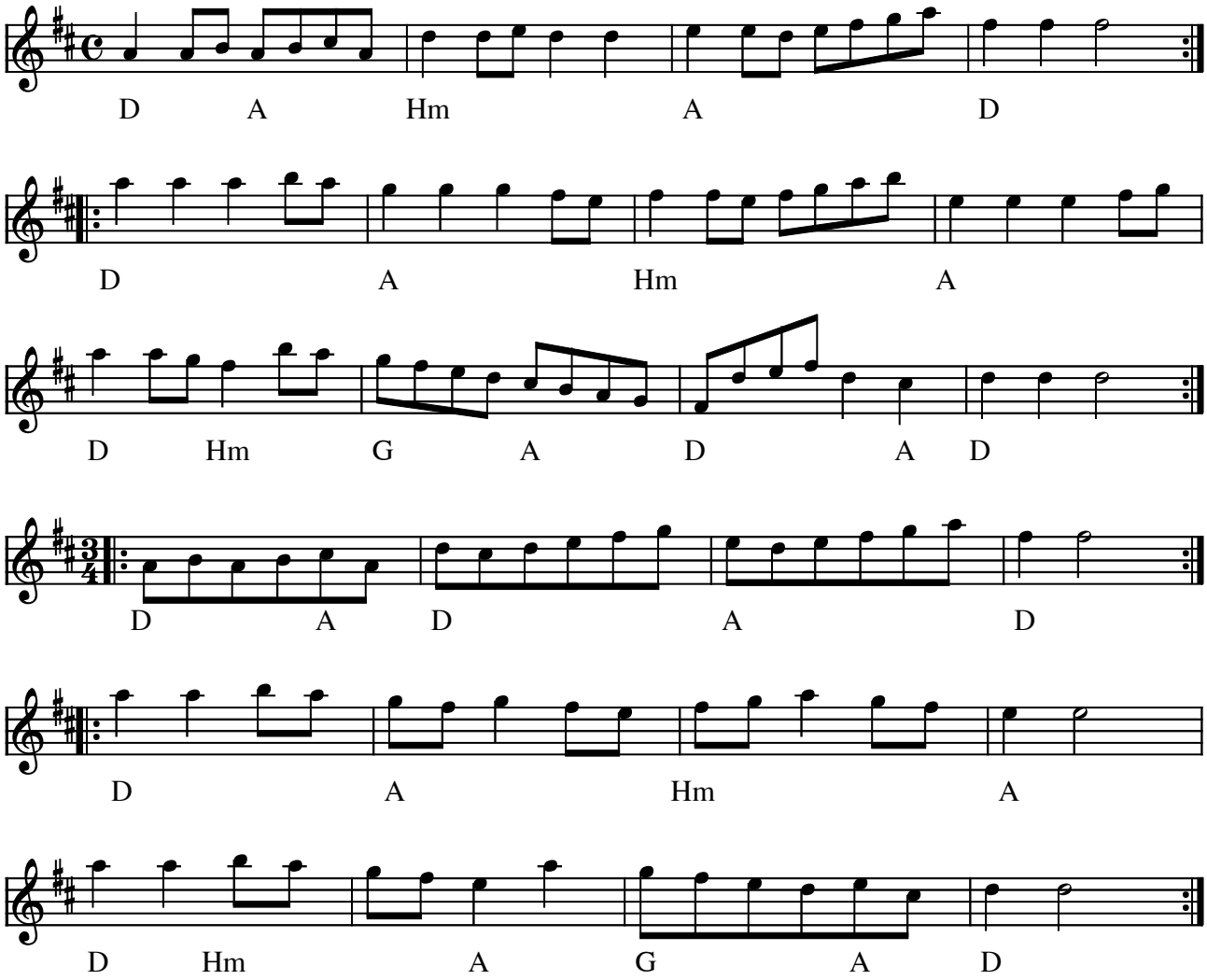

Dans nr. 10 og Proportion nr. 11 e. Rasmus Storms nodebog (DK) 1760

Indspillet på:

- LP: Rasmus Storm (OLGA 1983)

(Node fra Folkets Hus Spillefolk: www.folketshus.dk)

Dans nr. 22 og Proportion nr. 23

efter Rasmus Storms nodebog

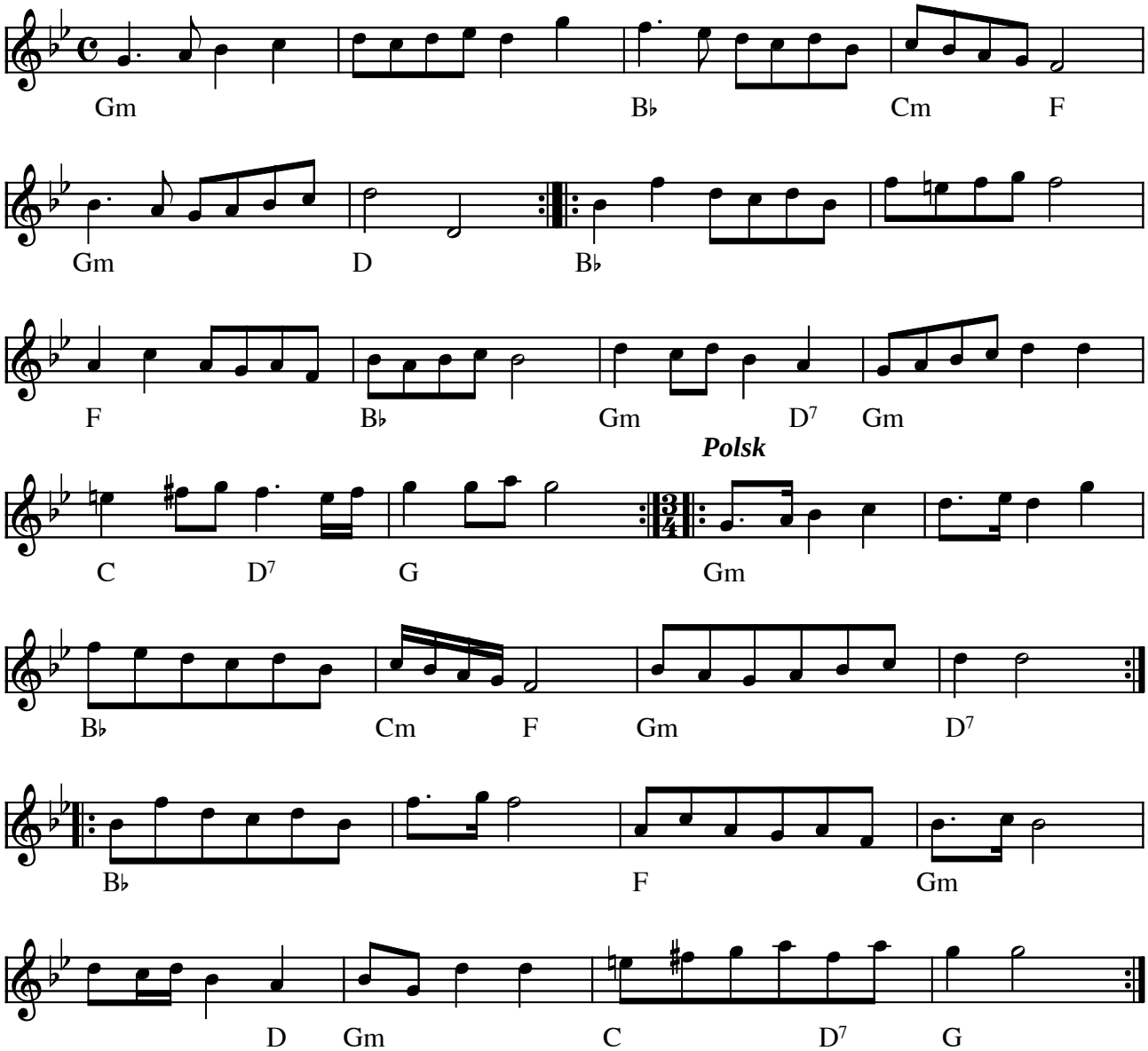

Dans nr. 22 og Proportion nr. 23 e. Rasmus Storms nodebog (DK) 1760

Indspillet på:

- LP: Rasmus Storm (OLGA 1983)

(Node fra Folkets Hus Spillefolk: www.folketshus.dk)

Dansk Morgenstjerne

e. Brdr. Basts Violinbog

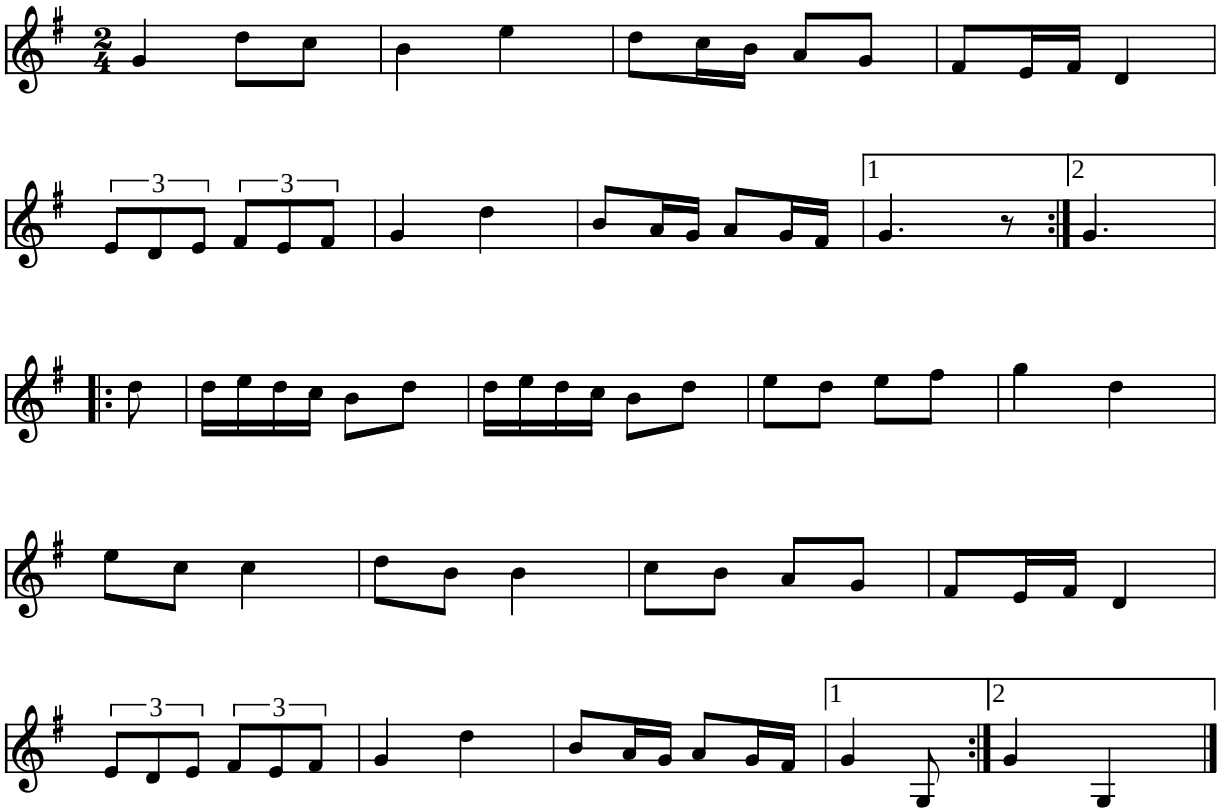

Dansk Morgenstjerne e. Brdr. Basts Violinbog 1763-82

Kilde: Brdr. Basts Violinbog v/Pia B. Jørgensen. nr 18
Node fra Folkets Hus Spillefolk: www.folketshus.dk (Filnavn: xx-danskmorgen, node og tekst sidst revideret 31/10-2003)

Da Shaalds o' Foula

Shetland

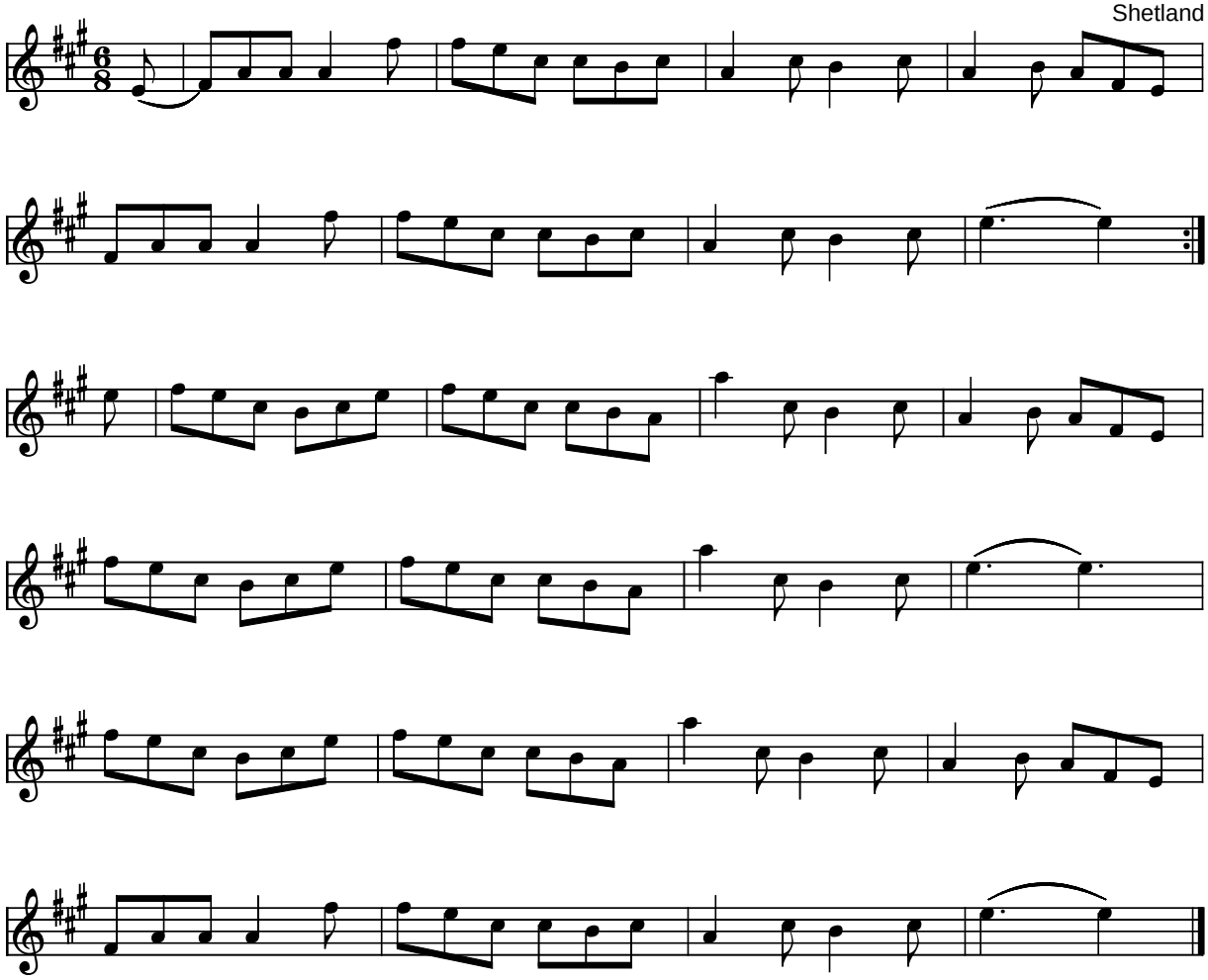

Da Shaalds o' Foula (Shetland)

Dette er udgaven til søsætningen af langskibet i Roskilde 2004.
Ofte ses melodien noteret en hel tone lavere - med ét # (eller uden - det gør ingen forskel, da melodien er pentaton)

Kilde: Håndskrevet node fra Poul B. Christiansen
Node fra Folkets Hus Spillefolk: www.folketshus.dk (Filnavn: xx-dashaalds, node og tekst sidst revideret 26/8-2004)

Donegal Reel

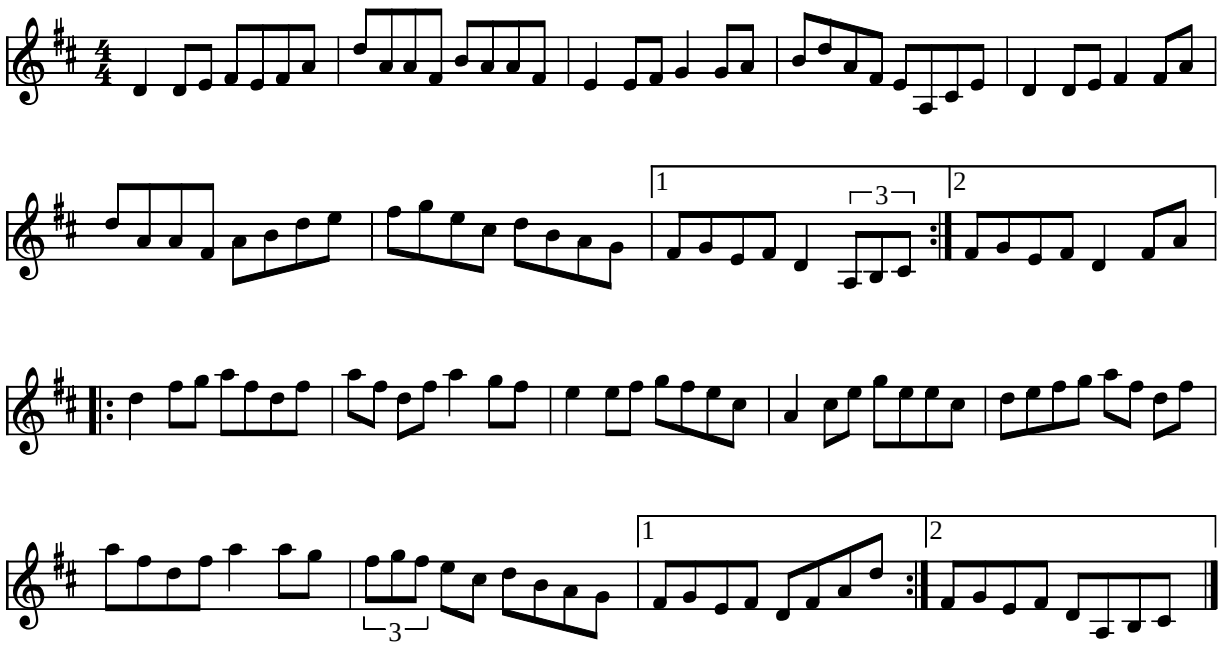

Donegal Reel (IRL)

Dette er den "nøgne udgave" til søsætningen af langskibet i Roskilde 2004

Kilde: Håndskrevet node fra Poul B. Christiansen
Node fra Folkets Hus Spillefolk: www.folketshus.dk (Filnavn: xx-donegal, node og tekst sidst revideret 26/8-2004)

Donkey reel

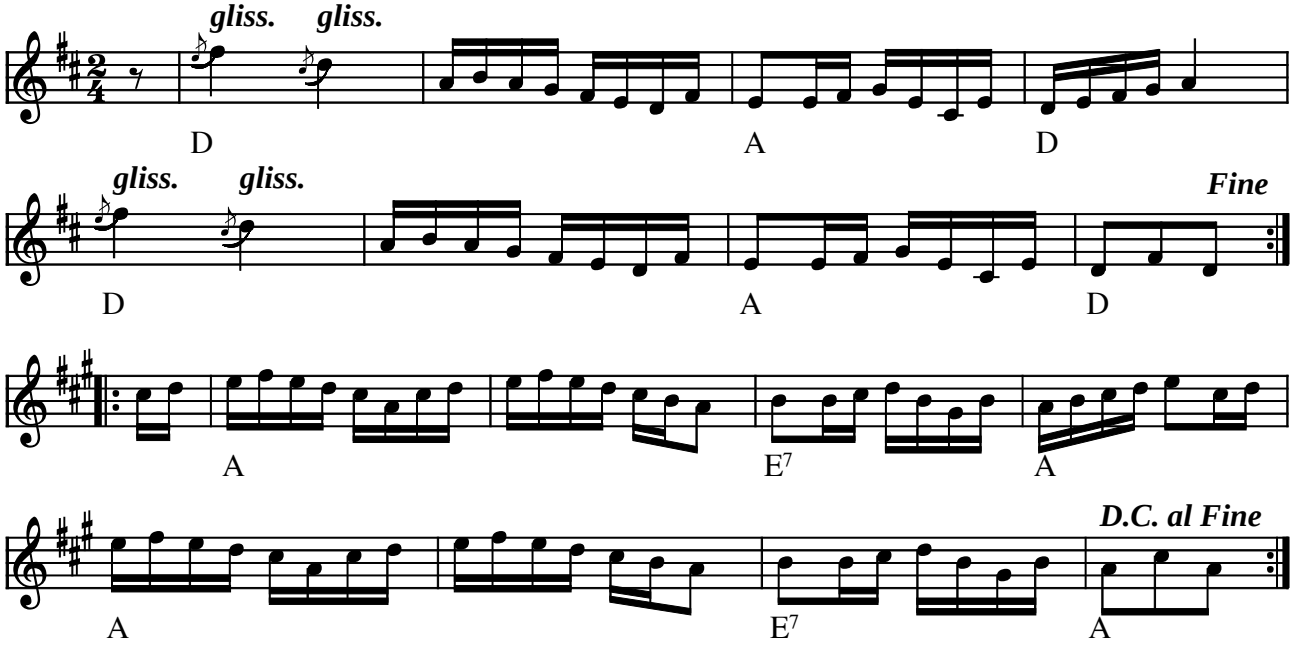

Donkey reel (USA)

(Node fra Folkets Hus Spillefolk: www.folketshus.dk)

Halling från Ekshärad efter Per Lööf

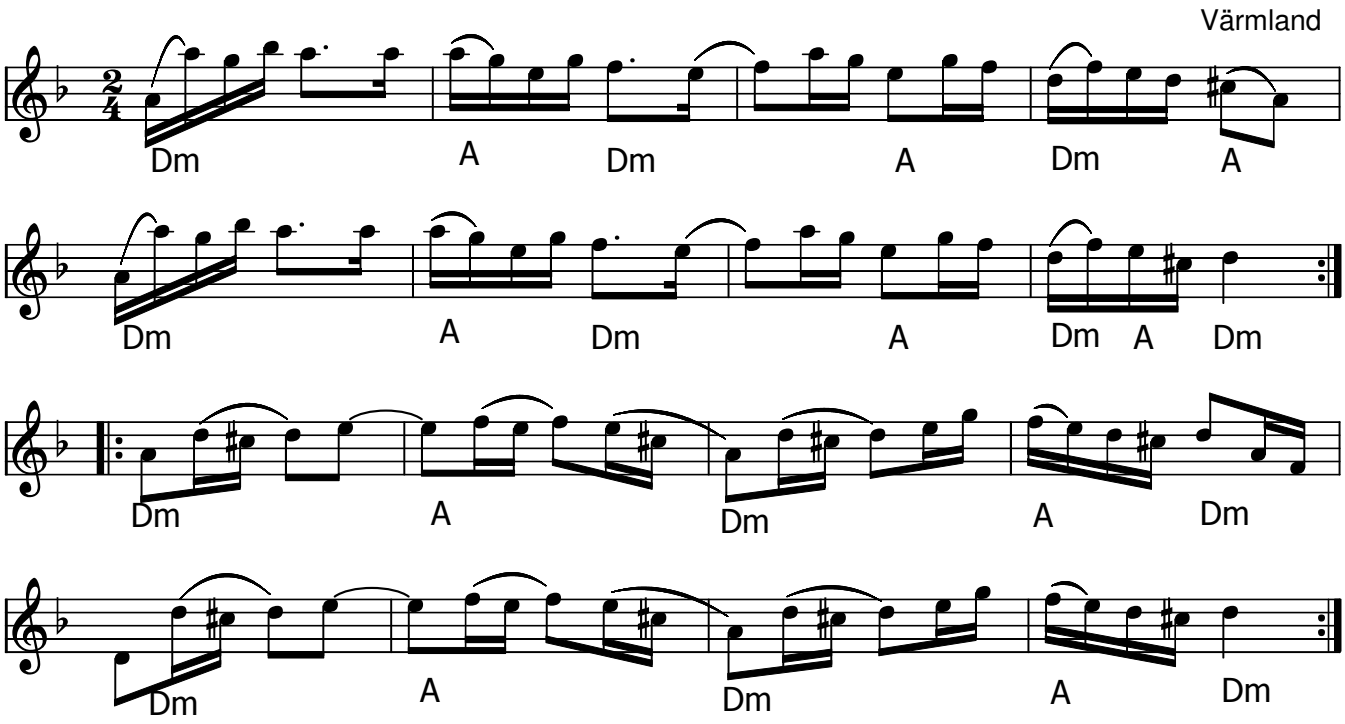

Halling från Ekshärad efter Per Lööf (S) Värmland

Per Lööf eller Löf(1835-1917) tilhørte en kendt spillemandslægt. Han spillede sammen med Lejsme Per og andre spillemænd fra Västerdalarne.

Kilde: Folkwiki.se og LP

- LP: Värmlandslåtar SLP 33118 (1977)

Node fra Folkets Hus Spillefolk: www.spillefolk.dk (Filnavn: xx-ekshzrad, node sidst revideret 19/2-2016)

Farfar Westmans snoa

Skogman/Westman
arr.: Michael, Ramsø

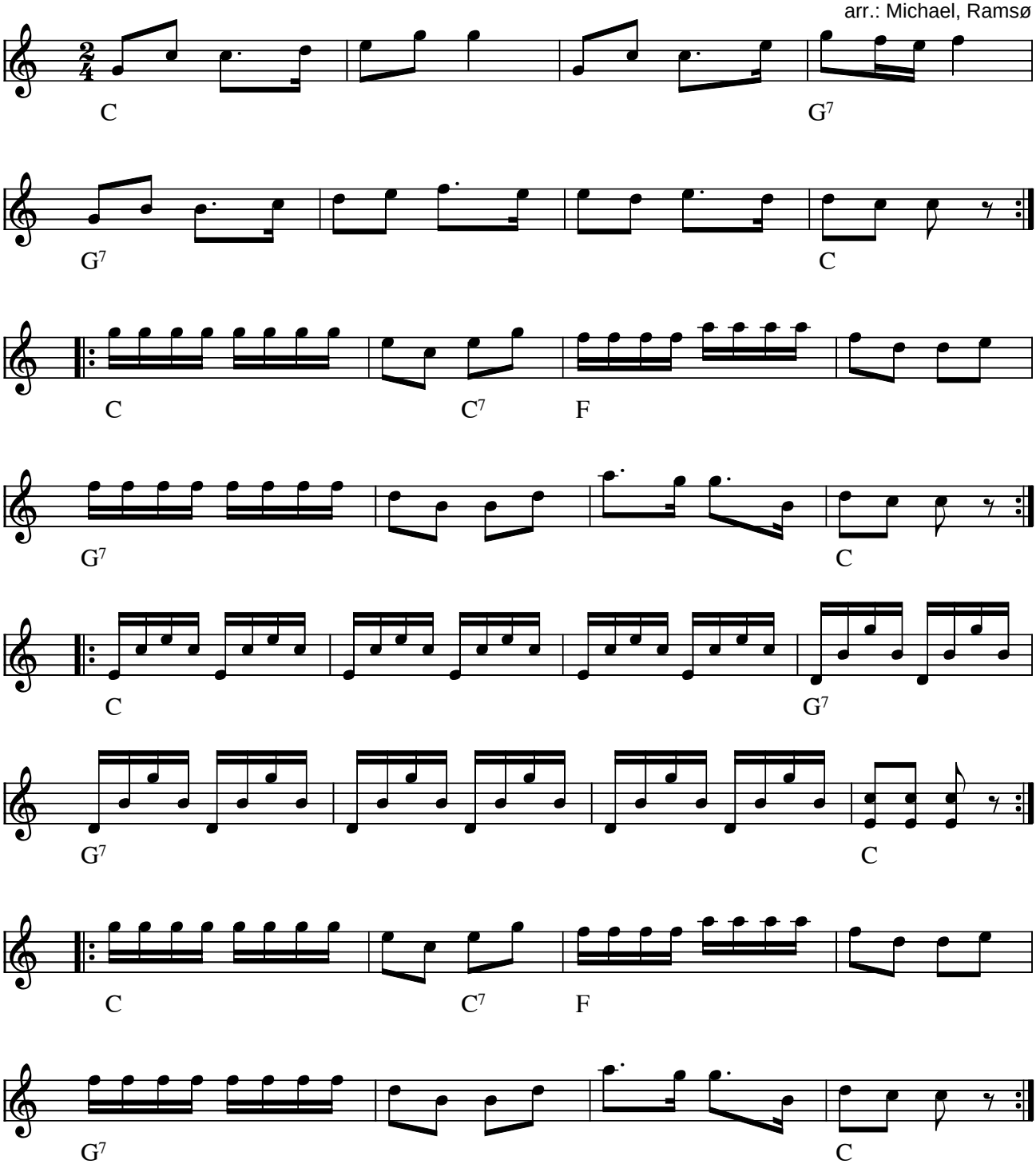

Farfar Westmans snoa af Skogman/Westman (S)

Bemærkning: *... i Sverige spelar vi den i G-dur. Vi använder oss ej heller av den 3:dje reprisen, men den verkar trevlig.*
Göte Peterson, Linköping

Kilde: Nodekopi mærket: Arr. Michael, Ramsø 1999
Node fra Folkets Hus Spillefolk: www.folketshus.dk (Filnavn: xx-farfarwest, node og tekst sidst revideret 27/11-2005)

Fingerpolka

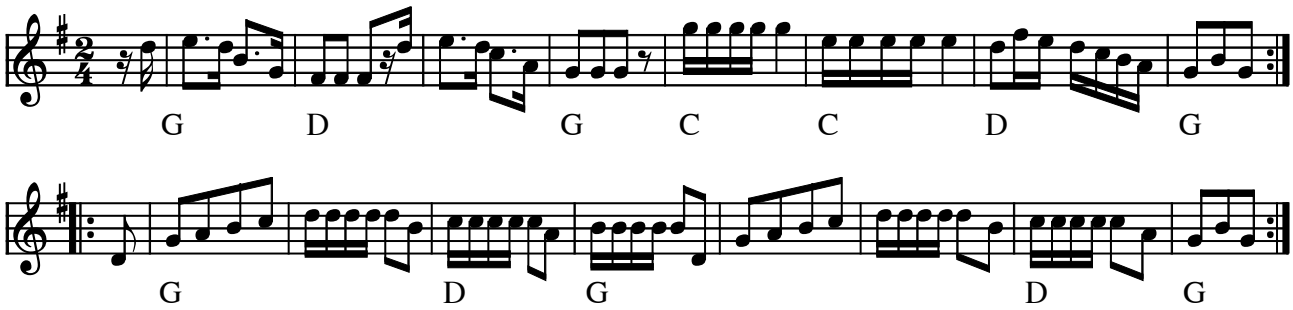

Fingerpolka (DK)

(Node fra Folkets Hus Spillefolk: www.folketshus.dk)

Heili Karjalasta Humppa

Finsk humpa

af George Malmstén
e. Kalle Almlöf

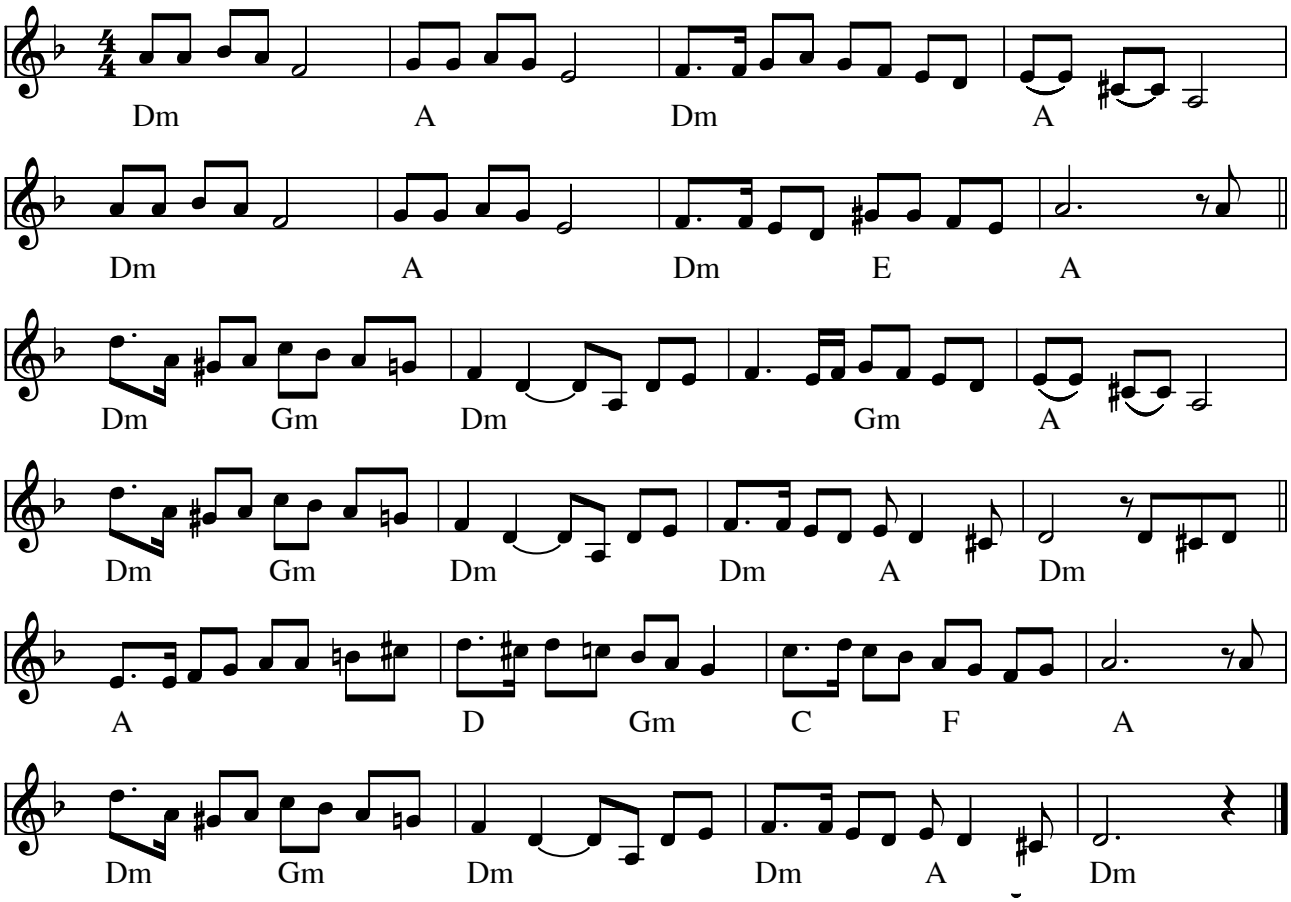

Heili Karjalasta Humppa eller **Finsk humpa** e. Kalle Almlöf(SF)

Kilde: Baseret på nodehæfte fra Kallekursus -90, -95 og -96

Node fra Folkets Hus Spillefolk: www.spillefolk.dk (Filnavn: xx-finskhum, Lavet 12/6-2002 og sidst revideret 30/6-2017)

Fishers Hornpipe

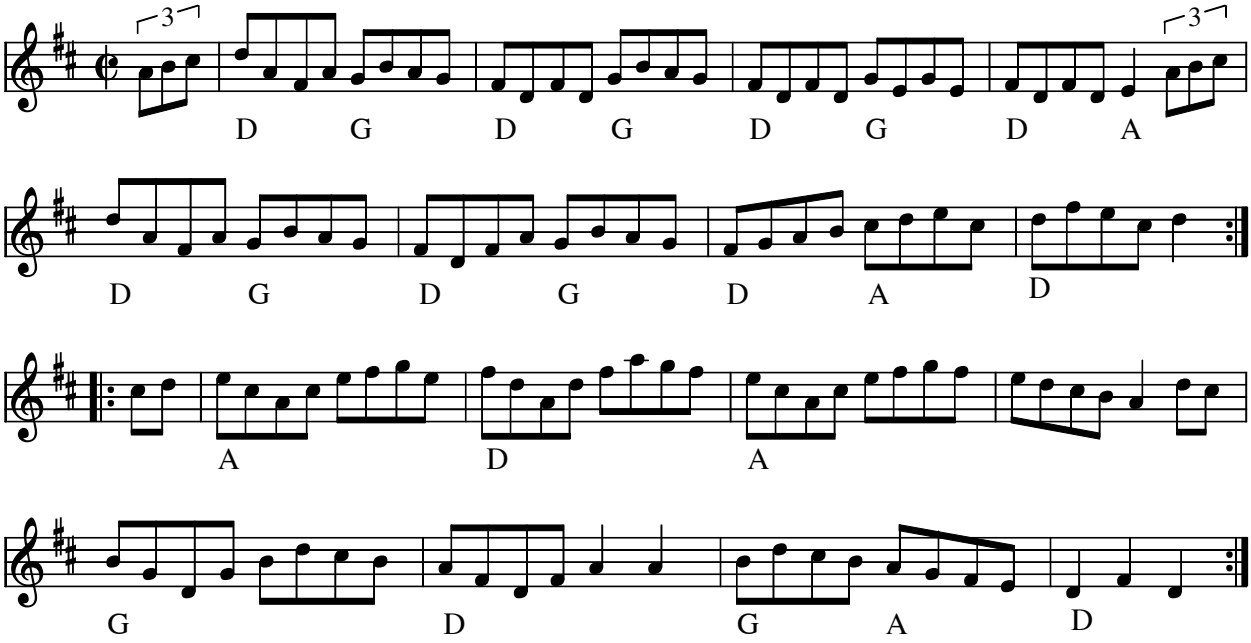

Fishers Hornpipe (Fr-Ca)

Country line dance: http://www.youtube.com/watch?v=BW6fpab-qKw&feature=related

Node fra Folkets Hus Spillefolk: www.spillefolk.dk (Filnavn: xx-fisher, node sidst revideret 8/12-2010)

491 Francaise

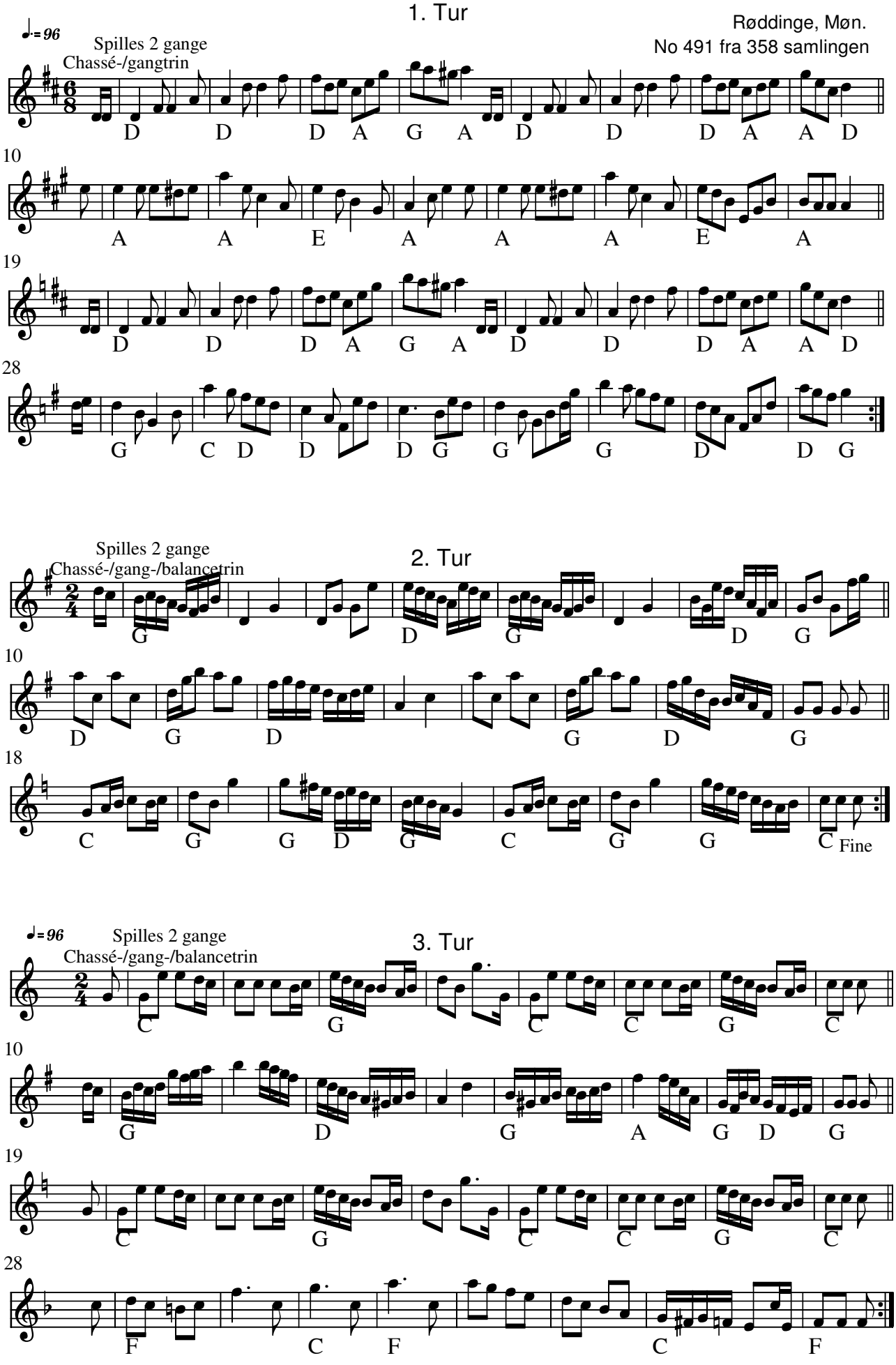

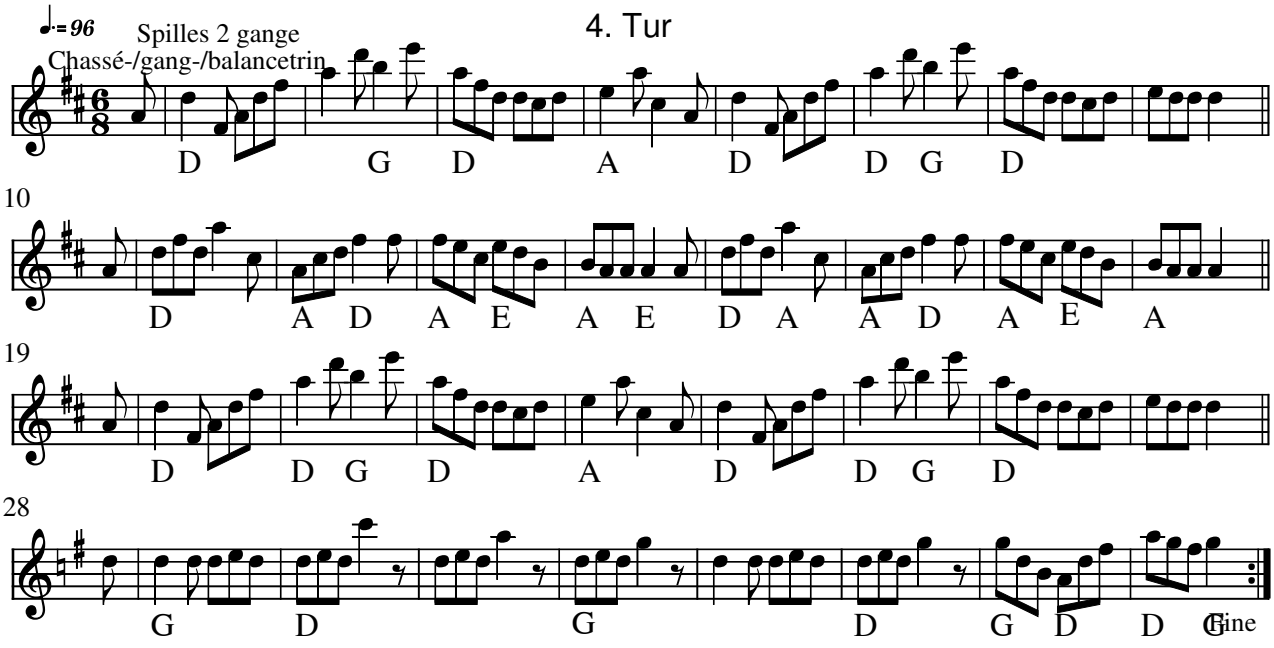
♩.=96
Spilles 2 gange
Chassé-/gang-/balancetrin
4. Tur
D G D A D D G D
10
D A D A E A E D A A D A E A
19
D D G D A D D G D
28
G D G D G D D G
Fine

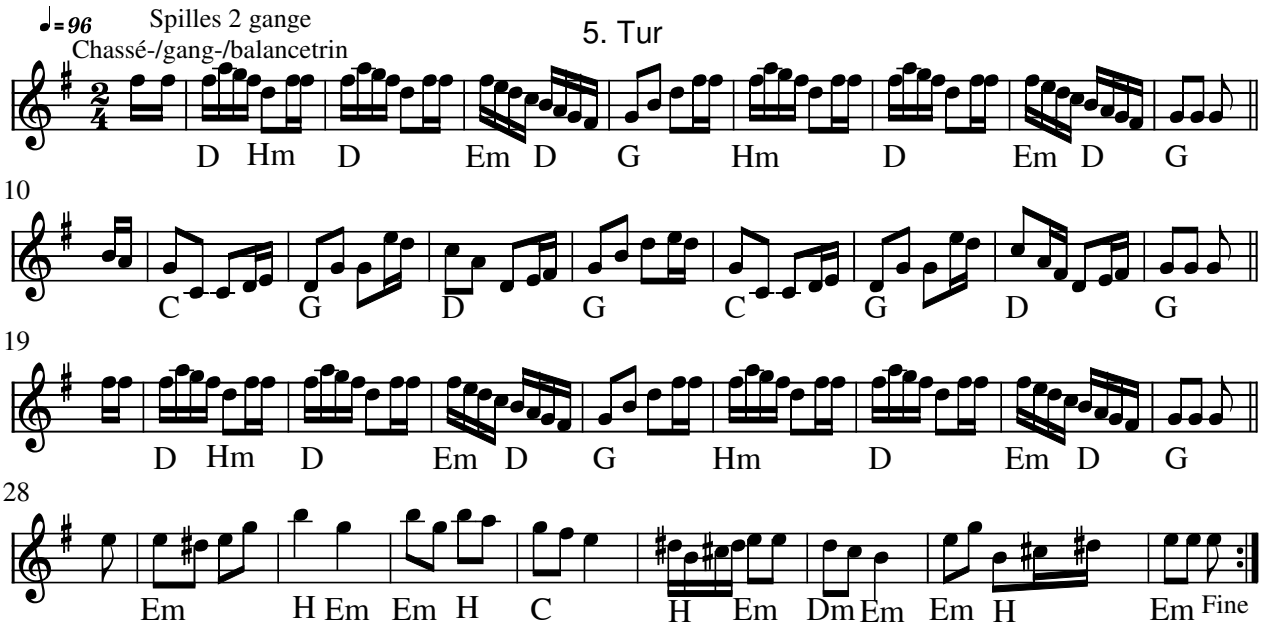
♩.=96
Spilles 2 gange
Chassé-/gang-/balancetrin
5. Tur
D Hm D Em D G Hm D Em D G
10
C G D G C G D G
19
D Hm D Em D G Hm D Em D G
28
Em H Em Em H C H Em Dm Em Em H Em
Fine

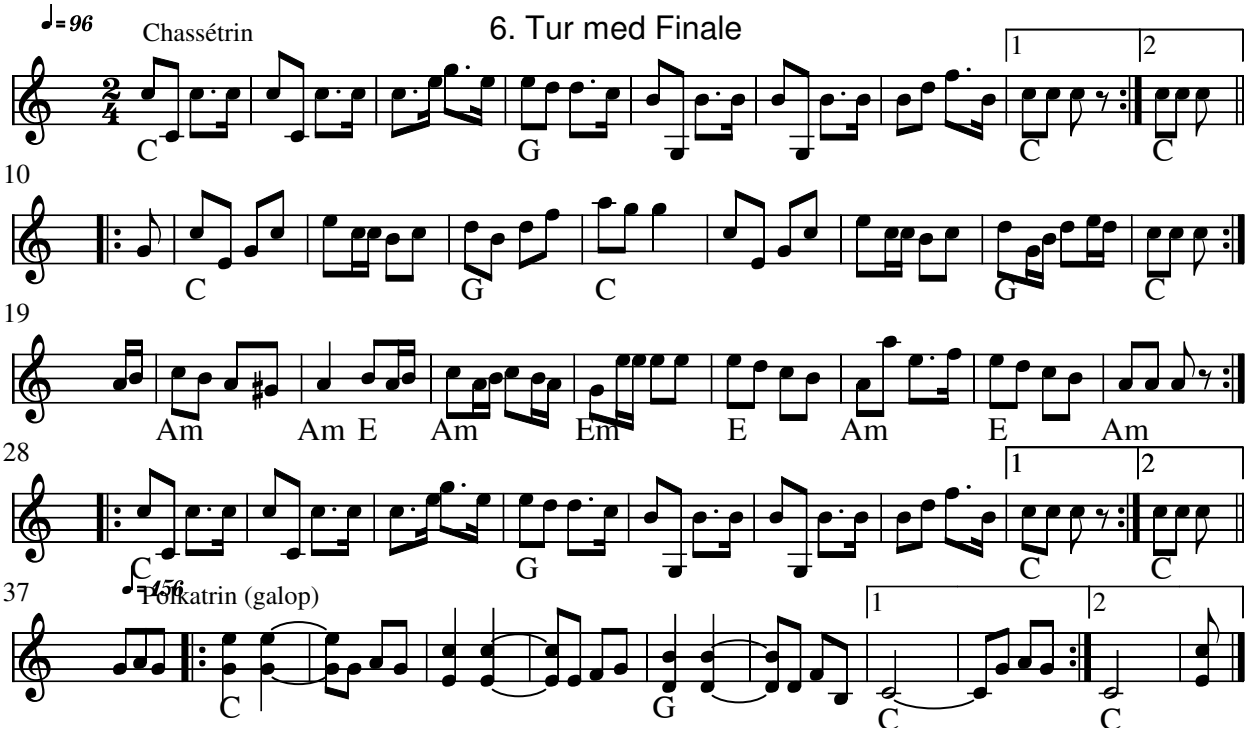
♩.=96
Chassétrin
6. Tur med Finale
C G C C
1
2
10
C G C G C
19
Am Am E Am Em E Am E Am
28
C G C C
1
2
37
♩.=156
Polkatrin (galop)
C G C C
1
2

Fransk Morgenstjerne nr. 16

efter Rasmus Storms nodebog

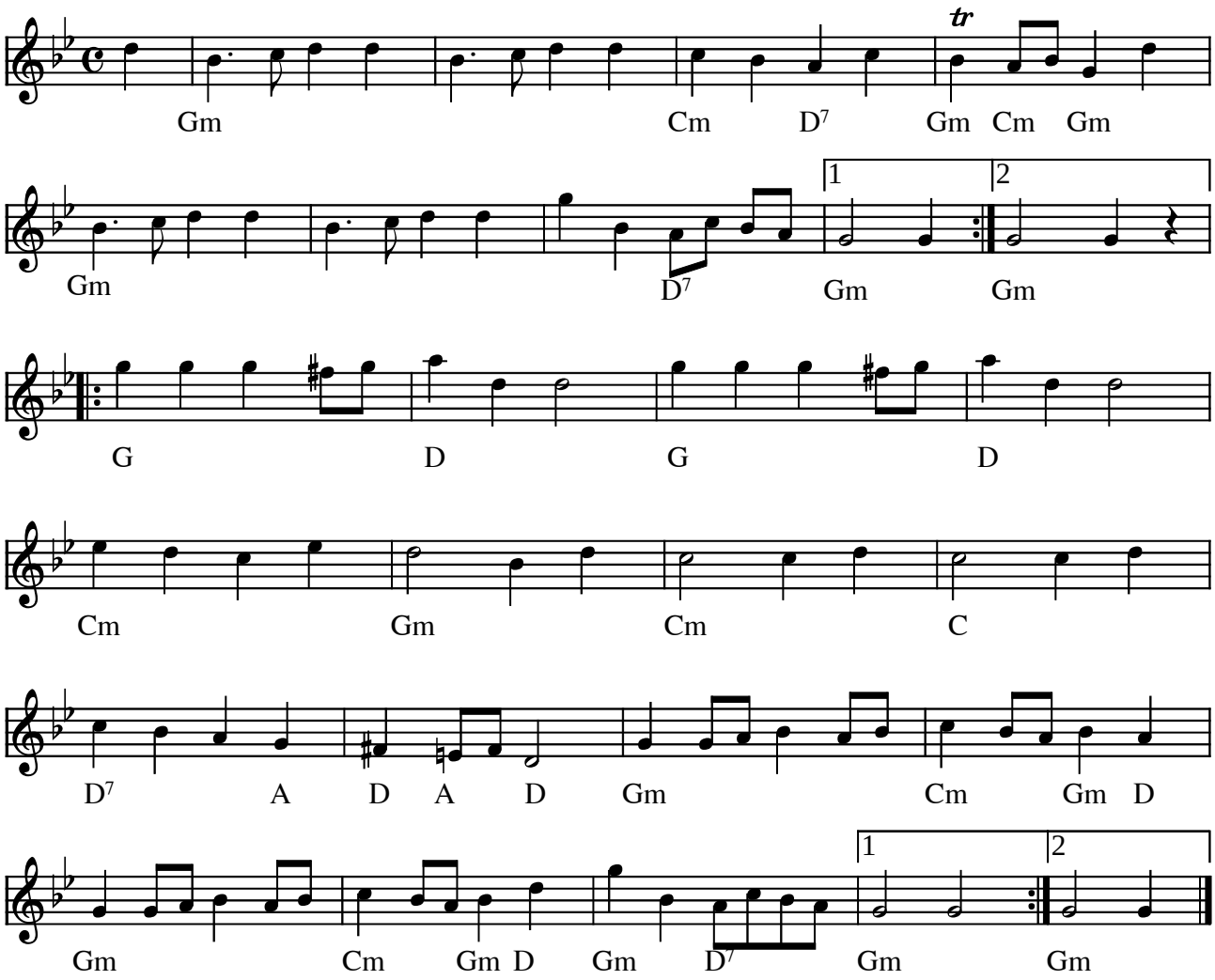

Fransk Morgenstjerne (nr. 16) e. Rasmus Storms nodebog (DK) 1760

Indspillet på:

- LP: Rasmus Storm (OLGA 1983)

(Node fra Folkets Hus Spillefolk: www.folketshus.dk)

Fransk morgenstjerne

Brdr. Bast - 18. årh.

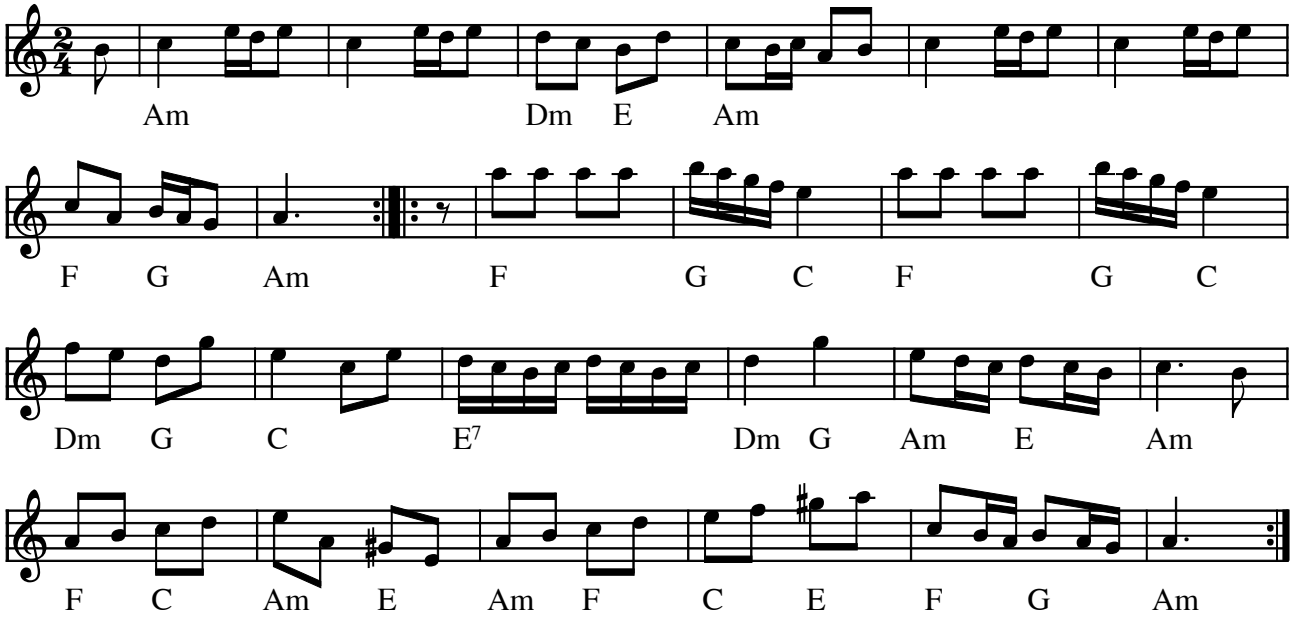

Fransk morgenstjerne brdr. Bast (DK) 1700-tal

Arrangement findes i nodehæftet "Mer a' Bast" udgivet af Højreby Spillemandslaug (tlf. 53 94 45 68)

Indspillet på:

- CD: Mer a' Bast (TEWA 1925) 1998

(Node fra Folkets Hus Spillefolk: www.folketshus.dk)

Frederiks kontra

Trad. 18. årh.
Efter Brdr. Bast

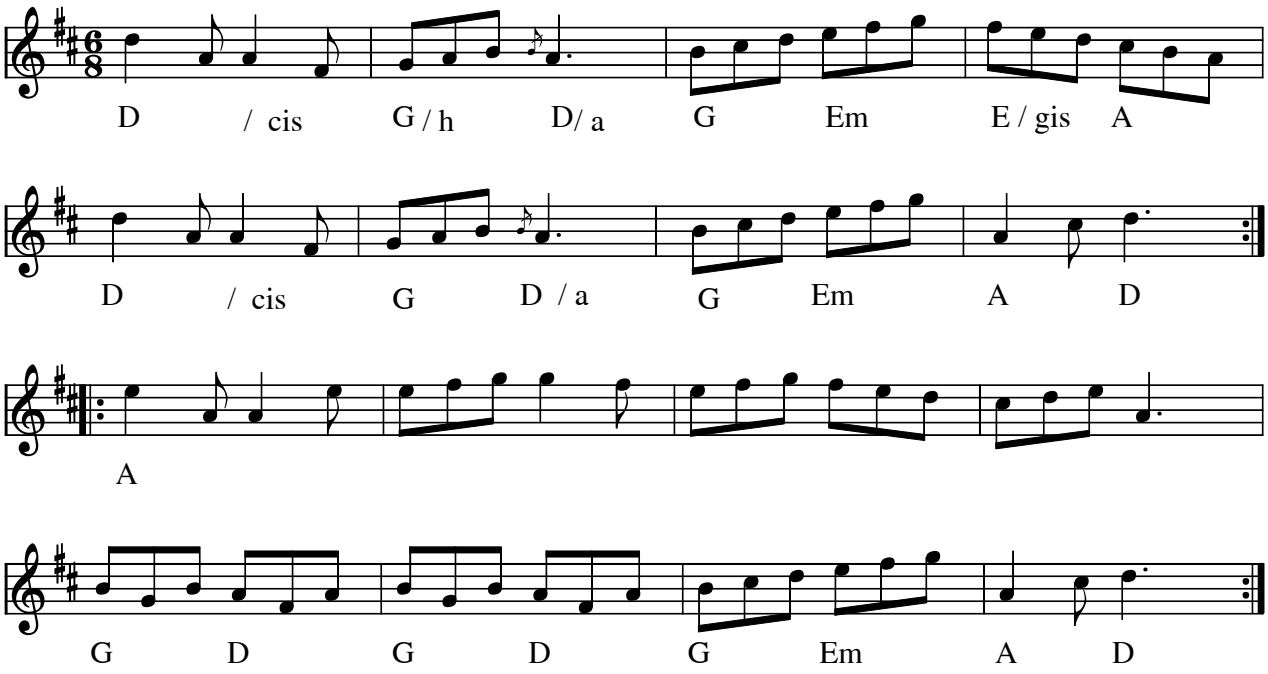

Frederiks kontra e. Brdr. Bast(DK) 1700-tal

Indspillet på:

- LP: Bidt a' Bast (Fanfare Records 848 057-1 1990)

Node fra Folkets Hus Spillefolk: www.folketshus.dk (Filnavn: xx-frederik, node sidst revideret 1/5-2014)

Frk. Jørgensens rigadon

Trad. 18. årh.
Efter Brdr. Bast

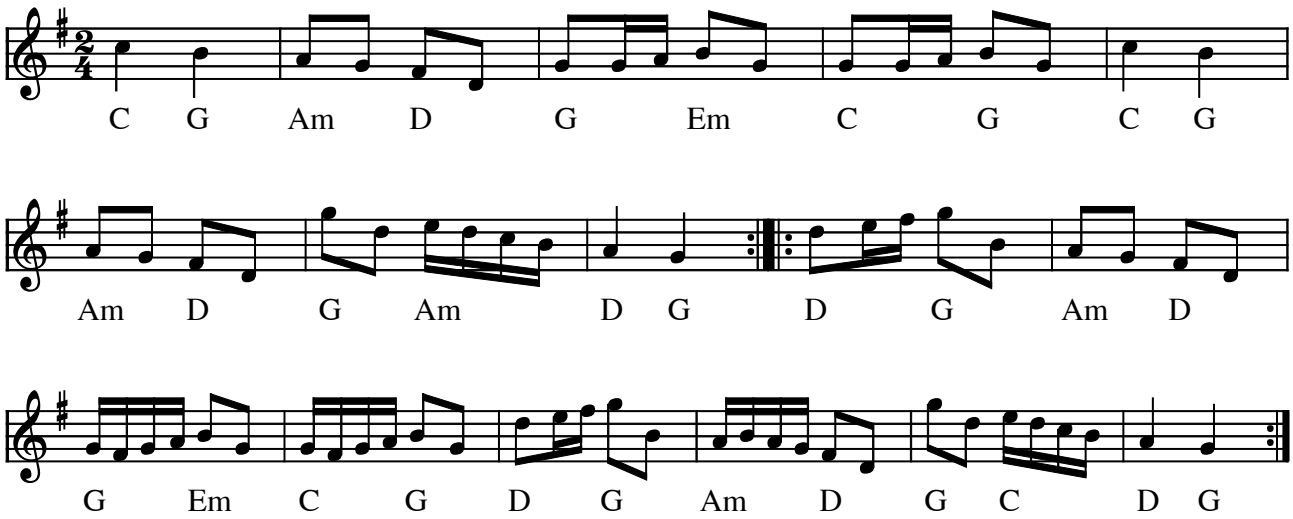

Frk. Jørgensens rigadon e. brdr. Bast (DK) 1700-tal

Indspillet på:

- LP: Bidt a' Bast (Fanfare Records 848 057-1 1990)

(Node fra Folkets Hus Spillefolk: www.folketshus.dk)

Fyr Anders stjuls

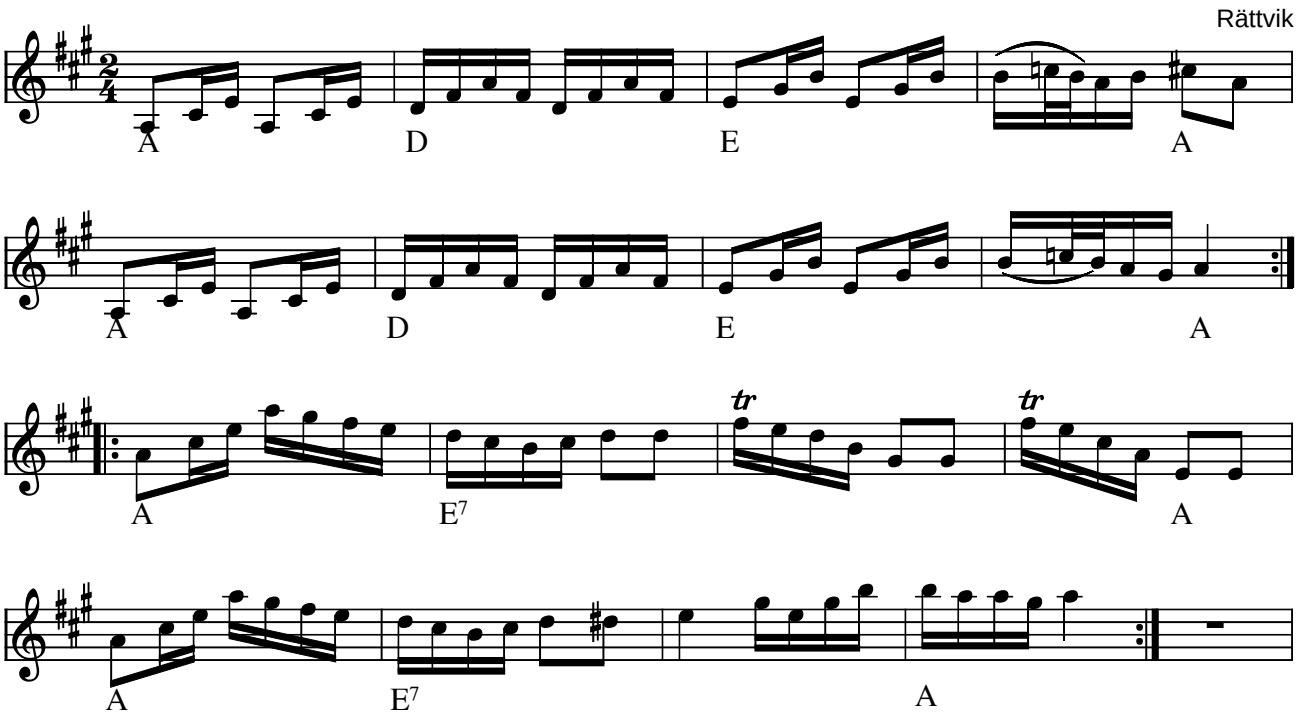

Fyr Anders stjuls (S)

D#'et i 3. sidste takt, er muligvis en musikalsk variation fra indspilningen. Velegnet som scottish.

Indspillet på:

- CD: Falu Spelmanslag "i stöten" AWCD-18 (1997)

Kilde: Ukendt pdf-fil + SRC
Node fra Folkets Hus Spillefolk: www.folketshus.dk (Filnavn: xx-fyranders, node og tekst sidst revideret 10/11-2005)

Gammal Fäbod Psalm

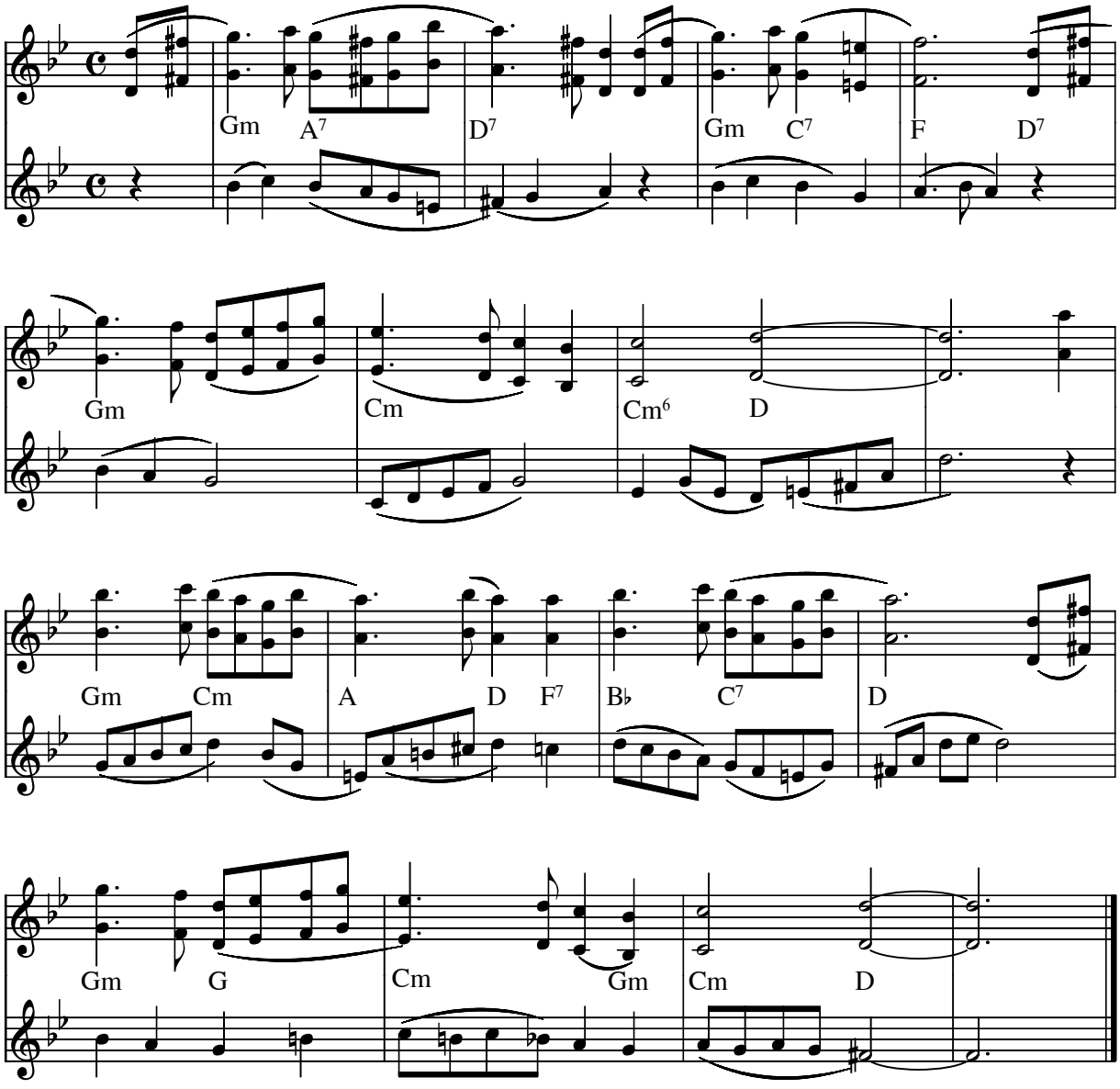

Gammal Fäbod Psalm (S)

Node fra Folkets Hus Spillefolk: www.folketshus.dk (Filnavn: xx-fzbodspsalm, node og tekst sidst revideret 19/6-2003)

Galop de Montmanier

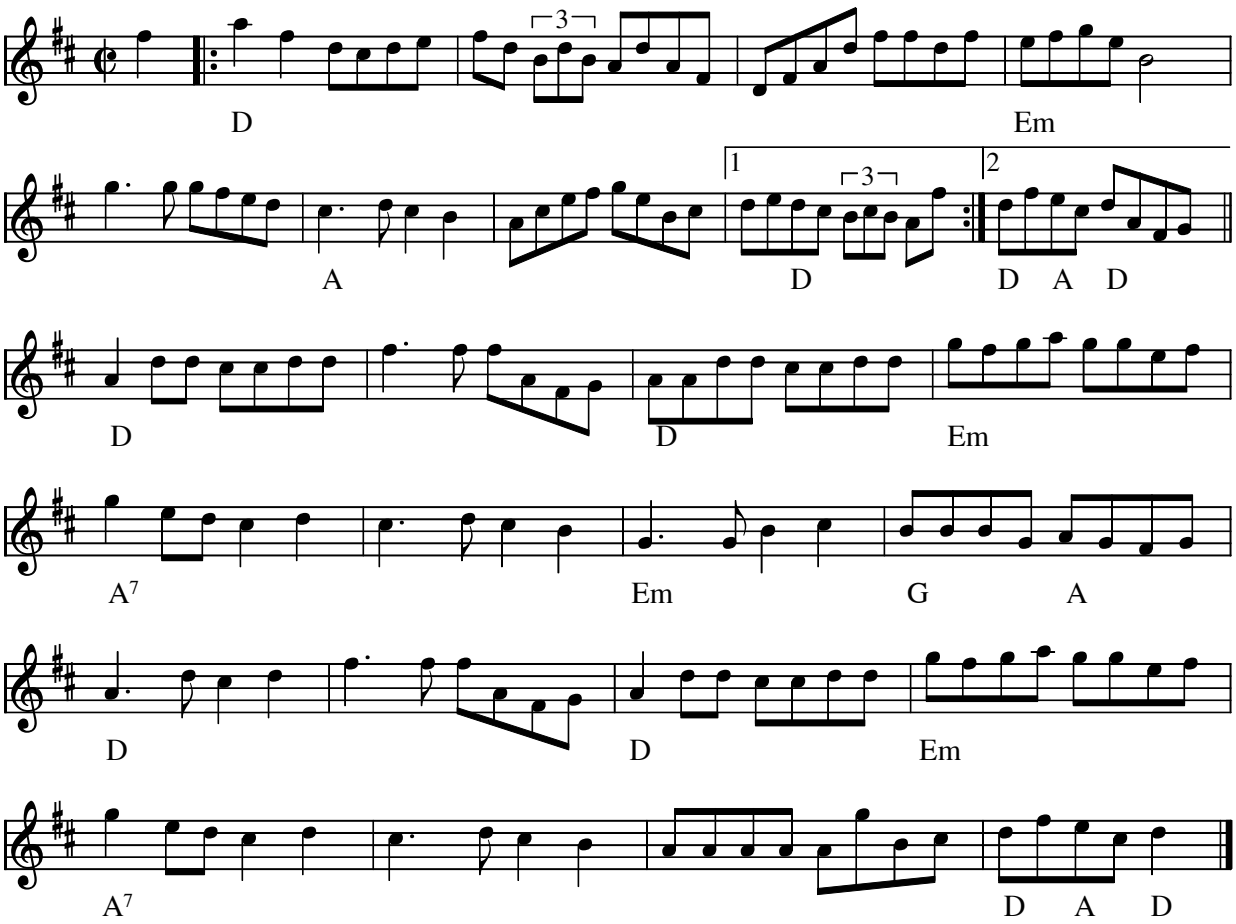

Galop de Montmanier (Fr-Can)

Node fra Folkets Hus Spillefolk: www.spillefolk.dk (Filnavn: xx-galop, node sidst revideret 18/12-2010)

Den gamle Gjønne

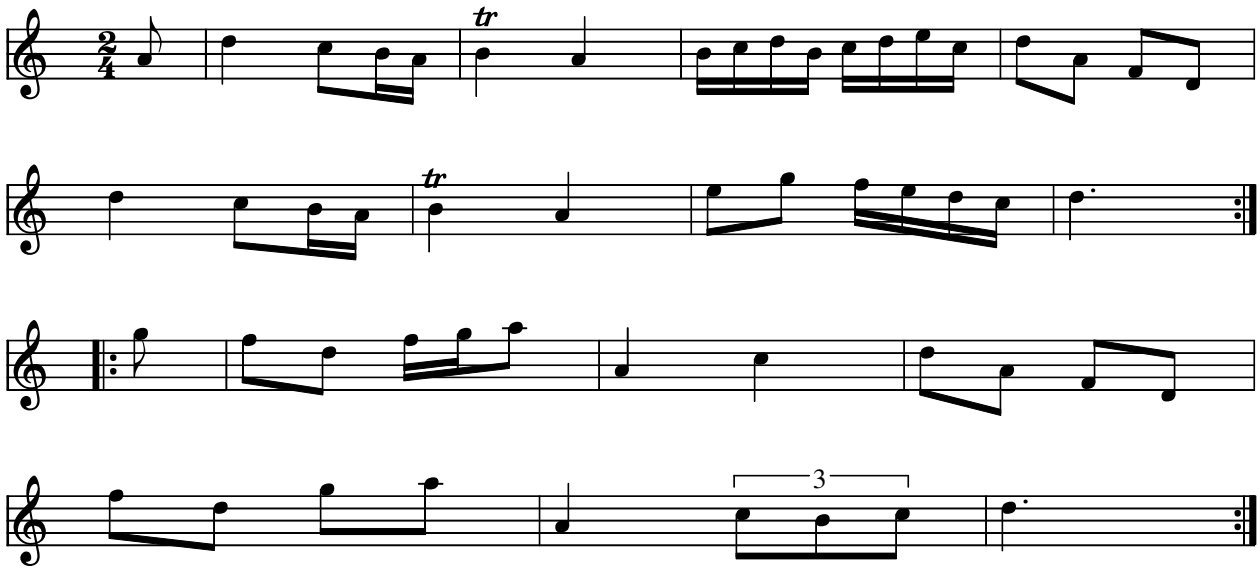

Den gamle Gjønne (DK) Årstal: 1915

- CD: Spring - ULC maj 2000

Node fra Folkets Hus Spillefolk: www.spillefolk.dk (Filnavn: xx-gamlegj, node sidst revideret 3/10-2012)

Gl. dansk reel

e. Sonnich Christensen

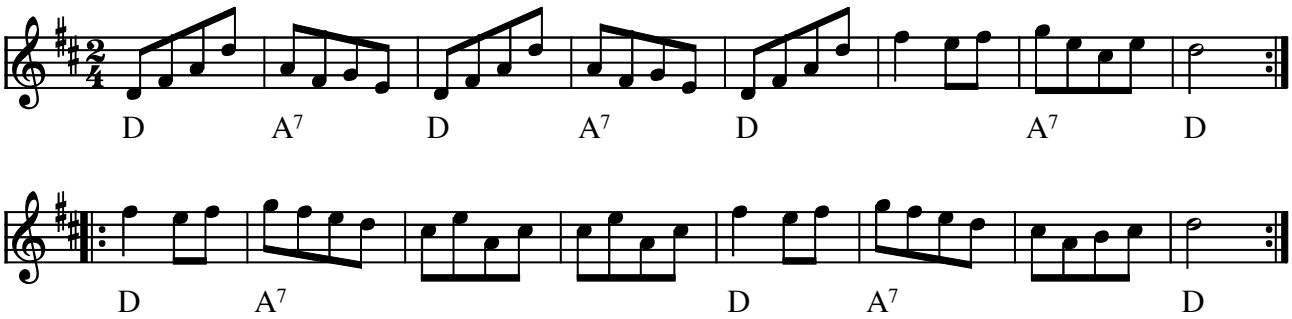

Gl. dansk reel e. Sonnich Christensen (DK)

(Node fra Folkets Hus Spillefolk: www.folketshus.dk)

Det Gamle stege stykke Fur(DK)

Det gamle stege stykke

Fur

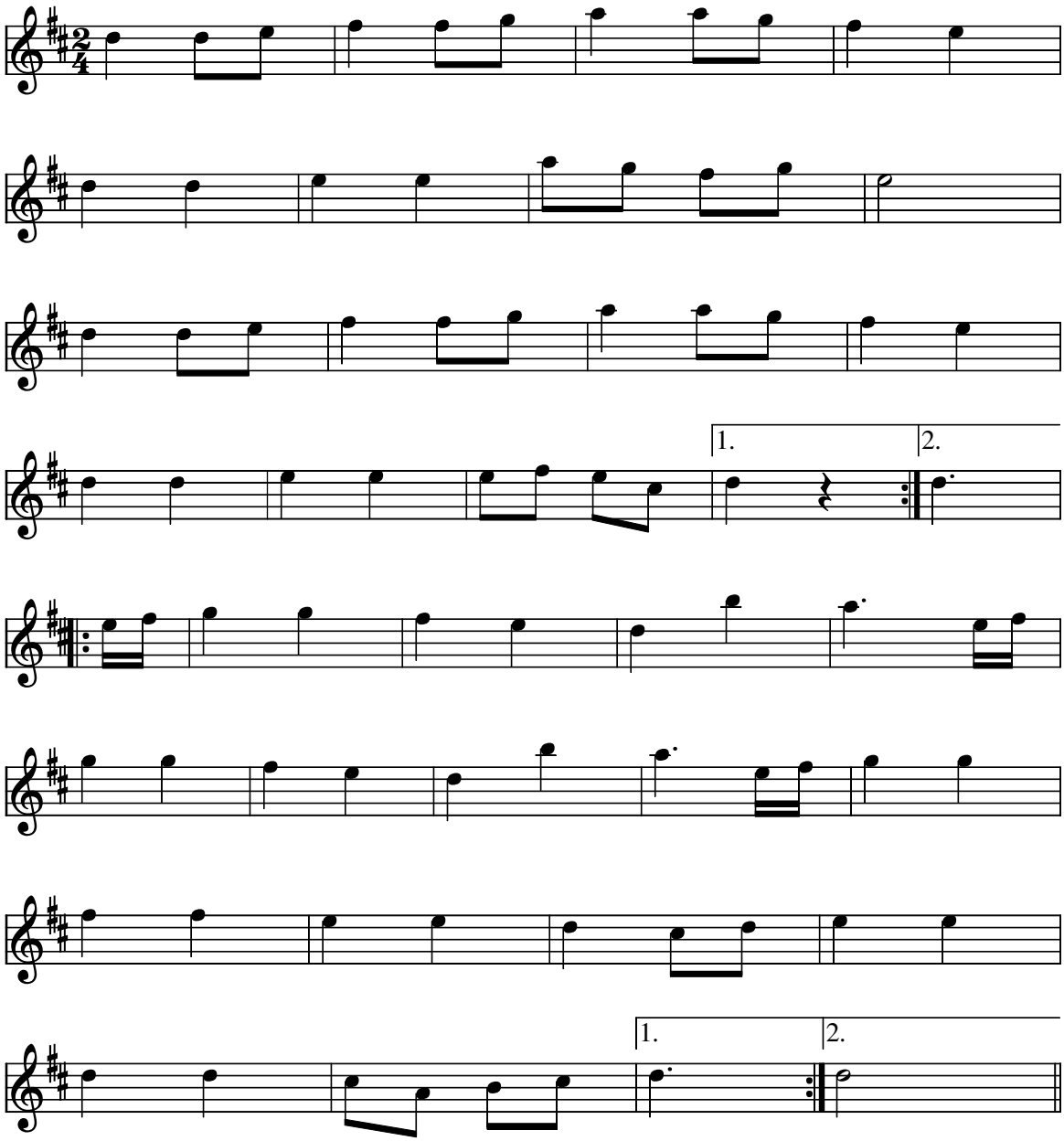

Node fra Folkets Hus Spillefolk: www.folketshus.dk (Filnavn: xx-glstegestyk, node sidst revideret 11/7-2008)

Halling efter Omas Per

Transtrand

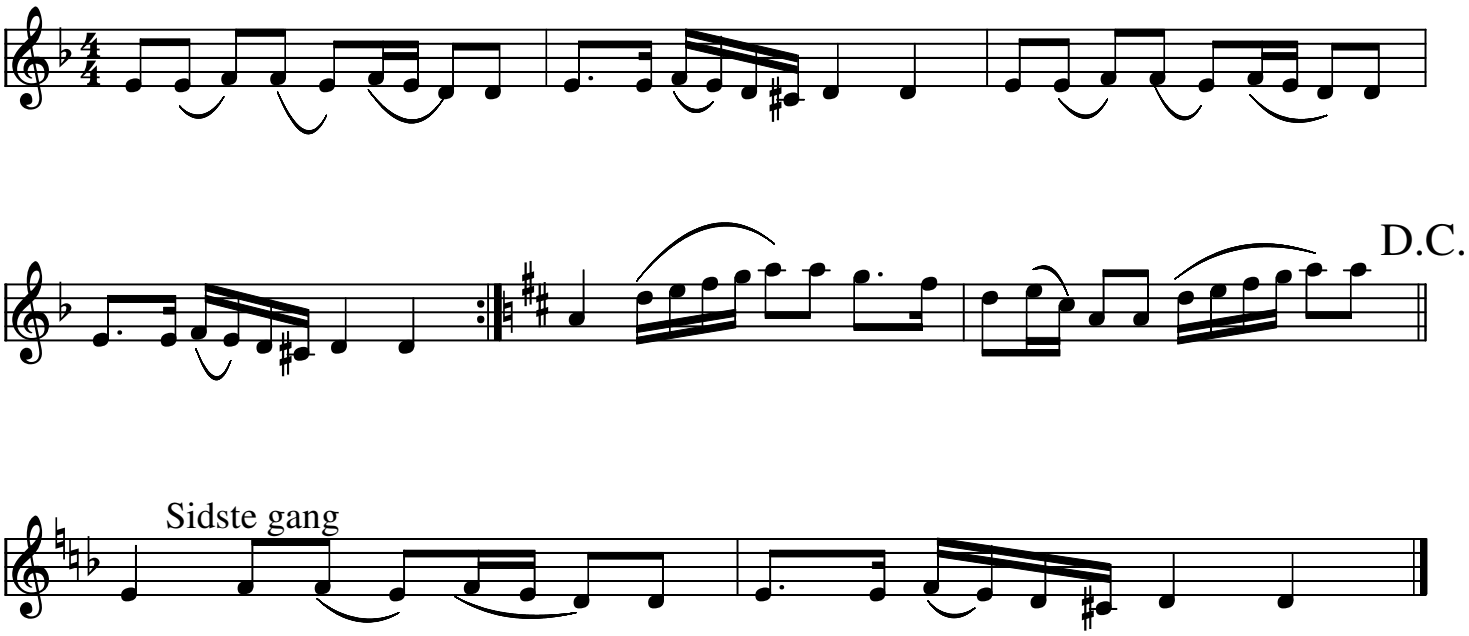

Halling efter Omas Per (S)

- CD Perjos Lars Halvarsson and Mattias Helje Giga: GCD34

Halling er en norsk dans for drenge, der kommer fra Hallingdal, den er blevet danset i store dele af østnorge og i visse svenske bygder, her er en melodi fra Transtrand som ligger tæt på Norge
Node fra Folkets Hus Spillefolk: www.spillefolk.dk (Filnavn: xx-hallingomasper, node sidst revideret 6/1-2013)

Halling e. P.A.Olsen Stensland

e. Dalakopa

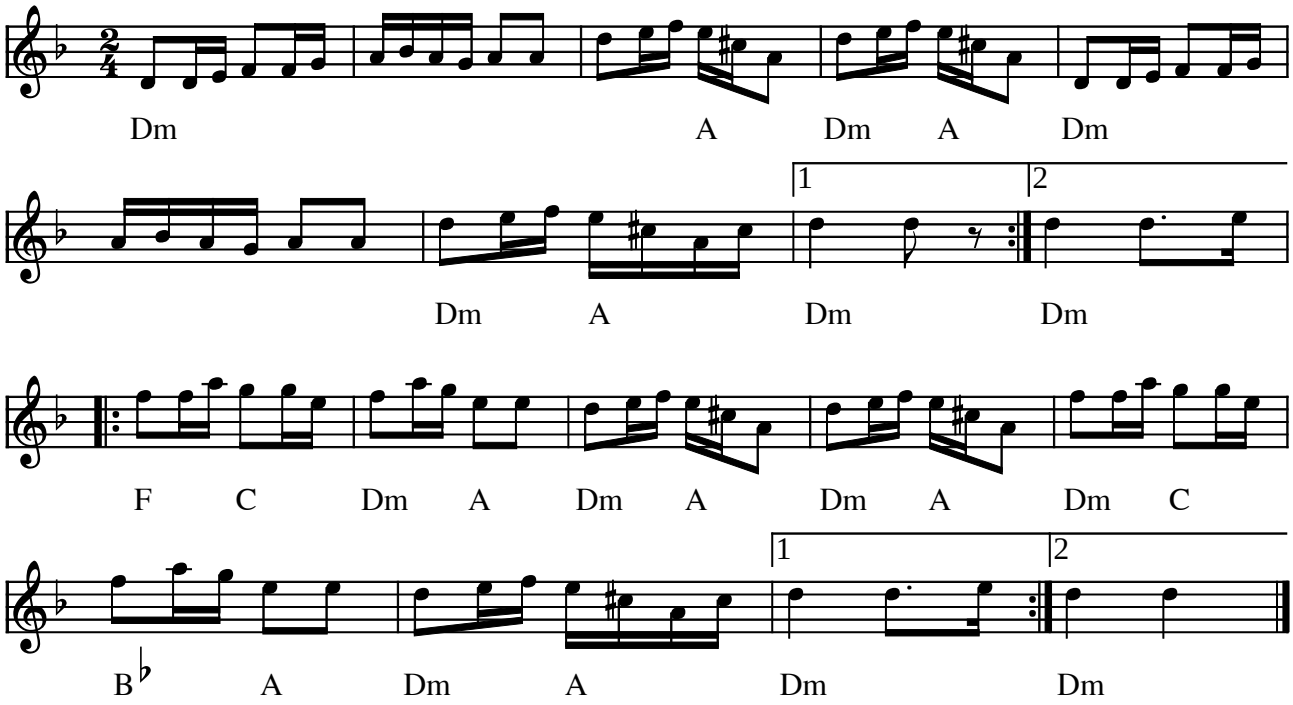

Halling e. P.A.Olsen Stensland e. Dalakopa (N)

I Folkets Hus bruger vi den som scottish.

Indspillet på:

- CD: Dalakopa - è vi alle i hopa

(Node fra Folkets Hus Spillefolk: www.folketshus.dk)

Hamborger Svejtrit

Himmerland

e. Chr.Skytte

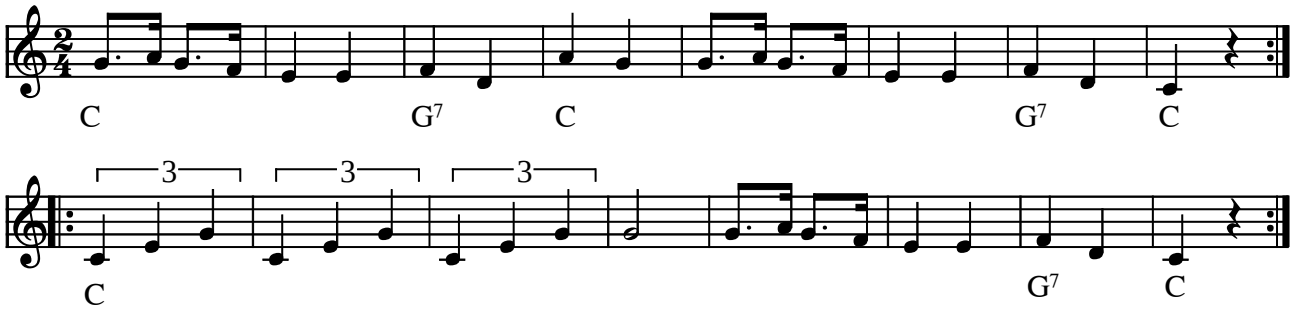

Hamborger svejtrit e. Chr. Skytte, Himmerland (DK)

(Node fra Folkets Hus Spillefolk: www.folketshus.dk)

Hamborg zweitrit

e.Rebildspillemændene

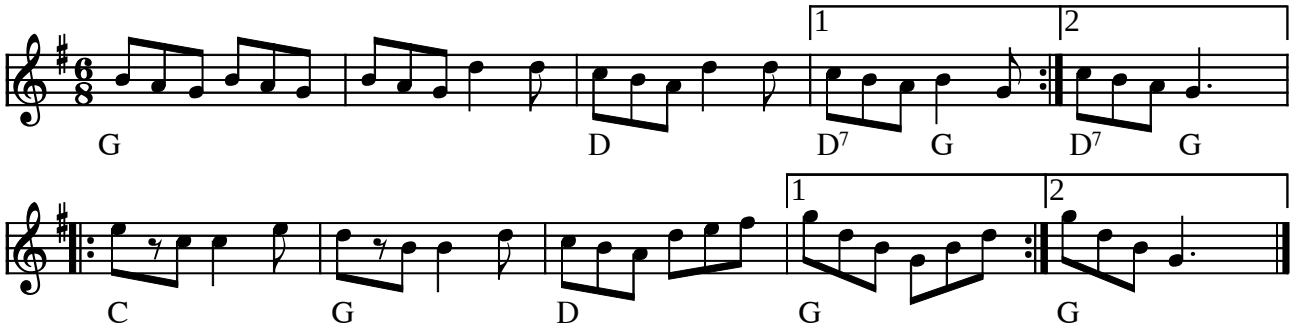

Hamborg zweitrit e. Rebildspillemændene (DK)

(Node fra Folkets Hus Spillefolk: www.folketshus.dk)

Herom

Fur

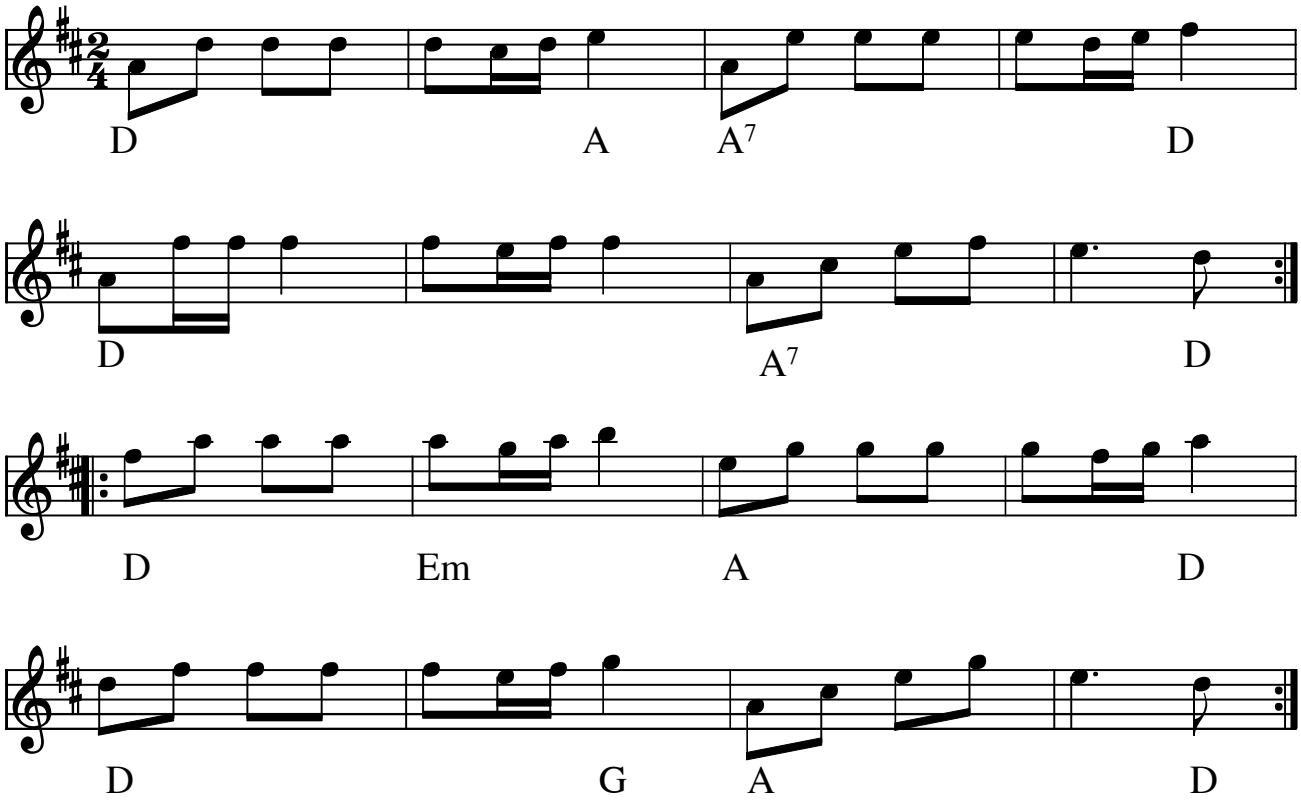

Herom Fur(DK)

Også kendt som "Så går vi den å'en vej"

Node fra Folkets Hus Spillefolk: www.folketshus.dk (Filnavn: xx-herom, node sidst revideret 7/9-2008)

Hillemænd

Jan Borre 1984

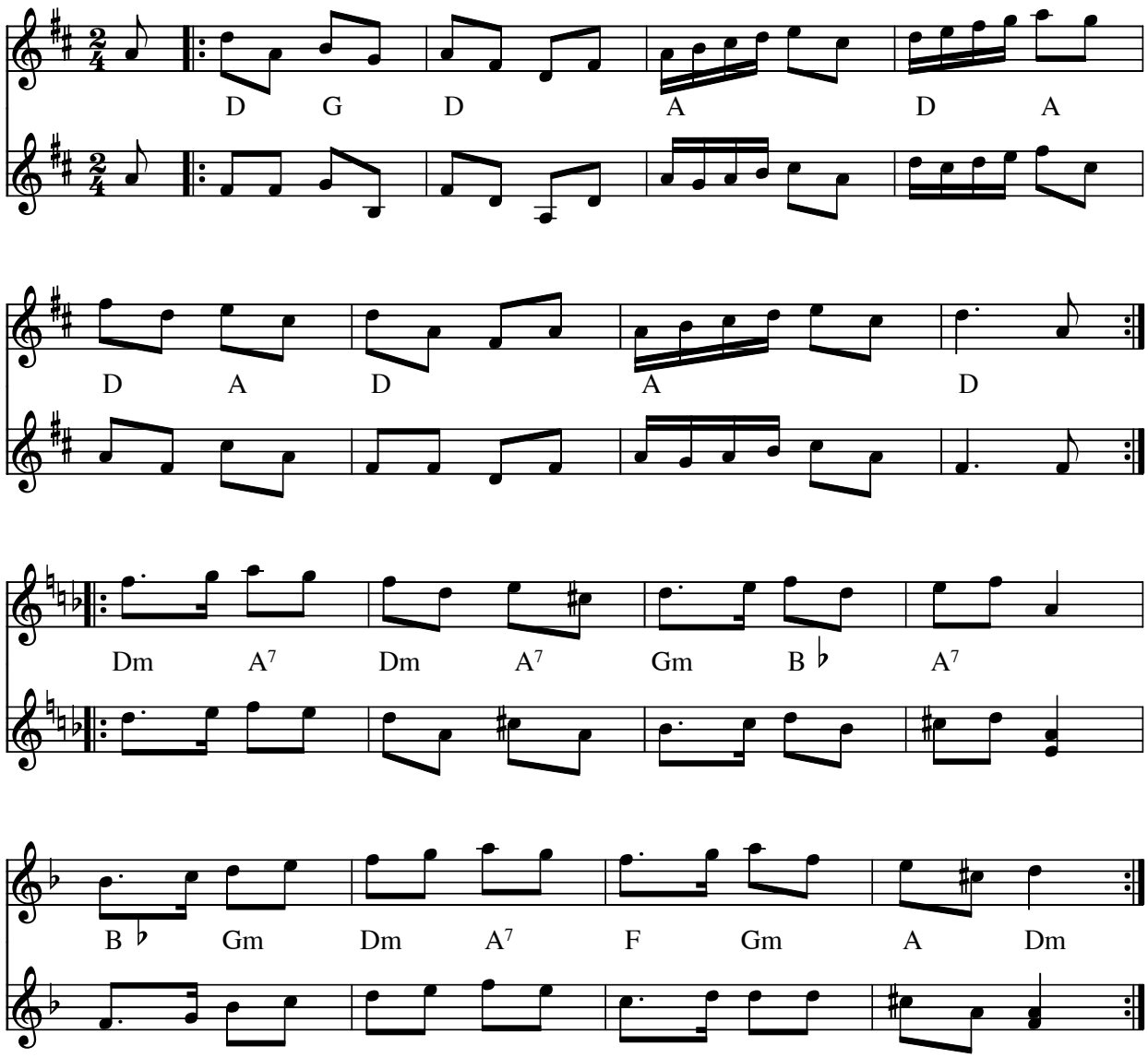

Hillemænd (DK) ca. 1984 af Jan Borre

Node fra Folkets Hus Spillefolk: www.spillefolk.dk (Filnavn: xx-hillez, node sidst revideret 5/9-2012)

Himmelsengen

"Four poster bed"

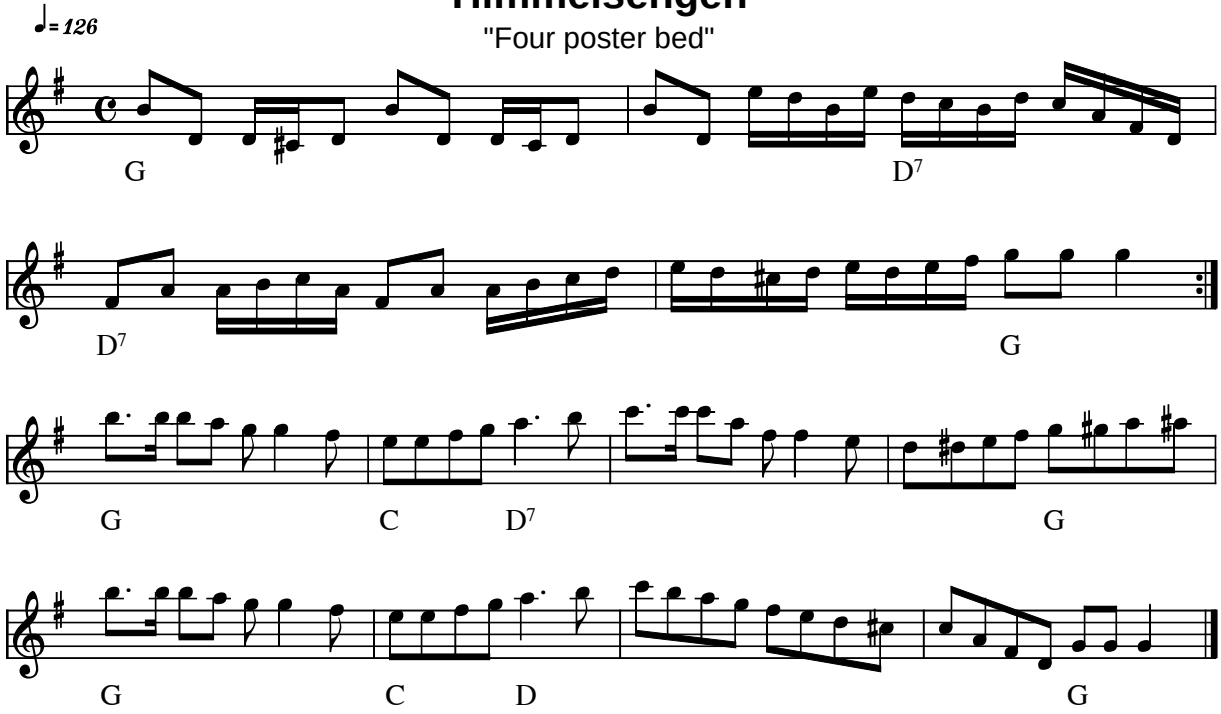

Himmelsengen Four poster bed (USA)

Meloien kaldes også "Crooked Stovepipe"

Node fra Folkets Hus Spillefolk: www.folketshus.dk (Filnavn: xx-himmelseng, node og tekst sidst revideret 10/2-2004)

Hommage á Edmond Pariso

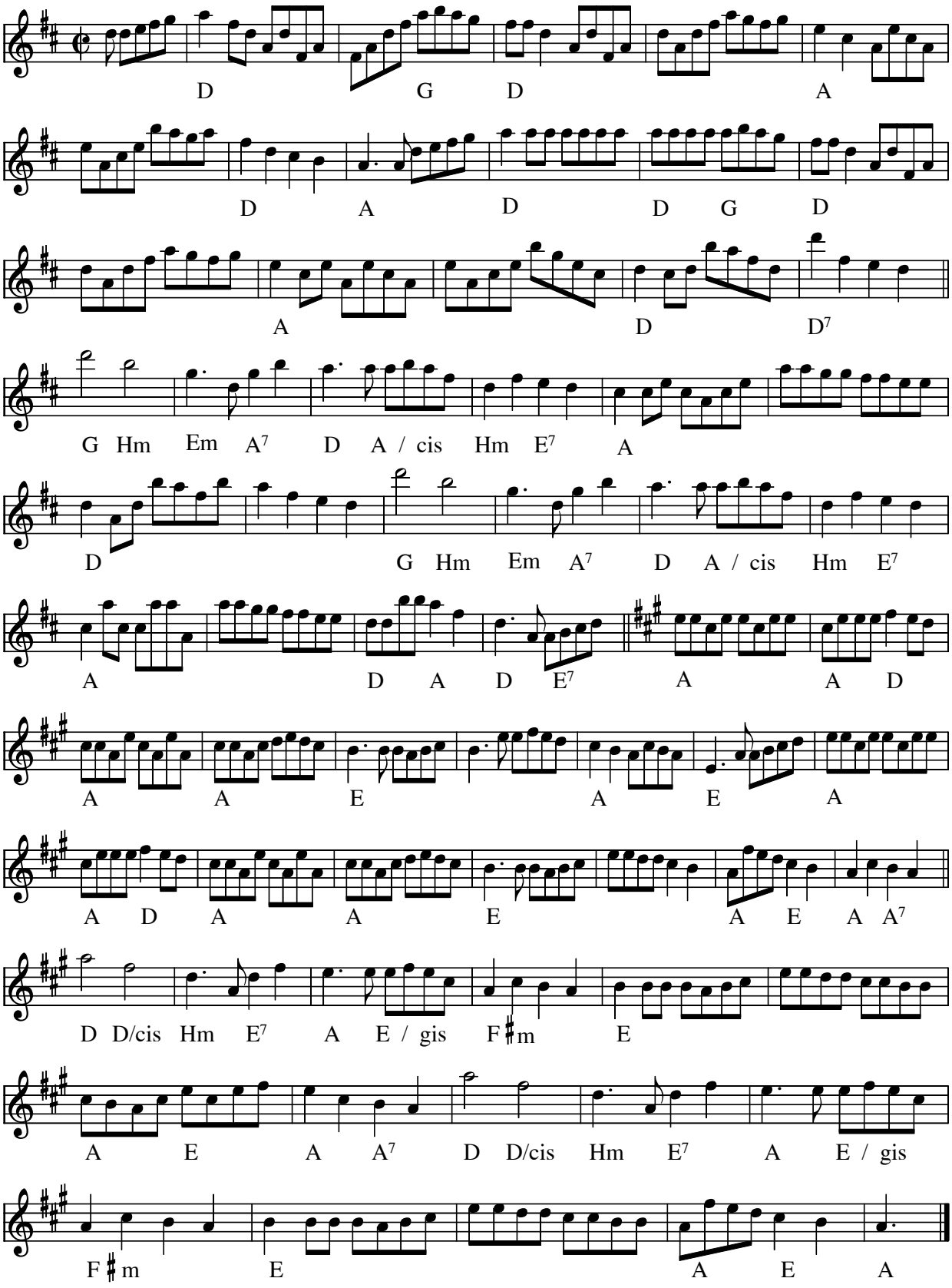

Hommage á Edmond Pariso (Fr-Can)

Node fra Folkets Hus Spillefolk: www.spillefolk.dk (Filnavn: xx-hommage, node sidst revideret 9/12-2010)

Syvspring

Hornfiffen

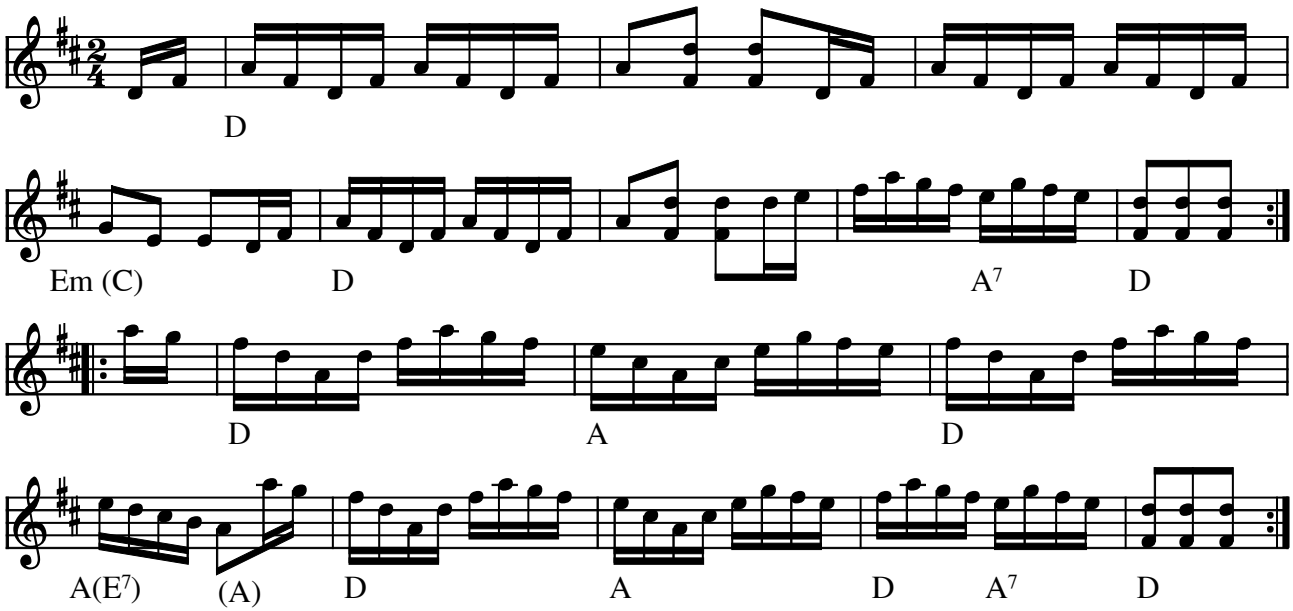

Syvspring Hornfiffen (DK)

Syvspring, Soldiers Joy, Engelska fr. Skåne . . . dette er vist en af de mest udbredte melodier i den nordvestlige verden.

(Node fra Folkets Hus Spillefolk: www.folketshus.dk)

Hulkenlåten

Musik: Povel Ramel
Tekst: Bruno "Catt" Årfors

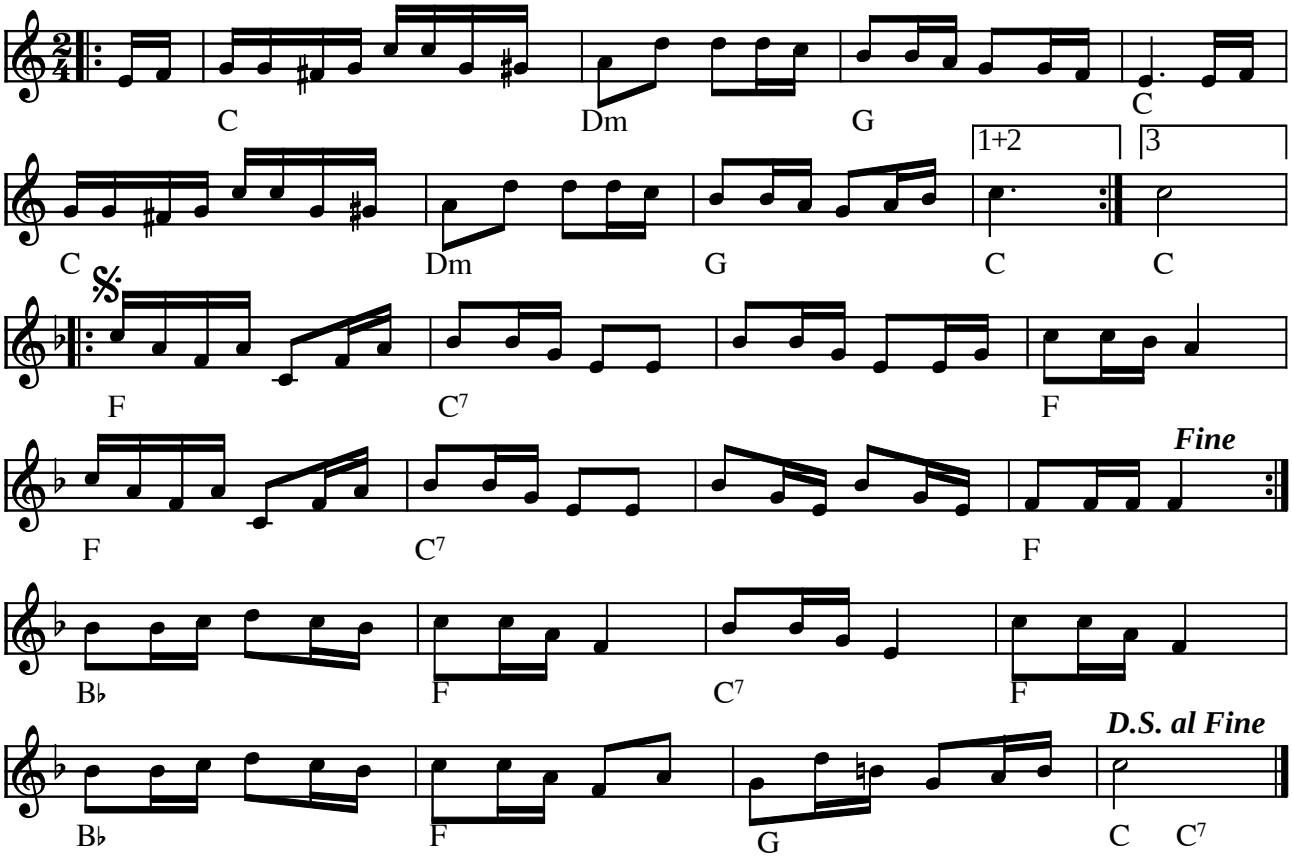

Hulkenlåten (S) 1992 ?

Text: Bruno "Catt" Årfors på väg till folkmusiklägret på Fyn
(Tjo va' de' va' livet, musik av Povel Ramel)

Si' god afton får vi lov att presentera oss, här är Lilli och jag kallas Catt.
Vi är spelmän som i många år rest runt med tält, för vi älskar att ligga i fält.
Men se'n i Delsbo det växt upp en formidabel grön svamp så är ingenting längre som förr.
Det har stått en doft av tagel, harts och gammeldansk, runtikring dess mest vidöppna dörr.
Om nå'n oförvägen svensk har dristat sig dit in, har han fastnat och se'n blivit kvar.
Först på morgonsidan har han kommit raglande och berättat hur dejligt det var.

Tjo vad det var livat i Hulken om natta', Erik han krascha' som vanligt en stol.
Inge var en flicka med flaska i ficka', Berit och Svend satt och drack metanol.
Tjo vad det var livat i Hulken om natta', låtarna spelades med glimrande kläm.
Tjo vad det var livat i Hulken om natta', uti de tokiga danskarnas hem.

Fast alla regnskurar dansa' kadrill', dansa' kadrill', dansa' kadrill',
spelades och sjöng så att tiden stod still, med brännvin blev fuktad var tonsill.

Tjo vad det var livat i Hulken om natta' . . .

(Node fra Folkets Hus Spillefolk: www.folketshus.dk)

"Hur var du i aftes så sildig" nr. 37

efter Rasmus Storms nodebog

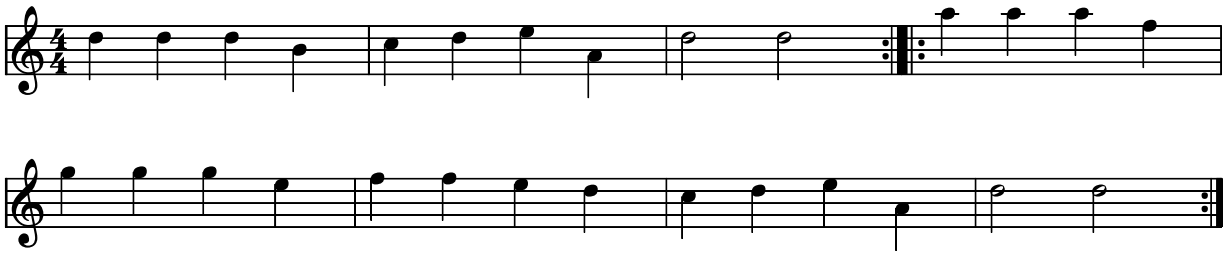

Hur var du i aftes så sildig (nr. 37) e. Rasmus Storms nodebog 1760 (DK)

Indspillet på:

- LP: Rasmus Storm (OLGA 1983)

Node fra Folkets Hus Spillefolk: www.spillefolk.dk (Filnavn: xx-hurvardu, node sidst revideret 15/6-2011)

Idas vaggvisa

Kaisa Abrahamsson

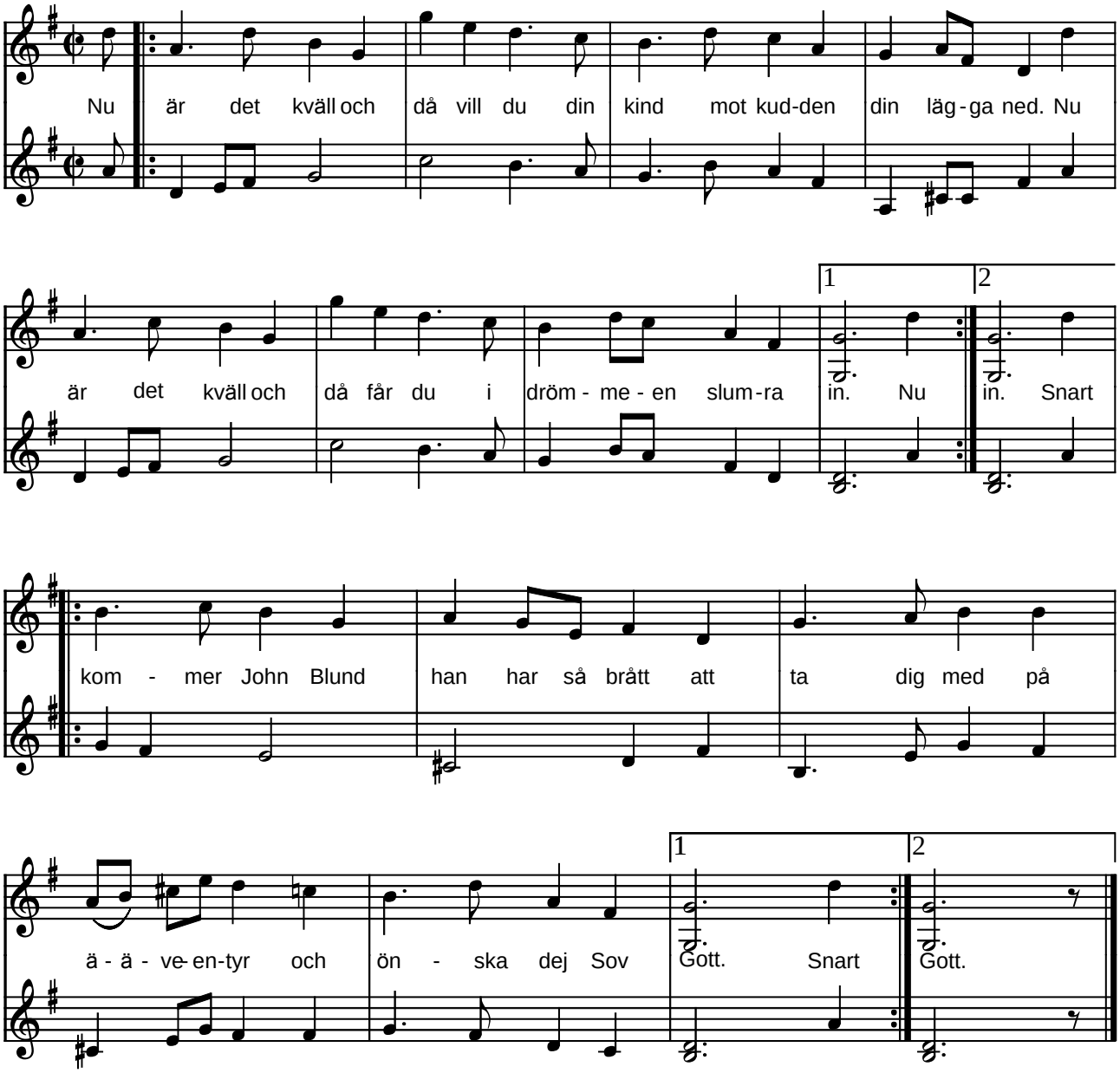

Idas vaggvisa af O'torgs-Kaisa Abrahamsson (S) 1987

(Node fra Folkets Hus Spillefolk: www.folketshus.dk)

Kaisa Andersson 1987©

Jydsk Polonæse

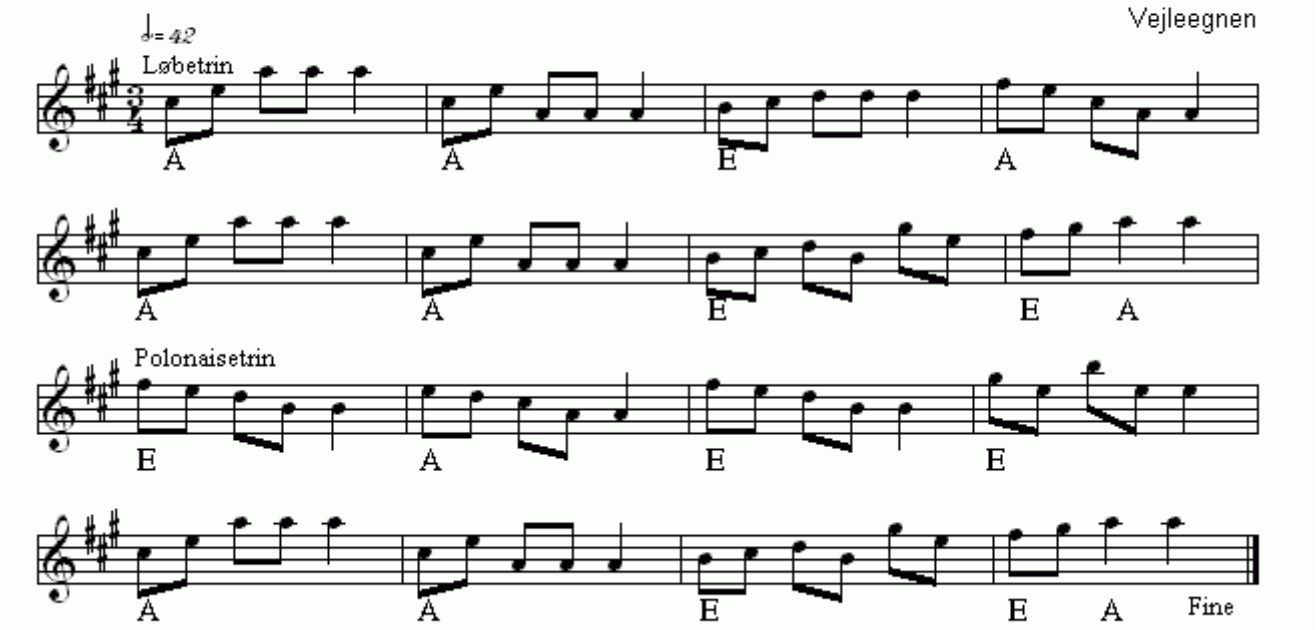

Jydsk Polonæse(DK)
Nr 456 i "358"-samlingen

Node fra Folkets Hus Spillefolk: www.folketshus.dk (Filnavn: xx-jydskpolonzse, node sidst revideret 16/12 - 2014)

Katarinas humppa

Svante Lindqvist, Luleå 1976

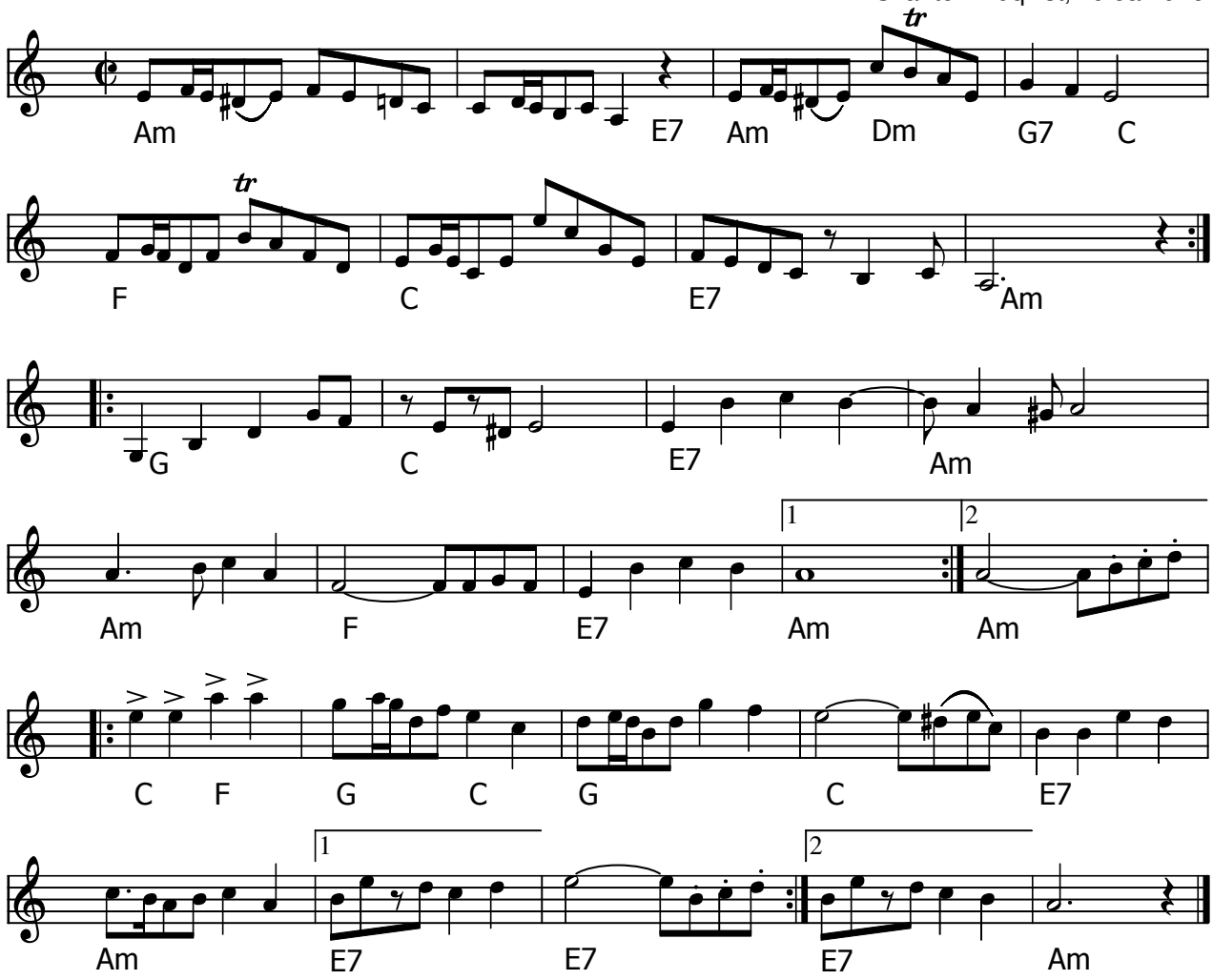

Katarinas humppa (SF) af Svante Lindqvist fra J.P.Nyströms orkester

- LP: Burträskar'a - Kwirhöken BGS8703 (1987)

Kilde: Node fra nodehæfte i LP: Burträskar'a - Kwirhöken BGS8703 (1987).

Node fra Folkets Hus Spillefolk: www.spillefolk.dk (Filnavn: xx-katarina, node sidst revideret 1/10-2013)

Klapdans

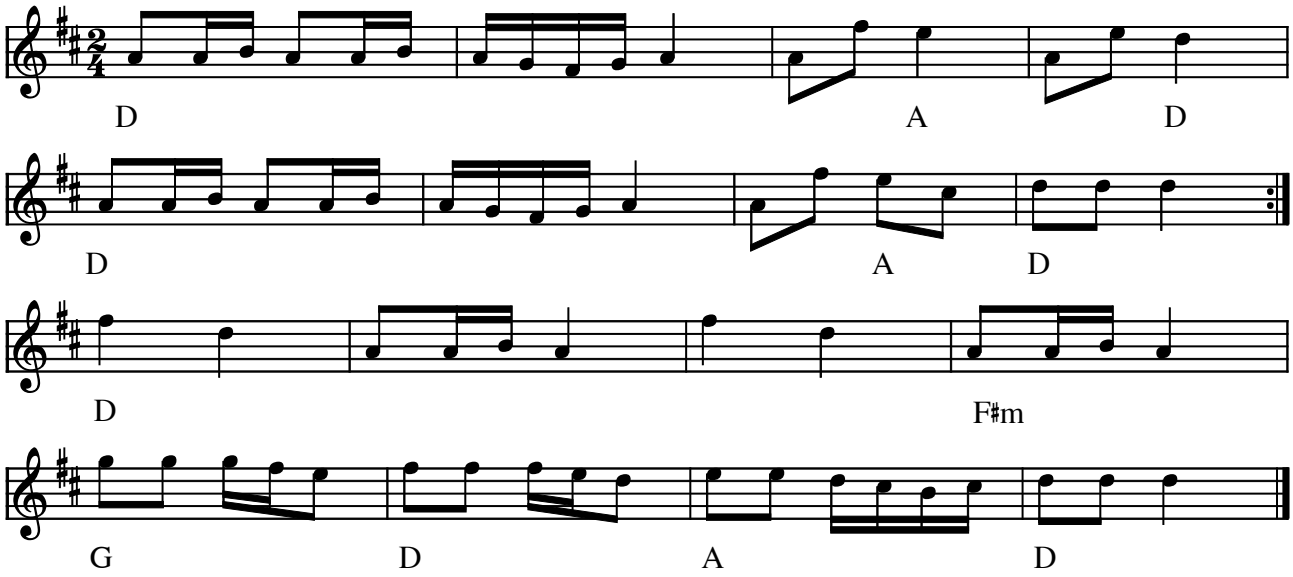

Klapdans (DK)

(Node fra Folkets Hus Spillefolk: www.folketshus.dk)

Klapfinale

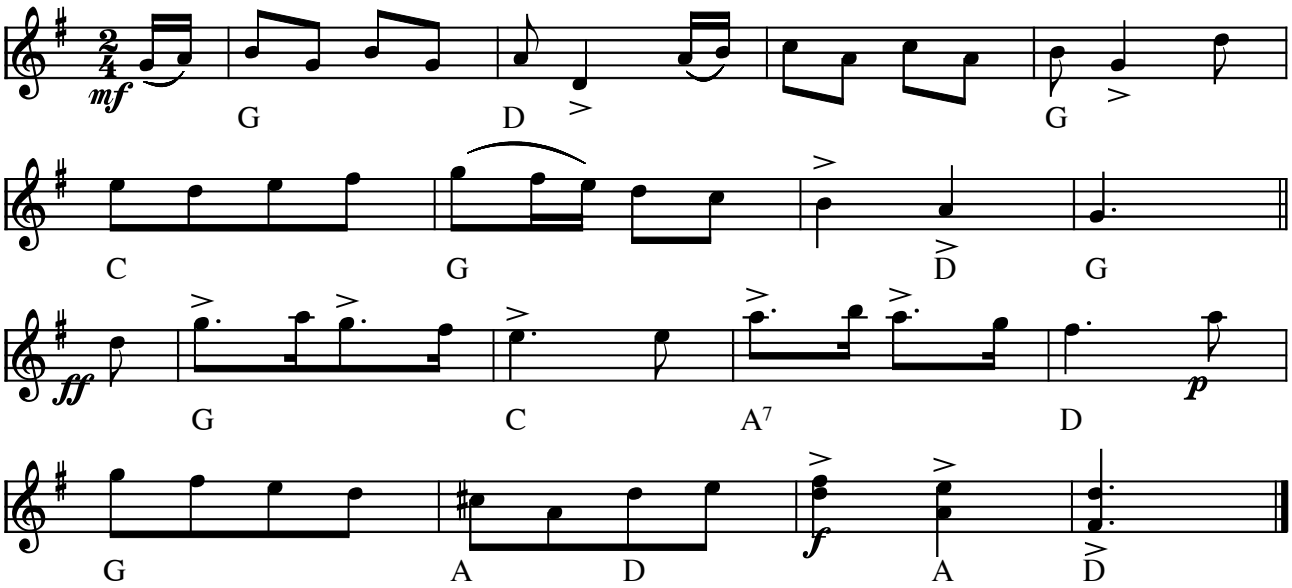

Klap-finale (DK)

(Node fra Folkets Hus Spillefolk: www.folketshus.dk)

Langskibet

4. sept. 2004

Poul Bjerager Christiansen

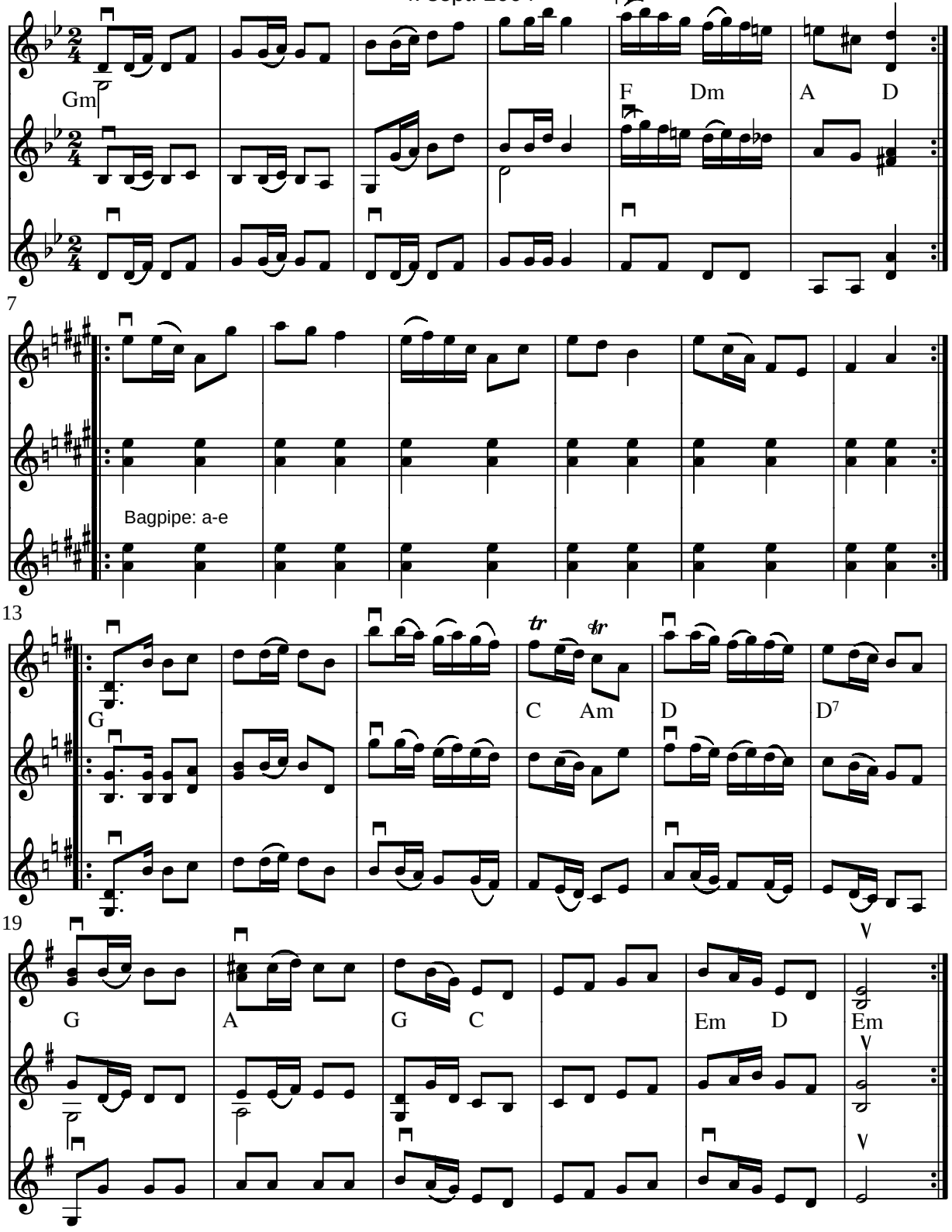

Langskibet af Poul Bjerager Christiansen (DK) 12. juni 2004

Blev spilles ved søsætningen af langskibet "Skuldelev 2" i Roskilde den 4. sep 2004. Skibet har plads til 60 roere - og musikken spilledes af 60 musikere.

Node fra Folkets Hus Spillefolk: www.folketshus.dk (Filnavn: xx-langskibet, node og tekst sidst revideret 8/9-2004)

La Sloggit Ligt

Trad. Shetland
e. Bent Christiansen, Aalborg

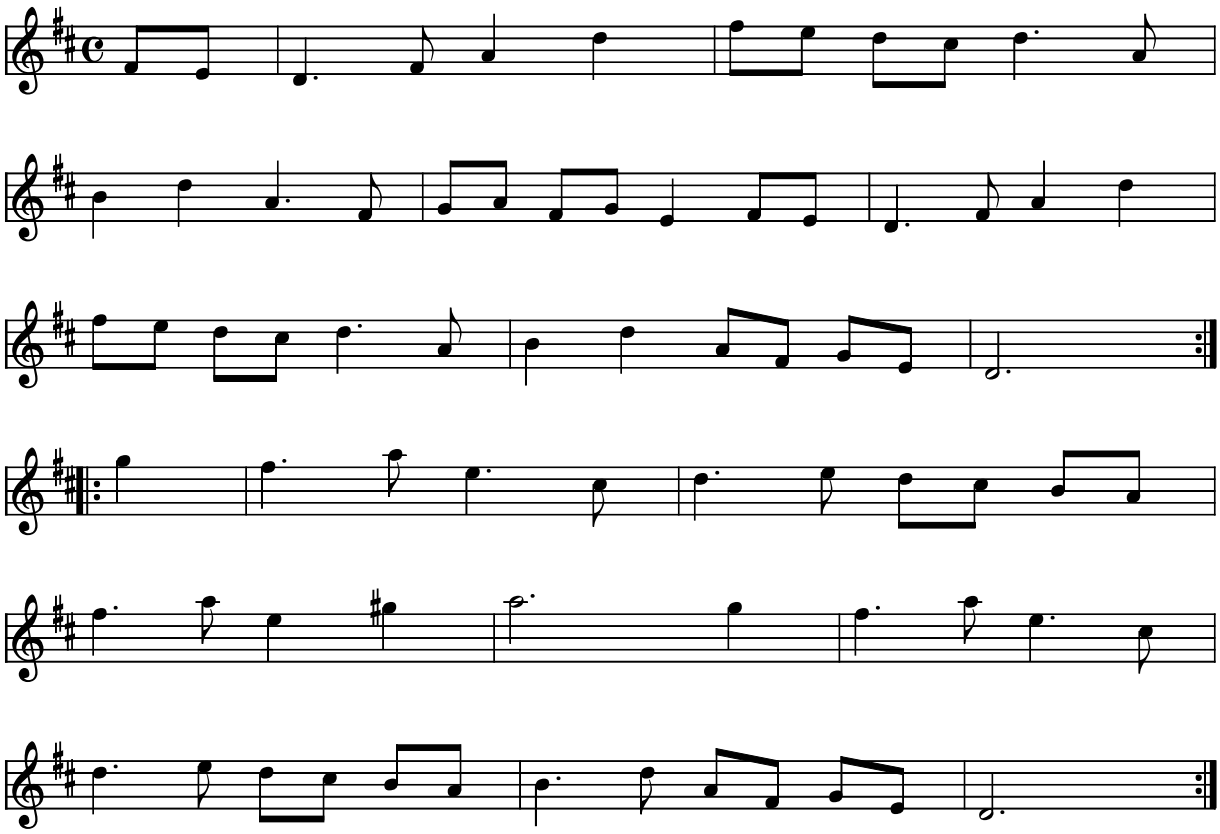

La Sloggit Ligt e. Bent Christiansen (Shetland)

Kilde: Node fra Svend Klink
Node fra Folkets Hus Spillefolk: www.folketshus.dk (Filnavn: xx-lasloggit, node og tekst sidst revideret 31/10-2003)

Liberty

Frensh Canadian

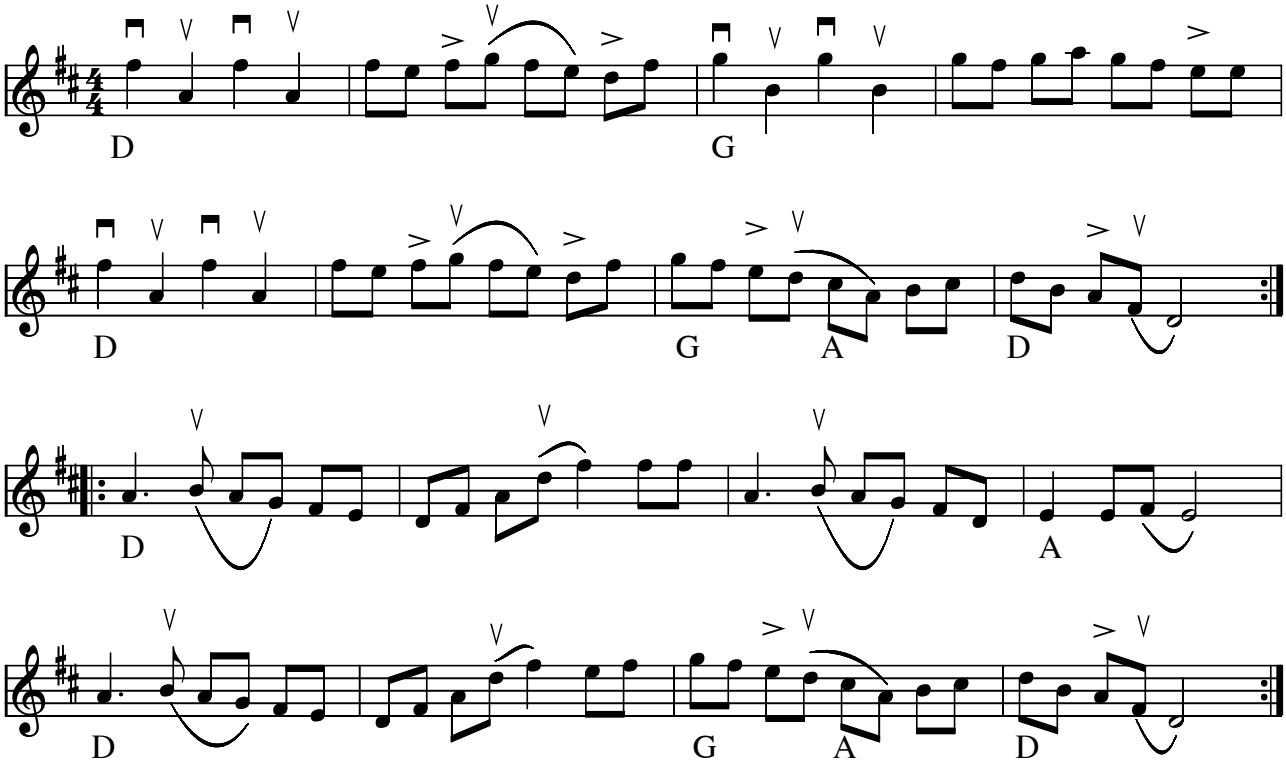

Liberty (Can)

Udlært af Kirsten Tvede i Høveltehytten 24. oktober 2009

Node fra Folkets Hus Spillefolk: www.folketshus.dk (Filnavn: xx-liberty, node sidst revideret 12/1 2010)

Lill-kalven

Snoa

Kaisa Abrahamsson

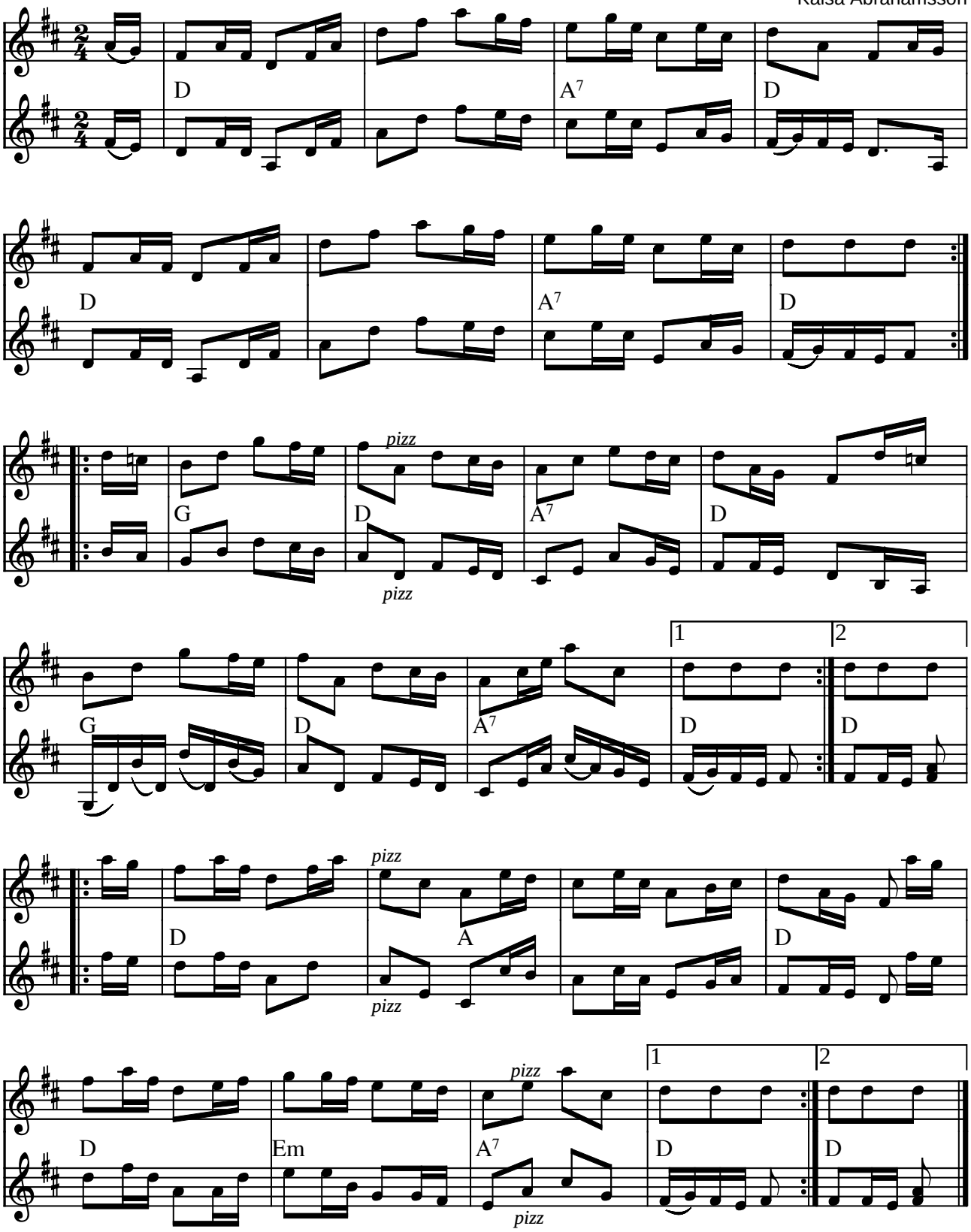

Lill-kalven (snoa) af Kaisa Abrahamsson (S) 1983

"En morgon när jag kom ut i fäjset var där et förskräckligt liv. Grisen hade kommit lös och sprang skrikande omkring och skrämde de andra djuren. Den allra minsta kalven hoppade och sprang i kitten så jag blev tvungen att göra en låt av alltsammans."

Indspillet på:

- MC: Låtalite: "Hembakade Bitar" 1989

Kilde: Nodehæfte: "Blåfinskan" af O'torgs Kaisa
(Node fra Folkets Hus Spillefolk: www.folketshus.dk)

Lybekker

Fur

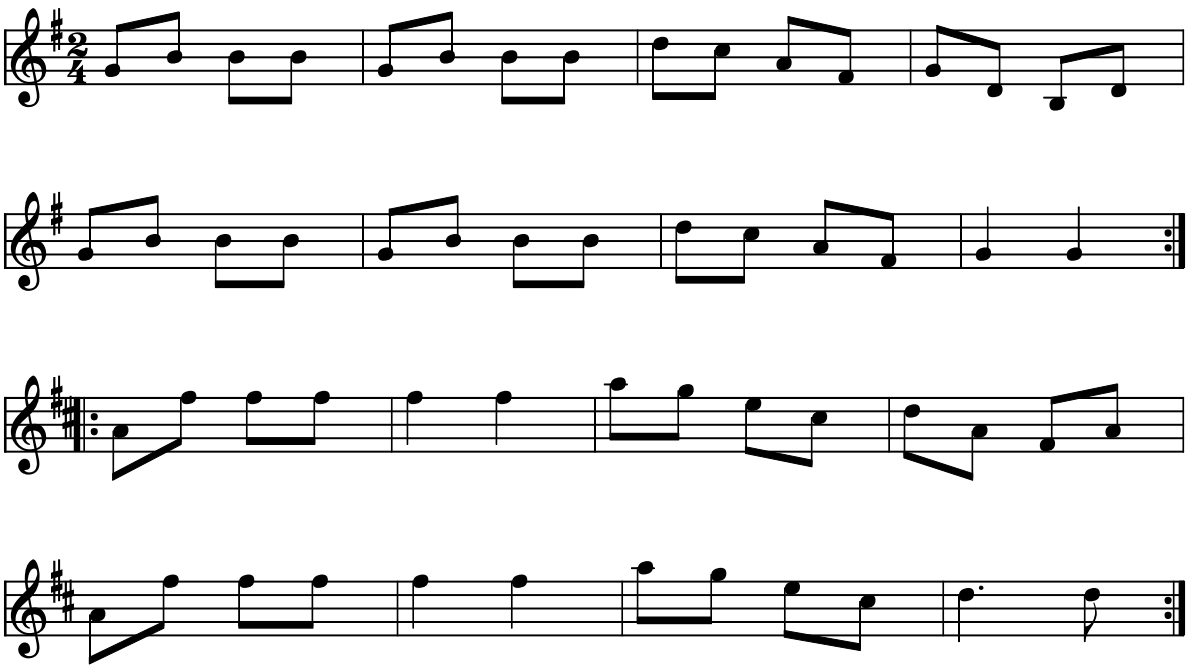

Lybekker Fur(DK)

Gamle himmerlandsdanse s. 17

Node fra Folkets Hus Spillefolk: www.folketshus.dk (Filnavn: xx-lybekker, node sidst revideret 11/10-2008)
Fur

Lygtemanden

Hvor er mine fødder dog ømme

Tekst og Musik: Finn Molsted 1968

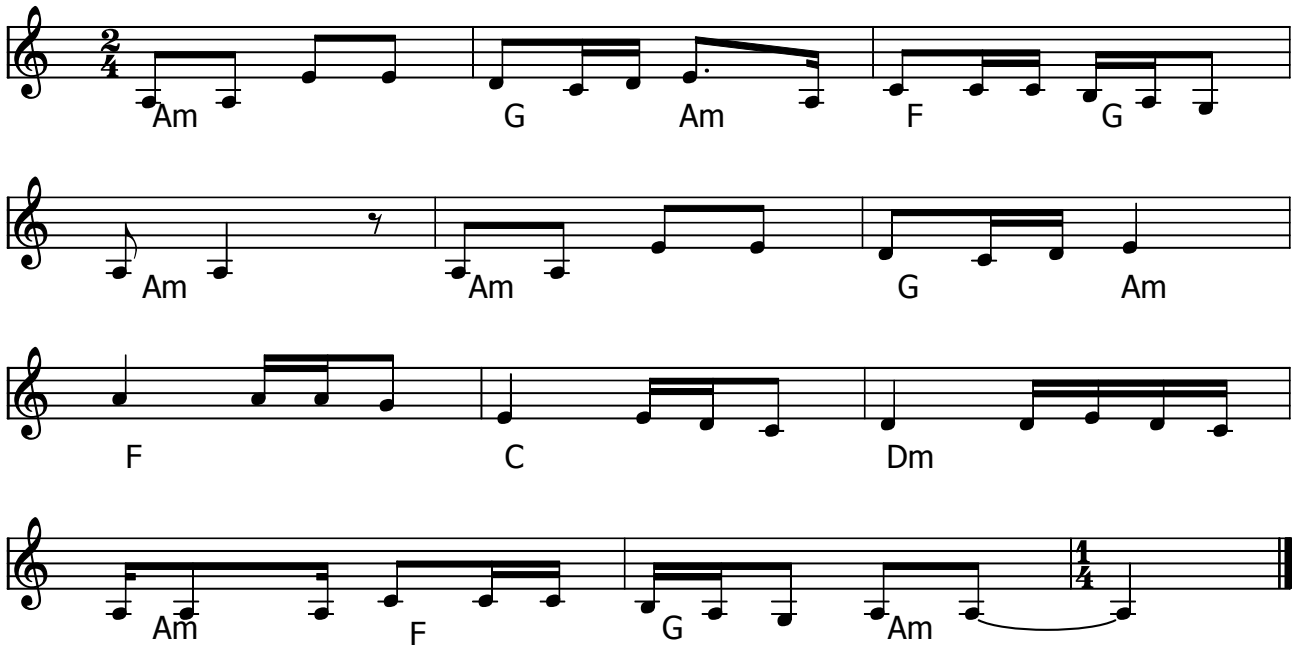

Lygtemanden af Finn Molsted 1968

Længe har jeg trådt min vej
Hvor er mine fødder dog ømme
Mørket er tæt og vinden sej
Lys, lygtemand lys. Vis mig vej –
skatten vil jeg finde.
Hvor er mine fødder dog ømme.

Jeg traver i skoven og løber i by´n
jeg tror vist nok, jeg har haft et syn.

En aften kom jeg til søens bred
engen var smuk og alt åndede fred.

Da så jeg i mørket en blå-lilla mand
han dansede rundt på tuer og vand.

Snart sprang han op, og snart sprang han ned
snart havde jeg glemt, hvad det var jeg hed.

Med ét var der tre af de lysende små
jeg styrtede rundt på må og få.

Han lokked´ mig, han gløded´ som kul
jeg løb og faldt i et mosehul

I stedet for lykken jeg tro´de at få
der sad jeg med mudder og andemad på.

Mit hoved det værked, min ryg gjorde ondt
overalt hvor jeg så, sprang lygtemænd rundt.

Nu går jeg og leder hver eneste nat
jeg tror vist nok jeg har set en skat.

Tusinde mennesker hilser jeg på
jeg ser ikke mere, det som jeg så.

Node fra Folkets Hus Spillefolk: www.spillefolk.dk (Filnavn: xx-lygtemanden, node sidst revideret 21/1-2015)

Lätt å Lagom

snoa

Carina Söder

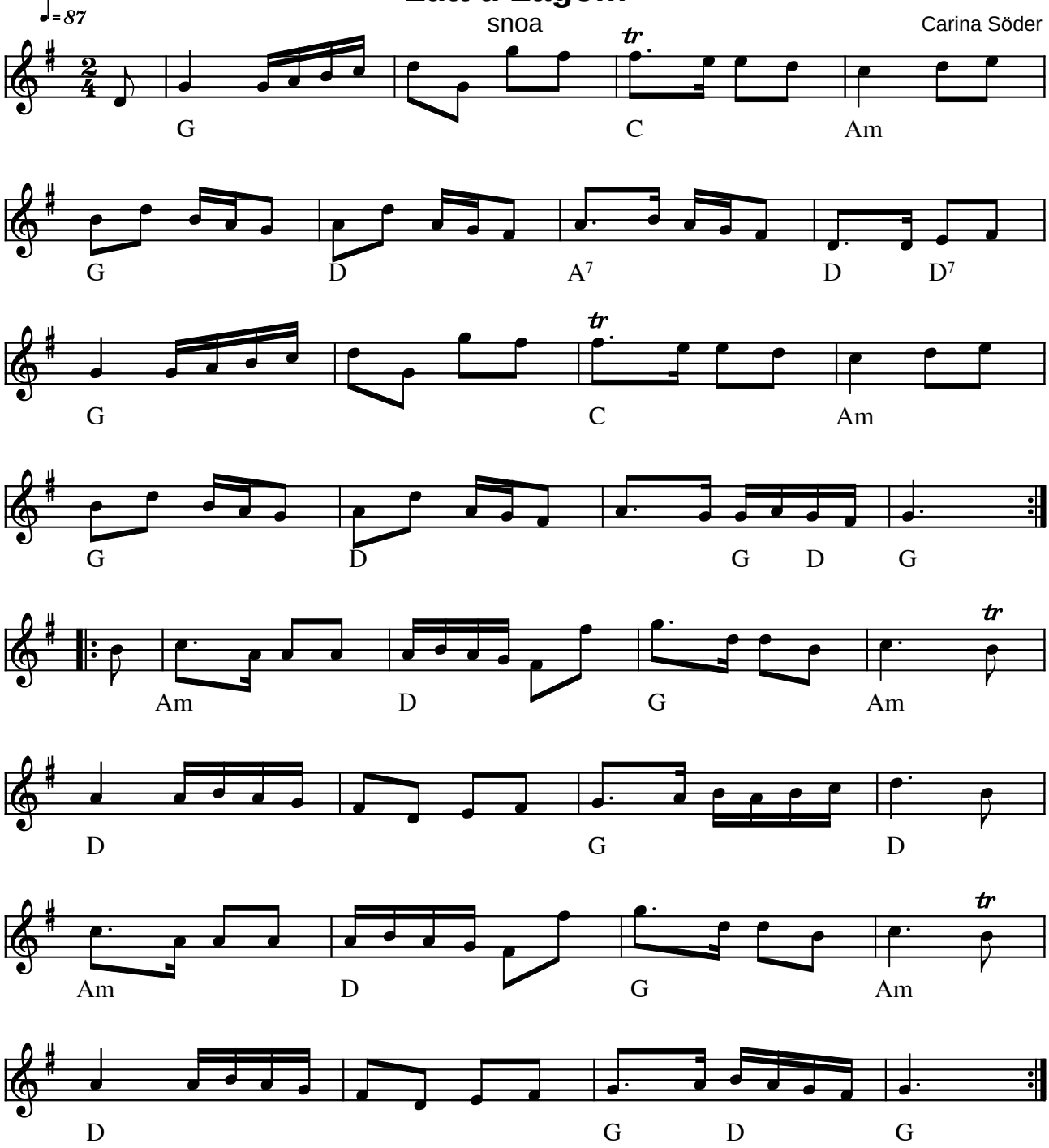

Lätt å Lagom (snoa) af Carina Söder (S) 1997

Noteret efter indspilning

Indspillet på:

- CD: Låta Myttje "I Skymunden" HolmCD-2 (1998)

(Node fra Folkets Hus Spillefolk: www.folketshus.dk)

Halling efter Martin Martinsson

Bohuslän

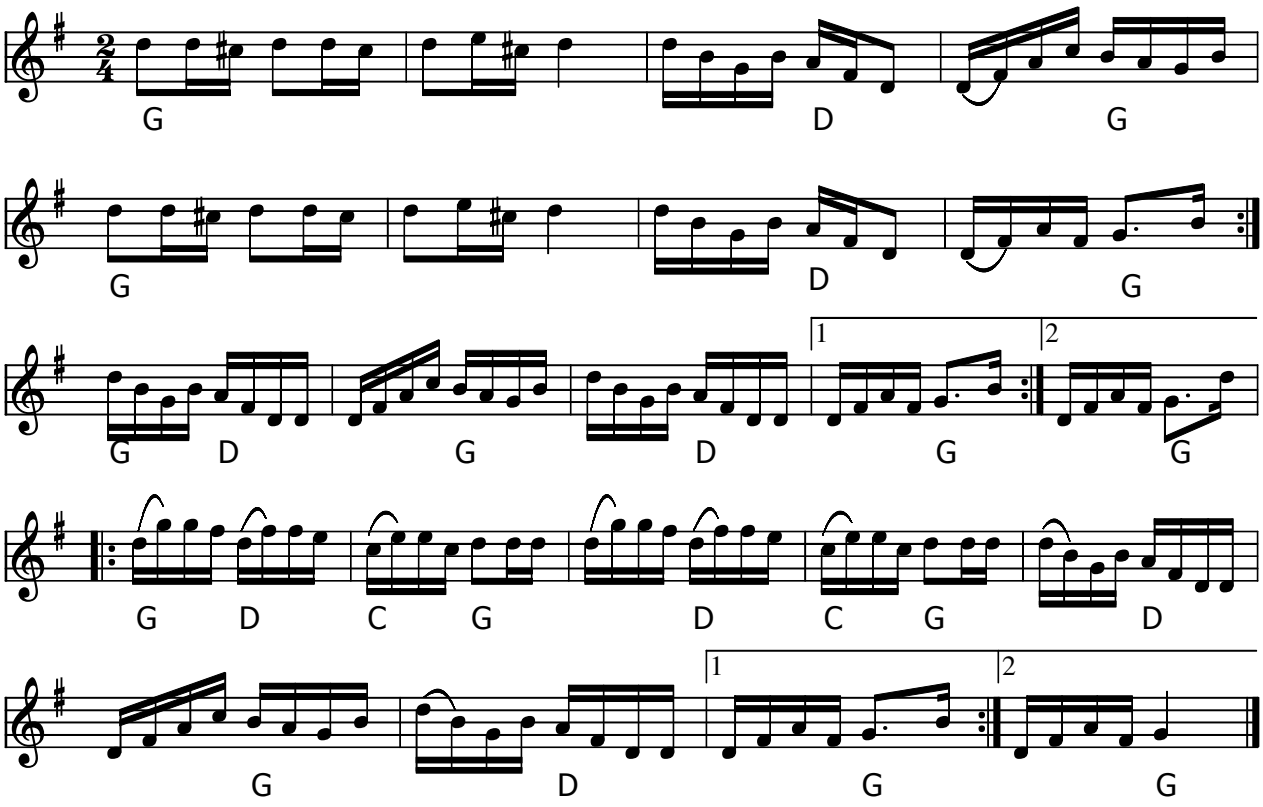

Halling efter Martin Martinsson (S) Bohuslän

Martin Martinsson, 1913-1997, traditionell sångare från Orust. Han har bidragit till den bohuslänska vis- och folkmusikrepertoaren med ett stort antal sånger av olika karaktär (trallade låtar, 'småstubbar', vallvisor, bröllopsvisor, nidvisor och medeltida ballader, etc.). Martinsson var liksom sina förfäder smed och lantbrukare på Orust.
Udlært på Allsvenskan Väst kursus nov. 2012.

Node fra Folkets Hus Spillefolk: www.spillefolk.dk (Filnavn: xx-martin, node sidst revideret 24/11-2012)

Menuet no 17

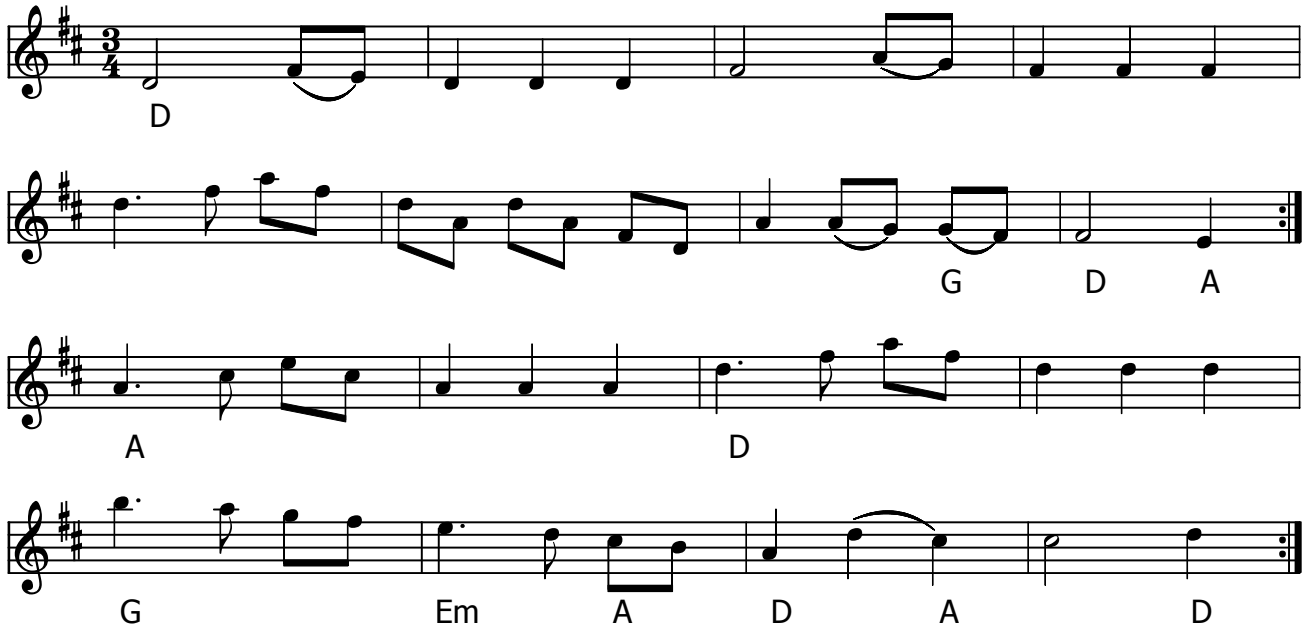

Menuet no 17 (DK)

Se også: www.oestjyderne.dk/noder

Node fra Folkets Hus Spillefolk: www.spillefolk.dk (Filnavn: xx-menuet17, node sidst revideret 24/8-2015)

Menuet nr. 33

efter Rasmus Storms nodebog

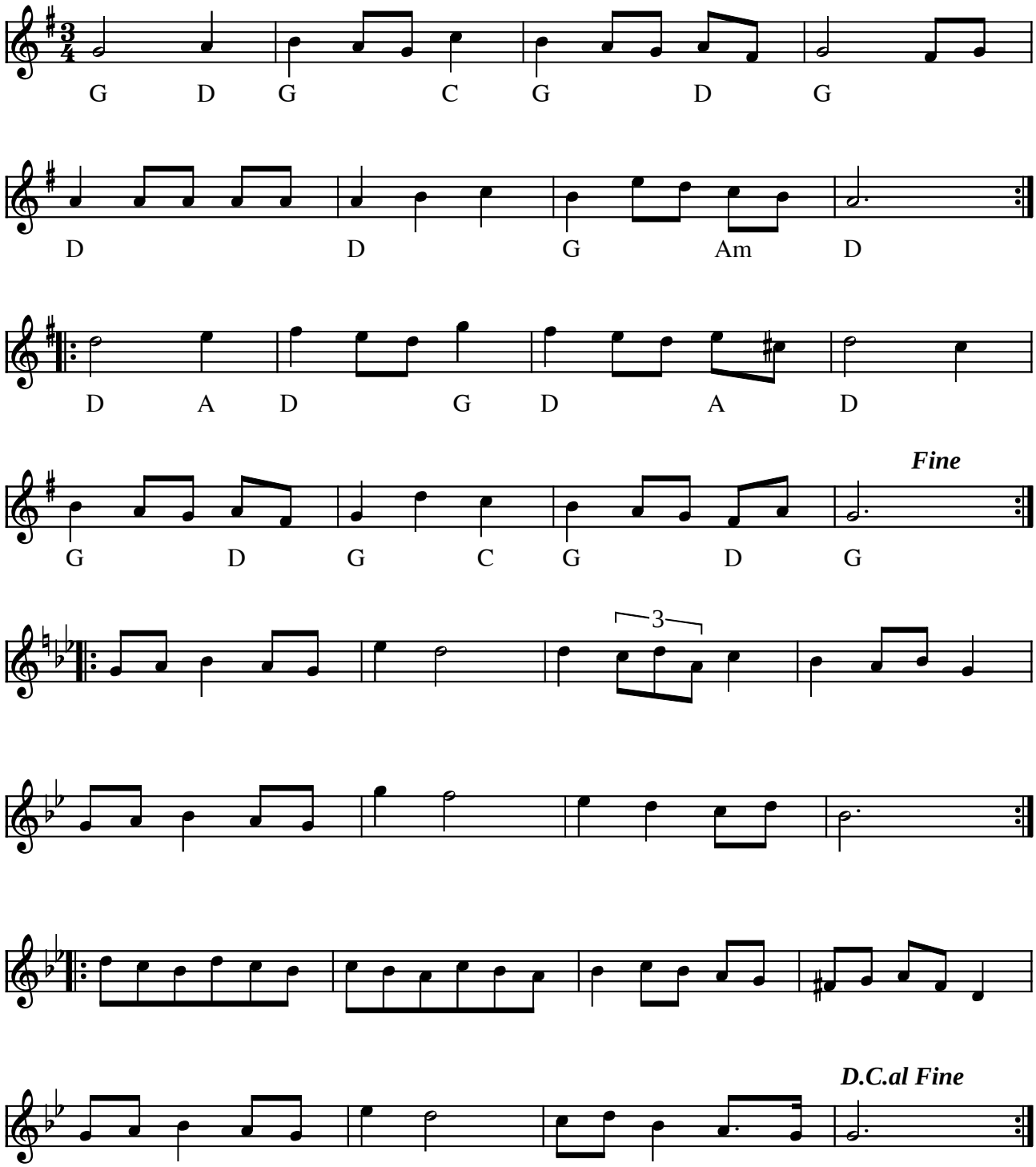

Menuet (nr. 33) e. Rasmus Storms nodebog (DK) 1760

Indspillet på:

- LP: Rasmus Storm (OLGA 1983)

(Node fra Folkets Hus Spillefolk: www.folketshus.dk)

Menuet nr.60

efter Rasmus Storms nodebog

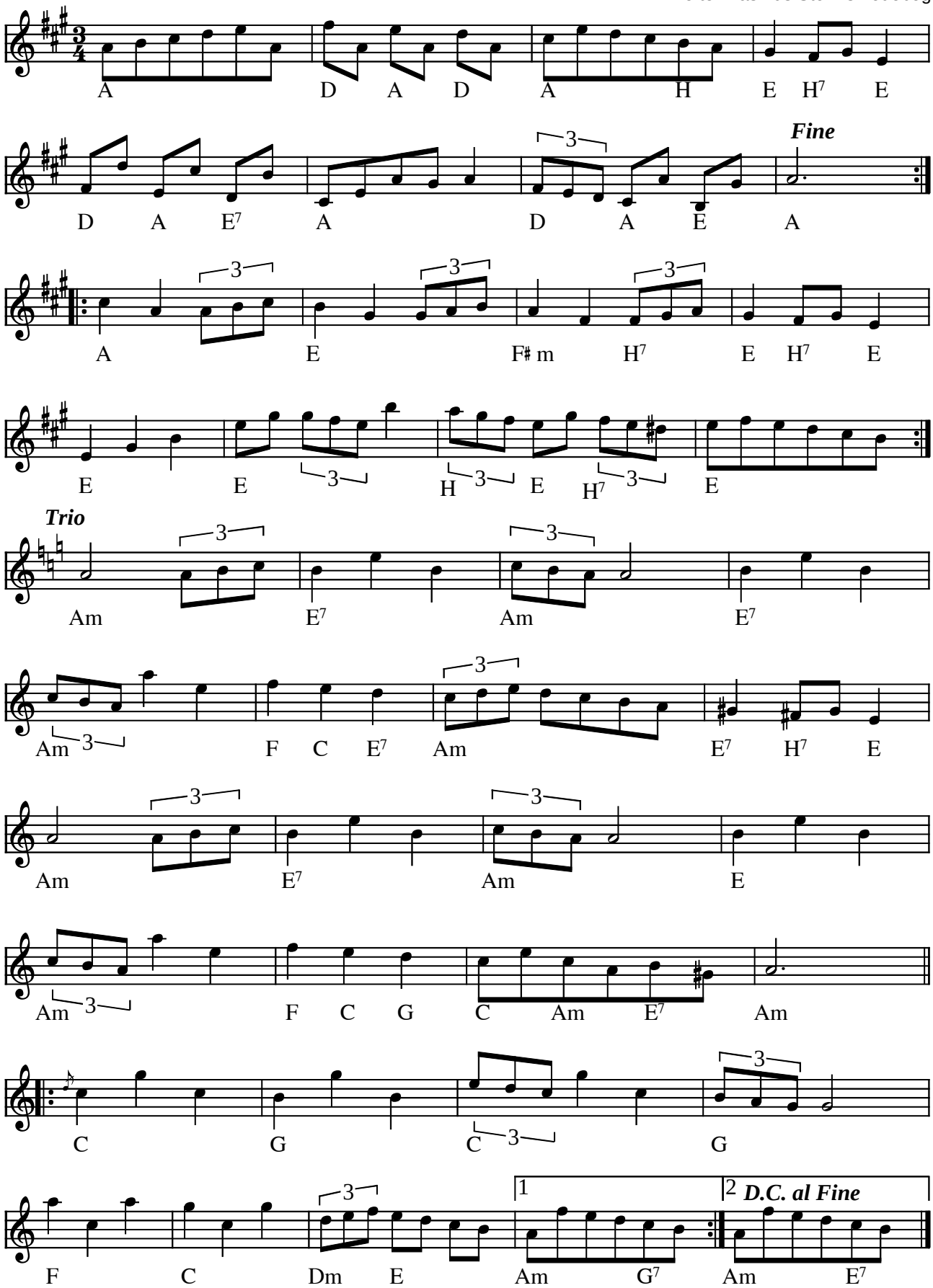

Menuet (nr. 60) e. Rasmus Storms nodebog (DK) 1760

Indspillet på:

- LP: Rasmus Storm (OLGA 1983)

(Node fra Folkets Hus Spillefolk: www.folketshus.dk)

Menuet

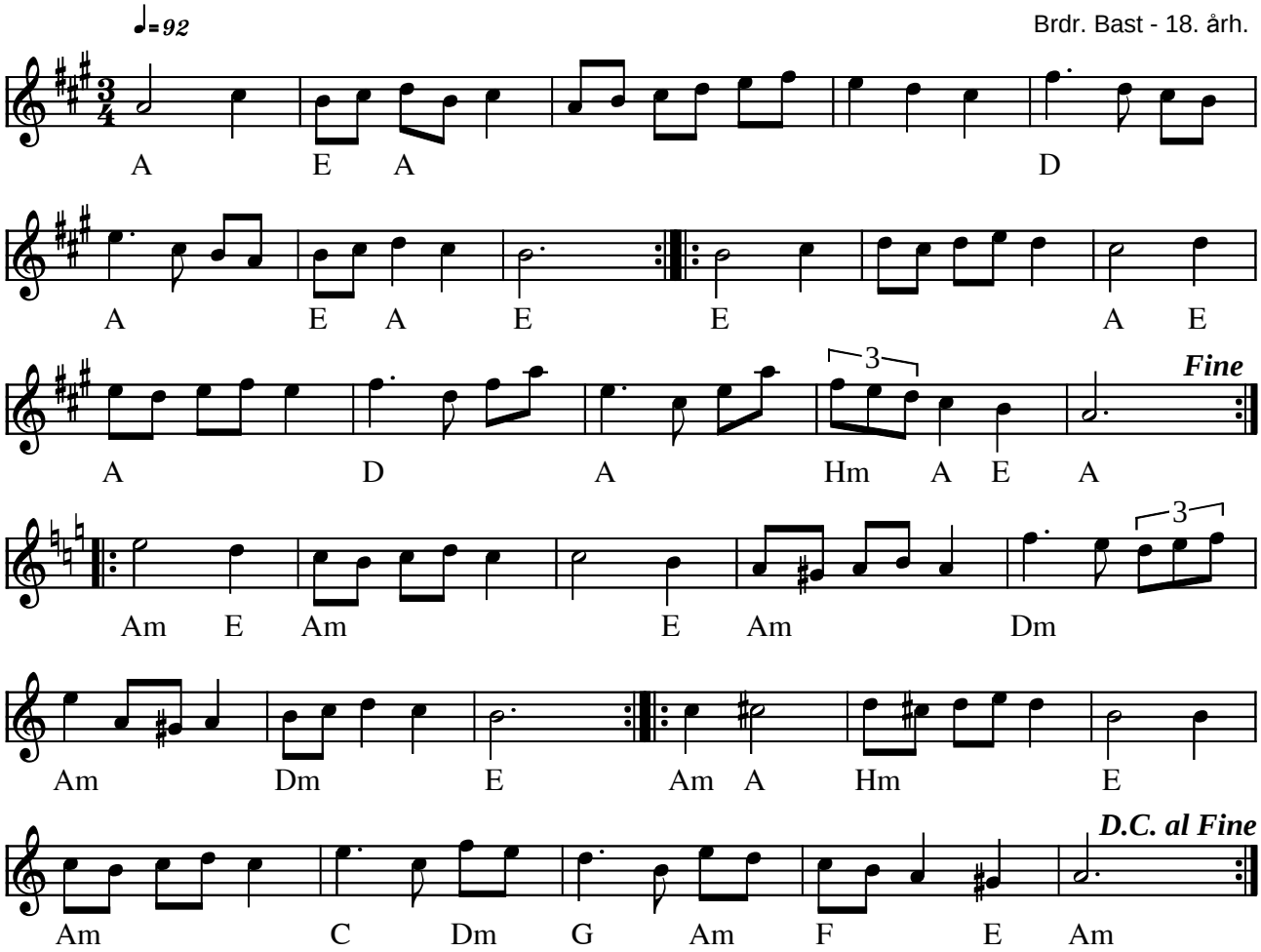

Menuet brdr. Bast (DK) 1700-tal

Arrangement findes i nodehæftet "Mer a' Bast" udgivet af Højreby Spillemandslaug (tlf. 53 94 45 68)

Indspillet på:

- CD: Mer a' Bast (TEWA 1925) 1998

(Node fra Folkets Hus Spillefolk: www.folketshus.dk)

Menuet

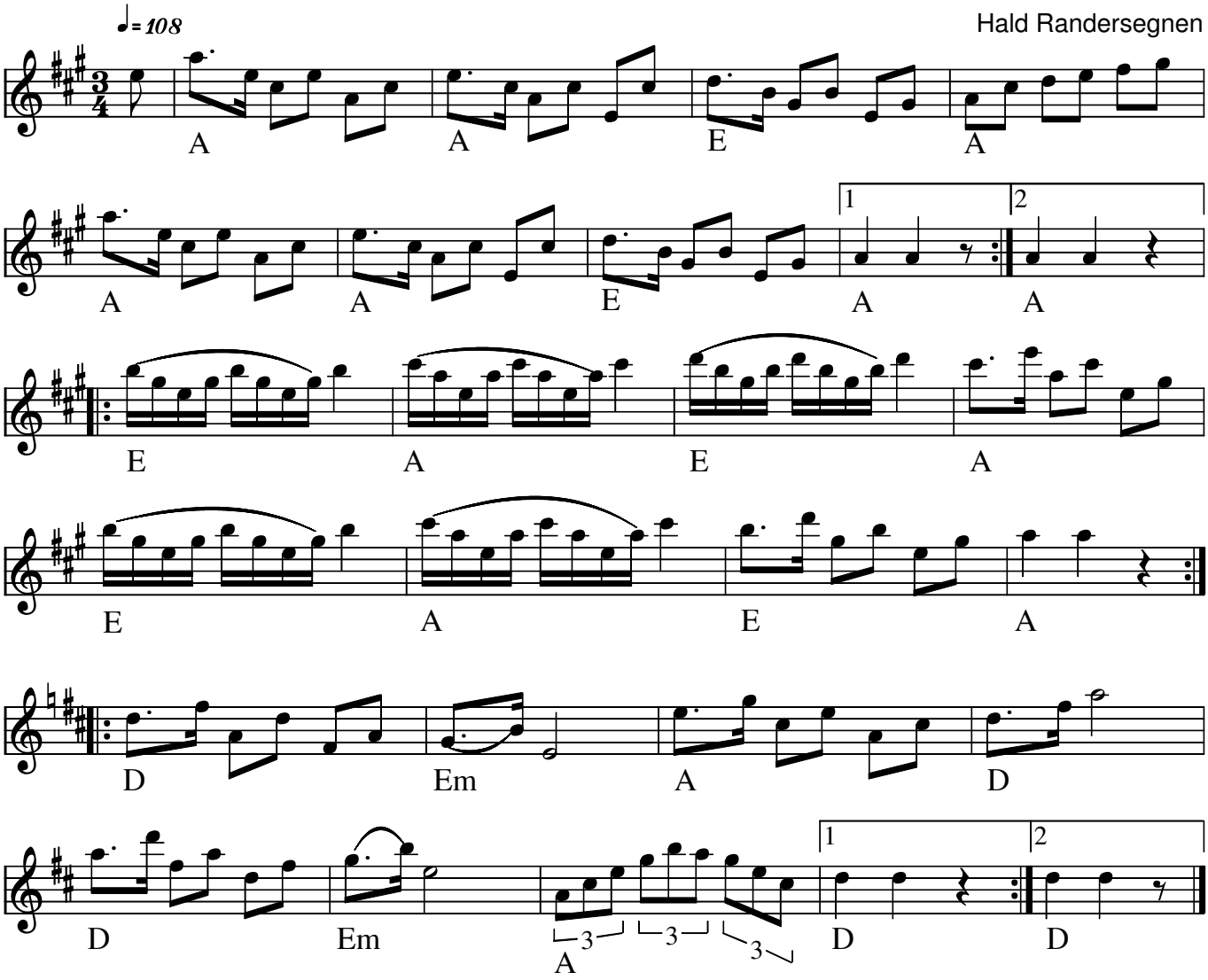

Menuett no. I fra Randersegnen (DK)

Kilde: 358 melodi no 249

Node fra Folkets Hus Spillefolk: www.spillefolk.dk (Filnavn: xx-menueti, node sidst revideret 8/11-2012)

Menuet II

(Monewet)

Randersegnen

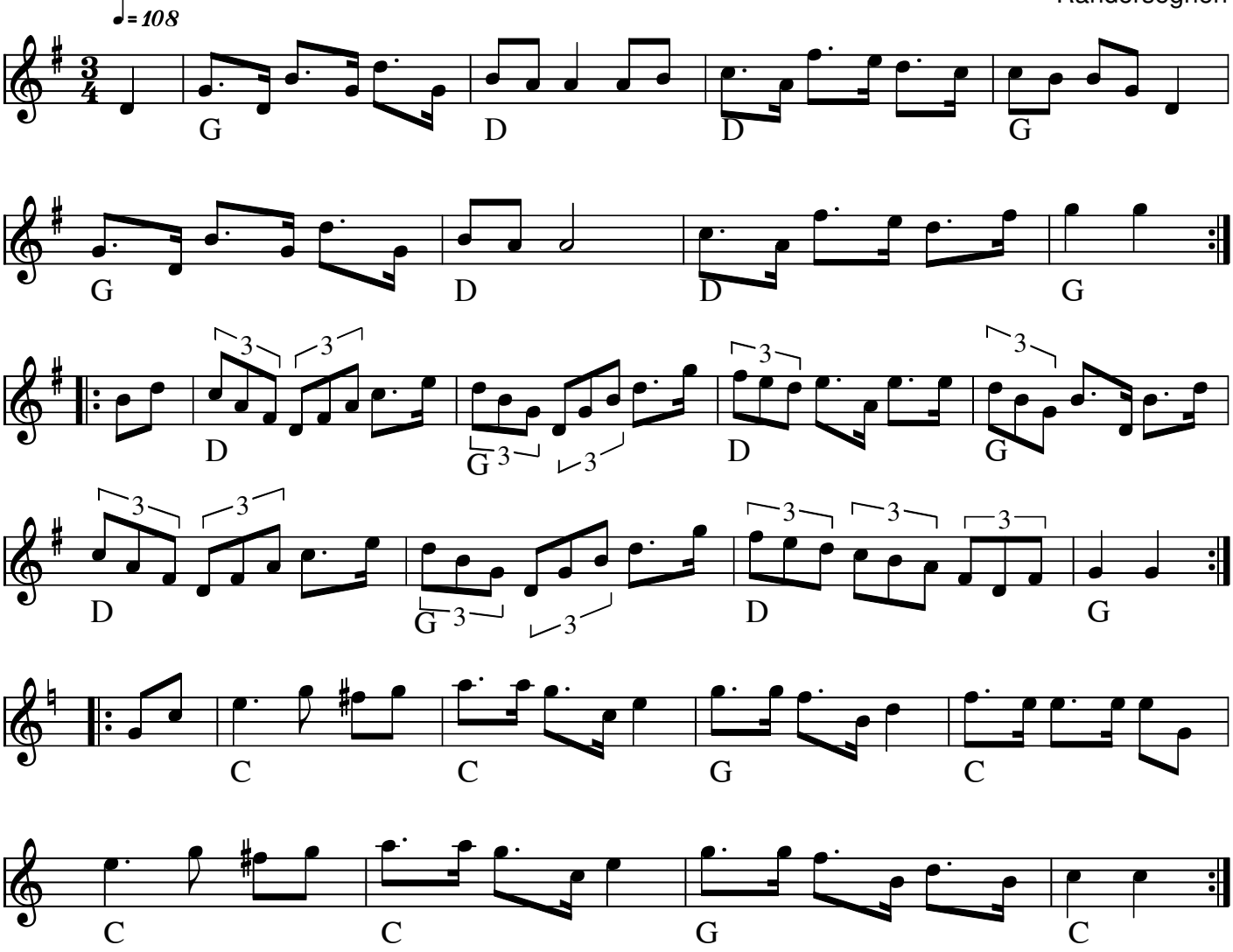

Menuet II fra Randersegnen (DK)

Kilde: 358 melodi no 250

Monewet på dialekt

Node fra Folkets Hus Spillefolk: www.spillefolk.dk (Filnavn: xx-menuetii, node sidst revideret 8/11-2012)

Midsommervise

P.E. Lange Müller

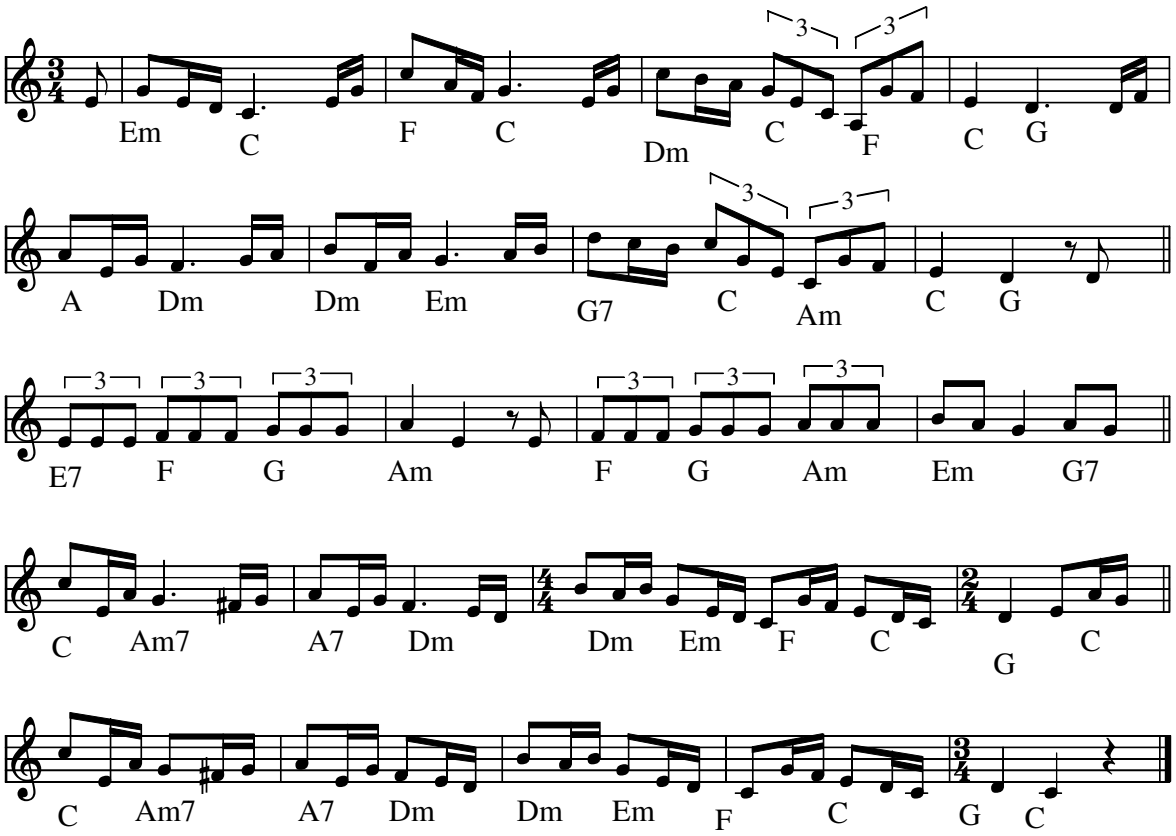

Em **C**
Vi elsker vort land,
F **C**
når den signede jul
Dm **C**
tænder stjernen i træet
F **C G**
med glans i hvert øje,
A **Dm**
når om våren hver fugl
Dm **Em**
over mark, under strand
G7 **C** **Am** **C G**
lader stemmen til hilsende triller sig bøje:
E7 **F** **G** **Am**
vi synger din lov over vej, over gade,
F **G** **Am** **Em**
vi kranser dit navn når vor høst er i lade,
(G7) **C** **Am7**
||: men den skønneste krans
(E7) **A7** **Dm**
blir dog din sankte Hans,
(A7) **Dm** **Em** **F**
den er bunden af sommerens hjerter
C **G C**
så varme, så glade :||

Vi elsker vort land, men ved midsommer mest
Når hver sky over marken velsignelsen sender,
Når af blomster er flest, og når kvæget i spand
Giver rigeligt gave til flittige hænder
Når ikke vi pløjer og harver og tromler
Når koen sin middag i kløveren gumler

||: Da går ungdom til dans På dit bud sankte hans!
Ret som føllet og lammet,
der frit over engen sig tumler :||

Vi elsker vort land, og med sværdet i hånd
skal hver udenvælts fjende beredte os kende
men mod ufredens ånd over mark under strand
vil vi bålet på fædrenes gravhøje tænde:
hver by har sin heks og hvert sogn sine trolde
dem vil vi fra livet med glædesblus holde;

||: Vi vil fred her til lands, sankte Hans, sankte Hans!
Den kan vindes,
hvor hjerterne aldrig blir tvivlende kolde! :||

Sangen blev skrevet til eventyrspillet "Der var en gang" af Holger Drachmann i 1885 og blev opsat på Det Kongelige Teater i 1887. Siden 1900 sunget til Skt Hans Aften. Holger Drachmans sangtekst.

Node fra Folkets Hus Spillefolk: www.spillefolk.dk (Filnavn: xx-midsom, node sidst revideret 20/6-2011)

Mi´ Swotbroged Ko

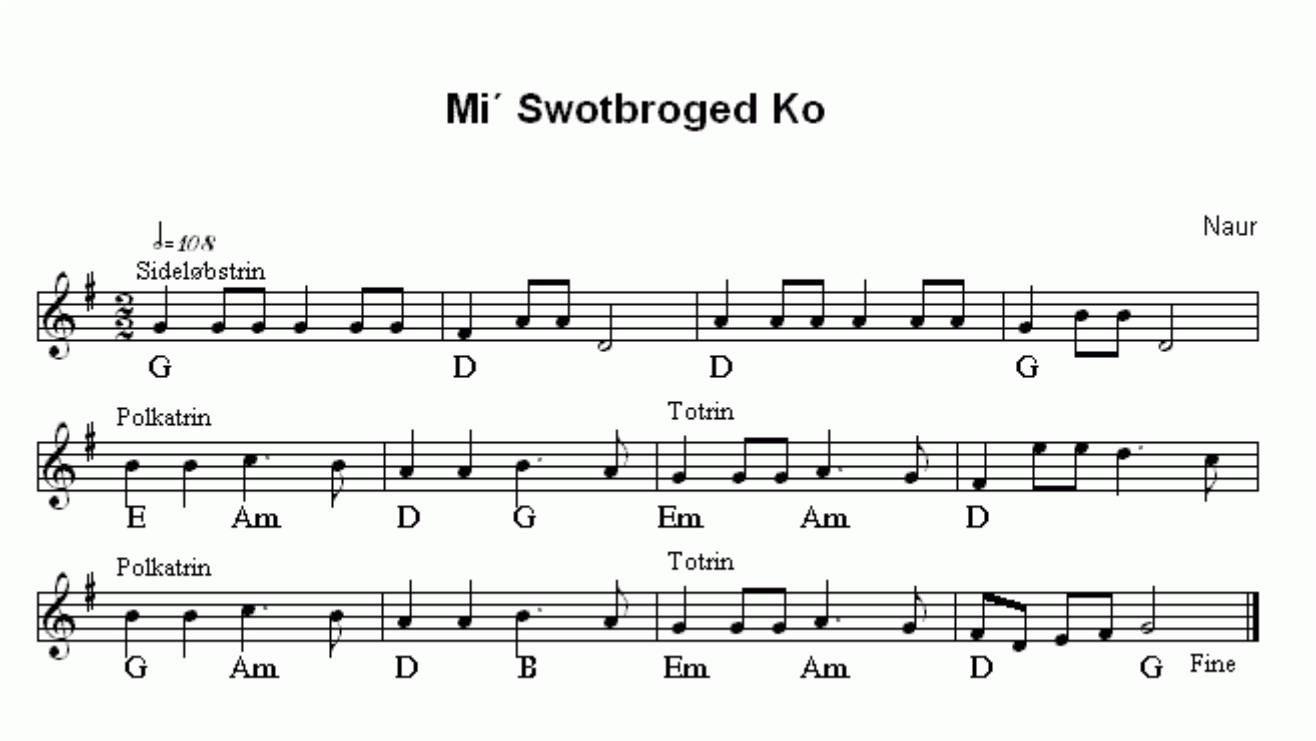

Mi´ Swotbroged Ko(DK)
Nr 392 i "358"-samlingen

Node fra Folkets Hus Spillefolk: www.folketshus.dk (Filnavn: xx-miswotbrogedko, node sidst revideret 16/2 - 2015)

Morbror Werners snoa

af Bengt Olaussen, Jämtland

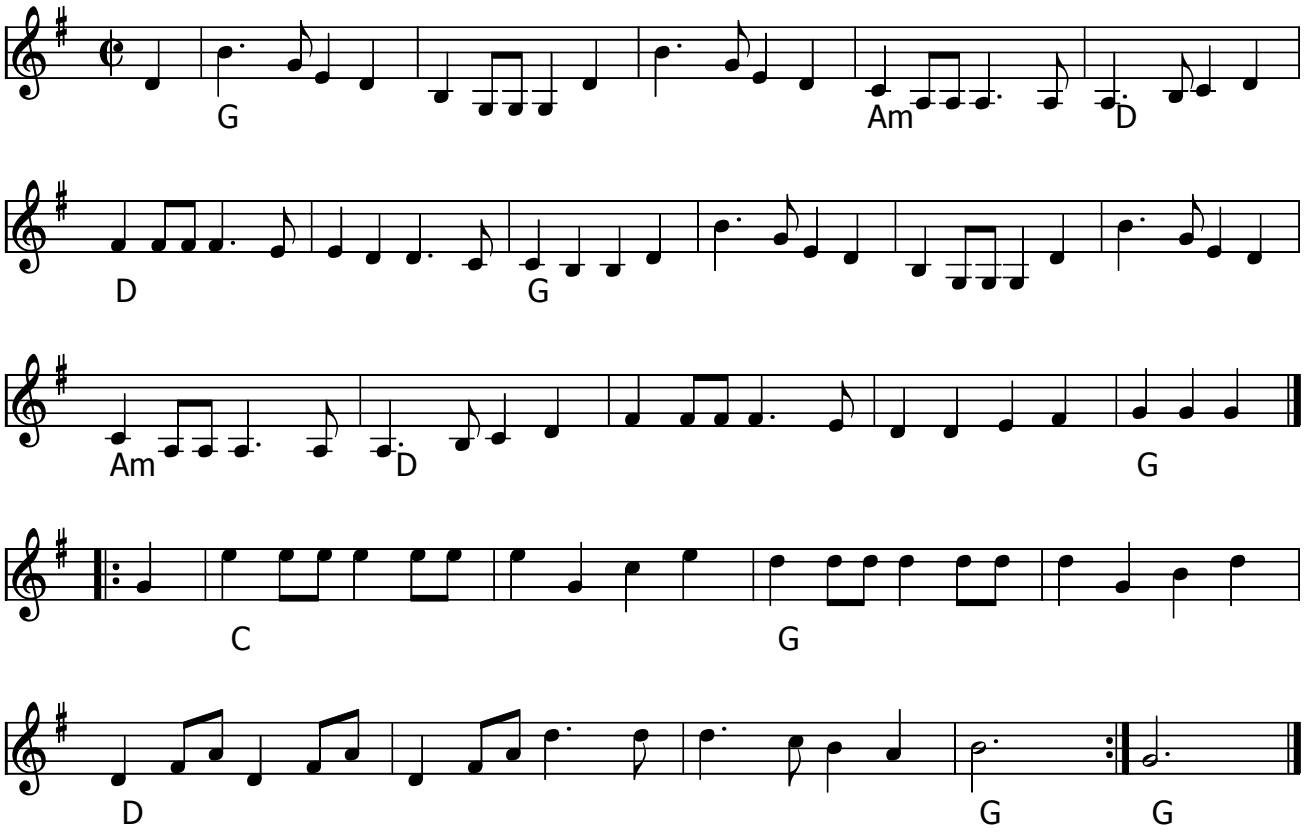

Morbror Werners snoa (S) af Bengt Olaussen, Jämtland

Node fra Folkets Hus Spillefolk: www.spillefolk.dk (Filnavn: xx-morbror, node sidst revideret 20/11-2015)

Murchy nr. 14

efter Rasmus Storms nodebog

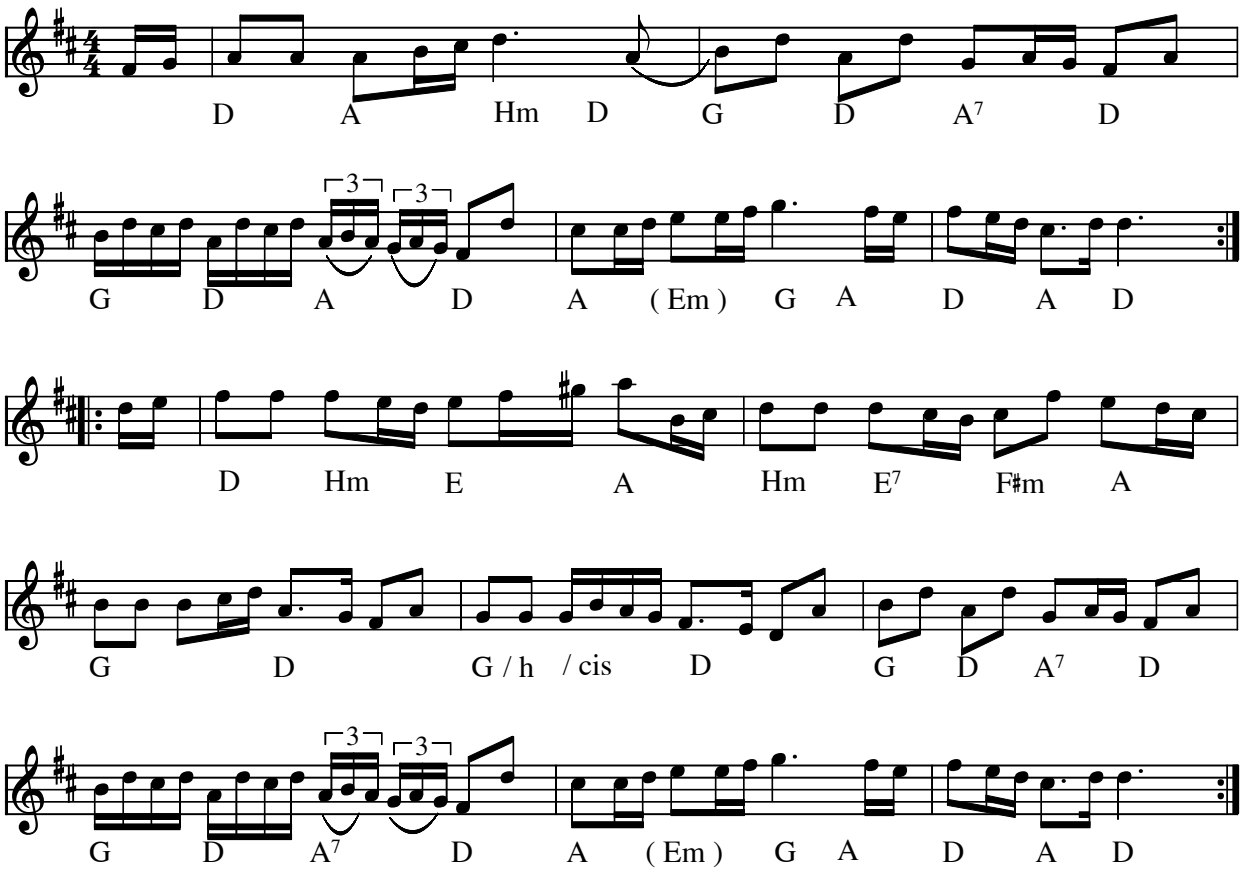

Murchy (nr. 14) e. Rasmus Storms nodebog(DK) 1760

Indspillet på:

- LP: Rasmus Storm (OLGA 1983)

Node fra Folkets Hus Spillefolk: www.spillefolk.dk (Filnavn: xx-murchy, node sidst revideret 20/4-2011)

Musik over Præstø Fjord

Tekst og musik: Søren Korshøj

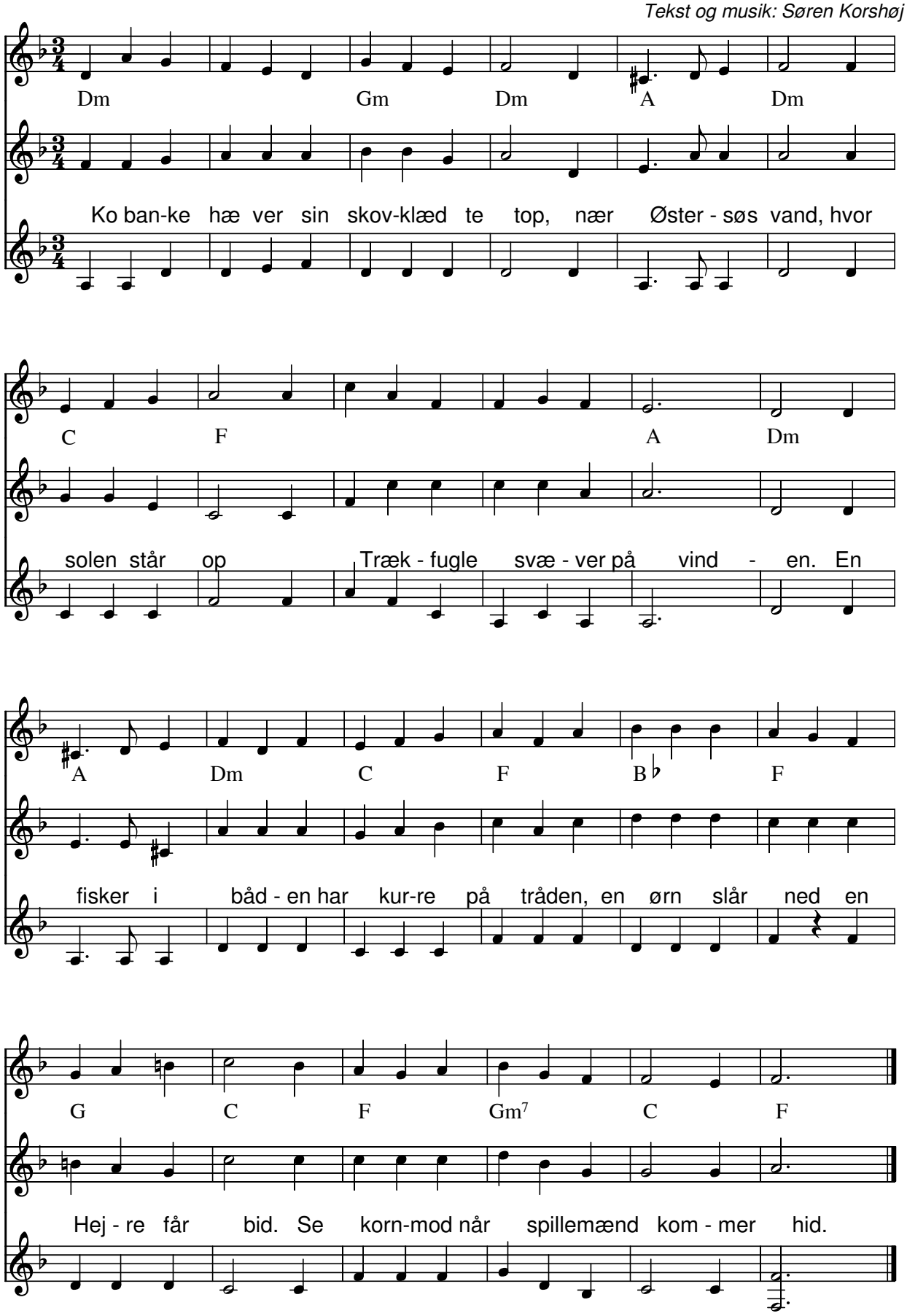

Musik over Præstø Fjord (DK) af Søren Korshøj. (Annette Roesen har lavet 2. og 3. stemme til "Musik over Præstø Fjord")

Node fra Folkets Hus Spillefolk: www.spillefolk.dk (Filnavn: xx-musik, node sidst revideret 17/8-2011)

Myhrhalling

e. Per Myhr, Härjedalen

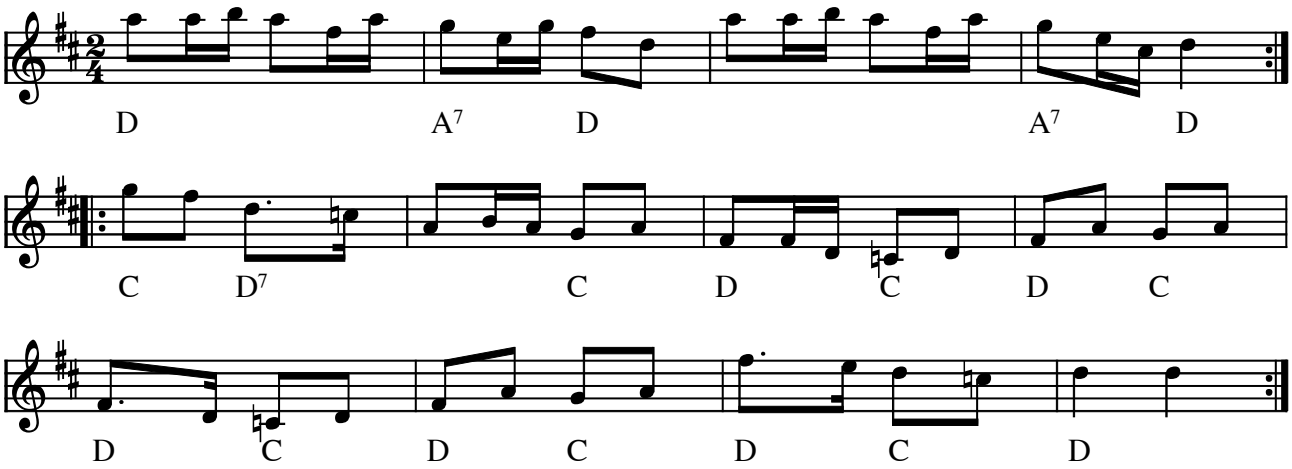

Myhrhalling e. Per Myhr, Härjedalen (S)

Indspillet på:

- CD: Mjølner "Fjelde og Fioler" (DOCD7000 1996)

(Node fra Folkets Hus Spillefolk: www.folketshus.dk)

Nine Pins Reel

"Juletræsdans"

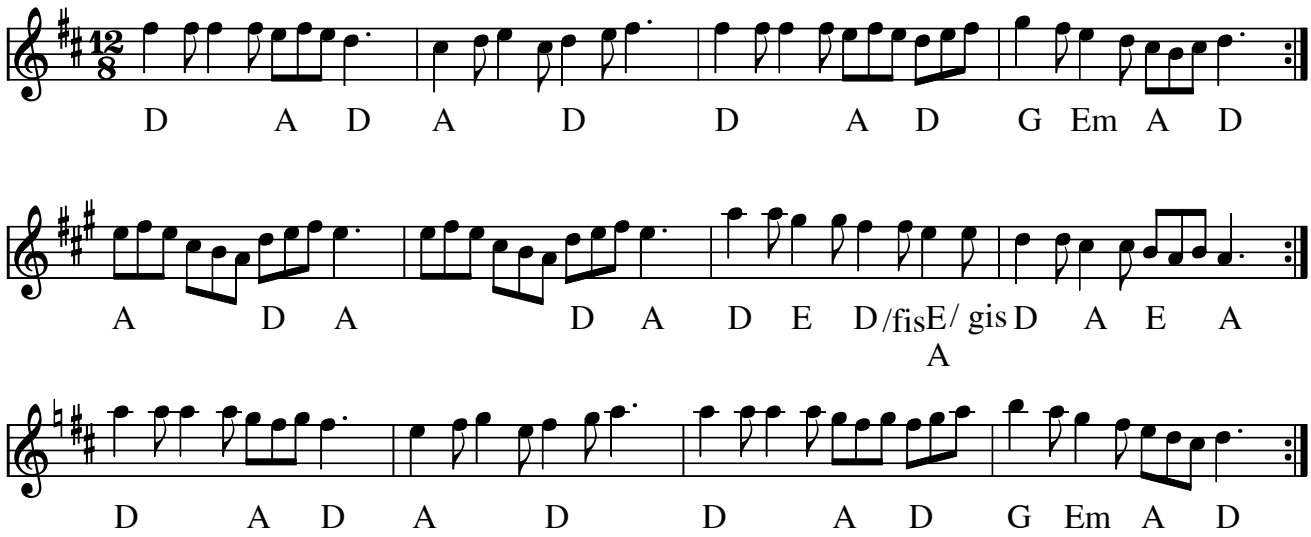

Nine pins reel (børne turdans) Juletræsdansen(Scotland)

Danses af 9 deltagere, hvor en står i midten (juletræet). Dansen stopper på et ubestemt sted i 3. reprise, hvorefter alle finder en partner. Den der bliver til overs, stiller sig i midten.

Node fra Folkets Hus Spillefolk: www.spillefolk.dk (Filnavn: xx-ninepinsreel, Lavet 20/6-2013 og sidst revideret 28/7-2014)

Noas Snoa

Boda spelmanslag (1987)

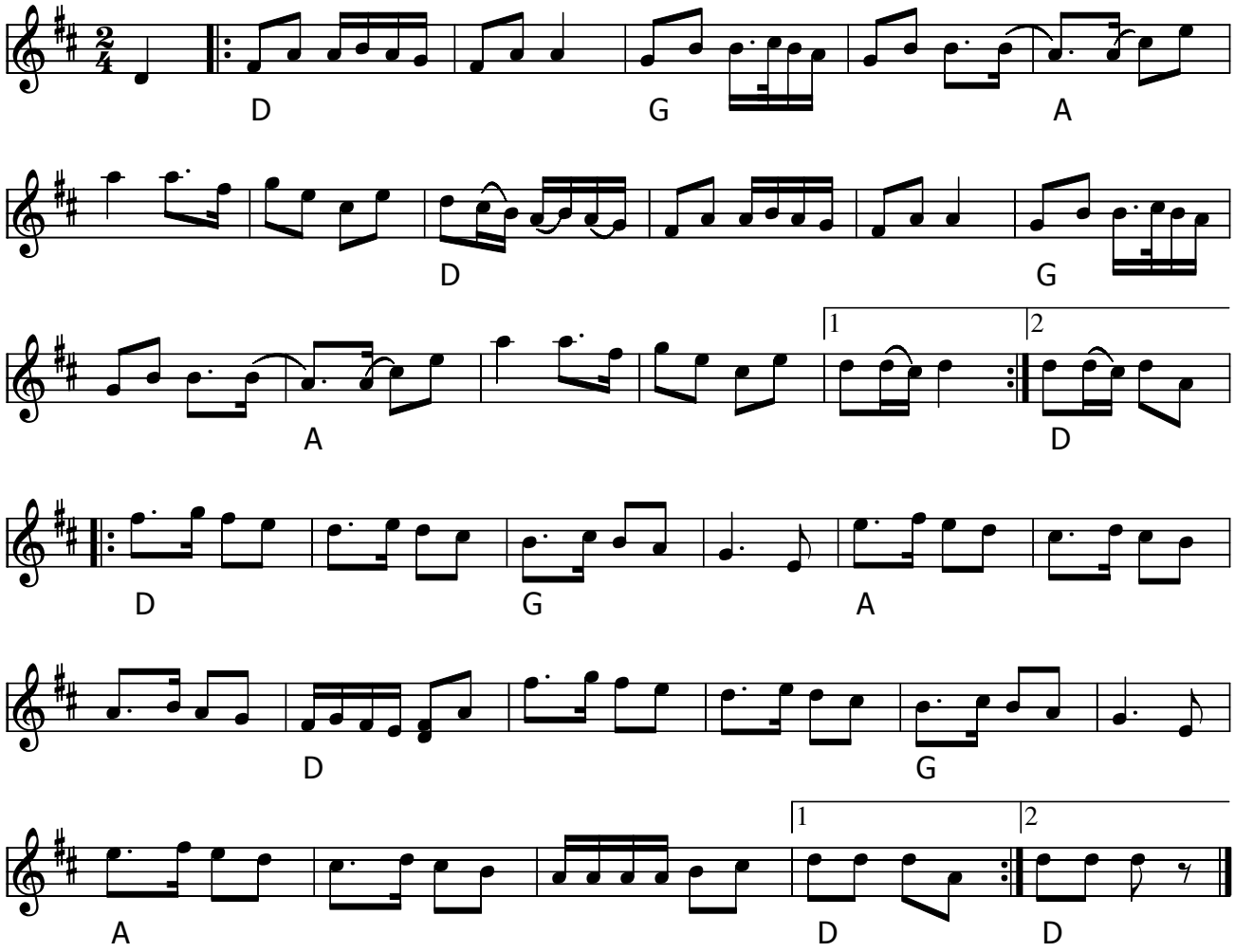

Noas Snoa (S)

Her i D-dur, men spilles også i G-dur på flere Youtube videoer.

Node fra Folkets Hus Spillefolk: www.spillefolk.dk (Filnavn: xx-noassnoa, Lavet 8/9-2004 og sidst revideret 21/11-2015)

Näsvisa från Älvdalen

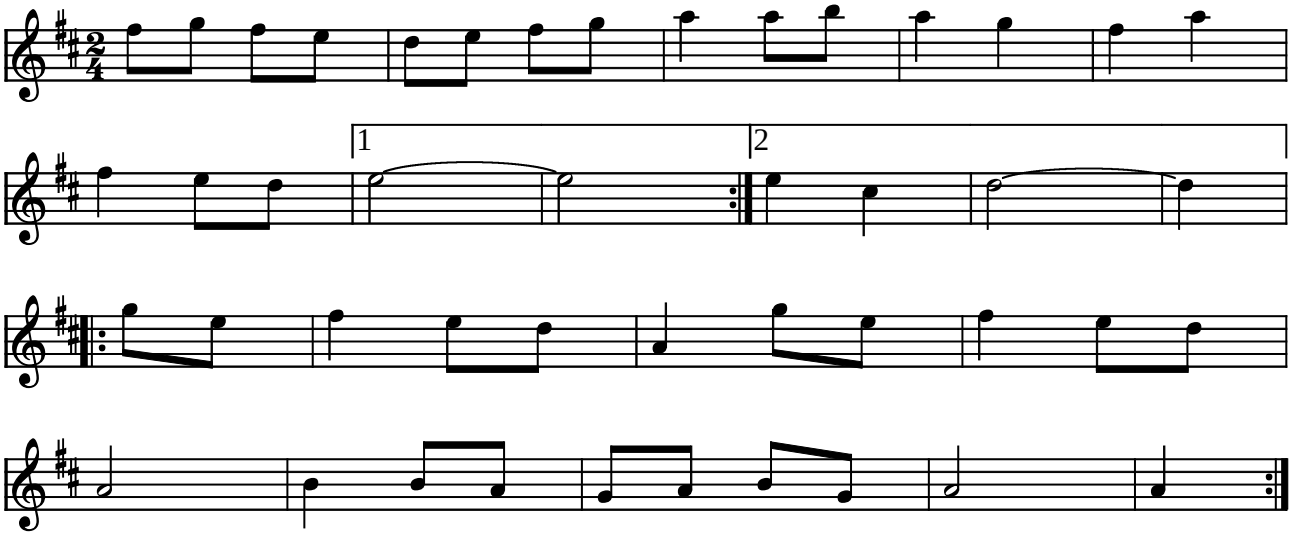

Näsvisa från Älvdalen e. Simon Simonssons kvartett (S)

(Node fra Folkets Hus Spillefolk: www.folketshus.dk)

Old french

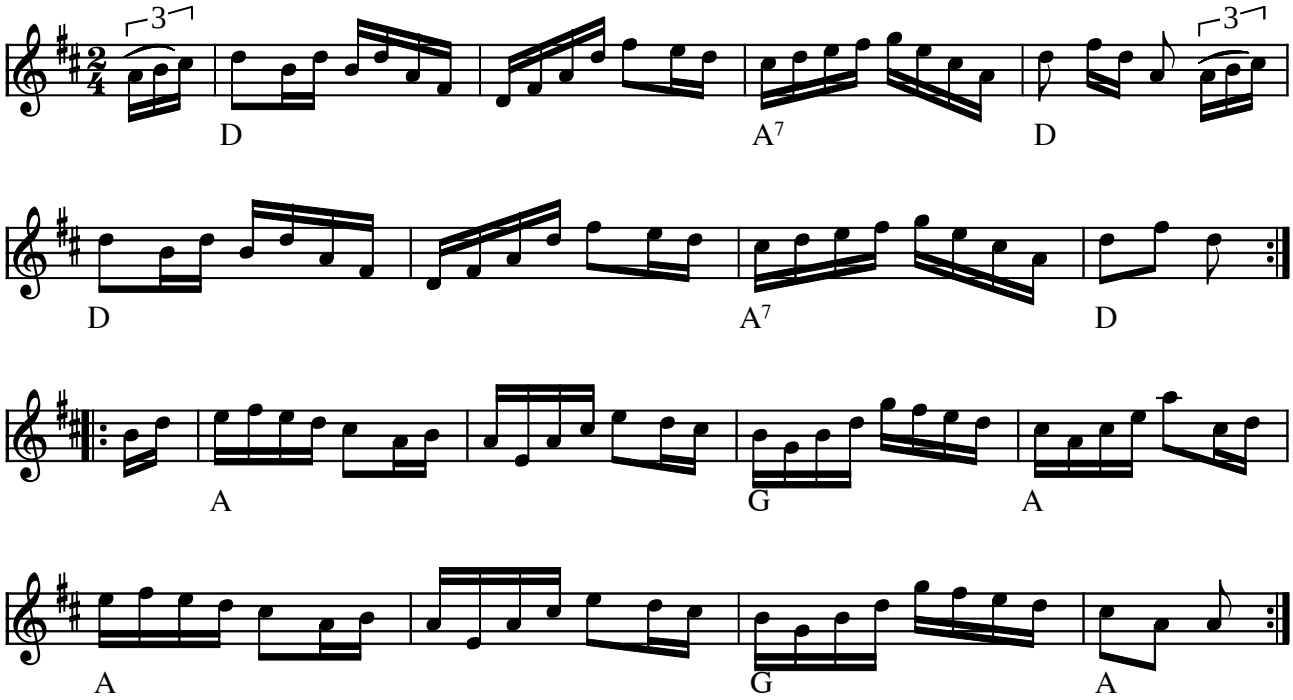

Old french (FR-CAN)

(Node fra Folkets Hus Spillefolk: www.folketshus.dk)

Opp å ud å å

(Op og ud og gå)

e. Filarfolket

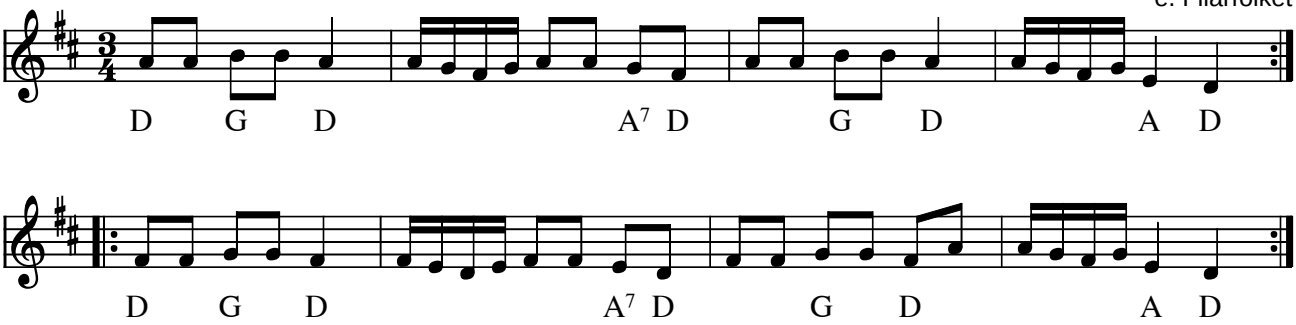

Opp å ud å å (Op og ud og gå) (S)

Fra pladeindlægget:
Här har vi vår version av en gammal låt, som spelmännen sjöng, när de ville klaga på utskänkningen.

```
|: Opp å ud å å          fa-di-radi-ralan-la-lan
stora träsko på         fa-di-radi-ralan :|

Vars sin supen nu       fa-di-radi-ralan-la-lan
hoppas vi får sju       fa-di-radi-ralan
får vi inte fem         fa-di-radi-ralan-la-lan
går vi hem igen         fa-di-radi-ralan
```

Indspillet på:

- LP: Filarfolket: "Birfilarmusik från Malmö" Amalthea AM16 1980

Kilde: Nodeindlæg fra pladen
Node fra Folkets Hus Spillefolk: www.folketshus.dk (Filnavn: xx-oppzzzudzzzzzz, node og tekst sidst revideret 24/6-2005)

Gigue du Diamant bleu

stepdans

udlært af David Boulanger

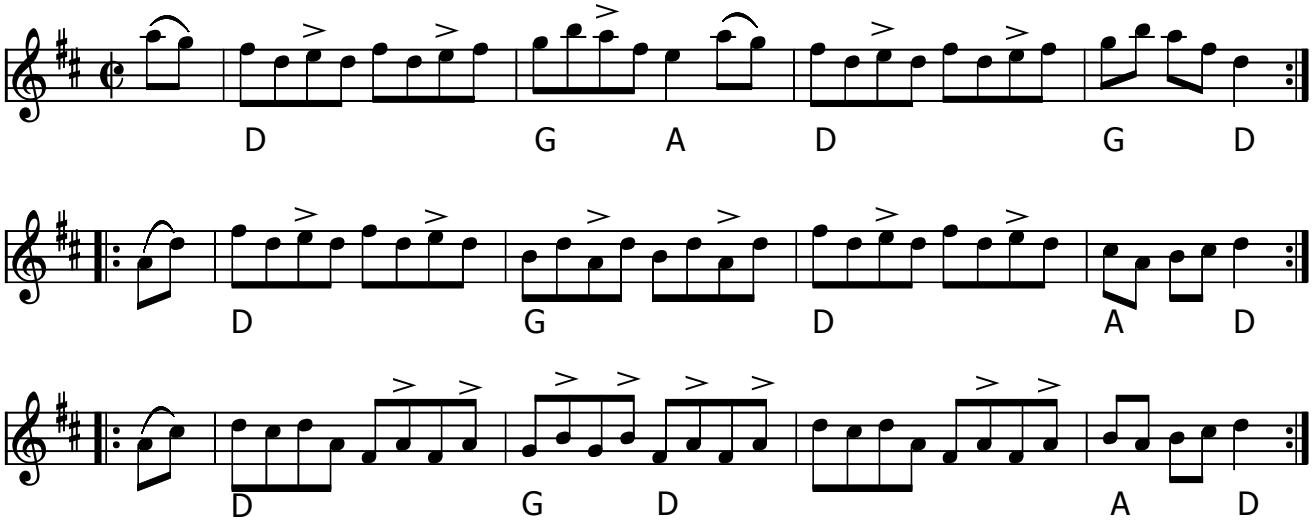

Gigue du Diamant bleu (FR-CAN)

Form: A - B - A - B - C

Udlært af David Boulanger på kursus i Høvelte okt. 2015

Node fra Folkets Hus Spillefolk: www.spillefolk.dk (Filnavn: xx-qique, node sidst revideret 29/10-2015)

Rakes of Mallow

Hornpipe / Reel

Trad. irish

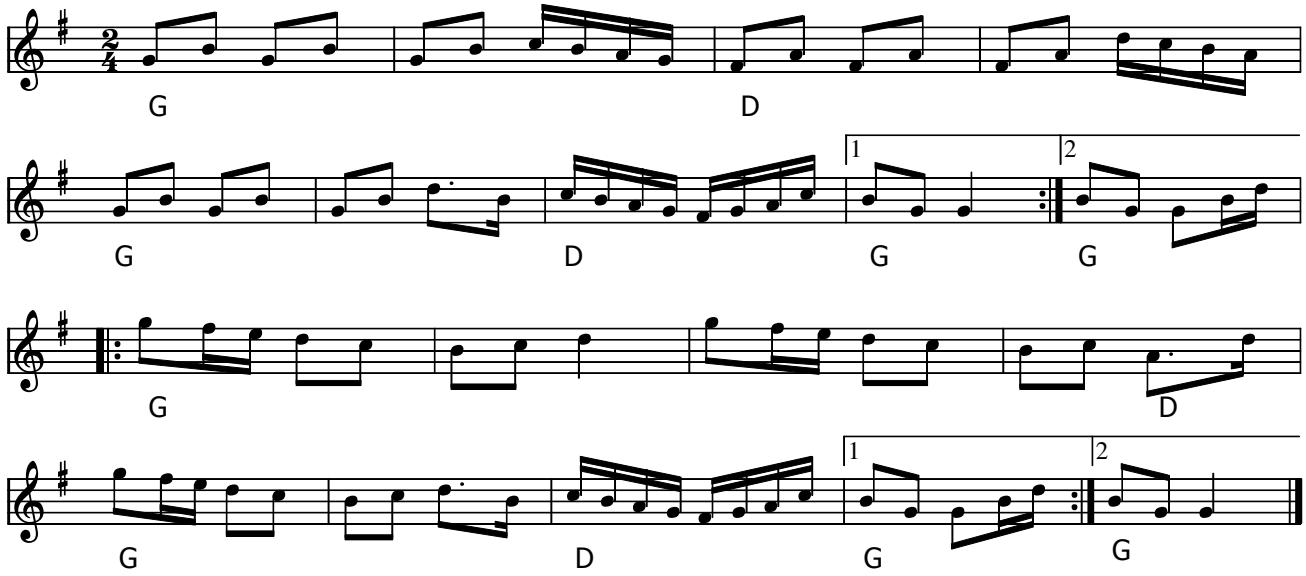

Rakes of Mallow (IRL)

The **Rakes of Mallow** is a traditional Irish song and polka. The song is about the rakes from the town of Mallow, a town in County Cork. The song was written about the Creagh family who came from Doneraile, seven miles away.

It was first written down in Scotland during the 1780s. The song is also used as a fight song for Notre Dame Fighting Irish fans. A version of the song was arranged by Leroy Anderson, and the song was also featured for fight scenes in the films *The Quiet Man* (1952) and "*1941*" (1979), as well as for a montage sequence in the 1993 film set at the aforementioned University of Notre Dame.

Node fra Folkets Hus Spillefolk: www.spillefolk.dk (Filnavn: xx-rakes, node sidst revideret 26/6-2015)

Rimppa

Finland

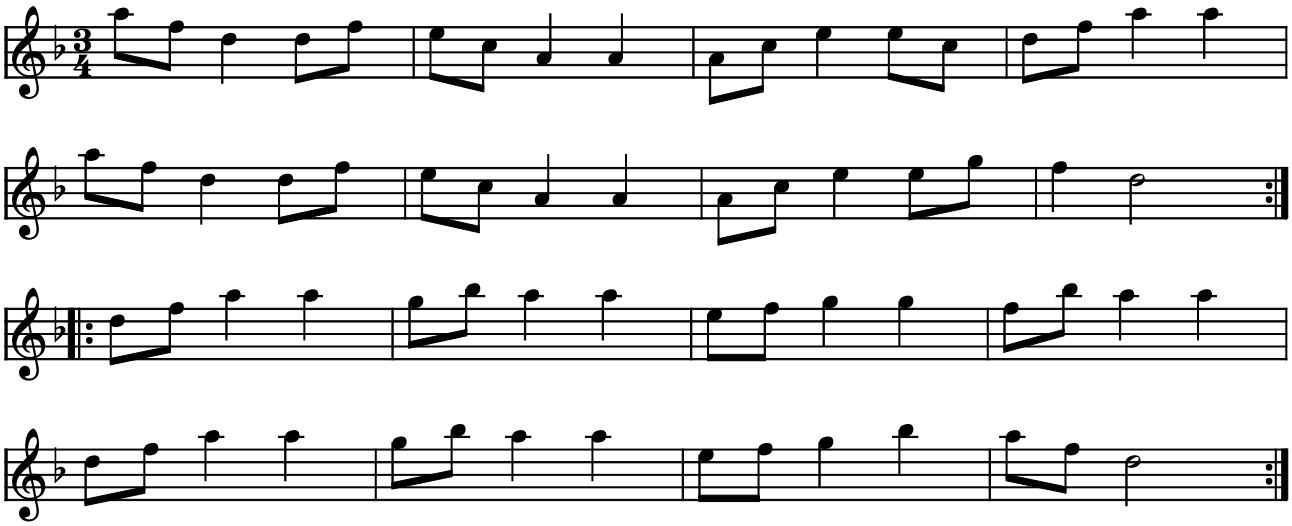

Rimppa e. Anne Palo (SF)

Rimppa er en mellemting mellem vals og mazurka.

Indspillet på:

- LP: J.P. Nyströms: Låtar i Norrbotten (Manifest MAN 14-A 1979)

(Node fra Folkets Hus Spillefolk: www.folketshus.dk)

Russeren

efter Svend Madsbøll 1979

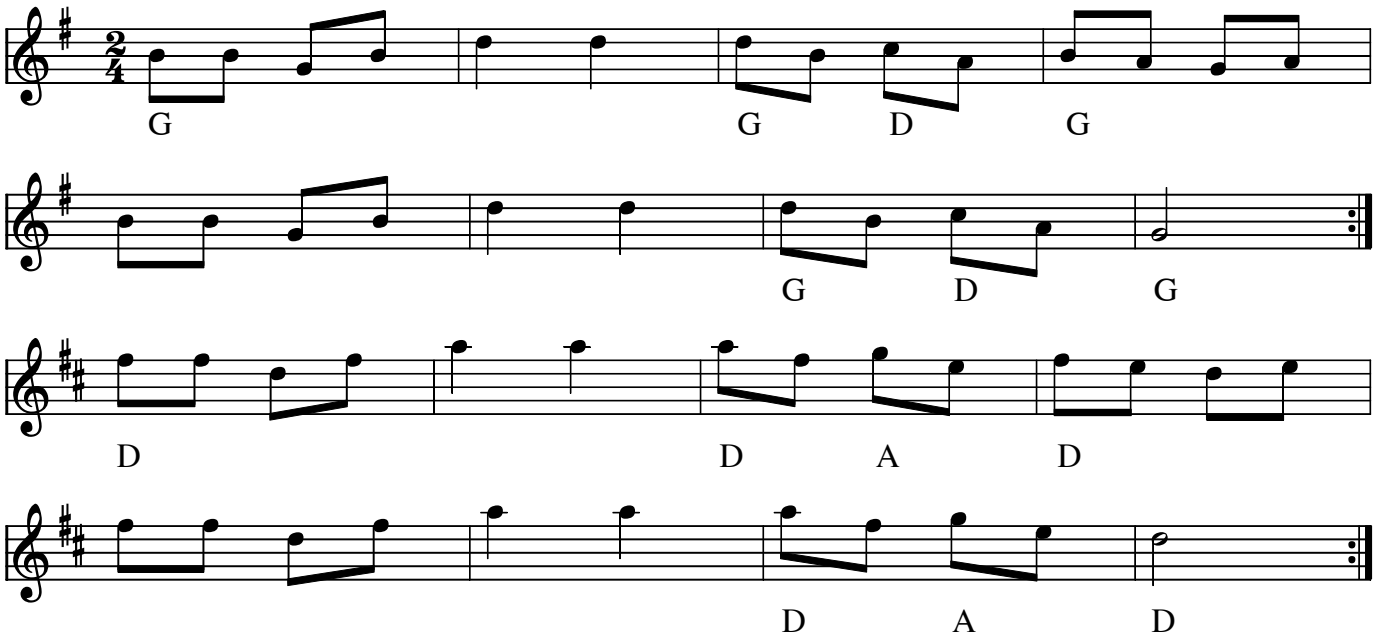

Russeren (dans fra Thy) (DK)

Indspillet på:

- CD Baltinget - Special Balt.CD.31998 , CD Danish Dia Delight - Live CEMCD 0496(1996)

Kilde: efter Svend Madsbøll 1979
Node fra Folkets Hus Spillefolk: www.folketshus.dk (Filnavn: xx-russeren, node sidst revideret 11/4-2009)

Egn: Thy,

Senja

Kædedans

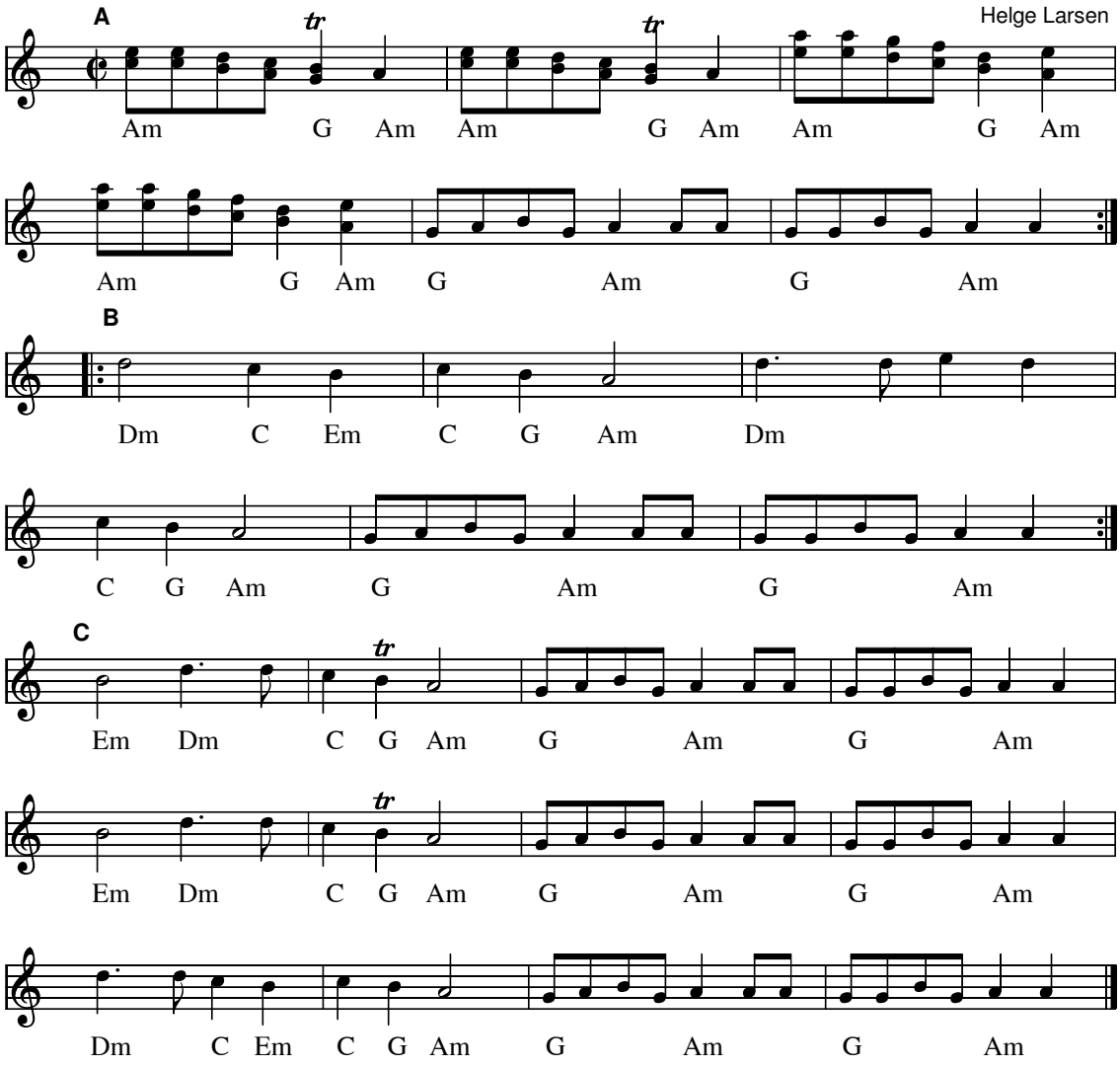

Rækkefølge: A - B - A - C - A

Senja (DK)
Årstal: 2010
Komponist: Helge Larsen

Deltog i årets træfmelodikonkurrence 2010

Node fra Folkets Hus Spillefolk: www.folketshus.dk (Filnavn: xx-senja, node sidst revideret 23/3-2010)

Reel Sherbrooke

Fr.Can.

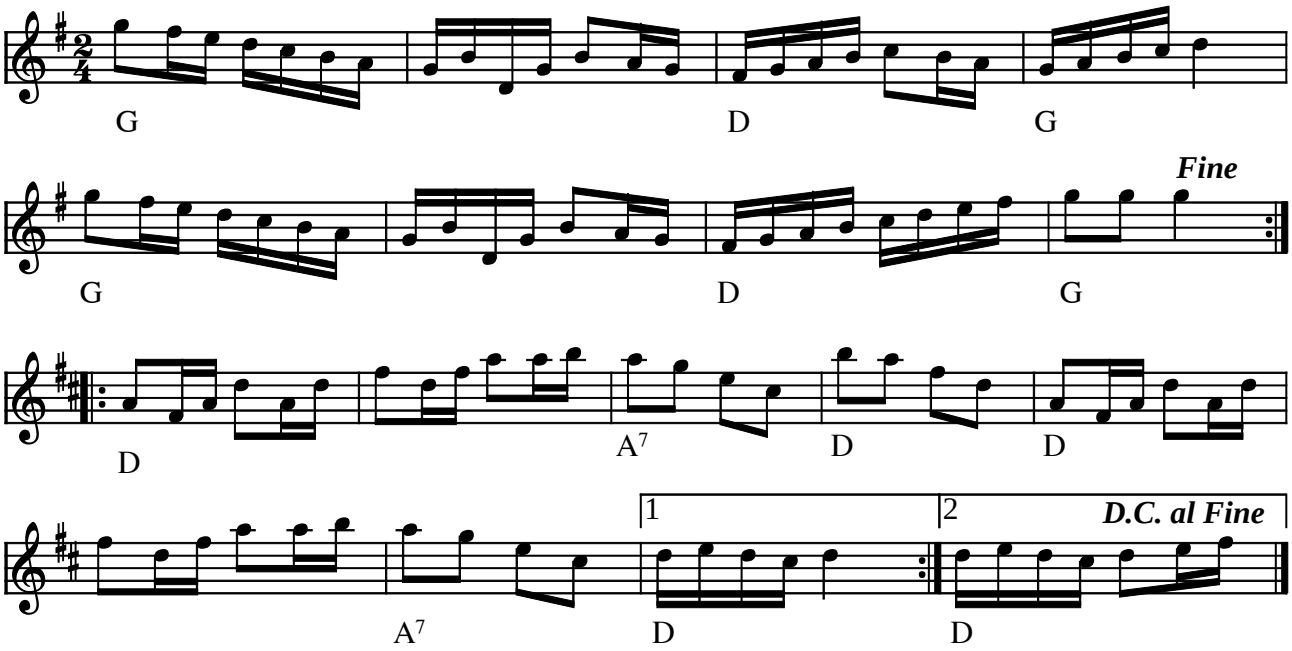

Reel Sherbrooke (FR-CAN)

Er også anvendelig som hurtig polka

(Node fra Folkets Hus Spillefolk: www.folketshus.dk)

Stolt Signild

Færøerne

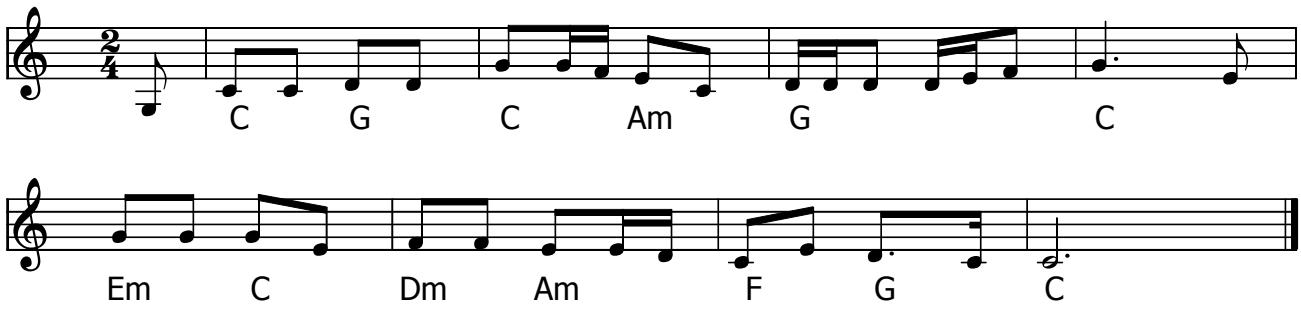

Stolt Signild, balladesang fra 1500-tallet, Færøerne

Stolt Signild lader brygge og blande vin
så fager da falder den rim
hun byder sin broder hjem til sig
udi brynjer alle

De skænkede mjød og de skænkede vin
de drak så længe som solen skin

Og da hendes broder hjem skulle vende
Stolt Signild hun byder ham følgesvende

»Og hvad skal jeg med de følgesvende
mine fjender de er jo alle i senge«

Men da han kom foroven den by
der mødte han sine fjender syv

Ja da han red gennem tykken ris
der blev han sine fjender vis

»Og hør I mig mine fjender syv
I lader mig blæse i forgyldte lur«

Han blæste i lur og han blæste så hårdt
Stolt Signild hørte det i sin gård

Han blæste i lur og han blæste så længe
det hørte stolt Signild i sin seng

Stolt Signild råber over al sin gård:
»Mine gode hovmænd tag brynjer på

I løser mig ud min ganger grå
vel syv år siden den solen så

I løser mig ud min ganger grå
vel atten år siden den sadlen bar«

Stolt Signild hun red og så fast hun rendte
det var som jorden under hende brændte

Stolt Signild hun råber hun var så vånd
»Du svarer mig broder om du kan«

»Og vær ikke ve og vær ikke vånd
men hjælp mig søster om du kan«

Hun vog ihjel hans fjender syv
sin broder førte hun levende i by

Og havde de været syv for en
så havde hun gjort dem dødens mén

Node fra Folkets Hus Spillefolk: www.spillefolk.dk (Filnavn: xx-signild, node sidst revideret 26/1-2015)

"Silver bells"

reel

Fransk Canadisk

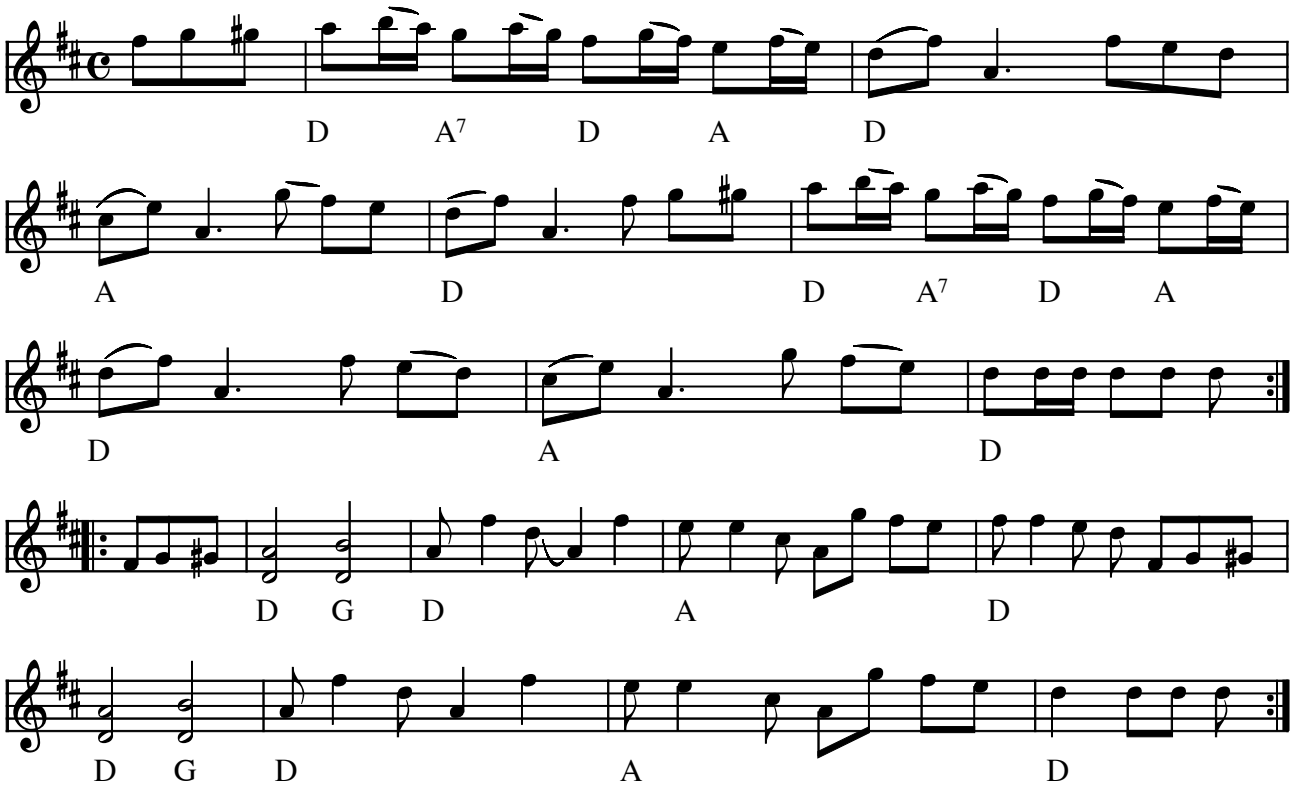

Silver Bells reel (FR-CAN)

(Node fra Folkets Hus Spillefolk: www.folketshus.dk)

Snurrebocken

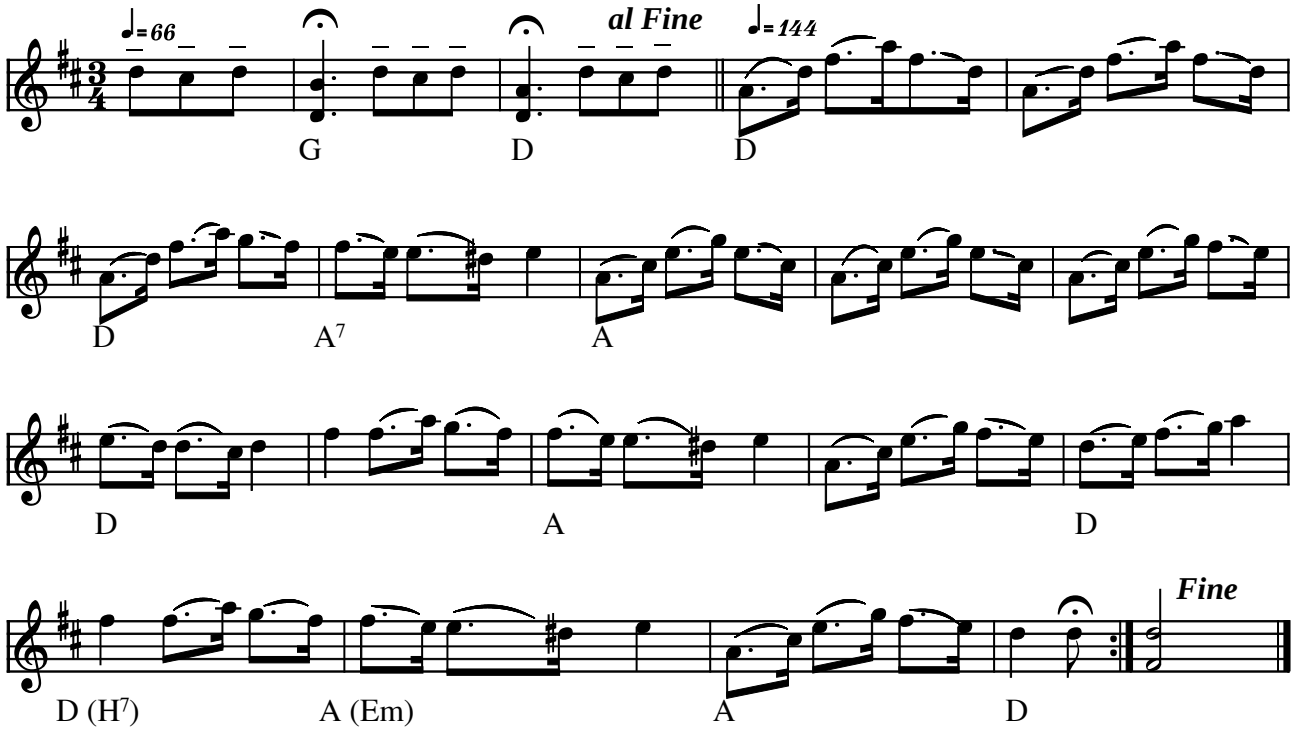

Snurrebocken (S)

(Node fra Folkets Hus Spillefolk: www.folketshus.dk)

Sofie Amalie kontra

Trad. 18. årh.
Efter Brdr. Bast

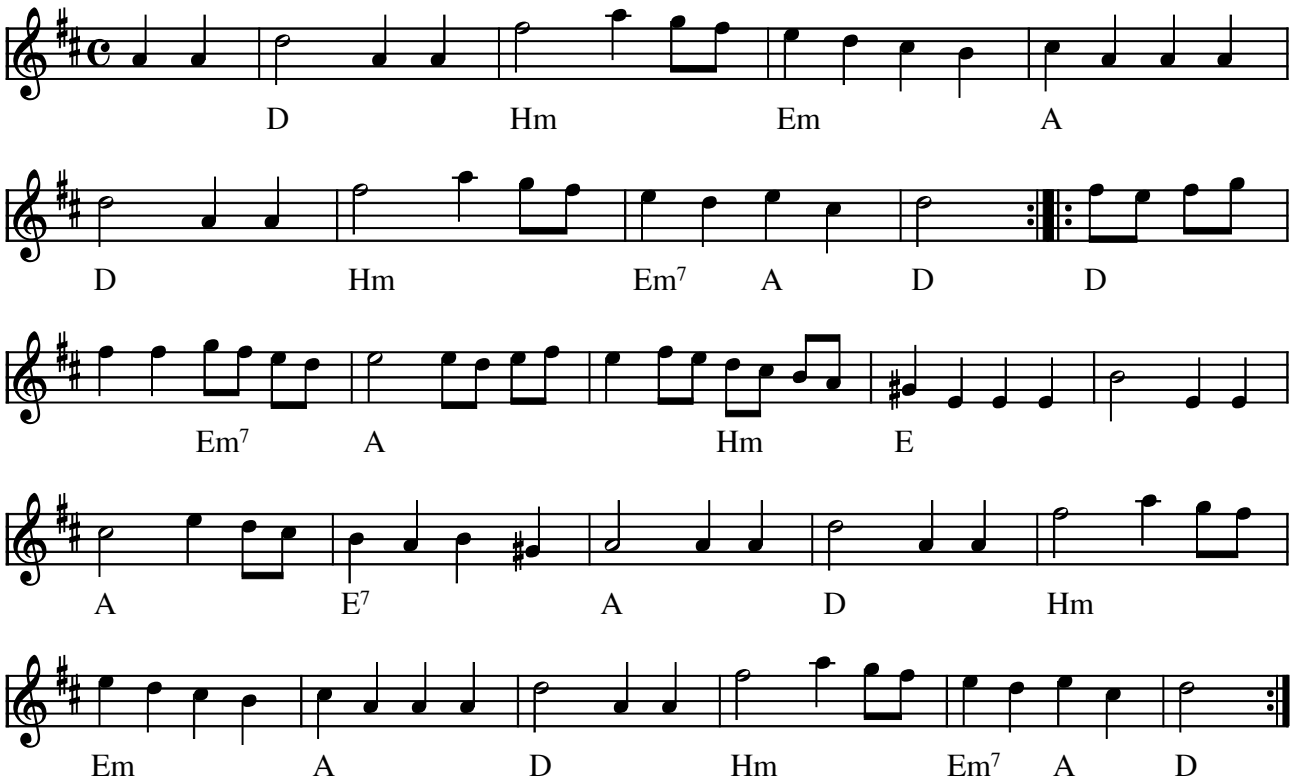

Sofie Amalie kontra e. brdr. Bast (DK) 1700-tal

Indspillet på:

- LP: Bidt a' Bast (Fanfare Records 848 057-1 1990)

(Node fra Folkets Hus Spillefolk: www.folketshus.dk)

Solskenssnoa

Eero Mäki

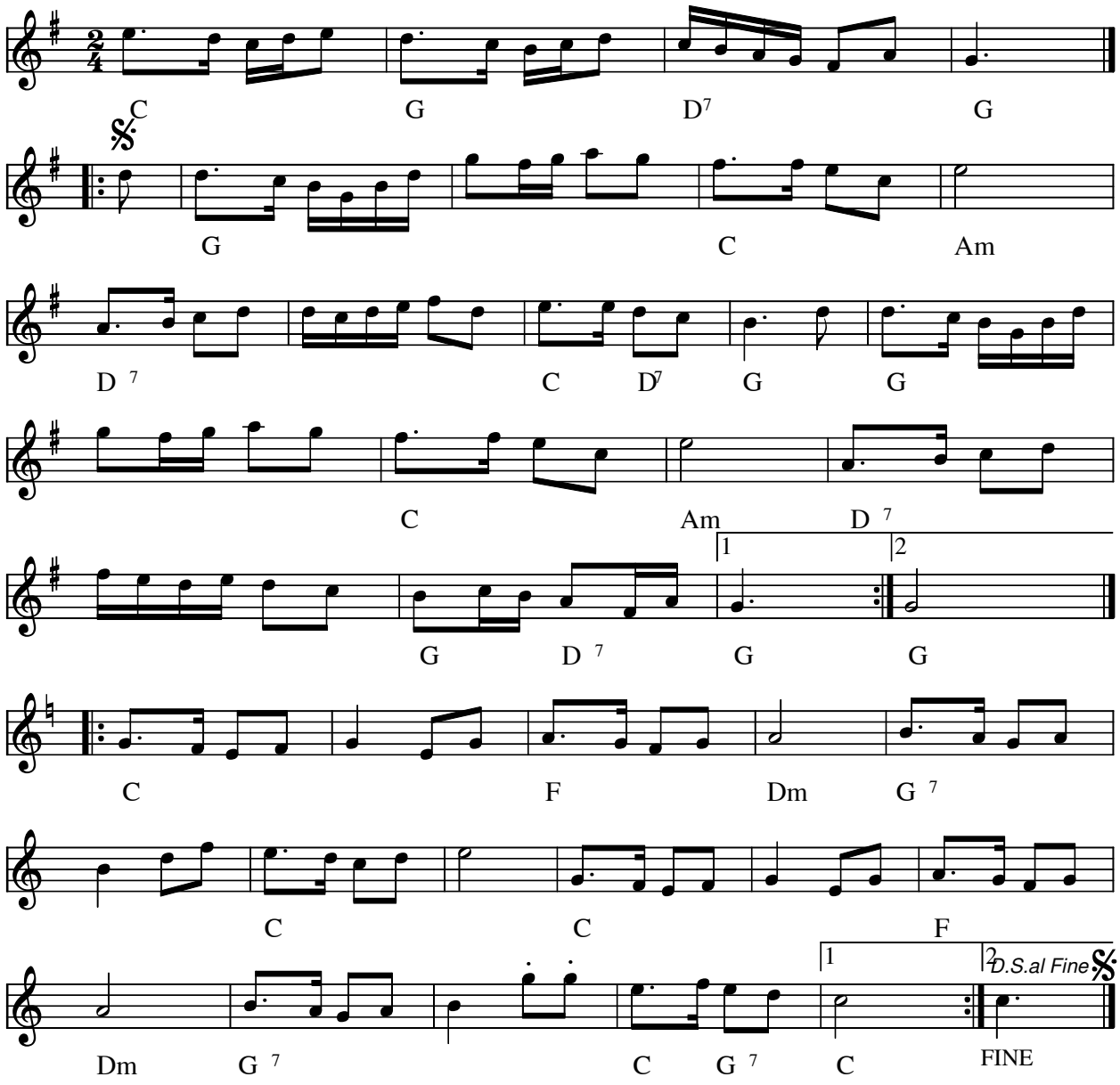

Solskenssnoa (S)

Komponist: Eero Mäki

Deltog i træf melodikonkurrencen 2010

Node fra Folkets Hus Spillefolk: www.folketshus.dk (Filnavn: sc-solsken, node sidst revideret 17/2-2010)

Springforkert

Himmerland

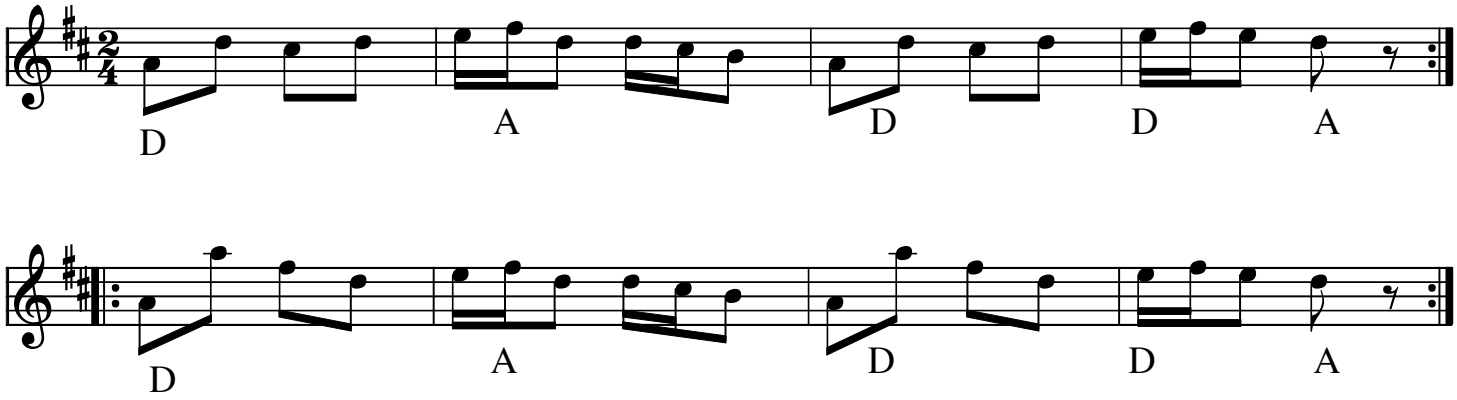

Springforkert (DK)

Kilde: 358 no129

Node fra Folkets Hus Spillefolk: www.spillefolk.dk (Filnavn: xx-springforkert, node sidst revideret 11/1-2011)

Stjuls

Benny Andersson
B.A./Helle Baltzer

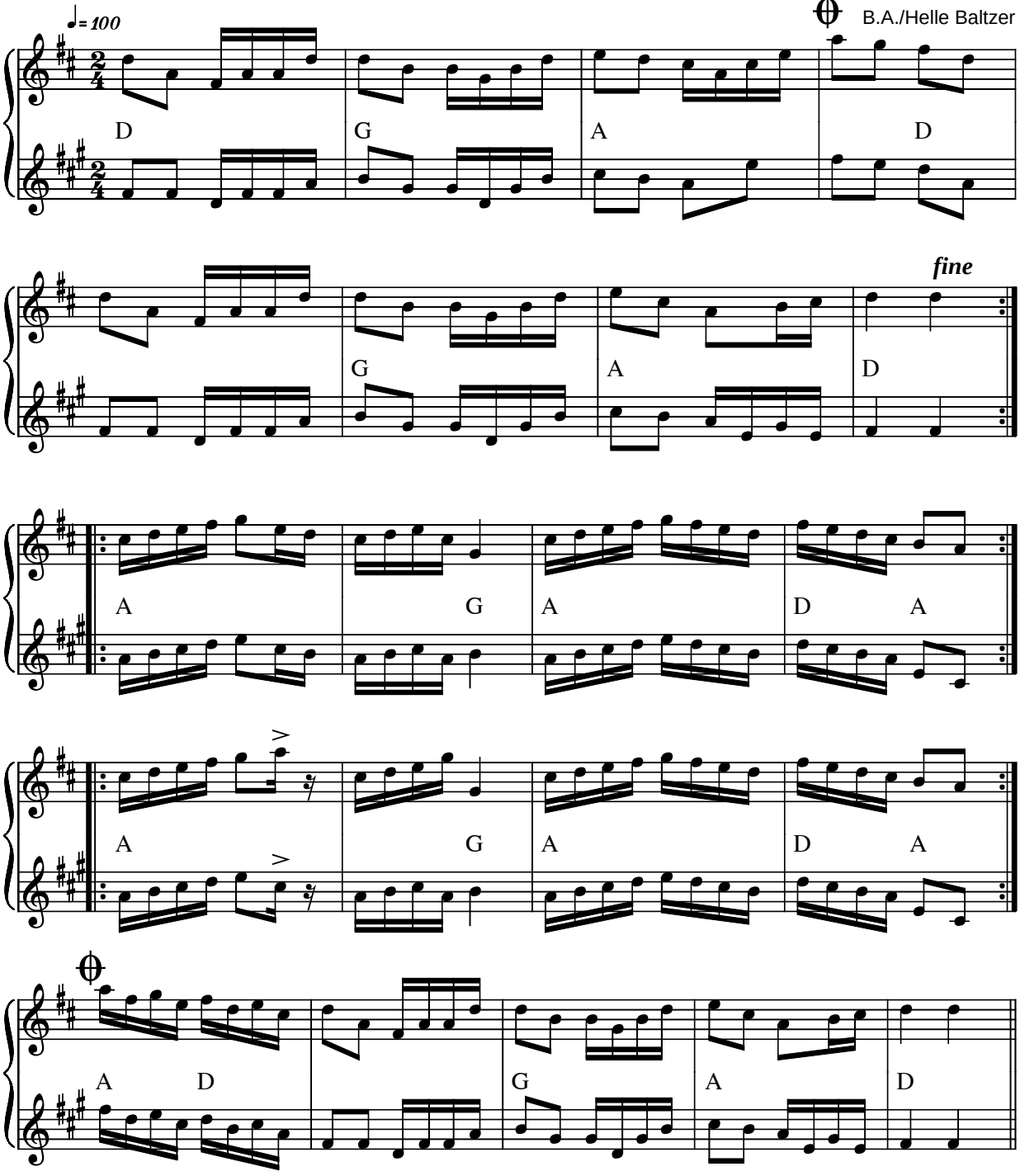

Stjuls af Benny Andersson (S)

Indspillet på:

- CD: Benny Anderssons Orkester "November 1989

Kilde: Noteret af Helle Baltzer
Node fra Folkets Hus Spillefolk: www.folketshus.dk (Filnavn: xx-stjuls, node og tekst sidst revideret 7/12-2004)

Stop galop

Mecklenburg

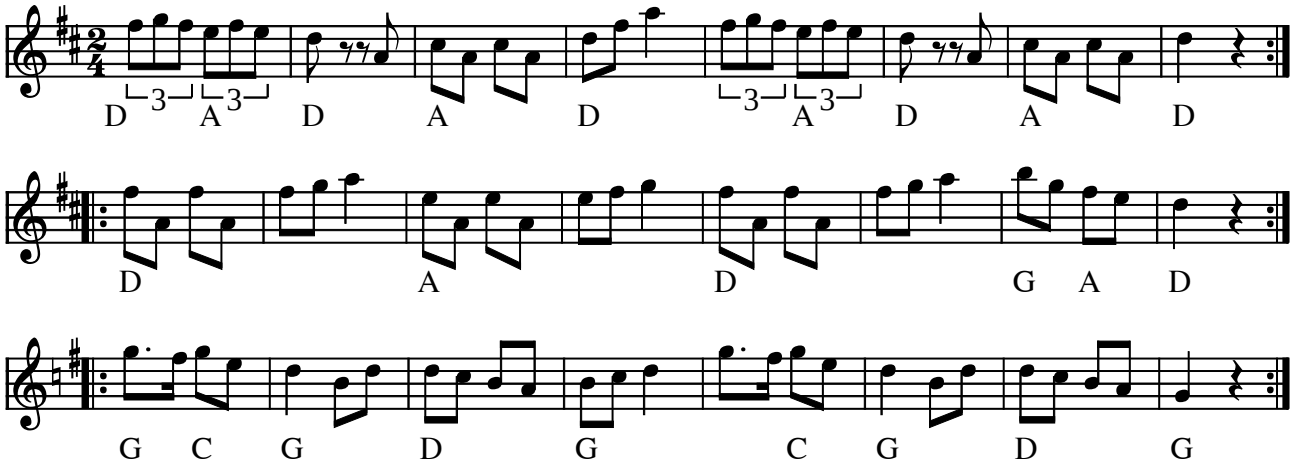

Stop galop (D)

(Node fra Folkets Hus Spillefolk: www.folketshus.dk)

Svensk maskerade

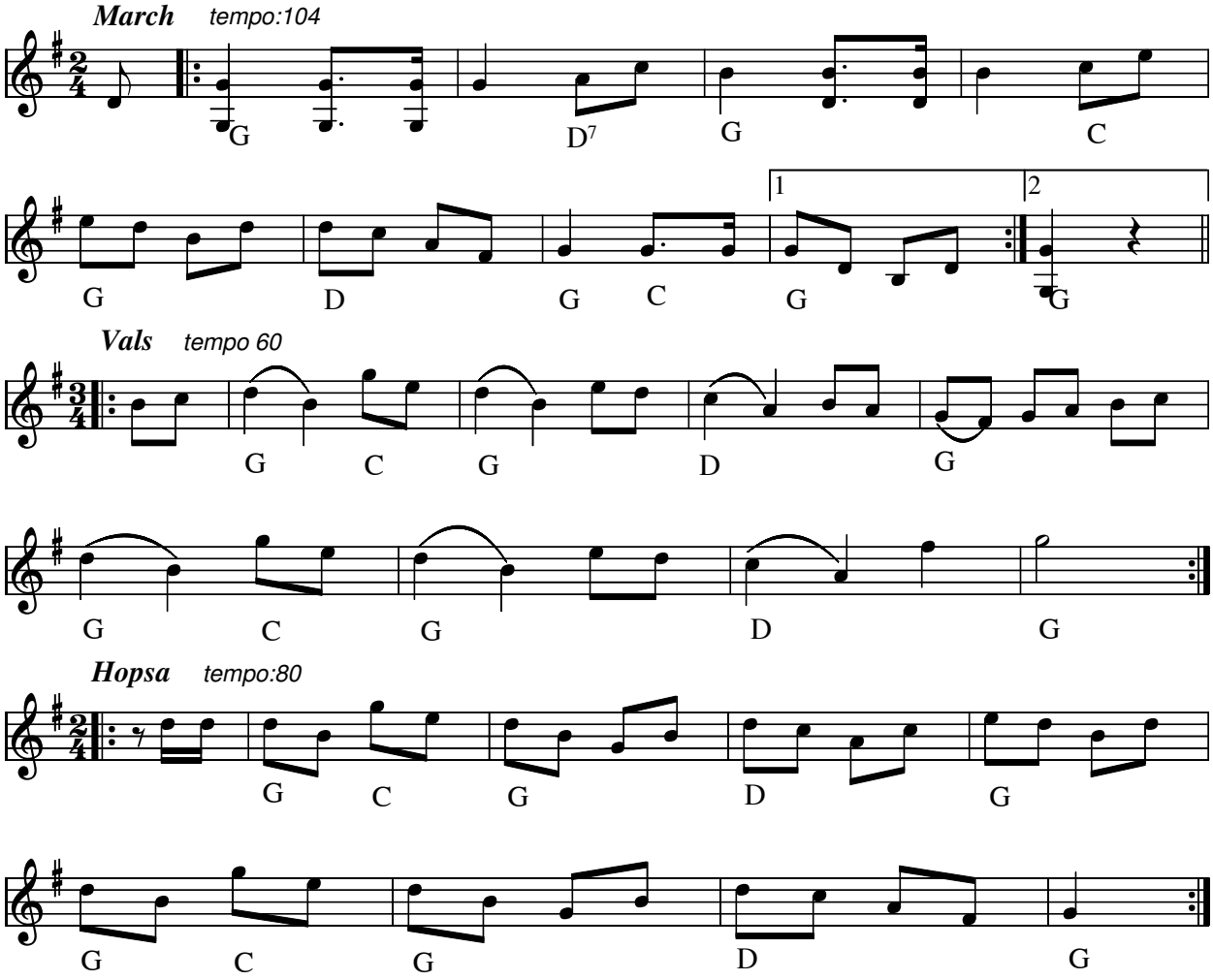

Svensk maskerade (DK)

358 Danske Folkedansemelodier (nr. 452)

YouTube: Svensk maskerade – Bror Kalle 1944

Node fra Folkets Hus Spillefolk: www.spillefolk.dk (Filnavn: xx-svensk, Lavet 10/12-2000 og sidst revideret 30/8-2012)
Egn: Jämtland

Svensk Maskerade

eller 3 ting fra Fur

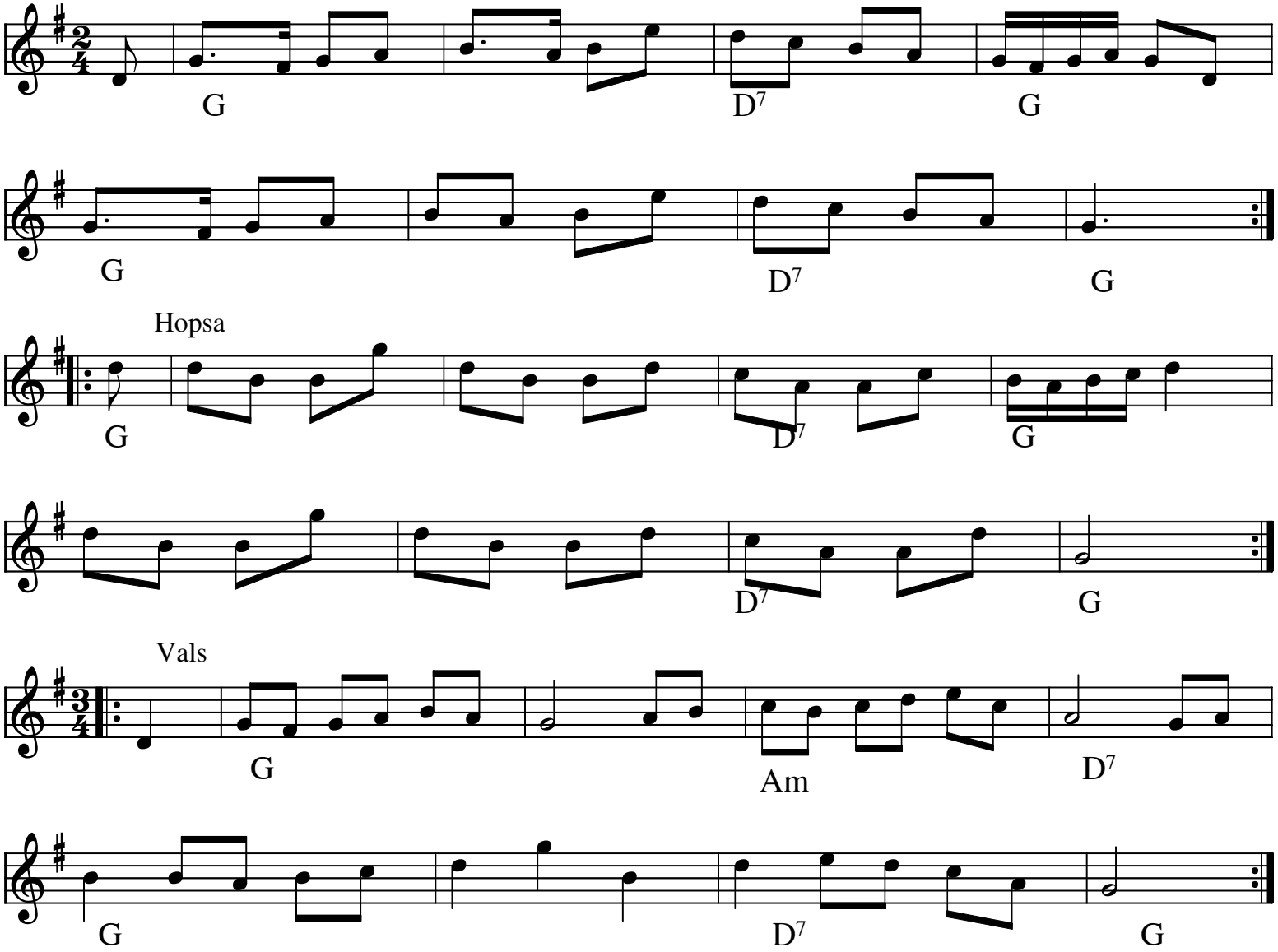

Svensk Maskerade eller 3 ting fra Fur (DK)

Node fra Folkets Hus Spillefolk: www.folketshus.dk (Filnavn: xx-svmasketretingfur, node sidst revideret 5/11-2008)

Svøbsk

e. Gert Andersens nodebog

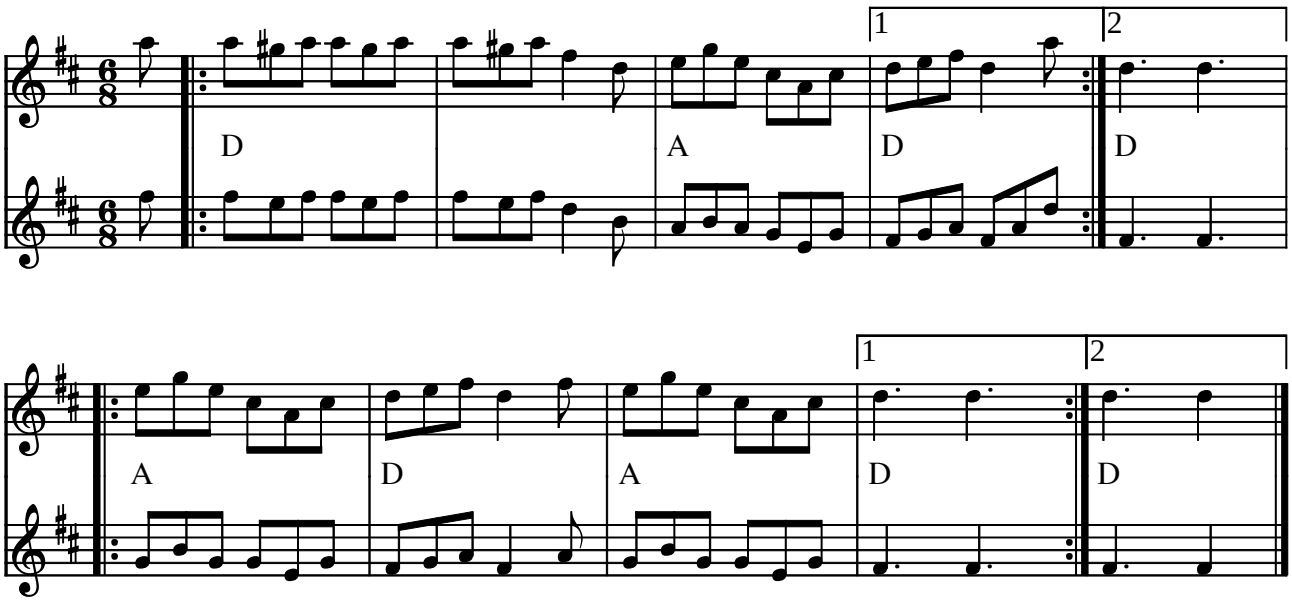

Svøbsk e. Gert Andersens nodebog (DK)

(Node fra Folkets Hus Spillefolk: www.folketshus.dk)

Syvspring

Fur

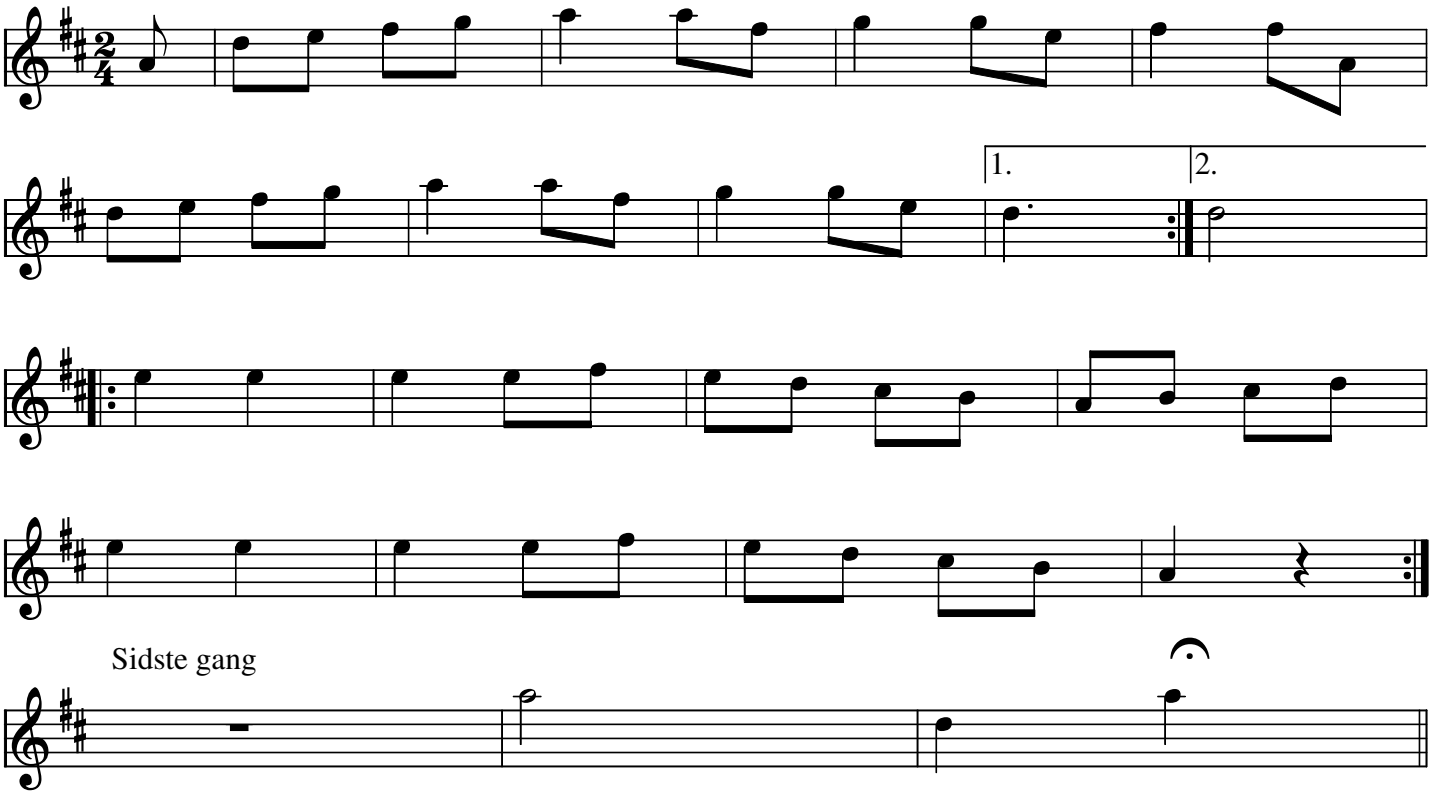

Syvspring fra Fur Fur(DK)

Node fra Folkets Hus Spillefolk: www.folketshus.dk (Filnavn: xx-syvspringfur, node sidst revideret 4/11-2008)

Syvtrit

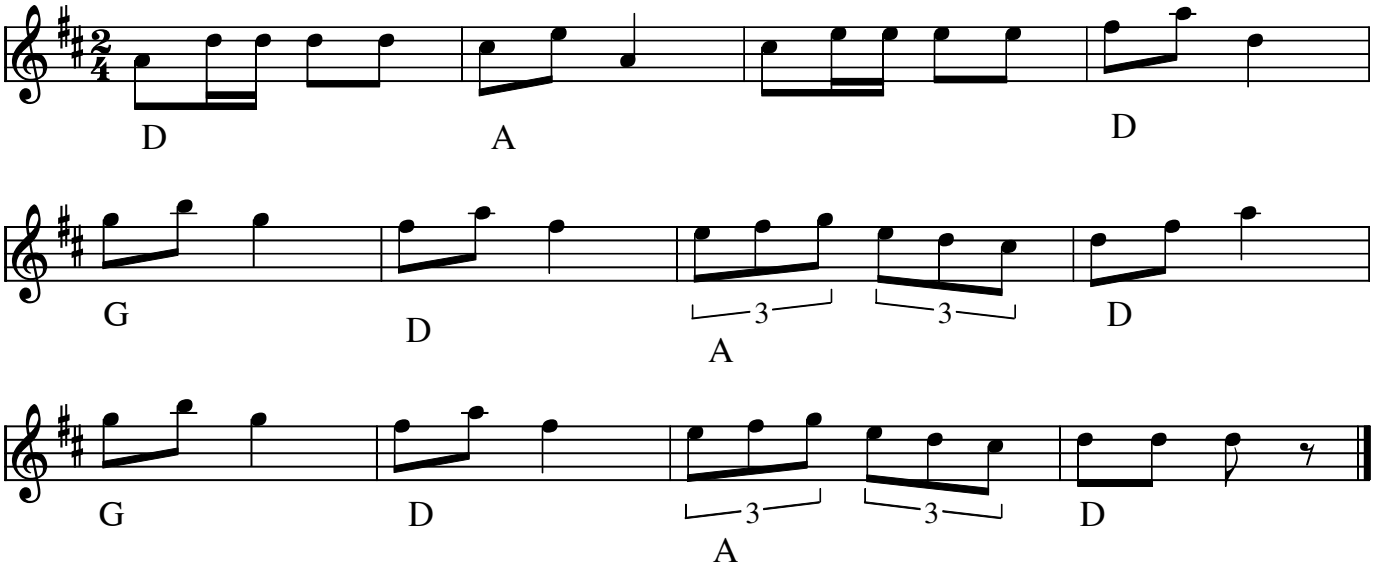

Syvtrit (DK)

Kilde: 358 melodi no 122

Node fra Folkets Hus Spillefolk: www.folketshus.dk (Filnavn: xx-syvtrit, node sidst revideret 22/8-2010)

Så vender vi æ røv til æ dør

e. brdr. Nielsen, Oksbøl

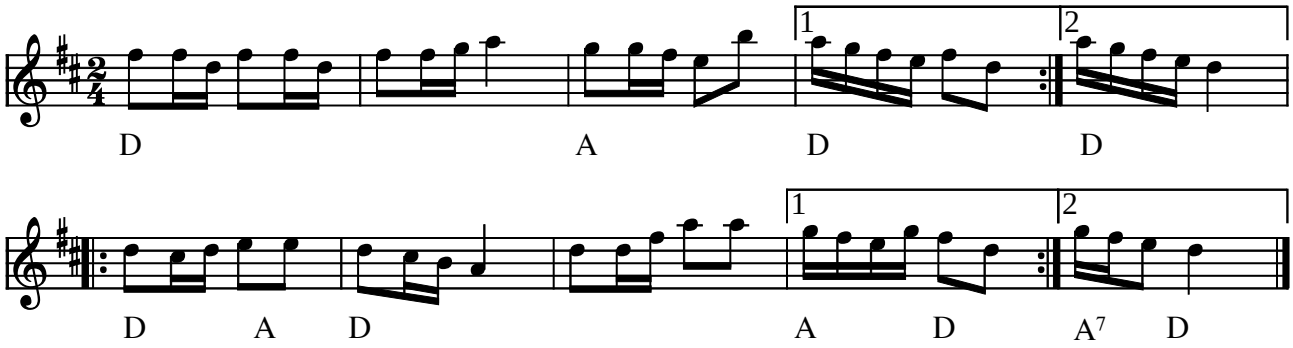

Så vender vi æ røv til æ dør e. brdr. Nielsen, Oksbøl (DK)

(Node fra Folkets Hus Spillefolk: www.folketshus.dk)

To ting

Fur

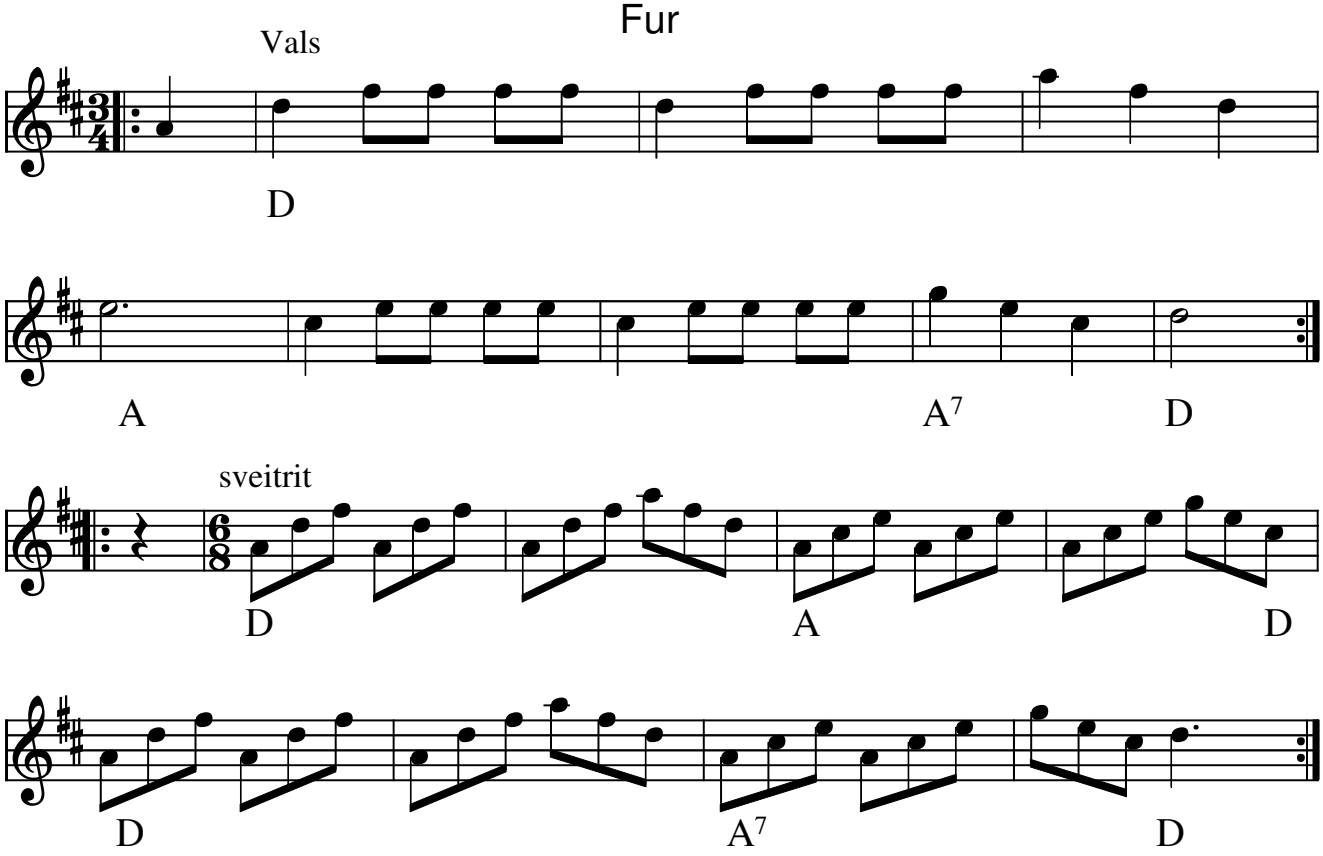

To ting Fur(DK)

Node fra Folkets Hus Spillefolk: www.folketshus.dk (Filnavn: xx-toting, node sidst revideret 22/6-2008)

Totrin

Trad. e. "Dronningens Livstykke"

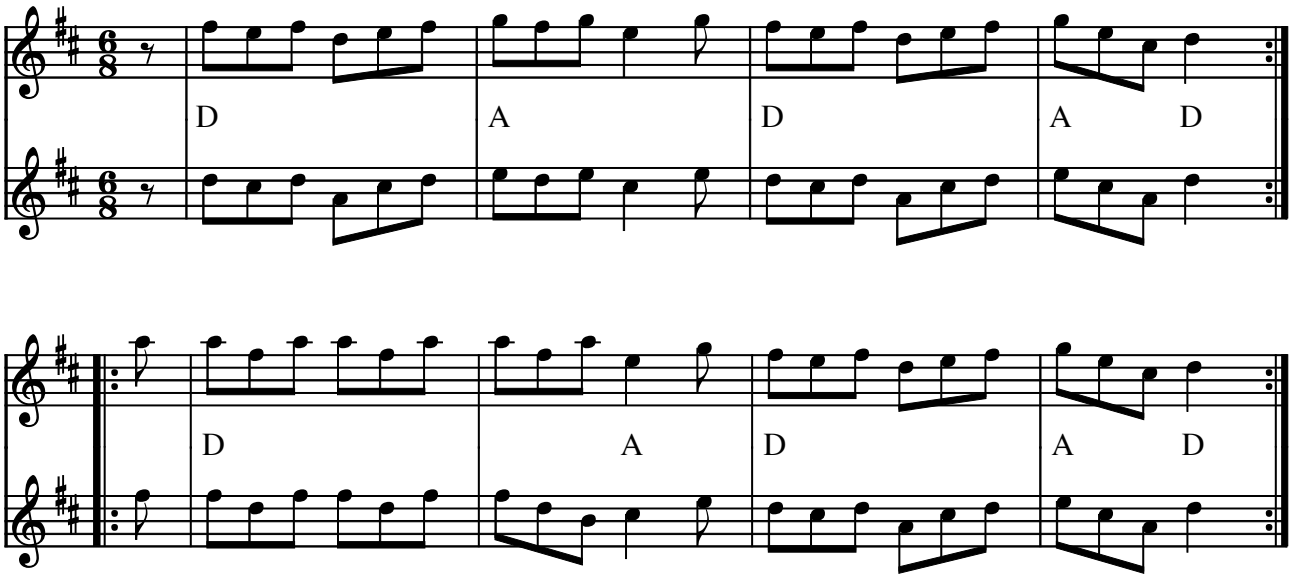

Totrin e. "Dronningens Livstykke" (DK)

(Node fra Folkets Hus Spillefolk: www.folketshus.dk)

Trojka

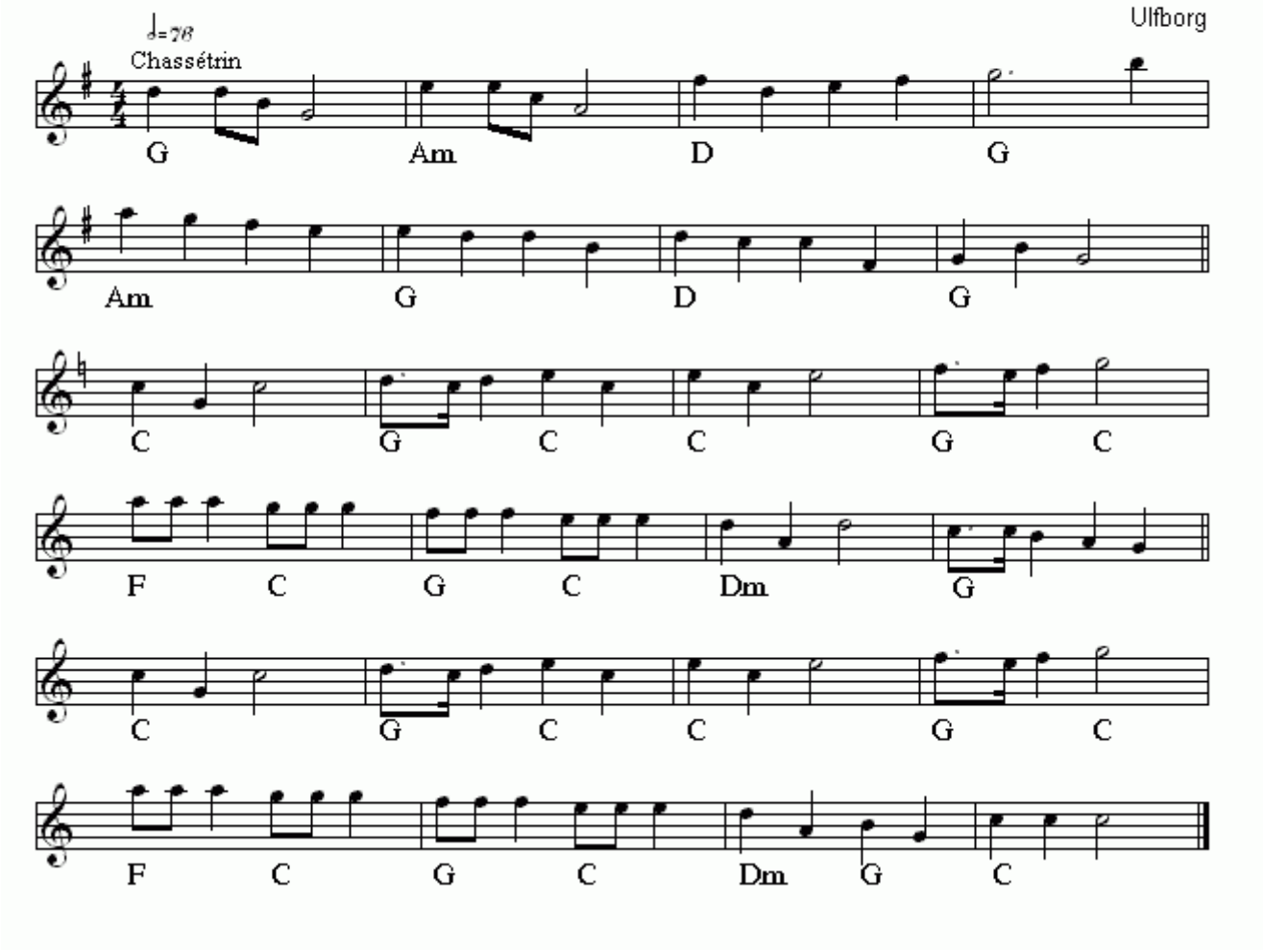

Trojka(DK)
Nr 608 i "358"-samlingen

Node fra Folkets Hus Spillefolk: www.folketshus.dk (Filnavn: xx-trojka, node sidst revideret 4/12 - 2014)

Træfsang

kulturåret 96

Peter Nicolaisen

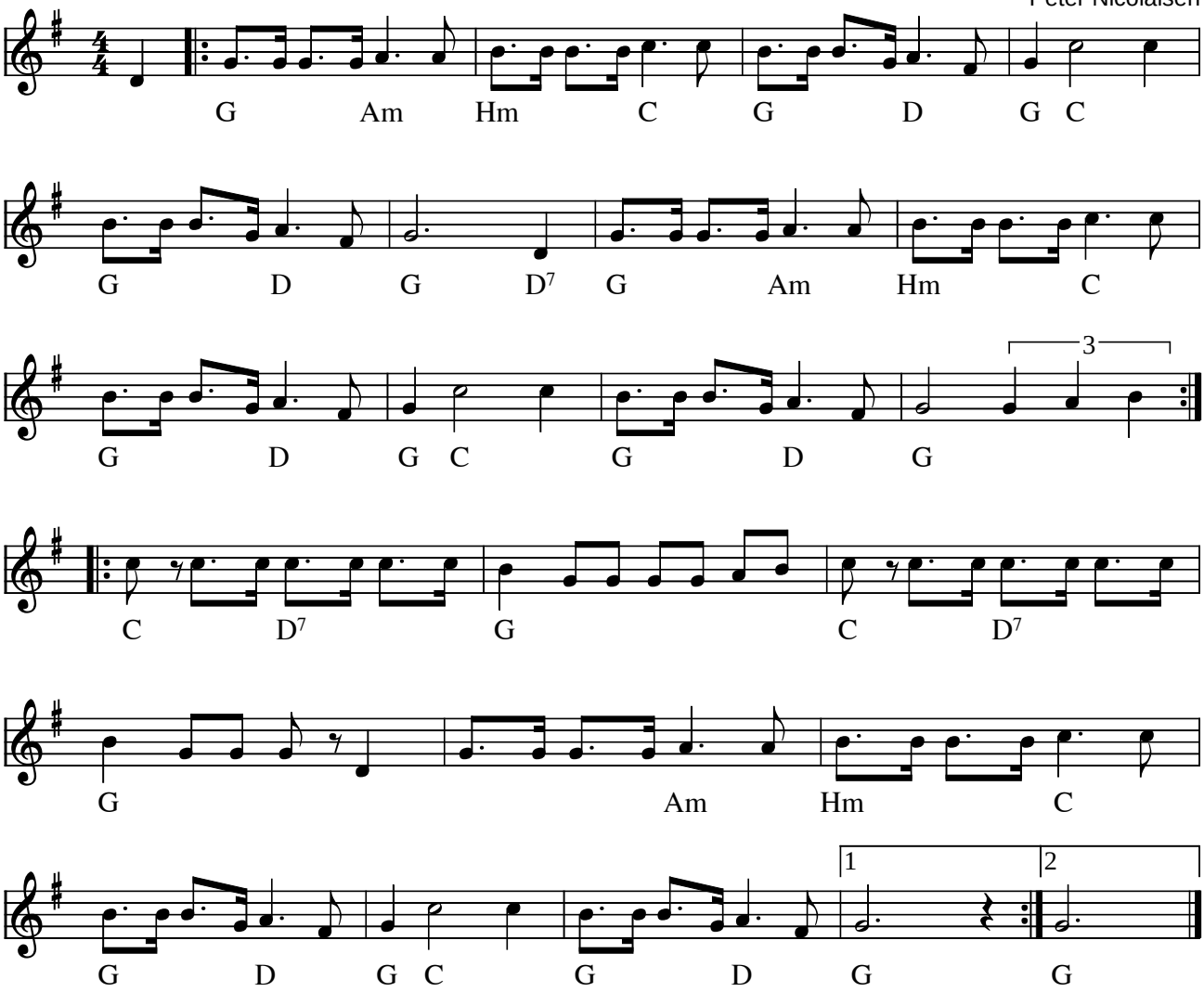

Træfsang af Peter Nicolaisen (DK) 1996

Var Folkets Hus træfmelodi 1996

Kilde: Node fra komponisten
Node fra Folkets Hus Spillefolk: www.folketshus.dk (Filnavn: xx-trzfsang, node og tekst sidst revideret 23/1-2005)