Smed Christians Polka

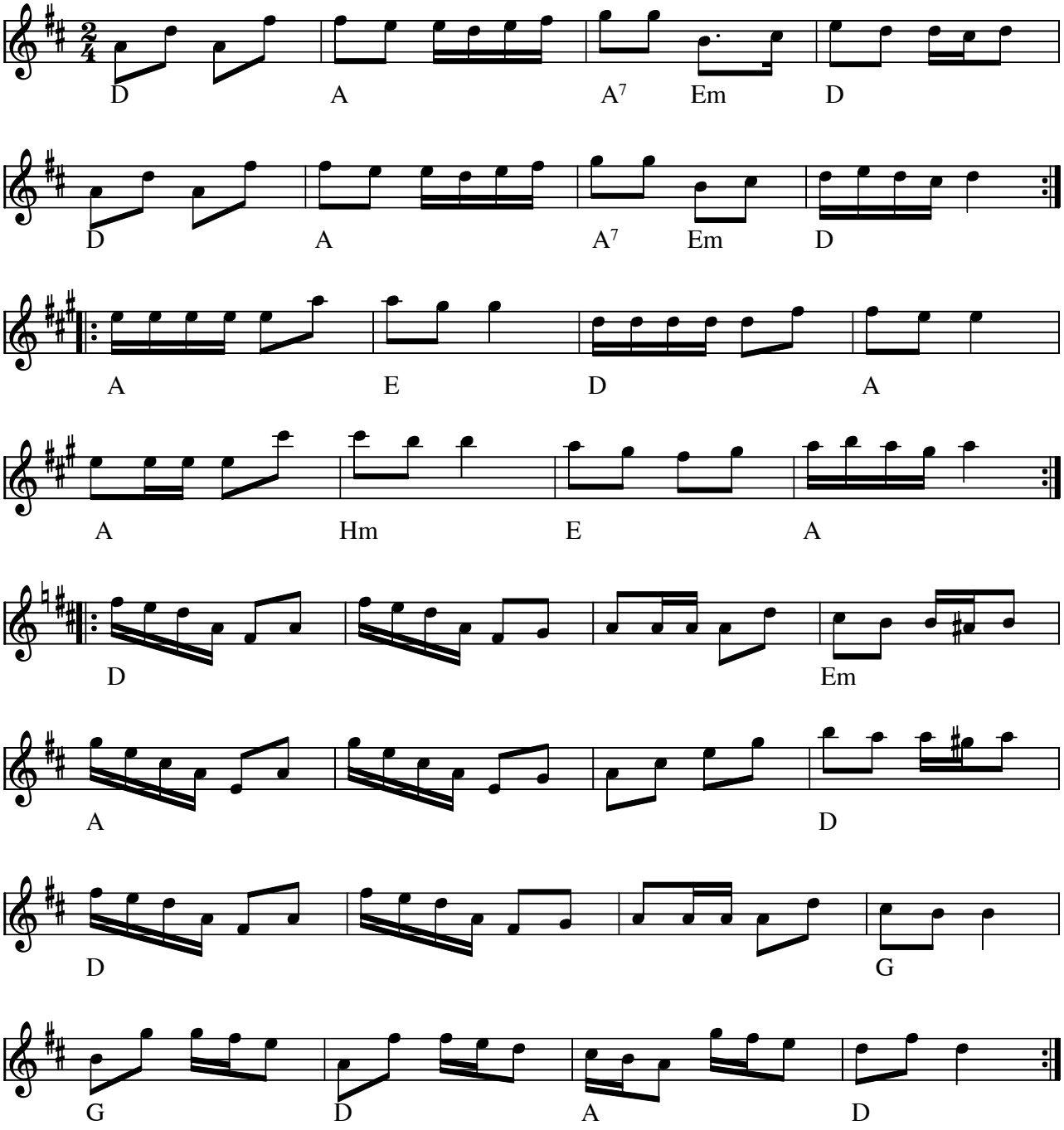

Smed Christians polka (DK)

- CD: Folkets Hus Spillefolk - Træf 2007.
- CD: V. Poulsens Kapel – Fanden er løs (2005)

Node fra Folkets Hus Spillefolk: www.spillefolk.dk (Filnavn: pk-smedc, Lavet 21/11-2005 og sidst revideret 12/2-2016)

Pe' Broens Rheinlænder

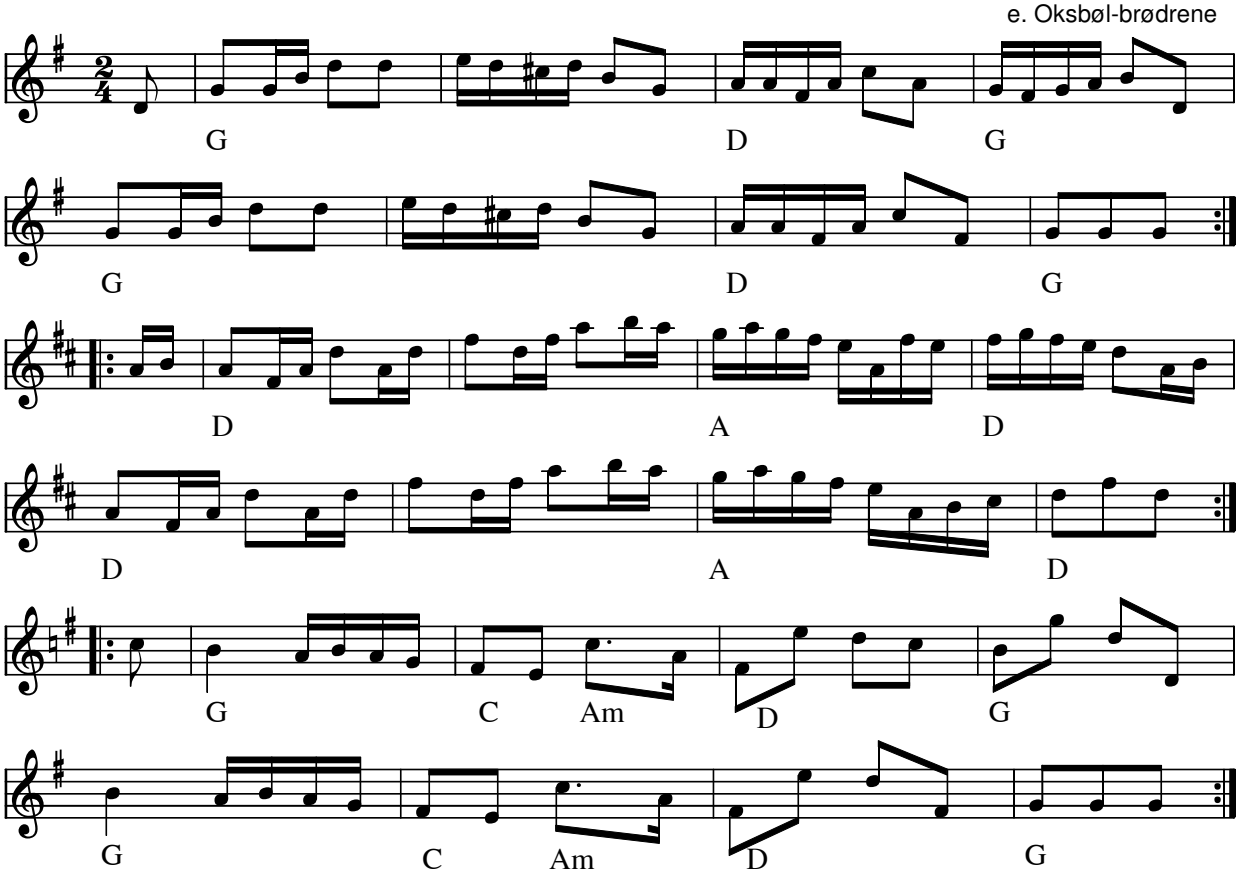

Pe' Broens Rheinlænder e. Oksbøl brødrene(DK)

- CD: Gunner Friis - Kalejdoskop GO0605 (2005)

Node fra Folkets Hus Spillefolk: www.folketshus.dk (Filnavn: pk-pebroen, node sidst revideret 19/04-2010)

Ronnie's scottish

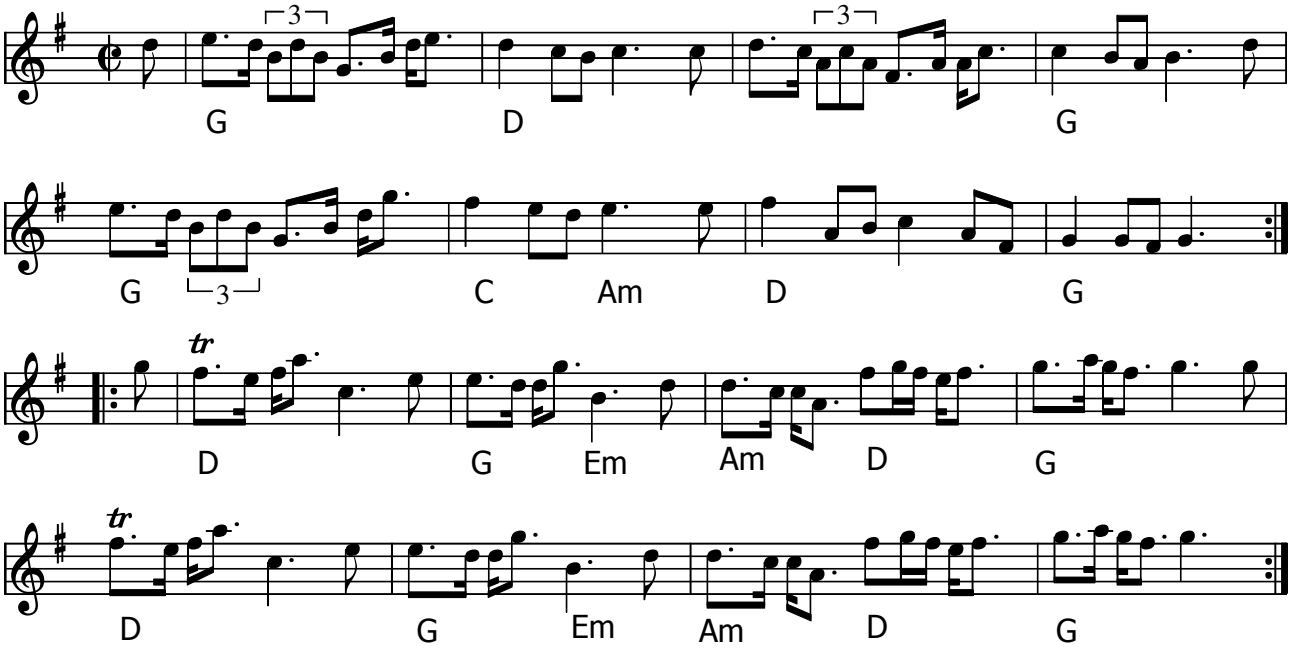

Ronnie's scottish (S)

(I midi-lyden er punkteringer trioliseret for at opnå "swing-feeling")

Kilde: Noteret af Asger

- CD: Folkets Hus Spillefolk – Træf 2007

Node fra Folkets Hus Spillefolk: www.spillefolk.dk (Filnavn: sc-ronnie, Lavet 22/11-2006 og sidst revideret 7/6-2015)

Hästschottis

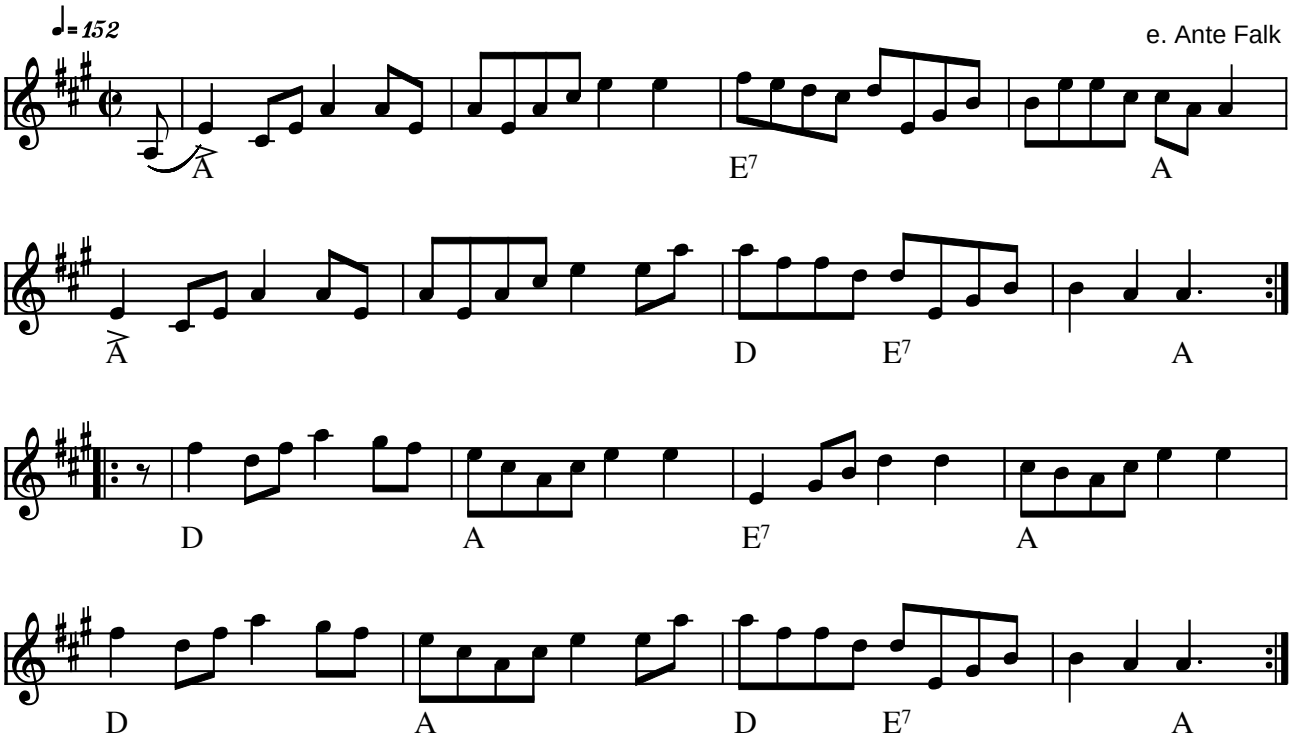

Hästschottis e. Ante Falk (S)

I Pixi-bogen til CD'en skriver Kjell-Erik:
En riktig höjdarschottis. Det här blev Hoven Drovens första hit. Två veckor låg vi på Radio Jämtlands lokaltoppen och vi var så stolta. Låten hade lite Albert och Herbert karaktär. Därav namnet.

Indspillet på:

- CD: Kjell-Erik Erikson "Offerdalslåtar" GIGA GCD-60 2002

Kilde: Melodiens grundform noteret efter Kjell-Eriks indspilning
(Node fra Folkets Hus Spillefolk: www.folketshus.dk)

Dovendyret

scottish

Axel Kanne
2007

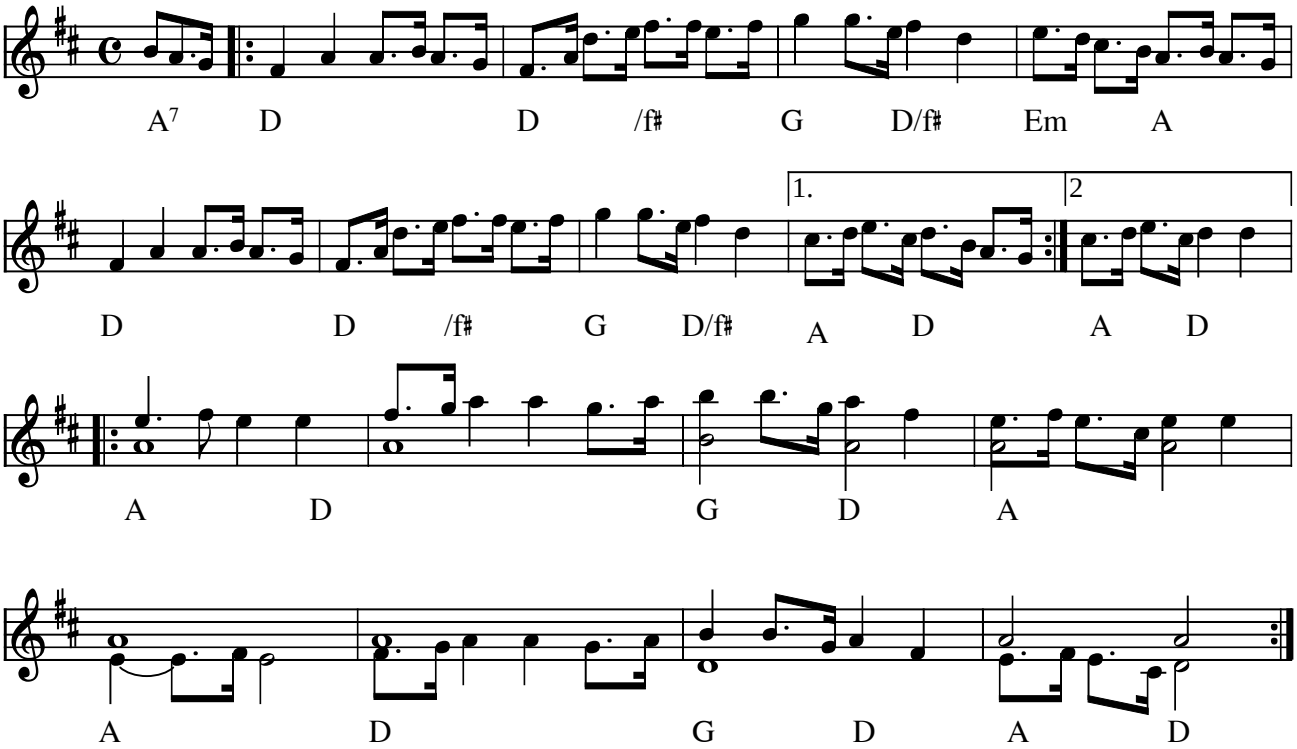

Dovendyret (scottish) af Axel Kanne (DK) 2007

Denne melodi løb af med sejren som Træfmelodi 2007

(Punkteringerne skal trioliseres for at opnå "swing-feeling" - høres i midi-lyden)

Kilde: Noteret efter indspilning af Asger og Ole Q.
Node fra Folkets Hus Spillefolk: www.folketshus.dk (Filnavn: sc-doven, tekst sidst revideret 13/2-2007)

Lørdagsvalsen

Anselm Johansson

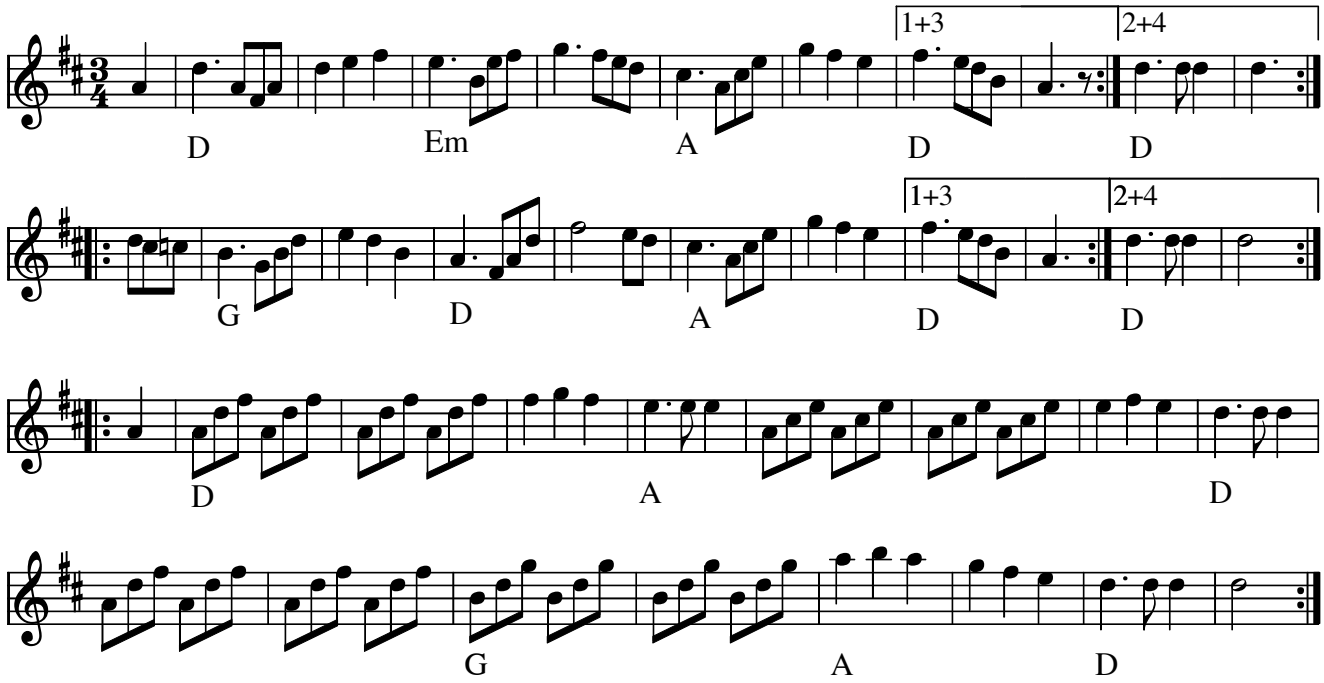

Lørdagsvalsen (S) Komponist: Anselm Johansson

Node fra Folkets Hus Spillefolk: www.spillefolk.dk (Filnavn: va-lzzrdag, Lavet 14/11-1999 og sidst revideret 3/1-2019)

Fundet på nettet:

First Appeared on John Fjeldbus Trio – Norwegian Dances

A Swedish tune from 1921 by Anselm Johansson. Words were put to it in 1951 and it became more famous.

Bergrosa

vals

Sven Nyhus

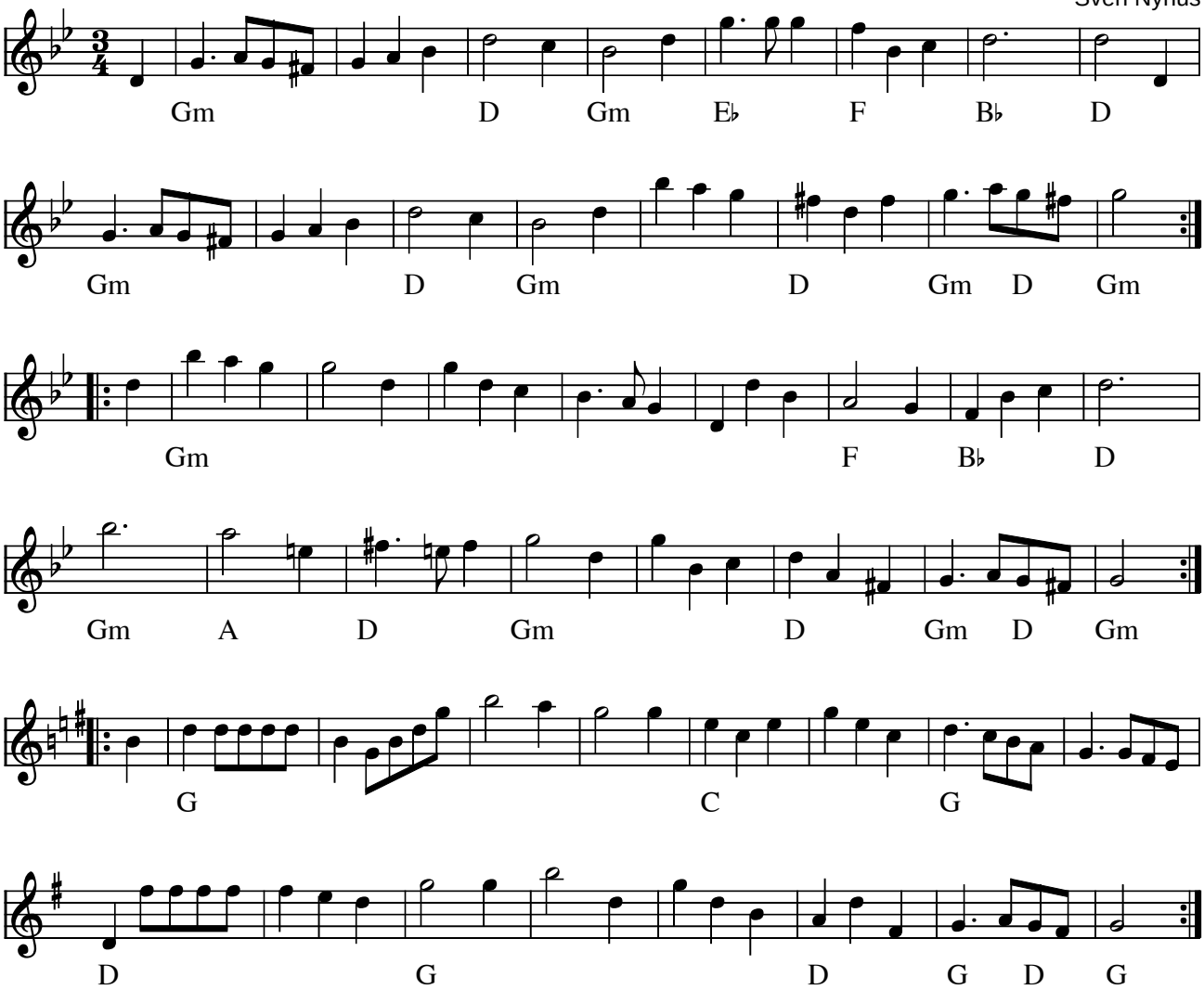

Bergrosa (vals) af Sven Nyhus (N) 1971

Citat fra artikel af Cecilie N. Seiness: *Sven Nyhus, “Bergrosa” og Røros er tre sider av same sak. “Bergrosa” har vore sjølve flaggskipet for spelemannen. Valsen frå 70-talet vart raskt ein av dei mest populære komposisjonane hans. Ei tid kunne ein mest ikkje skru på radioen utan at “Bergrosa” tona ut, og stemma sa at “musikken var ved Sven Nyhus kvartett”. Omgrepet bergrose kjem frå Johan Falkberget. “Officerene blev stående litt og fiksere henne. Kvinnen var forresten skjønn. En bergrose!”, skriv Falkberget i Den fjerde nattevakt. På 60-talet spurde Nyhus forfattaren og sambygdingen om kva han la i omgrepet bergrose. Falkberget svara: “- Jo, de ska je sei di, Sven. Du kan tenkje di måsså i flere fargja som ha grodd fast på sten. Når nattduggen ha lagt si og de første solstriman kjem om mårrå'n - då blir det bergroser.”*

Indspillet på:

- CD: Sven Nyhus Kvartett "Bergrosa og smeden" LL DISTRIBUTION (1999)

Kilde: Notering og arr: hll
Node fra Folkets Hus Spillefolk: www.folketshus.dk (Filnavn: va-bergrosa, node og tekst sidst revideret 4/12-2006)

Valhalspolska

Lisa Tidman

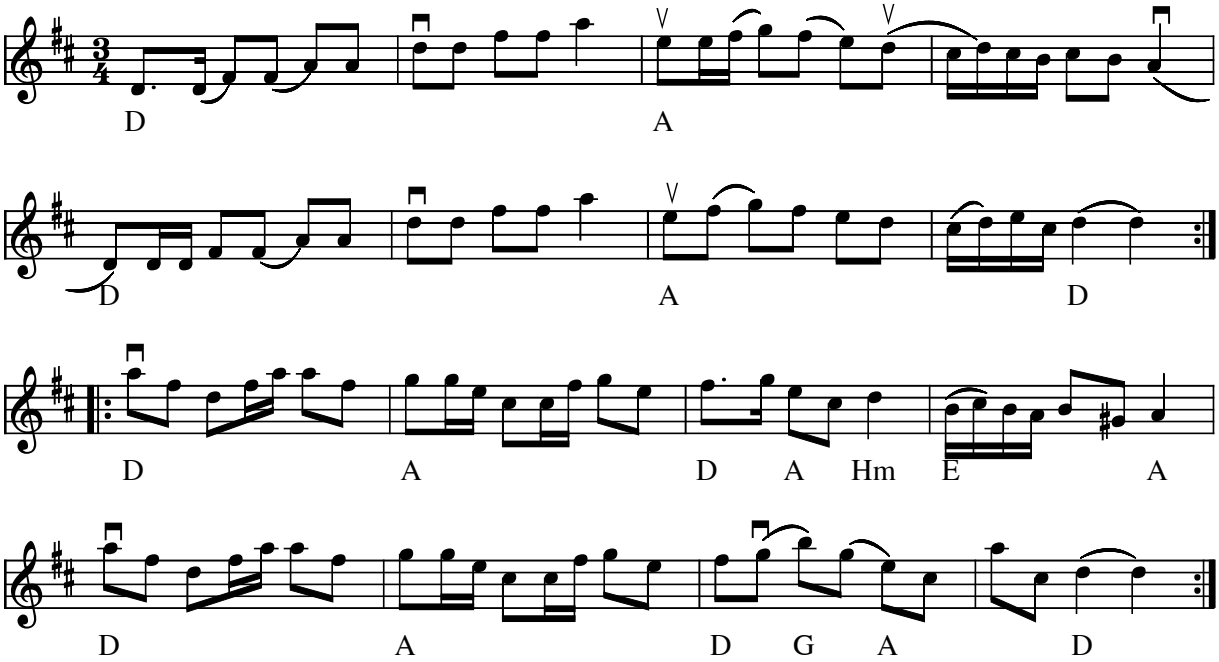

Valhalspolska af Lisa Tidman (S) 2004

Denne melodi løb af sejren som Træfmelodi 2004. Lisa skriver:

Kære venner!
For dem der ikke lige er velbevandrede i den nordiske mytologi vil jeg fortælle at Valhal er den gyldne sal hvor de gamle guder og udvalgte mennesker samledes til hæmningsløs fest med lækker mad, herlig mjød og selvfølgelig en masse god musik. Altsammen overvåget af Kong Odins to ravne.
Det er altså meget passende at træffet holdes i Valhalsgade! Og her er så en Valhalspolska.
Der er jo blevet lavet mange gode træfmelodier gennem årene, men når man bladrer i udvalget synes jeg altså at der, på trods af alle de svenske influenser, mangler en slängpolska.
Valhalspolskan skal spilles med en jævn puls. I slängploska kan man jo enten vandre rundt om hinanden på en masse mere eller mindre indviklede måder i let gyngende totakt. Men man kan også snurre rundt i tretakt som i polska, i bakmes eller som en snurretop. Der er forøvrigt også en tur hvor damerna står og ser beundrende på, mens herrerne prøver at overftræffe sig selv og hinanden i diverse krumspring. De skånske bondedrenge var garanteret mindst ligeså fantasifulde i sine anstrengelser som de norske hallingdansere.
Det er dog en fordel hvis hele gulvet er enige om hvornår den tur eventuelt skal danses.
Tempoet i polskaen skal være friskt, den har karakter af "körepolska". Danserne må godt vågne op, men skal heller ikke stæse rundt.

Værsgo og spil!
Hilsen Lisa Tidman
Jägaregatan 14
57341 Tranås
Sverige
+45 14019838

Kilde: Node fra komponisten
Node fra Folkets Hus Spillefolk: www.folketshus.dk (Filnavn: po-valhal, node og tekst sidst revideret 15/1-2004)

Polska till Olof Anderssons minne

Carl-Eric Berndt, Lund

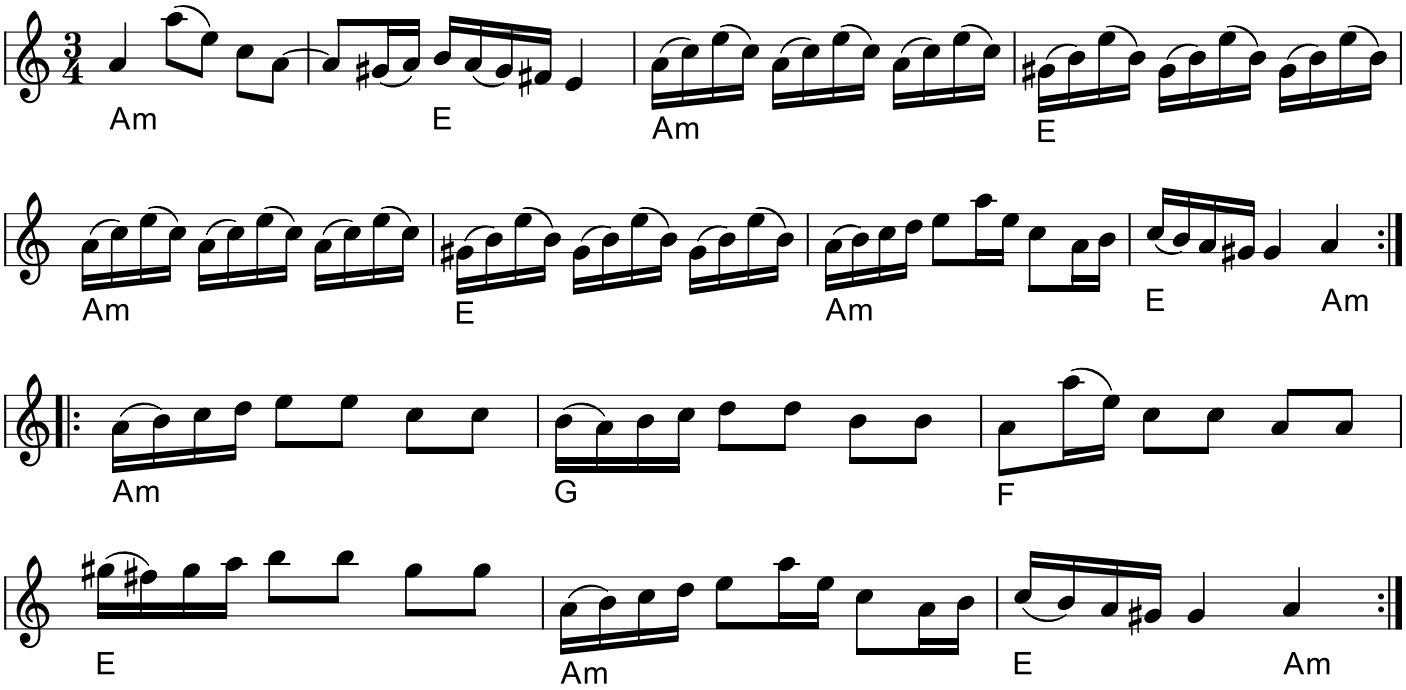

Polska till Olof Anderssons minne (S)
Komponist: Carl-Eric Berndt

I nodehæftet skriver Berndt: "Under många år stod jag i flitig brevkontakt med Olof Andersson[1]. Den uppmuntran han gav mig gjorde mitt arbete lättare och hans otaliga tips beträffande låtar och tydandet av svårbemästrade krumelurer i gamla notböcker har varit ovärderliga. Ovanstående polska har jag komponerat till Olof Anderssons minne."

Olof Andersson var en af de to hovedkræfter bag storværket "Svenska Låtar".

Lyt til den flotte faldende harmoni kaldet Den Andalusiske kadence!

* LP: Filarfolket - Birfilarmusik från Malmö Amalthea AM 16 (1980)

Kilde: Hæftet "Ur skånska spelmansgömmor" av Carl-Eric Berndt. Beciffring Ole Q. Egn: Skåne
Node fra Folkets Hus Spillefolk: spillefolk.dk (Filnavn: po-olofand, Lavet 24/11-2006 og sidst revideret 10/12-2023).

Polska e. Ström-Erske

Föllinge, Jämtland

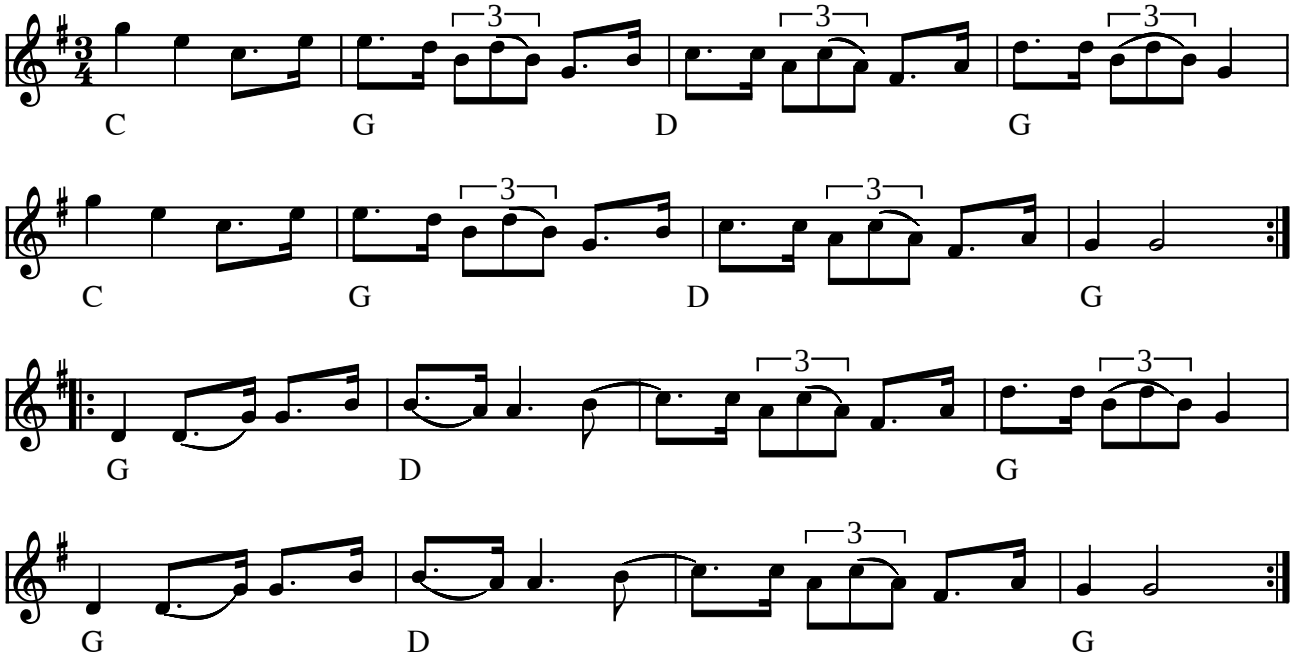

Polska e. Ström-Erske (Gammalpolska) Föllinge, Jämtland (S)

(Node fra Folkets Hus Spillefolk: www.folketshus.dk)

Åtabakspolska

Polska från Nästeln

Föllinge

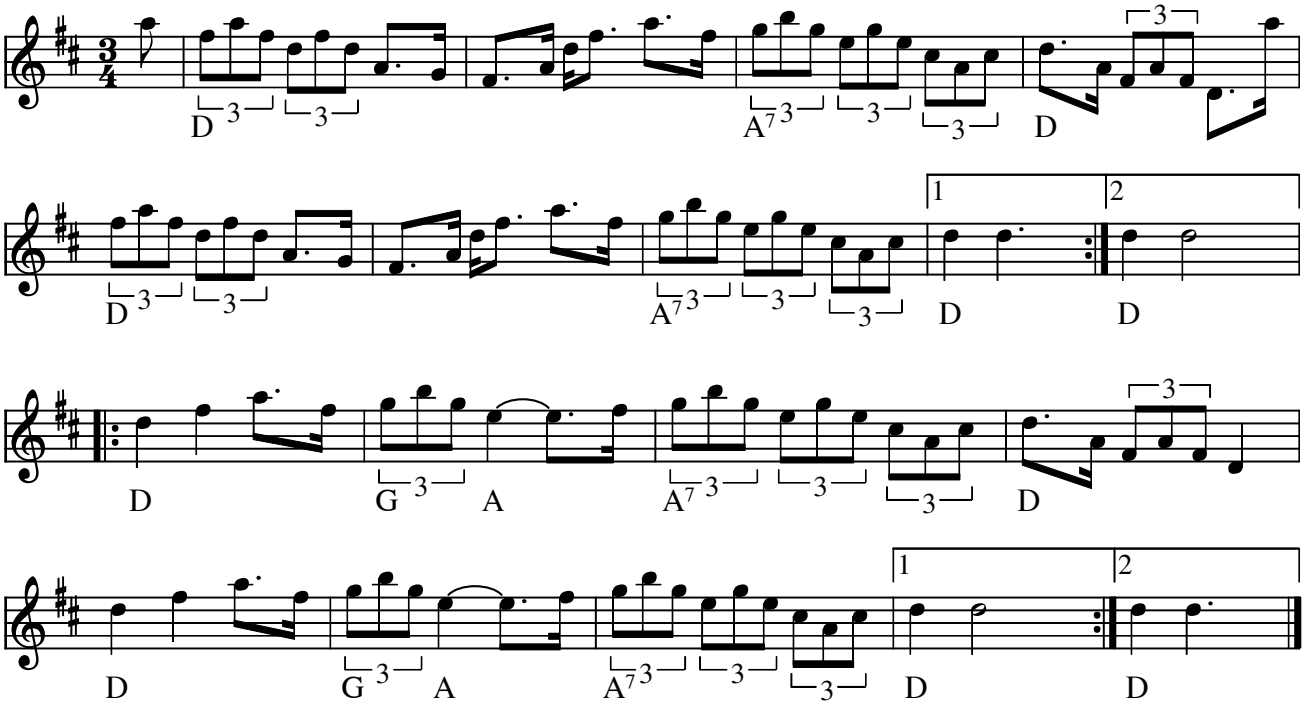

Åtabaks polska, **Polska från Nästeln** Föllinge(S)

Åtabak betyder baglæns/bagvendt på Jämtlandsk. Således kan man i i "Barnen från Frostmofjället" læse:

"Tok", puttrade Månke, som var hungrig. "Har du nån'sin sett nå'n brud ligge och ränse i kryddgålsland.
Nog är allting åtabak (bagvendt) här nere i lande - men så bort ur allt vett är de då inte."

Indspillet på:

- CD: Nätt o Jämt - Polska (NJCD 01)

Kilde: Noteret af Ole Q

Node fra Folkets Hus Spillefolk: www.spillefolk.dk (Filnavn: po-zzztabak1, Lavet 6/10-2006 og sidst revideret 6/10-2006)

Flere Egne: Föllinge, Jämtland,

Engelska från Släp

e. Henning Jansson
arr. Ulla Hammer Toxwenius

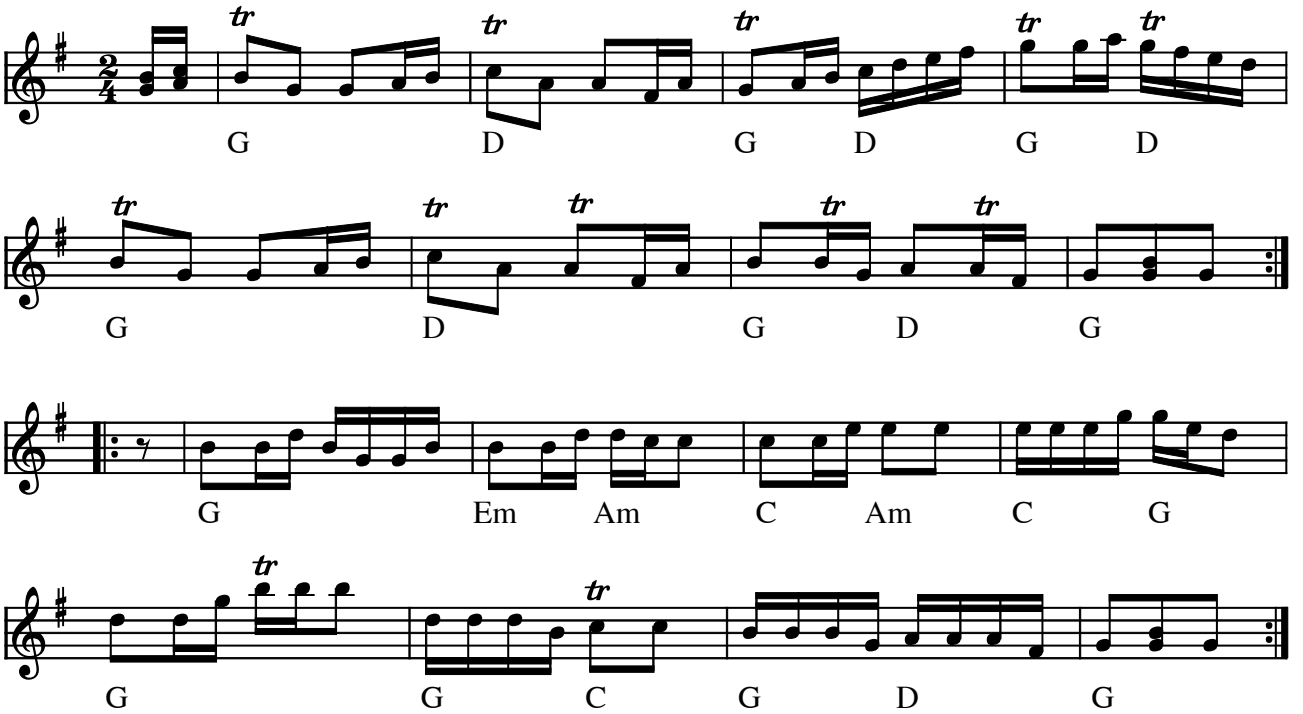

Engelska från Släp e. Henning Jansson (S)

Arr. Ulla Hammer Toxwenius. Dobbeltnoder er ikke akkorder, men angiver, at melodien spilles med varianter.

Indspillet på:

- CD: "bäsk" (XOUCD124 1999)

Node fra Folkets Hus Spillefolk: www.folketshus.dk (Filnavn: en-slzphen, node og tekst sidst revideret 3/11-2002)

Sofieroengelskan

Karin Wallin

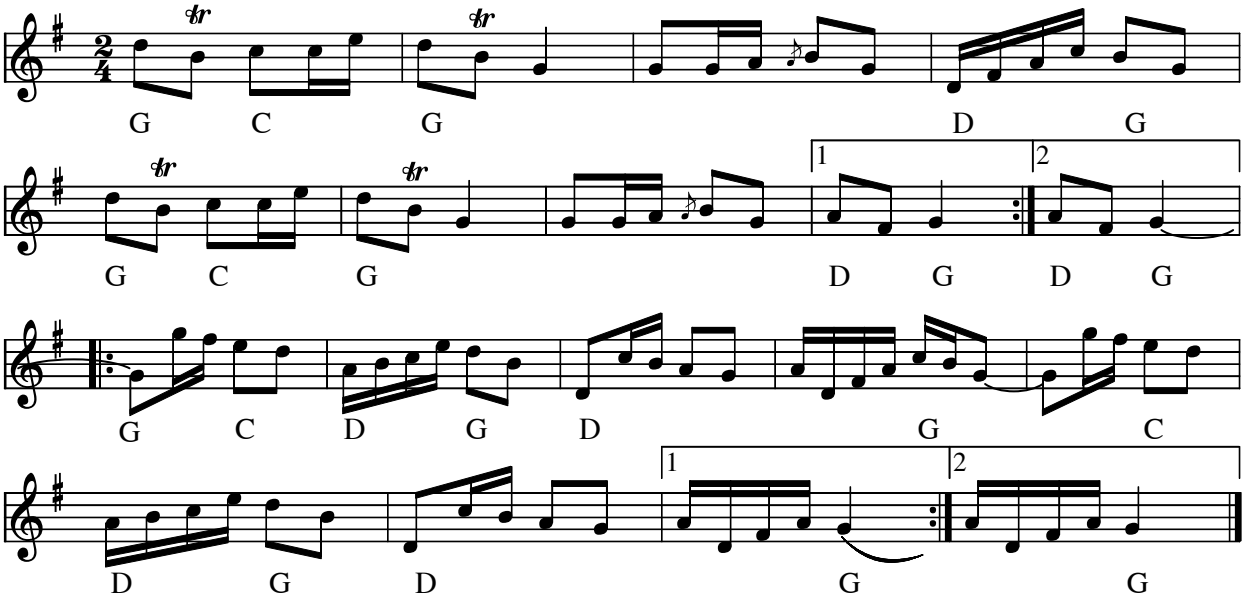

Sofieroengelskan (S) af Karin Wallin, som gjorde låten till Spel & Dansveckan på Sofiero 1991

- CD: Folkemusik runt Kärnan FRKCD-9812 (1998)
- CD: Karin Wallin – guldpolska NTCD12 (2008)

Kilde: Kopi sikkert fra komponisten. Becifring ksu
Node fra Folkets Hus Spillefolk: www.spillefolk.dk (Filnavn: en-sofiero, node sidst revideret 26/8-2010)

Egn: Skåne,

Den trekantede sløjfe

Himmerland

e.Evald Thomsen og Th.Knudsen

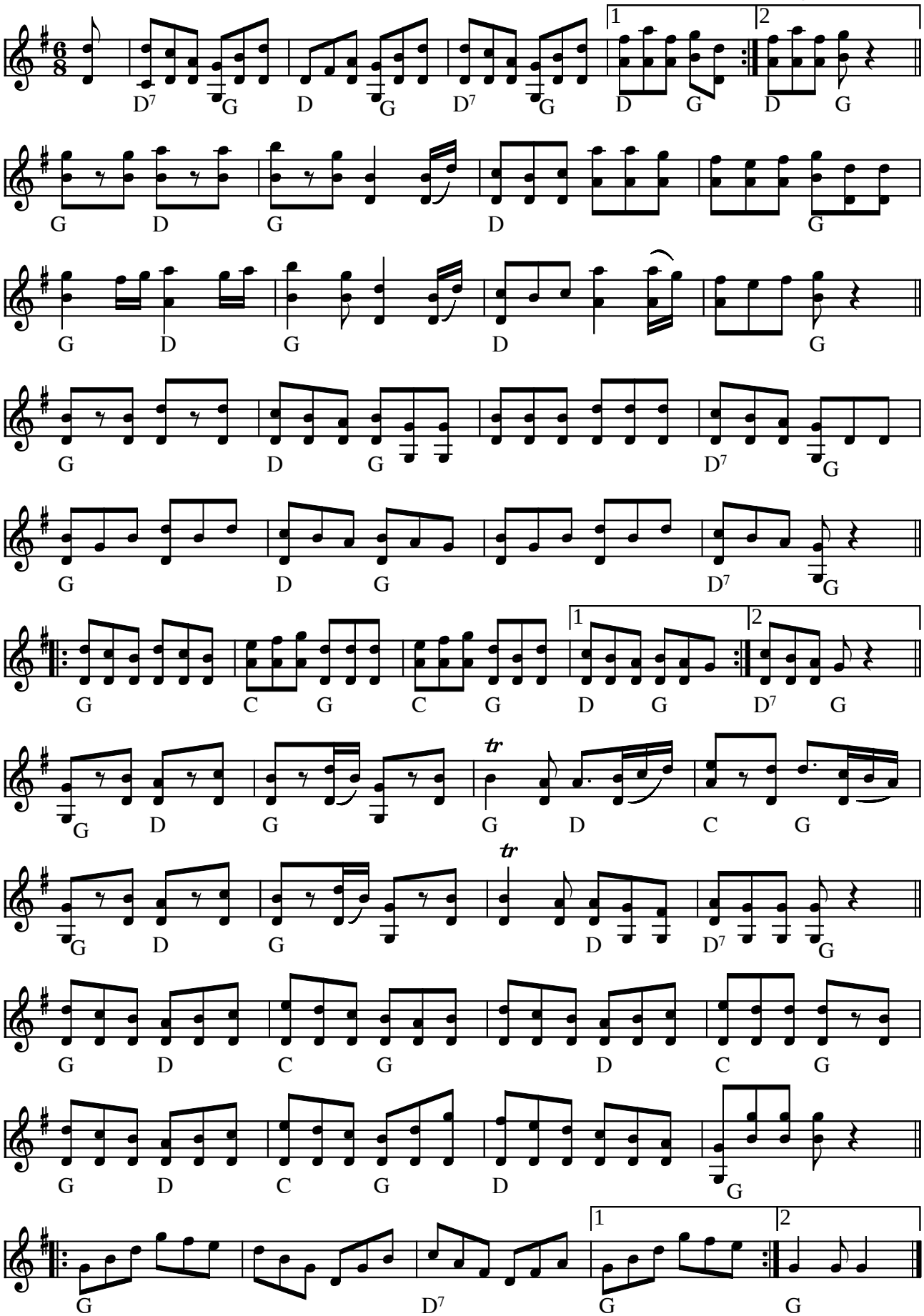

Den trekantede sløjfe fra Himmerland e. Evald Thomsen (DK)

De angivne dobbeltstrøg på løse strenge anvendes til "solospil"
De passer ikke sammen med de angivne akkorder!

(Node fra Folkets Hus Spillefolk: www.folketshus.dk)

Den lange sekstur

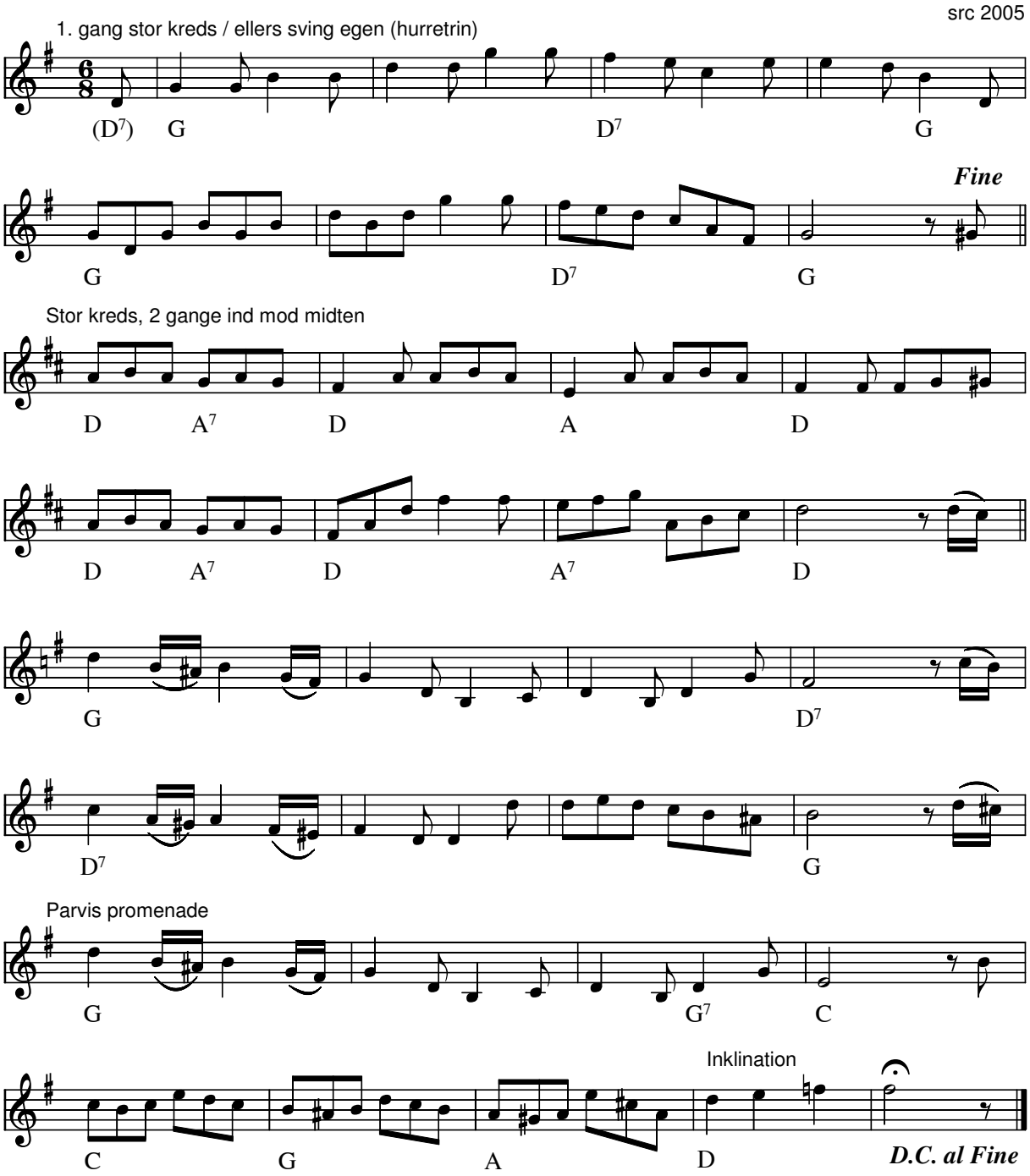

Den lange sekstur (DK)
Årstal: 2005
Komponist: Søren R. Christensen

Vis næste side
Denne melodi løb af med sejren som Træfmelodi 2006

Melodiens titel hentyder til 3. reprisen, som er dobbbelt så lang som en "normal" sekstur.

Kilde: Node fra komponisten
Node fra Folkets Hus Spillefolk: www.folketshus.dk (Filnavn: tu-langeseks, node sidst revideret 4/1-2006)

A. P.s Ottemandsdans

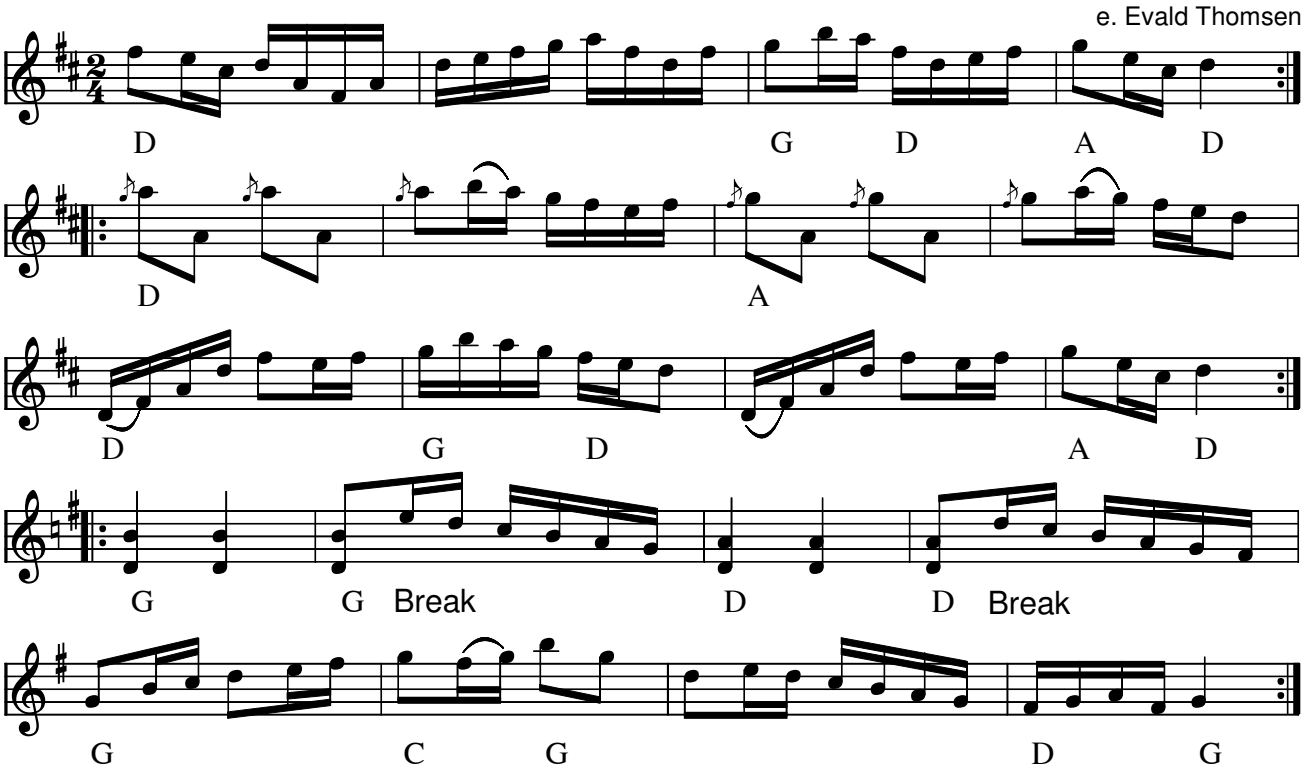

A.P.s Ottemandsdans (DK)

Indspillet på:

- LP: Evald og Hardy Thomsen: Stegt Flæsk og Kartofler (BASF 15 25282-5 1973)

Node fra Folkets Hus Spillefolk: www.spillefolk.dk (Filnavn: tu-ap8, Lavet 20/3-1999 og sidst revideret 14/4-2017)

Egn: Salling,

Vandring i Voderup klinter

hopsa

Mille Micheelsen

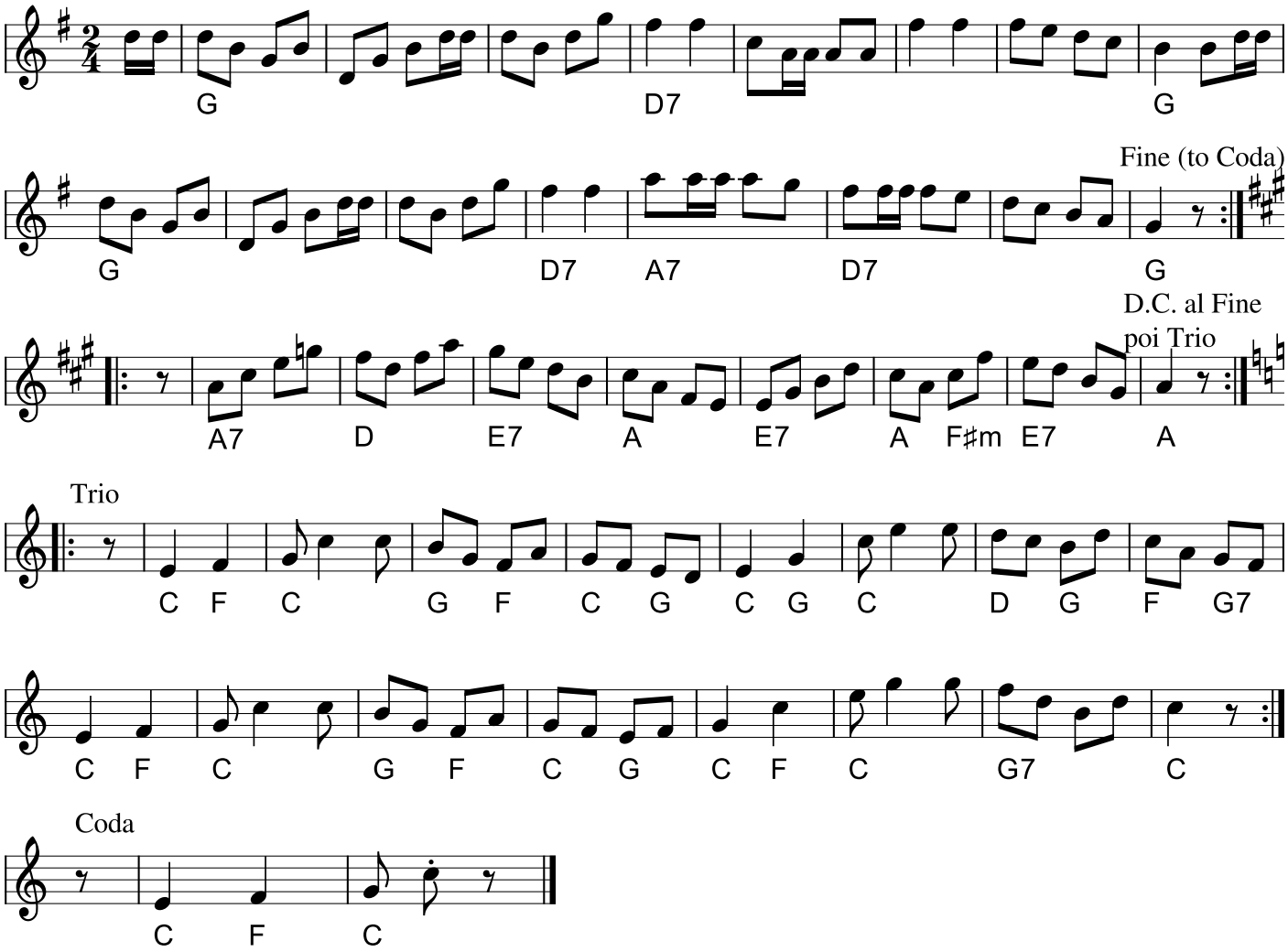

Vandring i Voderup klinter (hopsa) (DK)
Årstal: 2004 Komponist: Mille Micheelsen

Denne melodi løb af med sejren som Træfmelodi 2005.
Codaen er tilføjet af Folkets Hus Spillefolk.

Kilde: Node fra komponisten
Node fra Folkets Hus Spillefolk: spillefolk.dk (Filnavn: ho-vandring, Lavet 8/1-2005 og sidst revideret 20/10-2023).