Barsebäck 1

2.st.: Henning Lund

Rheinlender efter Per Munkberg

Barsebäck, Skåne

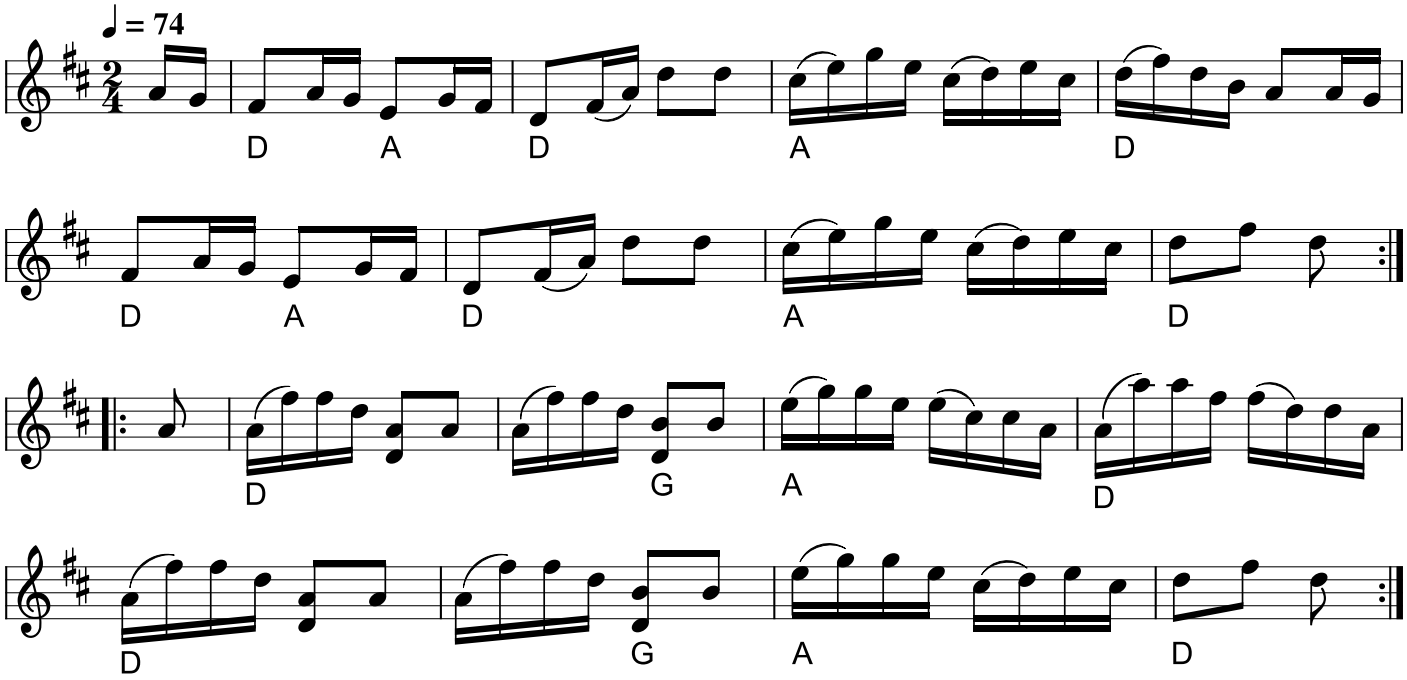

Barsebäck I (scottish) Reinlender e. Per Munksberg (S)

Sikkert den mest spillede scottish i Folkets Hus gennem årene.
Blev især anvendt i årene med de mange demonstrationer mod atomkraftværket i Barsebäck.
Navnet kommer af, at Per Munksberg var fra landsbyen Barsebäck.

Node fra Folkets Hus Spillefolk: spillefolk.dk (Filnavn: sc-bars1, Lavet 17/11-1999 og sidst revideret 14/12-2022).

Barsebäck II

Per Munksberg schottis

e. Åke Persson

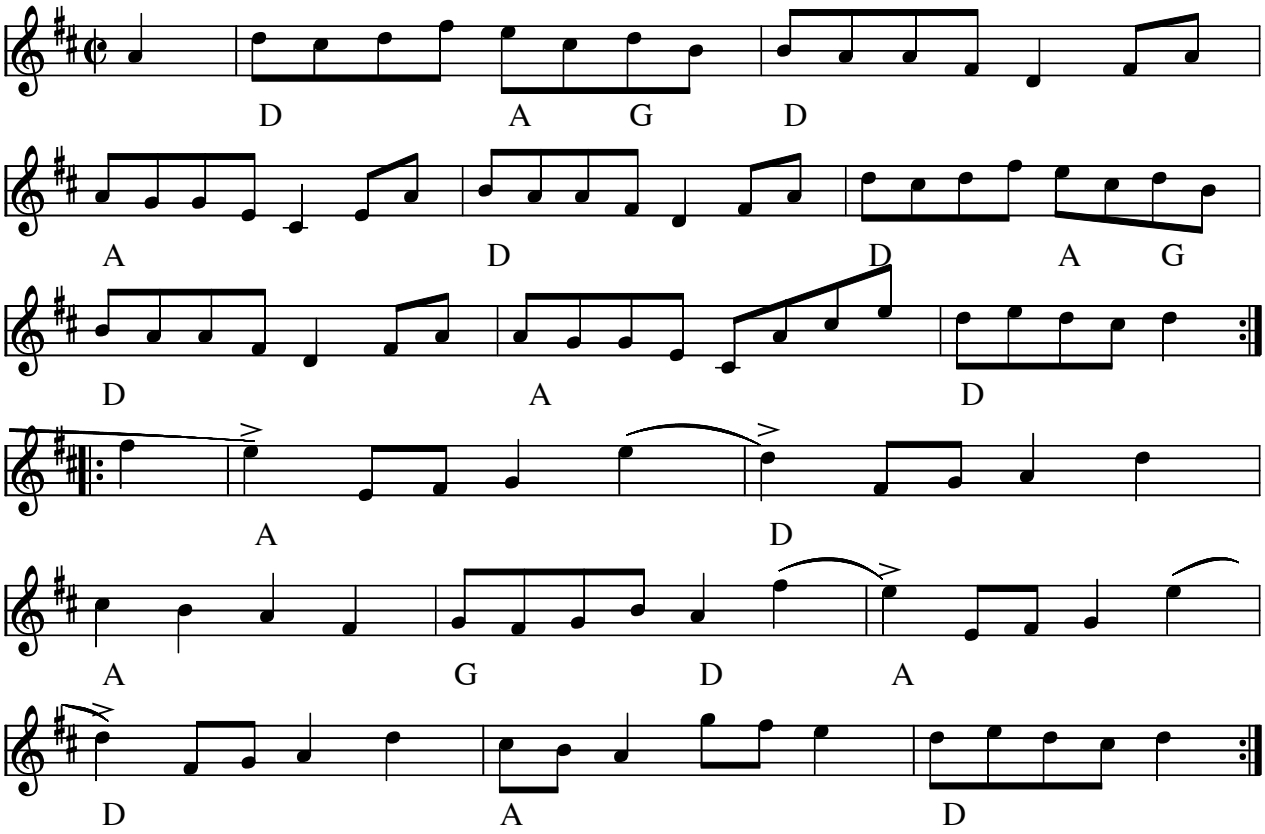

Barsebäck II (scottish) e. Per Munkberg, Barsebäck(S)

Kaldes Barsebäck II, fordi vi spiller en anden melodi efter Per Munkberg, som kort og godt kaldes Barsebäck-scottish. Denne her har vi efter Åke Persson, Lund.

Node fra Folkets Hus Spillefolk: www.spillefolk.dk (Filnavn: sc-bars2, Lavet 18/3-1999 og sidst revideret 24/8-2013)

Kom til mig om natten

Gl. norsk Reinlender

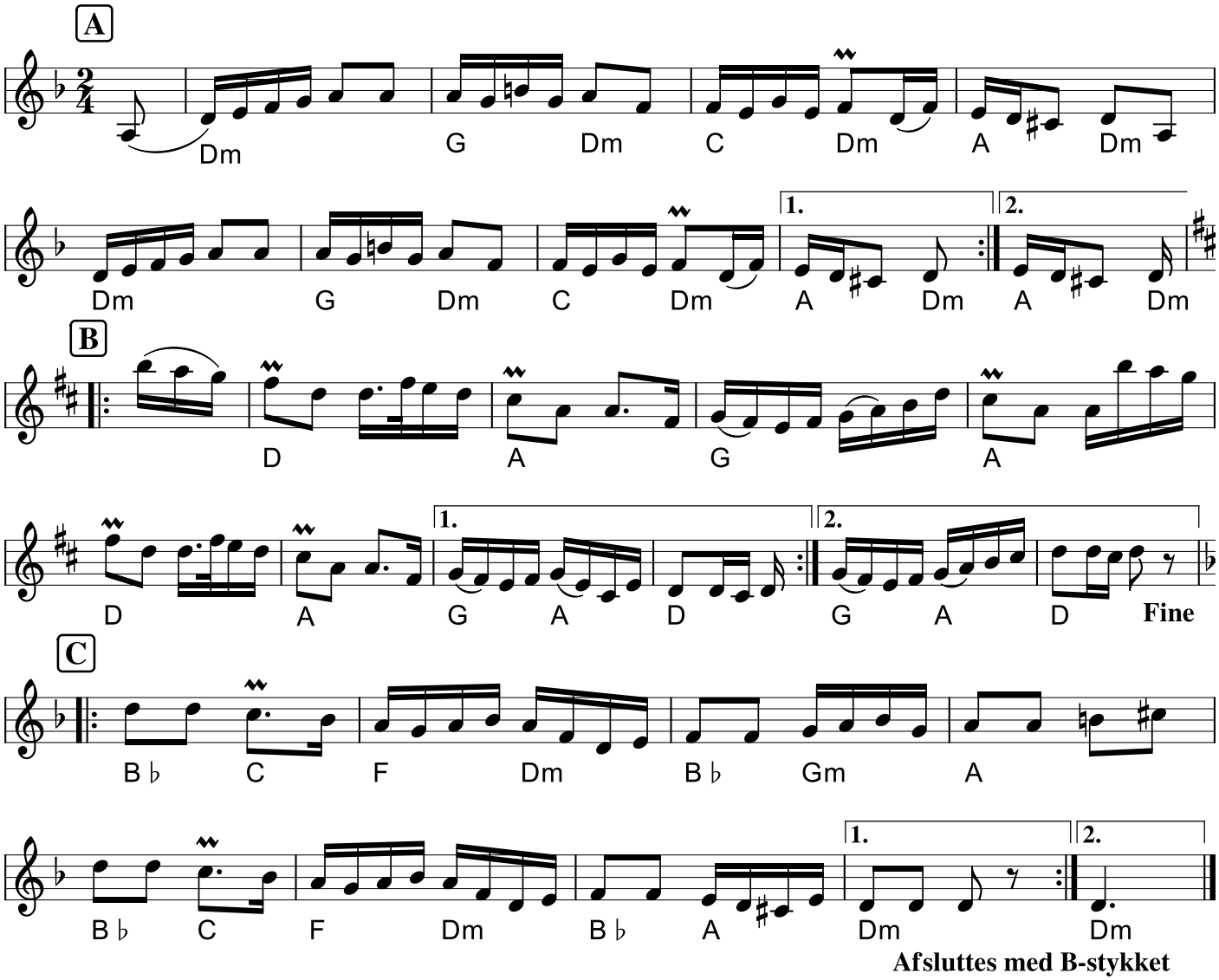

Kom til mig om natten (scottish) gl. norsk reinlender (N)

LP: Koinurit 1990 OMLP 34
LP: Forsmark lll 1982 OSC-109
Mange indspilninger vælger at afslutte med B-stykket

Node fra Folkets Hus Spillefolk: spillefolk.dk (Filnavn: sc-komtil, Lavet 4/2-2000 og sidst revideret 8/9-2026).

Bolsje-polka

arr.: Angelika og Kirsten

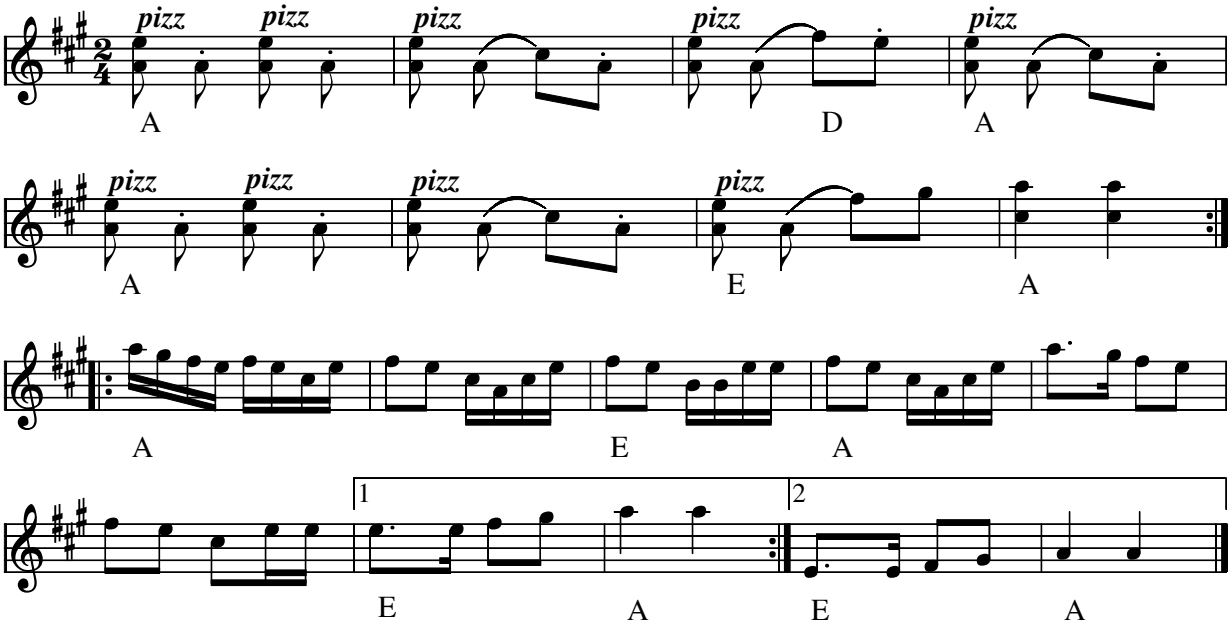

Bolsjepolka Bayou pon pon(USA)

Indspillet på:

- CD: Harry Choates "Fiddle King of Cajun Swing" (Arhoolie 380) indsp. 1946

Node fra Folkets Hus Spillefolk: www.spillefolk.dk (Filnavn: pk-bolsje, Lavet 11/2-2000 og sidst revideret 5/4-2012)

Bjällran

Hasse Jonsson

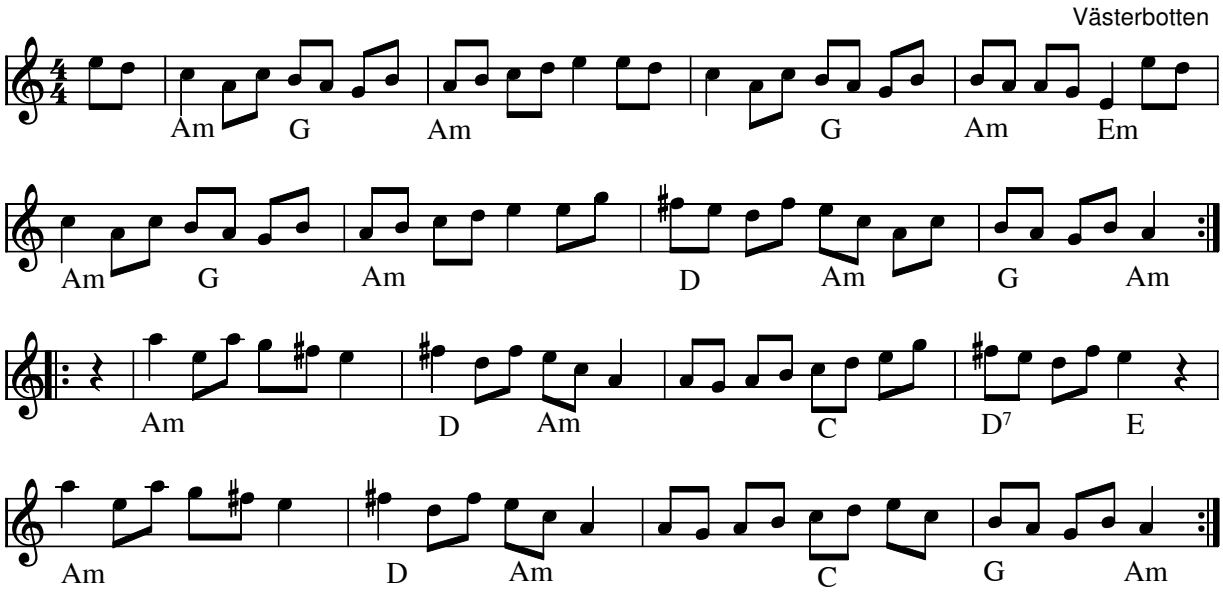

Bjällran (scottish) (S)

Komponist: Hasse Jonsson, som spiller guitar i gruppen "Burträskar'a".

Indspillet på:

- CD: Burträskar´ a - För ditt inre öga (1991)

Node fra Folkets Hus Spillefolk: www.spillefolk.dk (Filnavn: sc-bjzllran, Lavet 18/3-1999 og sidst revideret 12/4-2012)

Hopsa nr. 11

2. st. Erling Hansen

Svenske Niels

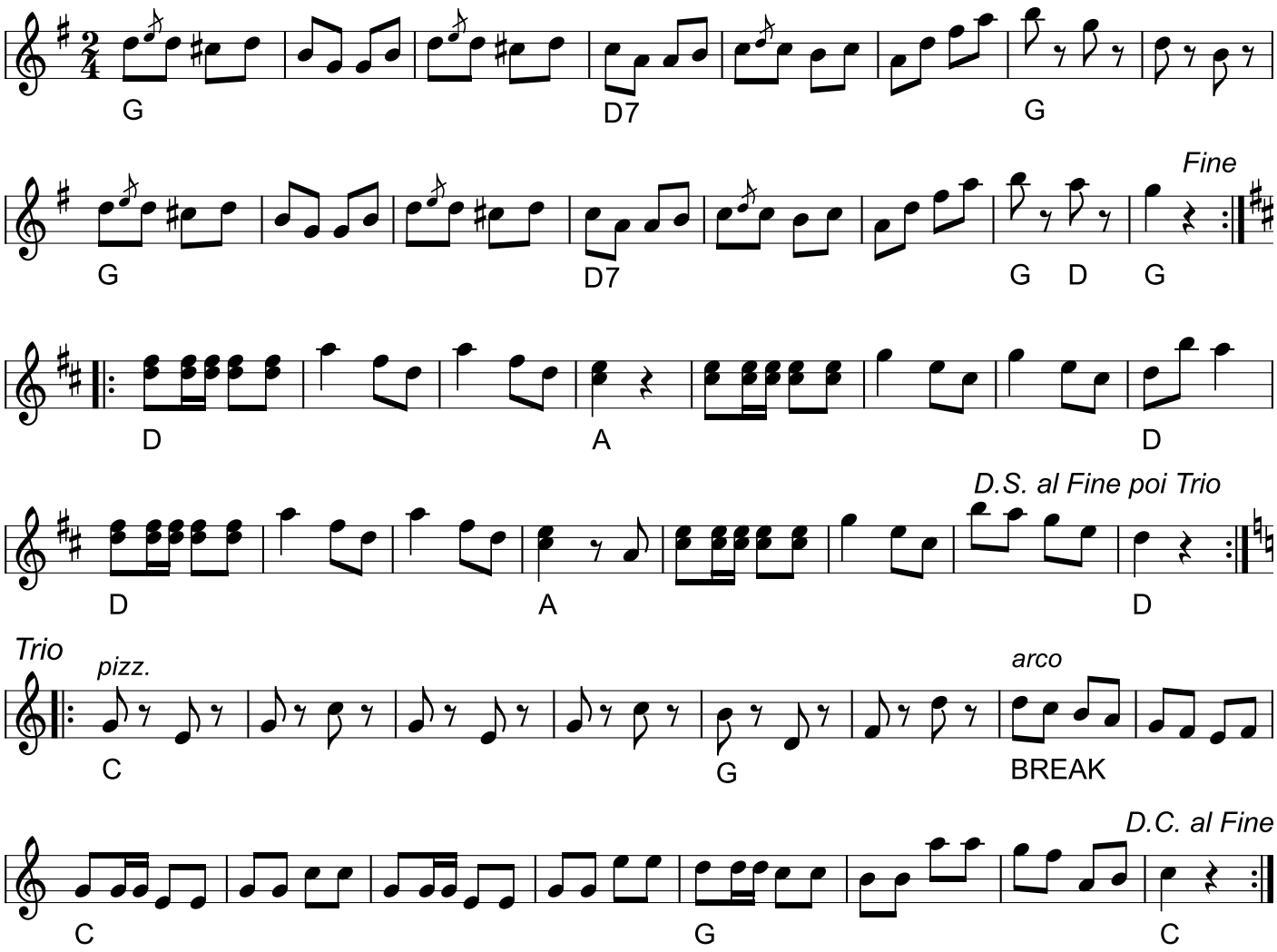

Hopsa nr. 11 (DK)
Komponist: Svenske Niels

* LP: Hans Jørgen Christensen og Erling Hansen spiller Svenske Niels (STUK LP 520)

Node fra Folkets Hus Spillefolk: spillefolk.dk (Filnavn: ho-hopsanr11, Lavet 16/5-2005 og sidst revideret 12/11-2026).

Violin

MM vals

Stevnemelodi Nørrebro Spilletræf anno MM (2000)

Ole Quistgaard

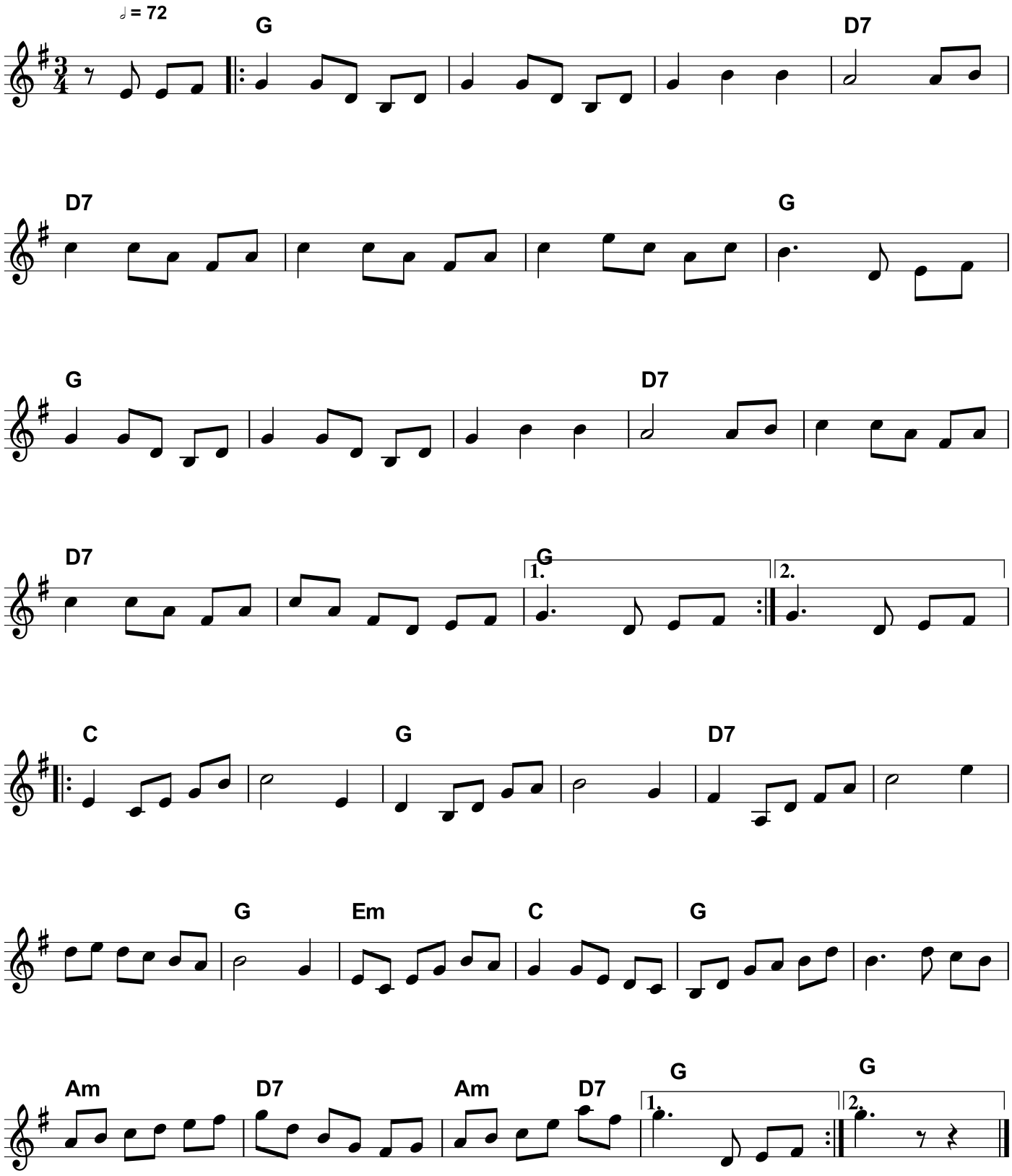

Denne melodi løb af sejren som Træfmelodi 2000

<P>Ole skriver:</P>

<P>Vedlagt mit bidrag til årets stevnemelodi.

Ligsome navnet på Uruguays hovedstad , er titlen udledt af det romerske

tal system.</P>

<P>(Fremtidige viseforskere på internettet vil måske mene at titlen er

udledt den udbredte brug af mantraer i sidste århundrede - ligsom der er nogle forskere i dag mener at stednavnet Omø beviser at vikingerne

sejlede helt til østen, og brugte mantraet Uhm, når de sejlede forbi. -

Jeg tager dog afstand fra disse teorier)</P>

<P></P>

<P>

mange hilsner

Ole Svensker violin Quistgaard</P>

<P></P>

<P></P>

<P> (Montevideo har intet med udsigt eller Video at gøre, navntet betyder "det sjætte bjerg fra øst" og blev ned skrevet af en portogis da han lavede det første kort af La Plata bugten som "Monte VI de O")</P>

Node fra Folkets Hus Spillefolk: www.spillefolk.dk (Filnavn: va-mm, node sidst revideret 10/2-2019)

Engelska e. Johannes Nord

Fyrtur

Svenska Låtar - Skåne 727
Hyllinge, 1832-1921

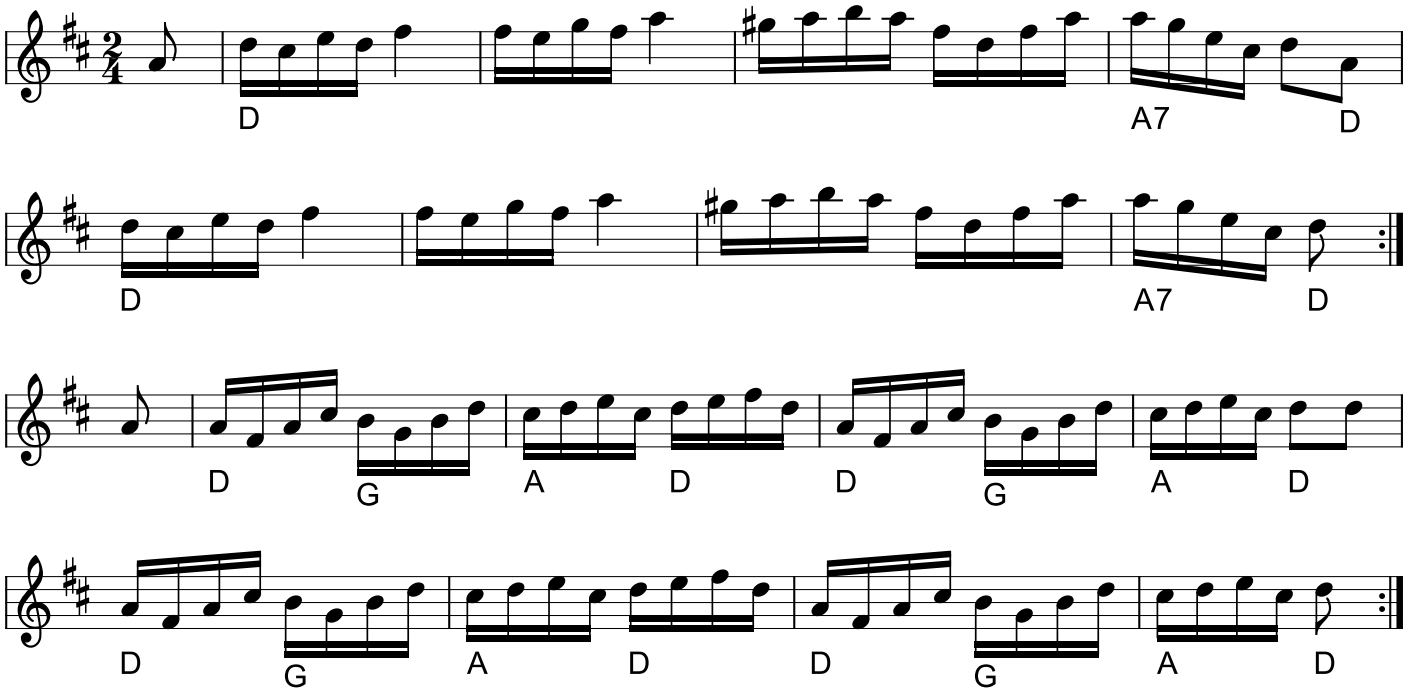

Engelska e. Johannes Nord

Oprindelig notation i 2. reprise i Svenska Låtar Skåne 727

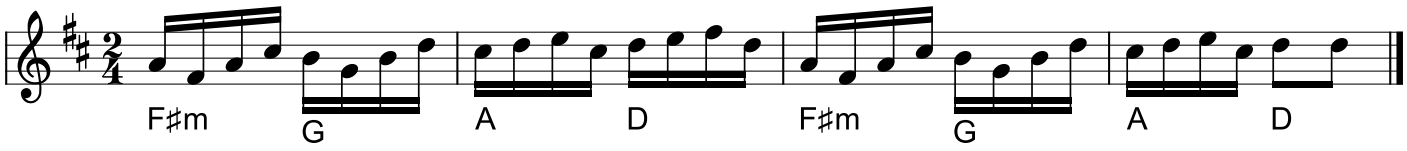

Engelska e. Johannes Nord (Kredsengelsker) Fyrtur (S)

Efter Svenska Låtar fra Skåne II nr. 727

Egn: Skåne
Node fra Folkets Hus Spillefolk: spillefolk.dk (Filnavn: en-johann, Lavet 25/4-2005 og sidst revideret 15/11-2026).

Tobo-gubbens gammel-polska

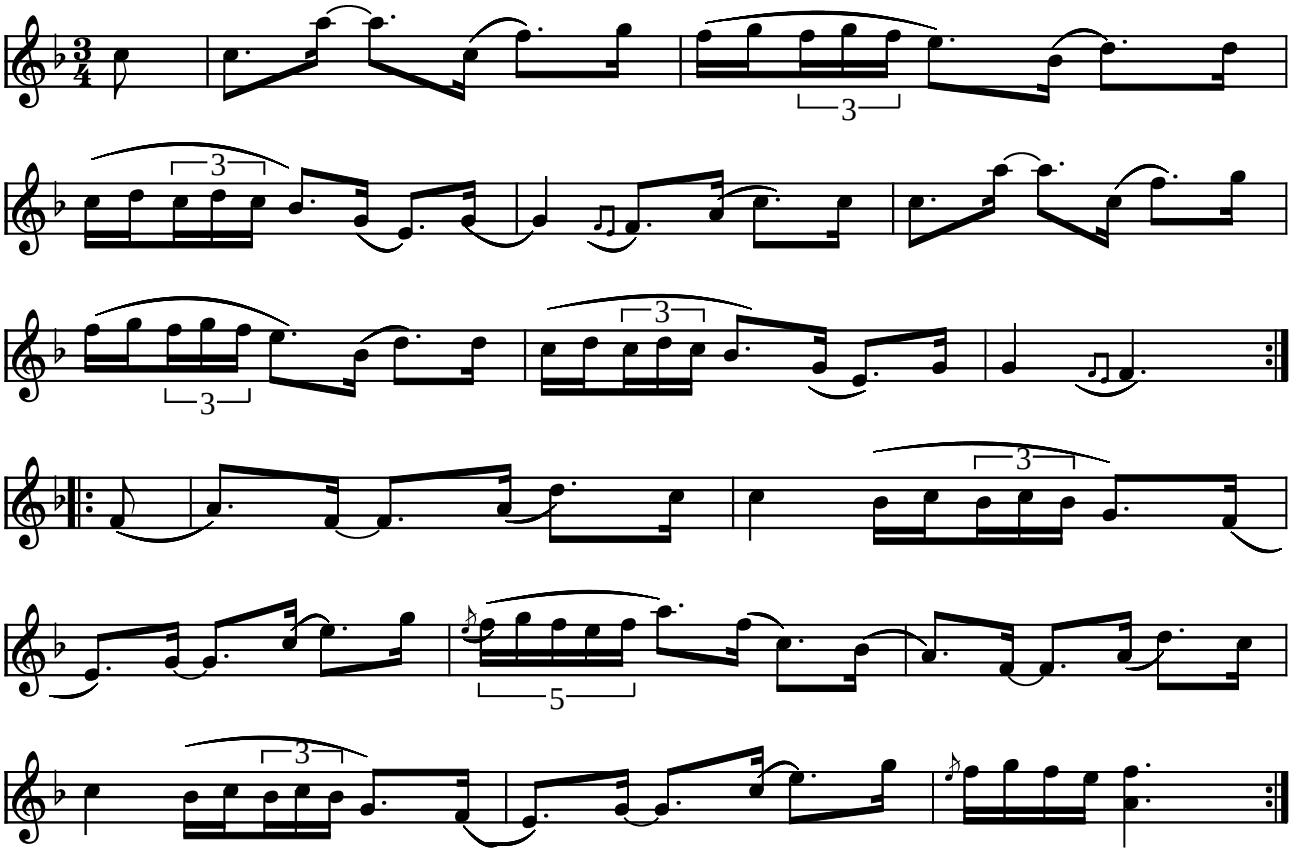

Tobo-gubbens gammel-polska (S)

Optegnet af Calle Ling efter Erik Sahlström 1960
Spilles almindeligvis i såvel Dalarne som Jämtland og selv i Uppland i forskellige versioner.

(Node fra Folkets Hus Spillefolk: www.folketshus.dk)

A. P.s Ottemandsdans

e. Evald Thomsen

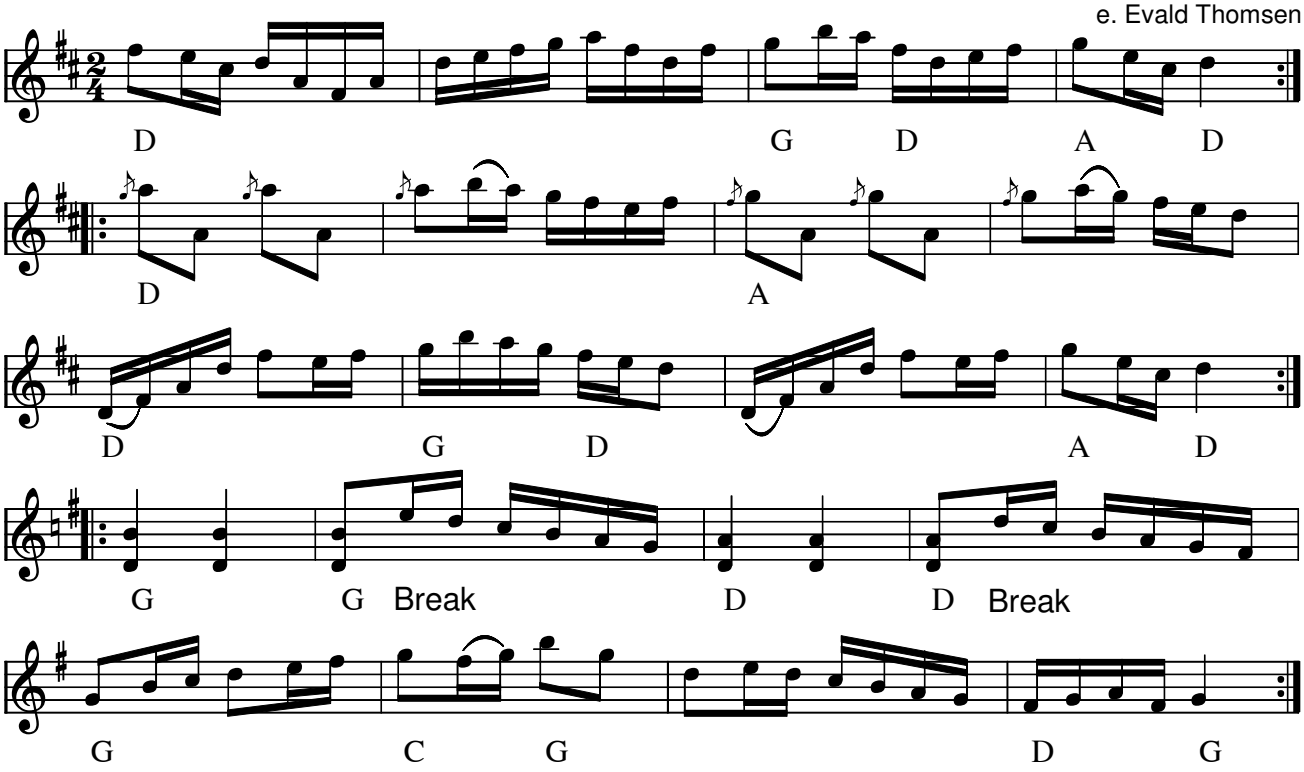

A.P.s Ottemandsdans (DK)

Indspillet på:

- LP: Evald og Hardy Thomsen: Stegt Flæsk og Kartofler (BASF 15 25282-5 1973)

Node fra Folkets Hus Spillefolk: www.spillefolk.dk (Filnavn: tu-ap8, Lavet 20/3-1999 og sidst revideret 14/4-2017)

Egn: Salling,

Grønlandsk polka nr. 5

Guitarpolka

e. Henrik Starck, Nuuk/
Poul Lendal 1979

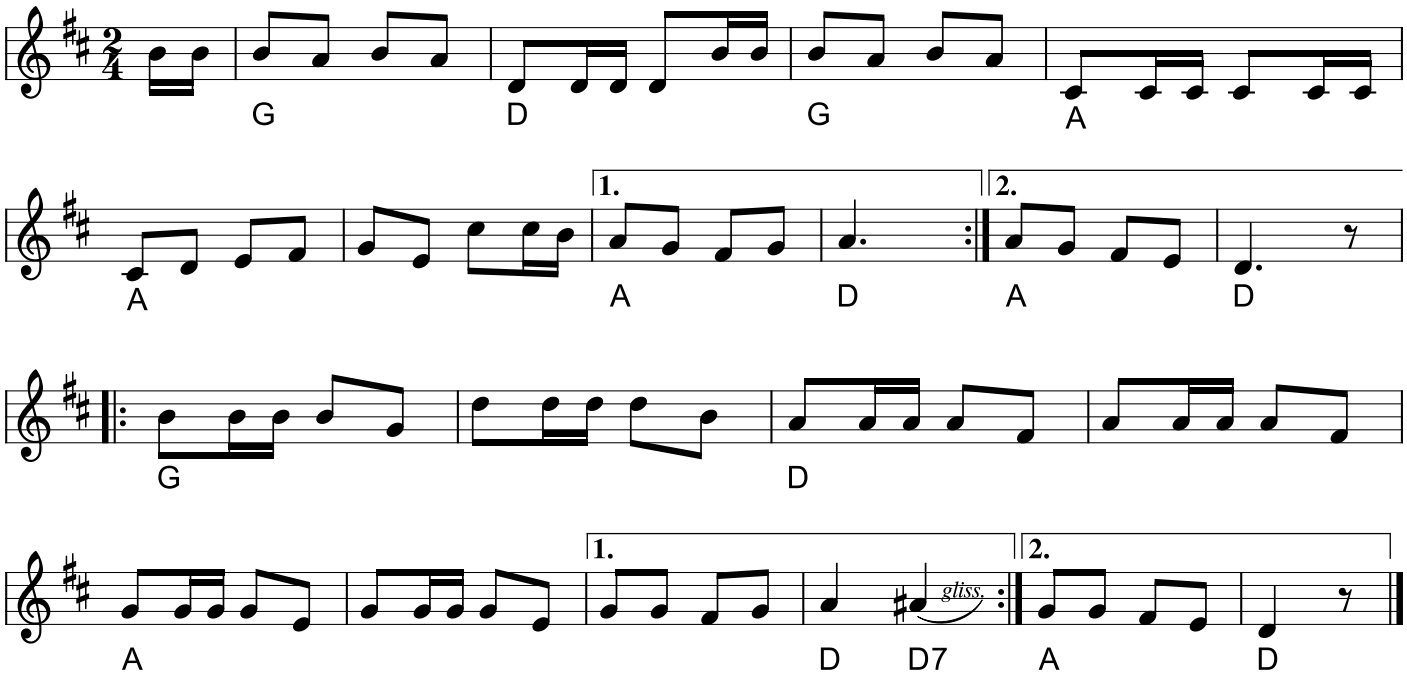

Grønlandsk polka nr. 5 "Guitarpolka" e. Henrik Starck, Nuuk/Poul Lendal 1979 (Grønland)

Node fra Folkets Hus Spillefolk: spillefolk.dk (Filnavn: pk-grzzn5, Lavet 24/1-2000 og sidst revideret 16/1-2026).

Lyckovalsen

(Lykkevalsen)

Ellika Frisell

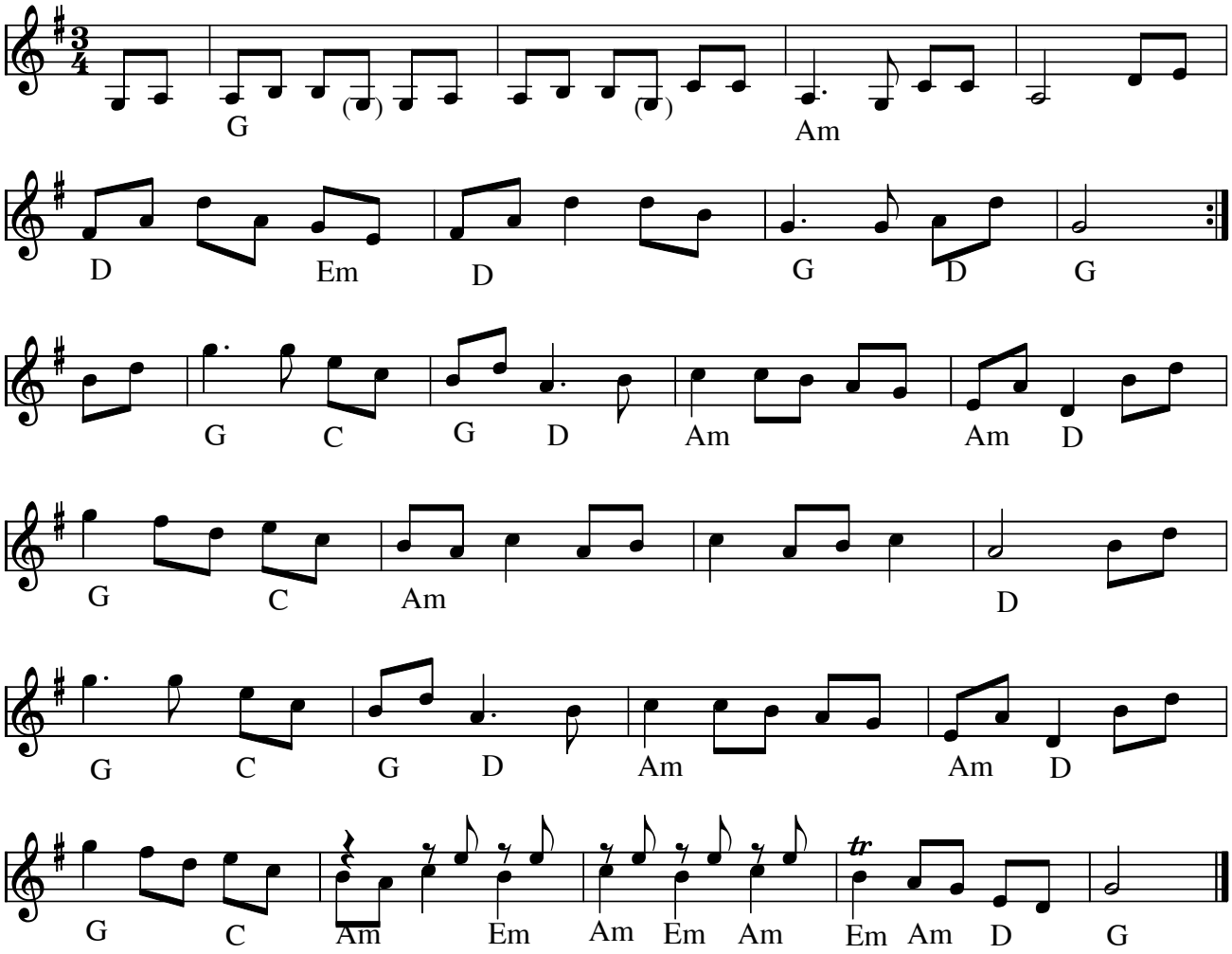

Lyckovalsen (S) af Ellika Frisell, Skåne

1. gennemspilning af "Lyckovalsen" fra Filarfolkets CD er indspillet solo og er brugt som udgangspunkt for denne udgave; efterhånden som de forskellige instrumenter kommer på, ændrer melodien sig en smule forskellige steder.

Nedskrevet november 1999 af Janet Vahl og erstatter tidligere udgave her på siden.

Ændret 26/12-2017: 4. og 3. sidste takt tilføjet tonerne ”e” og akkorder ændret.

Indspillet på:

- CD: Filarfolket – Vintervals (rescd 504)
- CD: Bengan: Dragspela (StartKlart Records SKRCD-44 1996)
- CD: Ståbi-Janson – lyckovalsen (2007)

Node fra Folkets Hus Spillefolk: www.spillefolk.dk (Filnavn: va-lycko, Lavet 13/1-2000 og sidst revideret 26/12-2017)

Sångshytte-valsen

Eva Saether og Mats Edén

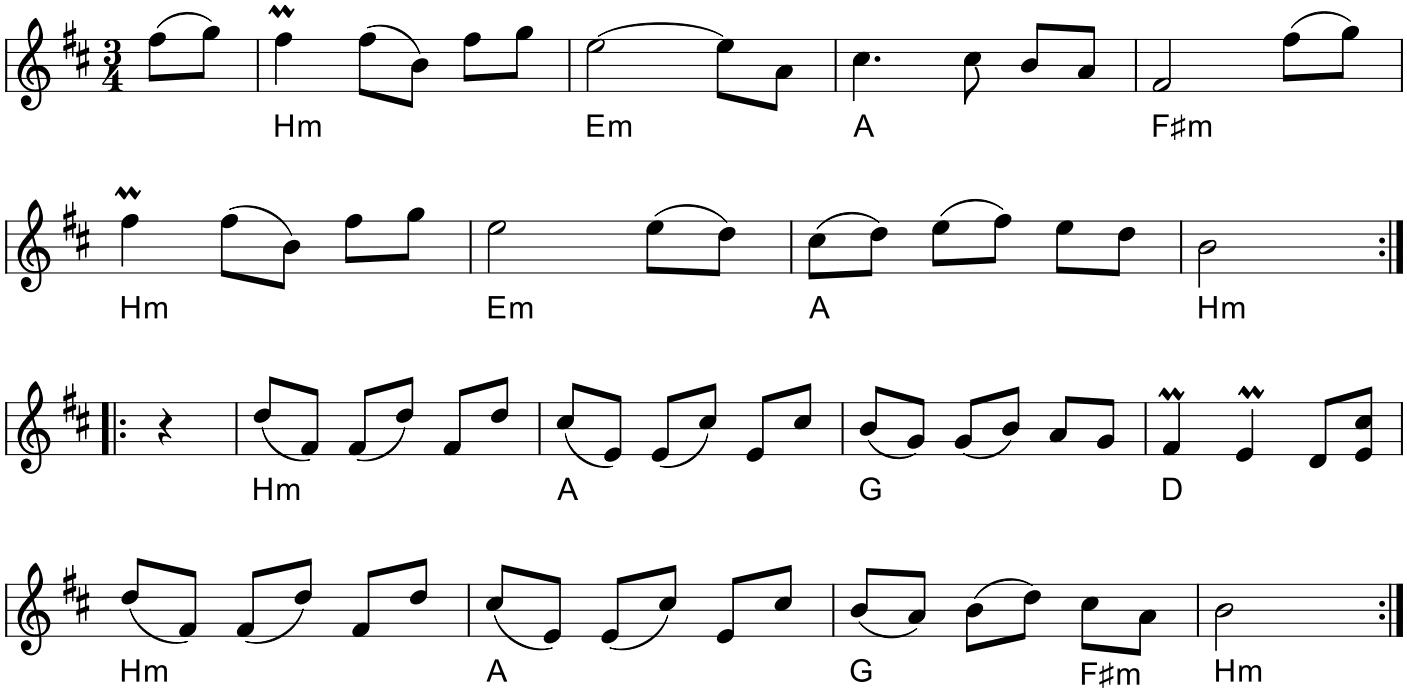

Sångshytte-valsen (S)
Komponist: Eva Saether og Mats Edén

Sångshyttan ligger ved søen ”Sången”. Hytta er svensk for en højovn, og huset har forbindelse med formentlig udvinding af Jern. Sångshyttan ligger i Närke på grænsen til Värmland, i den region af Sverige der hedder Bergslagen, (mine-distriktet i Midtsverige, der også går ind i Södra Dalarna og Västmanland).

* CD: Groupa - Vildhonung AMCD 729

Node fra Folkets Hus Spillefolk: spillefolk.dk (Filnavn: va-szzzngs, Lavet 16/2-2000 og sidst revideret 19/3-2025).