Forsbergs polka

Norrbotten

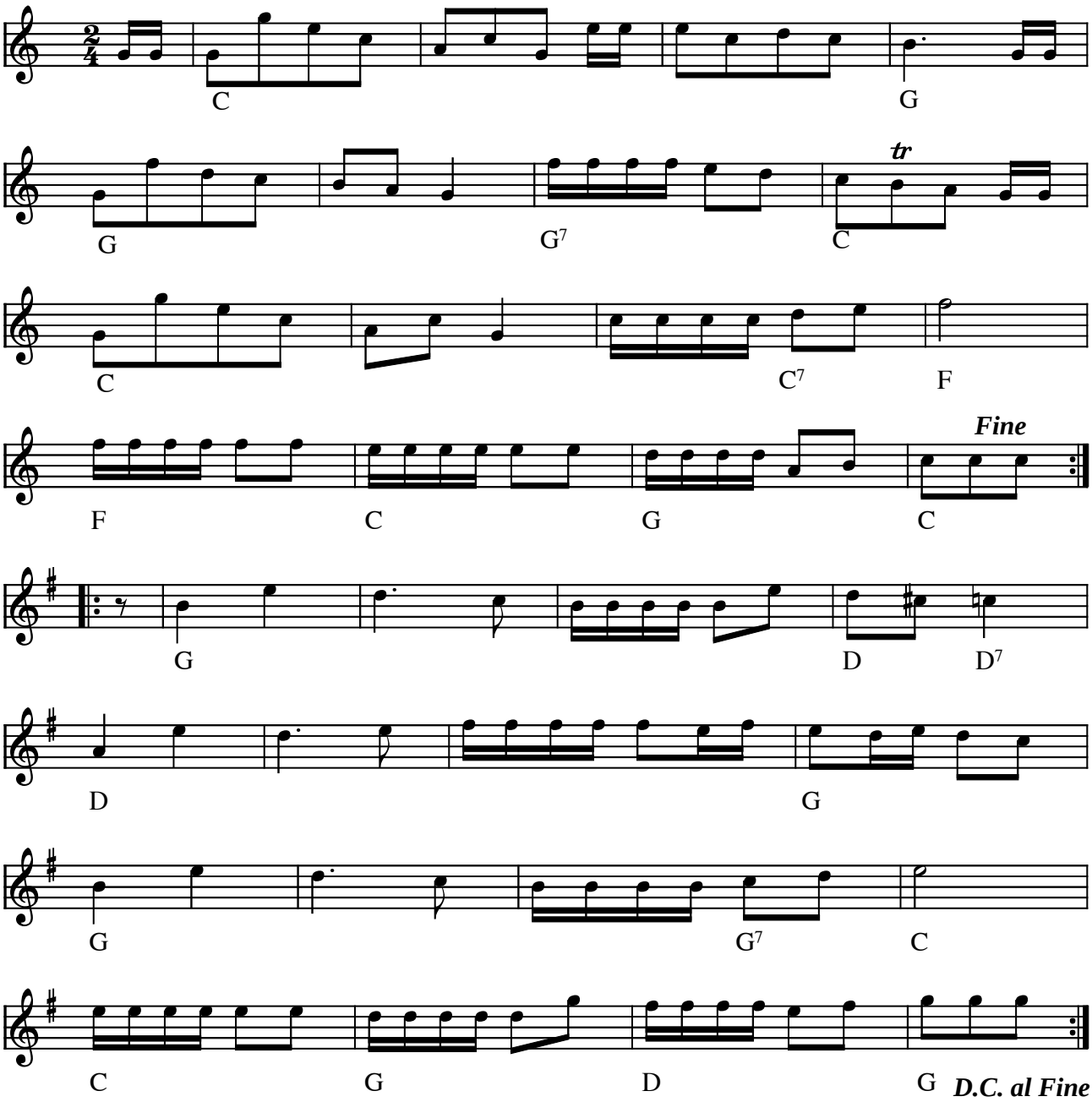

Forsbergs polka e. J.P. Nyströms (S)

J. P. Nyströms har den efter brdr. Blomquist - som har den efter brdr. Forsberg fra Boden.

Indspillet på:

- LP: J.P. Nyströms: Låtar i Norrbotten (Manifest MAN 14-A 1979)
- CD: J.P. Nyströms: Stockholm 1313 km (Rescource RESCD 514)

(Node fra Folkets Hus Spillefolk: www.folketshus.dk)

Lukkari-Heikin polkka

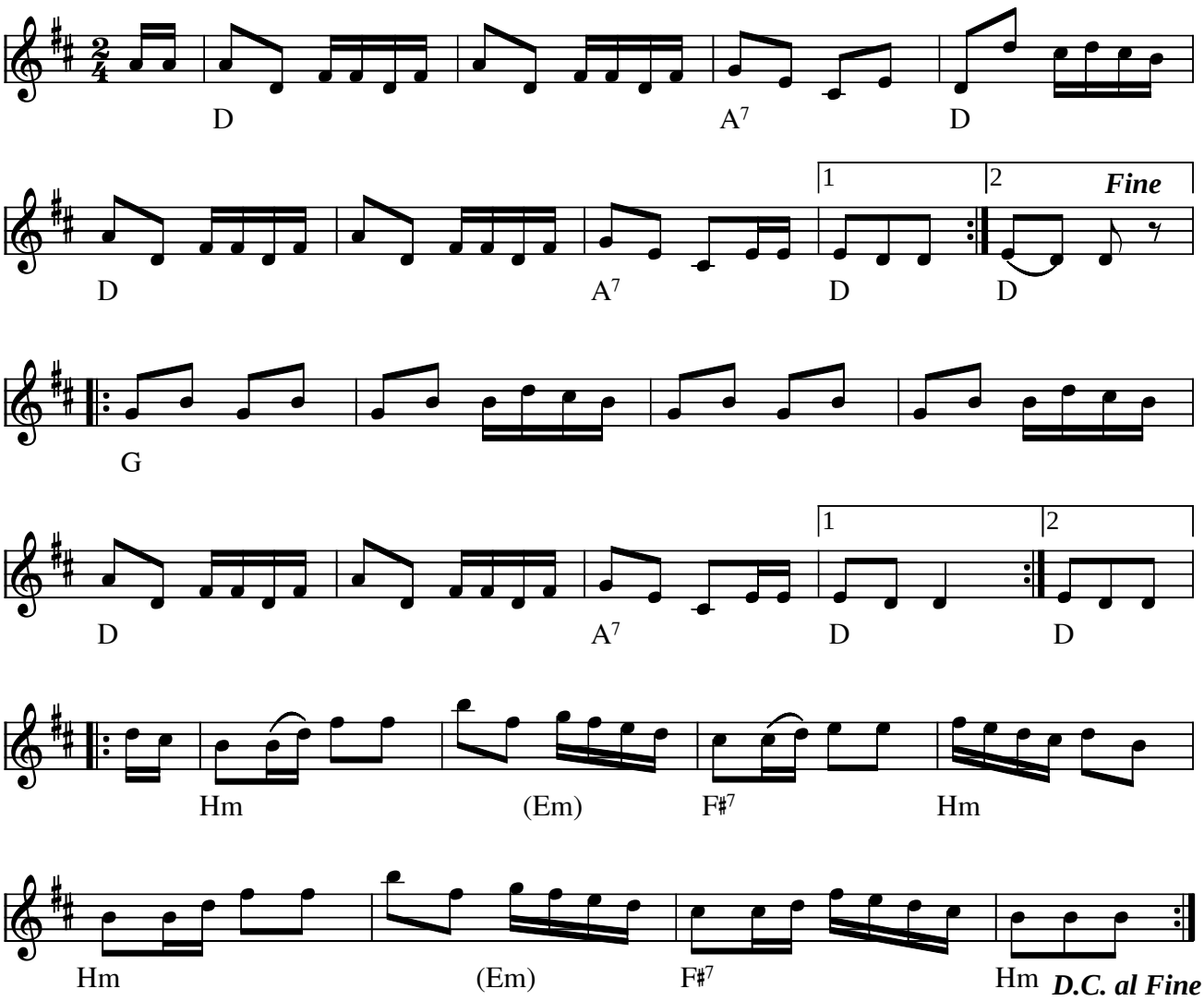

Lukkari-Heikin polkka (SF)

Heiki var "lukkarin pojka" (degn/kirketjener) og "pellimanni" (spillemand)
På svensk er det blevet til "Lycklige Henriks polka" - og så videre til "Happy Henriks polka" :-)

Indspillet på:

- LP: The Spotnicks (196?)

Kilde: Node udleveret ved workshop med "The Kouhot" 2005 (side 86 fra en nodebog)
Node fra Folkets Hus Spillefolk: www.folketshus.dk (Filnavn: pk-lukkari, node og tekst sidst revideret 5/4-2005)

Blomqvistarnas Schottis

efter J.P.Nyströms LP

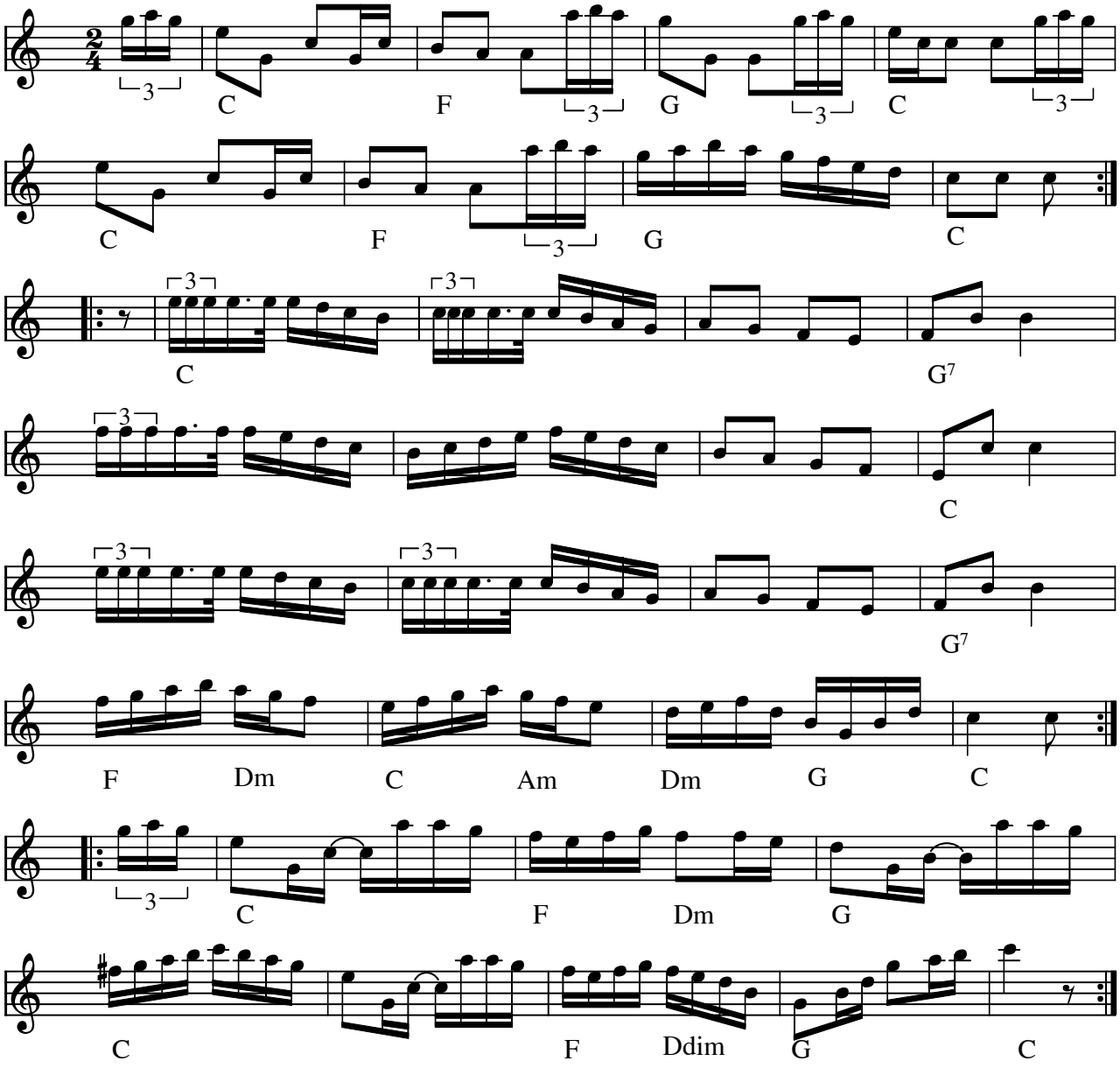

Blomqvistarnas Schottis (S)

- LP: J.P. Nyströms: Låtar i Norrbotten (Manifest MAN 14-A 1979)

Stammer fra brødrene Halvard og Helge Blomqvist, som spillede citar og violin.

Node fra Folkets Hus Spillefolk: www.spillefolk.dk (Filnavn: sc-blom, node sidst revideret 25/3-2014)

Mellem fire og fem

Gånglåt

Elin Andreasen 2005

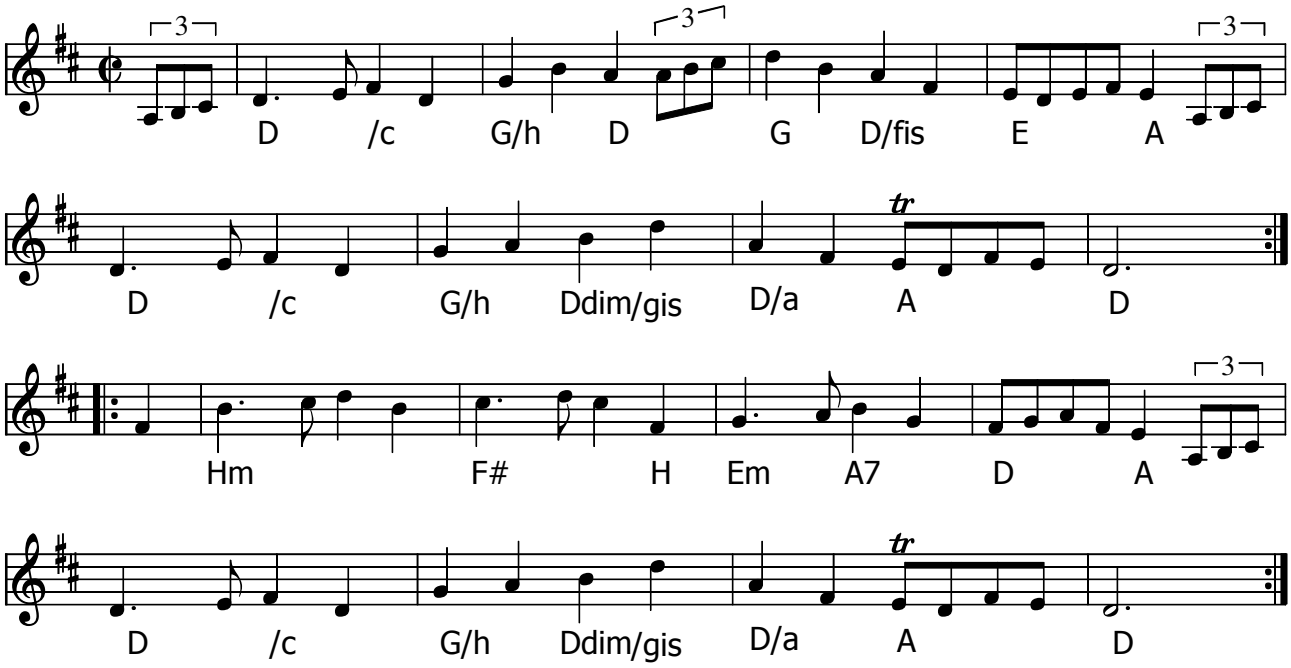

Mellem fire og fem (gånglåt) (DK) af Elin Andreasen (2005) (eller engelsker)

Denne melodi deltog i konkurrencen om Træfmelodi 2006

Kilde: Node fra komponisten

Node fra Folkets Hus Spillefolk: www.spillefolk.dk (Filnavn: mg-mellem4og5, Lavet 5/2-2006 og sidst revideret 12/5-2014)

Svensk maskerade

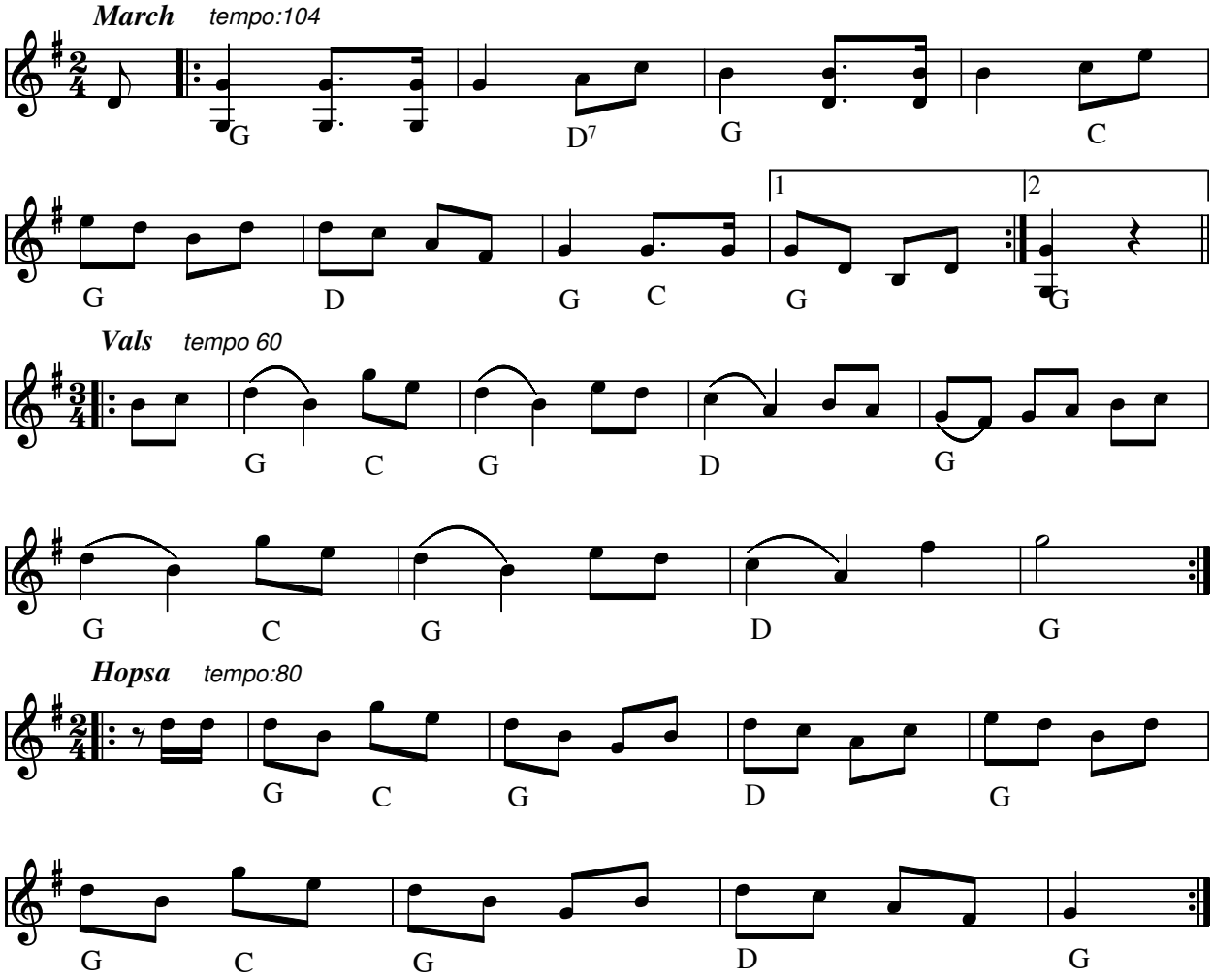

Svensk maskerade (DK)

358 Danske Folkedansemelodier (nr. 452)

YouTube: Svensk maskerade – Bror Kalle 1944

Node fra Folkets Hus Spillefolk: www.spillefolk.dk (Filnavn: xx-svensk, Lavet 10/12-2000 og sidst revideret 30/8-2012)
Egn: Jämtland

Pindsvineskindet

Trad. e. Lilian og Gitte Vammen
Fra bogen Buestrøg og Bælgtræk

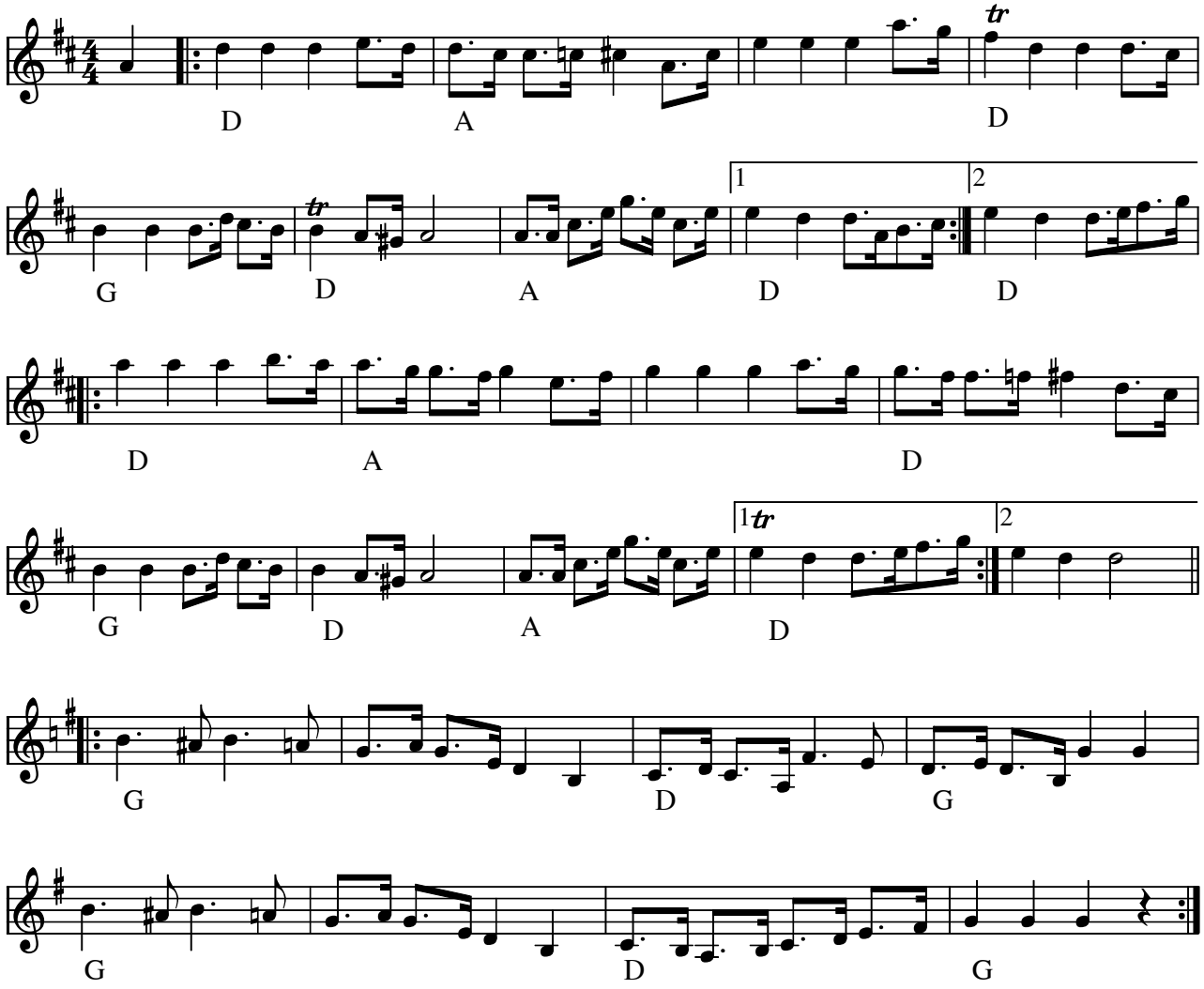

Pindsvineskindet (DK) efter Lilian og Gitte Vammen med ekstra 3.reprise.

Citat fra bogen "Buestrøg og Bælgtræk" (2010) med CD: Buestrøg og Bælgtræk – GO1910 (2010)

Pindsvineskindet har altid været spillet af Helge og Thomas Ingolf, og i deres variation er der to repriser. Lilian og Gitte har den tredje reprise fra nogle færøske spillemænd, og den er nu blevet en fast del af melodien, når de spiller den.
Sang fra Ingeborg Munch, Himmerland. 1974 til Pindsvineskindet. Se anden version "Pindsvineskindet".

Node fra Folkets Hus Spillefolk: www.spillefolk.dk (Filnavn: sc-pindsv1, node sidst revideret 13/3-2014)

Jens Pingels Firetur

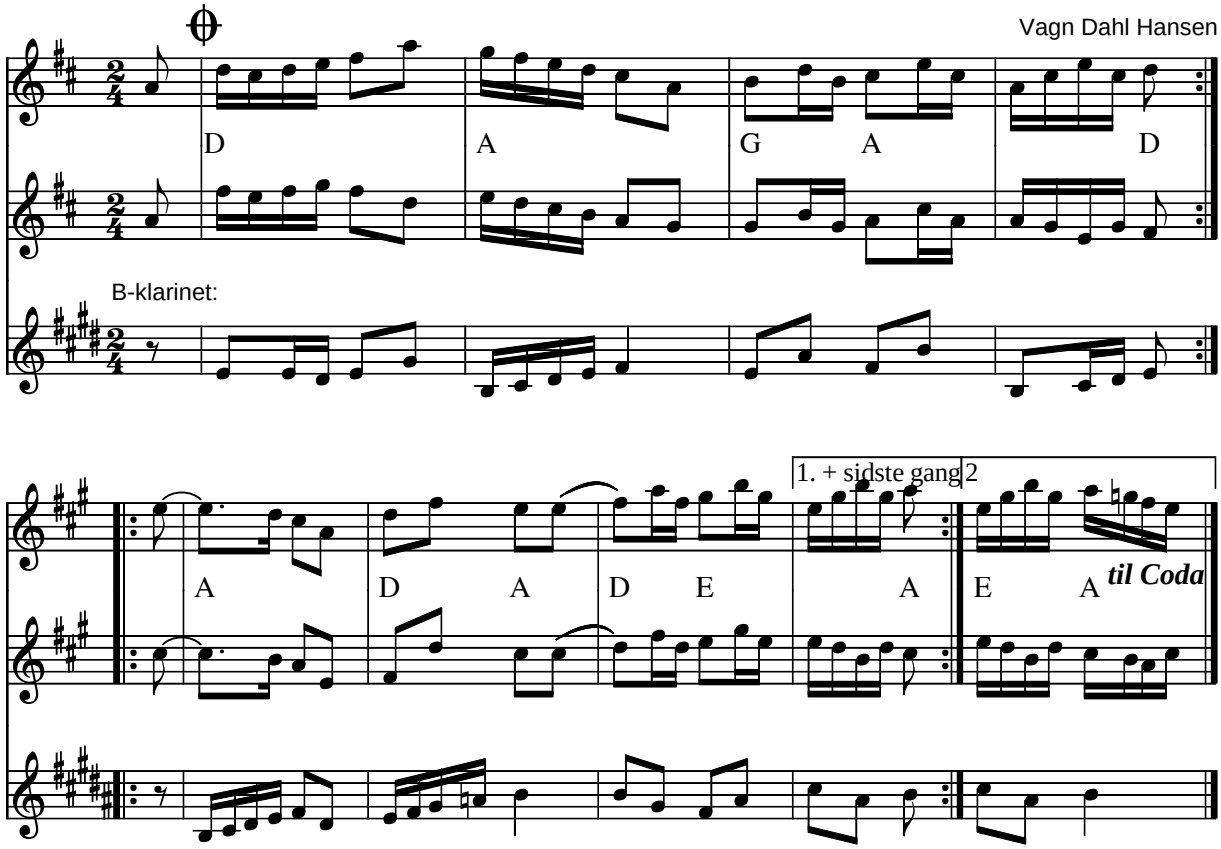

Jens Pingels firetur af Vagn Dahl Hansen (DK) 1979

Klarinetstemme: Steen Jagd

Node fra Folkets Hus Spillefolk: www.folketshus.dk (Filnavn: tu-jenspingel, node og tekst sidst revideret 2/1-2004)

Akuvalssi

Konsta Jylhä

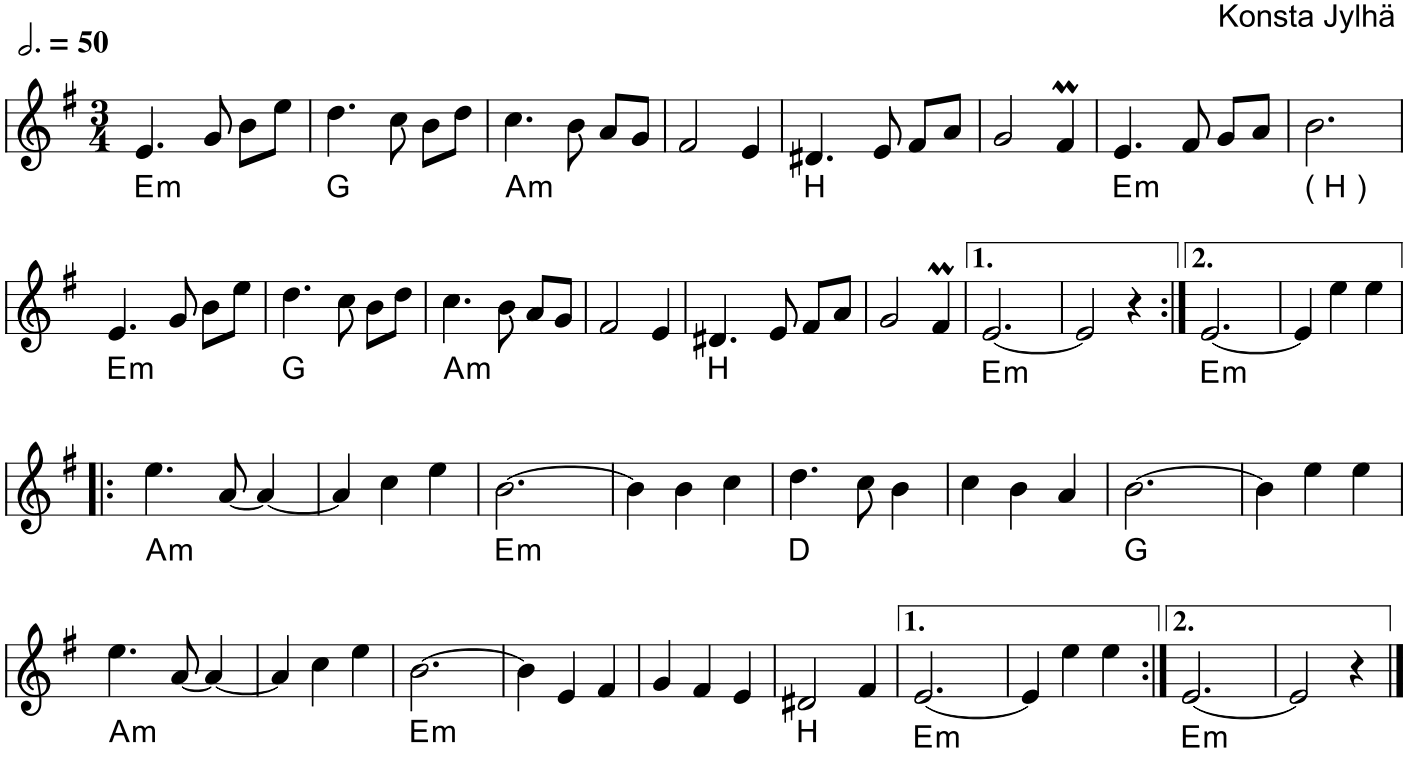

Akuvalssi (SF)
Komponist: Konsta Jylhä

Kilde: Node udleveret ved workshop med "The Kouhot" 2005
Node fra Folkets Hus Spillefolk: spillefolk.dk (Filnavn: va-akuvalssi, Lavet 5/4-2005 og sidst revideret 23/4-2023).

Vals fra Pajala

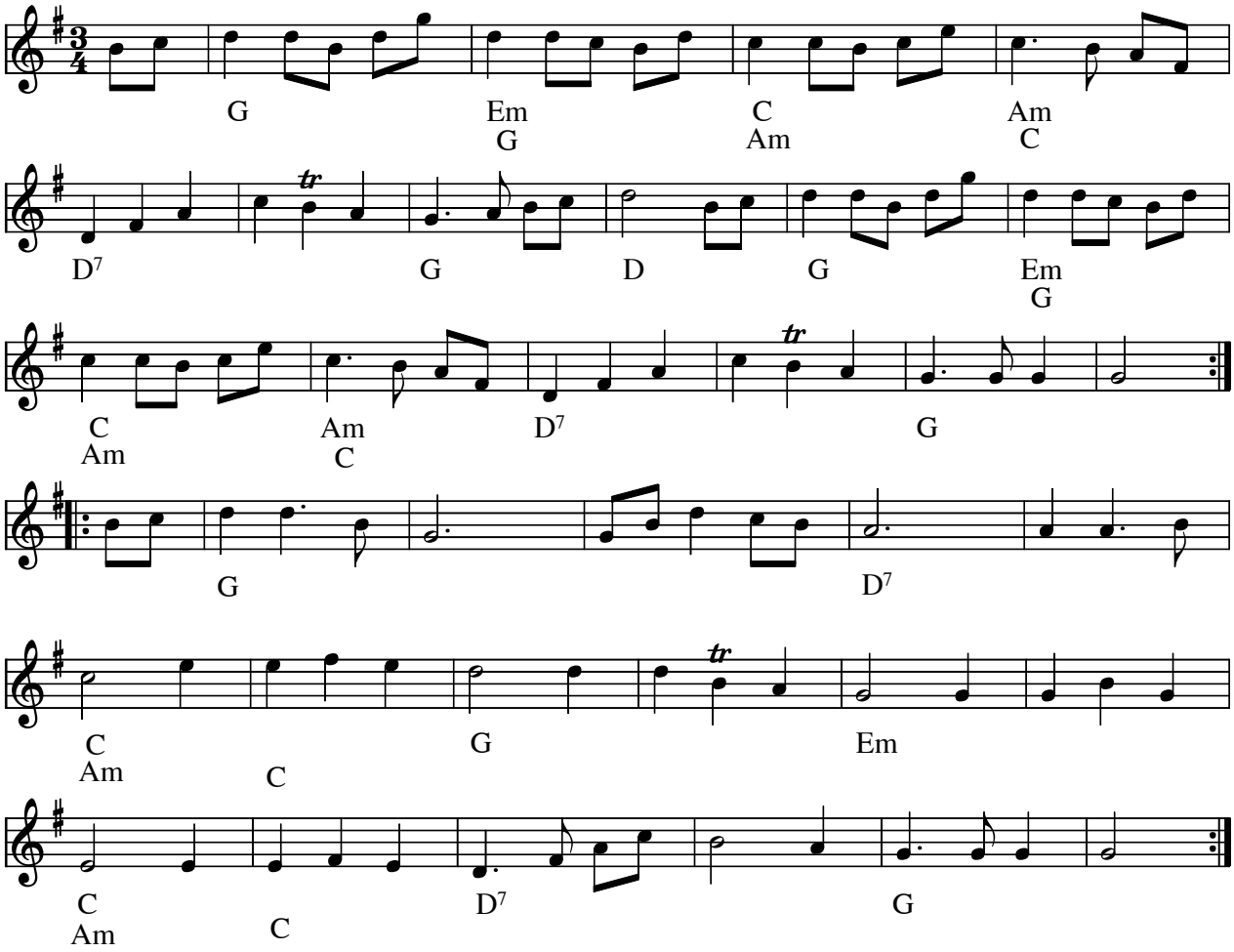

Vals fra Pajala (S) Norrbotten

- LP: J.P. Nyströms Kallvattudans 1981 (MAN 22)
- CD: Dalakopa - Høysnu 1993 (vals fra Norrland)

Node fra Folkets Hus Spillefolk: www.spillefolk.dk (Filnavn: va-pajala, node sidst revideret 20/4-2011)

Penttilän sillalla

scottish

Konsta Jylhä

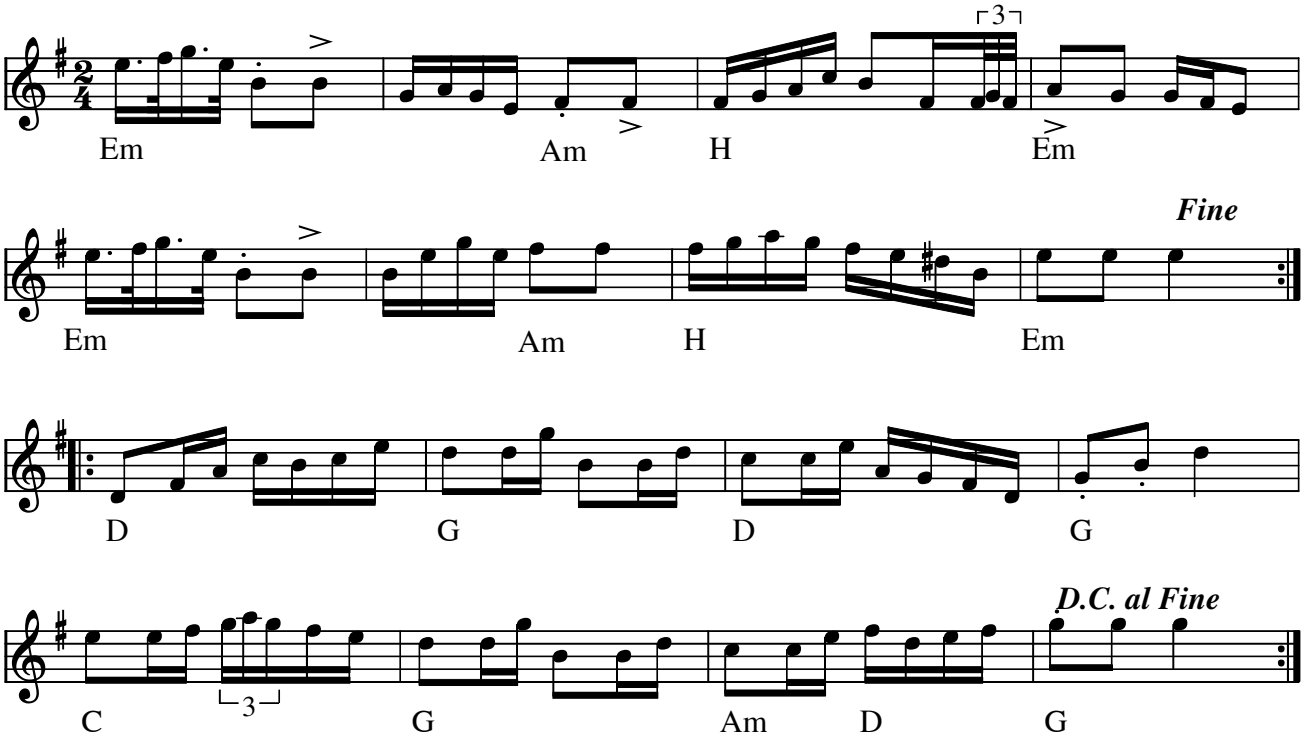

Penttilän sillalla (scottish) (SF) af Konsta Jylhä

Indspillet på:

- LP: "Konstan Parhaat" RCA LSP 10323 (1970)
- CD: "Äpplet i lomman" "Sandkorn" (2000)

Node fra Folkets Hus Spillefolk: www.spillefolk.dk (Filnavn: sc-penttilzn, Lavet 19/7-2004 og sidst revideret 17/3-2014)

Schottis fr. Porjus

arr.: Frede Nielsen

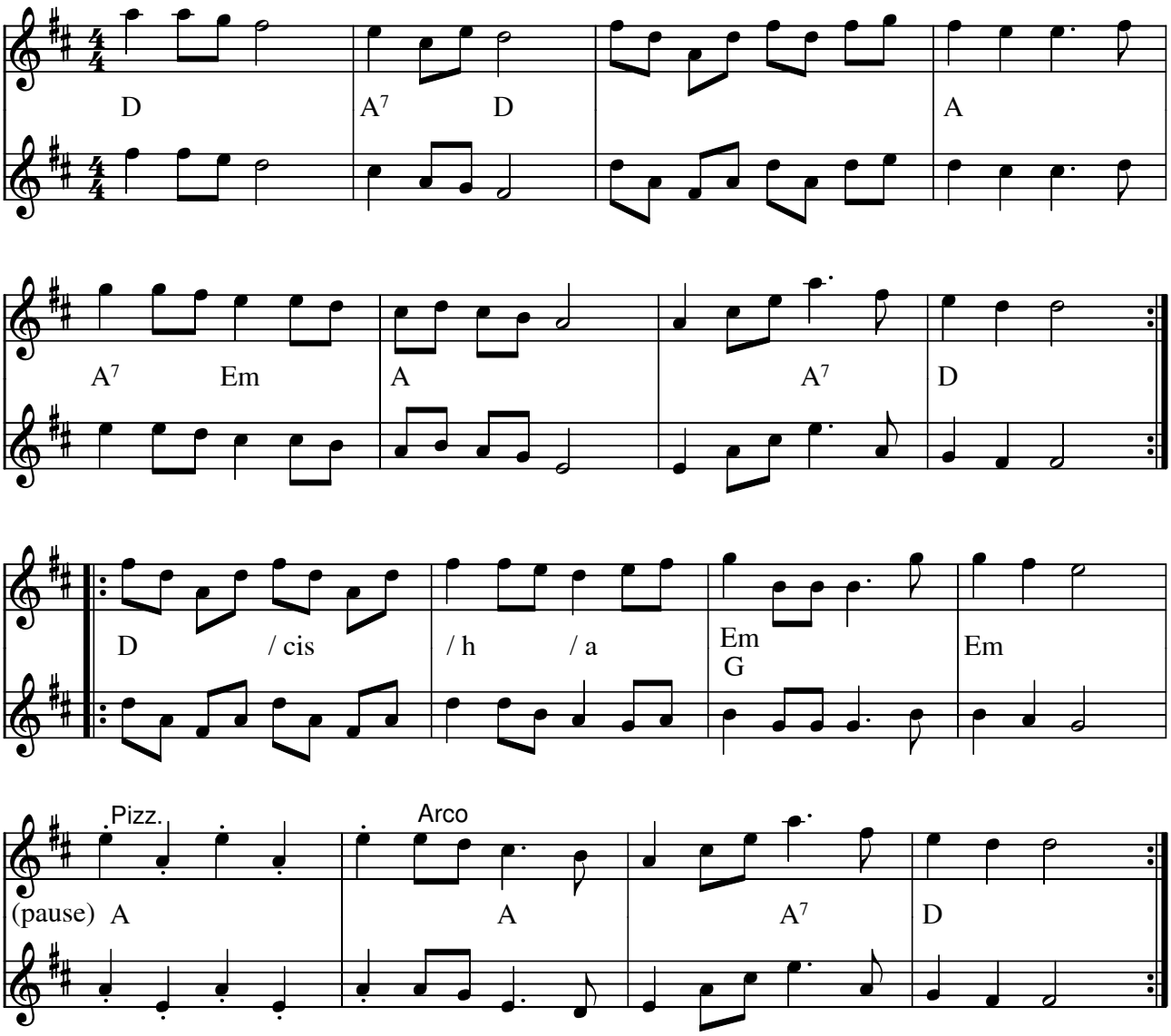

Schottis fr. Porjus e. Göran Lundquist(S) arr. Frede Nielsen

Indspillet på:

- LP: J.P. Nyströms "Låtar i Norrbotten" MAN 14 (1979)
- CD: Højreby Spillemandslaug "På lang afstand" RSCD 5098 (1993)

Node fra Folkets Hus Spillefolk: www.spillefolk.dk (Filnavn: sc-porjus, Lavet 25/4-2005 og sidst revideret 28/3-2014)

Frederiks kontra

Trad. 18. årh.
Efter Brdr. Bast

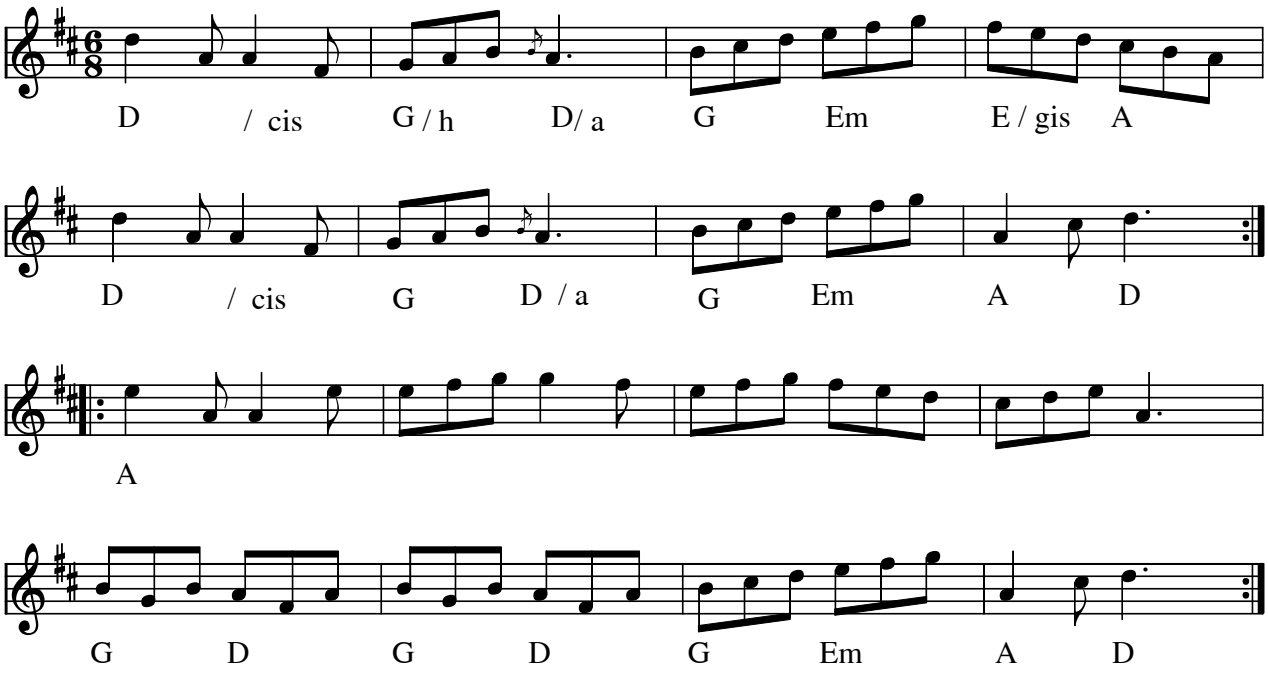

Frederiks kontra e. Brdr. Bast(DK) 1700-tal

Indspillet på:

- LP: Bidt a' Bast (Fanfare Records 848 057-1 1990)

Node fra Folkets Hus Spillefolk: www.folketshus.dk (Filnavn: xx-frederik, node sidst revideret 1/5-2014)

Den gamle mand

trekant

e. Otto Trads

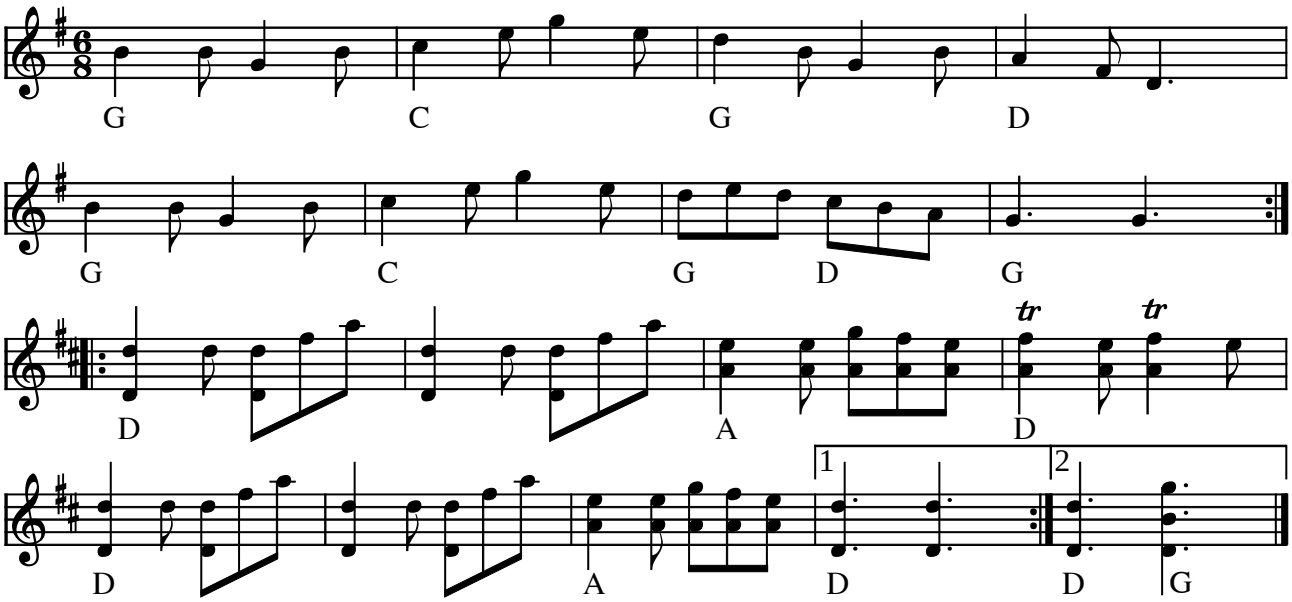

Den gamle mand (trekant) e. Otto Trads (DK)

(Node fra Folkets Hus Spillefolk: www.folketshus.dk)

"Pedro Larsen" Trekant

e. J.Søndergaard/Th.Knudsen

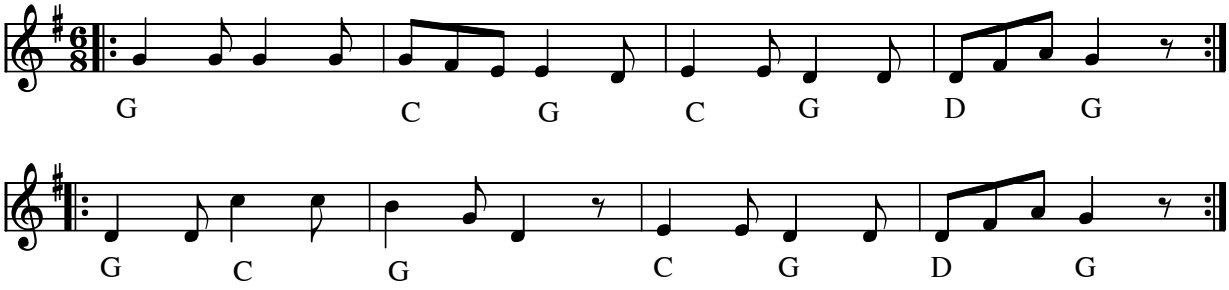

Pedro Larsen (trekant) e. J. Søndergaard/Th. Knudsen(DK)

Node fra Folkets Hus Spillefolk: www.folketshus.dk (Filnavn: tr-pedro, node sidst revideret 15/02-2010)

Frederiks kontra

Trad. 18. årh.
Efter Brdr. Bast

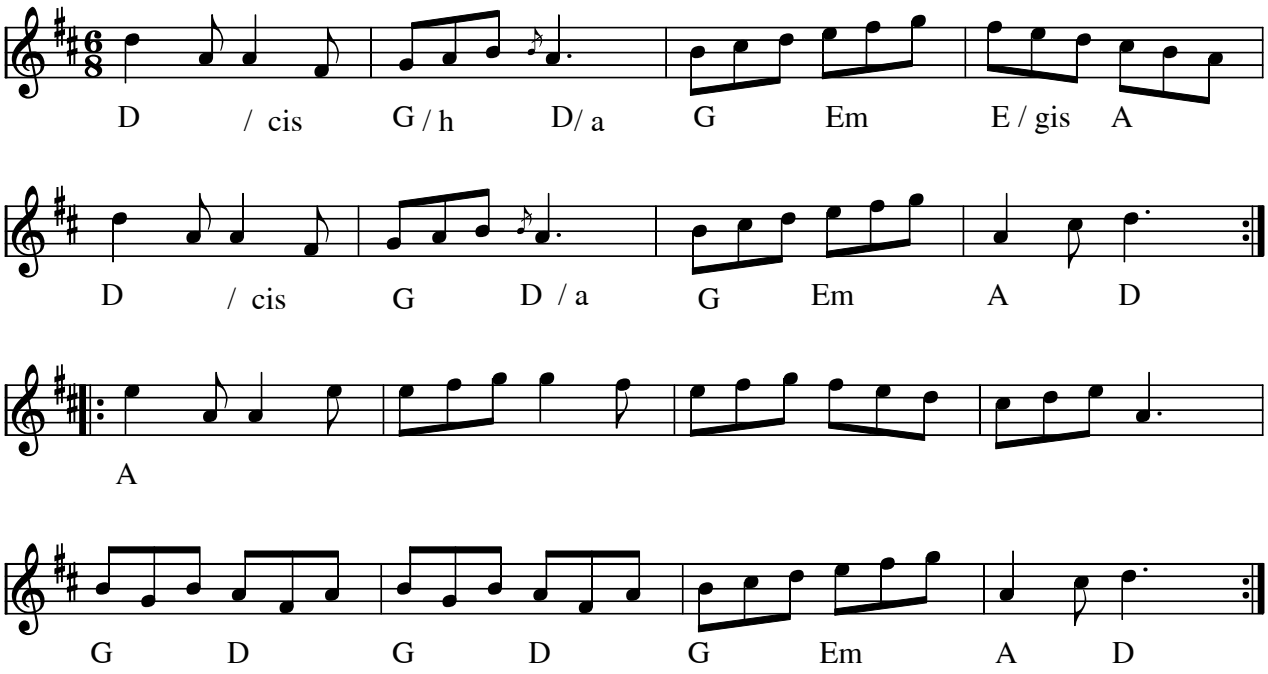

Frederiks kontra e. Brdr. Bast(DK) 1700-tal

Indspillet på:

- LP: Bidt a' Bast (Fanfare Records 848 057-1 1990)

Node fra Folkets Hus Spillefolk: www.folketshus.dk (Filnavn: xx-frederik, node sidst revideret 1/5-2014)

The Bergrosa Waltz Composed by Svend Nyhus is owned by Norsk Musikforlag

Please contact notebutikken.no or norskmusikforlag.no for obtaining sheet music

Best regards

Spillefolk.dk

"Kaffeselskabet"

Konsta Jylhä

Nedskrevet af Fin Larsen

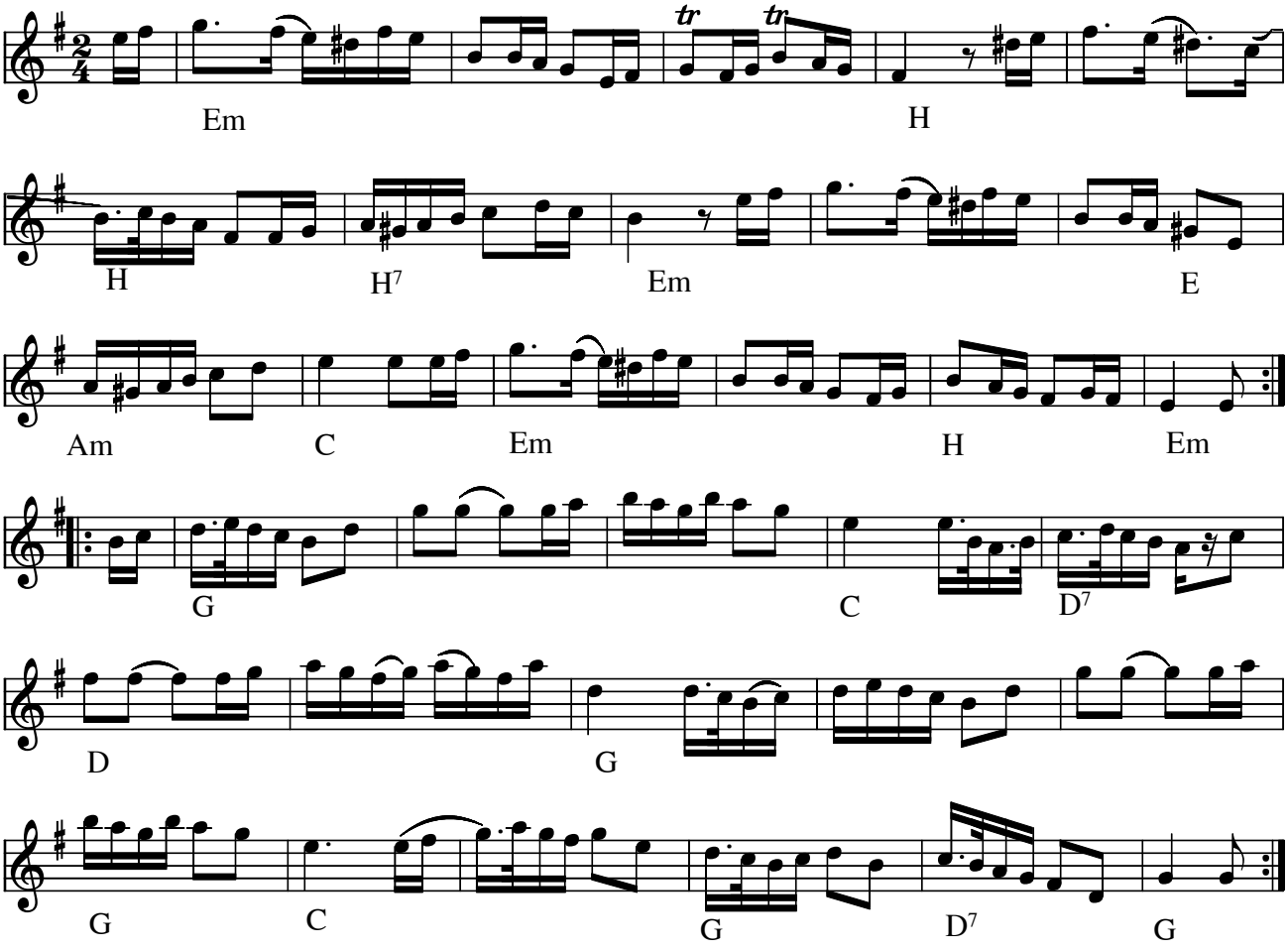

Kaffeselskabet (polka) (SF) af Konsta Jylhä

Konsta Jylhä kalder den ”Tienvarren Sotiisi” altså en schottis, men den bliver oftest spillet som polka.

Node fra Folkets Hus Spillefolk: www.spillefolk.dk (Filnavn: pk-kaffe, Lavet 27/1-2000 og sidst revideret 27/3-2014)

Swarta Skerry

F. Jamieson, Shetland

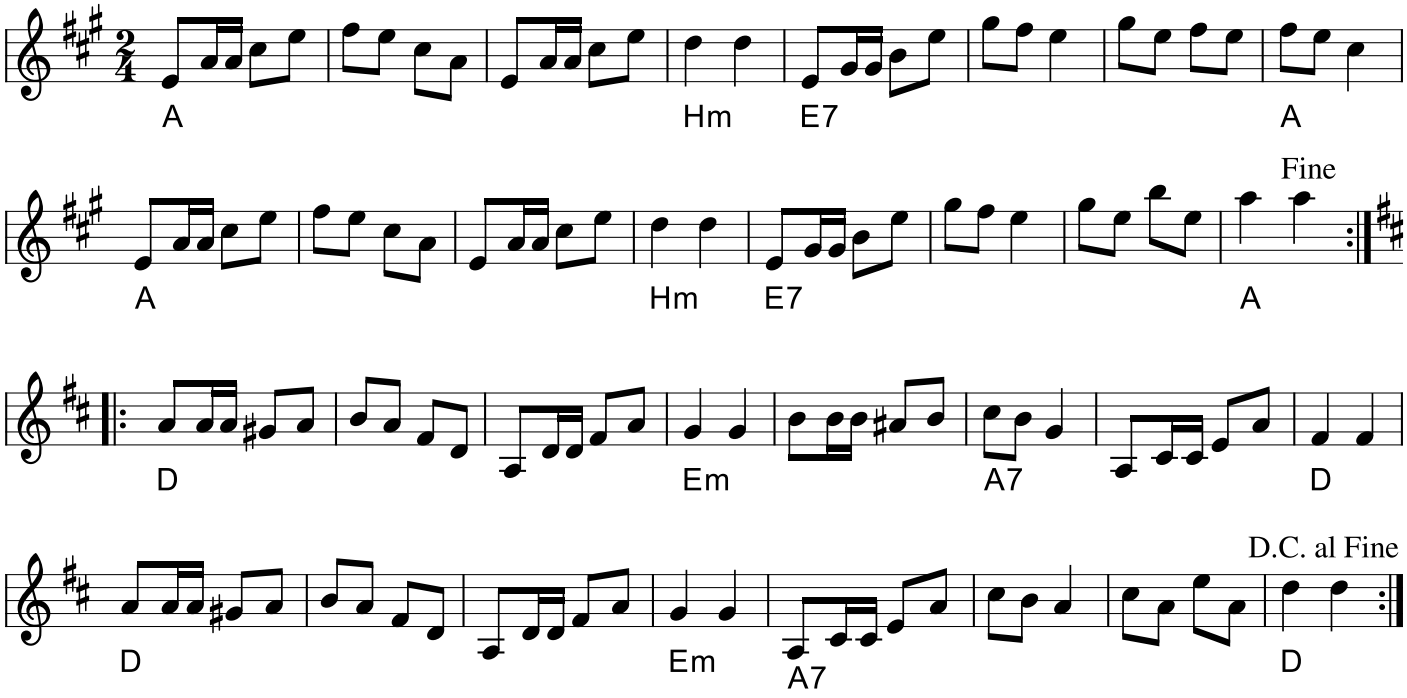

Swarta Skerry (march) (Shetland)
Komponist: F. Jamieson

I Folkets Hus anvender vi denne march som en hurtig polka.
Titlen betyder "Sorte (klippe)skær" på "Shetlandsk", hvor der stadig indgår mange gamle nordiske ord i sproget.

Egn: Shetland
Node fra Folkets Hus Spillefolk: spillefolk.dk (Filnavn: pk-swarta, Lavet 17/3-1999 og sidst revideret 9/3-2022).

Brudpolska av Assar Bengtsson

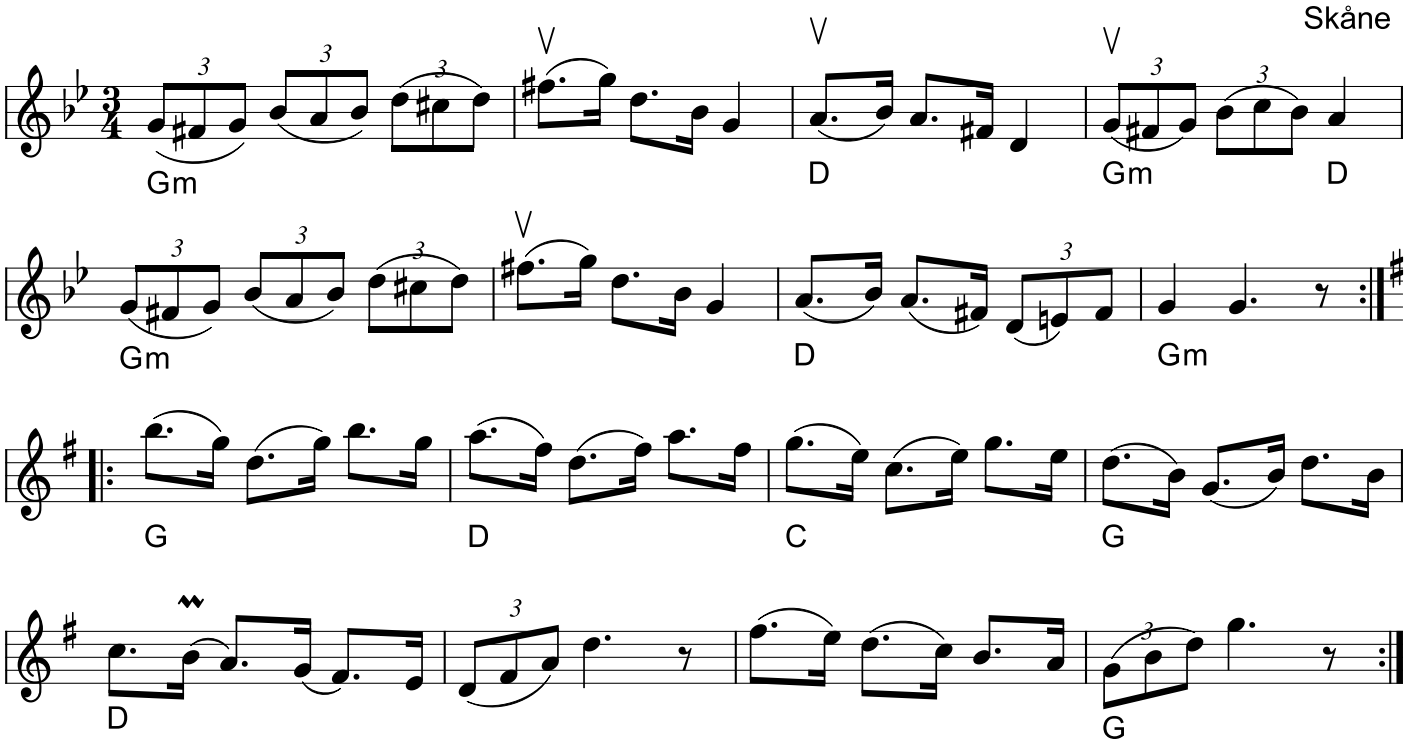

Brudpolska (S)
Komponist: Assar Bengtsson

Assar Bengtsson (1909-2004) spelade tilsammans med Carl-Erik Berndt sedan 9 årsåldern.

Assar blev riksspelman år 1964 och 1974 tildelades han Zorns Guldmärke ”för virtuost spel av genuina skånelåtar på träskofiol och fiol.”

* CD: Runtenom SEWJN15 (LP fra 1983)

Egn: Skåne
Node fra Folkets Hus Spillefolk: spillefolk.dk (Filnavn: po-assar, Lavet 9/10-2013 og sidst revideret 7/6-2023).

Polska e. Blomgren

e. Filarfolket

SvL Sk 469

Skåne

Arr: Ullik Johansson

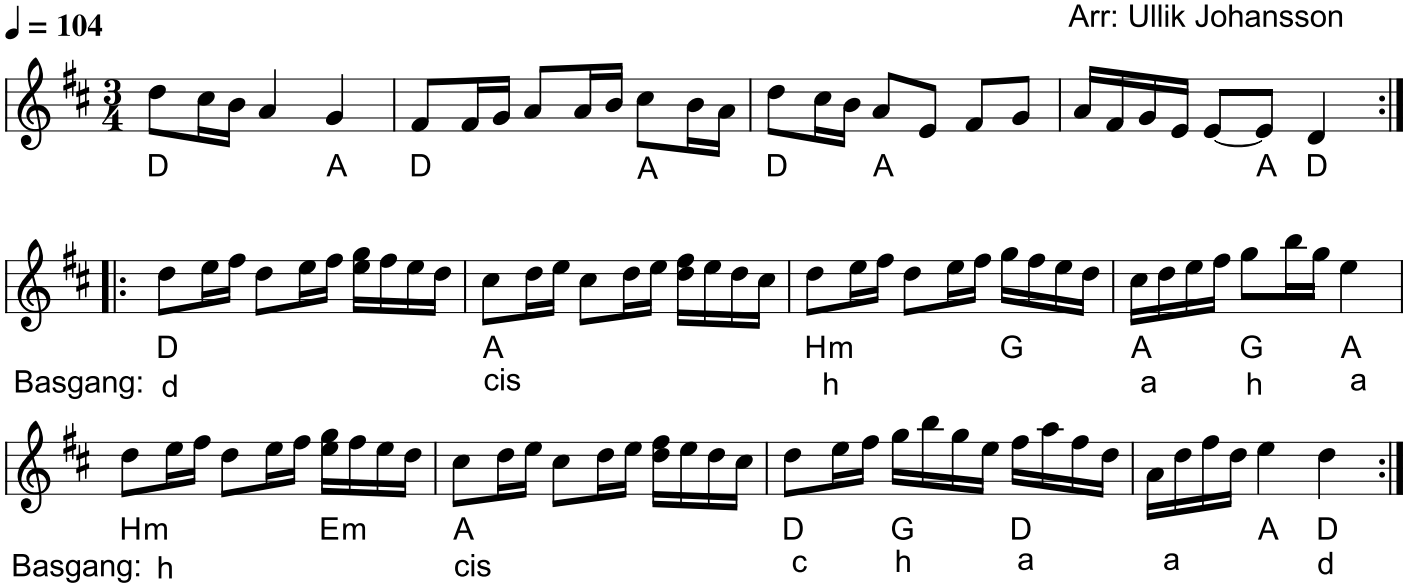

Polska e. Blomgren SvL Sk 469SvL Sk 469 (S)

Johan Chr. Blomgren (1800-1859) var fra Hässlunda i Skåne.
2.stemme ændret e. akkorder fra Filarfolket.

* LP: Folkets Hus - Filarfolket MPLP7 (1981)

Kilde: Node fra Laif Egn: Skåne
Node fra Folkets Hus Spillefolk: spillefolk.dk (Filnavn: po-blomgren469, Lavet 22/2-2006 og sidst revideret 19/9-2021).

Polska e. Blomgren

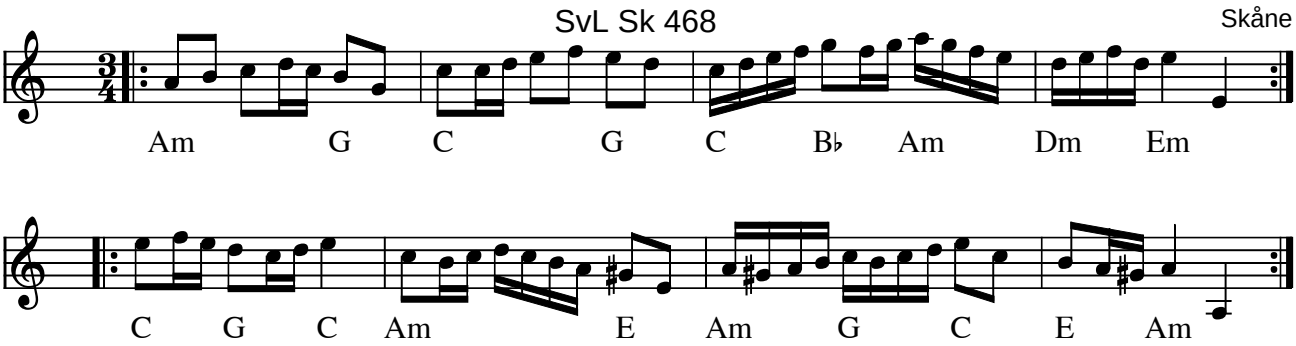

Polska e. Blomgren SvL Sk 468 (S)

Johan Chr. Blomgren (1800-1859) var fra Hässlunda i Skåne.

Indspillet på:

- LP: "Folkets Hus" Filarfolket MPLP7 (1981)

Kilde: "Skånska Allspelslåtar" för Skånes Spelmansförbunds höstmöte 2005
Node fra Folkets Hus Spillefolk: www.folketshus.dk (Filnavn: po-blomgren468, node og tekst sidst revideret 8/2-2006)