Kanonpolka

Jens Peter Larsen

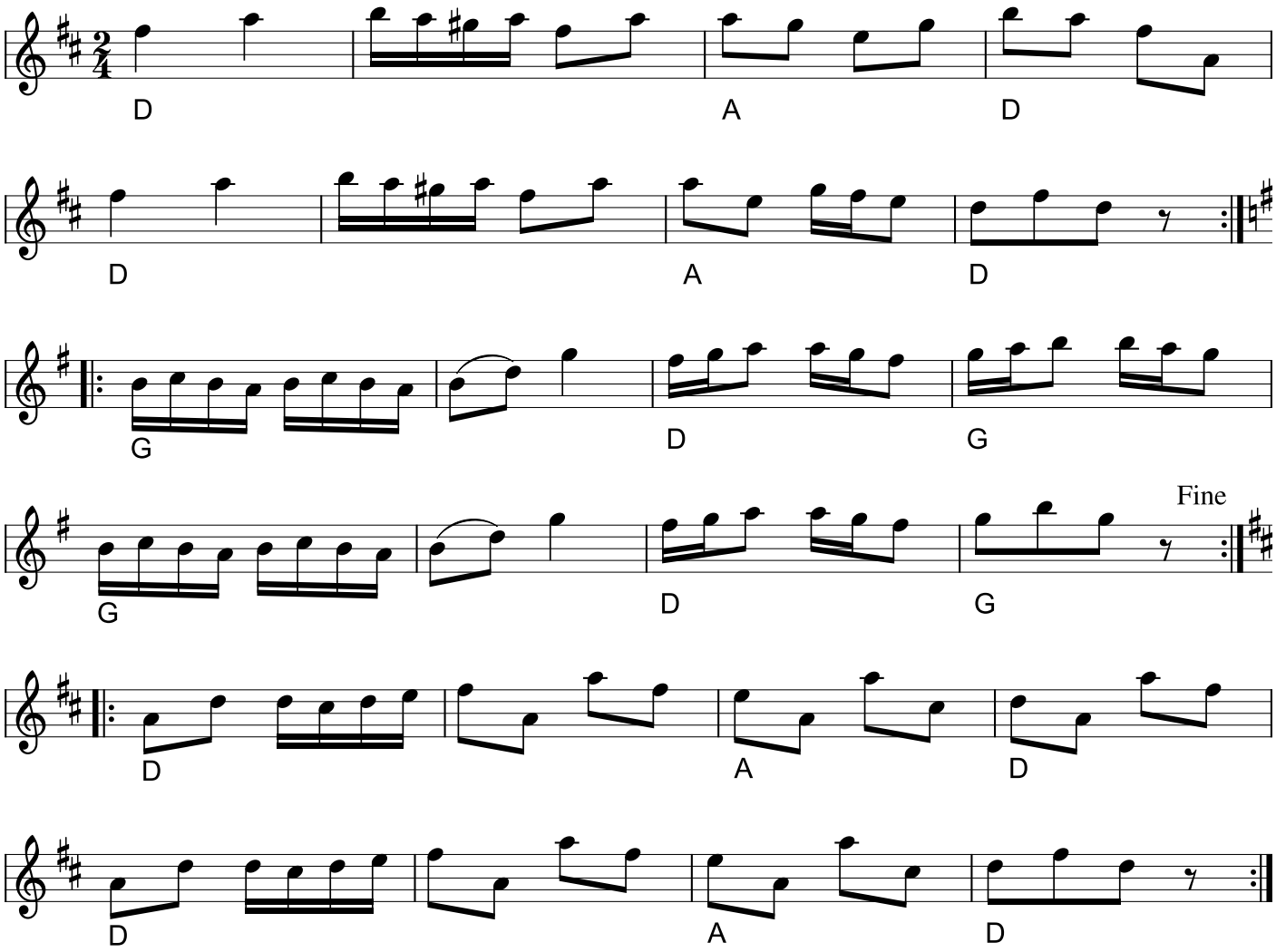

Kanonpolka (DK)
Komponist: J. P. Larsen

Vadmelskunstneren, den beskedne, men også lidt filuragtige.og manden var — selvfølgelig
Jens Peter Larsen — Spil-Jens Peter fra Saltum, men kendt over hele Sydvestvendsyssel. (1848-1947).
Landsbyspillemanden. Levede af musik i 60 år. Begyndte som dreng med en fløjte. Kunne spille med det samme. Og sådan gik det med alle instrumenter sidenhen, blæse- såvel som strygeinstrumenter. Ligegodt. Musikalsk til fingerspidserne var J. P. Larsen. Satte sit præg på musiklivet i mere end Hvetbo Herred både før, omkring og efter århundredskiftet.
Kilde: Fra Lokalhistorisk Arkiv – Egnssamlingen (Lokalavis_1977)

Node fra Folkets Hus Spillefolk: spillefolk.dk (Filnavn: pk-kanon, Lavet 17/3-1999 og sidst revideret 14/9-2023).

Skållmånsarn

scottish

Hilding Nordin
Forsa, Hälsingland

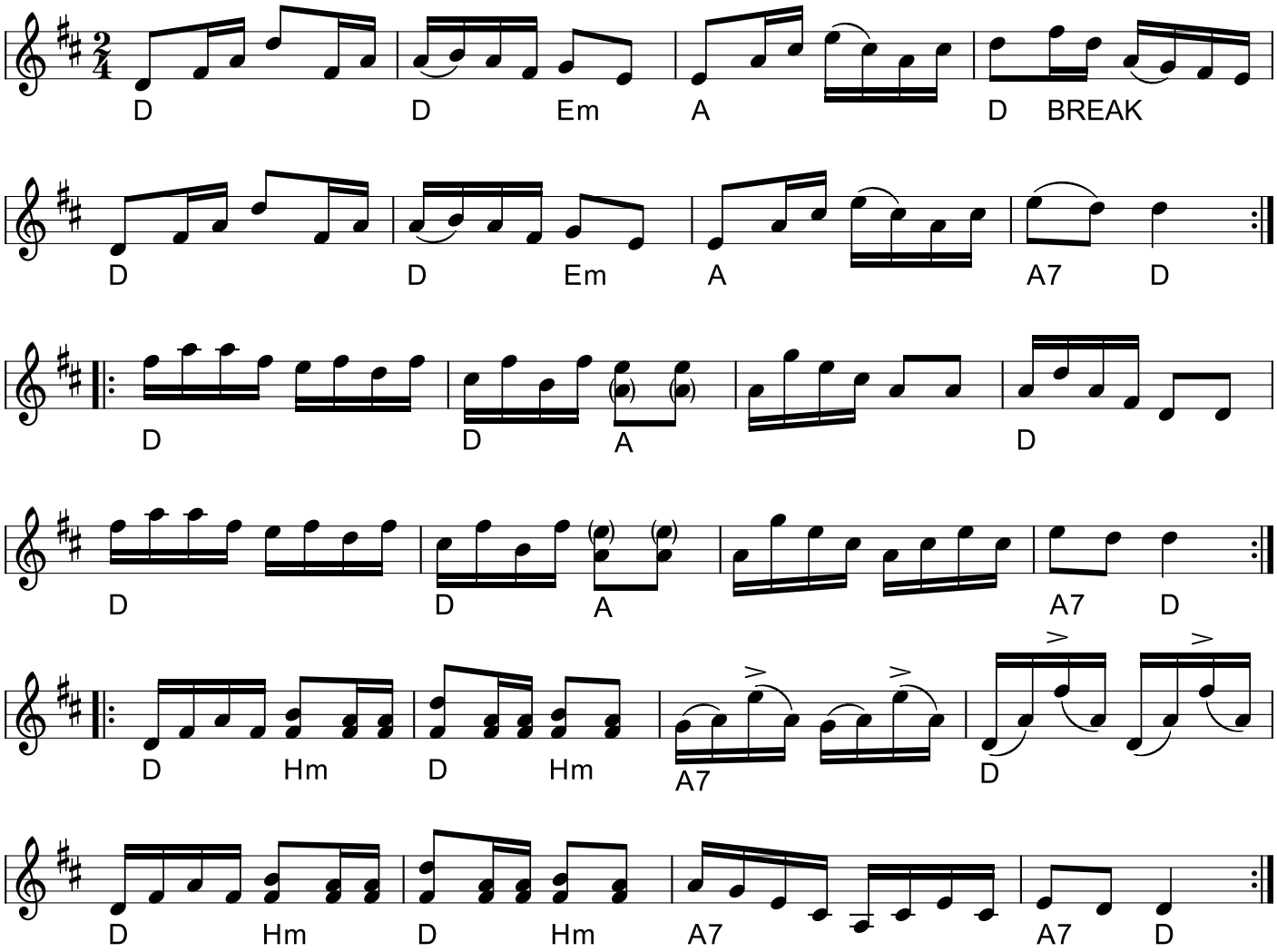

Al Capone's Vals

Bil Bol vals af Carl Jularbo 1914

2.stemme: Ole Q

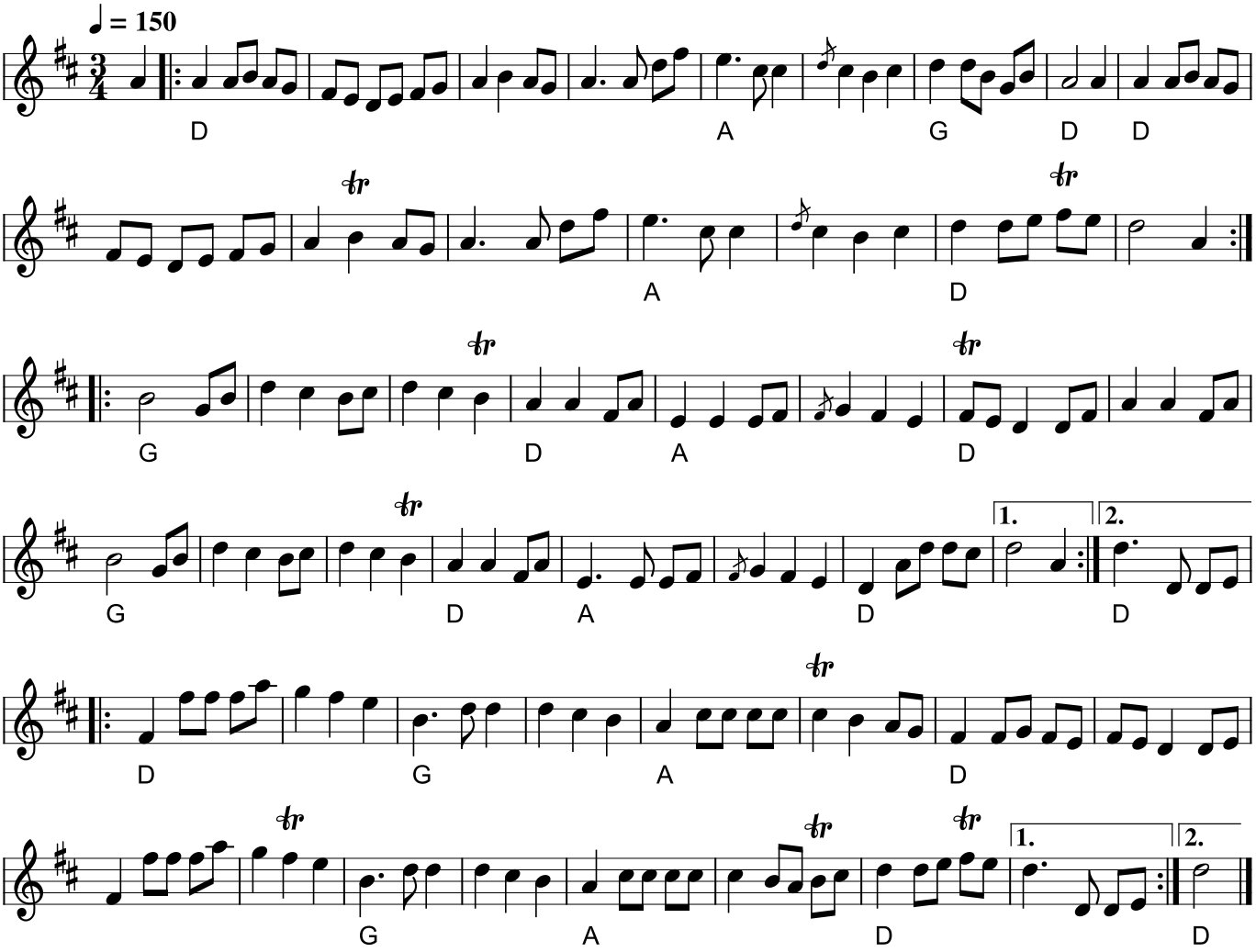

Al Capones Vals (S)
Årstal: 1914 Komponist: Carl Jularbo

Valsen skrevet af Carl Jularbo og indspillet på 78-plade i 1914 kaldet Bil Bol.

Om Ivar Andersson - Berättarkungen og Al Capone
Ivar var fra Ulveboda igger i Blekinge tæt på grænsen til Småland ikke så langt fra Korrö han levede (1899-1987)
Ivar blev berömt ved et tilfælde, da Ulvaboda ikke ligger så langt fra byen Kräftemåla og man i svensk fjernsyn, 1962 lavede et program om et krebsekgilde, og gerne ville have en person med fra byen med krebs i bynavnet. En mand fra Kräftemåla blev inviteret, men han anbefalede Ivar, fordi Ivar var så god til at fortælle historier. Ivar *var* god til at fortælle historier, så god at han blev senere kaldt Berättarkungen.
Ivar emmigrerede 1923 med sin harmonika i bagagen til USA hvortil 8 af hans 9 syskende havde emmigreret.I en periode arbejdede han som **Icboy** i Chicago, hvor han bar isblokke ud til kundernes isskabe.
Hos en af hans kunder - en smugkrog på 55th street - lå en 2-radet harmonika i baren, som Ivar plejede at spille et par melodier på hvis der ikke var andre i baren.
En dag bad bartenderen Ivar at komme lørdag aften for at spille for "The Chief"
Ivar genkendte den pansrede bil ude på gaden som var ombygget af en smed fra Västra Torås i Småland. (Der bode dengang mere end 100.000 svenske udvandrere i Chicago)**Al Capone** var uinteresserede i de fleste melodier som Ivar spillede, men denne vals kunne han godt lide. Ifølge Ivar er det en Carl Jularbo melodi kallet Bill-Bull udgivet på plade i 1915 eller 1916.

kilde: bogen Berättarkungen, udgivet av svensk Emigrantselskap 1992

* CD: Skålklubb: Saturday Night

Kilde: Magnus Gustavsson
Node fra Folkets Hus Spillefolk: spillefolk.dk (Filnavn: va-alcapone, Lavet 12/9-2007 og sidst revideret 22/11-2026).

Træfferen

kredsengelsk

Janet Vahl

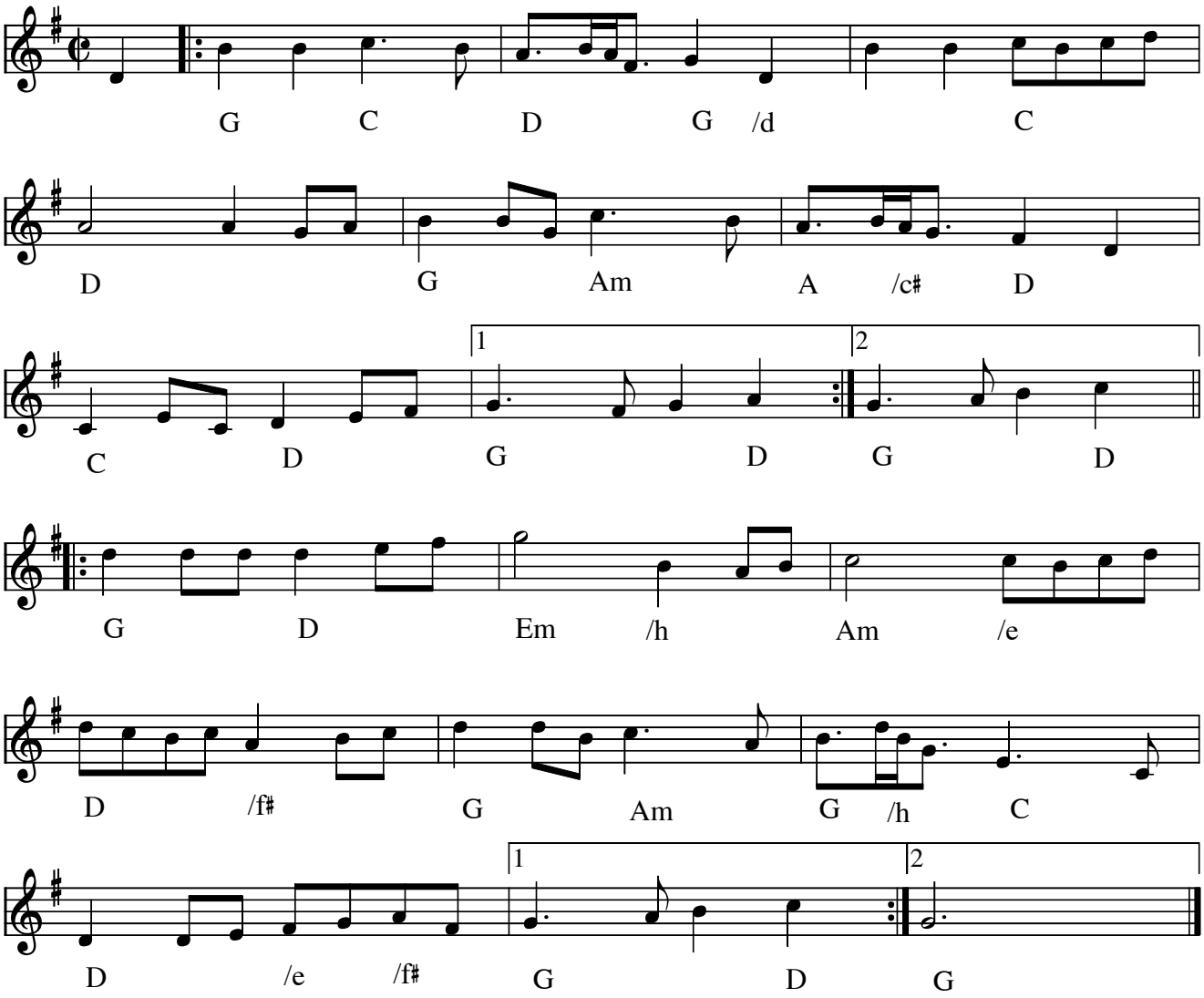

Træfferen (kredsengelsk) (DK) Årstal: 2002 af Janet Vahl

Denne melodi blev kåret som Træfmelodi 2003

Node fra Folkets Hus Spillefolk: www.spillefolk.dk (Filnavn: en-trzfferen, Lavet 25/4-2005 og sidst revideret 5/5-2016)

Engelsk Dans fra Bornholm

CD: Habbadam - Bornholmsk folkemusik

fra 106 Engelsk danse - Bornholm
1700-tallet

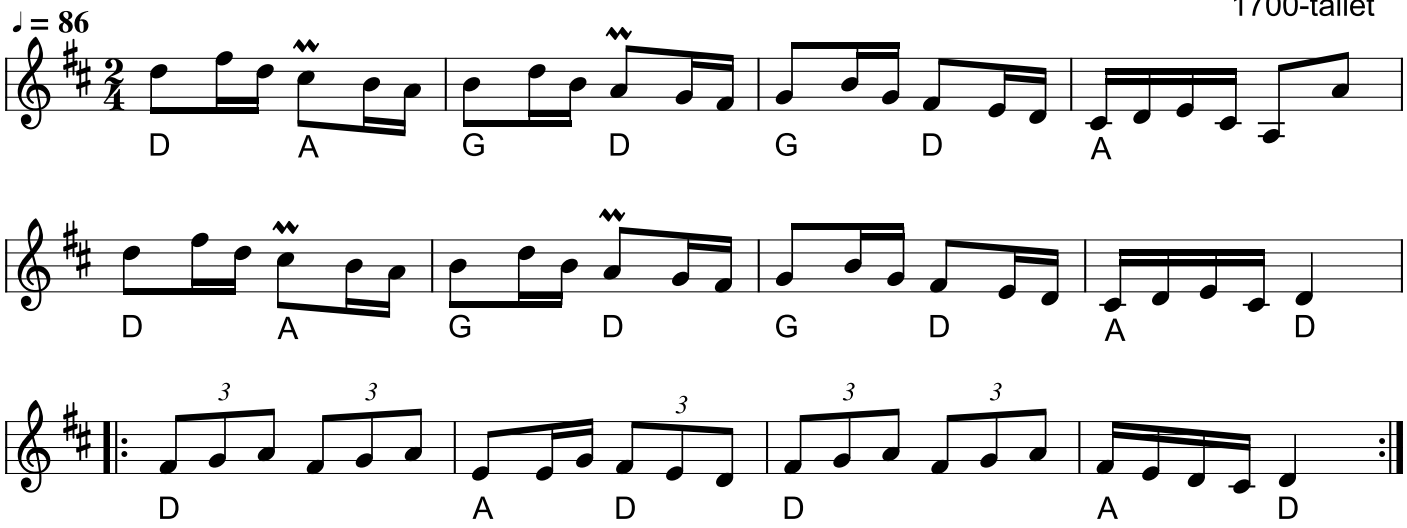

Engelsk Dans (DK)

Melodien stammer fra samlingen: 106 Engelske Danse,nr 85. Melodien er fra 1700-tallet. I originalen er 1. reprise dobbelt så lang, altså 16 takter.

* CD: Habbadám Bornholmsk folkemusik Gateway Music, 2006

Egn: Bornholm
Node fra Folkets Hus Spillefolk: spillefolk.dk (Filnavn: en-habbadam, Lavet 16/1-2008 og sidst revideret 6/1-2021).

Den lange sekstur

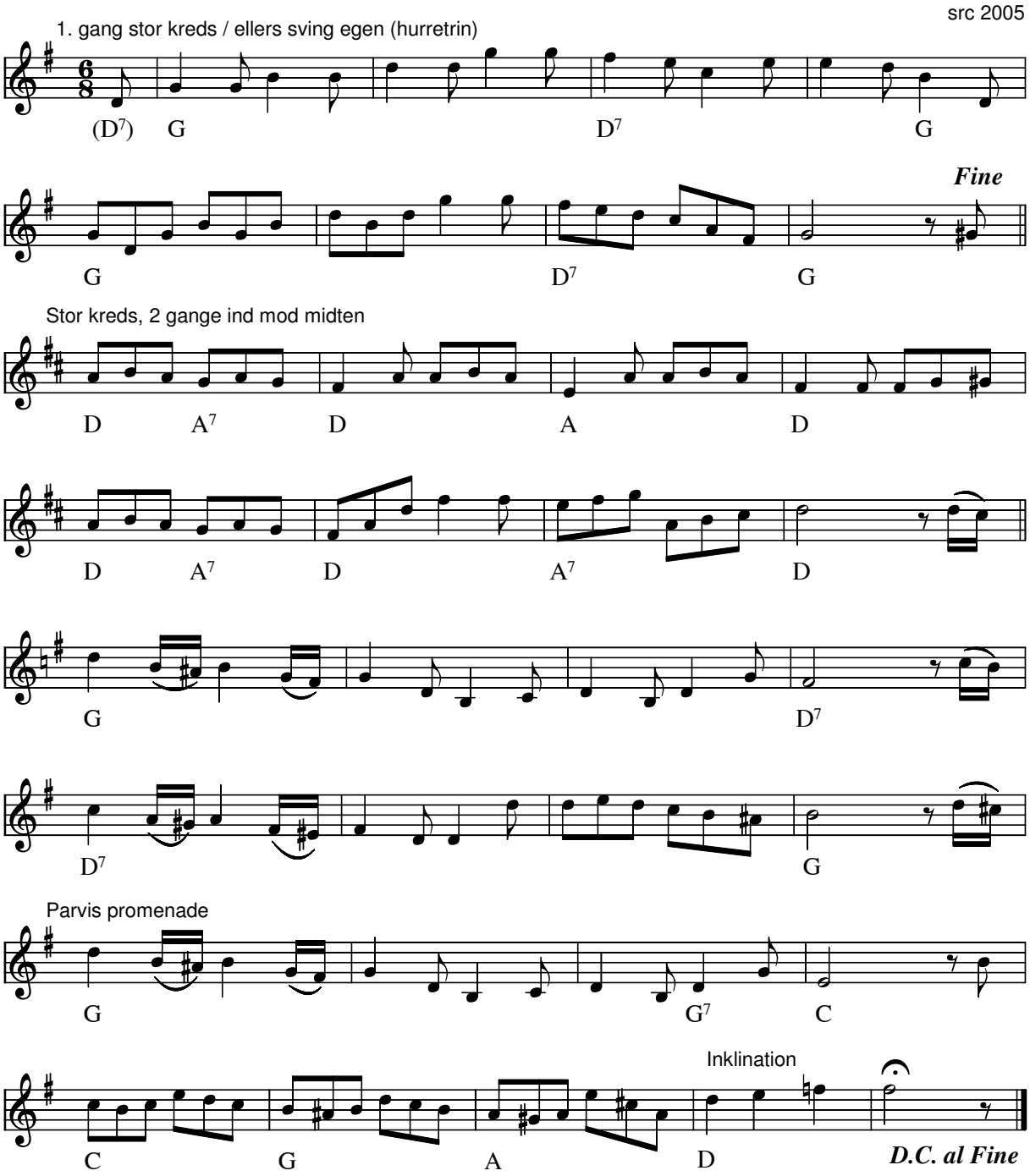

Den lange sekstur (DK)
Årstal: 2005
Komponist: Søren R. Christensen

Vis næste side
Denne melodi løb af med sejren som Træfmelodi 2006

Melodiens titel hentyder til 3. reprisen, som er dobbbelt så lang som en "normal" sekstur.

Kilde: Node fra komponisten
Node fra Folkets Hus Spillefolk: www.folketshus.dk (Filnavn: tu-langeseks, node sidst revideret 4/1-2006)

Jørn Skovfogeds hopsa

Henning Munnecke

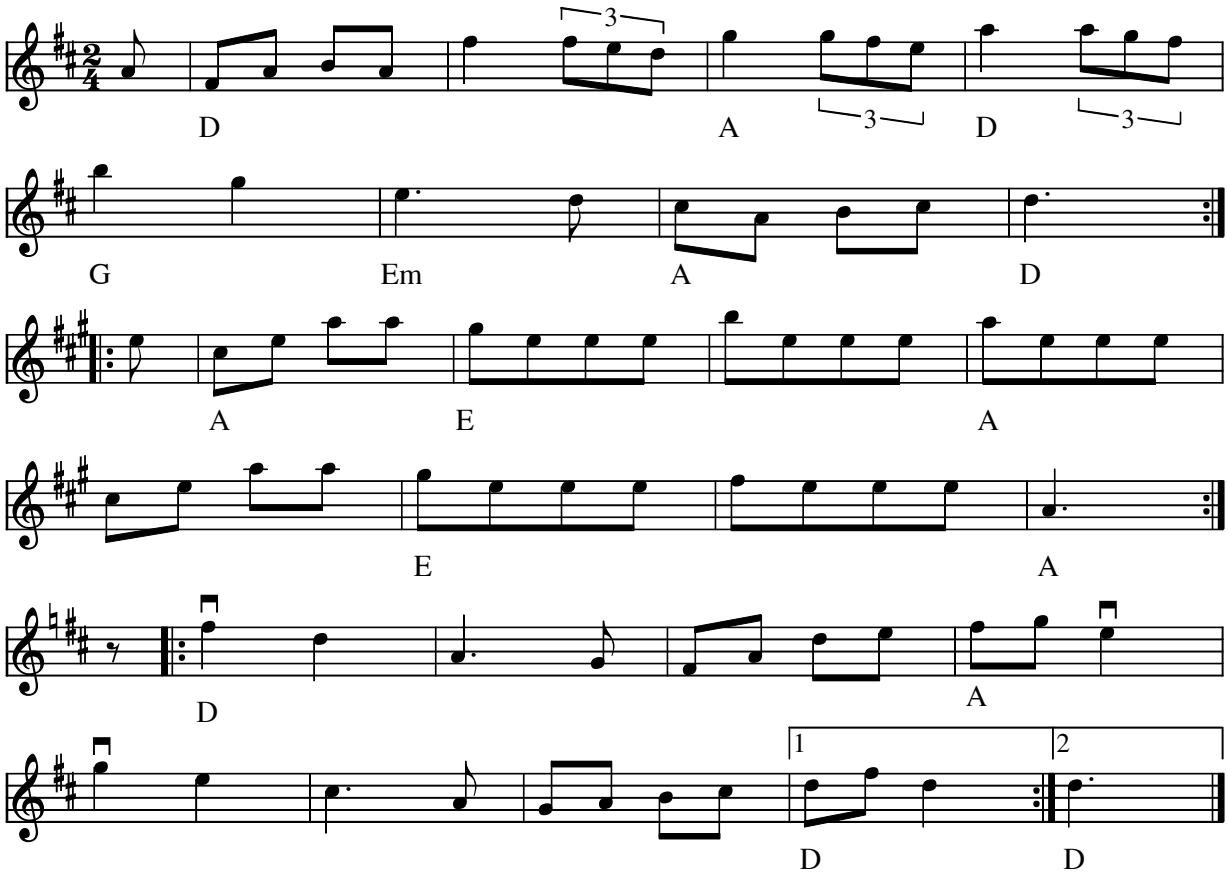

Jørn Skovfogeds hopsa (DK) 1982 af Henning Munnecke

Node fra Folkets Hus Spillefolk: www.folketshus.dk (Filnavn: ho-jzzrg, node sidst revideret 24/9-2000)

EU Polka

Vinderen af 2008 års træfmelodi

Tom Kurt Jensen

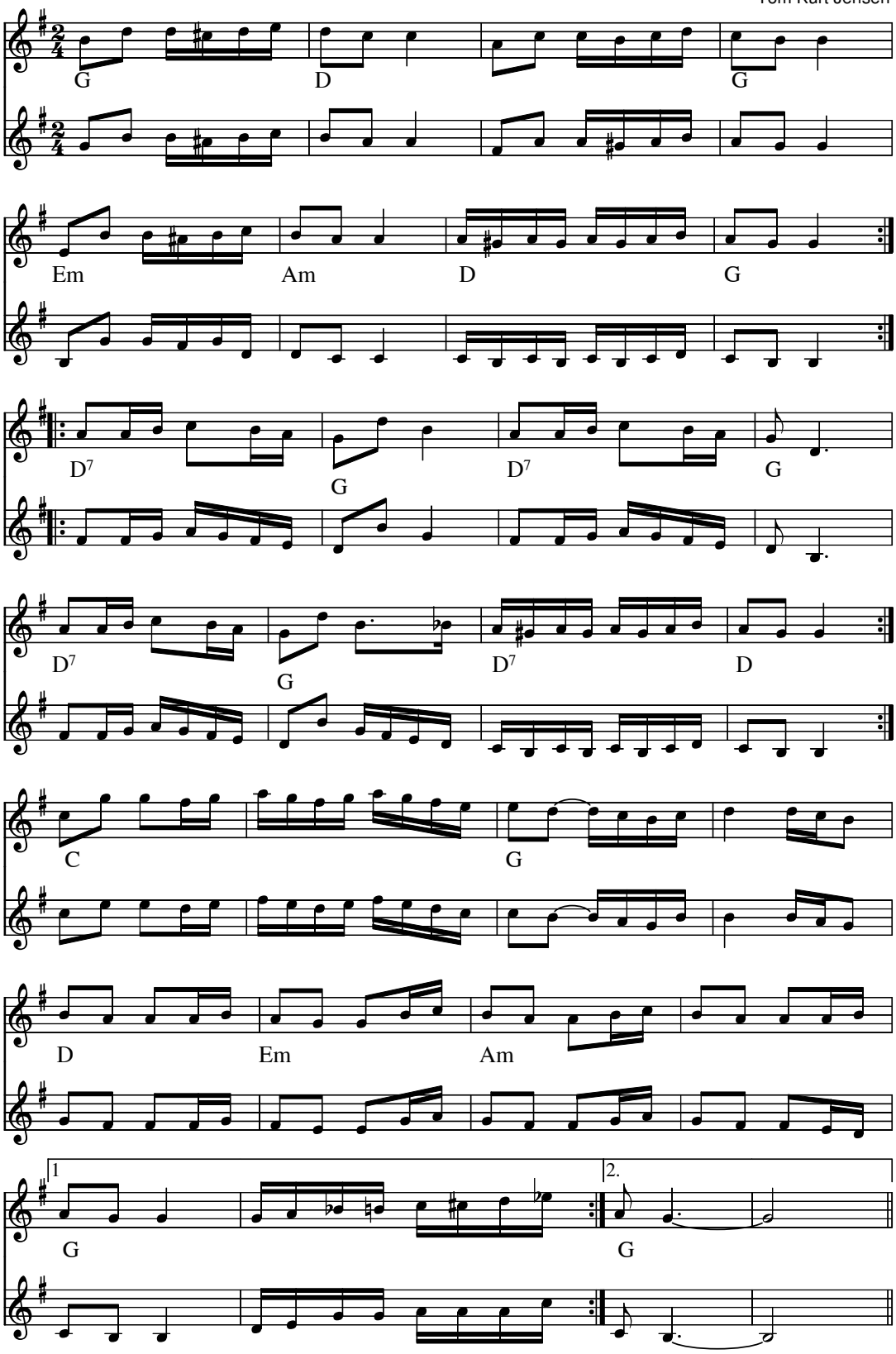

EU Polka (Polka) Tom Kurt Jensen(DK)

Tom opdagede konkurencen på internettet i Januar 2008, og tog direkte hjem og skrev melodien. Tom underviser unge mennesker i spillemandsmusik, der er en optagelse man kan høre. Tom har også skrevet en andenstemme, men den kommer senere.

Node fra Folkets Hus Spillefolk: www.folketshus.dk (Filnavn: pk-eu, node sidst revideret 3/2-2008)

Engelsk Firetur

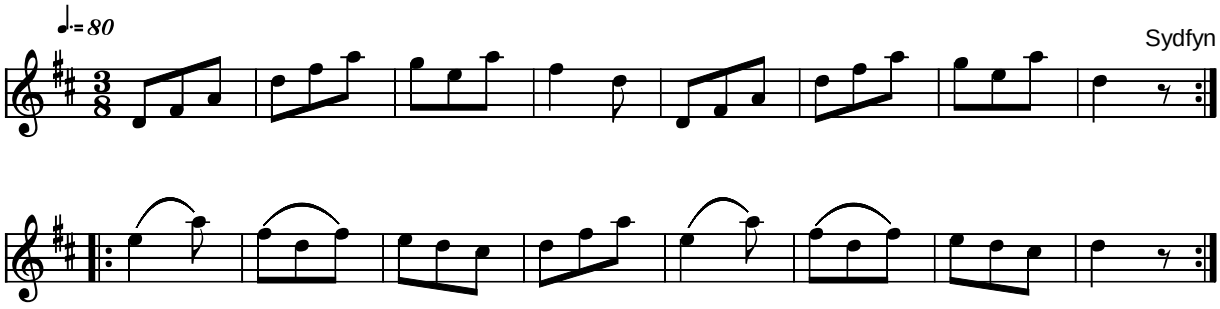

Engelsk Firetur Sydfyn (DK)

Kilde: 358 Danske Folkedansemelodier (nr. 96)
Node fra Folkets Hus Spillefolk: www.folketshus.dk (Filnavn: tu-engfir, node og tekst sidst revideret 19/10-2004)

40 somre

John Hart
2. st. Astrid

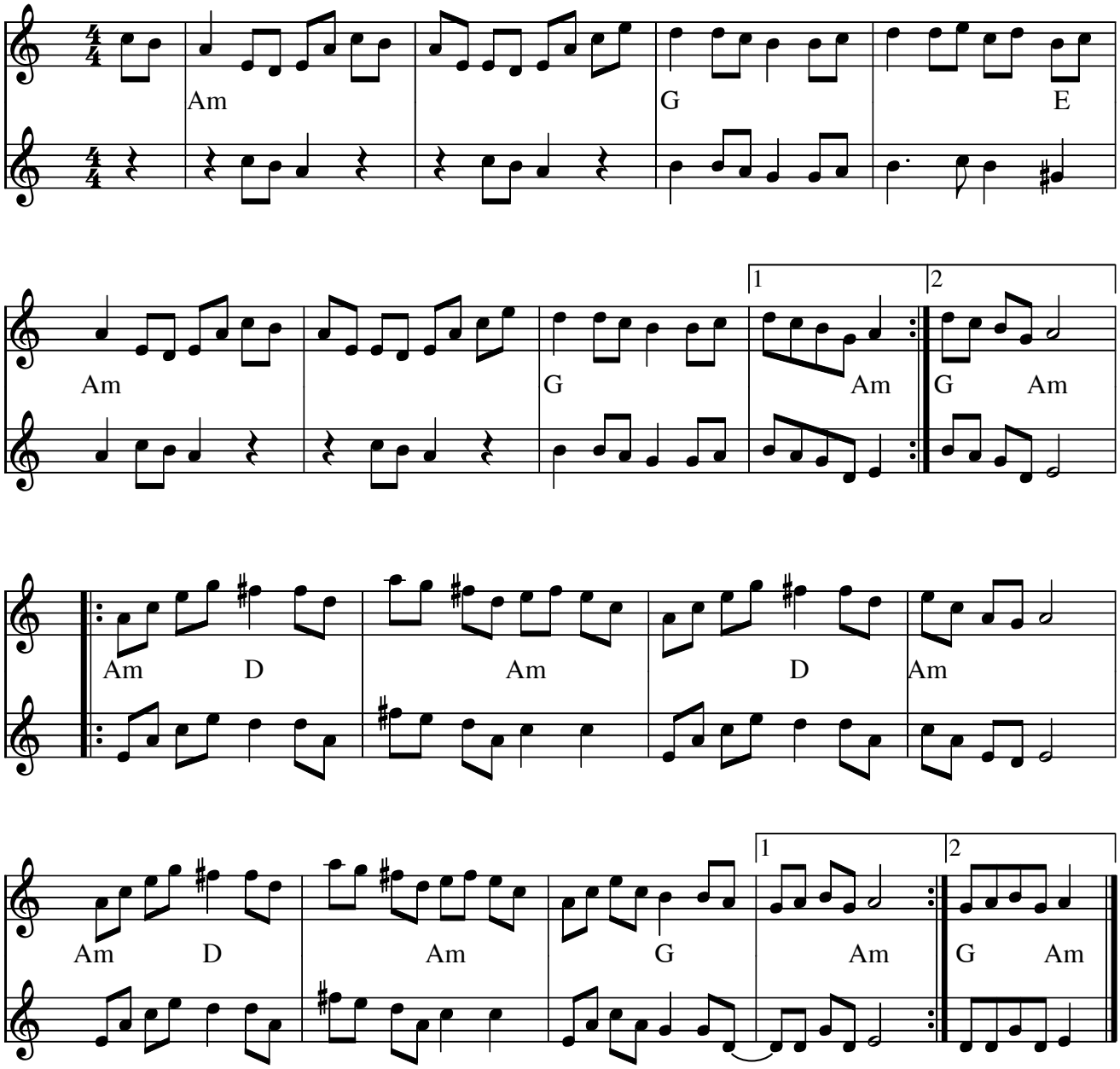

40 somre (scottish) (DK) Årstal: 1995 af John Hart

Skrevet som fødselsdagsgave til Jes Kroman.

Astrid Pørtner Nielsen har lavet 2. stemmen

Indspillet på:

CD: Eck d'Ville "Folkemusik i farver" Eck d'Cd001 (1997)

Kilde: Node fra komponisten

Node fra Folkets Hus Spillefolk: www.spillefolk.dk (Filnavn: sc-40somre, Lavet 10/8-2005 og sidst revideret 30/8-2016)

Bälter Svens Paradpolkett

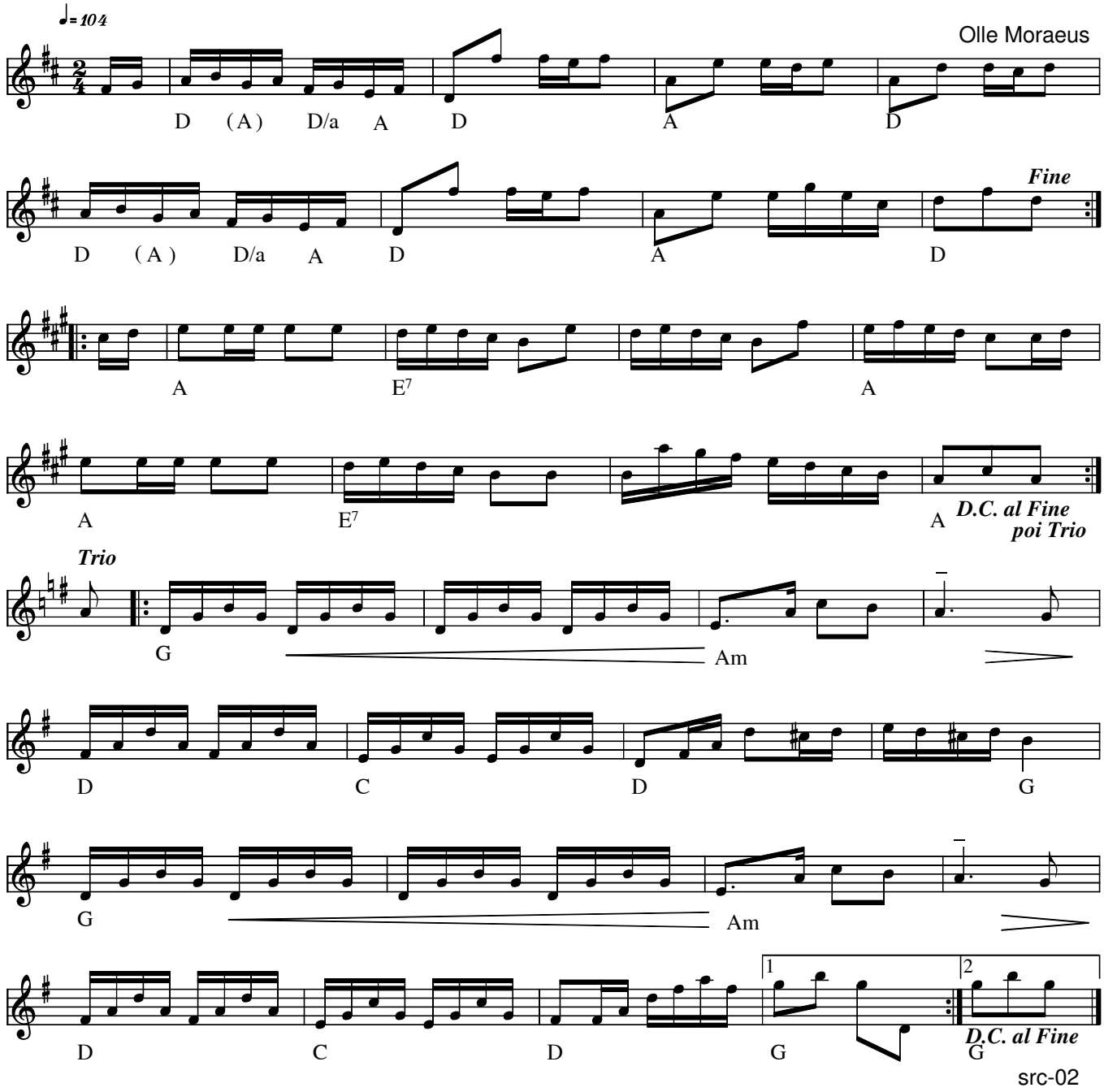

Bälter Svens Paradpolkett (S) af Olle Moraeus

Indspillet på:

LP: Orsa Spelmän - MML 002 (1988)

Kilde: Noteret efter pladeindspilning

Node fra Folkets Hus Spillefolk: www.spillefolk.dk (Filnavn: pk-bzlter, Lavet 18/1-2004 og sidst revideret 27/7-2016)

Hambo efter Spel-Albert

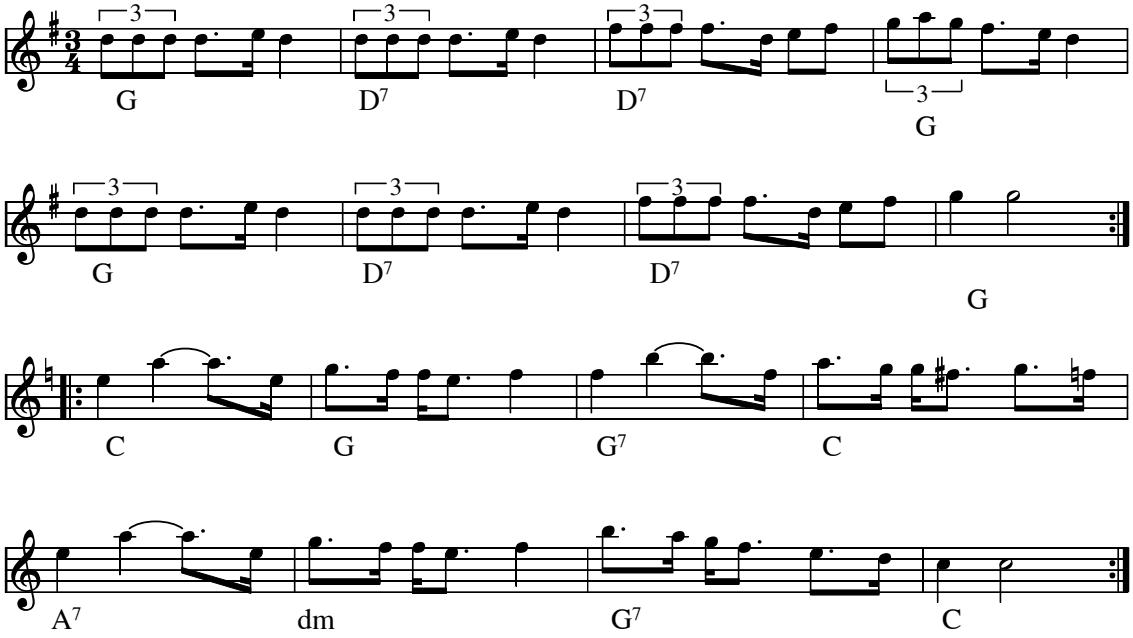

Hambo efter Spel-Albert (S)

Spel-Albert Johansson (1890-1964) var blikkenslager (plåtslagare) i Fagernäs, Boden i det norligste sverige . Han spillede to-rader harmonika ligesom sin far.

Kilde: J.P. Nyströms "Låtar i Norrbotten".
Node fra Folkets Hus Spillefolk: www.folketshus.dk (Filnavn: ha-spelalbert, node sidst revideret 19/11-2007)

Spel-Gulles polska

Medelpad

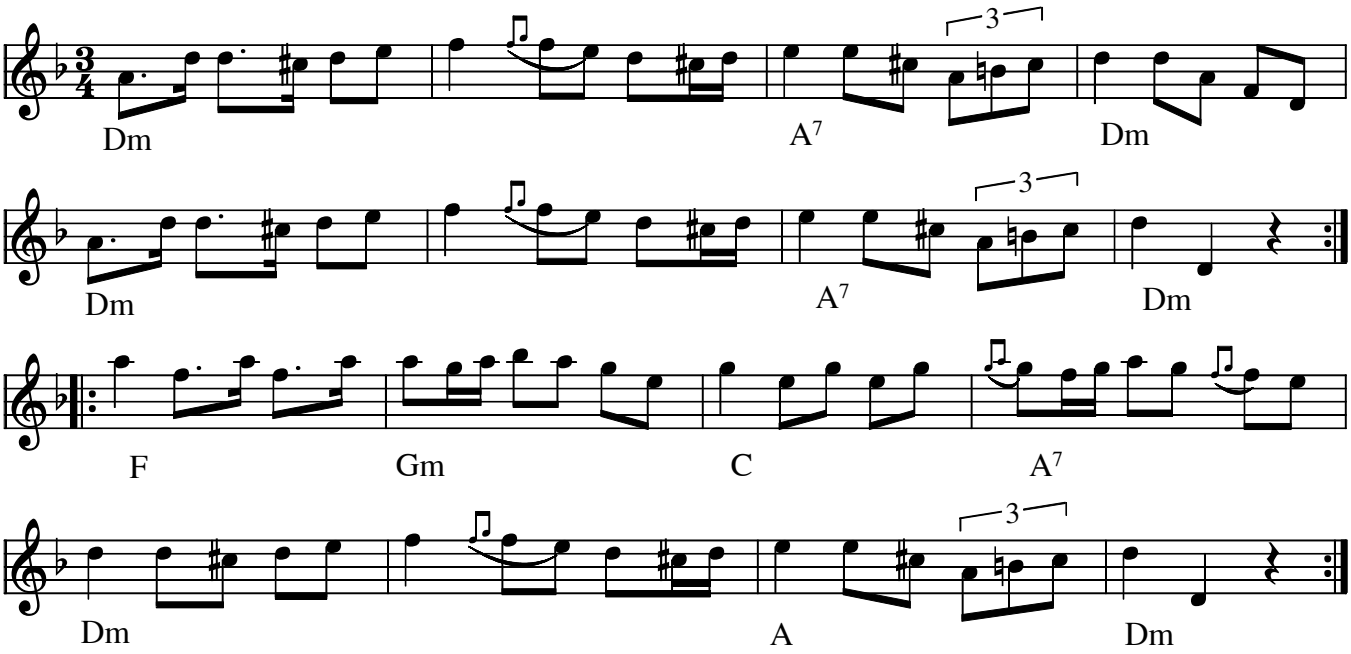

Spel-Gulles polska Medelpad(S)

Spel-Gulle eller Gullik Gulliksson från Sillre, Borgsjö i Medelpad. (1818-1890)

Spillet til Spilletræf 2008

Node fra Folkets Hus Spillefolk: www.spillefolk.dk (Filnavn: po-spelgul, Lavet 24/9-2000 og sidst revideret 26/4-2018)

Egn: Medelpad,

Näckens polska

Smålandsversionen

arr. Asger Bjerg

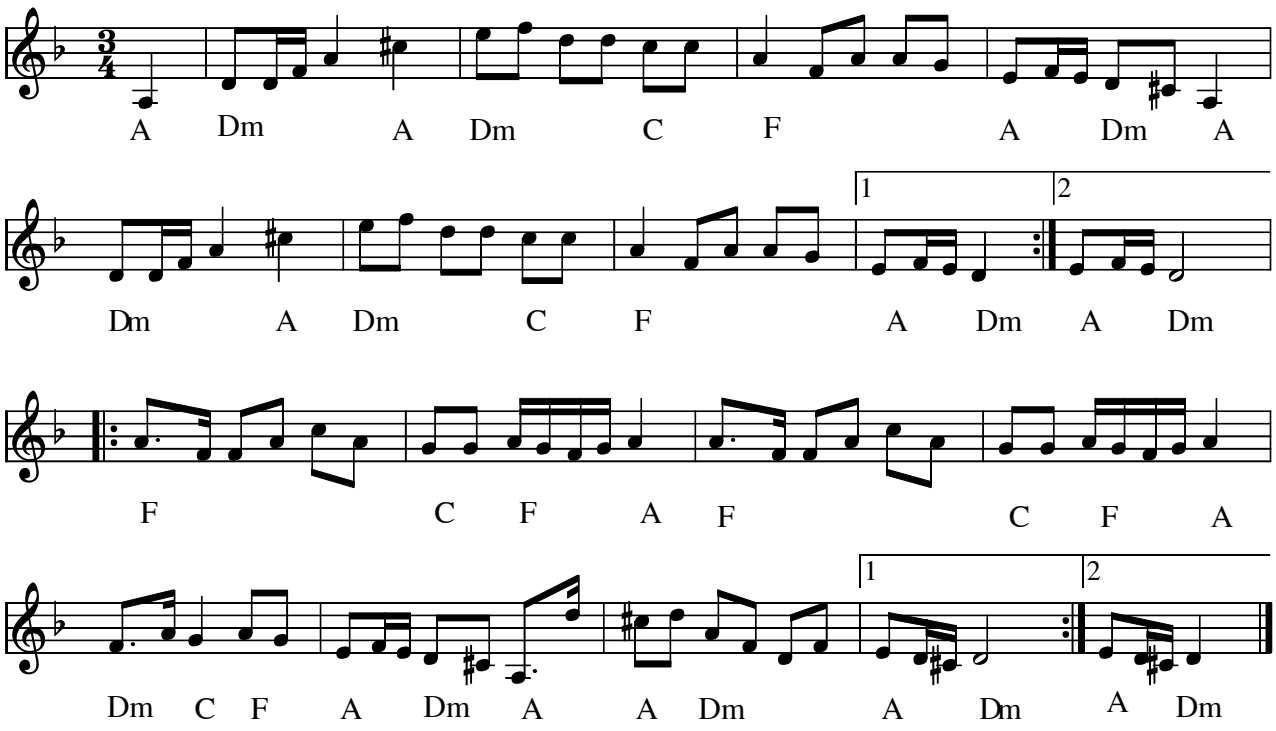

Näckens Polska (S)

Se også Västgöta versionen Näcken (eller Nøkken som han hedder på dansk) er en nøgen troll der bor i strømskel og i vandet under broer. Han spiller vidunderligt på violin, og har for vane at lokke unge piger i fordærv. De dygtigeste spillemænd har lært at spille af Nøkken.

Node fra Folkets Hus Spillefolk: www.spillefolk.dk (Filnavn: po-nzcken1, Lavet 16/1-2008 og sidst revideret 25/11-2013)

Egn: Småland,

Polska

Fra Sven Donats nodebog 1783

Sven Donat (f.1755)

2.stemme Asger

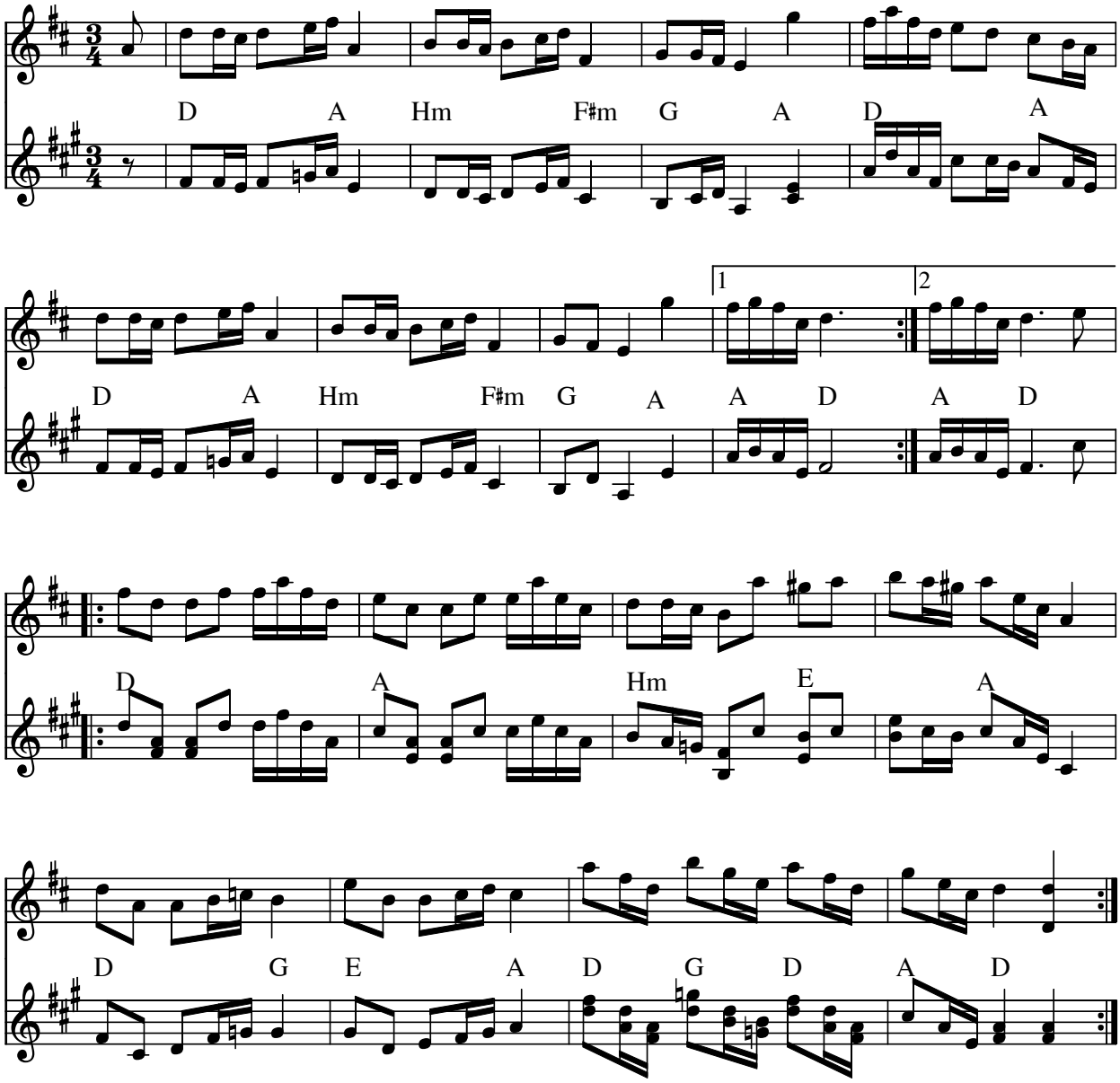

Polska efter Sven Donat (S)

Sven Donat levede på 1700-tallet i Småland. (Han var født 1755)
Asger har lavet stemmen og akkorderne

Node fra Folkets Hus Spillefolk: www.folketshus.dk (Filnavn: po-donat, node sidst revideret 14/1-2008)

Nu är en dag framliden

fritt efter Svenska Psalmen 187

av Hans Kennemark

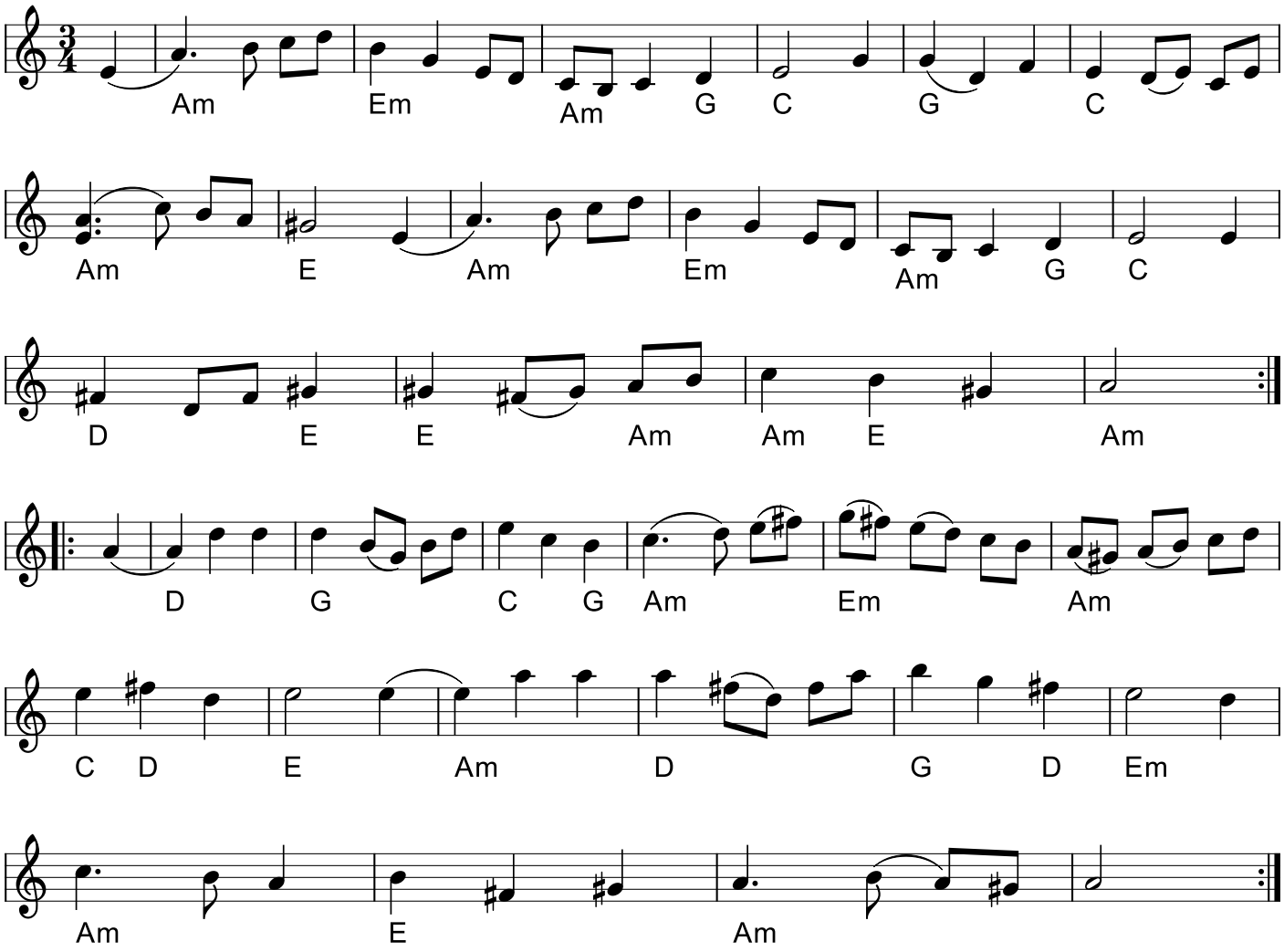

Nu är en dag framliden (vals) fritt efter sv. psalm 187 (S)
Komponist: Hans Kennemark

Asger har lavet stemme og akkorder 14 Feb. 08

* CD: Forsmark III - Västgötalåtar FMPCD-001 (1992)

Kilde: Nodehæfte fra Kallekursus 1995
Node fra Folkets Hus Spillefolk: spillefolk.dk (Filnavn: va-nuzrendag, Lavet 12/5-2002 og sidst revideret 11/1-2023).

Vandring i Voderup klinter

hopsa

Mille Micheelsen

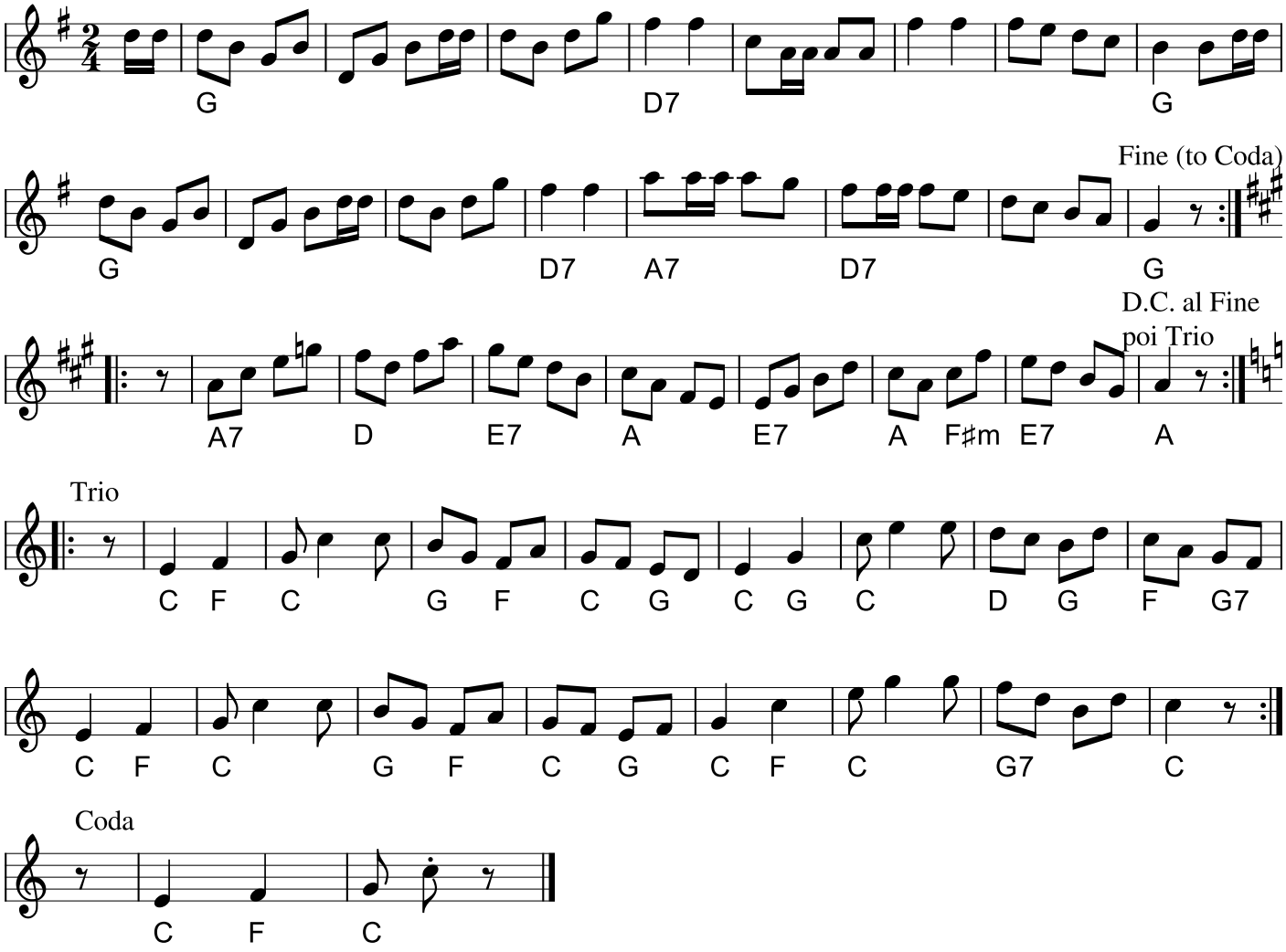

Vandring i Voderup klinter (hopsa) (DK)
Årstal: 2004 Komponist: Mille Micheelsen

Denne melodi løb af med sejren som Træfmelodi 2005.
Codaen er tilføjet af Folkets Hus Spillefolk.

Kilde: Node fra komponisten
Node fra Folkets Hus Spillefolk: spillefolk.dk (Filnavn: ho-vandring, Lavet 8/1-2005 og sidst revideret 20/10-2023).