Kanonpolka

Jens Peter Larsen

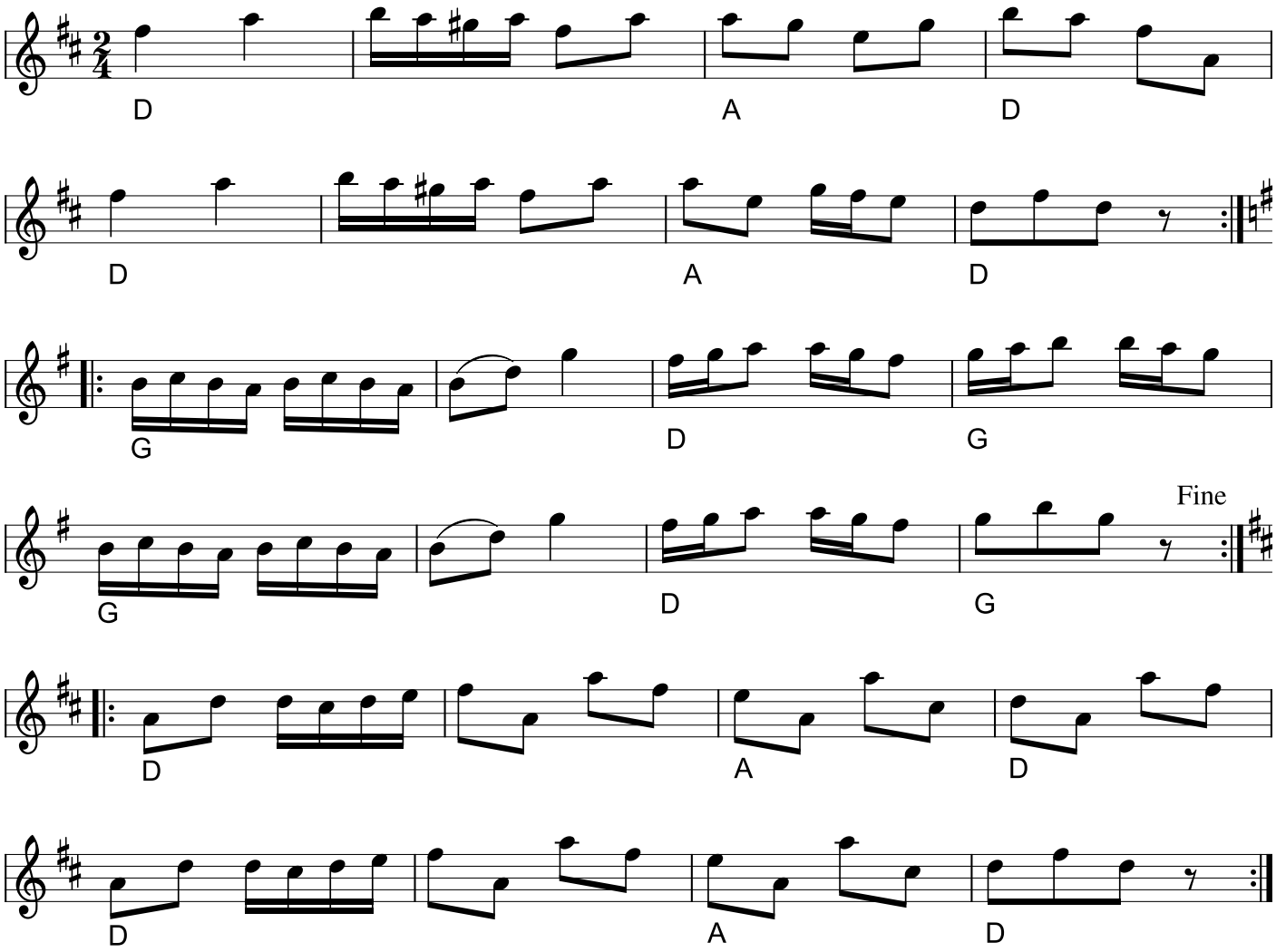

Kanonpolka (DK)
Komponist: J. P. Larsen

Vadmelskunstneren, den beskedne, men også lidt filuragtige.og manden var — selvfølgelig
Jens Peter Larsen — Spil-Jens Peter fra Saltum, men kendt over hele Sydvestvendsyssel. (1848-1947).
Landsbyspillemanden. Levede af musik i 60 år. Begyndte som dreng med en fløjte. Kunne spille med det samme. Og sådan gik det med alle instrumenter sidenhen, blæse- såvel som strygeinstrumenter. Ligegodt. Musikalsk til fingerspidserne var J. P. Larsen. Satte sit præg på musiklivet i mere end Hvetbo Herred både før, omkring og efter århundredskiftet.
Kilde: Fra Lokalhistorisk Arkiv – Egnssamlingen (Lokalavis_1977)

Node fra Folkets Hus Spillefolk: spillefolk.dk (Filnavn: pk-kanon, Lavet 17/3-1999 og sidst revideret 14/9-2023).

Polka Fynbo

1. stemme

e. Jens Jeppesen, Fur

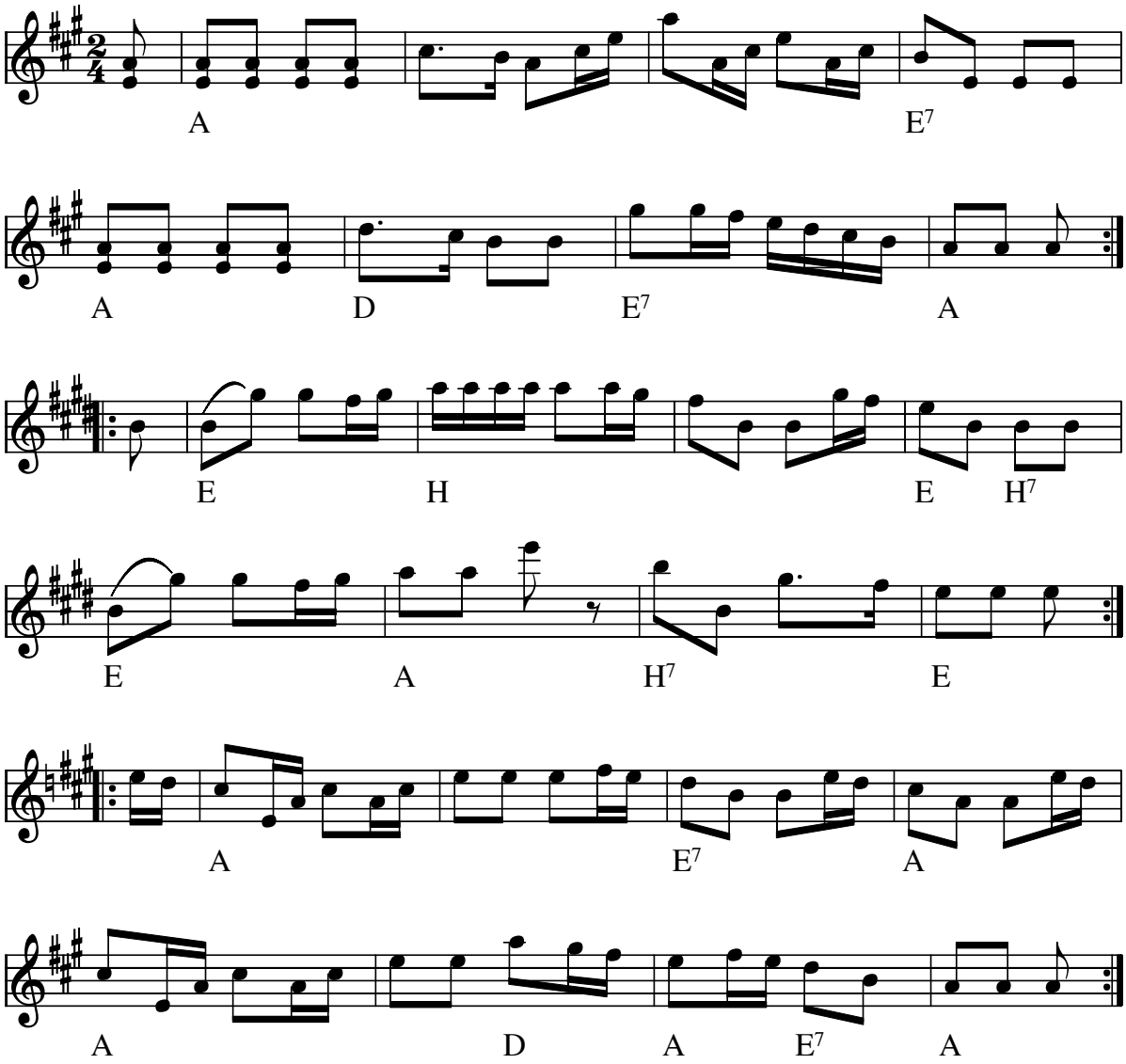

Polka Fynbo e. Jens Jeppesen, Fur(DK)

Node fra Folkets Hus Spillefolk: www.folketshus.dk (Filnavn: pk-polkafyn, node sidst revideret 2/2-2001)

Kalkmandens vals

e. Peter Aakjær og Mylle

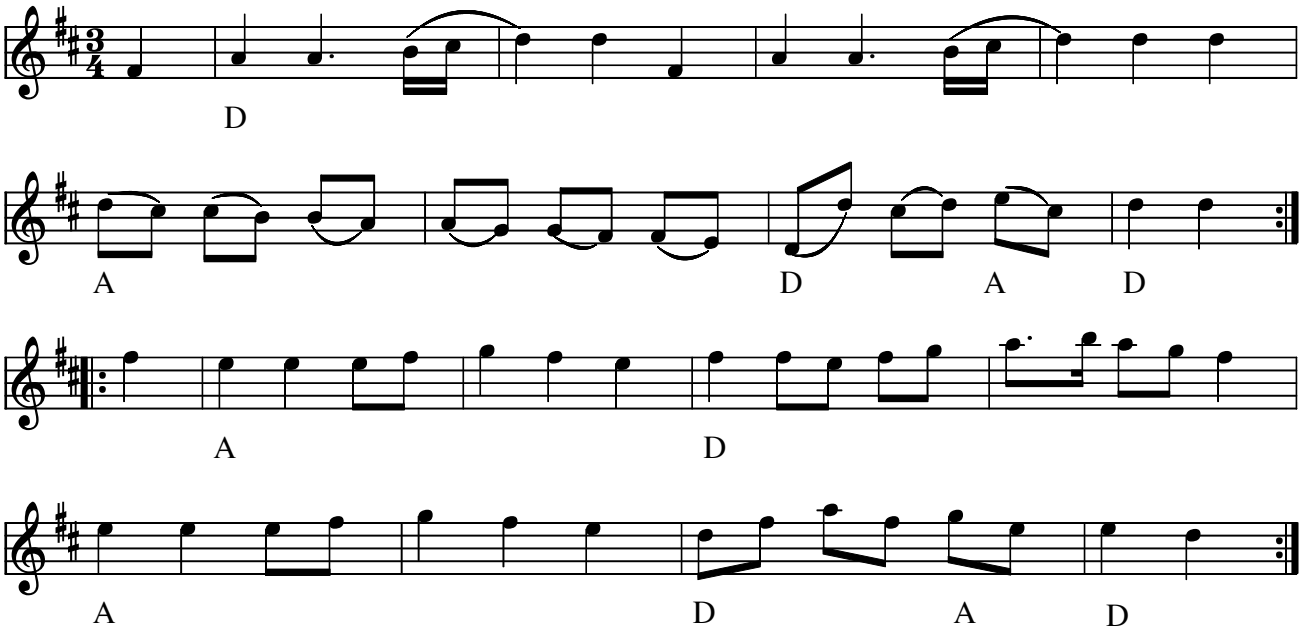

Kalkmandens vals e. Peter Aakjær og Mylle(DK)

Efter sigende en af vore ældste valse

Morten Alfred Høirup holdt guitarkursus i 2006 i Folkets Hus..
Her guitarakkorder på et mere avanceret niveau.:

//: D / Em / F#m / Fdim / Em / A / D . A / D ://.

// Em7 / A7 / D / Hm7 / Em7 / A7 / D . A / D ://

- LP: Evald og Hardy Thomsen: Stegt Flæsk og Kartofler (BASF 15 25282-5 1973)

Kommentar fra Anders Øther:

Er punkteringerne i takt 1 og 3 usædvanlige i en vals og siger de noget om dansens oprindelse ?
Det siges at valsen kunne hedde "kaldemandens" vals fordi den blev brugt til menuet dengang det ikke var tilladt for bønder at danse hoffets danse. Man måtte derfor have en mand på udkig efter fogden.

Node fra Folkets Hus Spillefolk: www.spillefolk.dk (Filnavn: va-kalk, Lavet 18/11-2000 og sidst revideret 16/4-2020)

Lars Hökpers vals

Lars Hökpers, Floda, Dalarna

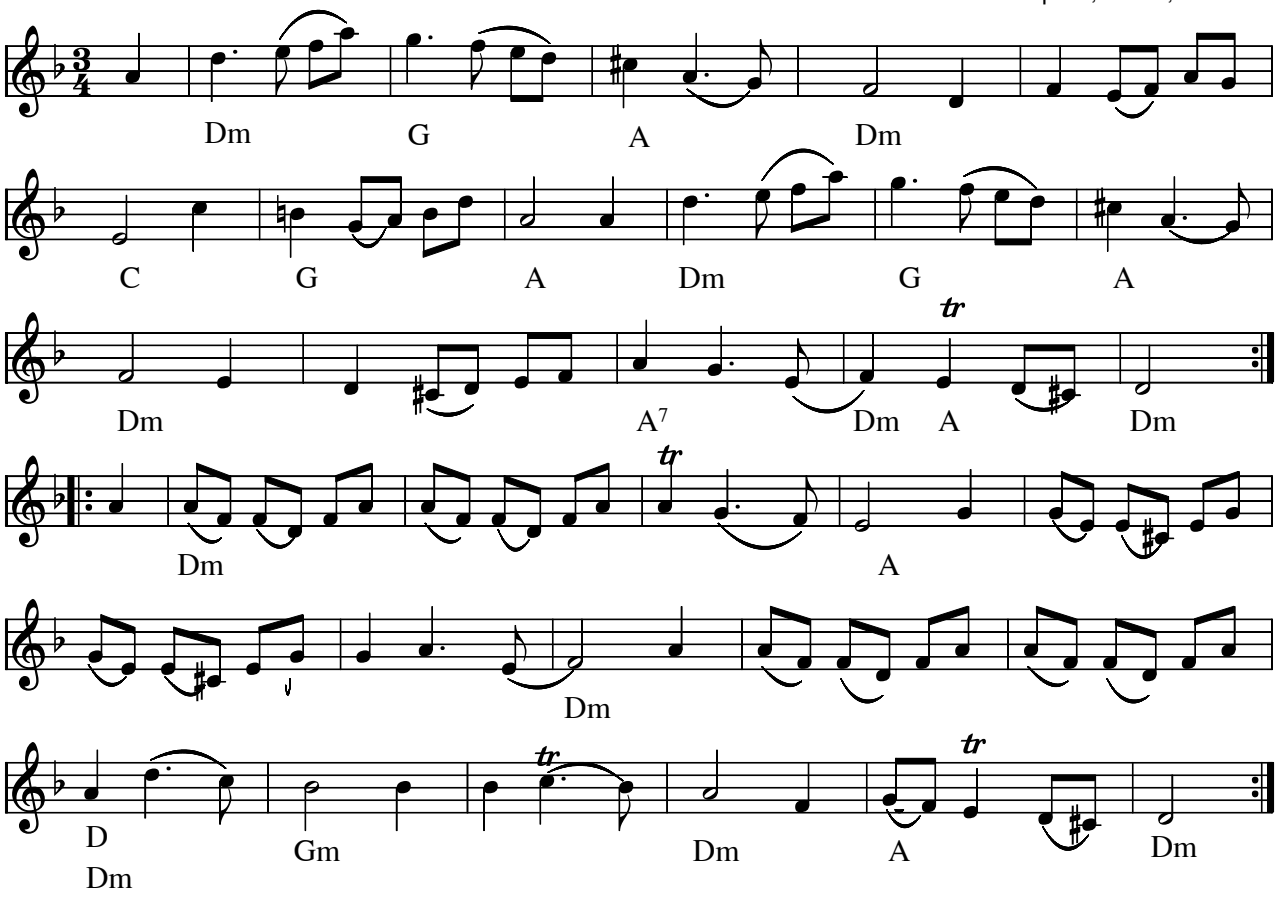

Lars Hökpers vals (S) af Lars Hökpers

Nedskrevet fra optagelse af Lars Hökpers under kursus i "Snöån" / DalaJärna 1981 af Allan Nilsson.
Dvs at den tidligere version er ændret i 4. sidste takt i 2. reprise til en punkteringsrytme.

Desuden er navnet ændret fra Höökpers til Hökpers.

Node fra Folkets Hus Spillefolk: www.spillefolk.dk (Filnavn: va-larsh, Lavet 3/12-2001 og sidst revideret 11/3-2024)

Den firkantede sløjfe

Himmerland

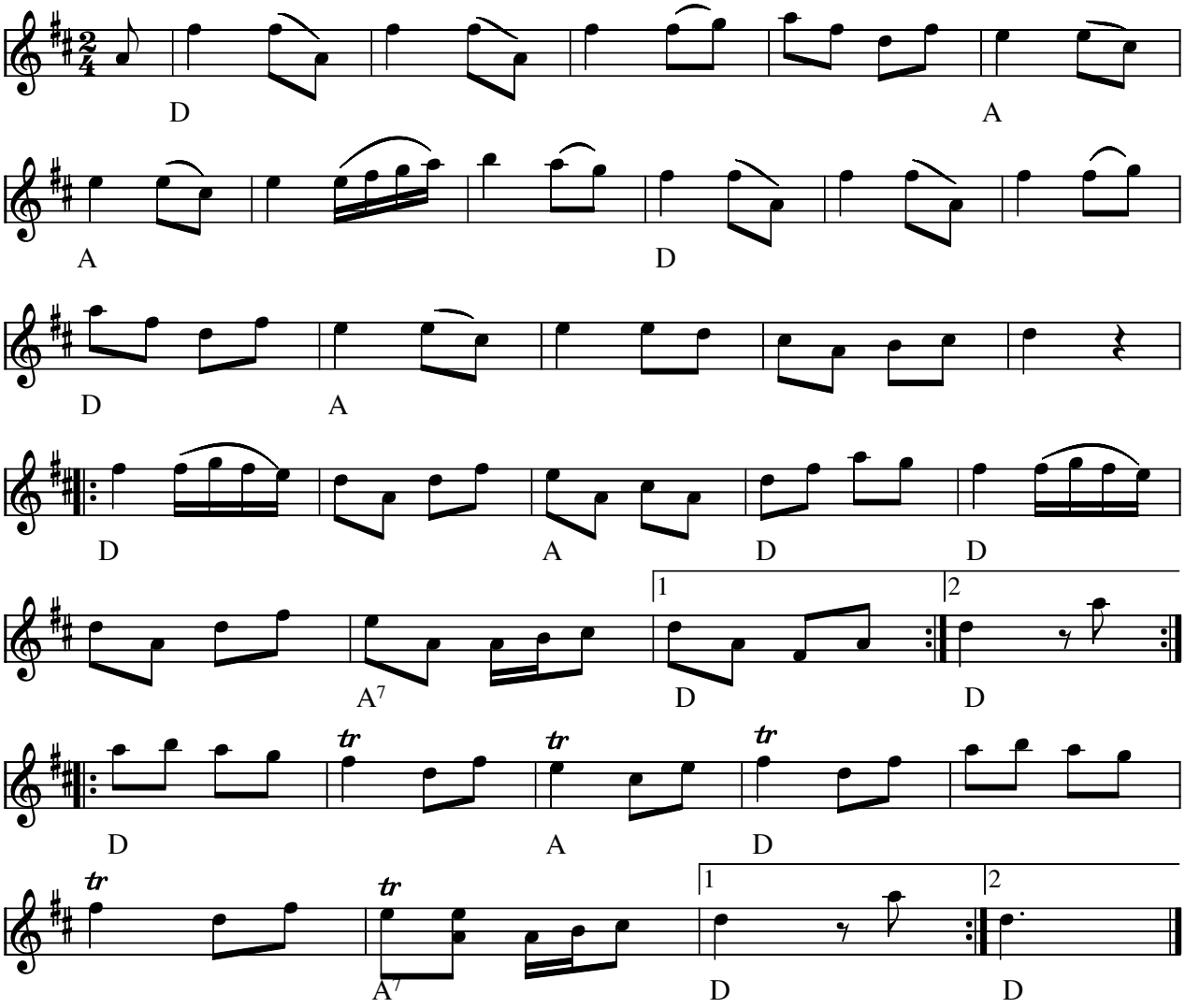

Den firkantede Sløjfe Himmerland(DK)

- LP: Evald & Hardy – Stegt Flæsk og Kartofler

Node fra Folkets Hus Spillefolk: www.folketshus.dk (Filnavn: tu-firkantedeslhi, node sidst revideret 25/4-2005)

Egn: Himmerland,

Den sortbrogede ko

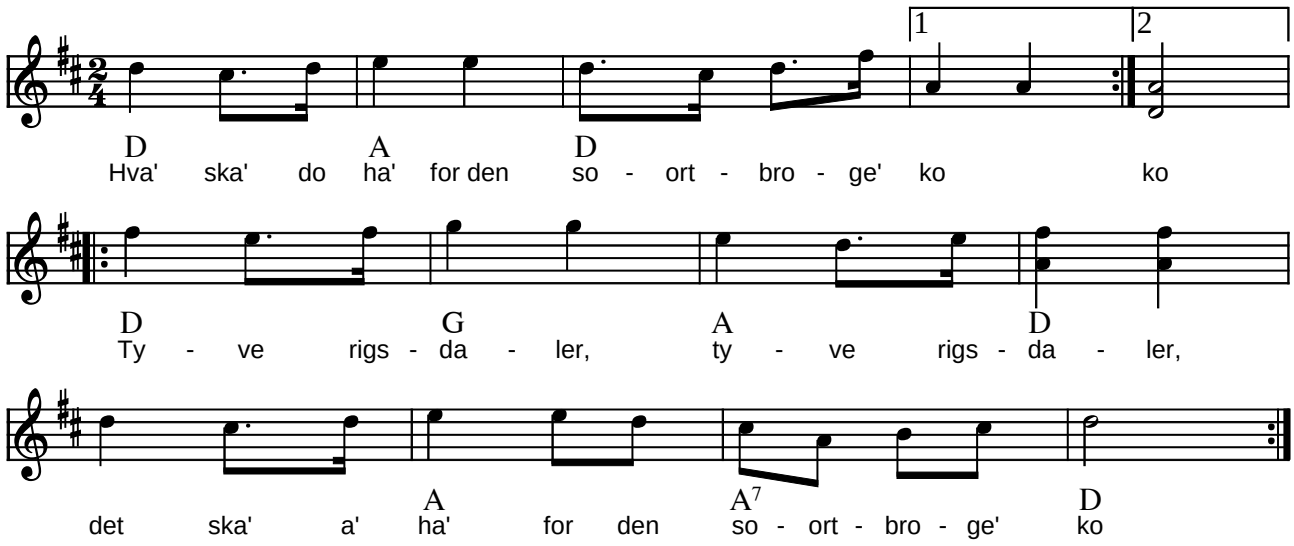

Den sortbrogede ko (DK)

(Node fra Folkets Hus Spillefolk: www.folketshus.dk)

Unser alte Kath

Trad. Tysk
Zwiefacher

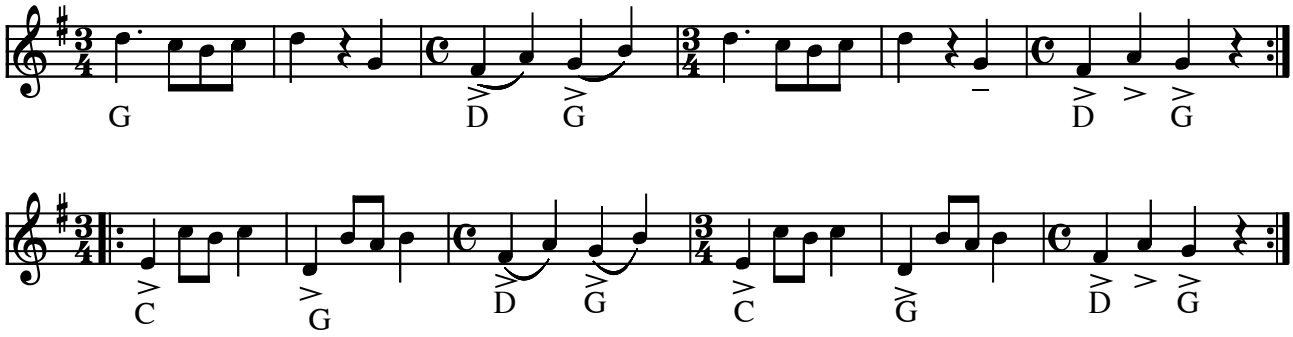

Unser alte Kath (zwiefacher) (D)

(Node fra Folkets Hus Spillefolk: www.folketshus.dk)

Anglaise

af Keld Nørgaard Kristensen, Fyn

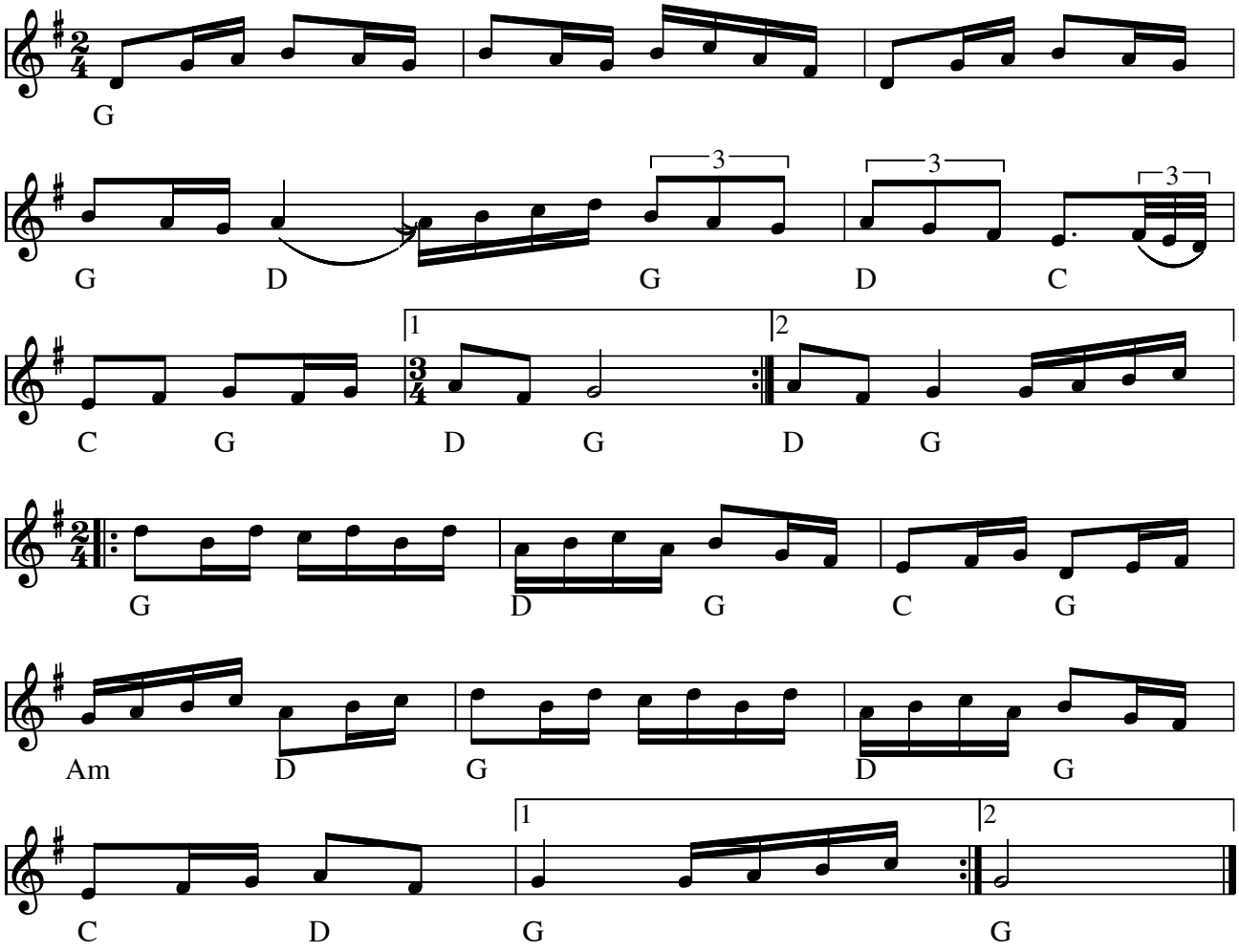

Anglaise (DK) Årstal: 1990 af Keld Nørgaard Kristensen

- Keld Nørgaard, Poul Lendal – Dronebåndet (Folkemusikhusringen 1991)
- Trio Mio – Pigeon Folk Pieces

Node fra Folkets Hus Spillefolk: www.spillefolk.dk (Filnavn: en-keldn, Lavet 25/4-2005 og sidst revideret 1/12-2017)

6.02 Niels Sørensens Valse 6-tur

Nr. 55 i nodebog efter Niels Sørensen med Lars Frøstrup Andersen-melodier

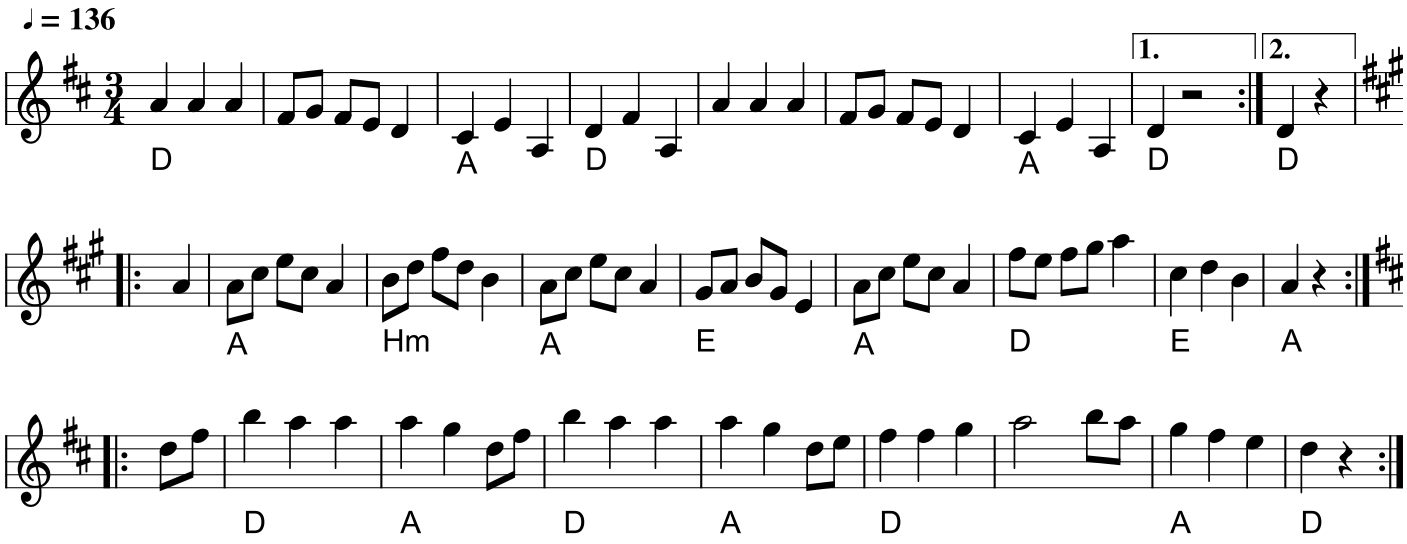

Nr 55 i nodebog efter Niels Sørensen med Lars Frøstrup melodier. Fur
Egn: Fur,
Node fra Folkets Hus Spillefolk: www.spillefolk.dk (Filnavn: va-nielsvalssekstur, node sidst revideret 19/3-2020)

Spel-Nisses vals

Arr.: src.

e. J. P. Nyströms, Norrbotten

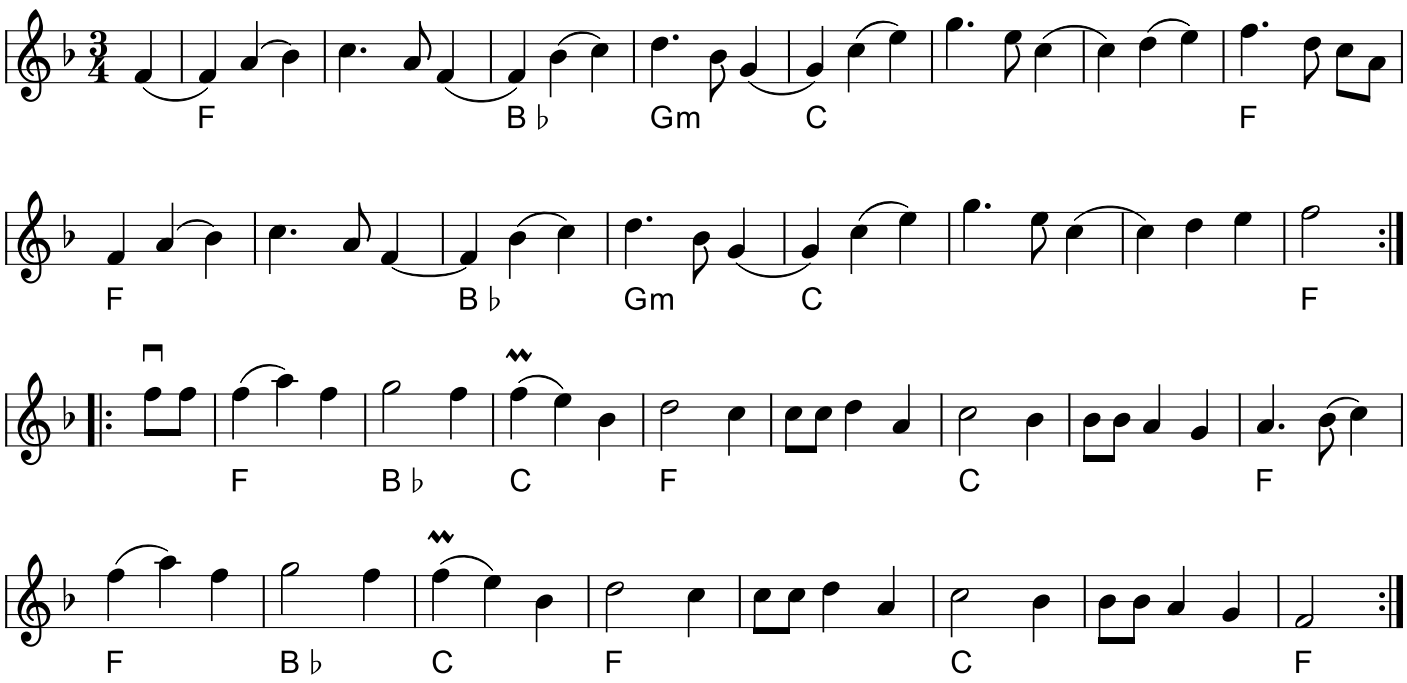

Spel-Nisses vals e. J.P. Nyströms (S)

Spel-Nisse var en legendarisk spillemand i Malmberget i Norrbotten. Han var en af "1888 års män", d.v.s. at han var en af de første grubearbejdere i Malmberget. Denne vals er en af de få melodier, som er bevaret efter ham.

* LP: J.P. Nyströms: Låtar i Norrbotten (Manifest MAN 14-A 1979)+CD: J.P. Nyströms: Stockholm 1313 km

Node fra Folkets Hus Spillefolk: spillefolk.dk (Filnavn: va-spelnis, Lavet 3/3-2001 og sidst revideret 16/2-2024).

Rødspætten

sønderhoning

Johnny Boesen 2001

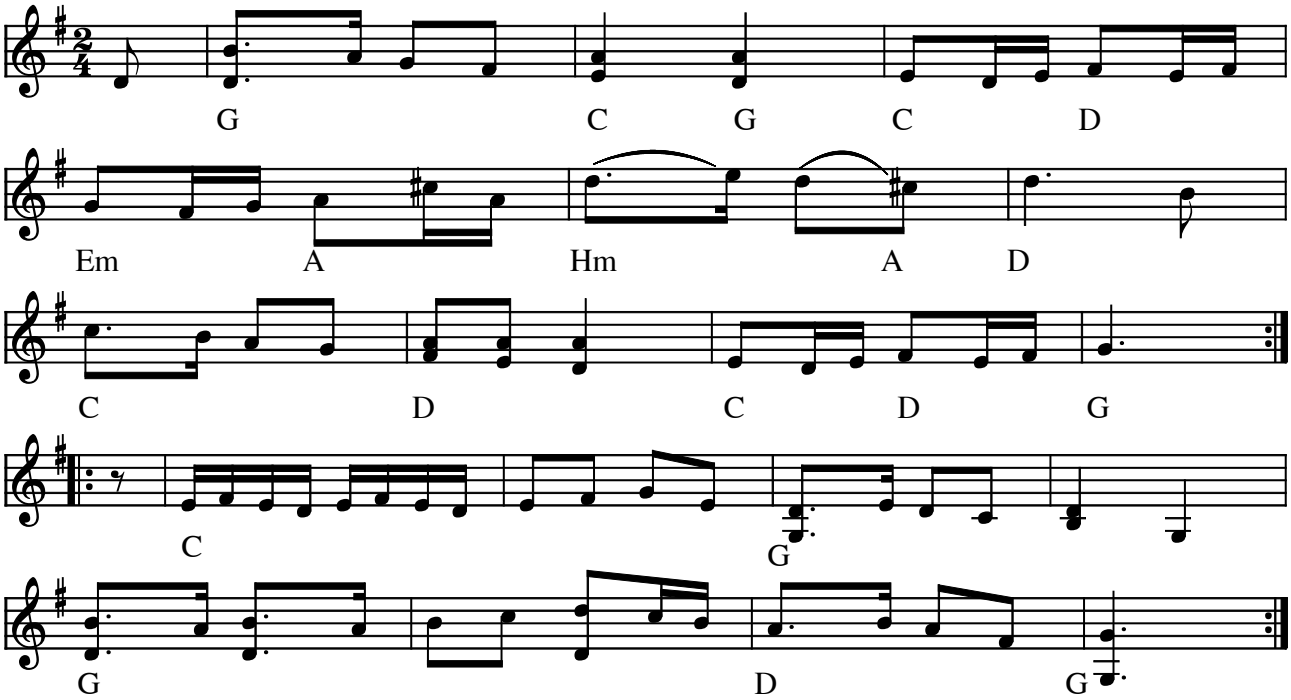

Rødspætten sønderhoning af Johnny Boesen (DK) 2001

Denne melodi vandt konkurrencen om årets træfmelodi 2001

(Node fra Folkets Hus Spillefolk: www.folketshus.dk)

Schottis från Glommersträsk

e. Norrlåtar

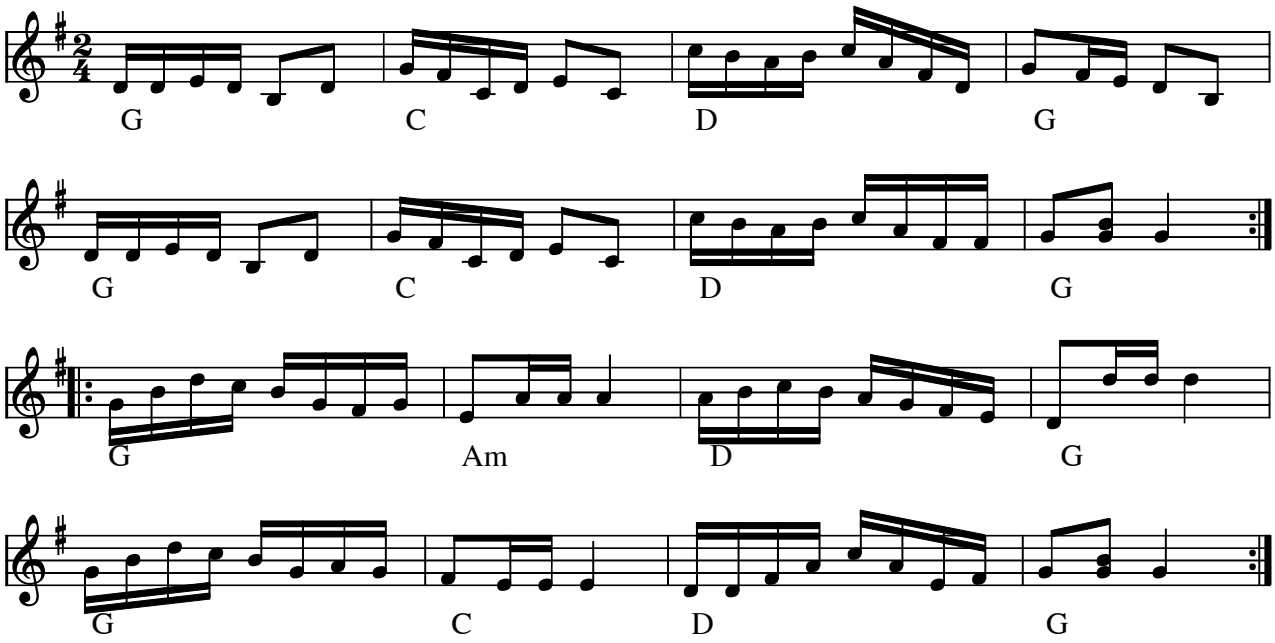

Schottis från Glommersträsk e. Norrlåtar(S)

Efter brødrene Kläpp-Eugen og Kläpp-Konrad, som spillede torader, violin og sang. De var i sin tid meget eftertragtede som underholdere og dansespillemænd i egnen omkring Glommersträsk og Arvidsjaur.

Indspillet på:

- LP: Norrlåtar: Meikäläisia - Folk som vi (Manifest MAN 006 1976)

Node fra Folkets Hus Spillefolk: www.spillefolk.dk (Filnavn: sc-glommers, Lavet 25/4-2005 og sidst revideret 16/2-2015)

Nylandspojkarna "Mitti"

Bingsjö, Dalarna

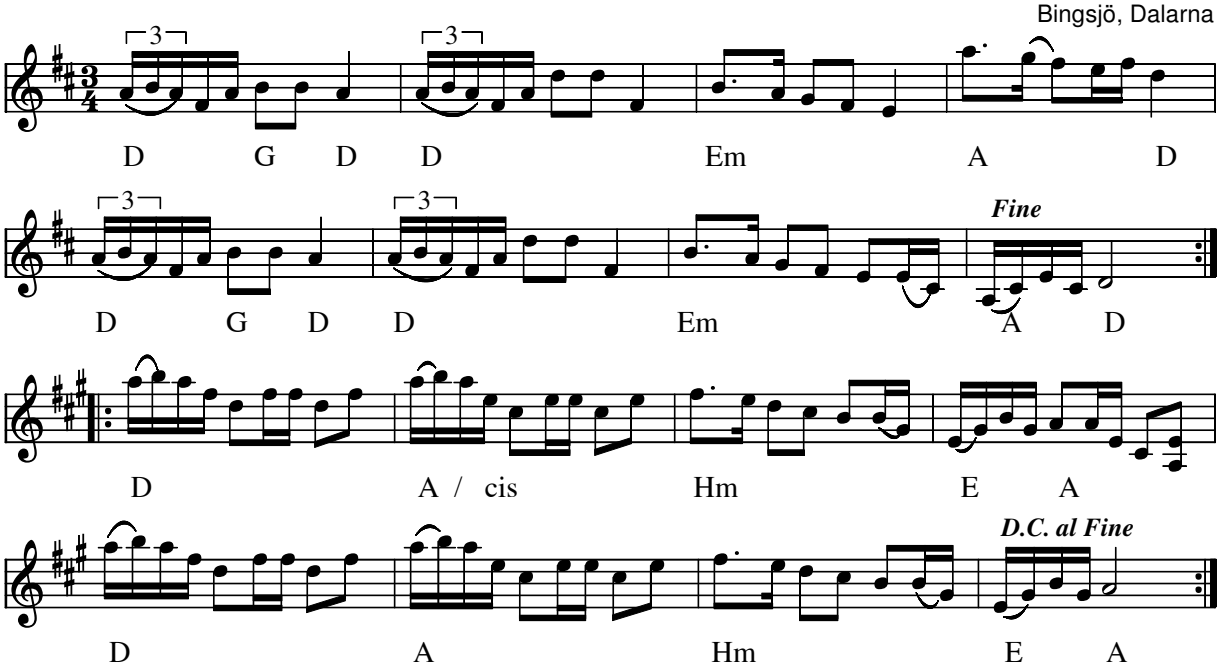

Nylandspojkarna "Mitti" Bingsjöpolska(S)

Node fra Folkets Hus Spillefolk: www.folketshus.dk (Filnavn: po-nylandmit, node sidst revideret 7/7-2010)

Flere Egne: Bingsjö, Dalarna, Österdalarna,

Kumla Polskan

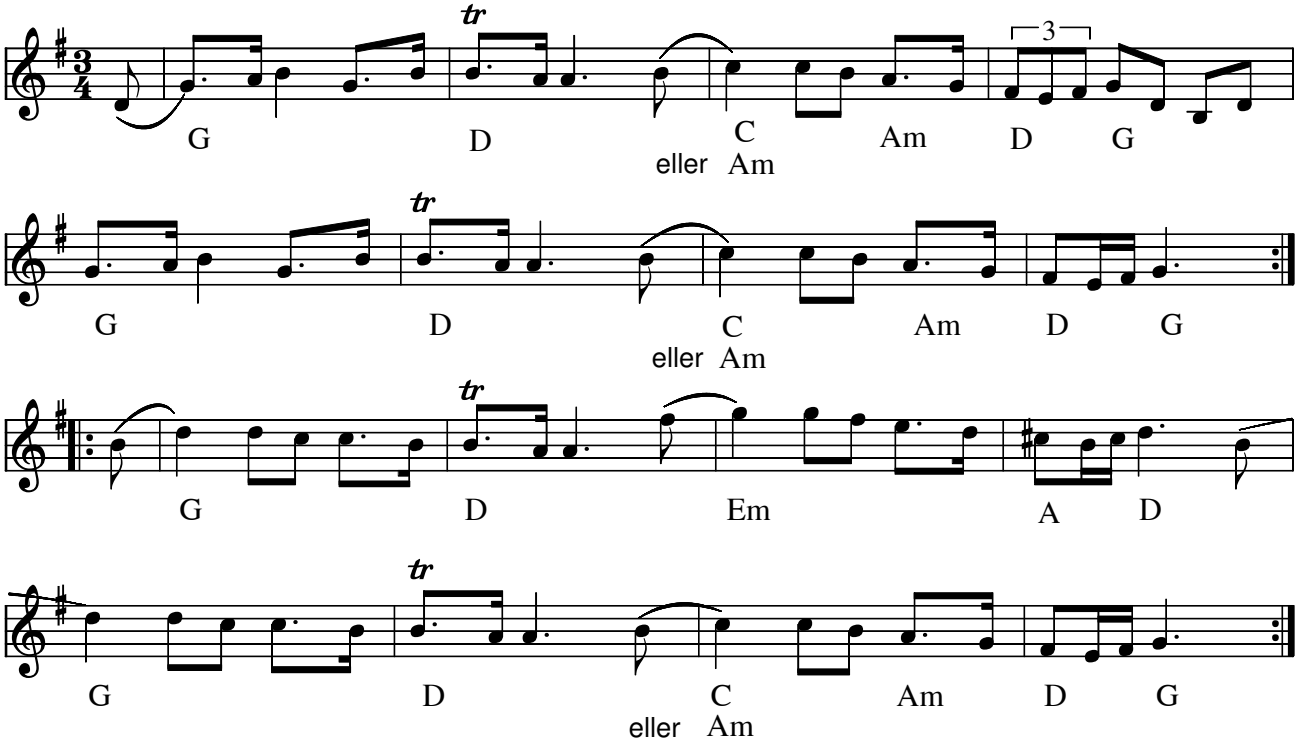

Kumla Polskan (S)

Indspillet på:

- CD: Højreby Spillemandslaug "På lang afstand" RSCD 5098 (1993)

Node fra Folkets Hus Spillefolk: www.spillefolk.dk (Filnavn: po-kumla, Lavet 18/3-1999 og sidst revideret 23/2-2015)

Egn: Närke,

Säckpipslåt från Norra Råda

Dorisk toneart
med dronebas -d-

Marsch

Värmland

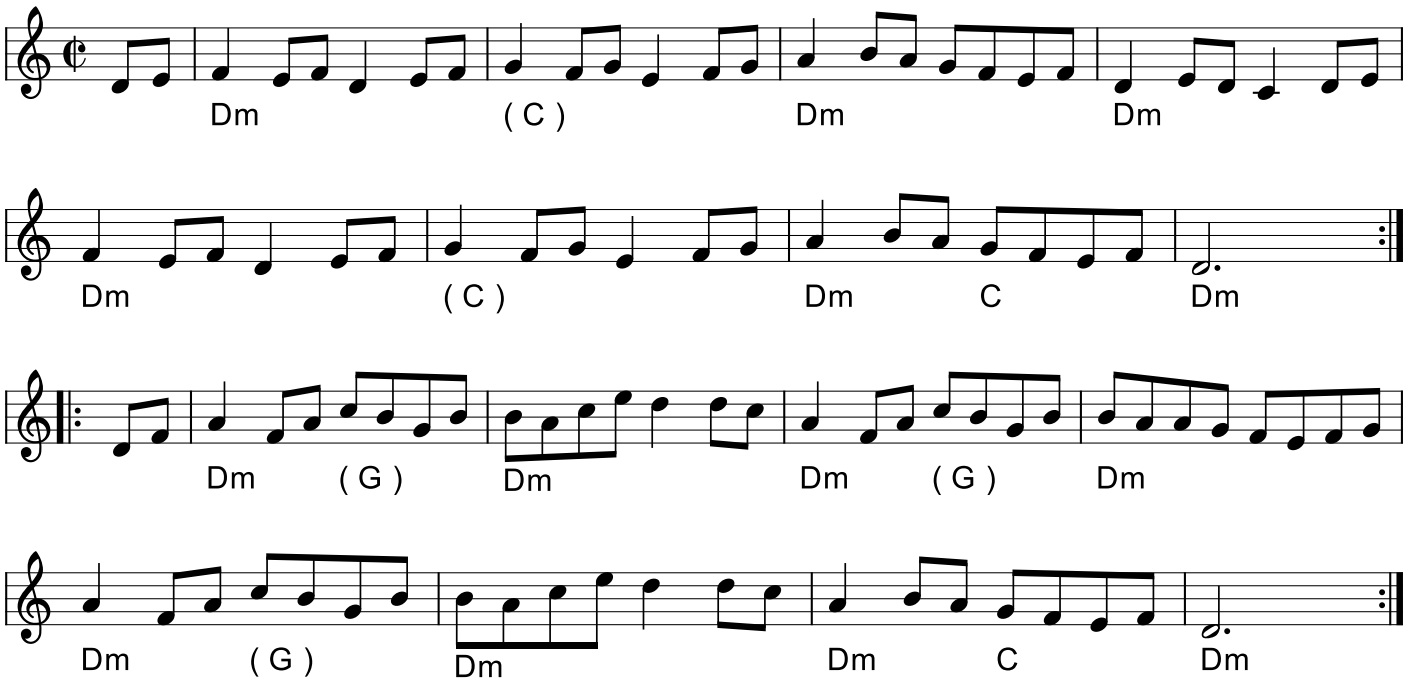

Säckpipslåten (marsch) (S)

Se også: http://www.folkwiki.se/Musik/1786 . Murar Jans Marsch (SvL Västmanland nr 71)
Kaldes også Sækkepibe skottish. - Youtube video med Freddy Samsing høres dronebas - d og akkorden C kan da udelukkes.

* CD: Juha Höglund - Leiknar JSK9507 1995

Node fra Folkets Hus Spillefolk: spillefolk.dk (Filnavn: sc-szckp, Lavet 31/3-2000 og sidst revideret 13/1-2024).

Polska fr. Gladhammar

e. Johan Petter Landholm

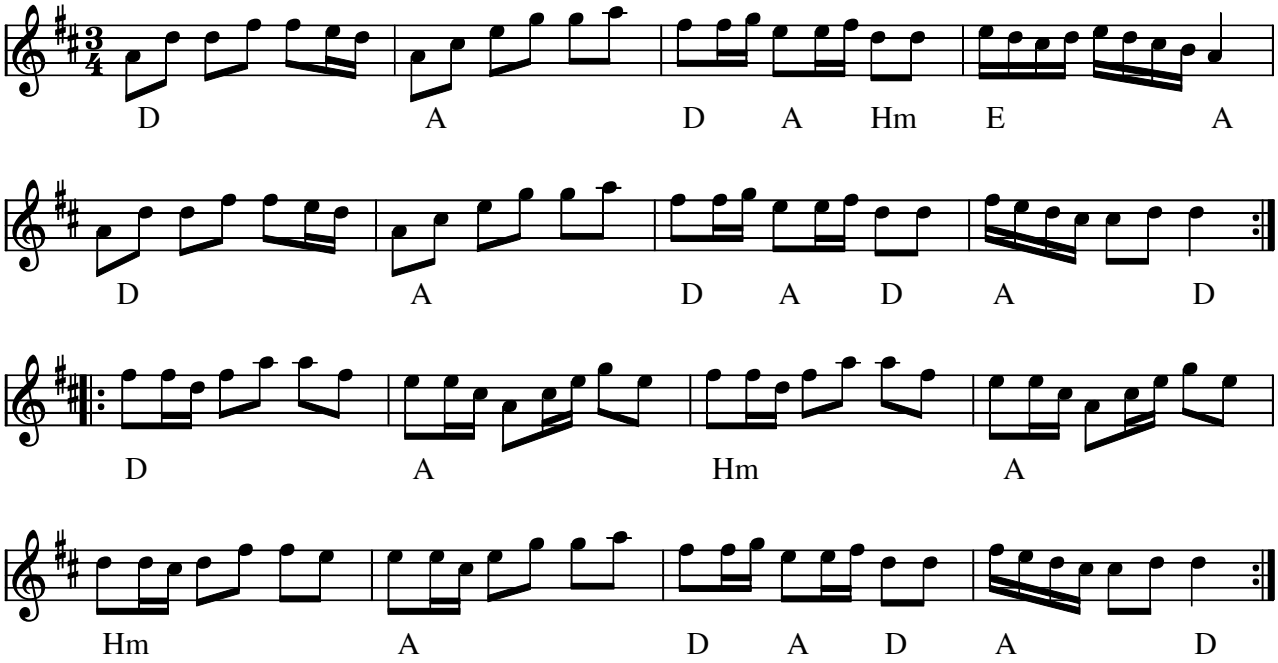

Polska fr. Gladhammar (slängpolska) e. Johan Petter Landholm, Småland (S)
Node fra Folkets Hus Spillefolk: www.folketshus.dk (Filnavn: po-gladham, node sidst revideret 12/1 2010)

Sebbersund hopsa

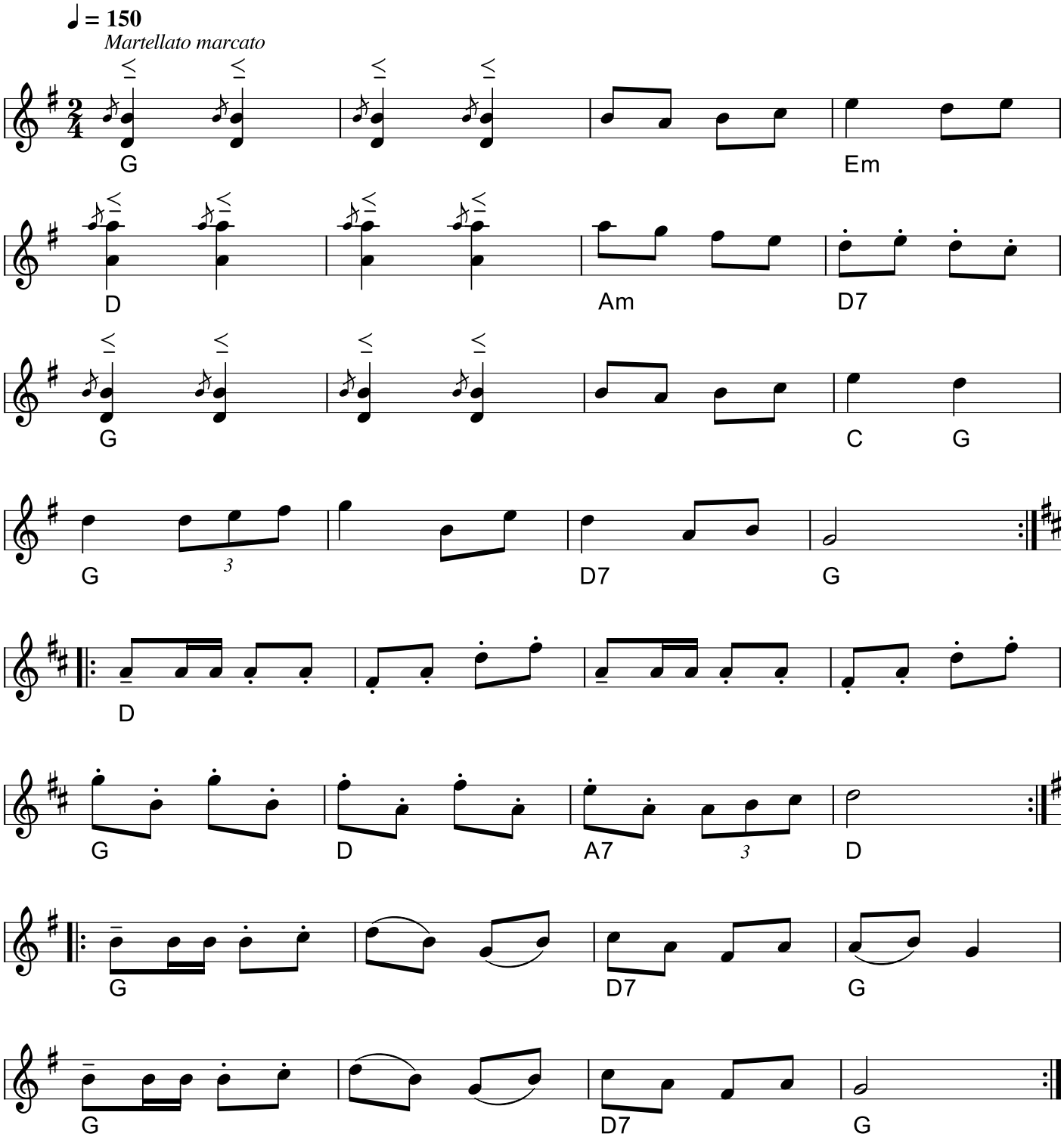

Sebbersund Hopsafra Hirtshalsegnen (DK)

Buestrøgene i første del, volder en del hovedbry, men ligger meget tæt på det man i den klassiske musik kalder martellé altså hammerstrøg på fransk måske noget over i eller martellato marcato strøg.(på musiksproget italiensk) Strøgene er ikke synkoperede (som man ser i nogen noder), men vi har valgt at beskrive den med det omvendte tegn af martellé strøgene, da de vokser i styrke hen imod enden af strøget.

* MC: 1981 - V. Poulsen´s Kapel

Egn: Vendsyssel
Node fra Folkets Hus Spillefolk: spillefolk.dk (Filnavn: ho-sebber, Lavet 24/9-2000 og sidst revideret 8/4-2022).

Vals fra Ore

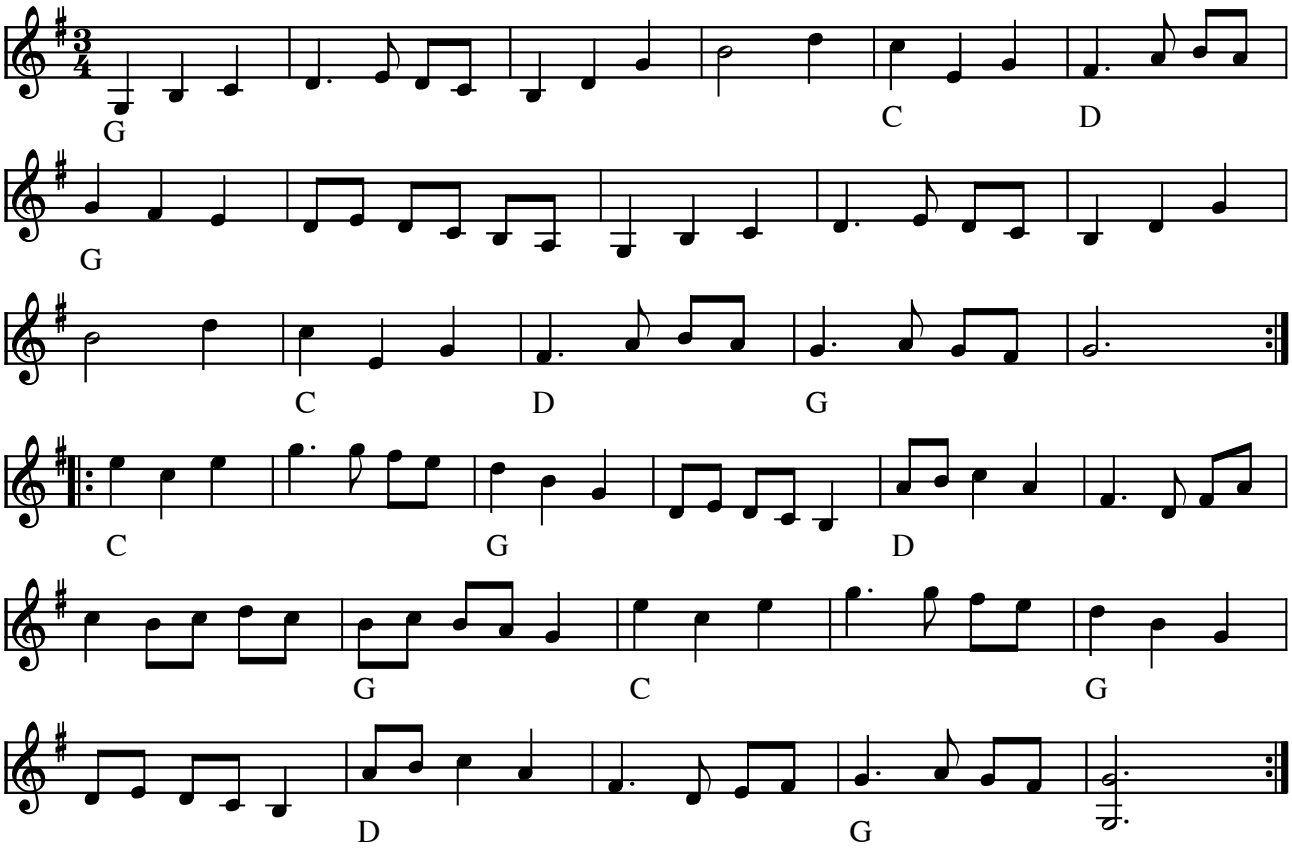

Vals fra Ore (S)

(Node fra Folkets Hus Spillefolk: www.folketshus.dk)