

Ane Louises Fynbo

Fra bogen: "Sindbilleder" 1992
2.st: T.K.

Thomas Thomsen 1976

Ane Louises fynbo
Komponist: Thomas Thomsen

Ane Louise melodierne:

"Jeg var lykkelig og glad over at få sådan et kønt barn med kobberbrunt hår på mine halvgamle dage. Hun var 16 år bagefter den sidste, og vi var bedsteforældre allerede. Folk grinede jo lidt af det, på en god måde - at sådan nogle gamle folk får et barn så langt tid efter. Men jeg var bare lykkelig og så blev jeg overstadig og overglad og lavede de melodier til hende."

Citat fra bogen Sindbilleder, udg. af Folkemusikhusingen 1992

Node fra Folkets Hus Spillefolk: spillefolk.dk (Filnavn: pk-anelou, Lavet 7/10-1999 og sidst revideret 16/8-2022).

Vagns scottish

Schottis från Rättvik

tr. tr. tr.

D G A⁷ D

tr. tr. tr. Fine

G A⁷ D

> > >

A E⁷ A

> > >

E⁷ A

Vagns scottish eller Schottish från Rättvik(S)

Node fra Folkets Hus Spillefolk: www.spillefolk.dk (Filnavn: sc-vagn, Lavet 4/11-1999 og sidst revideret 9/3-2015)

Flere Egne: Rättvik, Dalarna, Österdalarna,

Gryderup tro

Boeslunde

Sideskridt Hurretrin

Gangtrin

Gangtrin

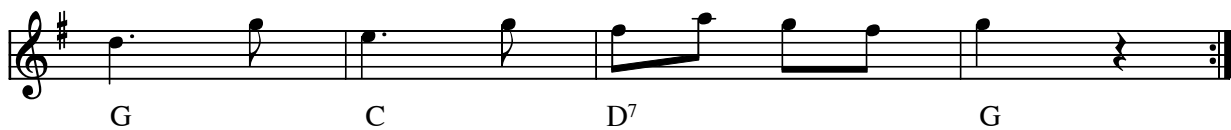

Gryderup tro (DK)

Node fra Folkets Hus Spillefolk: www.spillefolk.dk (Filnavn: tu-gryderup, node sidst revideret 7/3-2012)

Kontra med Mølle

Vejle

Nr 344 i "358"

Kontra med Mølle (DK) nr. 344 i "358" nodesamling

Node fra Folkets Hus Spillefolk: www.spillefolk.dk (Filnavn: tu-kontramzz, node sidst revideret 2/3-2017)

Sommarvals

Ale Möller

G D Em C G C A D

G Em D Em C C G D G

D C G C Hm Em

D (Hm) Em D C G D G

Texten är en dikt om Ven av Gabriel Jönsson som Ale Möller tonsatt.

Blå som elden är junidagen. Bisen är blå vid middagstid
Sakta ljusnar sädesslagen, när höet körs in i frid
Backens timjan ger av sin krydda, gulmåran ger av sin söta lukt
Alla husen står roseneprydda, sandstranden slår sin bukt

Bortur sunnan blank blir nu kvällen, havets bleka väg blir nu sakta blå
Som en åker av lin med fällen, som ett silverligt daggfäll uppå.
Stilla blundar nu sommarnatten. Rosenegrå och gryningagrön
Medan blanka varma vatten lägger armarna om vår ö

Sommarvals (S)
Komponist: Ale Möller

Node fra Folkets Hus Spillefolk: spillefolk.dk (Filnavn: va-sommar, Lavet 26/6-1999 og sidst revideret 8/8-2024).

Æ Rømeser

Trad. Sønderho

G

D G D G

G D C G

D C G

G D G

G⁷ C G D

G D G

CODA

G D G

Æ Rømeser (DK)

Kilde: Peter Uhrbrand - Tidsbillede - Musik fra Fanø anno 2006

Node fra Folkets Hus Spillefolk: www.spillefolk.dk (Filnavn: fa-rzzmes, node sidst revideret 4/2-2011)

Stam Villums styk'

Sønderhoning

Stam Villums styk' sønderhoning (DK)

Egn: Sønderho, Fanø

Node fra Folkets Hus Spillefolk: spillefolk.dk (Filnavn: fa-stam, Lavet 24/9-2000 og sidst revideret 11/5-2023).

Kakkelovnen

Do har rejen vor kak'low om

Trad. fannik

G D⁷ G

G D⁷ G D⁷ G

G D Am A D G

C G D⁷ G

G C D G

Kakkelovnen (Fannik) (DK)

Til 2. reprisen kan synges noget i denne retning:

Do har rejen vor kak'low om
og æ kat har skidt i vor stow'
og det må do fej op ijen,
og det må do mig low'

Kilde: www.oestjyderne.dk

Note fra Folkets Hus Spillefolk: www.spillefolk.dk (Filnavn: fa-kakkel, Lavet 25/4-2005 og sidst revideret 6/10-2015)

Flere Egne: Nordby, Fanø,

Rask sønderhoning

Oh, de kvindfolk

2. st: Steen Jagd

Rask sønderhoning (rask) Oh, de kvindfolk(DK)

Kommentar til rytmen: fra Peter Uhrbrand – Tidsbillede fra 2006

Her spilles ottendedels noderne som punktering hele vejen. Lyt til YouTube-video.

Kilde: "Kompromis" mellem Hennings noder og node fra Steen Jagd

Node fra Folkets Hus Spillefolk: www.spillefolk.dk (Filnavn: fa-rasks, Lavet 23/2-2003 og sidst revideret 14/11-2013)

Flere Egne: Sønderho, Fanø,

Rask Polka

Hans Jensen hans Støk' i Blåvand

Folkemusikhuset i Hogager, Oksbøl

D A D

D A D

A E A

A E A

A A D D

A D A 3 3 D

Rask Polka (DK) eller Hans Jensen ans Støk' i Blåvand (Tinusser)

Kilde: FMH - Folkemusikhuset i Hogager. Nodebog 1976/52

Node fra Folkets Hus Spillefolk: www.folketshus.dk (Filnavn: pk-rask, node sidst revideret 26/9-2018)

Hamborger Schots

efter Christian Tobiassen, Gievninge

Hamborger Schots
(DK)

Melodien og baggrundsviden findes i Nodebogen Kontradans - 180 traditionelle dansemelodier fra Roskilde/Lejreengen, udgivet på Roskilde Museums Forlag 2021.

Afskrevet og gengivet med tilladelse.

Node fra Folkets Hus Spillefolk: www.spillefolk.dk (Filnavn: sc-hamborgerschots, node sidst revideret 13/9-2023)

Jødetur fra Mors

vals

G C G

G D (A) D *Fine*

2 kredse

C G

D G D G

dobbeltkreds

G C G D

Em Am D⁷ G

kæde

G C Am

D G *D.C. al Fine*

Jødetur fra Mors (DK)

Kilde: 358 Danske Folkedansemelodier (nr. 183)

Node fra Folkets Hus Spillefolk: www.spillefolk.dk (Filnavn: kr-jzzdemor, Lavet 1/11-2004 og sidst revideret 17/9-2014)

Egn: Mors,

Trekantet sløjfe fra Thy

♩ = 96

1 2 FINE

A D A E A E A

A E D A E A E A

D A D (A) D

Trekantet sløjfe fra Thy (DK)

Kilde: 358 Danske Folkedansemelodier (nr. 148)

Note fra Folkets Hus Spillefolk: www.spillefolk.dk (Filnavn: tr-treksthy, Lavet 1/11-2004 og sidst revideret 2711-2015)

Egn: Thy

Trekantet sløjfe fra Thy med dansebeskrivelse:

Opstilling: 3 par i kreds

1.tur a) Kreds til venstre. 16 gangtrin

- b) Kæde til man møder egen danser første gang, så tar man venstre armkrog og går en halv omgang og kæder derefter tilbage samme vej, som man kom. 16 gangtrin

c) Parvis to-trin med livfatning rundt i kredsen – 16 to-trin

2.tur a) Parvis to-trin på stedet

3.tur a) Parvis to-trin på stedet

4.tur a) Enhåndsmølle. 16 gangtrin til venstre

5.tur a) Dobbeltkreds. 16 hurretrin til venstre

6.tur a) Kreds med livfatning. 16 hurretrin til venstre

7.tur a) Kreds til venstre. 16 gangtrin

Dansen slutter med parvis tottrin på stedet til 1. reprise.

Vals fra Sønder Nærå

Fyn

Vals fra Sønder Nærå Fyn (DK)

(Node fra Folkets Hus Spillefolk: www.folketshus.dk)