Jubilæums Skottish

"det kan Træffe"

Søren Helbo, feb. 1999

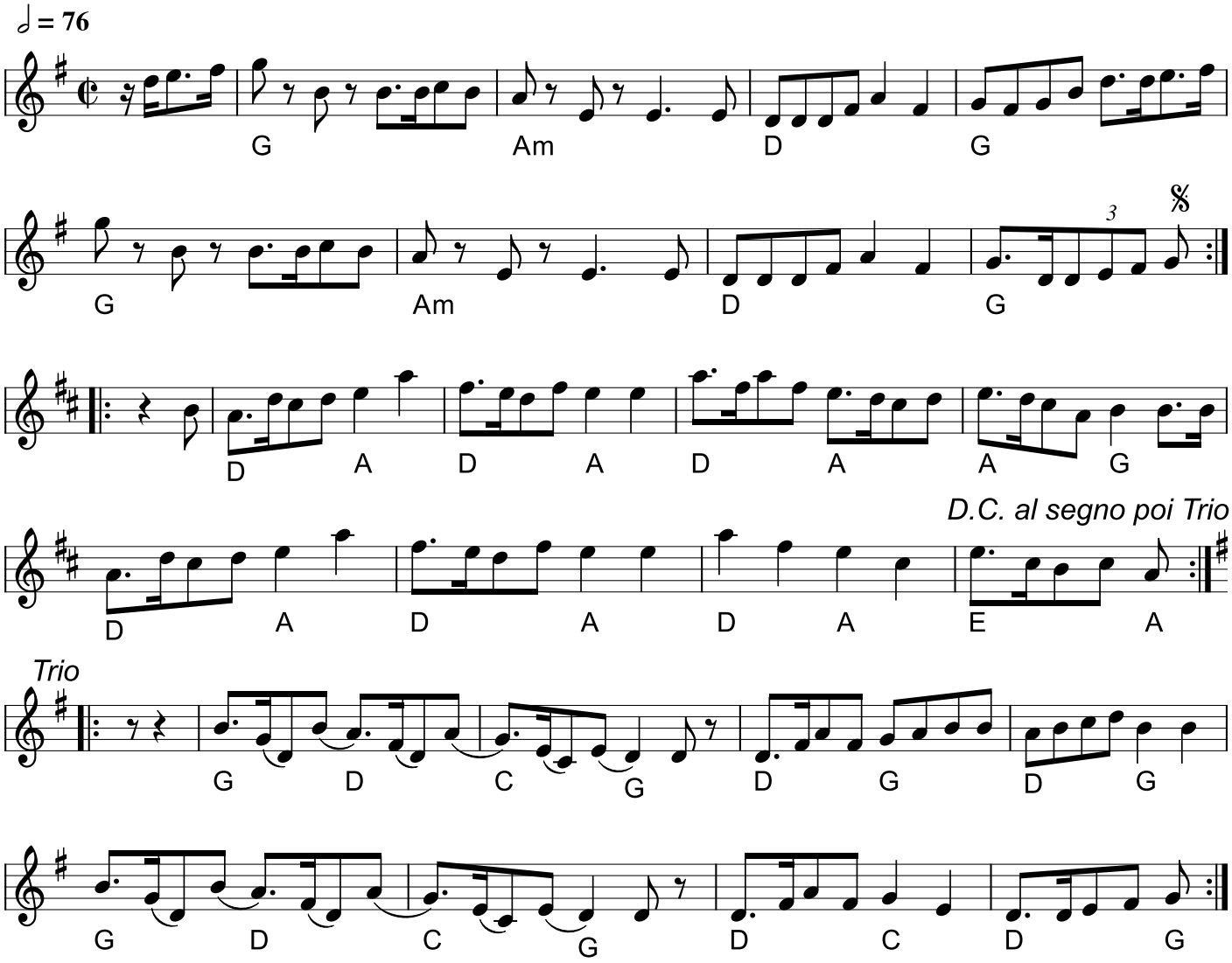

Jubilæums Skottish"det kan Træffe", årets træfmelodi 1999 (DK)
Årstal: 1999 Komponist: Søren Helbo

Denne melodi løb af sejren som Træfmelodi 1999

Node fra Folkets Hus Spillefolk: spillefolk.dk (Filnavn: sc-jubil, Lavet 16/10-1999 og sidst revideret 2/4-2026).

Violin

MM vals

Stevnemelodi Nørrebro Spilletræf anno MM (2000)

Ole Quistgaard

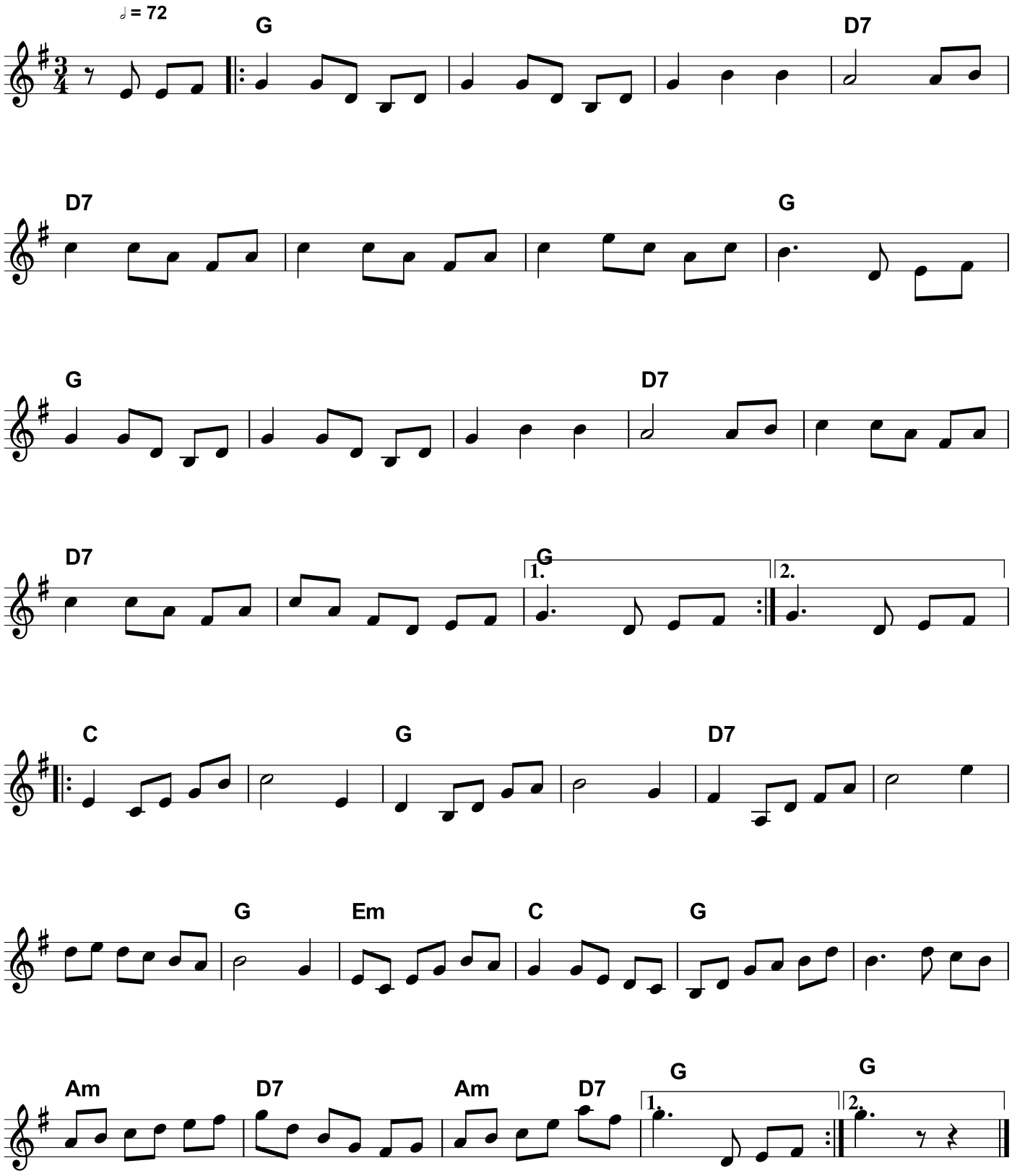

Denne melodi løb af sejren som Træfmelodi 2000

<P>Ole skriver:</P>

<P>Vedlagt mit bidrag til årets stevnemelodi.

Ligsome navnet på Uruguays hovedstad , er titlen udledt af det romerske

tal system.</P>

<P>(Fremtidige viseforskere på internettet vil måske mene at titlen er

udledt den udbredte brug af mantraer i sidste århundrede - ligsom der er nogle forskere i dag mener at stednavnet Omø beviser at vikingerne

sejlede helt til østen, og brugte mantraet Uhm, når de sejlede forbi. -

Jeg tager dog afstand fra disse teorier)</P>

<P></P>

<P>

mange hilsner

Ole Svensker violin Quistgaard</P>

<P></P>

<P></P>

<P> (Montevideo har intet med udsigt eller Video at gøre, navntet betyder "det sjætte bjerg fra øst" og blev ned skrevet af en portogis da han lavede det første kort af La Plata bugten som "Monte VI de O")</P>

Node fra Folkets Hus Spillefolk: www.spillefolk.dk (Filnavn: va-mm, node sidst revideret 10/2-2019)

Rødspætten

sønderhoning

Johnny Boesen 2001

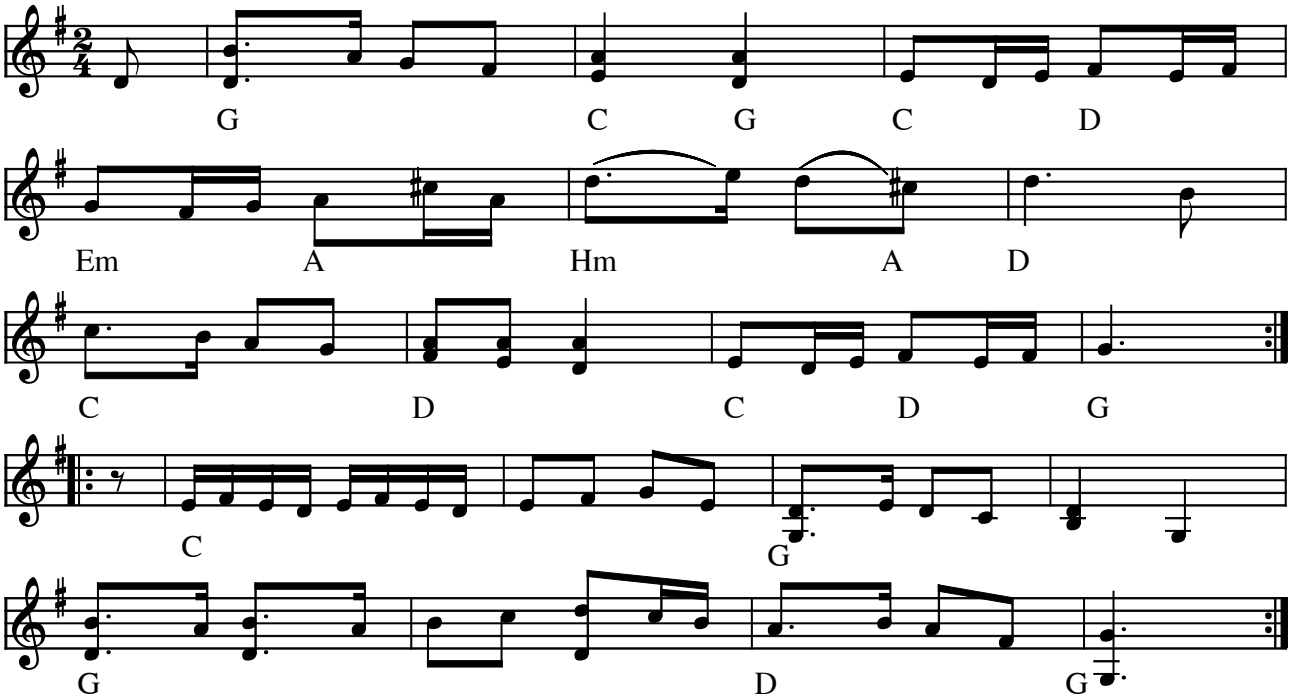

Rødspætten sønderhoning af Johnny Boesen (DK) 2001

Denne melodi vandt konkurrencen om årets træfmelodi 2001

(Node fra Folkets Hus Spillefolk: www.folketshus.dk)

Vals fra Varmø

Janet Vahl

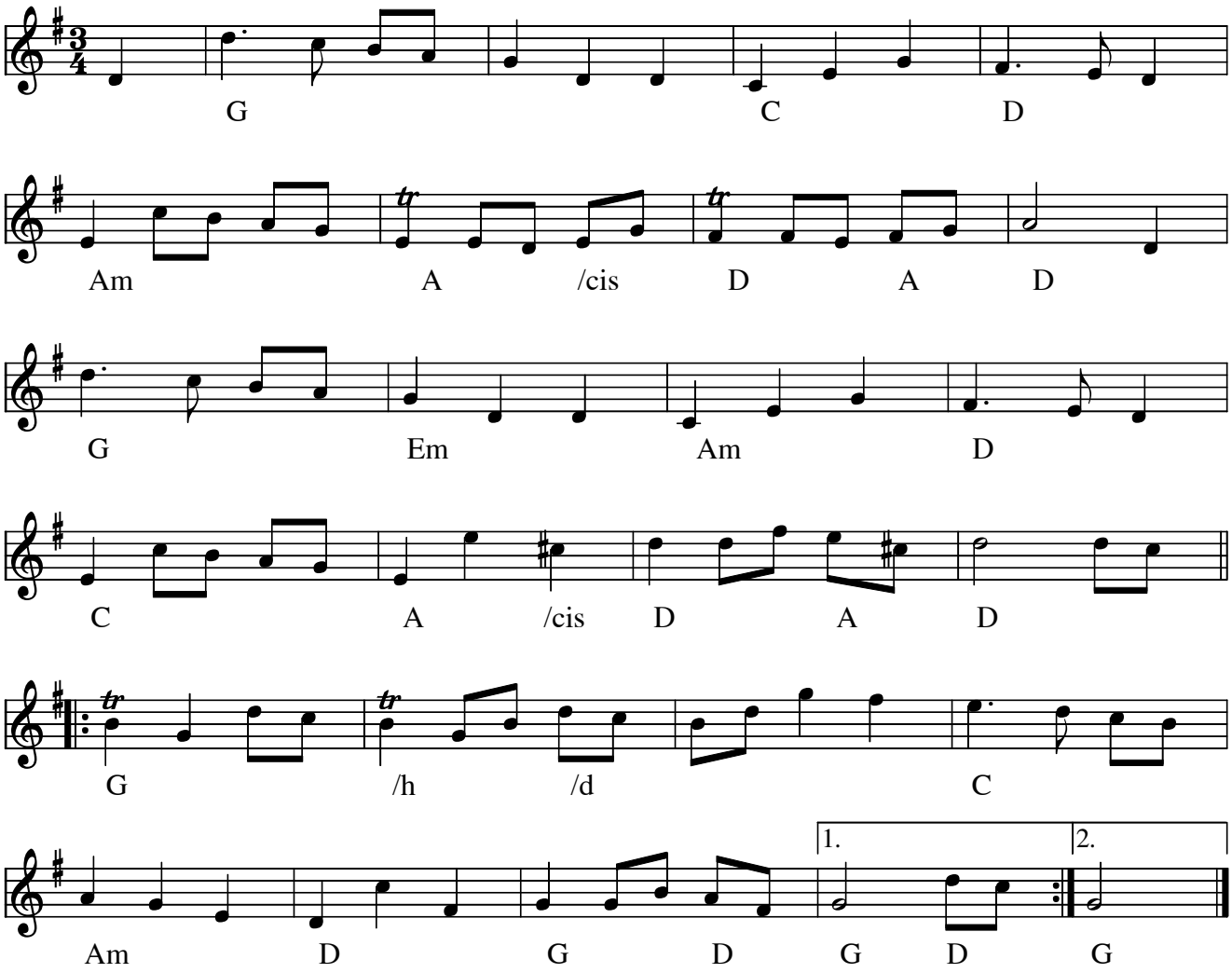

Vals fra Varmø (DK) af Janet Vahl 2001

Denne melodi løb af sejren som Træfmelodi 2002

Node fra Folkets Hus Spillefolk: www.spillefolk.dk (Filnavn: va-varmzz, Lavet 25/4-2005 og sidst revideret 2/11-2016)

Træfferen

kredsengelsk

Janet Vahl

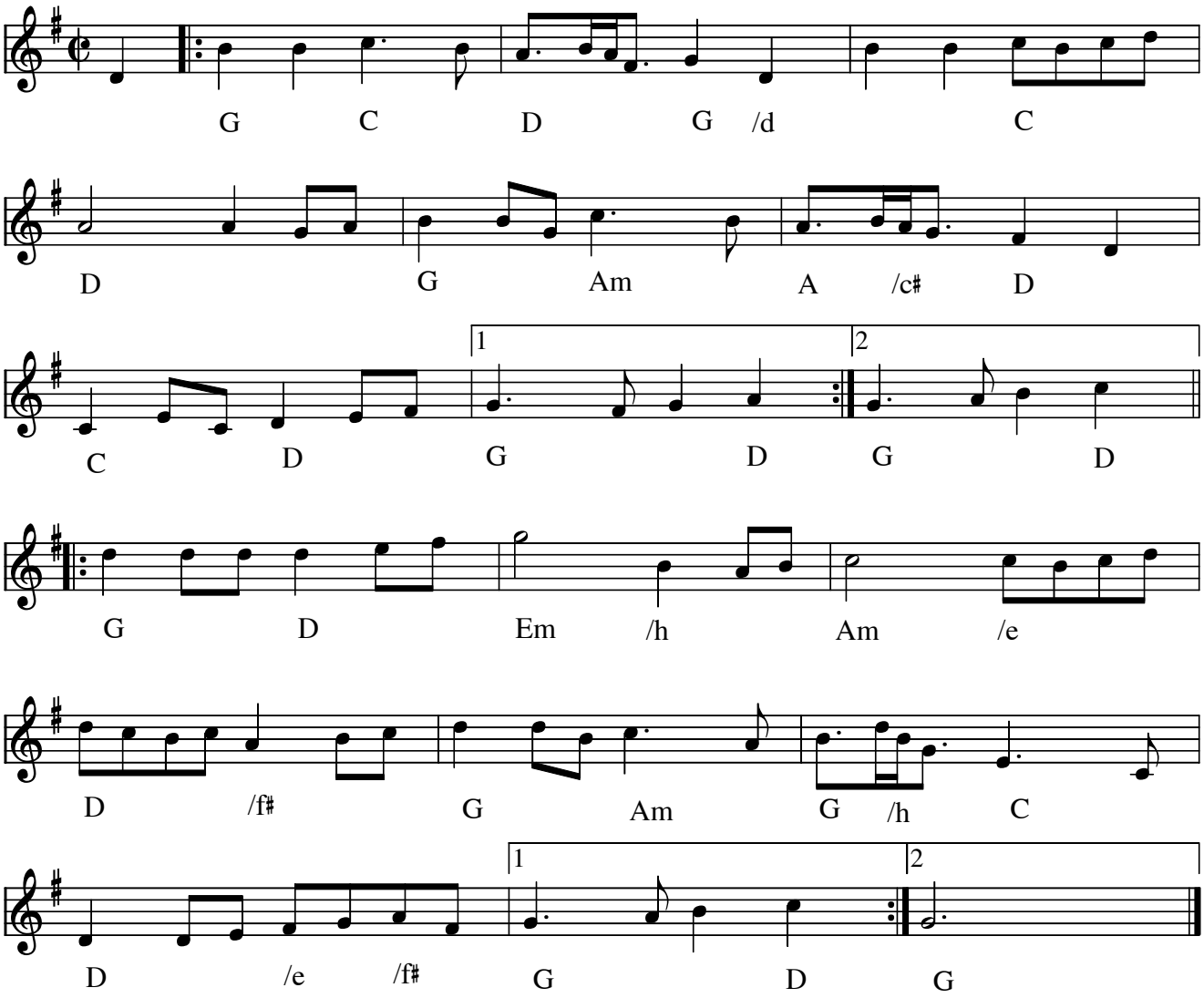

Træfferen (kredsengelsk) (DK) Årstal: 2002 af Janet Vahl

Denne melodi blev kåret som Træfmelodi 2003

Node fra Folkets Hus Spillefolk: www.spillefolk.dk (Filnavn: en-trzfferen, Lavet 25/4-2005 og sidst revideret 5/5-2016)

Valhalspolska

Lisa Tidman

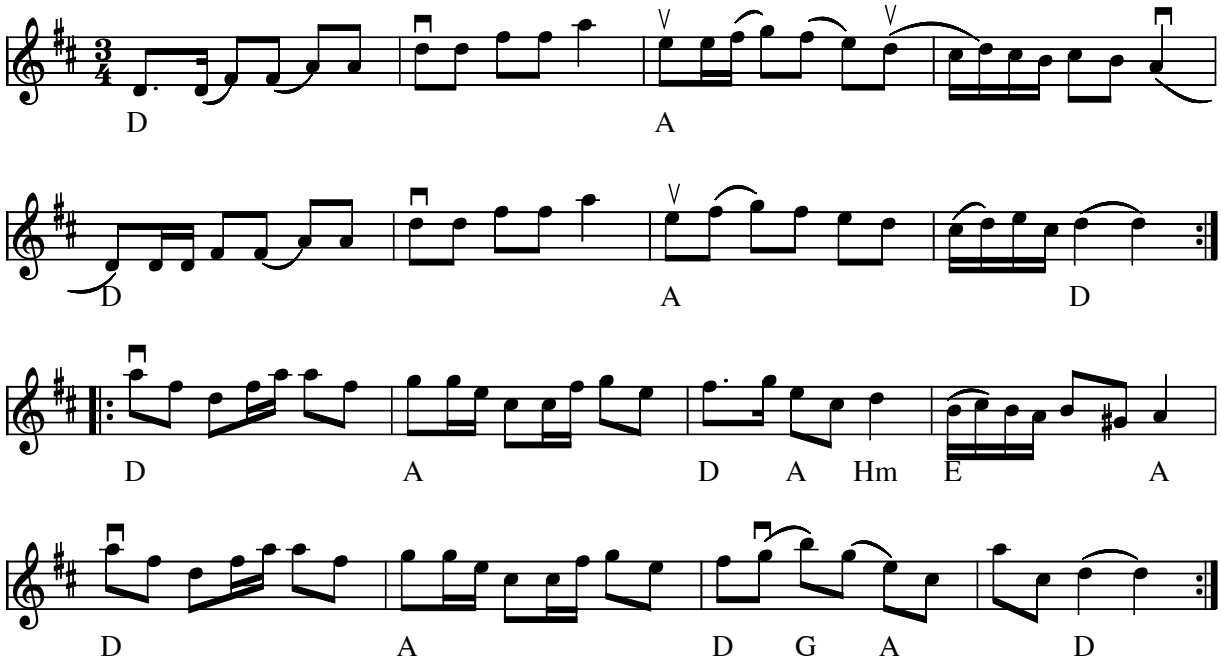

Valhalspolska af Lisa Tidman (S) 2004

Denne melodi løb af sejren som Træfmelodi 2004. Lisa skriver:

Kære venner!
For dem der ikke lige er velbevandrede i den nordiske mytologi vil jeg fortælle at Valhal er den gyldne sal hvor de gamle guder og udvalgte mennesker samledes til hæmningsløs fest med lækker mad, herlig mjød og selvfølgelig en masse god musik. Altsammen overvåget af Kong Odins to ravne.
Det er altså meget passende at træffet holdes i Valhalsgade! Og her er så en Valhalspolska.
Der er jo blevet lavet mange gode træfmelodier gennem årene, men når man bladrer i udvalget synes jeg altså at der, på trods af alle de svenske influenser, mangler en slängpolska.
Valhalspolskan skal spilles med en jævn puls. I slängploska kan man jo enten vandre rundt om hinanden på en masse mere eller mindre indviklede måder i let gyngende totakt. Men man kan også snurre rundt i tretakt som i polska, i bakmes eller som en snurretop. Der er forøvrigt også en tur hvor damerna står og ser beundrende på, mens herrerne prøver at overtræffe sig selv og hinanden i diverse krumspring. De skånske bondedrenge var garanteret mindst ligeså fantasifulde i sine anstrengelser som de norske hallingdansere. Det er dog en fordel hvis hele gulvet er enige om hvornår den tur eventuelt skal danses.
Tempoet i polskaen skal være friskt, den har karakter af "körepolska". Danserne må godt vågne op, men skal heller ikke stæse rundt.

Værsgo og spil!
Hilsen Lisa Tidman
Jägaregatan 14
57341 Tranås
Sverige
+45 14019838

Kilde: Node fra komponisten
Node fra Folkets Hus Spillefolk: www.folketshus.dk (Filnavn: po-valhal, node og tekst sidst revideret 15/1-2004)

Vandring i Voderup klinter

hopsa

Mille Micheelsen

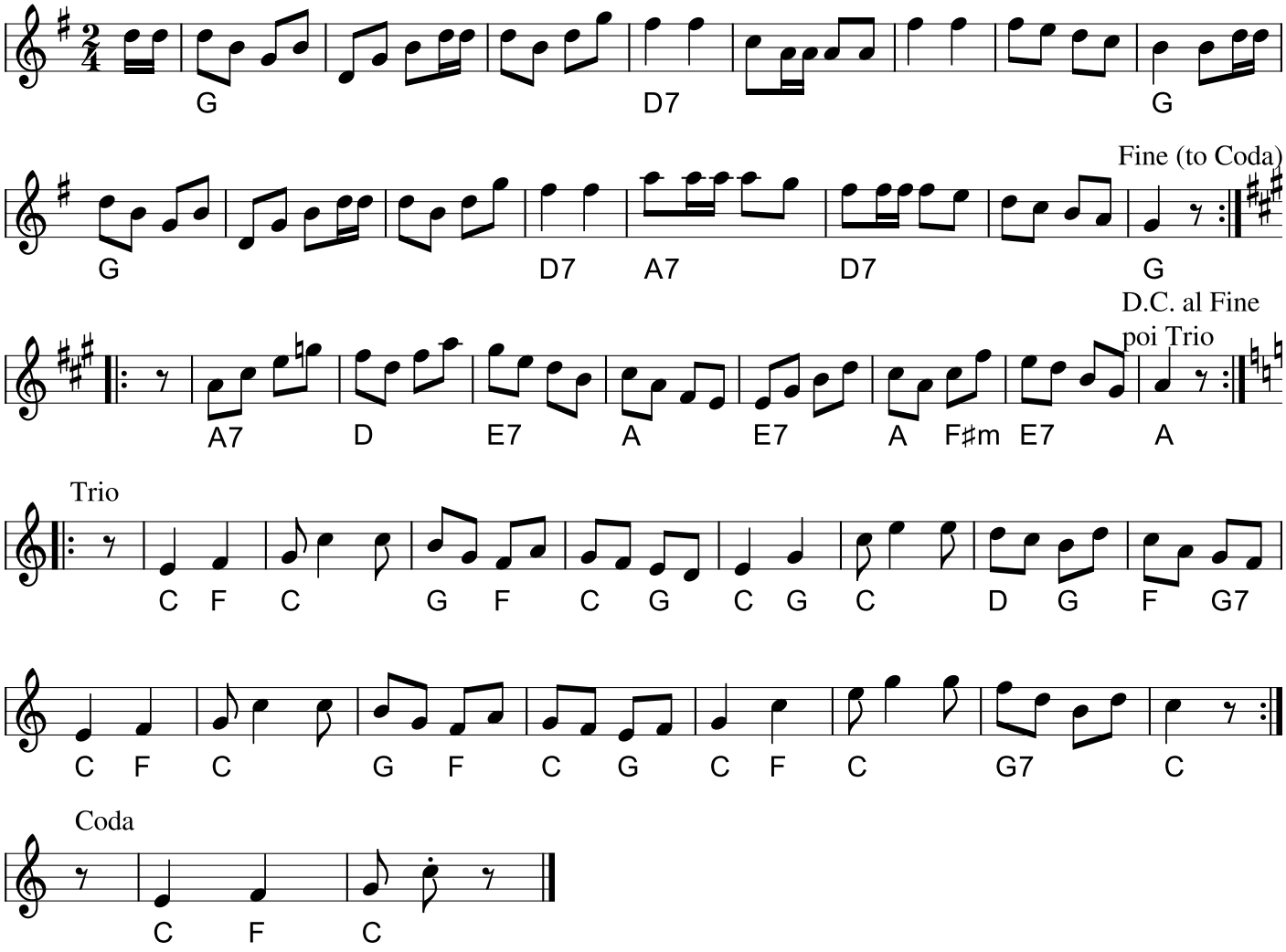

Vandring i Voderup klinter (hopsa) (DK)
Årstal: 2004 Komponist: Mille Micheelsen

Denne melodi løb af med sejren som Træfmelodi 2005.
Codaen er tilføjet af Folkets Hus Spillefolk.

Kilde: Node fra komponisten
Node fra Folkets Hus Spillefolk: spillefolk.dk (Filnavn: ho-vandring, Lavet 8/1-2005 og sidst revideret 20/10-2023).

Den lange sekstur

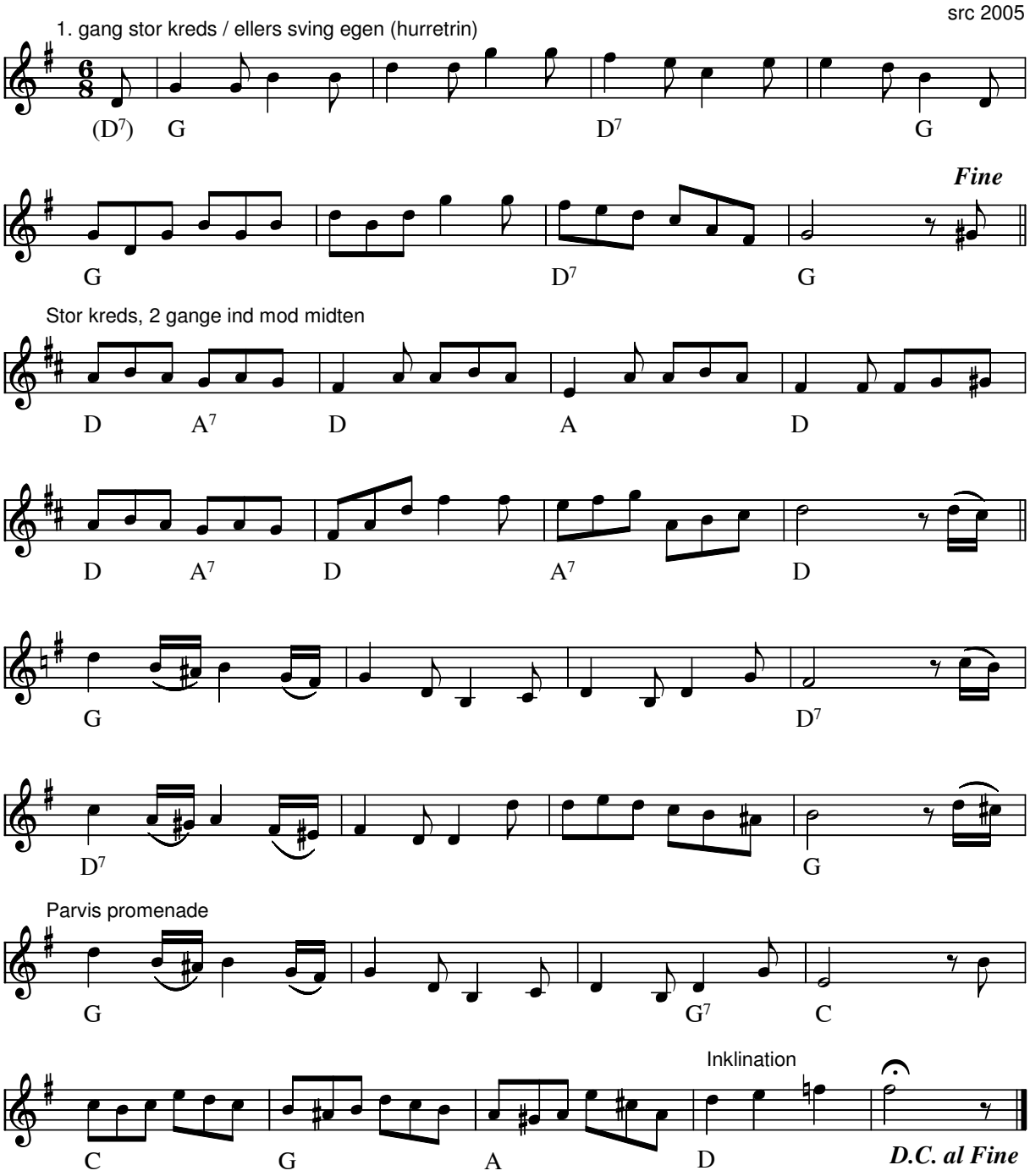

Den lange sekstur (DK)
Årstal: 2005
Komponist: Søren R. Christensen

Vis næste side
Denne melodi løb af med sejren som Træfmelodi 2006

Melodiens titel hentyder til 3. reprisen, som er dobbbelt så lang som en "normal" sekstur.

Kilde: Node fra komponisten
Node fra Folkets Hus Spillefolk: www.folketshus.dk (Filnavn: tu-langeseks, node sidst revideret 4/1-2006)

Dovendyret

scottish

Axel Kanne
2007

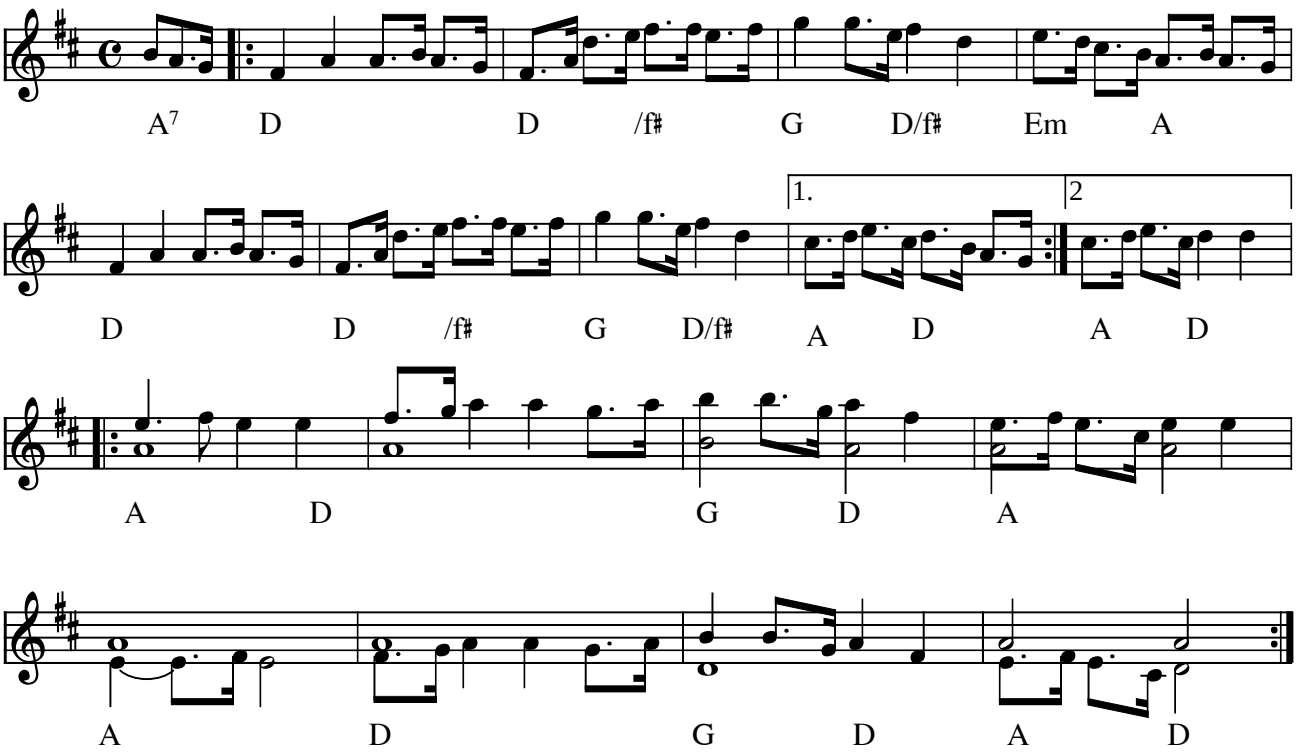

Dovendyret (scottish) af Axel Kanne (DK) 2007

Denne melodi løb af med sejren som Træfmelodi 2007

(Punkteringerne skal trioliseres for at opnå "swing-feeling" - høres i midi-lyden)

Kilde: Noteret efter indspilning af Asger og Ole Q.
Node fra Folkets Hus Spillefolk: www.folketshus.dk (Filnavn: sc-doven, tekst sidst revideret 13/2-2007)

EU Polka

Vinderen af 2008 års træfmelodi

Tom Kurt Jensen

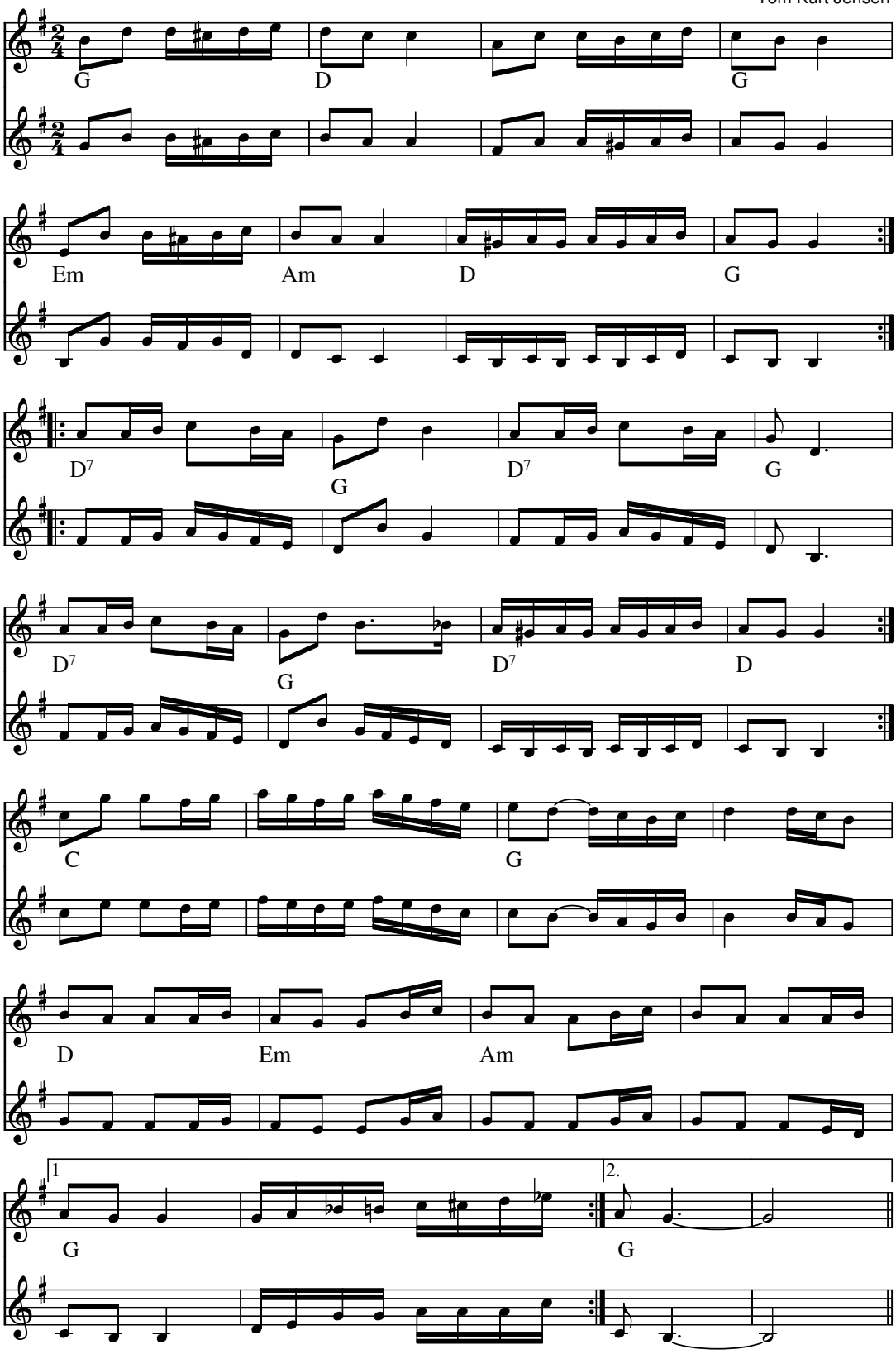

EU Polka (Polka) Tom Kurt Jensen(DK)

Tom opdagede konkurencen på internettet i Januar 2008, og tog direkte hjem og skrev melodien. Tom underviser unge mennesker i spillemandsmusik, der er en optagelse man kan høre. Tom har også skrevet en andenstemme, men den kommer senere.

Node fra Folkets Hus Spillefolk: www.folketshus.dk (Filnavn: pk-eu, node sidst revideret 3/2-2008)

Jeppes Cykelpolka

Jørgen Steen Andersen

Træfmelodi 2009

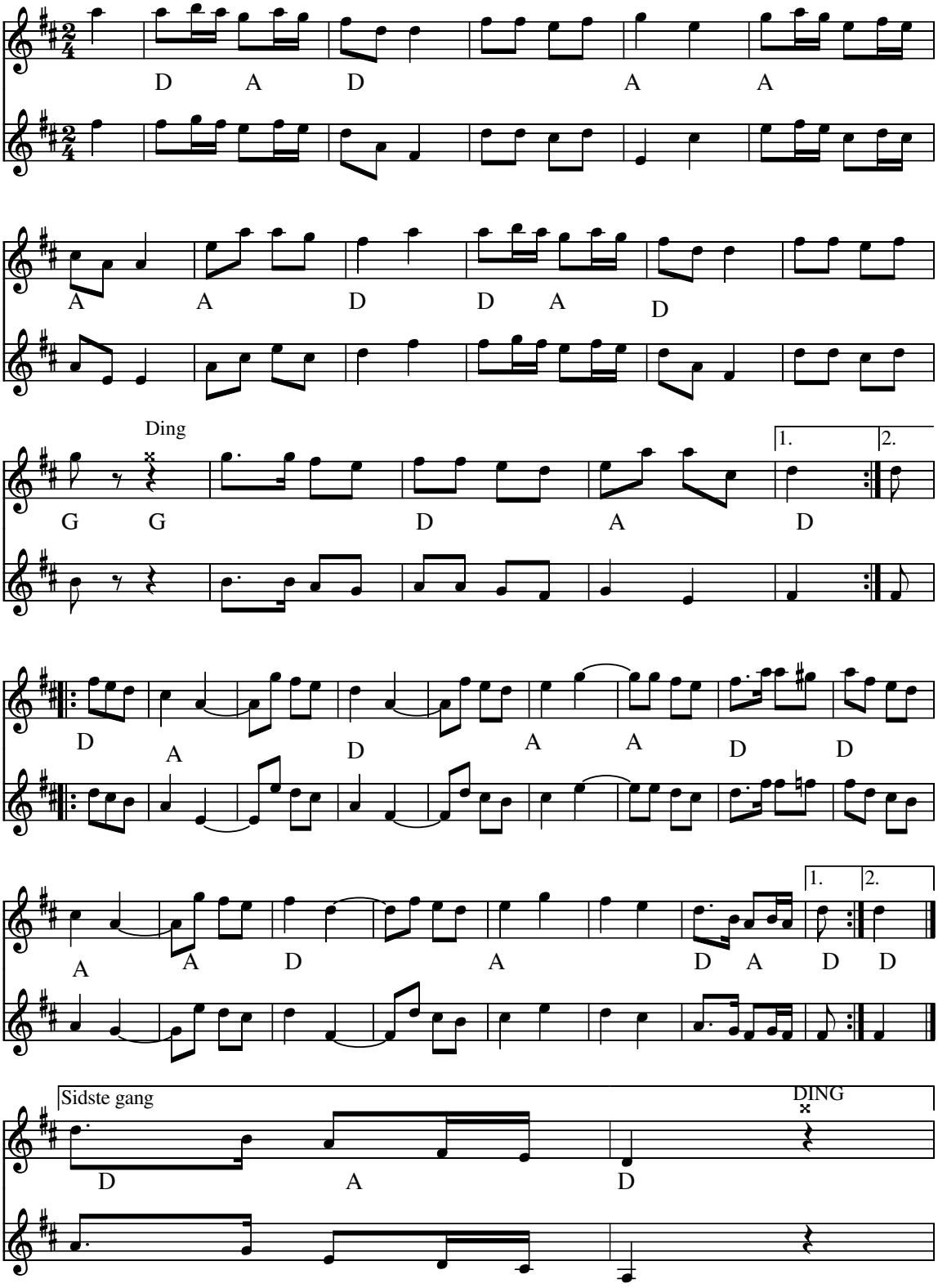

Jeppes Cykelpolka (DK)
Årstal: 2008
Komponist: Jørgen Sten Andersen Vinderen af årets træfmelodi 2009
Det er meningen at der skal bruges en cykelklokke i første reprise, og helt til sidst.

Node fra Folkets Hus Spillefolk: www.folketshus.dk (Filnavn: pk-jeppescykel, node sidst revideret 11/2-2009)

Falderebet

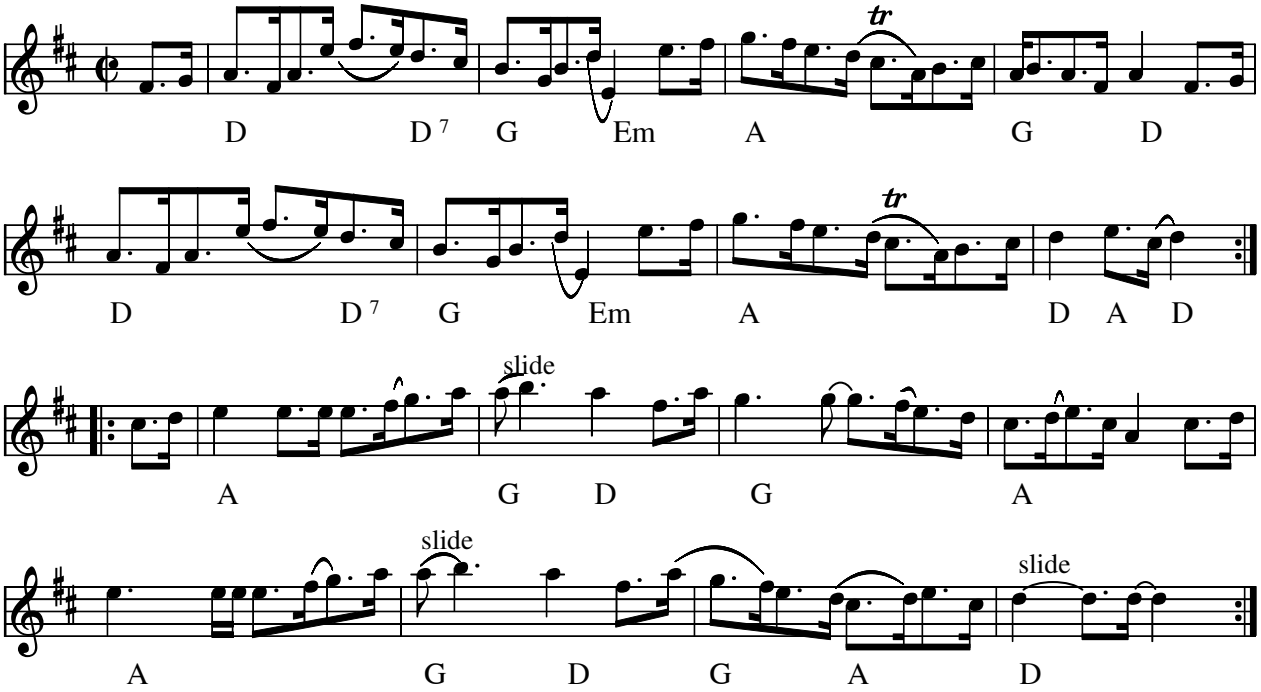

Falderebet (Schottish) (DK)

Vinderen af Årets Træfmelodi 2010

Komponist: Anne-Marie og Axel Kanne

Node fra Folkets Hus Spillefolk: www.folketshus.dk (Filnavn: sc-faldereb, node sidst revideret 12/3-2010)

Egn: Roskilde,