

Den Blå Firtur

1 2

G C Am D G D G

D G Em A D

G A A D

Den Blå Firtur (Firtur) (DK)

Kilde: Node fra Roskilde

Node fra Folkets Hus Spillefolk: www.folketshus.dk (Filnavn: tu-blzzfir, node sidst revideret 2/2-2009)

Contra 4 Tuur

B41

e. Niels P.S. Willumsen, Lading

Contra 4 Tuur (DK) Niels P.S. Willumsen (1855-1922), Lading Hede

Kilde: Fra Niels P.S. Willumsens nodebøger

Node fra Folkets Hus Spillefolk: www.spillefolk.dk (Filnavn: tu-contra, node sidst revideret 12/8-2015)

Firtur Oksbøl

e. Karl Nielsen, Oksbøl

System 1: Gangstrin
Key: G major (one sharp), Time: 2/4. Chords: G, D7, G.

System 2: Chassé / Polkatrin
Key: G major (one sharp), Time: 2/4. Chords: D, G, C, F, G7.

System 3: Final Section
Key: G major (one sharp), Time: 2/4. Chords: C, A7, Dm, G7, C, C. This section includes first and second endings.

Musikken spilles igennem 2 gange for hver tur.

Firtur Oksbøl (DK)

Fra Viborg Spillefolks 1. nodebog (www.viborgspillefolk.dk/noder)

Node fra Folkets Hus Spillefolk: www.spillefolk.dk (Filnavn: tu-firturoksbzzi, node sidst revideret 10/8-2015)

Firtur fra Vejle Vestegn

$\text{♩} = 108$ Vejle Vesteregn.

G C D G

G C D G

G D D D G

G D D D G

Firtur fra Vejle Vestegn(DK)
Nr 325 i "358"-samlingen

Node fra Folkets Hus Spillefolk: www.folketshus.dk (Filnavn: tu-firturvejlevesteregn, node sidst revideret 13/11 - 2014)

Mettes firtur

Firtur fra Jyllinge

af Jørgen Sten Andersen

3

D G A D A⁷

D G A D

A D Em A⁷ D

G A⁷ D Hm Em A⁷ D

Mettes firtur fra Jyllinge(DK) af Jørgen Sten Andersen fra Jyllinge.

Kilde: Kopi af håndskrevet node dateret 10.12.95 og mærket 644a

Node fra Folkets Hus Spillefolk: www.spillefolk.dk (Filnavn: tu-mettes, Lavet 18/8-2007 og sidst revideret 13/5-2013)

Pouls FIRTUR

Til Poul Christiansen (Rejseorkestret)

Herluf Donslund April 1983

- Staff 1: D (chord), A (chord), D (chord)
- Staff 2: G (chord), D (chord), A (chord), D (chord)
- Staff 3: D (chord), A (chord), D (chord)
- Staff 4: A (chord), D (chord)

Pouls FIRTUR (Firtur) Til Poul Christiansen (Rejseorkestret)(DK)

Årstal: April 1983

Komponist: Herluf Donslund

Kilde: Til Poul Christiansen Rejseorkestret af Herluf Donslund

Node fra Folkets Hus Spillefolk: www.folketshus.dk (Filnavn: tu-pouls, node sidst revideret 11/4-2009)

Totur fra Selsø

Svend-Erik Pedersen

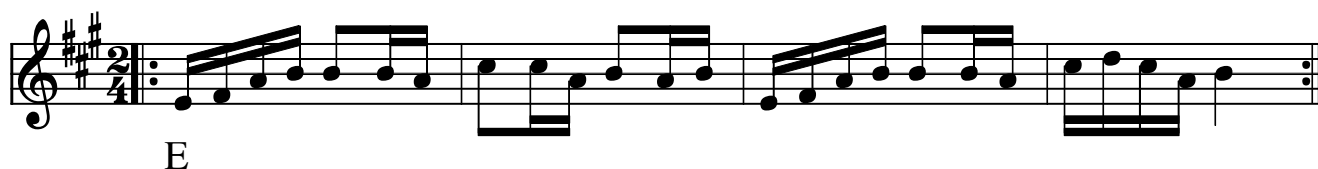

Totur fra Selsø (DK)

Komponist: Svend-Erik Pedersen

Node fra Folkets Hus Spillefolk: www.folketshus.dk (Filnavn: tu-selszz, node sidst revideret 11/7-2008)

Polka e. Peder Pøhl

Polka e. Peder Pøhl (DK)

(Node fra Folkets Hus Spillefolk: www.folketshus.dk)

Den Skæve March

Trad. 18. årh.
Efter Brdr. Bast

D D/C# Hm A D G A A⁷

D D/C# Hm A D A D A D D

A D

Hm A D A D A D

Den skæve marsch e. brdr. Bast (DK) 1700-tal

Indspillet på:

- LP: Bidt a' Bast (Fanfare Records 848 057-1 1990)

(Node fra Folkets Hus Spillefolk: www.folketshus.dk)

Contra 4 Tuur

B41

e. Niels P.S. Willumsen, Lading

Contra 4 Tuur (DK) Niels P.S. Willumsen (1855-1922), Lading Hede

Kilde: Fra Niels P.S. Willumsens nodebøger

Node fra Folkets Hus Spillefolk: www.spillefolk.dk (Filnavn: tu-contra, node sidst revideret 12/8-2015)

Totur fra Selsø

Svend-Erik Pedersen

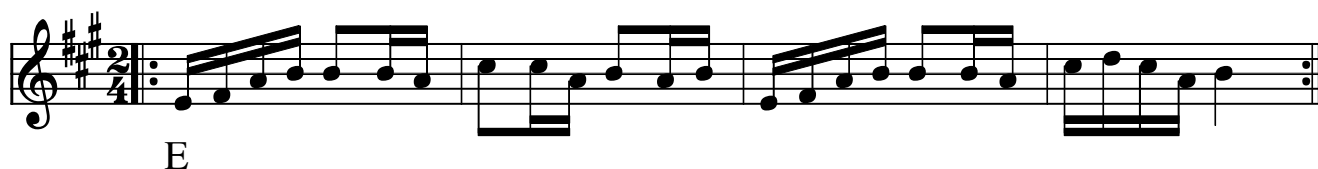

Totur fra Selsø (DK)

Komponist: Svend-Erik Pedersen

Node fra Folkets Hus Spillefolk: www.folketshus.dk (Filnavn: tu-selszz, node sidst revideret 11/7-2008)

Skjørpinge Firetur

Sjælland

358 no 300

D

A D A D

A E

A D A E A

D A D G

D A D

D

A D D

Skjørpinge firetur (DK)

Kilde: 358 Danske Folkedansemelodier (nr. 300)

Node fra Folkets Hus Spillefolk: www.spillefolk.dk (Filnavn: tu-skjzrping, Lavet 9/5-2009 og sidst revideret 2/8-2017)

Egn: Sjælland,

Trads hopsa

Rheinländerhopsa

Himmerland

G D⁷

G

G D⁷ G

D A⁷

D

D A⁷ D

Fine

Trads hopsa Rheinländerhopsa(DK)

I Folkets Hus plejer vi at slutte af med a-stykket én gang.

Kilde: Bogen "Otto Trads - en spillemand i Himmerland" Spillemandsmuseets forlag 1980

Node fra Folkets Hus Spillefolk: www.spillefolk.dk (Filnavn: ho-trads1, Lavet 31/5-2004 og sidst revideret 31/3-2015)
Egn: Himmerland,

Mettes firtur

Firtur fra Jyllinge

af Jørgen Sten Andersen

3

D G A D A⁷

D G A D

A D Em A⁷ D

G A⁷ D Hm Em A⁷ D

Mettes firtur fra Jyllinge(DK) af Jørgen Sten Andersen fra Jyllinge.

Kilde: Kopi af håndskrevet node dateret 10.12.95 og mærket 644a

Node fra Folkets Hus Spillefolk: www.spillefolk.dk (Filnavn: tu-mettes, Lavet 18/8-2007 og sidst revideret 13/5-2013)

Rask Polka

Hans Jensen hans Støk' i Blåvand

Folkemusikhuset i Hogager, Oksbøl

Chords: D, A, D, D, A, D, A, E, A, A, E, A, D, A, D, D, A, D, A, D, CODA, A, D, A, D

Rask Polka (DK) eller Hans Jensen ans Støk' i Blåvand (Tinusser)

Kilde: FMH - Folkemusikhuset i Hogager. Nodebog 1976/52

Node fra Folkets Hus Spillefolk: www.folketshus.dk (Filnavn: pk-rask, node sidst revideret 26/9-2018)

Vals etter Martin Eggen

♩ = 146

e. Snaustrinda spelemanslag, Trondhjem

Fra Jørgen J.

Node fra Folkets Hus Spillefolk: www.spillefolk.dk (Filnavn: va-norsk, node sidst revideret 15/12-2018)

Mettes firtur

Firtur fra Jyllinge

af Jørgen Sten Andersen

3

D G A D A⁷

D G A D

A D Em A⁷ D

G A⁷ D Hm Em A⁷ D

Mettes firtur fra Jyllinge(DK) af Jørgen Sten Andersen fra Jyllinge.

Kilde: Kopi af håndskrevet node dateret 10.12.95 og mærket 644a

Node fra Folkets Hus Spillefolk: www.spillefolk.dk (Filnavn: tu-mettes, Lavet 18/8-2007 og sidst revideret 13/5-2013)

Pouls FIRTUR

Til Poul Christiansen (Rejseorkestret)

Herluf Donslund April 1983

Pouls FIRTUR (Firtur) Til Poul Christiansen (Rejseorkestret)(DK)

Årstal: April 1983

Komponist: Herluf Donslund

Kilde: Til Poul Christiansen Rejseorkestret af Herluf Donslund

Node fra Folkets Hus Spillefolk: www.folketshus.dk (Filnavn: tu-pouls, node sidst revideret 11/4-2009)

Rask Kontra

e. Karl Skaarup

D A

D A D

D A D A G D G D

D G D A D

D A D A D

D A D A D

Vals
A G D A

D A D D

Rask Kontra (DK)

- CD: Karl Skaarup - Musiker GO0209 (2009)

Node fra Folkets Hus Spillefolk: www.spillefolk.dk (Filnavn: tu-rask, node sidst revideret 28/4-2015)

Tyrolerhopsa i det grønne

e. Frederik Iversen, Vejle

$\text{♩} = 134$

G

D G D

1. 2. Fine

D A D

D A D

1. 2. D. C. al Trio

Trio

C G C C

Tyroler Hopsa i det grønne
(DK)

e. Frederik Iversen. (1864-1948). Kendt for Træballehus polka.

Node fra Folkets Hus Spillefolk: www.spillefolk.dk (Filnavn: ho-tyrolergrzrne, node sidst revideret 28/2-2019)

Lyø Skottis

♩ = 80

G C G D G

G C G D G

G D C G D G

G D C G D G

Lyø scottish (DK)

Node fra Folkets Hus Spillefolk: spillefolk.dk (Filnavn: sc-lyzz, Lavet 27/1-2000 og sidst revideret 5/8-2021).

Firtur Oksbøl

e. Karl Nielsen, Oksbøl

Musikken spilles igennem 2 gange for hver tur.

Firtur Oksbøl (DK)

Fra Viborg Spillefolks 1. nodebog (www.viborgspillefolk.dk/noder)

Node fra Folkets Hus Spillefolk: www.spillefolk.dk (Filnavn: tu-firturoksbzzi, node sidst revideret 10/8-2015)

Den Blå Firtur

1 2

G C Am D G D G

D G Em A D

G A A D

Den Blå Firtur (Firtur) (DK)

Kilde: Node fra Roskilde

Node fra Folkets Hus Spillefolk: www.folketshus.dk (Filnavn: tu-blzzfir, node sidst revideret 2/2-2009)

Lars Kusks firetur

Thy

Lars Kusks firetur Thy (DK)

(Node fra Folkets Hus Spillefolk: www.folketshus.dk)

Den røde lue

Himmerland

$\text{♩} = 168$

G

D

G

G

Hvem har tå'e min rø'e lue, hvem har tå'e min rø'e lue, hvem har tå'e min

rø'e lue, hvem har tå'e min hat? hvem har tå'e min hat?

C G D G

C G D G

Den røde lue Himmerland (DK)

Indspillet på:

- LP: Evald og Hardy Thomsen: Stegt Flæsk og Kartoffler (BASF 15 25282-5 1973)

(Node fra Folkets Hus Spillefolk: www.folketshus.dk)

Karens Vals

5. januar 2015

Jørgen Sten Andersen

Ved sidste gennemspilning

Karens Vals (DK) Komponeret af Jørgen Sten Andersen i anledningen af Karen Schmidts 70 års fødselsdag.

Node fra Folkets Hus Spillefolk: www.spillefolk.dk (Filnavn: va-karen, node sidst revideret 7/12-2014)