Aben hedder Jacko

Engels Pols no 24.

arr: Peer Munkgaard

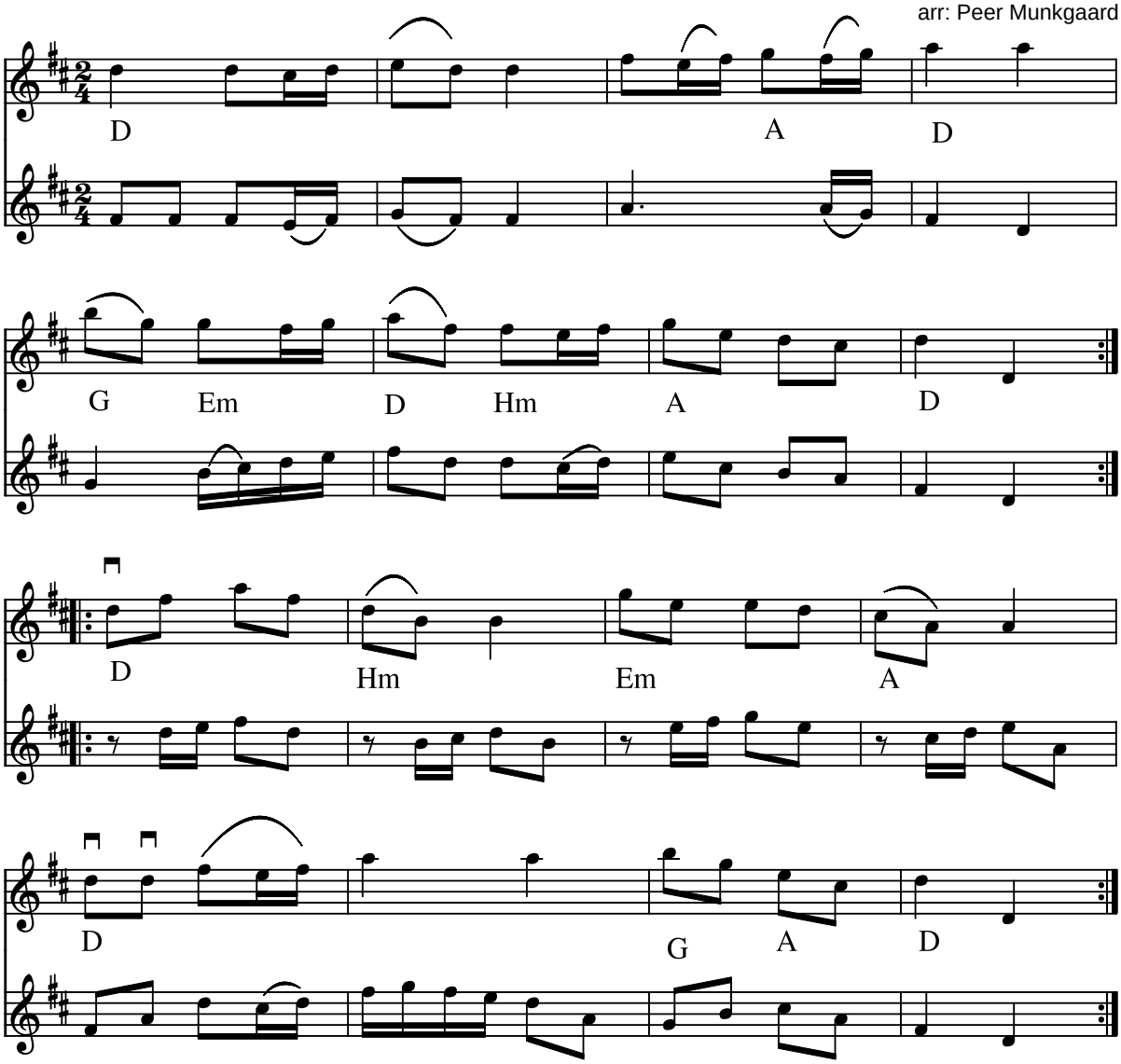

Engels Pols no. 24 e. Erik Jensens nodebog(DK) Årstal: 1770 (Arr: Per Munkgaard)

Kristian og Åke kalder den "Apan heter Jacko" fordi den minder lidt om en svensk børnevise med dette navn. ”Spelman har en apa med som är bunden med en ked. Apan heter Jacko kommer från Marocko. ”

- CD: Totakt-pols (Kristian Bugge, Åke Persson m.fl.) HSL-0108

Node fra Folkets Hus Spillefolk: www.spillefolk.dk (Filnavn: po-jacko, Lavet 5/9-2009 og sidst revideret 5/9-2009)

Egn: Århus,

Alt, så trækker vi trøjen af

Fannik

F.V. 80 (F.V. 6)

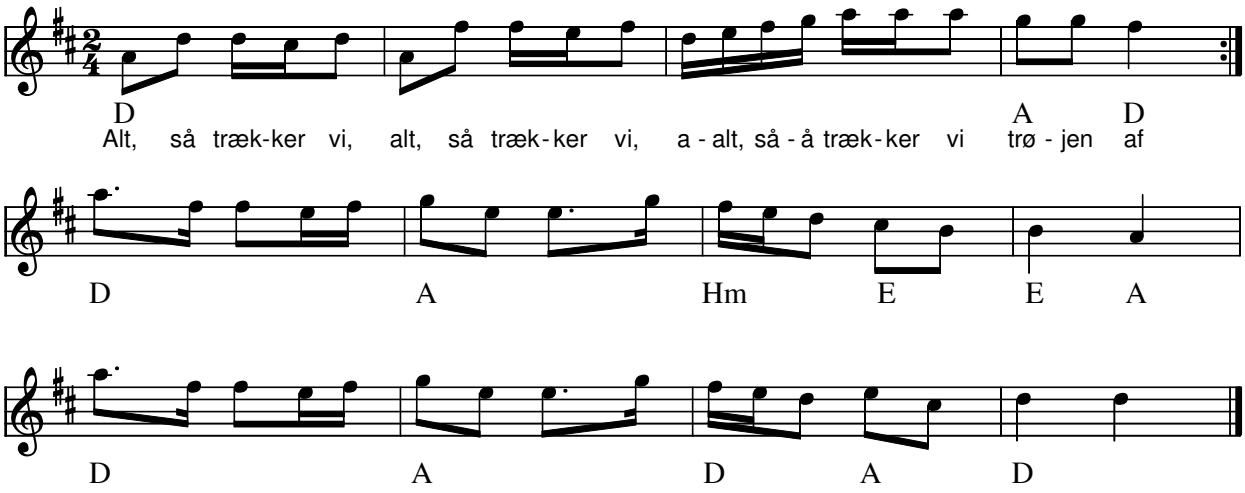

Alt, så trækker vi trøjen af fannik(DK)

Node fra Folkets Hus Spillefolk: www.folketshus.dk (Filnavn: fa-altszzz, node sidst revideret 25/4-2005)

Flere Egne: Nordby, Fanø,

Amerikaturen (nr. 1)

Rørospols

e. Falu Spelmanslag

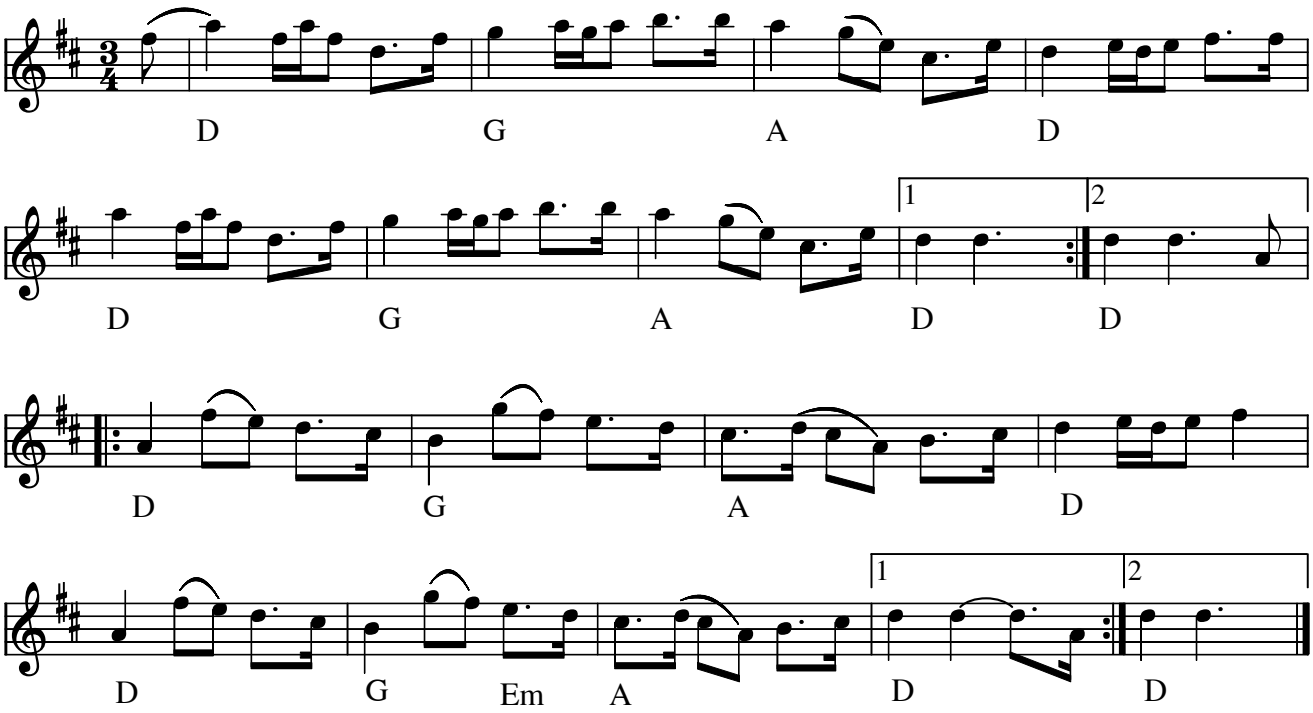

Amerikaturen (I) (Rørospols) e. Falu Spelmanslag(N)

Indspillet på:

- CD: Falu Spelmanslag "i Stöten" AWCD-18 (1997)

Kilde: Noteret af Jo Asgeir Lie fra kursus på Vrå Højskole.

Node fra Folkets Hus Spillefolk: www.spillefolk.dk (Filnavn: po-amerikai, Lavet 18/9-2004 og sidst revideret 18/7-2015)

Egn: Røros,

Askerödshambon

Erik Nilsson, Askeröd

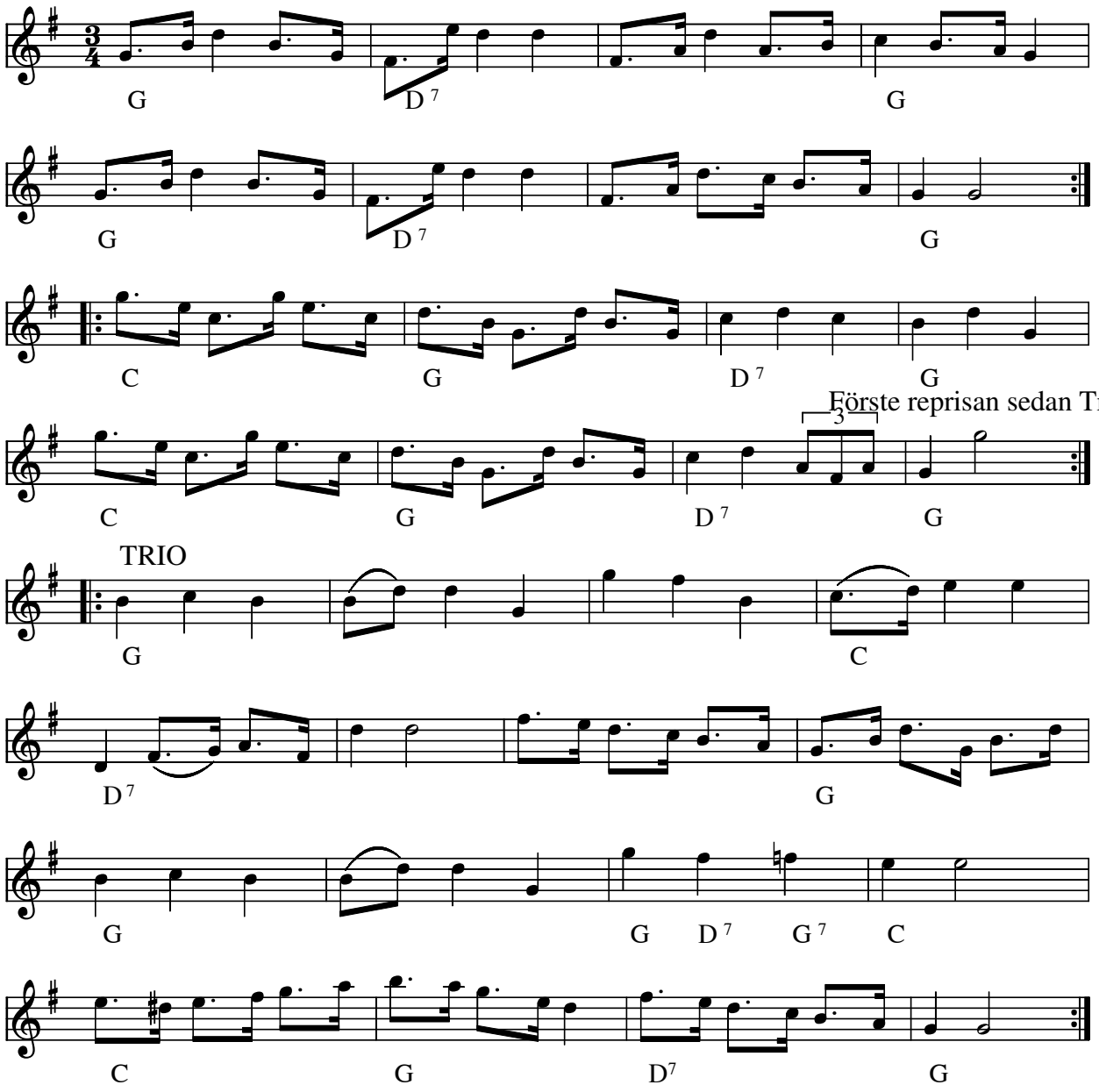

Askerödshambon (S)

Komponist: Erik Nilsson

Node fra JJ

Node fra Folkets Hus Spillefolk: www.folketshus.dk (Filnavn: ha-aske, node sidst revideret 19/1-2010)

Bedstefars snaps

af Nils Thorlund

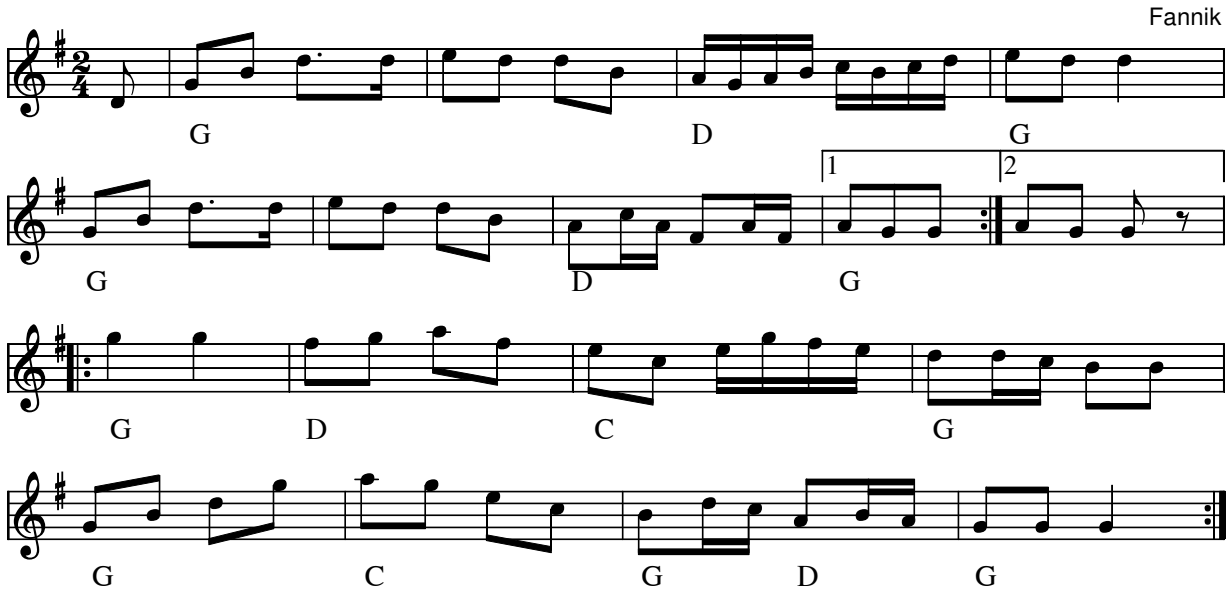

Bedstefars Snaps fannik af Nils Thorlund (DK)

- LP: Sand på Gulvet - så trækker vi trøjen af (1977) STUK 423
- CD: Topper & Lars - ”Bedstefars Snaps” 2002

Citat fra LP:
Fanø er blandt andet kendt for sit utal af forskellige kryddersnapse og bittere. ”Bedstefars snaps” hedder en af de nyeste recepter og Nils har skrevet dette stykke for at prise den glimrende drik.

Node fra Folkets Hus Spillefolk: www.spillefolk.dk (Filnavn: fa-bedste, node sidst revideret 29/11-2010)

Flere Egne: Nordby, Fanø,

Bette mand i knibe

Randers

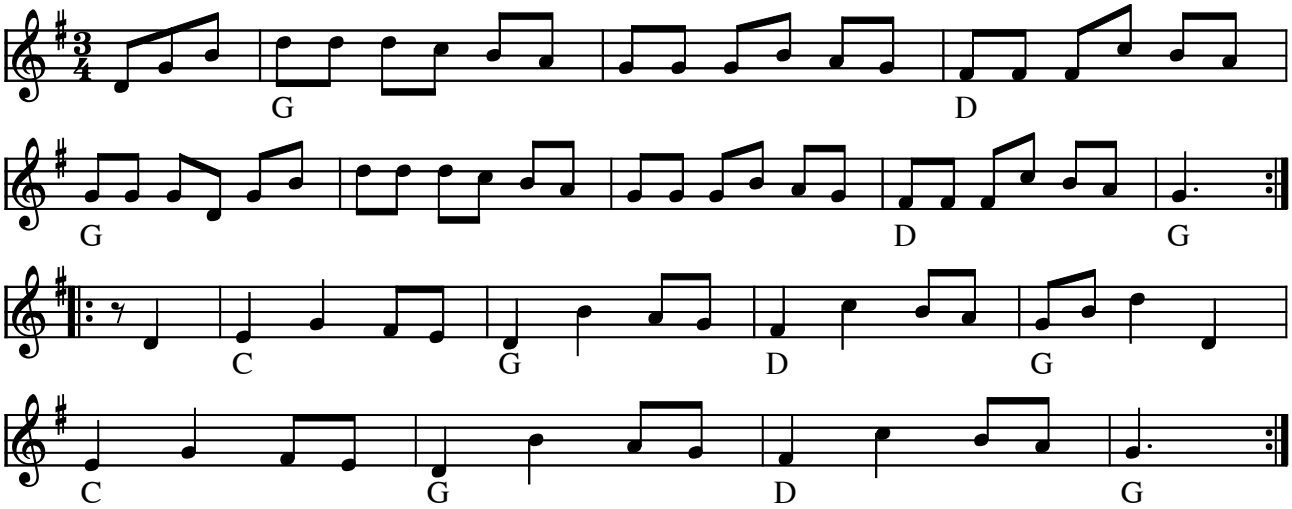

Bette Mand i Knibe Randers (DK)

(Node fra Folkets Hus Spillefolk: www.folketshus.dk)

Bette Mett`

efter Svend Madsbøll 1979

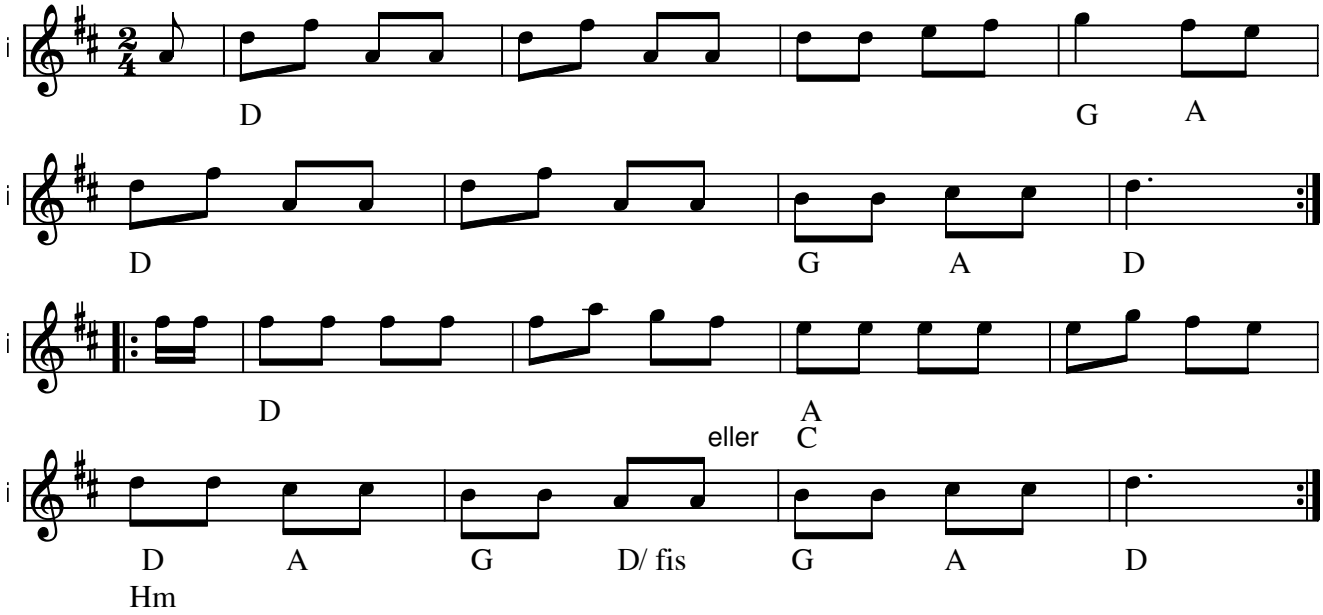

Bette Mett´ (Dans fra Thy) (DK)

(nr 479 i ”358” nodesamling)

||:Bette Mett, Bette Mett må jeg sove hos dig , :||
||:Ja, du må, ja du må, du må ligge ovenpå :||

- CD: Baltinget - special Balt (1998)
- CD: Danish Dia Delight – LIVE 19968

Node fra Folkets Hus Spillefolk: www.spillefolk.dk (Filnavn: xx-bettem, Lavet 11/4-2009 og sidst revideret 19/10-2015)

Egn: Thy

Første brudestykke

Trad. Sønderhoning

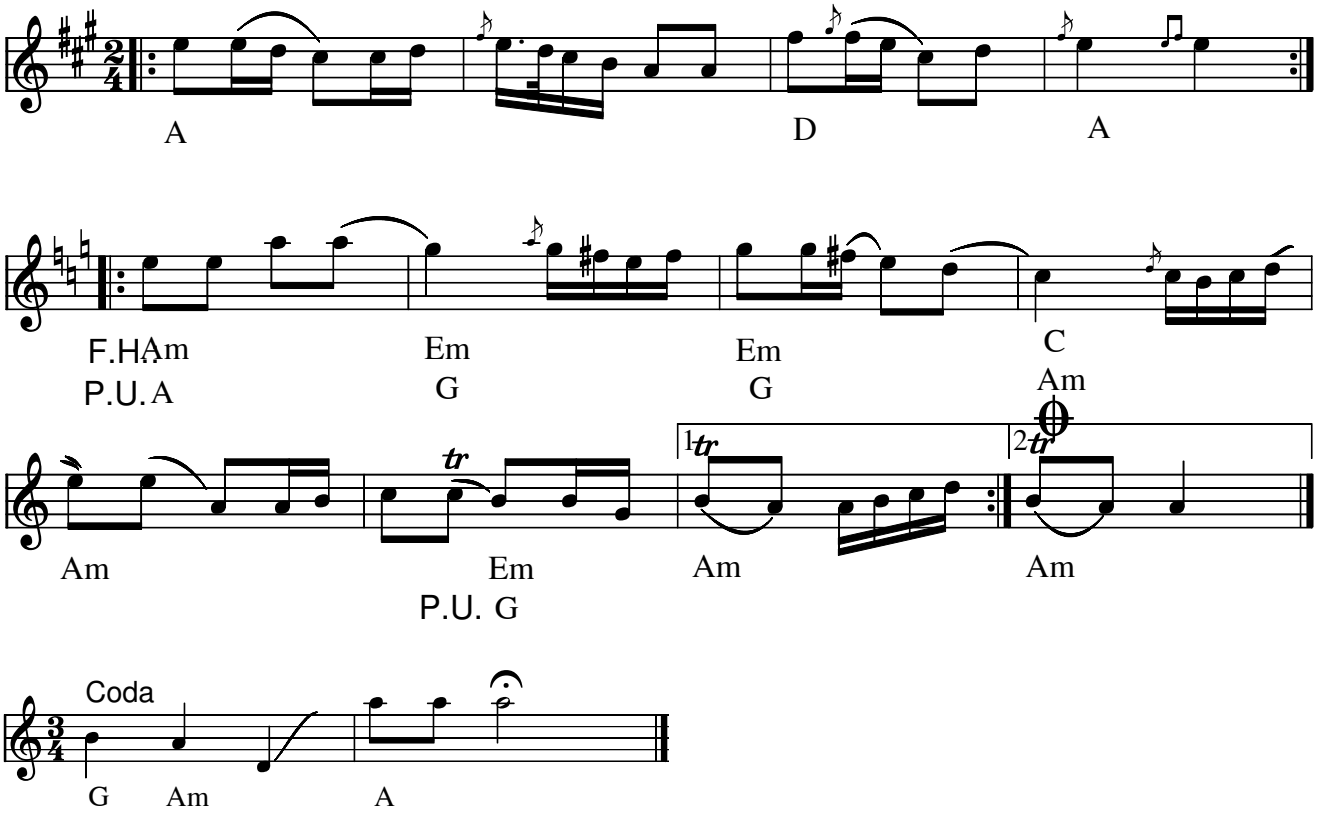

Brudestykke, Første (Sønderhoning) (DK)

e. Peter Uhrbrand – Tidsbillede (2006)

Node fra Folkets Hus Spillefolk: www.spillefolk.dk (Filnavn: fa-brud1, Lavet 22/1-2004 og sidst revideret 5/12-2015)

Flere Egne: Sønderho, Fanø,

Andet brudstykke

Trad. Sønderhoning

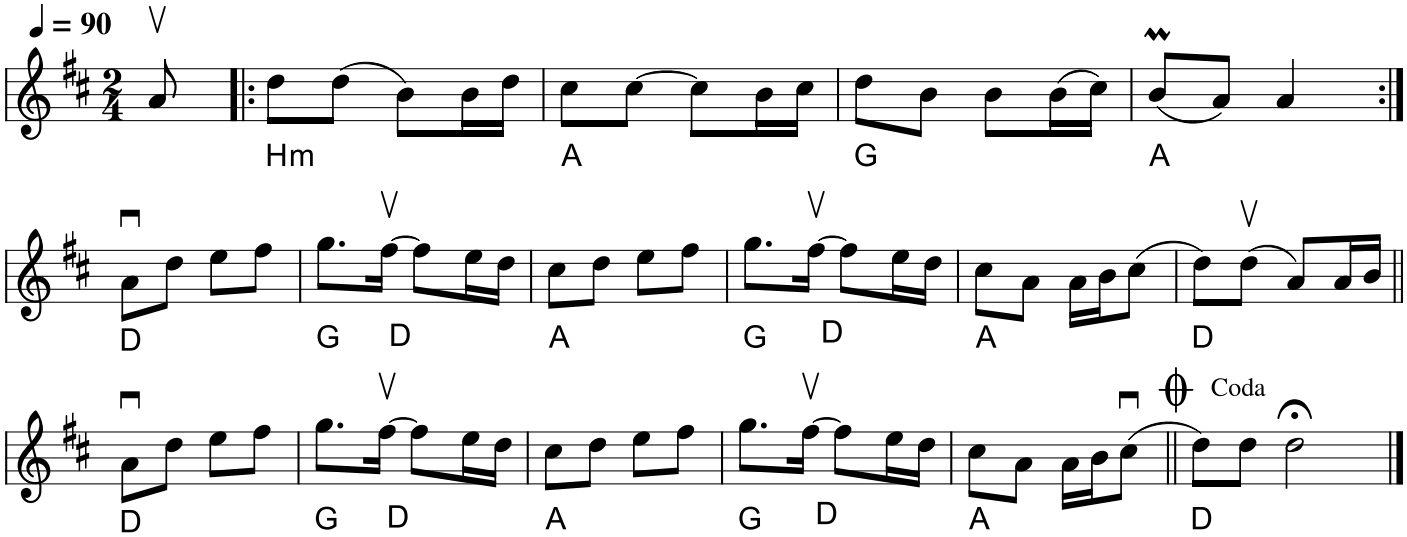

Brudestykke, Andet (Sønderhoning) efter Svend Erik, Roskilde (DK)

Efter traditionen får brudparret et glas med noget surt, efter andet brudestykke
som skal minde om det sure i livet sammen
1. surt 2. sødt og 3. bittert en dram til henholdsvis hvert brudestykke, til minde om livets sødme og kvaler. (Drinksene bliver blandet af gommens venner, og der er tradition for, at det sure og det bittre kan være MEGET henholdsvis surt og bittert.)

Egn: Sønderho, Fanø
Node fra Folkets Hus Spillefolk: spillefolk.dk (Filnavn: fa-brud2, Lavet 22/1-2004 og sidst revideret 12/11-2026).

Tredje brudestykke

e. Peter Uhrbrand - Tidsbillede

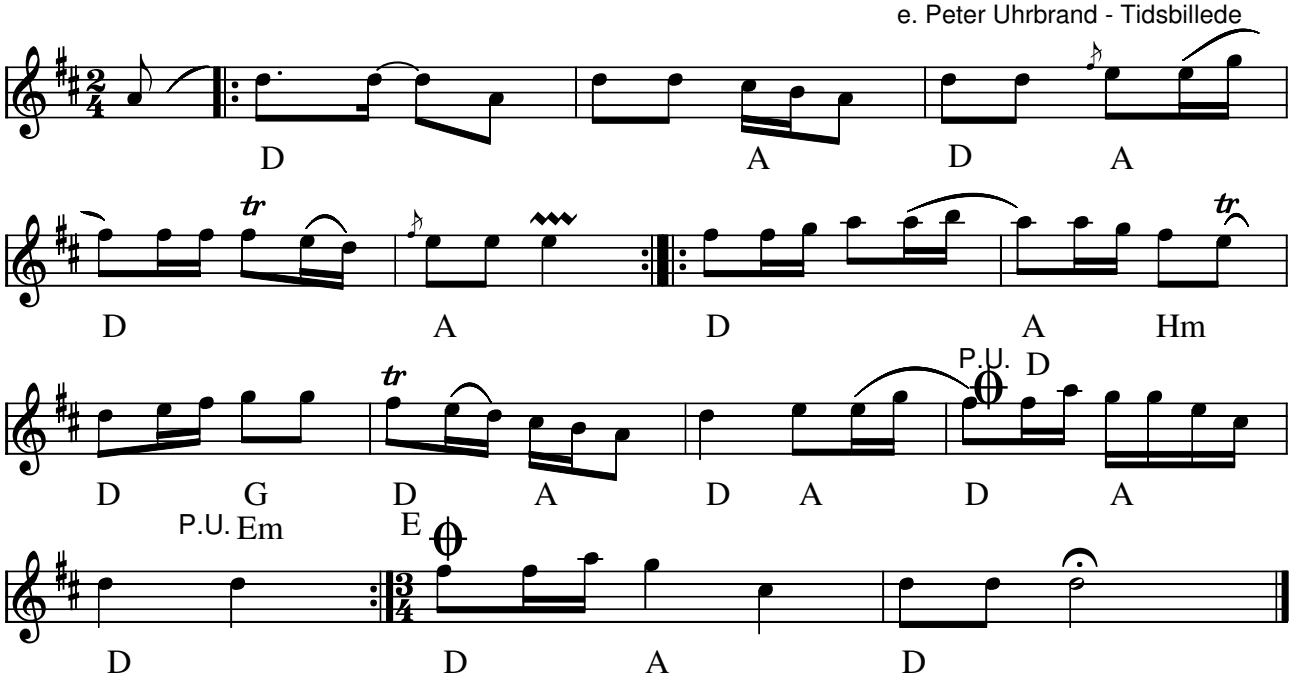

Brudestykke, Tredje (Sønderhoning) (DK)

Node fra Folkets Hus Spillefolk: www.spillefolk.dk (Filnavn: fa-brud3, Lavet 22/1-2004 og sidst revideret 5/12-2015)

Flere Egne: Sønderho, Fanø,

Brudmarsch från Lillhärdal

Härjedalen, Jämtland
e. Anders Stenberg

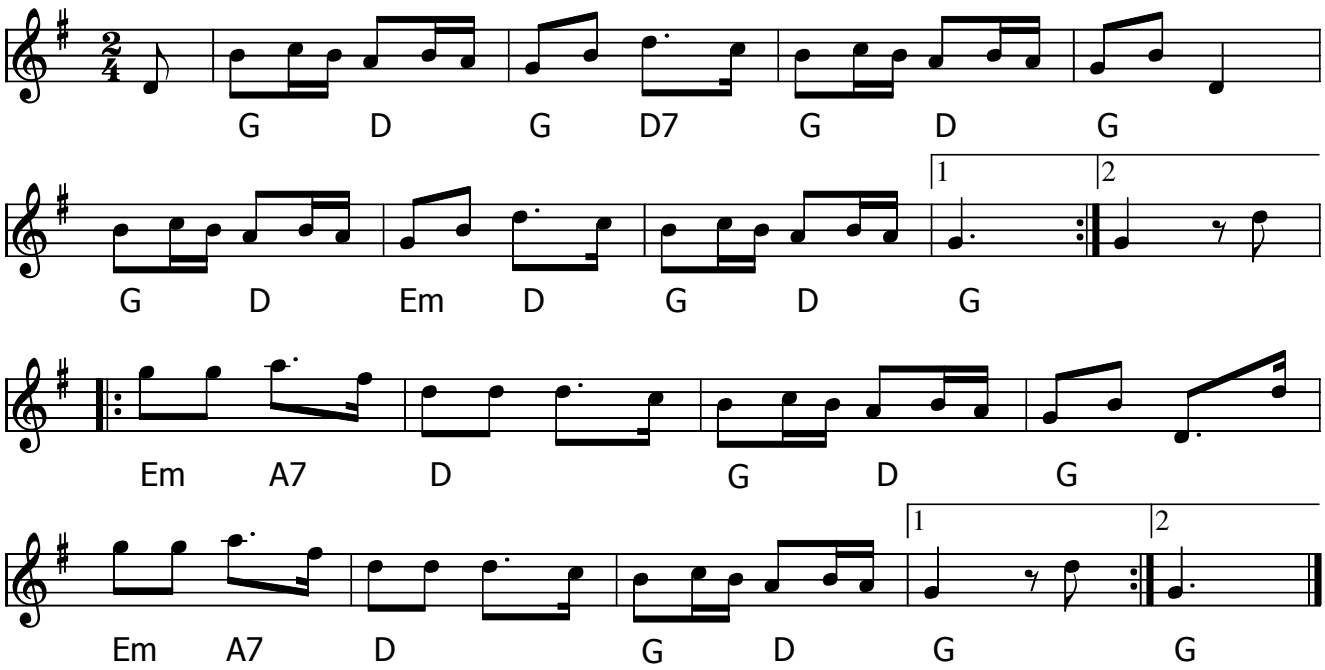

Brudmarsch från Lillhärdal (S)

Ur Svenska låtar e. Anders Stenberg, Lillhärdal, Härjedalen i Jämtland. Anden stemme af Mikael Sjögren.

Optimisterne i Roskilde spiller denne brudmarsch som engelsker i en lidt anden notation.

Node fra Folkets Hus Spillefolk: www.spillefolk.dk (Filnavn: mg-lillhz, node sidst revideret 3/11-2017)

Contraseira

efter Chr. Tobiassen, Gievninge

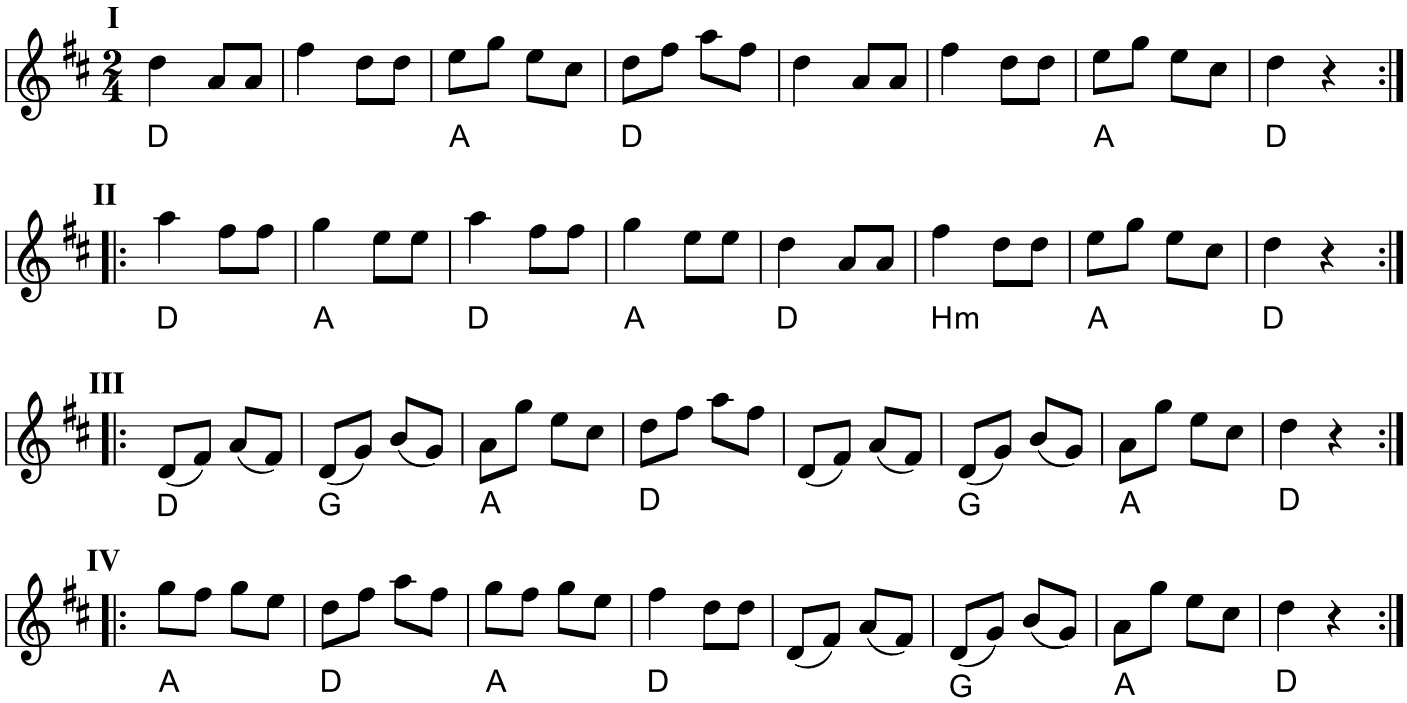

Contraseira
(DK)
Melodien og baggrundsviden findes i Nodebogen Kontradans - 180 traditionelle dansemelodier fra Roskilde/Lejreegnen, udgivet på Roskilde Museums Forlag 2021.

Afskrevet og gengivet med tilladelse.
Node fra Folkets Hus Spillefolk: www.spillefolk.dk (Filnavn: tu-contraseira, node sidst revideret 15/9-2023)

D-Dur Polska

e. Röjås Erik Andersson, Boda

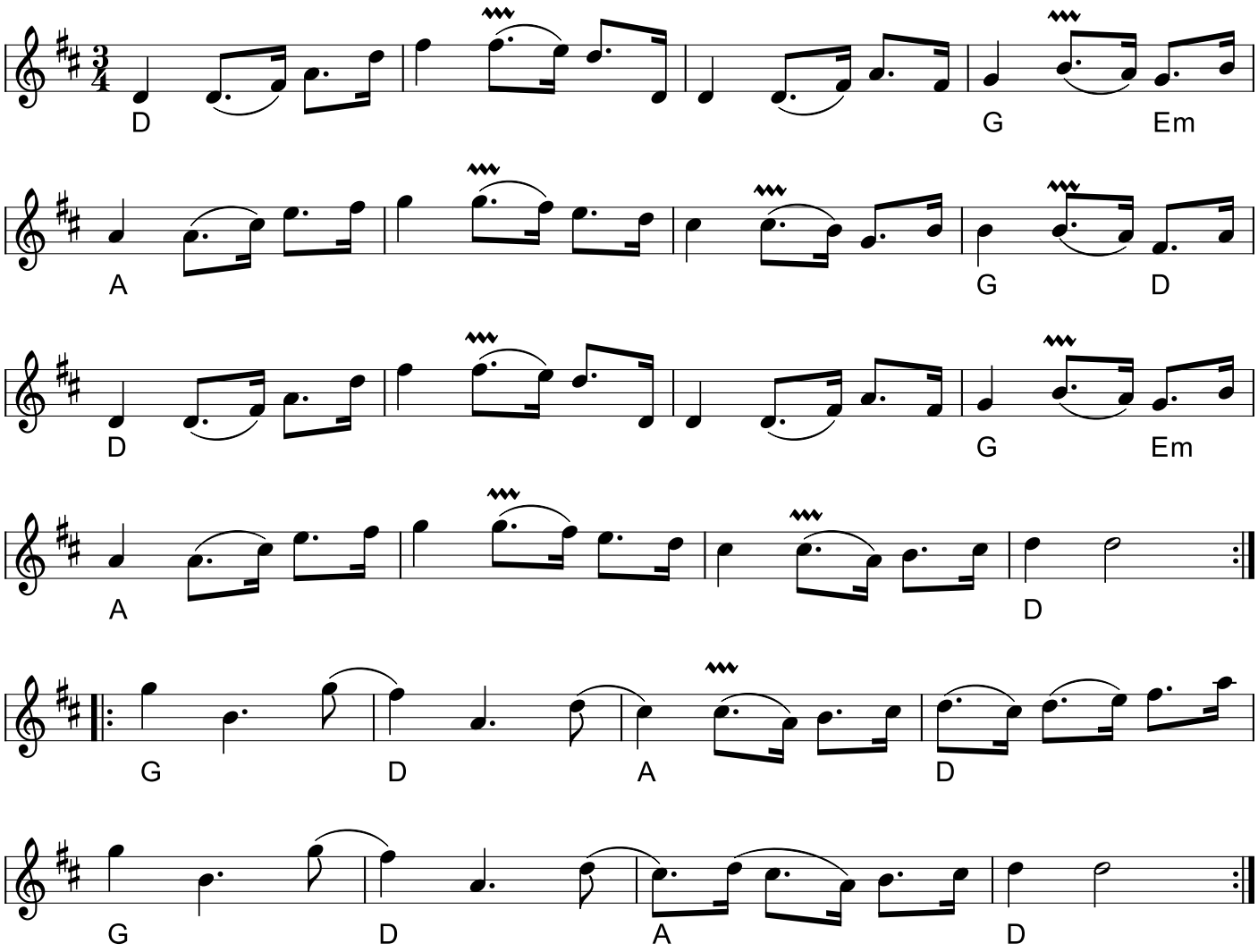

D-durspolskaBoda (S)

Egn: Boda, Dalarna, Österdalarna
Node fra Folkets Hus Spillefolk: spillefolk.dk (Filnavn: po-ddur, Lavet 6/1-2001 og sidst revideret 5/6-2021).

Den Første August

Sønderhoning

Folkelig Vals nr 8,
Arr: Poul Christiansen

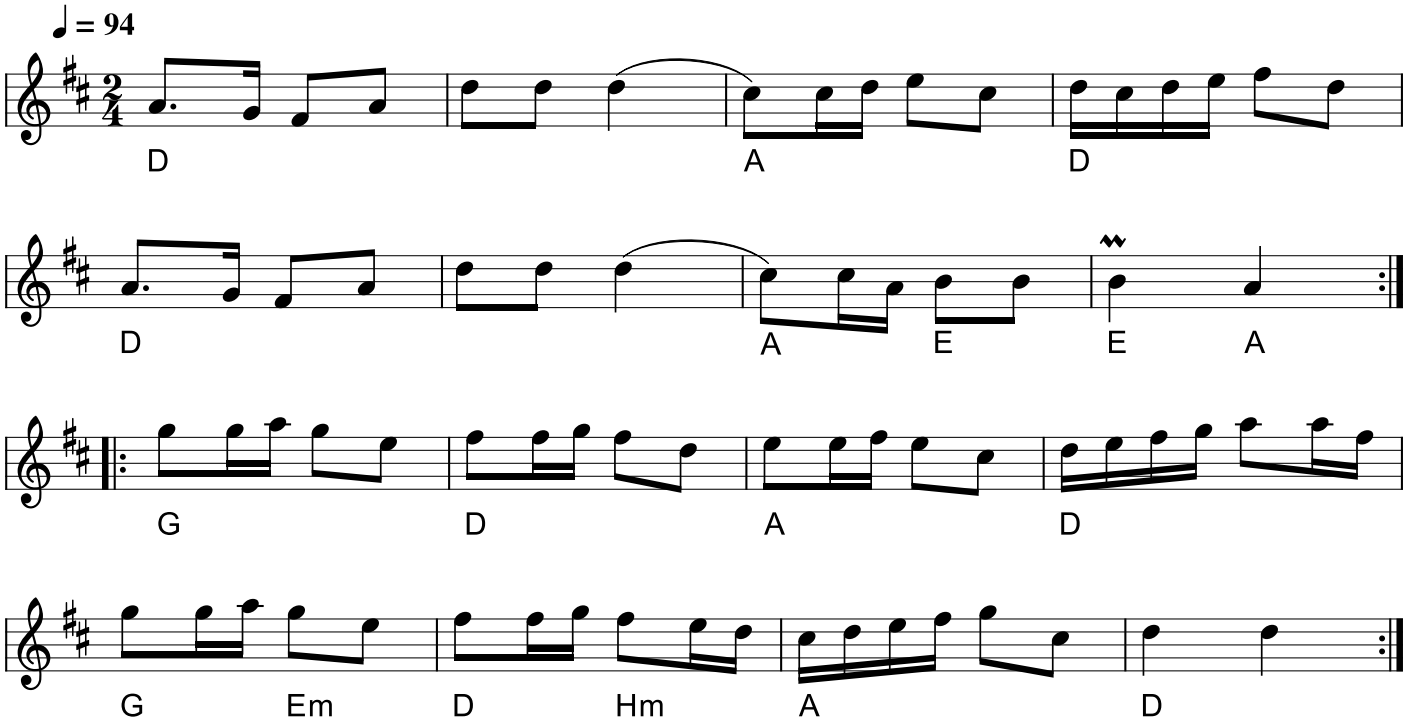

Den Første August (sønderhoning) e. Frits Brinch (DK)

Arrangeret af Poul Christiansen til indmarsch ved Roskilde Spillemandsstævne 1997.
Poul kalder denne udgave en Al-spils-version.

Egn: Sønderho, Fanø
Node fra Folkets Hus Spillefolk: spillefolk.dk (Filnavn: fa-fzzrsteau, Lavet 25/4-2005 og sidst revideret 7/4-2022).

Den gamle totur fra Vejle

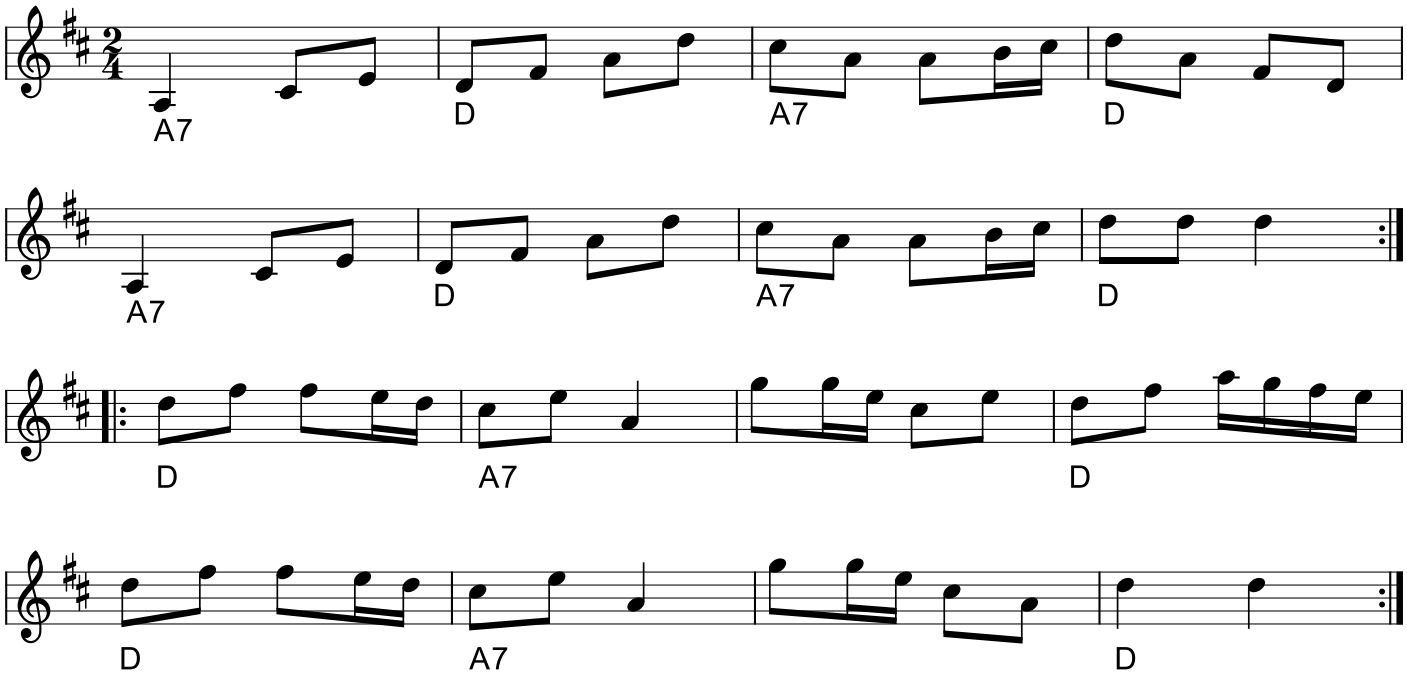

Den gamle totur fra Vejle (DK)

Gammel totur fra Vejle er (næsten) den samme som 340. Polskdans i 358.

Kilde: Jørgen Jørgensen, Arne Jacobsen Egn: Vejle
Node fra Folkets Hus Spillefolk: spillefolk.dk (Filnavn: tu-gltoturvejle, Lavet 5/11-2008 og sidst revideret 28/8-2026).

Den lille englænder

(Blaydon Races)

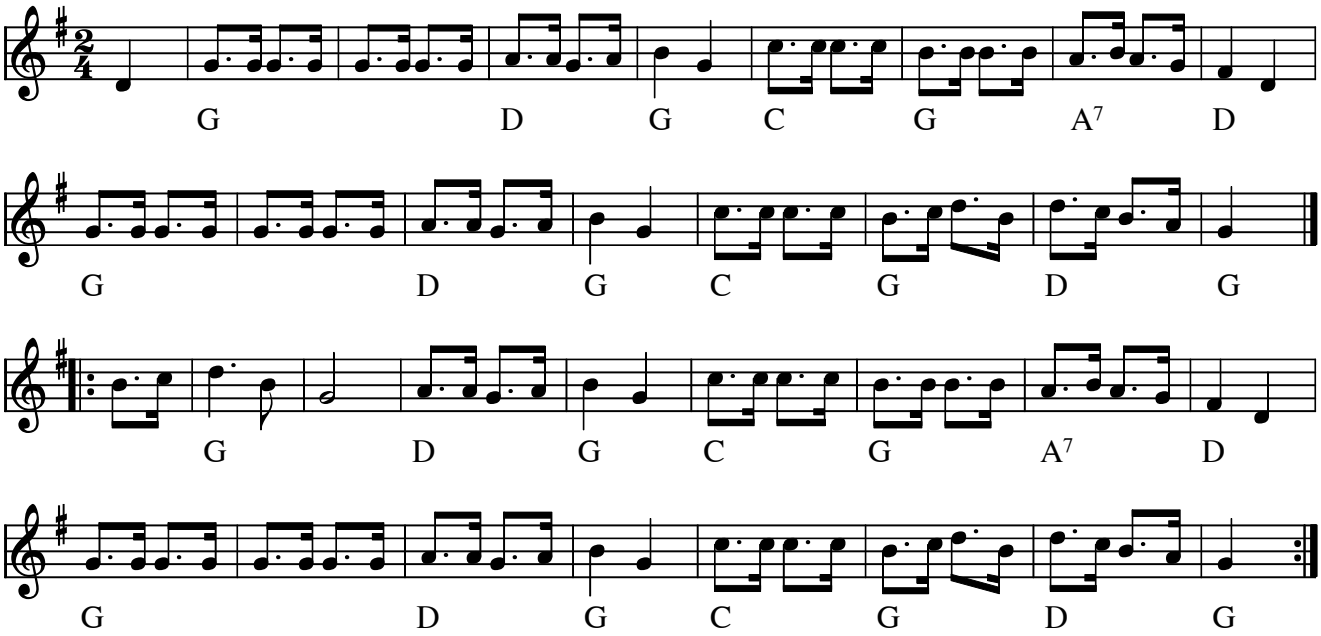

Den lille englænder (Blaydon Races)(DK)

Kan evt. ændres fra 2/4 til 6/8. Oprindelig en engelsk ballade fra Newcastle egnen med flg. tekst:

The Blaydon Races

I went to Blaydon Races
Twas on the 9th of June
Eighteen Hundred and Sixty Two
On a Summer's Afternoon
I took the bus from Balmbras
And she was heavy laden
Away we went along Collingwood Street
That's on the Road to Blaydon

Refr.:
Oh me lads, you should've seen us gannin
Passing the folks along the road
And all of them were starin'
All the lads and lasses there
They all had smilin' faces
Gannin along the Scotswood Road
To see the Blaydon Races

We flew past Armstrong's factory
And up by the Robin Adair
But gannin ower the Railway Bridge
The bus wheel flew off there
The lasses lost their crinolenes
And veils that hide their faces
I got two black eyes and a broken nose
In gannin to Blaydon Races

Refr.:

Now when we got the wheel back on
Away we went again
But them that had their noses broke
They went back ower hyem
Some went to the dispensary
And some to Doctor Gibbses
And some to the infirmary
To mend their broken ribses

Refr.: We flew across the Tyne Bridge

And came to Blaydon Toon
The barman he was calling then
They called him Jackie Broon
I saw him talking to some chaps
And them he was persuadin'
To gan and see Geordie Ridley's show
At the Mechanics' Hall in Blaydon

Refr.:

Now when we got to Paradise
There were bonny games begun
There were four and twenty on the bus
And how we danced and sung
They called on me to sing a song
So I sang 'em 'Paddy Fagan'
I danced a jig and I swung me twig
The day I went to Blaydon

Refr.:

The rain it poured down all the day
And made the ground quite muddy
Coffee Johnny had a white hat on
Shouted 'Wee stole the cuddy?'
There were spice stalls and monkey shows
And old wives selling ciders
And the chap on the ha'penny roundabout
Saying 'Any more lads for riders?'

Refr.:

Den lille Vendelbo

Vestlolland

Nr 152 fra 358 nodesamling

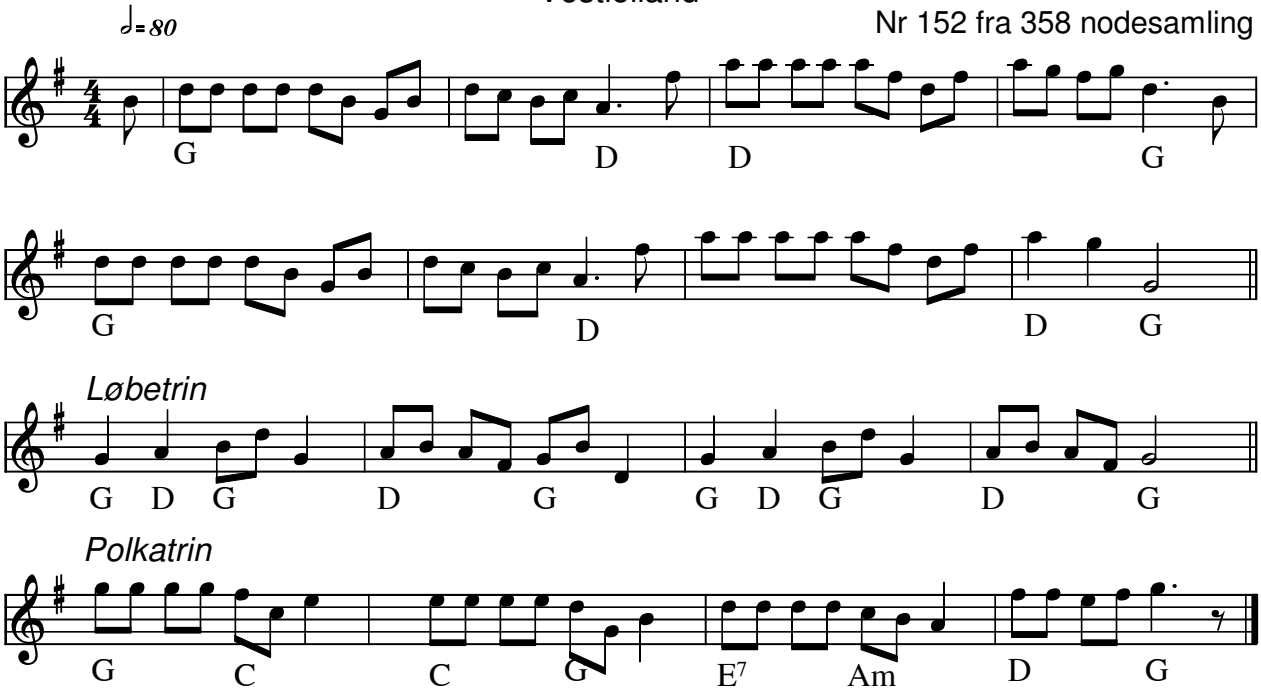

Den lille Vendelbo

Kilde: 358 Danske Folkedansemelodier (nr.152)

Node fra Folkets Hus Spillefolk: www.spillefolk.dk (Filnavn: tu-lillev, node sidst revideret 23/9-2020)

Den muntre kreds

kan også spilles i 6/8 takt

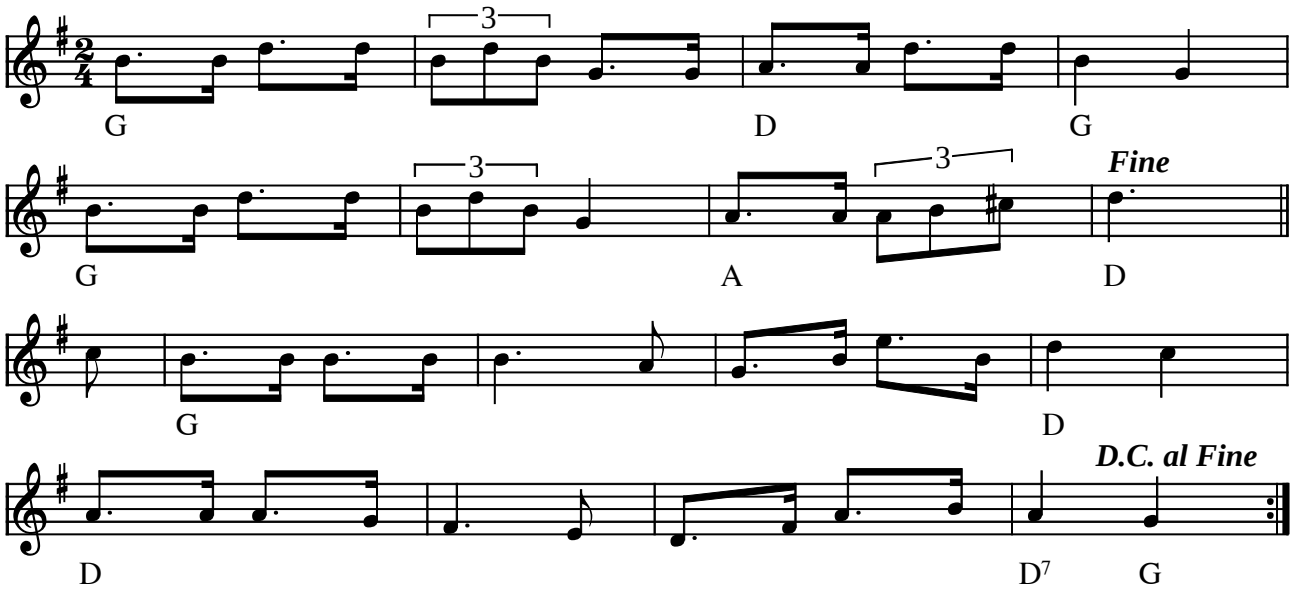

Den muntre kreds (DK)

Ved sidste gennemspilning af 1. rep hæves tempoet

(Node fra Folkets Hus Spillefolk: www.folketshus.dk)

Den Toppede Høne fra Thy

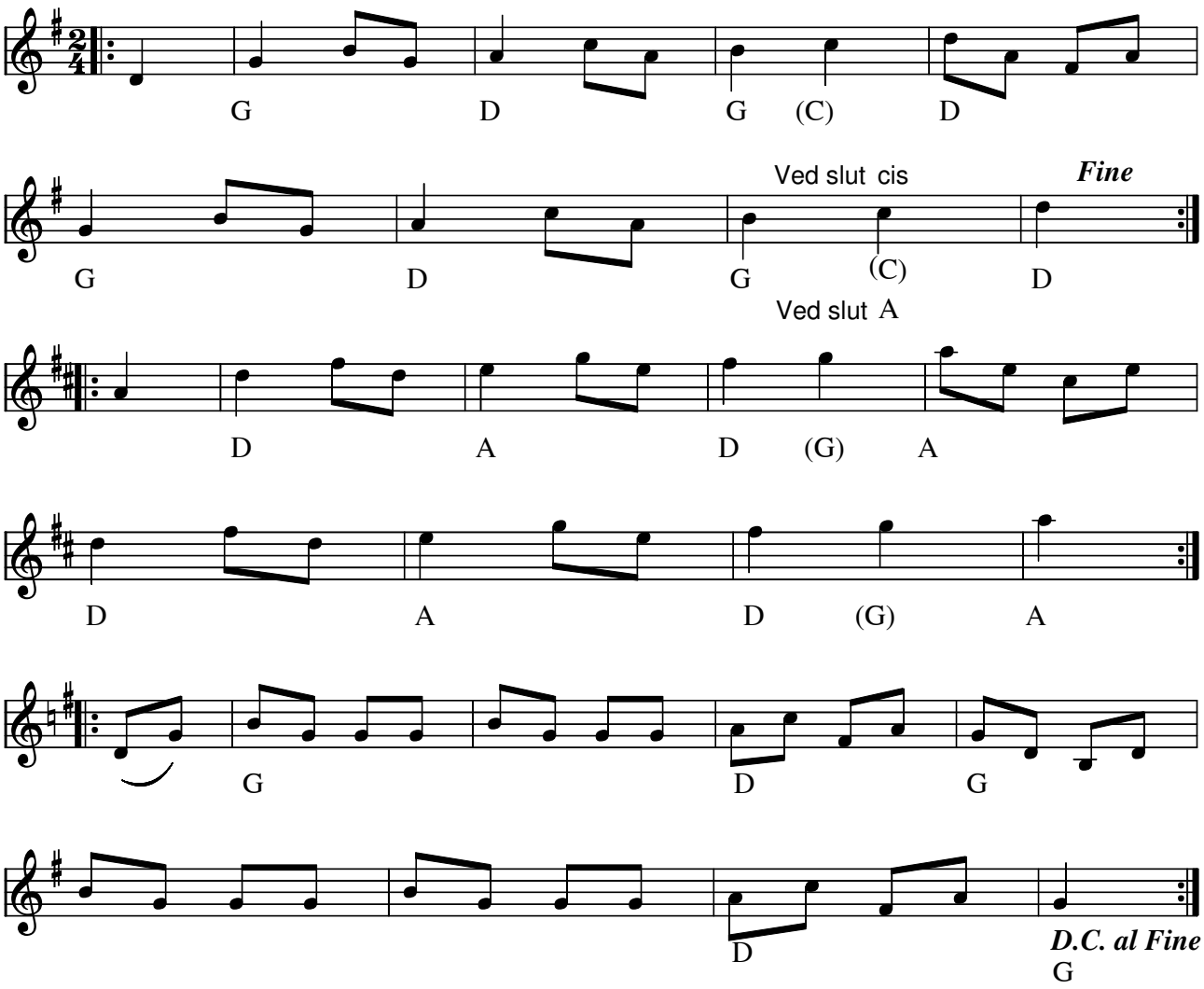

Den Toppede Høne fra Thy (DK)

Kilde: Hennings noder og 358 Danske Folkedansemelodier (nr. 190)

Node fra Folkets Hus Spillefolk: www.spillefolk.dk (Filnavn: tu-toppethy, Lavet 25/4-2005 og sidst revideret 5/3-2015)

Nummer 190 i 358 Danske Folkedansemelodier

Egn: Thy,

Doudlebska

Tjekkisk

Marsch

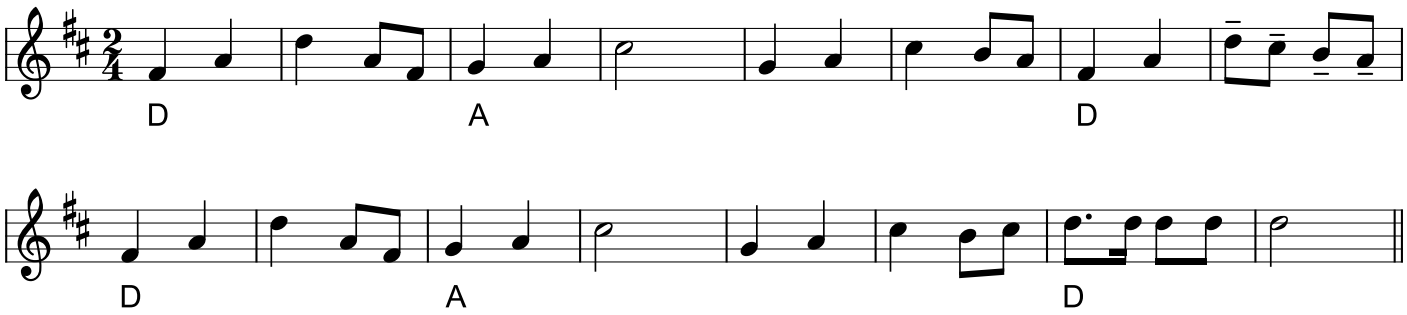

Der klappes

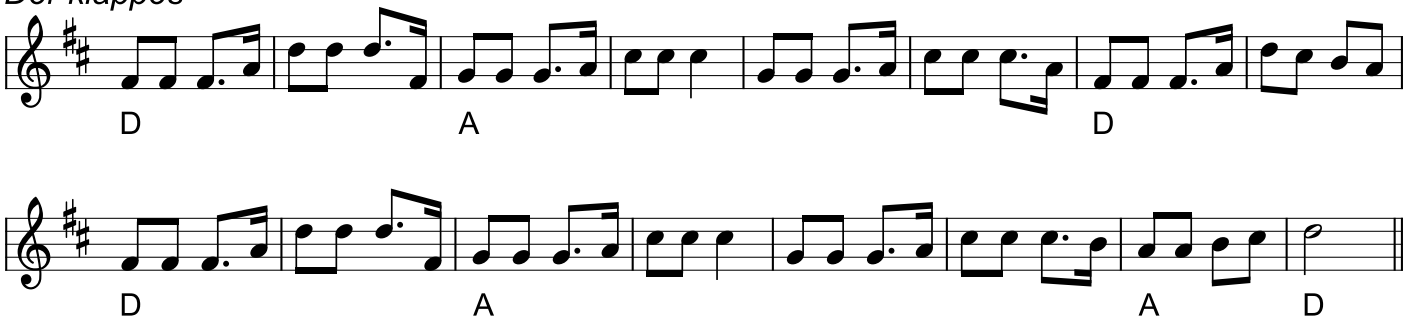

Polka

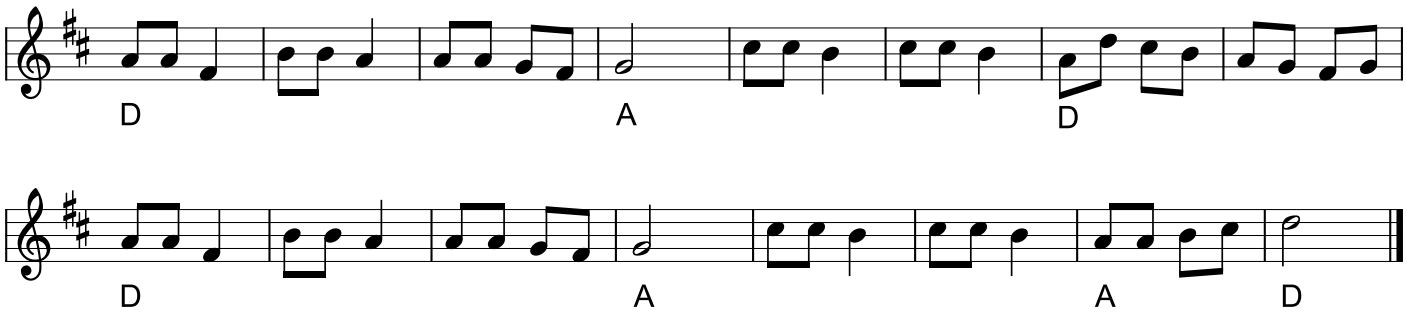

Doudlebska, DubleskaTjekkisk (CZ)

The name Doudlebska means "from Doudleby," a village in Bohemia (the modern Slovakia and Czech Republic). The dance is also known in German as Sternpolka and in Danish as Dona Bleska.

Node fra Folkets Hus Spillefolk: spillefolk.dk (Filnavn: kr-double, Lavet 22/11-2000 og sidst revideret 28/9-2025).

Eriksmåla Marknadsvals

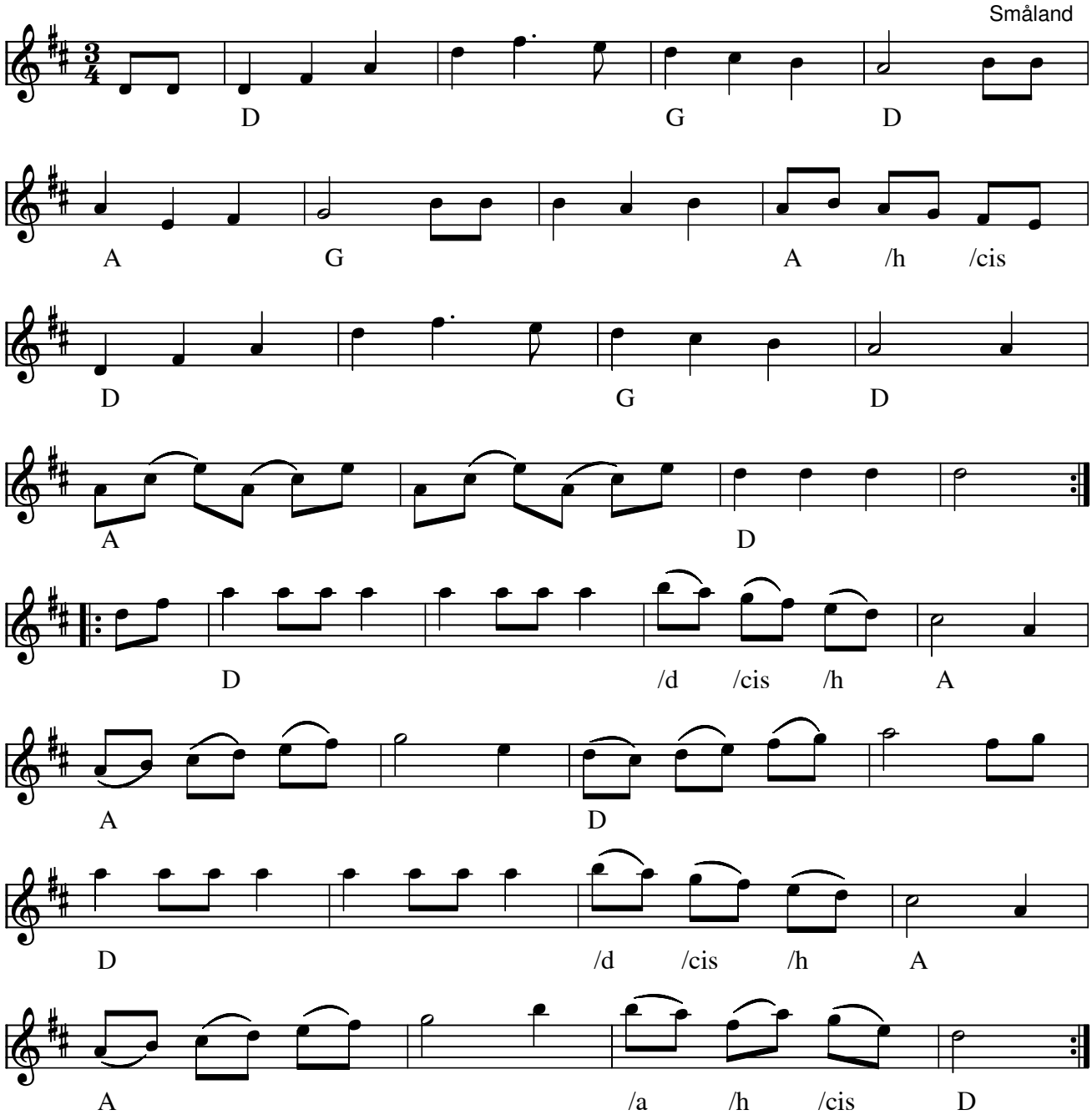

Eriksmåla Marknadsvals (S) (Se også "Vintergækken")

Som nyere variation spilles i *næstsidste takt gis i stedet for fis*. (tredje tone)

Akkorder af Jørgen Sten Andersen og Lene Meinert

CD: Pekkari Erik / Björnlert Pelle Gubbstöt (2004)

Fra Folkwiki.se er kommentaren:

Låtar efter Johan Fredrik Theandersson (1834-1922)
Sv. L. Sm. 139
Smålands Spelmansförbunds Allspelslåtar nr.4
Smålands Spelmansförbunds "Bruna Pärmen" nr. 11
Sveriges Spelmäns Riksförbund, Allspelslåtar

Node fra Folkets Hus Spillefolk: www.spillefolk.dk (Filnavn: va-eriksm, Lavet 17/2-2003 og sidst revideret 07/4-2014)

Firtur Oksbøl

e. Karl Nielsen, Oksbøl

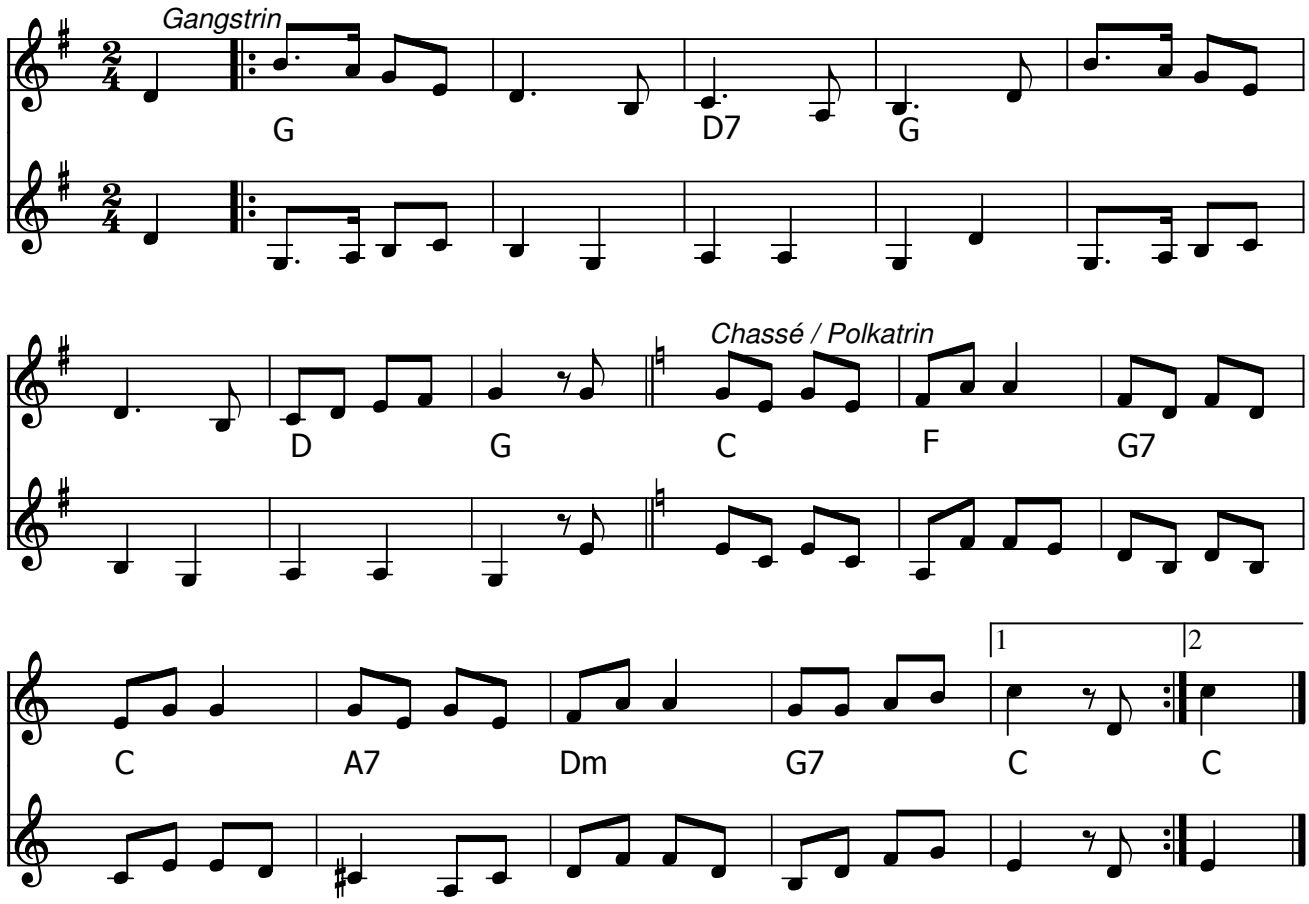

Musikken spilles igennem 2 gange for hver tur.

Firtur Oksbøl (DK)

Fra Viborg Spillefolks 1. nodebog (www.viborgspillefolk.dk/noder)

Node fra Folkets Hus Spillefolk: www.spillefolk.dk (Filnavn: tu-firturoksbzzl, node sidst revideret 10/8-2015)

Frederiks kontra

Trad. 18. årh.
Efter Brdr. Bast

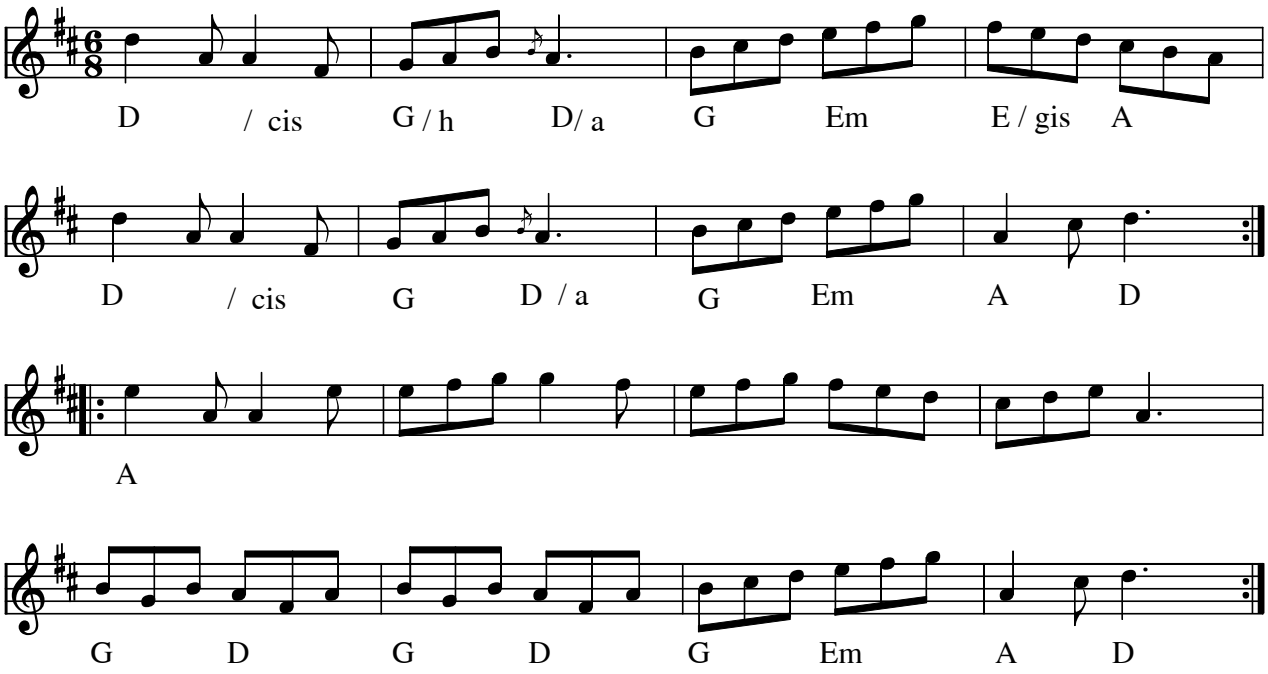

Frederiks kontra e. Brdr. Bast(DK) 1700-tal

Indspillet på:

- LP: Bidt a' Bast (Fanfare Records 848 057-1 1990)

Node fra Folkets Hus Spillefolk: www.folketshus.dk (Filnavn: xx-frederik, node sidst revideret 1/5-2014)

Frem og tilbage med Frida

Carl Erik Lundgaard

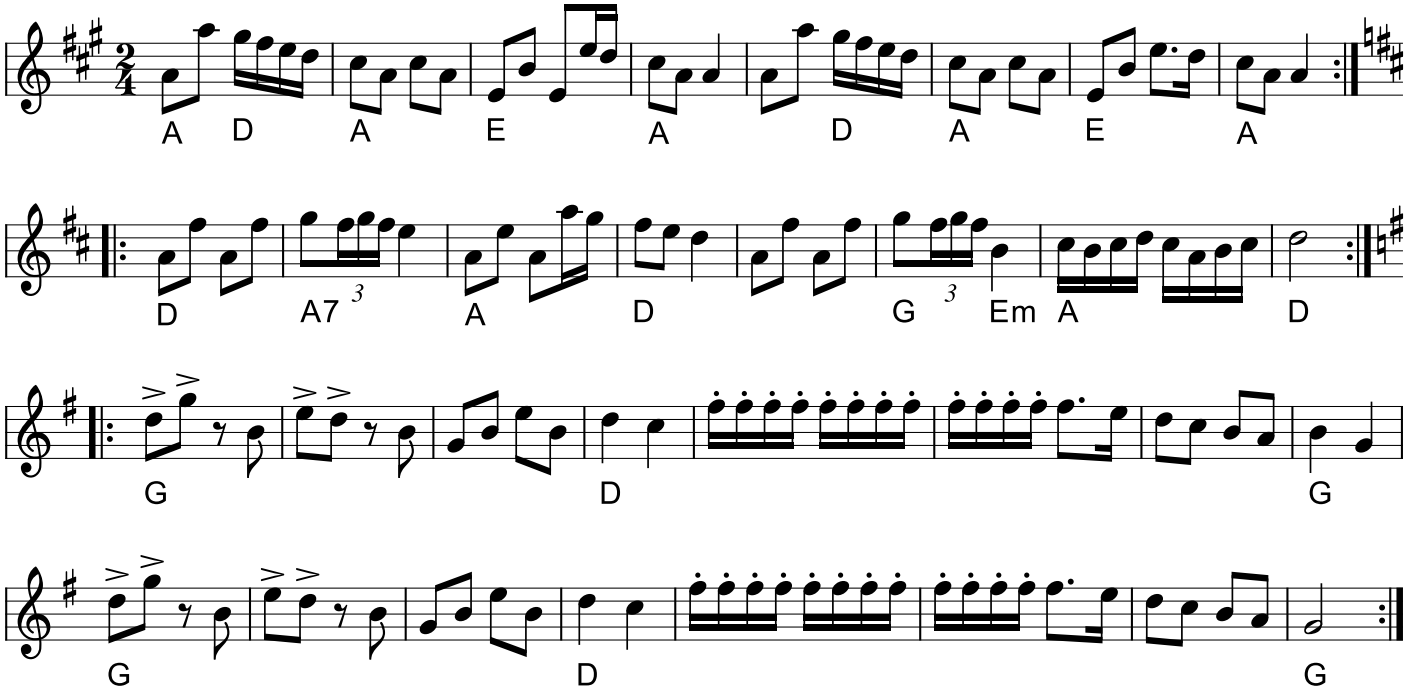

Frem og tilbage med Frida (polka) e. Fynboerne (DK)
Komponist: Carl Erik Lundgaard

Kilde: Hennings noder
Node fra Folkets Hus Spillefolk: spillefolk.dk (Filnavn: pk-fremogt, Lavet 18/1-2004 og sidst revideret 27/3-2025).

Gånglåt från Äppelbo

e. Ärtbergs Kalle i Äppelbo, Finnmark, Dalarna
(Karl Johan Karlström, 1826-1917)

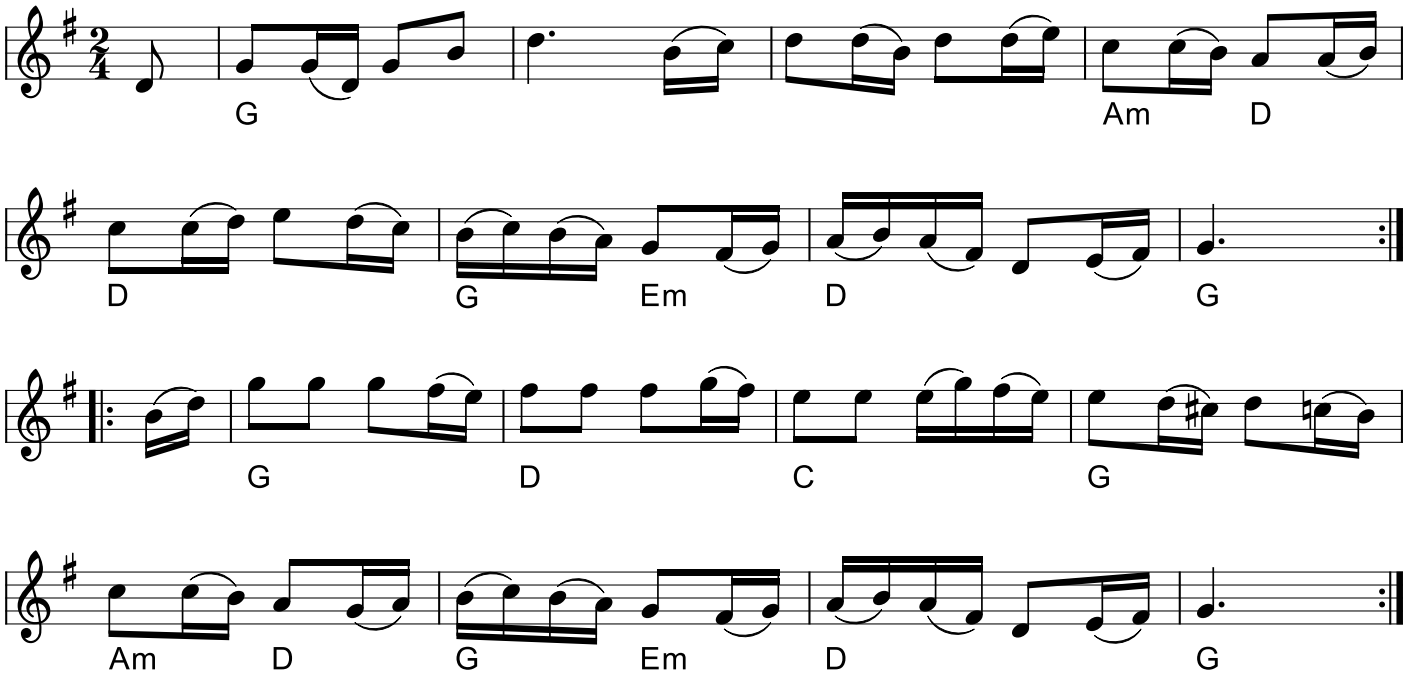

Gånglåt från Äppelboe. Ärtbergs Kalle (S)

Findes der en melodi, som ALLE spille-m/k´er i Skandinavien kan spille med på ? Hvis ja, så er det denne !
Så hvis du ikke kender den, så se at få den lært !

Egn: Västerdalarna, Dalarna
Node fra Folkets Hus Spillefolk: spillefolk.dk (Filnavn: mg-zppelbo, Lavet 25/4-2005 og sidst revideret 5/9-2022).

Hambo på Logen

Karl Salomonsson, Falkenberg i Halland

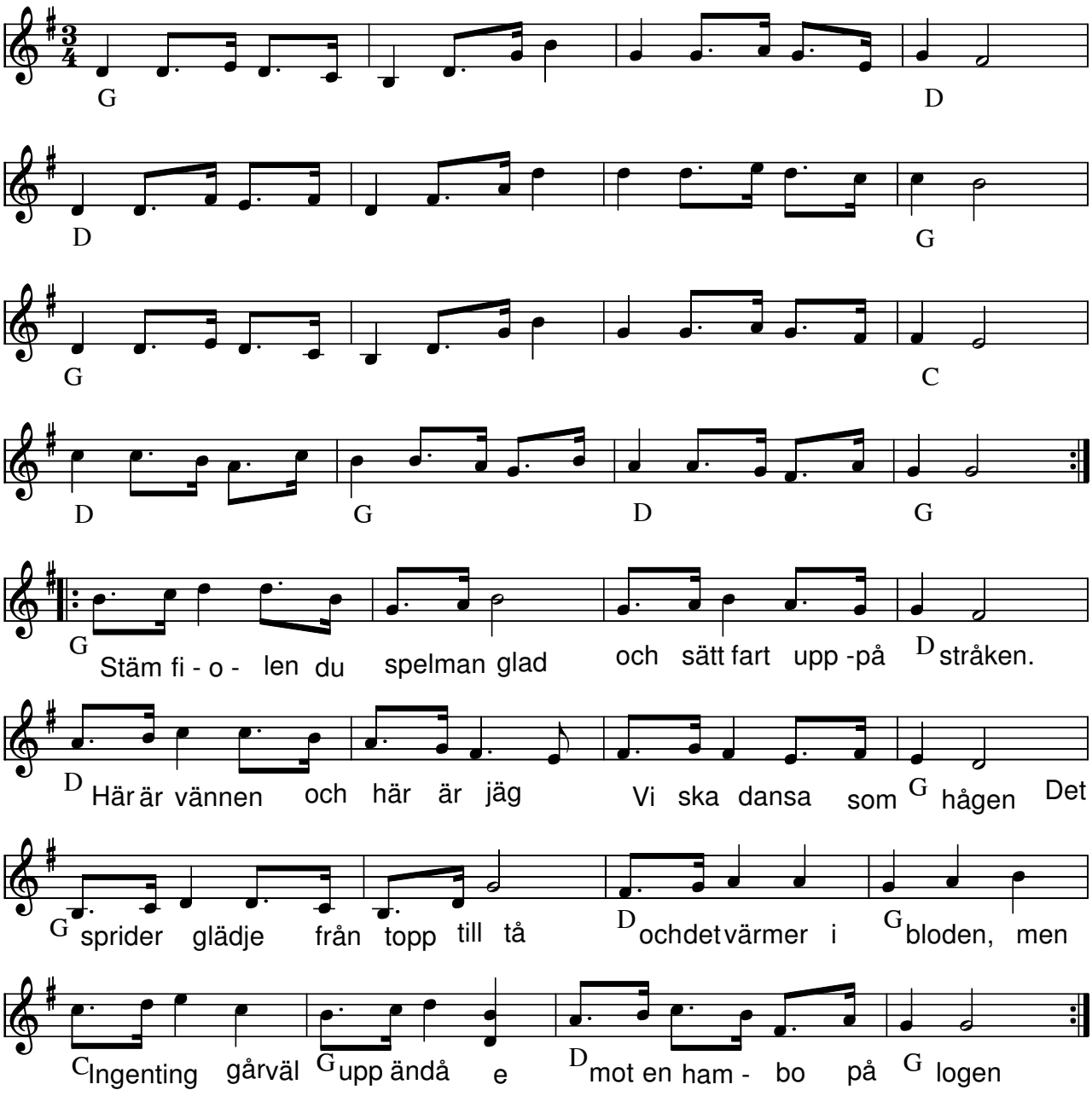

Hambo på logen (S) af Karl Salomonsson

Karl Salomonssons vän och gamla barndomskamrat Anna-Fina Wahlin skrev text till denna melodi är Karl. Byggd på beskrivningen av hur det gick till när Karl träffade sin hustru.

Indspillet på:

- LP: Forsmark III, OSC-109 (1982)

Node fra Folkets Hus Spillefolk: www.spillefolk.dk (Filnavn: ha-hamlog, Lavet 25/4-2005 og sidst revideret 19/3-2014)

Egn: Halland,

Hans Thamsen

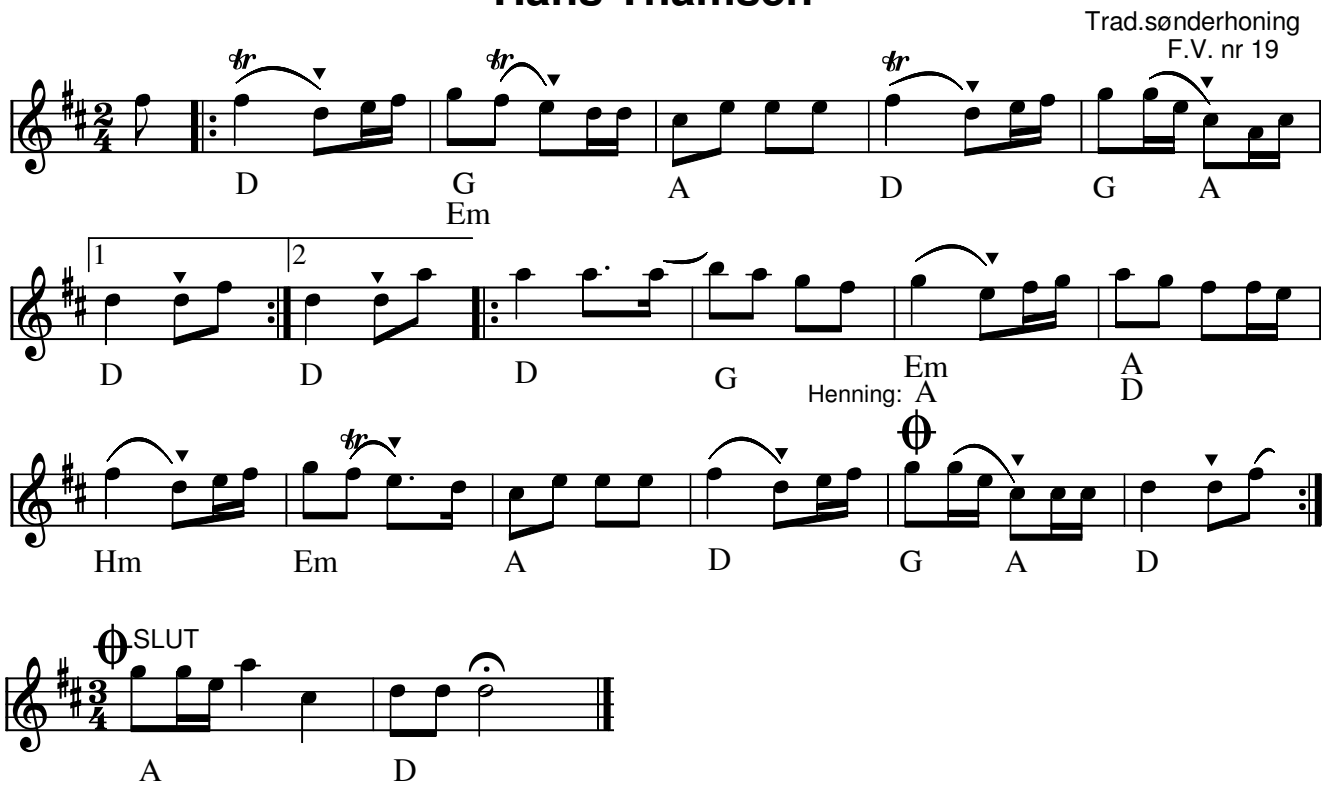

Hans Thamsen, Trad. sønderhoning e. Jæ' Sweevers(DK)

Indspillet på:

- CD: Jæ' Sweevers - egnsmusik fra Fanø CD1992

Node fra Folkets Hus Spillefolk: www.spillefolk.dk (Filnavn: fa-hanstham, Lavet 24/9-2000 og sidst revideret 24/9-2015)

Flere Egne: Sønderho, Fanø,

Helgdagskväll i Timmerkojan

Melodi: Sven Scholander 1926
Tekst: Dan Andersson

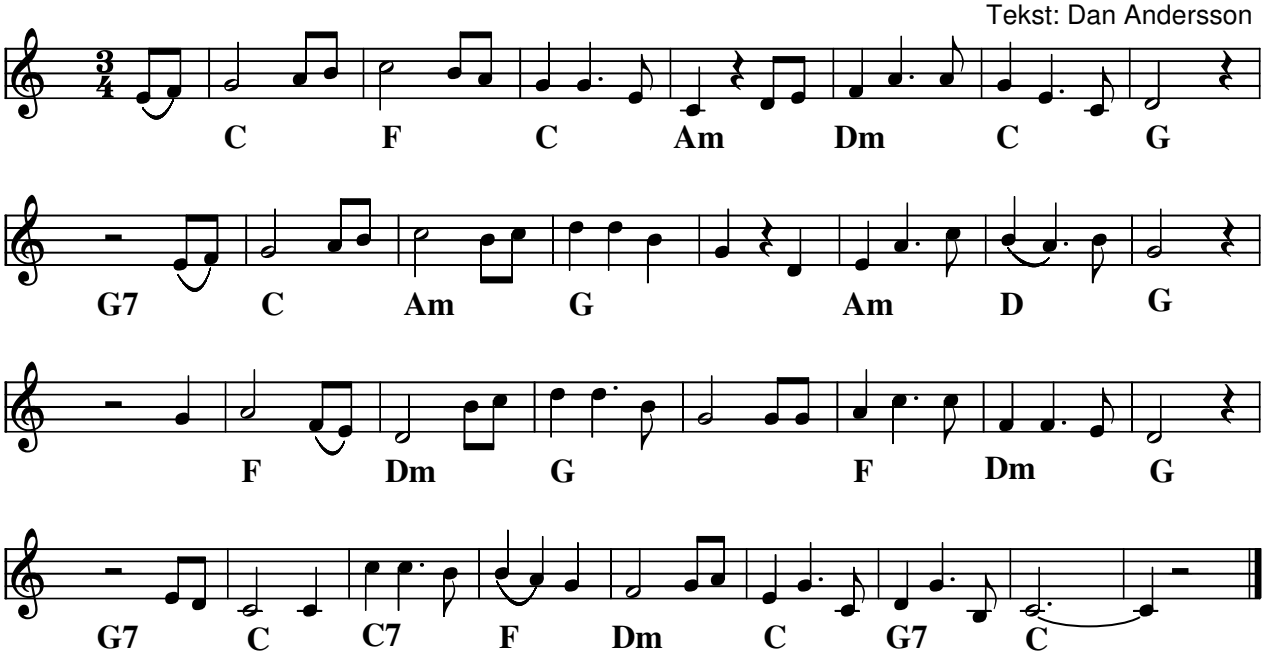

Helgdagskväll i Timmarkojan (S) Melodi: Sven Scholander,1926

Tekst Dan Andersson:

Bort längtande vekhet ur sotiga bröst,
vik bekymmer ur snöhöljda bo.
Vi ha eld, vi ha kött, vi ha brännvin till tröst,
här är helg, djupt i skogarnas ro.
Sjung, Björnbergs-Jon ur din fullaste hals
om kärlek och rosor och vår.
Stäm fiolen, Brogren och spela en vals
för spökblåa månlysta snår.

Det är mil efter mil till lador och hus
där frosten går tjurig vid grind.
Här är lustigt i stockeldens gula ljus,
som darrar i nattens vind.
Du är fager, Brogren, i eldglans röd,
där du gnider din svarta fiol,
för mat och för brännvin du glömt all nöd
och din panna är ljus som en sol.

Och Jon, där du sitter vid grytan din,
en baron i din mollskinnsskrud,
se, fast åren har garvat ditt sega skinn,
i ditt sot är du ung som en gud!
Och Vargfors-Fredrik, du skrattande man,
som vill alla uslingar väl,
kom, sjung om din ungdoms synd, om du kan,
och en skål för din gossesjäl!

Och när morgonens stjärnor blekna och dö
och när ångorna stelna till is,
och när dagningen skälver på myr och sjö
vi sova på doftande ris.
Då sova vi alla på granris tungt
och drömma om bleka mör,
och snarka och vända oss manligt och lugnt,
medan elden falnar och dör.

Node fra Folkets Hus Spillefolk: www.spillefolk.dk (Filnavn: va-helgdags, node sidst revideret 12/11-2012)

Hopsa af Helge Sørensen

Arr.: Poul Christiansen

Helge Sørensen

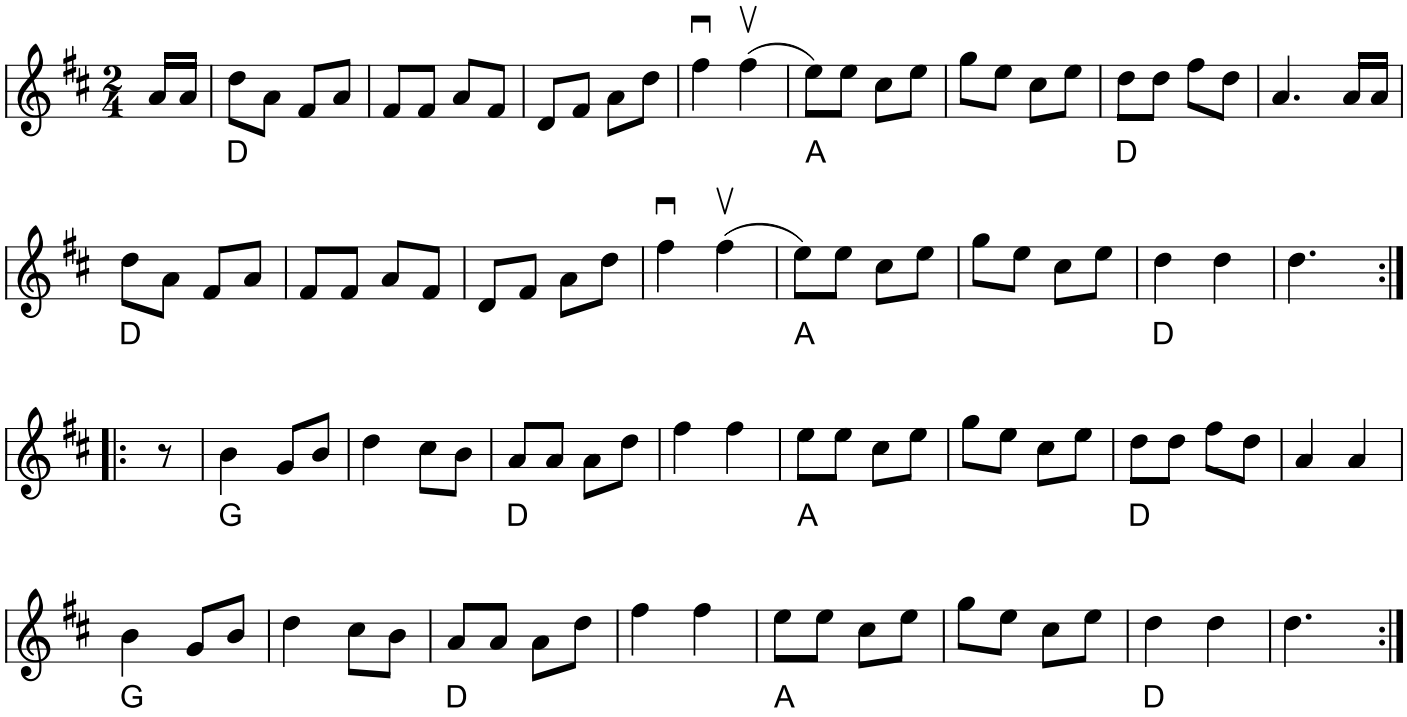

Hopsa af Helge Sørensen (DK)
Komponist: Helge Sørensen

Vestjylland har en hopsa dansetradition. Her vælger danserne selv, om de vil danse hopsa, "swaej´en aw", det vil sige danse schottish, eller om de vil "træej´en aw" (træde den af) altså danse trippevals til melodien.
Originalnode er i F-dur.
2. stemme ved Poul Chistiansen fra 1987 er tilrettet af KSU i 2025.
Om Helge Sørensen, der var af en stor spillemandsslægt, kan læses mere her:Inge Beck: Helge Sørensen og hans musik

Egn: Vestjylland
Node fra Folkets Hus Spillefolk: spillefolk.dk (Filnavn: ho-helges, Lavet 25/4-2005 og sidst revideret 22/11-2025).

John og Maries brudevals

e. Brdr. Bast

arr. Frede og Gerd Nielsen
Pia Jørgensen

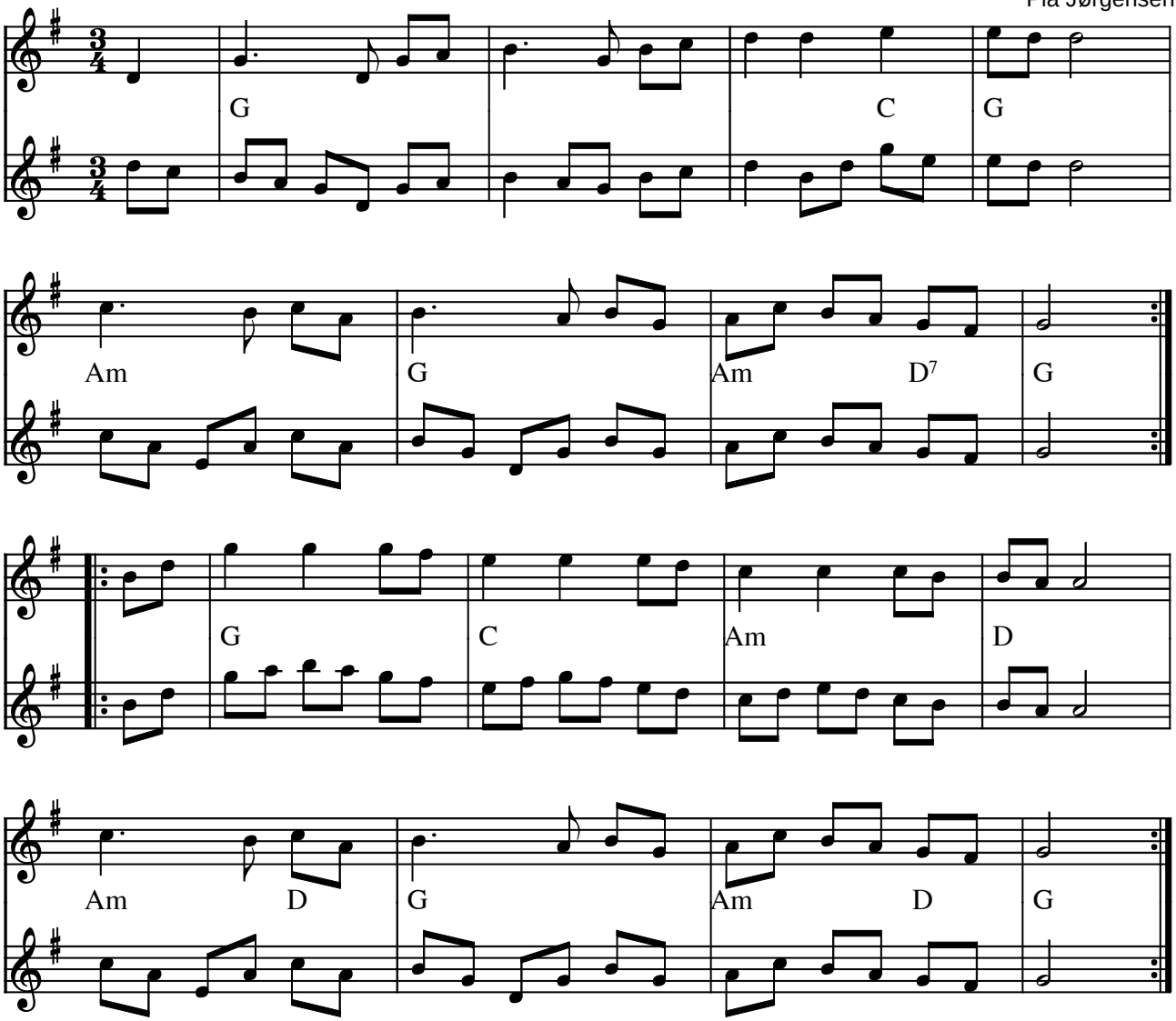

John og Maries brudevals e. menuetvals af brdr. Bast (DK)

Frede skriver:
John og Maries brudevals er egenlig en menuet fra Bast-nodebogen, men Gerd har lavet andenstemmen og med en variant slutning blev den spillet som John og Maries brudevals i Kirken. Først ved tredie gennemspilning blev menuetten flettet ind i melodien og slutningskadancerne tilpasset hinanden. Menuetten har i øvrigt også inspireret Lars Lilholt til "Alt hvad jer er ".

arr.: Gerd og Frede Nielsen, Pia Jørgensen
Den viste 2. stemme er beregnet som fløjtestemme.
Udførligt arrangement findes i nodehæftet "På lang afstand" udgivet af Højreby Spillemandslaug - det kan bestilles på tlf. 54 94 45 68

Indspillet på:

- CD: Højreby Spillemandslaug "På lang afstand" RSCD 5098 (1993)

(Node fra Folkets Hus Spillefolk: www.folketshus.dk)

Josefine dansar

Vals till Josefine

Åsa Jinder

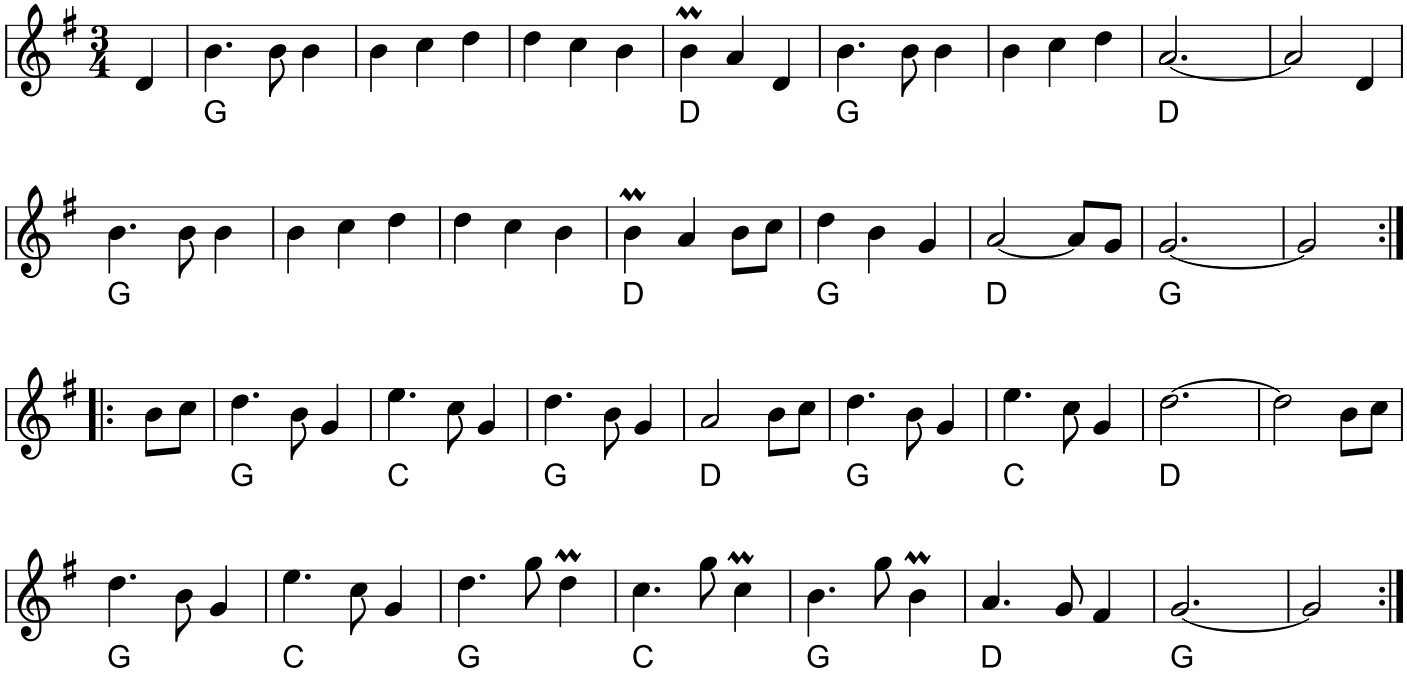

Josefine dansar ell. Vals till Josefine (S)
Komponist: Åsa Jinder

Noden aflyttet efter LP: Åsa Jinder - Stilla Ro och Nära 1988.

Node fra Folkets Hus Spillefolk: spillefolk.dk (Filnavn: va-josefine, Lavet 25/4-2005 og sidst revideret 27/8-2025).

Julottan

♩ = 100

av Mats Wallman 1986, Saxdalen, Södra Dalarna

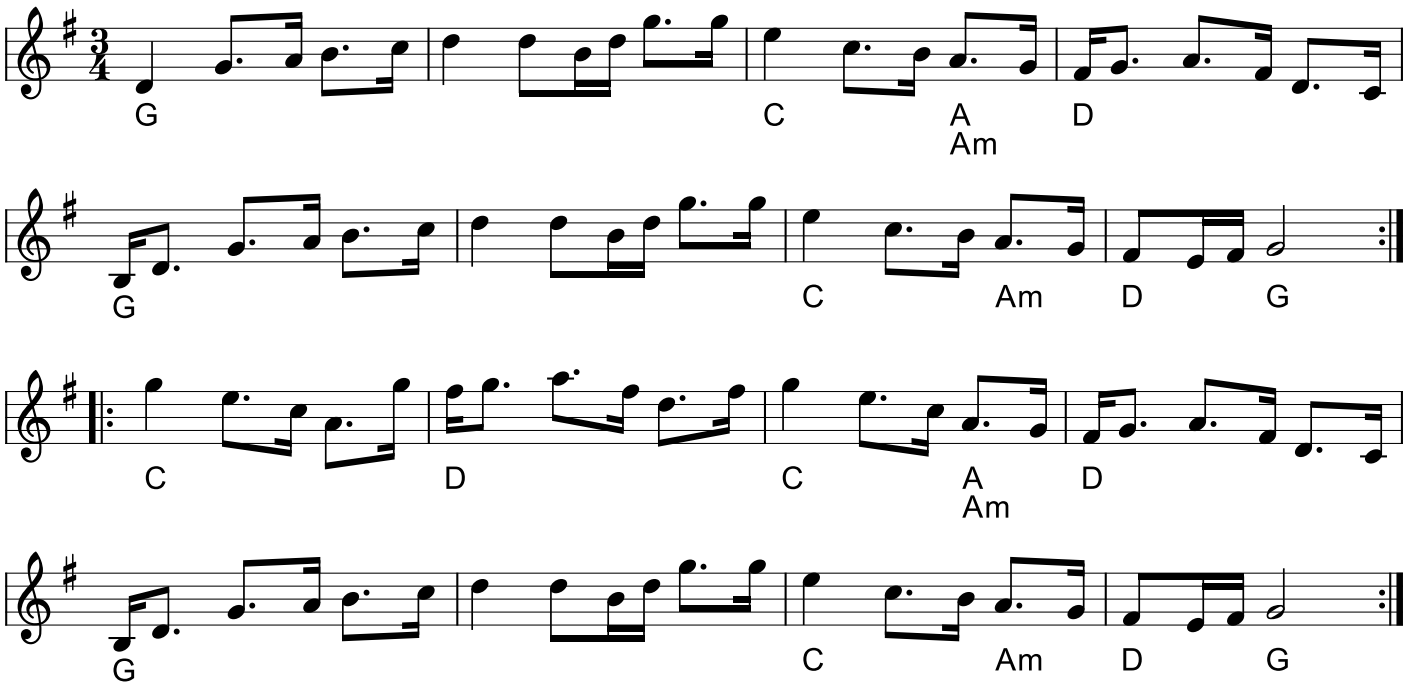

Julottan (polska) (S)
Årstal: 1986 Komponist: Mats Wallman

Låten "Julottan" av Mats Wallman och framförd av Saxdalingarna. Låten spelades för första gången vid julottan i Saxdalens kapell 1989.
Forklaring på Julotta: sv.wikipedia.org/wiki/Julotta

* CD: Wallmans Polskekvartett+CD: Nätt o Jämt: Polska

Egn: Västermanland
Node fra Folkets Hus Spillefolk: spillefolk.dk (Filnavn: po-julottan, Lavet 8/11-2000 og sidst revideret 24/11-2021).

Kakkelovnen

Do har rejen vor kak´'low om

Trad. fannik

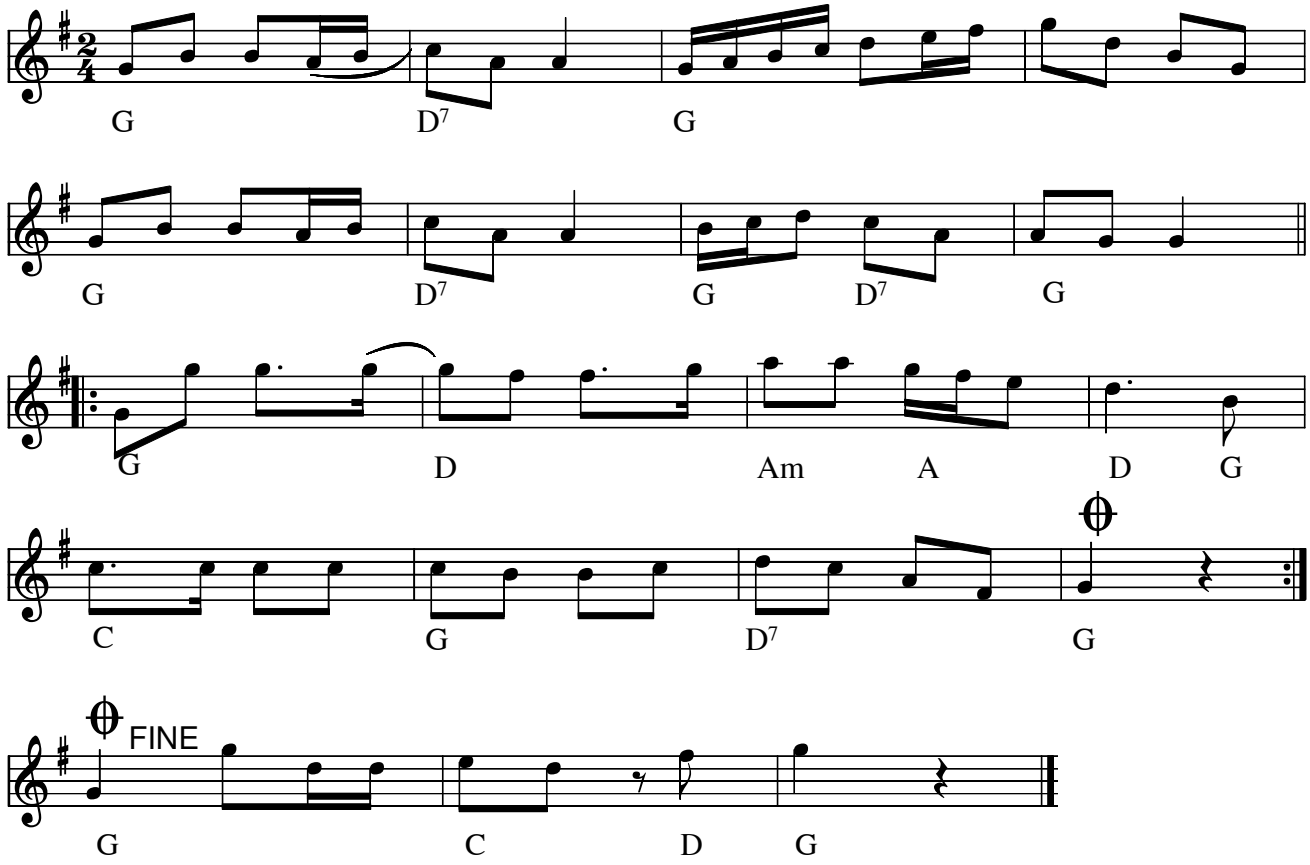

Kakkelovnen (Fannik) (DK)

Til 2. reprisen kan synges noget i denne retning:

Do har rejen vor kak'low om

og æ kat har skidt i vor stow'

og det må do fej op ijen,

og det må do mig low'

Kilde: www.oestjyderne.dk

Node fra Folkets Hus Spillefolk: www.spillefolk.dk (Filnavn: fa-kakkel, Lavet 25/4-2005 og sidst revideret 6/10-2015)

Flere Egne: Nordby, Fanø,

Karens vals

5. januar 2015

Jørgen Sten Andersen

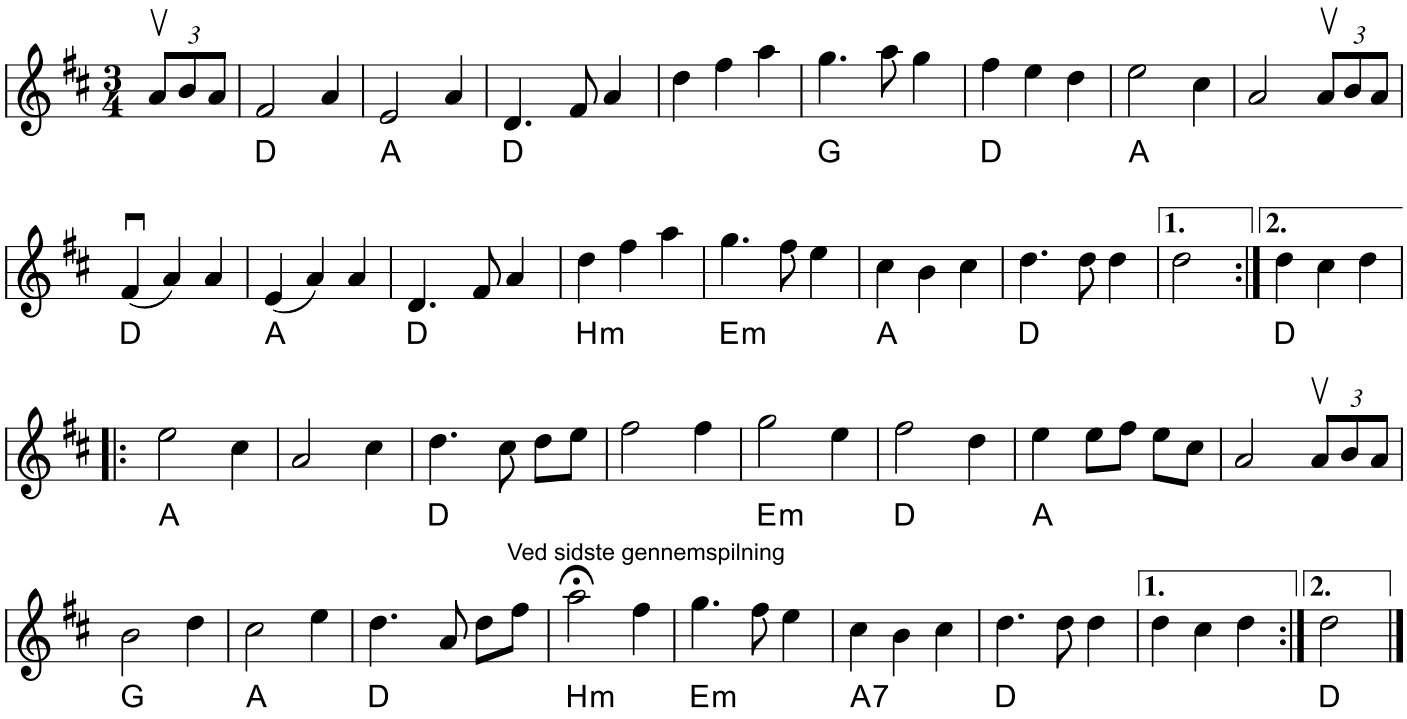

Karens Vals (DK)
Komponist: Jørgen Sten Andersen

Komponeret af Jørgen Sten Andersen i anledning af Karen Schmidts 70 års fødselsdag.

Egn: Roskilde
Node fra Folkets Hus Spillefolk: spillefolk.dk (Filnavn: va-karen, Lavet 7/12-2014 og sidst revideret 27/6-2026).

Kirsten og jeg

Trad. rask sønderhoning

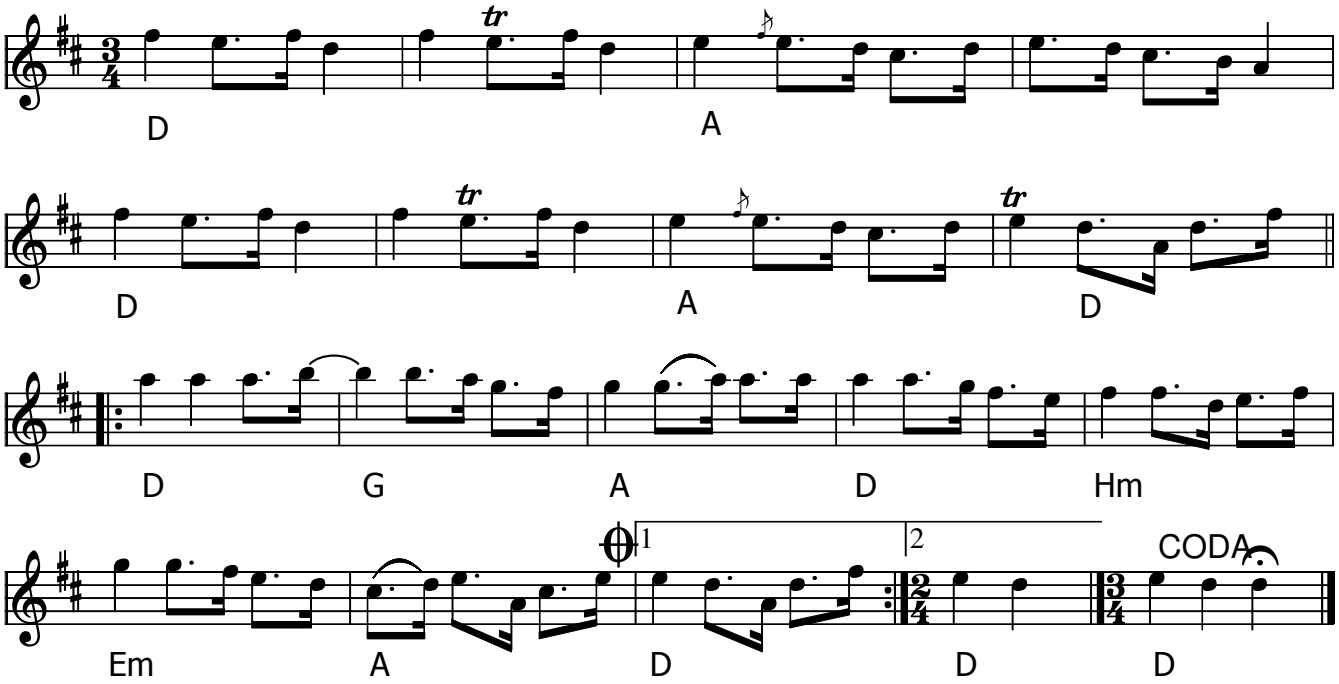

Kirsten og jeg (DK)

Kilde: Tidsbillede – Musik fra Fanø anno 2006 af Peter Uhrbrand.

Findes også som hambo i Sverige: ”Jänte och ja” Jänta å ja' är en värmländsk folkvisa upptecknad av Fredrik August Dahlgren.
Den är vanlig som danslek runt julgranen och midsommarstången i Sverige.
Den spelades in på skiva, och har även spelats in på engelska, under titlar som "My Girl and I". "Me and My Gal" samt "Midsummer Eve".

Node fra Folkets Hus Spillefolk: www.spillefolk.dk (Filnavn: fa-kirsten, node sidst revideret 13/1-2016)

Kirstens Hambo

Tilegnet Kirsten Møbius

Jørgen Sten Andersen

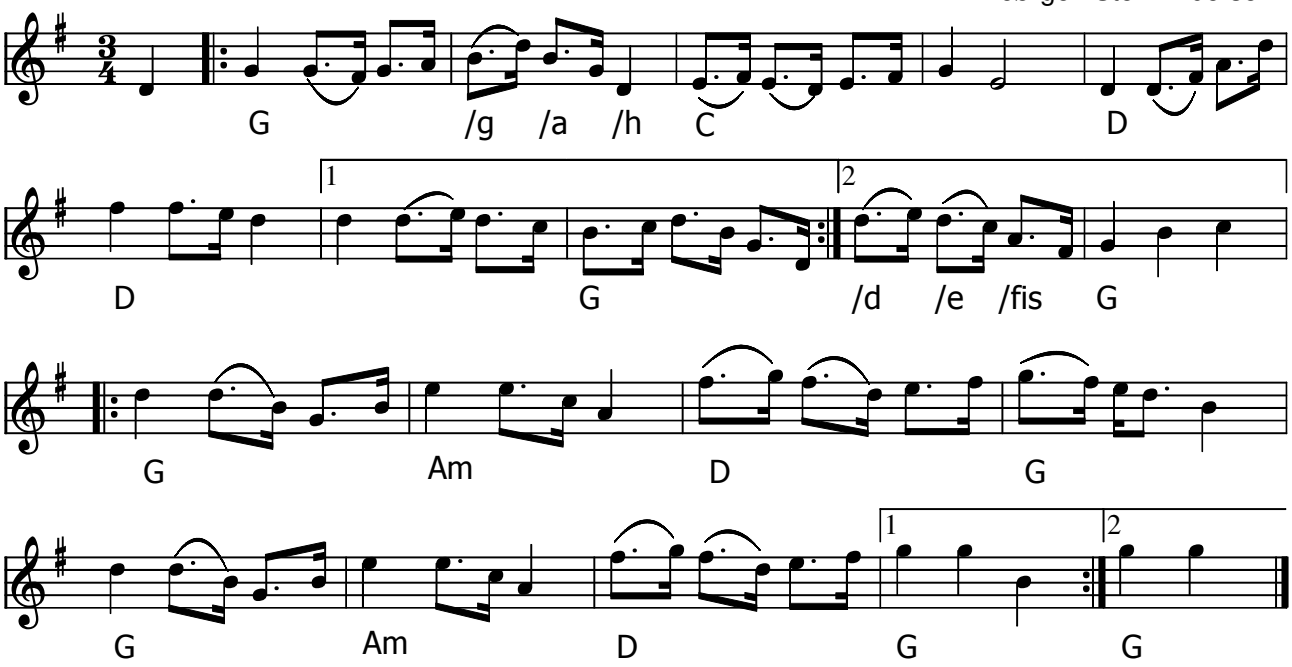

Kirstens Hambo (DK) Melodiskriver Jørgen Sten Andersen, Jyllinge

Node fra Folkets Hus Spillefolk: www.spillefolk.dk (Filnavn: ha-mbius, node sidst revideret 3/4-2016)

Klövsjö Brudmarsch

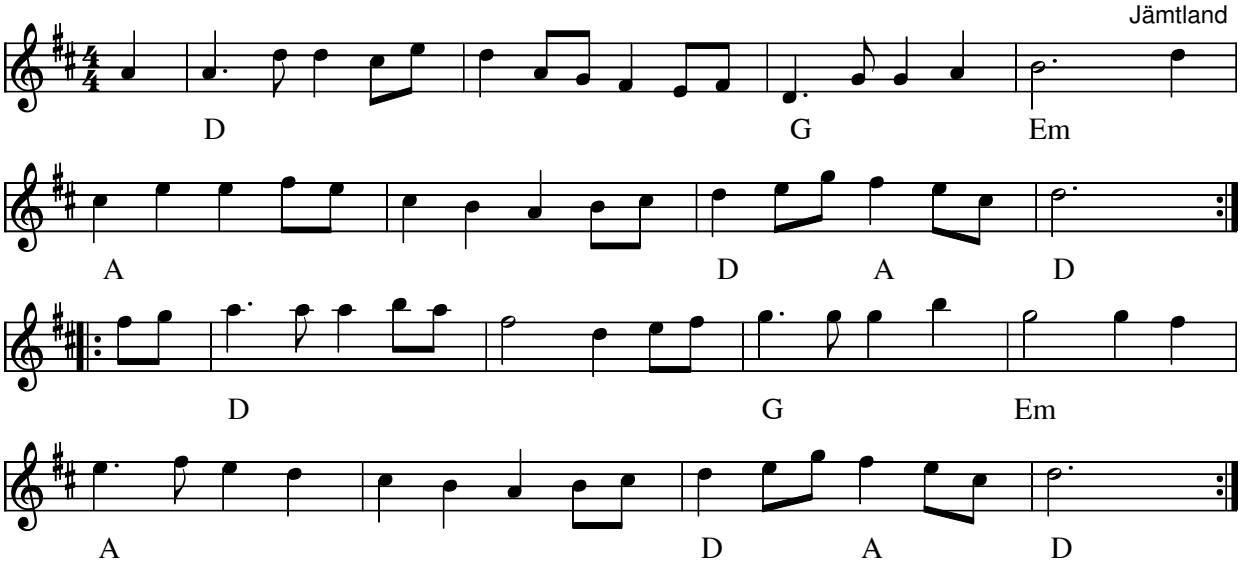

Klövsjö Brudmarsch e. John-Erik Mattsson (S)

På pladeomslaget skriver Arne Modén:

"John-Erik har fortalt, at når min farmors far storspillemanden "Ol-Jonsa", Olof Jonsson i Klövsjö, spillede denne melodi i kirken "var ikke et øje tørt".
Ol-Jonsas var født ved Klövsjöen den 28. februar 1820"

Indspillet på:

- LP: Arne Modén spelar låtar från Rätan (SILJUM BGS 8812 1988)

Node fra Folkets Hus Spillefolk: www.spillefolk.dk (Filnavn: mg-klzzvsjzz, node sidst revideret 24/9-2000)

Knuds første trekant

Knud Laursen,e.Th.Knudsen

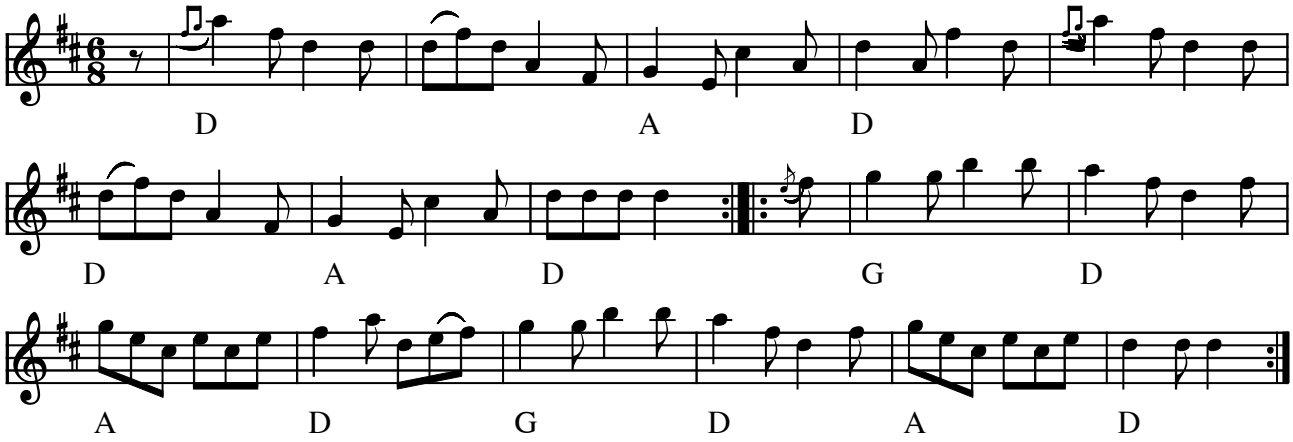

Knuds første trekant Knud Laursen/e. Thorkild Knudsen (DK)

(Node fra Folkets Hus Spillefolk: www.folketshus.dk)

Knuds anden trekant

Knud Laursen e.Th.Knudsen

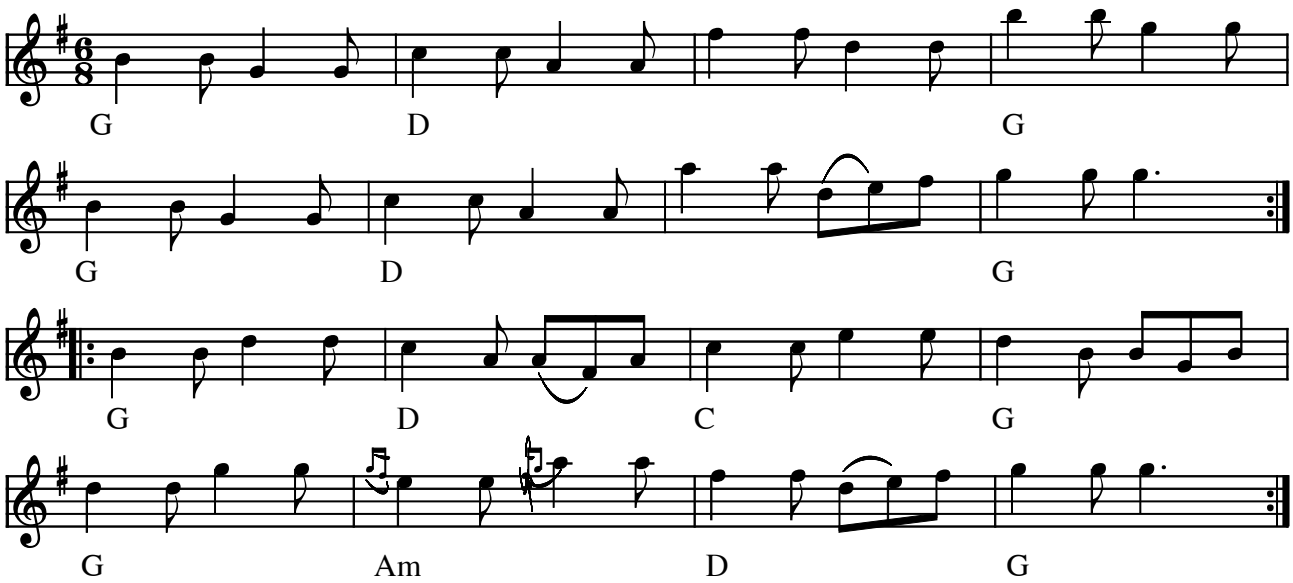

Knuds anden trekant Knud Laursen/e. Thorkild Knudsen (DK)

(Node fra Folkets Hus Spillefolk: www.folketshus.dk)

Kom vo' sook

Trad. Sønderhoning
F.V.26

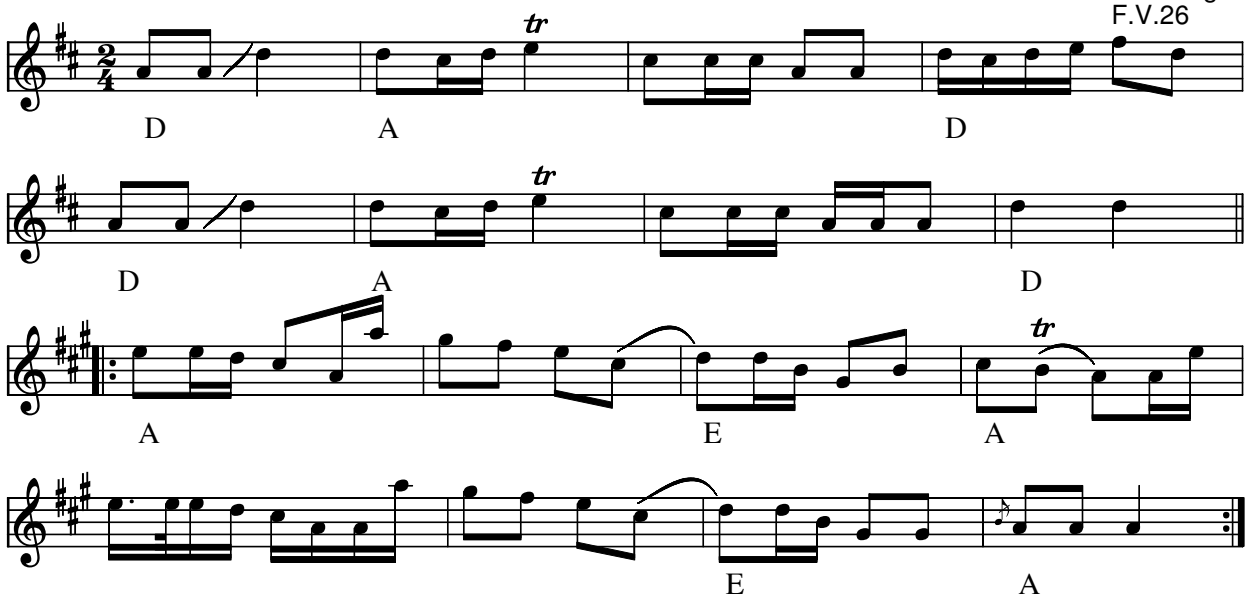

Kom vo´sook (DK) (kom vort får)

- CD: ULC "Sik og Sejs" ULCcd 0199 (1998)
- CD: Jæ Sweevers – Online (2001)
- CD: Kristian Bugge 2005

Kilde: "Tidsbillede" (2006) Peter Uhrbrand

Node fra Folkets Hus Spillefolk: www.spillefolk.dk (Filnavn: fa-komvo, node sidst revideret 13/2-2012)

Kontra med Mølle

Vejle

Nr 344 i "358"

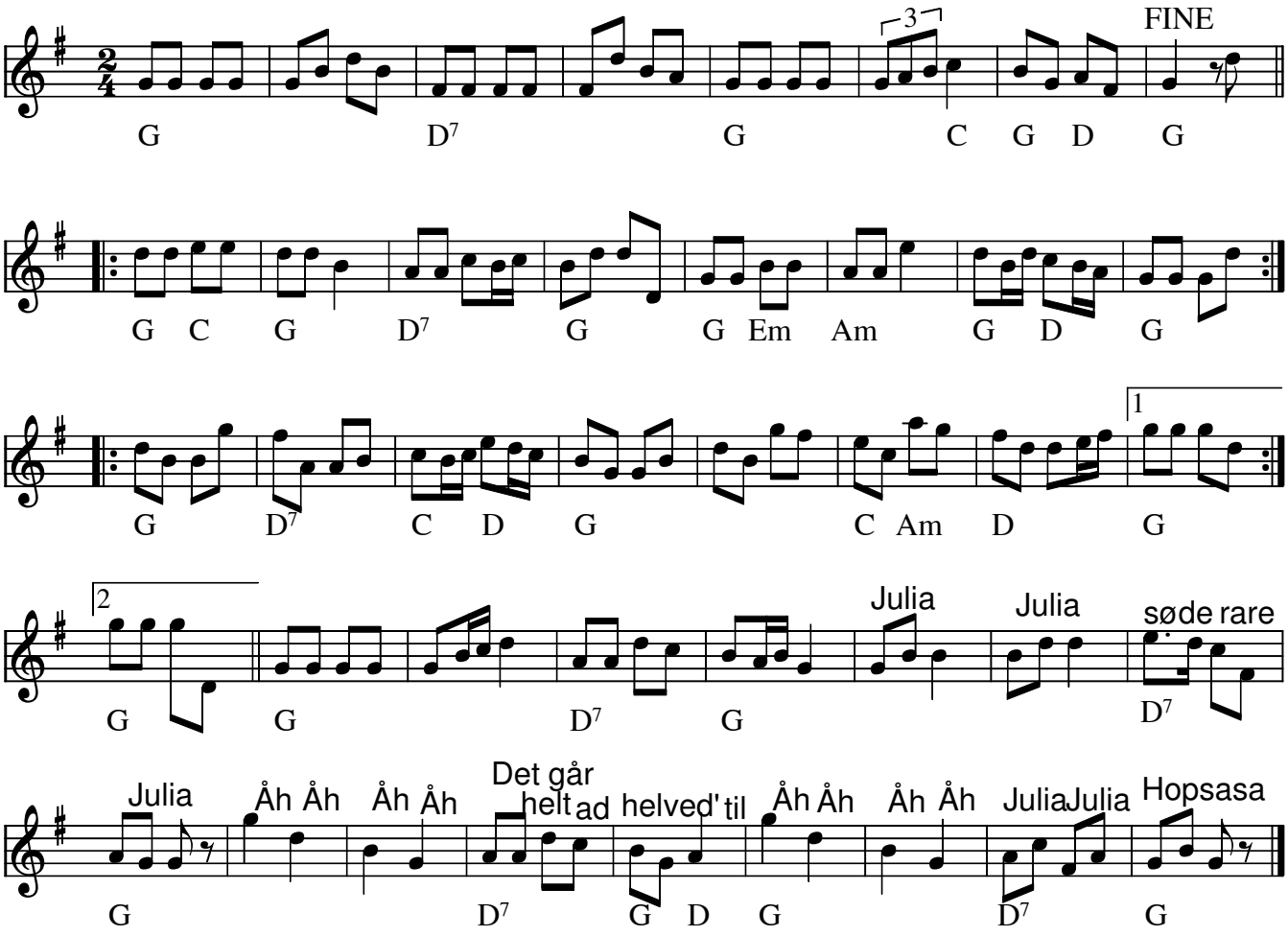

Kontra med Mølle (DK) nr. 344 i ”358” nodesamling

Node fra Folkets Hus Spillefolk: www.spillefolk.dk (Filnavn: tu-kontramzz, node sidst revideret 2/3-2017)

Krokonens vals

e. Ejnar Ringgård, Skovsted 1979

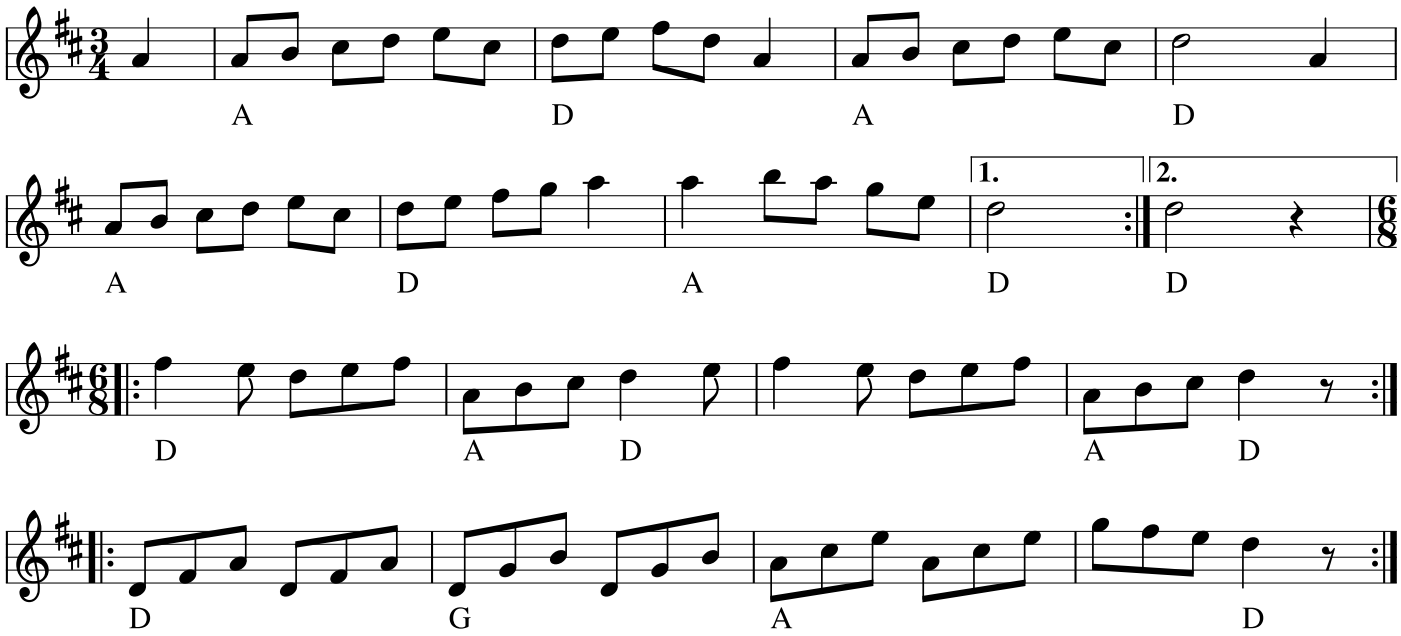

Krokonens vals
(DK)
e. Ejnar Ringgård, Skovsted 1979.
Node fra Folkets Hus Spillefolk: www.spillefolk.dk (Filnavn: va-krokonen, node sidst revideret 1/11-2018)

Majas hambo

Af Nils G. Hedlund, Hälsingland

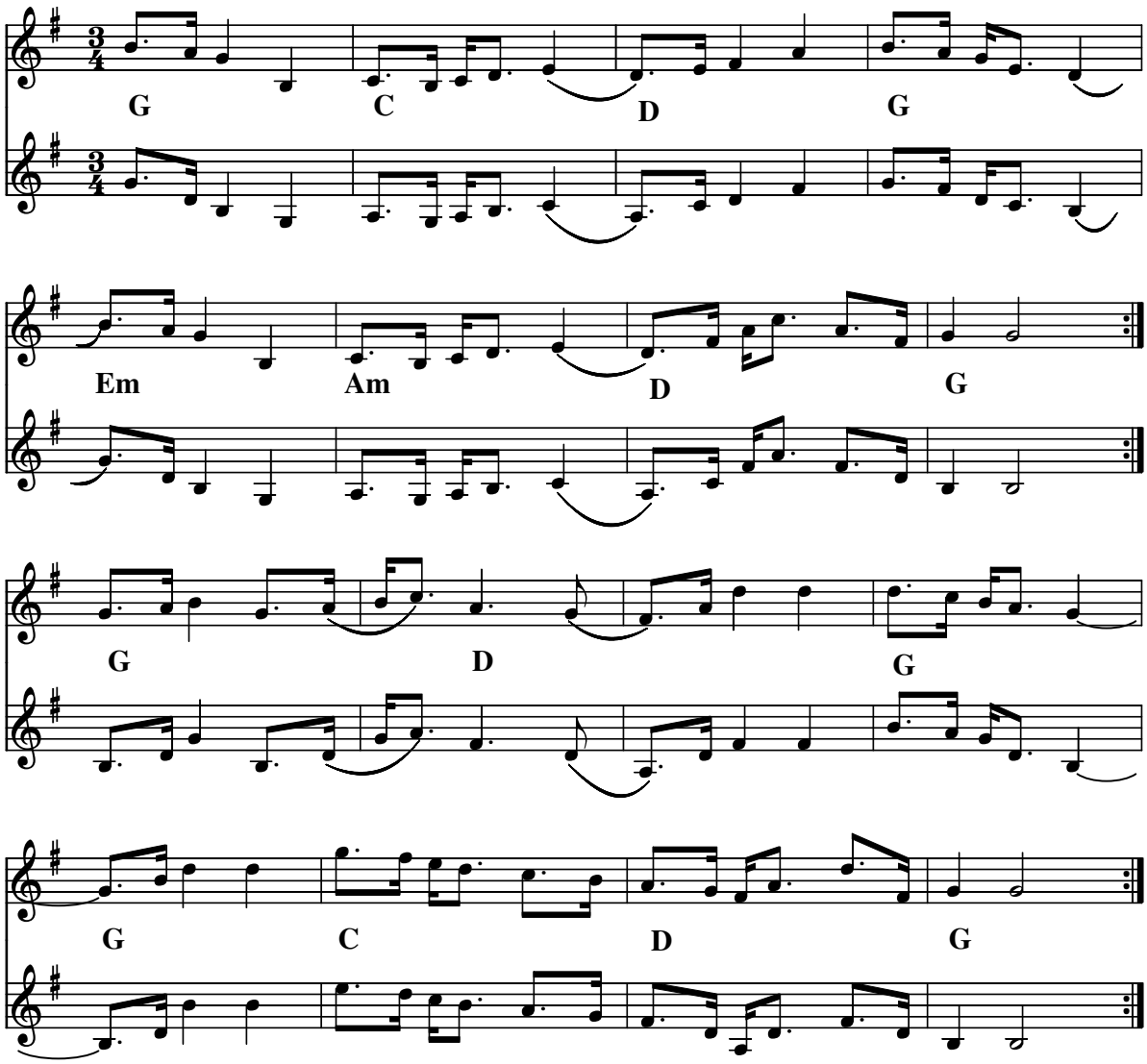

Majas hambo (S) Komponist: Nils G. Hedlund , Bollnäs-Hälsingland

Node fra Folkets Hus Spillefolk: www.spillefolk.dk (Filnavn: ha-maja, node sidst revideret 6/11-2012)

Mallebrok

Engelsk

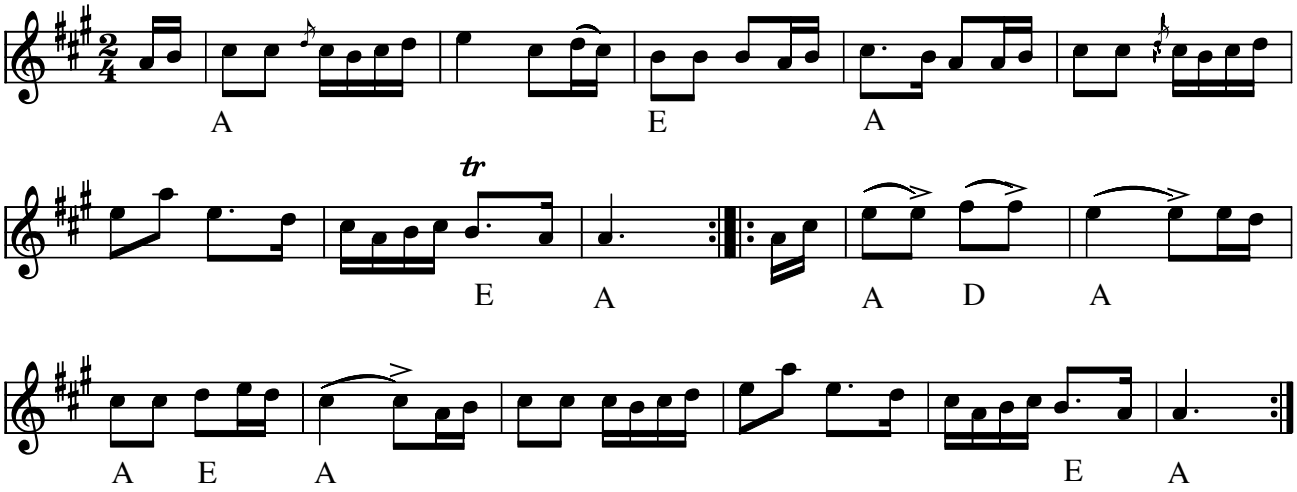

Mallebrok (engelska) (DK) oprindelig fransk fra i starten af 1700-tallet.

Mallebrok Fransk folkemelodi

Mallebrok er død i krigen
fili-ong-gong-gong og tinge-linge-ling.
Mallebrok er død i krigen i
attenfireogtres.

I attenfireogtres,
i attenfireogtres.
Mallebrok er død i krigen i
attenfireogtres.

Han blev til graven båren
fili-ong-gong-gong og tinge-linge-ling.
Han blev til graven båren
af fire hædersmænd.

Af fire hædersmænd
af fire hædersmænd
Han blev til graven båren
af fire hædersmænd.

Den ene bar hans sabel
Den anden hans gevær.

Den tredje bar hans skjorte
Den fjerde ingenting.

Og da de kom til graven
Så var der intet hul.

Og præsten holdt en tale
Han sagde ingenting.

Nu ligger han graven
Og tygger på en skrå.

Og når den så bli´r gammel
så ta´r han sig en ny.

I Frankrig lyder sangen ”Marlbrouck s’en vat en guerre” (”Mallebrok i krigen drager”) (i starten af 1700 tallet). Dette har givet inspirationen til det danske børnerim ”Mallebrok er død i krigen”. Hvornår denne sang kom til Danmark er dog uvist.

Node fra Folkets Hus Spillefolk: www.spillefolk.dk (Filnavn: en-malle, Lavet 28/10-2000 og sidst revideret 28/1-2015)

Nummer 127 i 358 Danske Folkedansemelodier

Egn: Himmerland,

Marsch til Skånska Spelfolket

Jørgen Sten Andersen

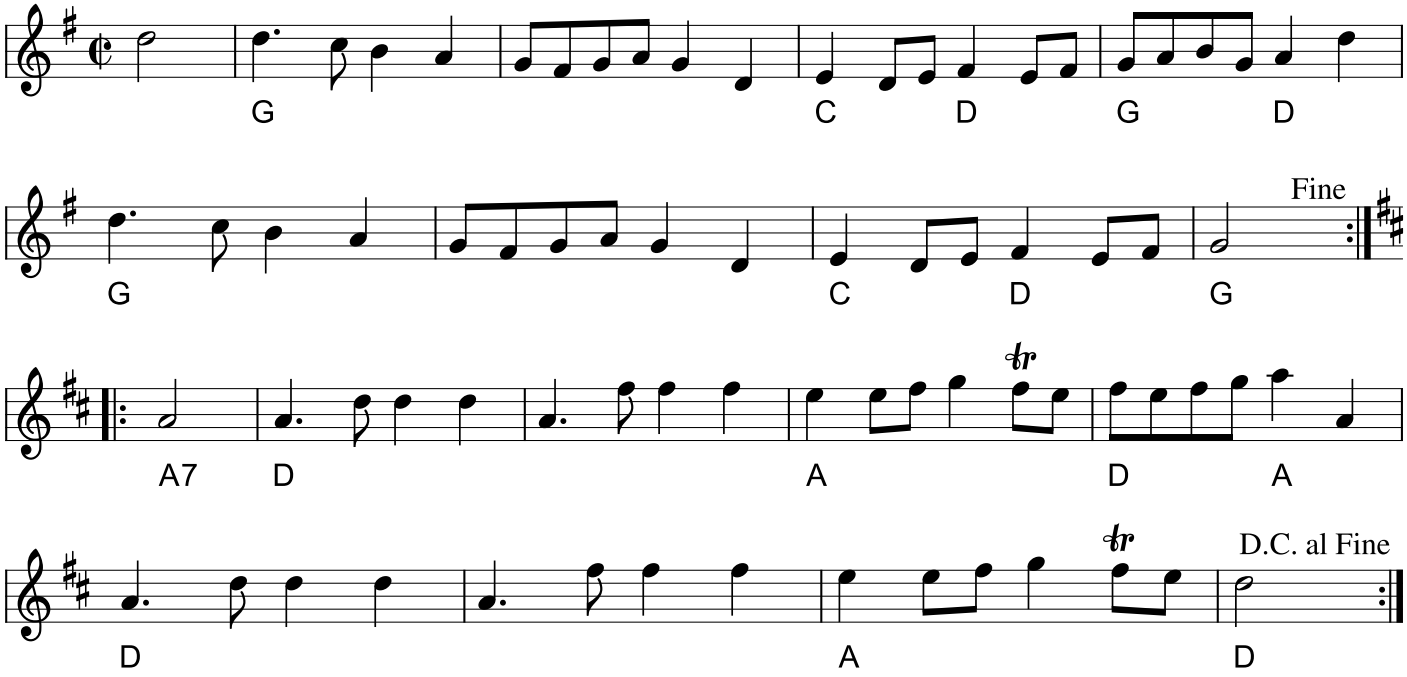

Marsch til Skånska Spelfolket (DK)
Årstal: 1996 Komponist: Jørgen Sten Andersen

Skånes Spelmansförbunds 60-årsmarsch komponerad av Jørgen Sten Andersen. Jyllinge, Danmark 1996

Kilde: Vinnarlåtarna i kompositionstävlingen 1996
Node fra Folkets Hus Spillefolk: spillefolk.dk (Filnavn: mg-skzzznska, Lavet 4/1-2010 og sidst revideret 25/5-2026).

Morten Larsen

Nordsjælland

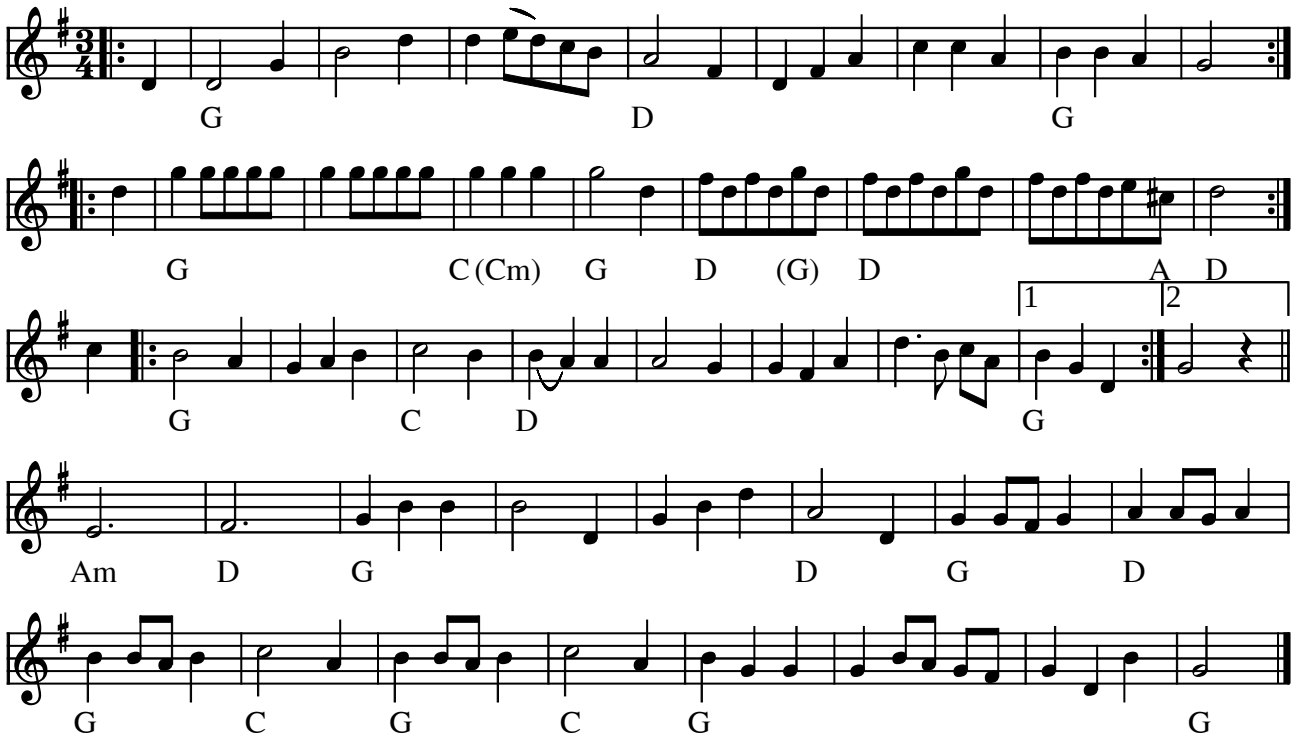

Morten Larsen Nordsjælland (DK)

(Node fra Folkets Hus Spillefolk: www.folketshus.dk)

Mazurka fra Ringgive

Efter Niels Johnsen

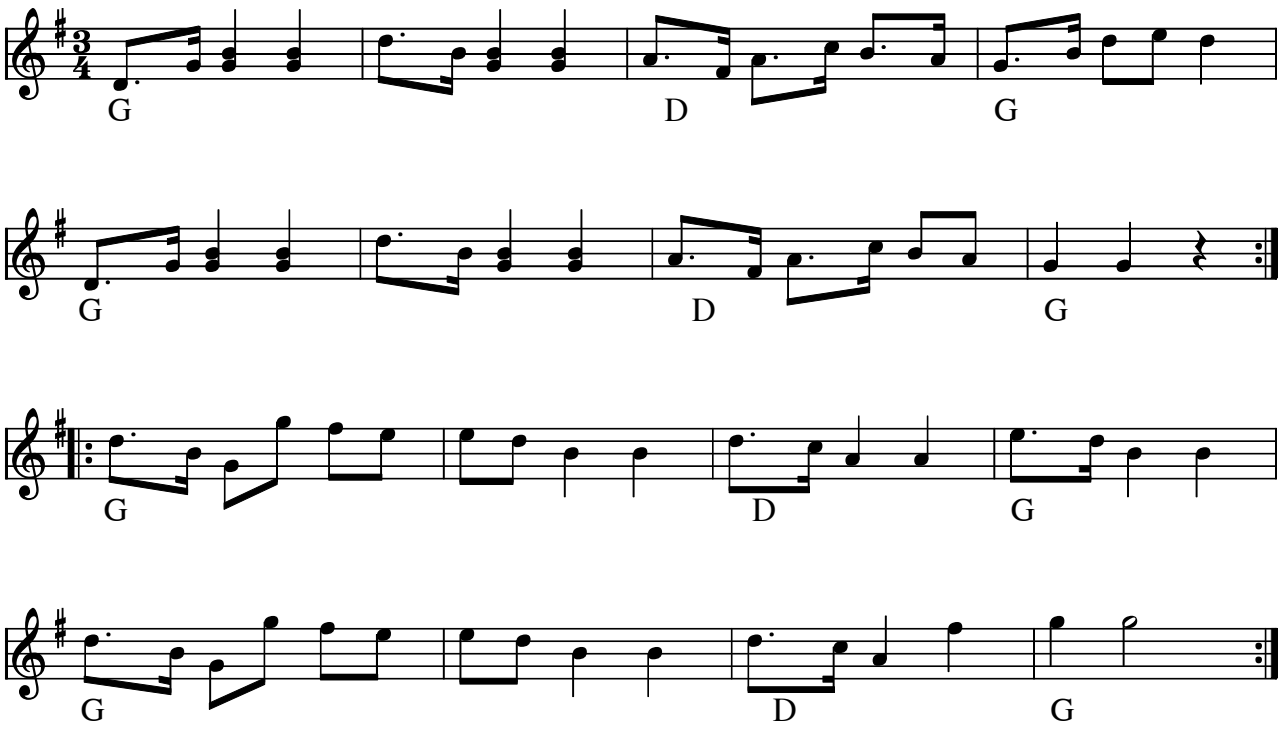

Niels Johnsens Mazurka (DK)

Kilde: Efter Niels Johnsen Ringgive
Node fra Folkets Hus Spillefolk: www.spillefolk.dk (Filnavn: mz-ringive, Lavet 22/11-2009 og sidst revideret 15/2-2010)

Oldemors Firtur

Syd - og Midtjylland

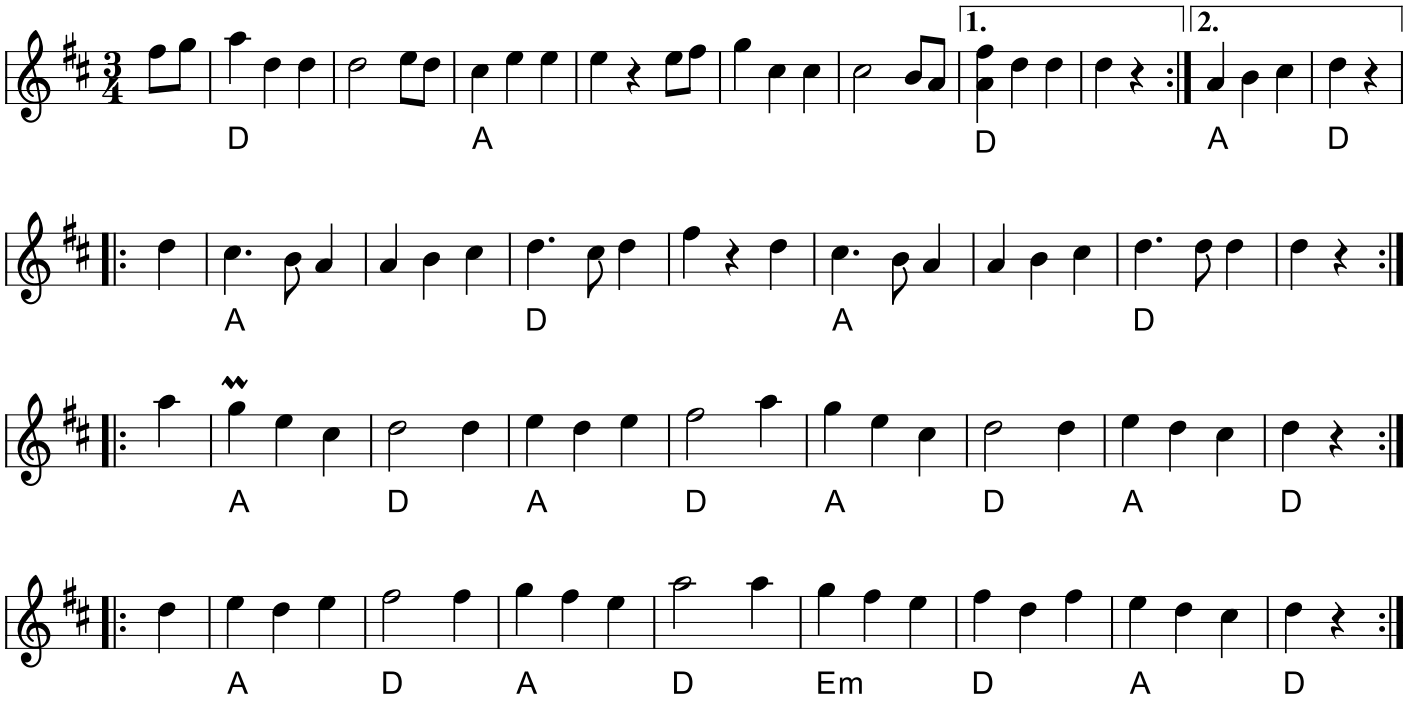

Oldemors FirturSyd- og Midtjylland (DK)

Kilde: 358 Danske Folkedansemelodier (nr. 77) Egn: Midtjylland
Node fra Folkets Hus Spillefolk: spillefolk.dk (Filnavn: tu-oldemorsfir, Lavet 1/4-2004 og sidst revideret 16/2-2024).

Oxekow

e. Lars Bildris, Kjönlöse, A.P. Berggreen og Lirum Larum

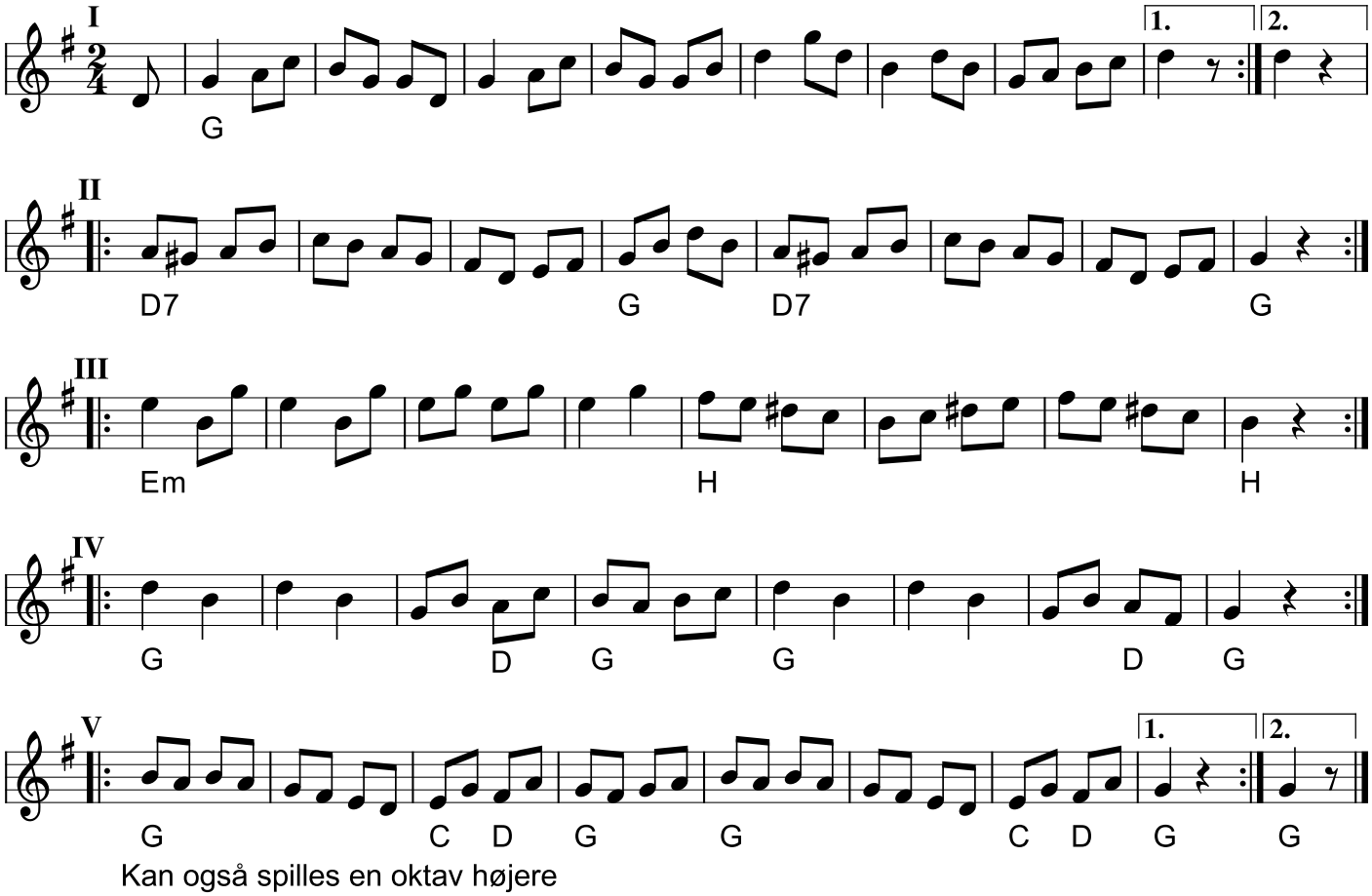

Oxekow e. Lars Bildris, A.P. Berggreen og Lirum Larum (DK)

Melodien optræder første gang i Leipzig i 1791. Den blev komponeret som en slags militærmusik på baggrund af slaget om Oczakow.

Læs mere i trebindsværket Kontradans om traditionsmusikken på Roskilde/Lejreegnen: Nodebogen, Dansebogen og Historiebogen.

Egn: Roskilde/Lejreegnen
Node fra Folkets Hus Spillefolk: spillefolk.dk (Filnavn: tu-oxekowvendsyssel, Lavet 10/1-2017 og sidst revideret 6/4-2022).

Pe' Broens Rheinlænder

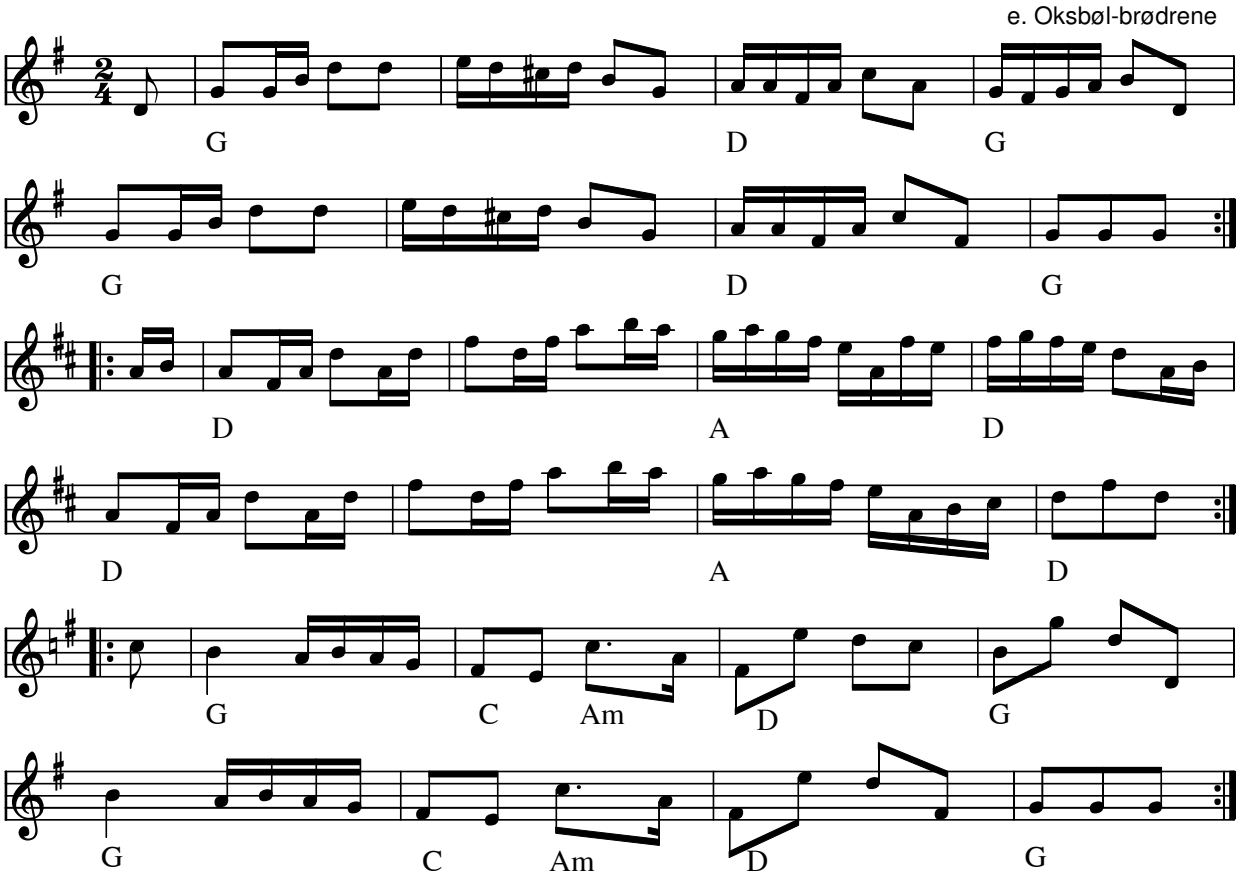

Pe' Broens Rheinlænder e. Oksbøl brødrene(DK)

- CD: Gunner Friis - Kalejdoskop GO0605 (2005)

Node fra Folkets Hus Spillefolk: www.folketshus.dk (Filnavn: pk-pebroen, node sidst revideret 19/04-2010)

Polka fra Blädinge

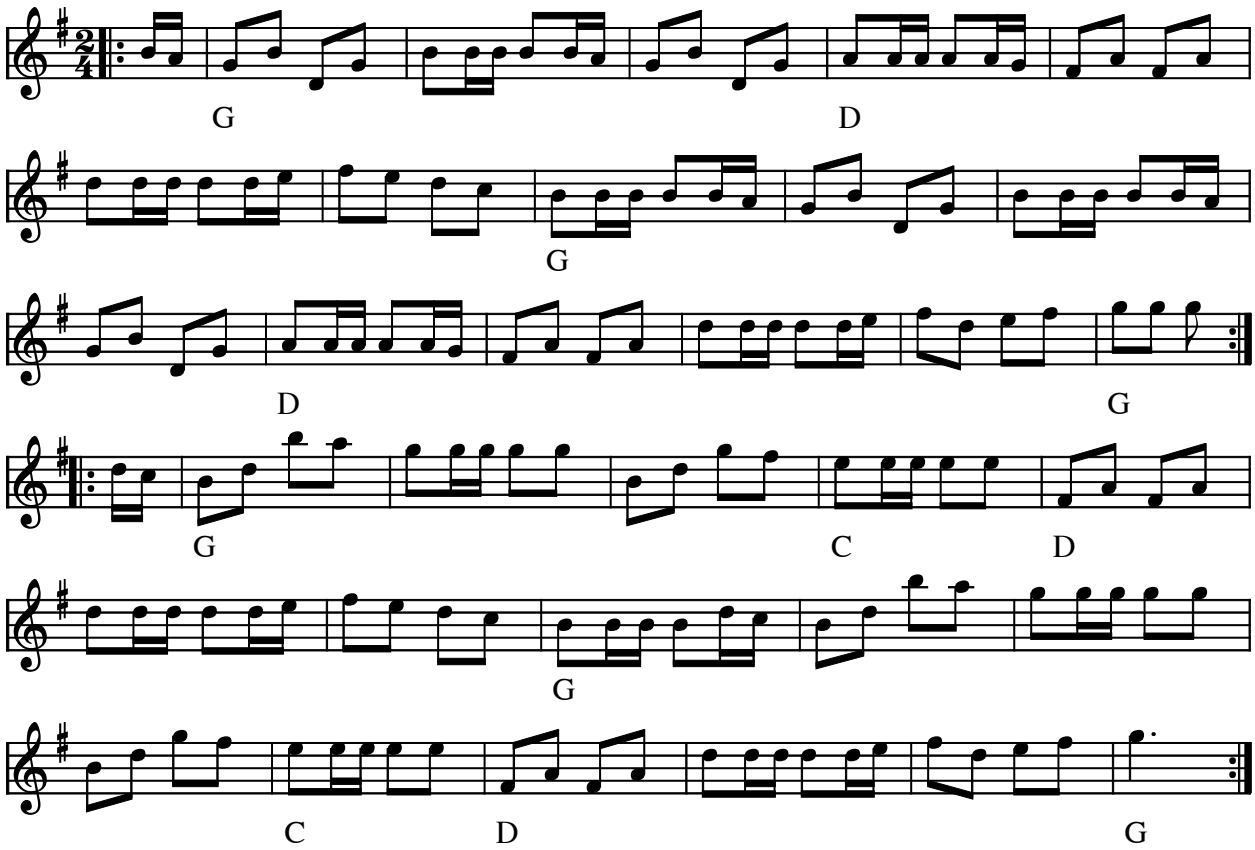

Polka fra Blädinge (S)

(Node fra Folkets Hus Spillefolk: www.folketshus.dk)

Polka e. Bror Dahlgren

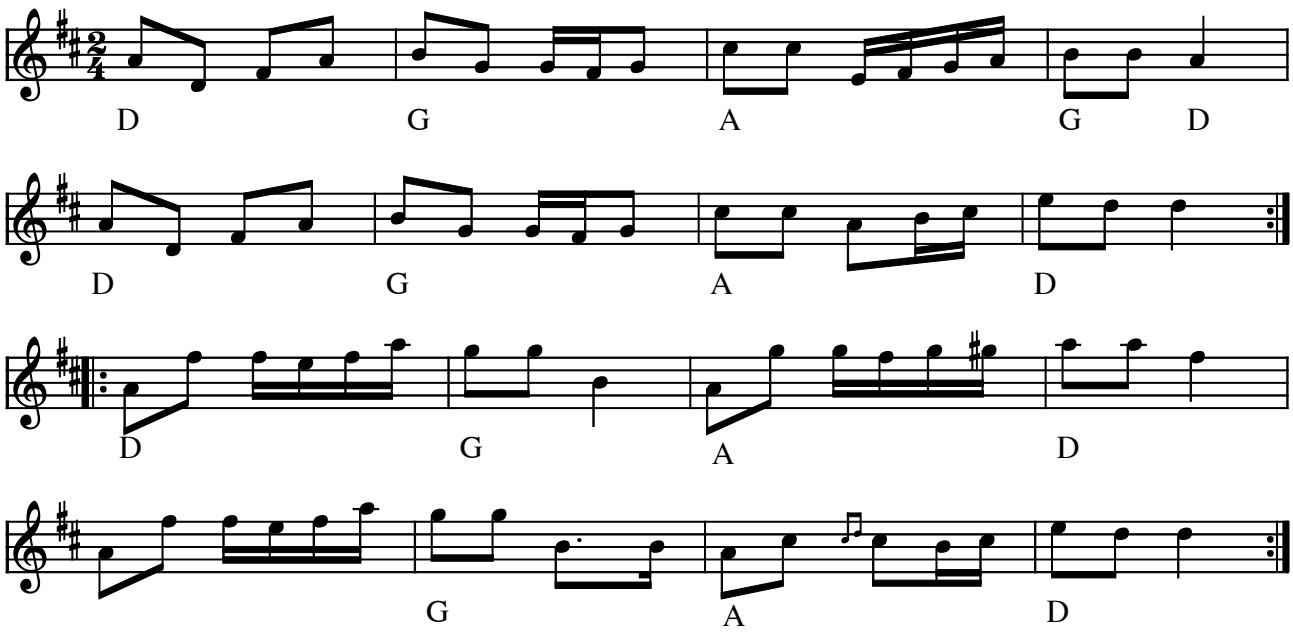

Polka e. Bror Dahlgren (S)

Indspillet på:

- LP: Filarfolket "Utan Tvekan" Amalthea AM29 1982

(Node fra Folkets Hus Spillefolk: www.folketshus.dk)

Polka på Paradisstien

af Frede Knudsen

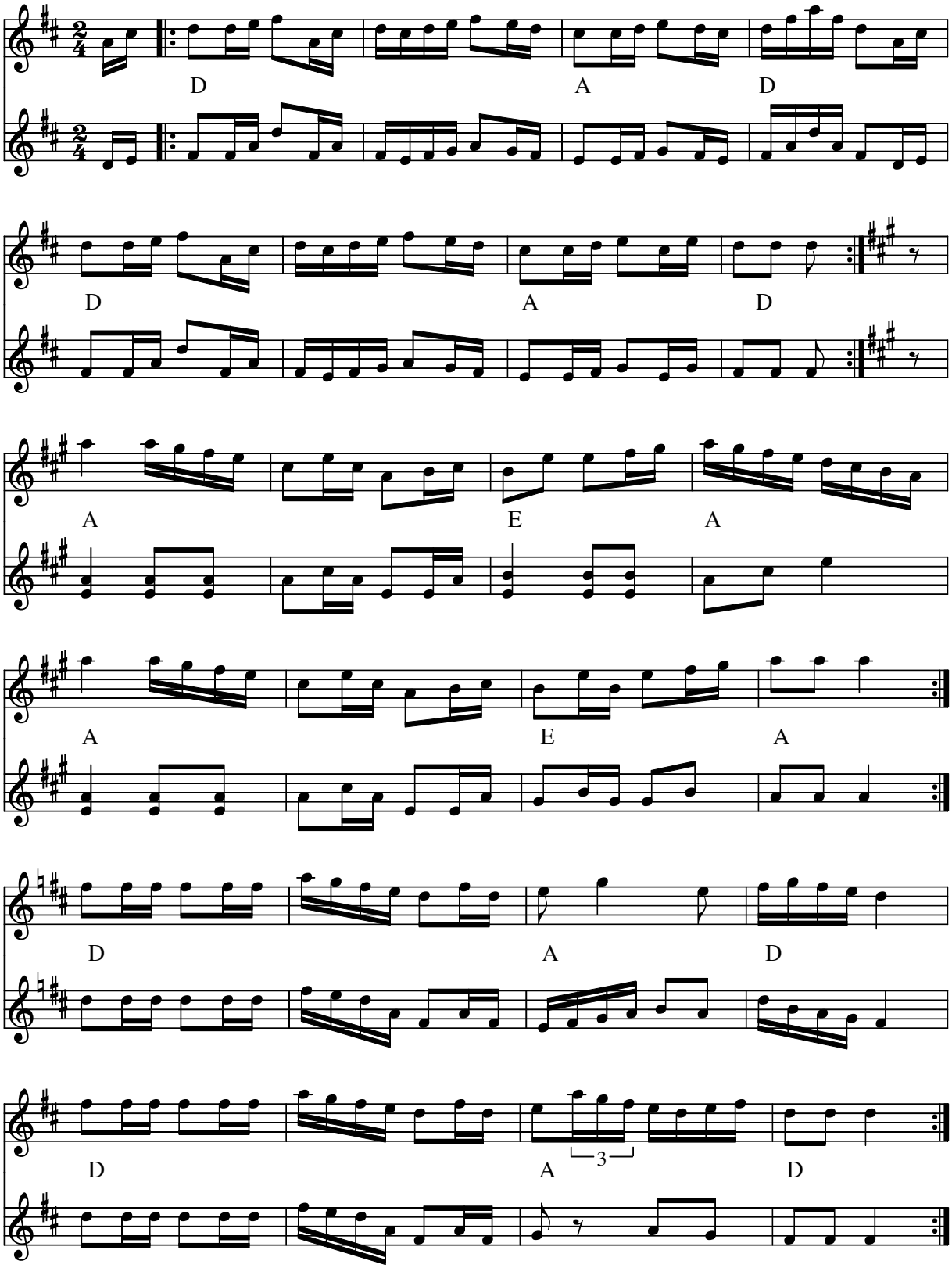

Polka på Paradisstien (DK) af Frede Knudsen

Node fra J.J.

Node fra Folkets Hus Spillefolk: www.folketshus.dk (Filnavn: pk-paradis, node sidst revideret 18/11-2010)

Rask sønderhoning

Oh, de kvindfolk

2. st: Steen Jagd

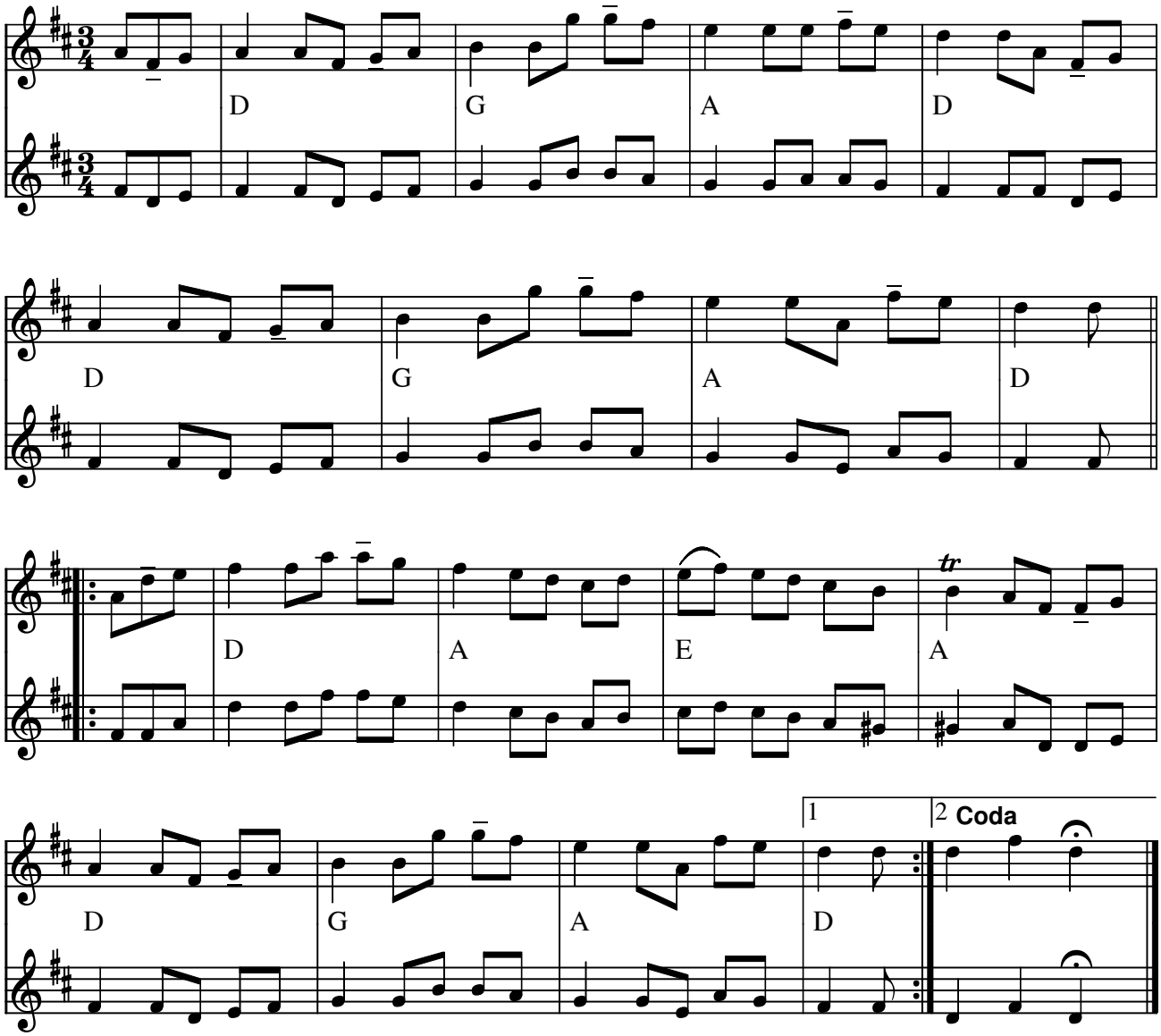

Rask sønderhoning (rask) **Oh, de kvindfolk**(DK)

Kommentar til rytmen: fra Peter Uhrbrand – Tidsbillede fra 2006

Her spilles ottendedels noderne som punktering hele vejen. Lyt til YouTube-video.

Kilde: "Kompromis" mellem Hennings noder og node fra Steen Jagd
Node fra Folkets Hus Spillefolk: www.spillefolk.dk (Filnavn: fa-rasks, Lavet 23/2-2003 og sidst revideret 14/11-2013)

Flere Egne: Sønderho, Fanø,

Ridmarsch

Gästrikland, Jernberg låtar nr 38
2.stemme af Lennart Östblom

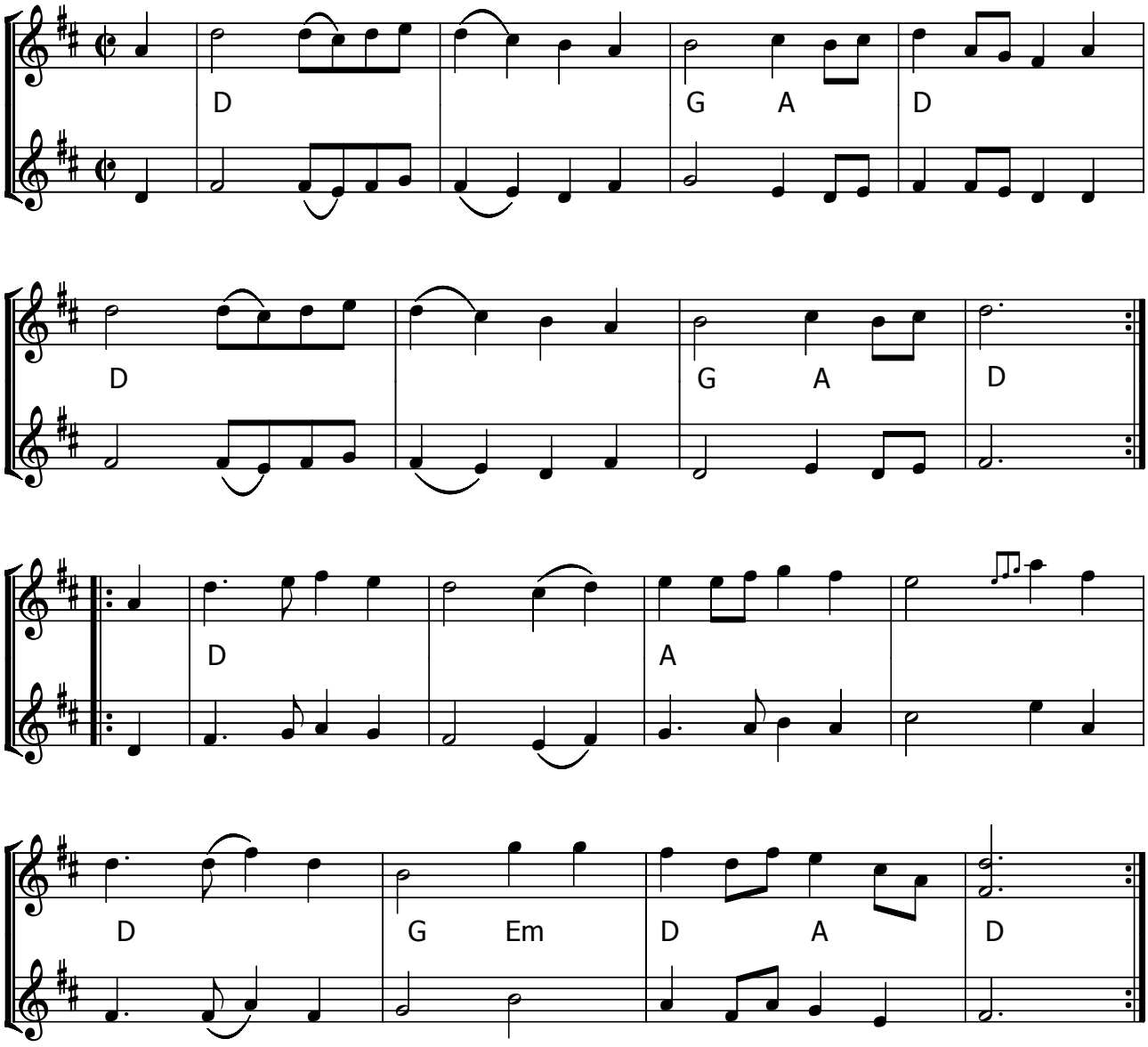

Ridmarsch (S) fra Jernberg låtar nr. 38,

Indmarsch melodien til Roskilde Spillemandsstævne aug.1990.

Node fra Folkets Hus Spillefolk: www.spillefolk.dk (Filnavn: mg-rid, node sidst revideret 28/9-2014)

Russeren

efter Sven Madsbøll 1979, Thy

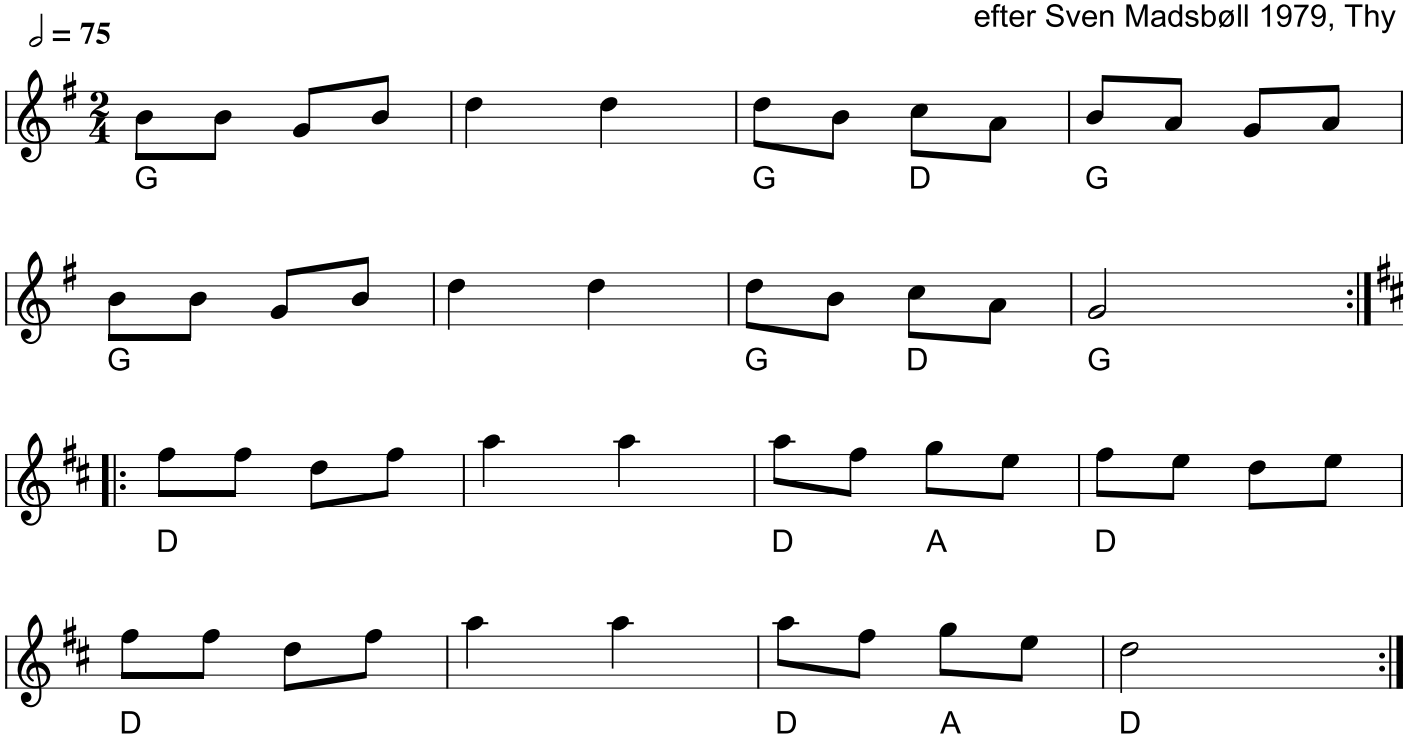

Russeren (dans fra Thy) (DK)

* CD: Baltinget - special Balt

* CD: Danish Dia Delight - Live CEMCD 0496(1996)

Kilde: efter Svend Madsbøll 1979 Egn: Thy
Node fra Folkets Hus Spillefolk: spillefolk.dk (Filnavn: xx-russeren, Lavet 11/4-2009 og sidst revideret 9/1-2026).

Rönnåkra Gånglåt

arr. Teodor Gustafsson

Fingal Nilsson, Valnäs

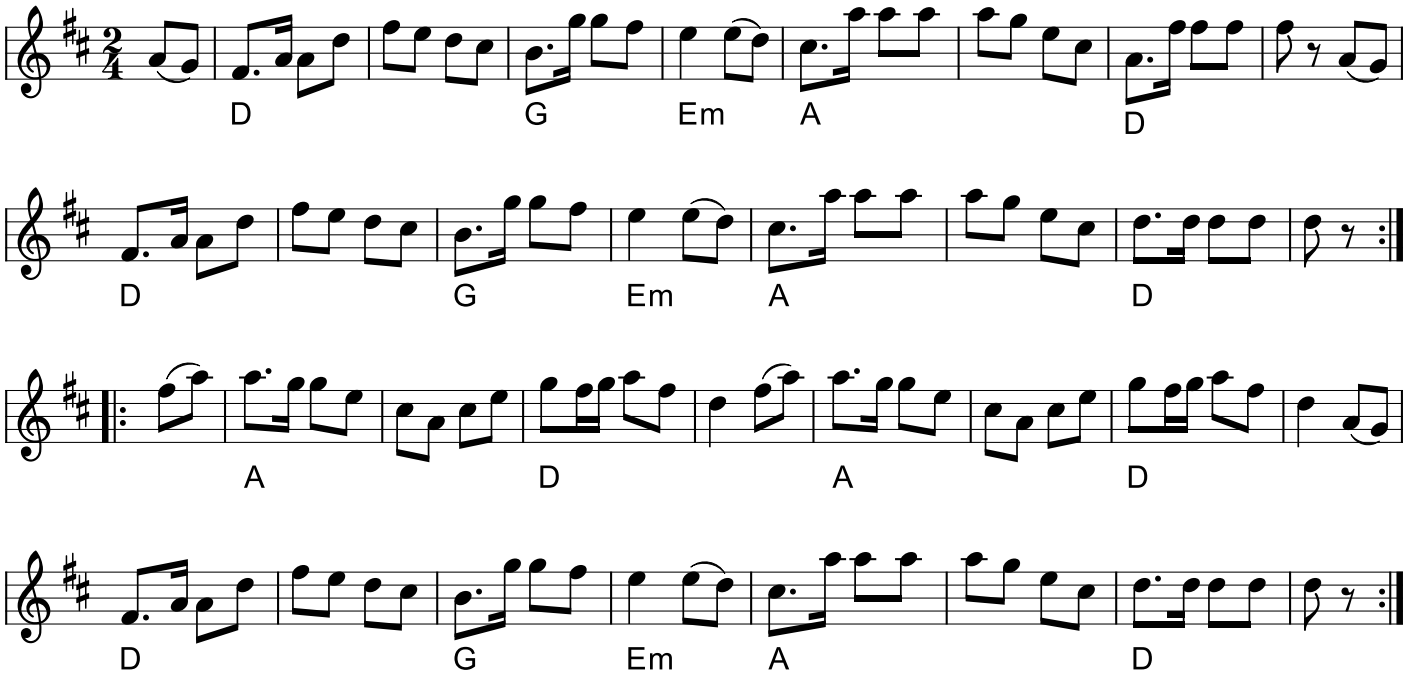

Rönnåkra Gånglåt (S)
Komponist: Fingal Nilsson, Valnäs

arr.: Teodor Gustafsson

Kilde: Kopi af nodeblad (s. 39)
Node fra Folkets Hus Spillefolk: spillefolk.dk (Filnavn: mg-rznnzzzkra, Lavet 28/5-2005 og sidst revideret 30/6-2026).

Schottis från Blyberg

Dalarna

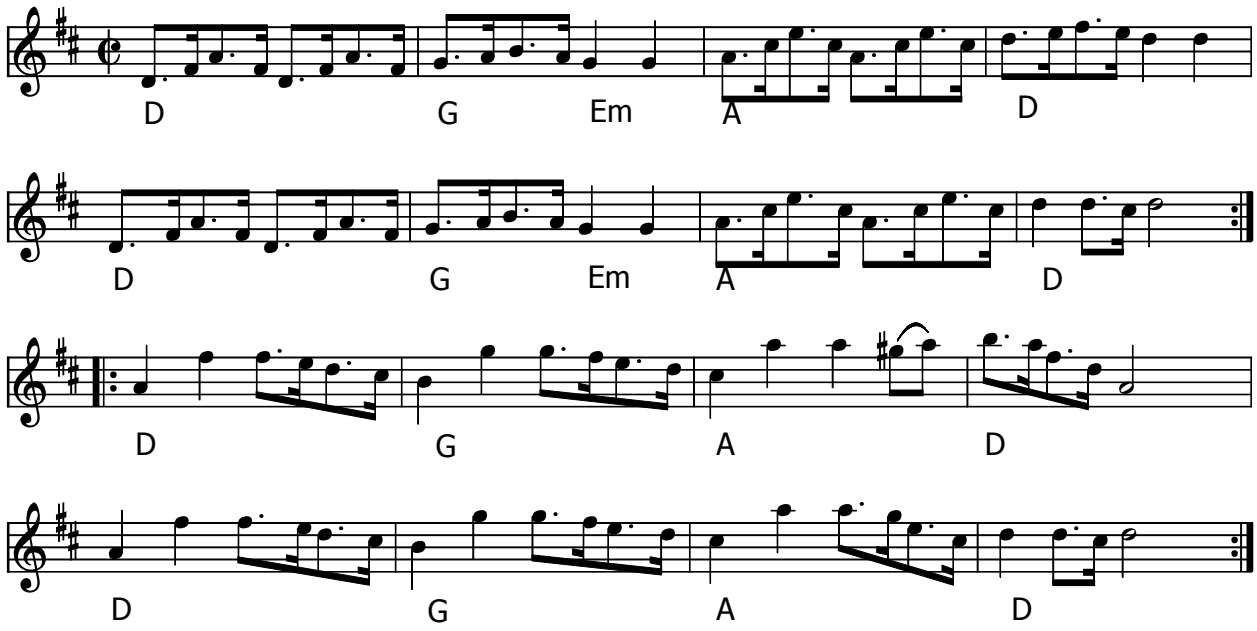

Schottis från Blyberg (S)

Node fra Folkets Hus Spillefolk: www.spillefolk.dk (Filnavn: sc-blyberg, node sidst revideret 26/12-2012)

Schottis fr. Porjus

arr.: Frede Nielsen

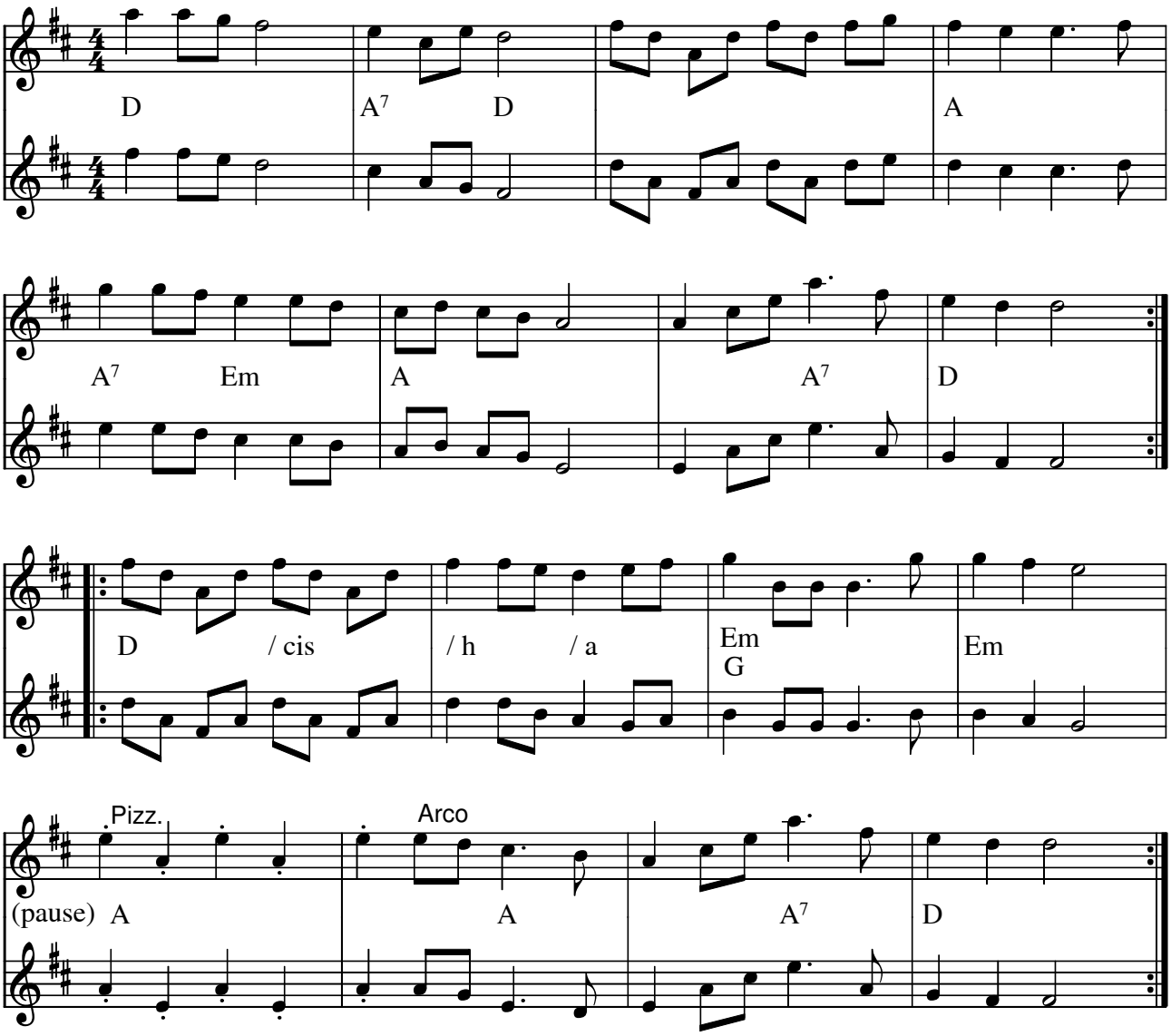

Schottis fr. Porjus e. Göran Lundquist(S) arr. Frede Nielsen

Indspillet på:

- LP: J.P. Nyströms "Låtar i Norrbotten" MAN 14 (1979)
- CD: Højreby Spillemandslaug "På lang afstand" RSCD 5098 (1993)

Node fra Folkets Hus Spillefolk: www.spillefolk.dk (Filnavn: sc-porjus, Lavet 25/4-2005 og sidst revideret 28/3-2014)

Sekstur fra Læsø

Læsø, nr 565 i 358 samlingen

Gang-/ hurretrin

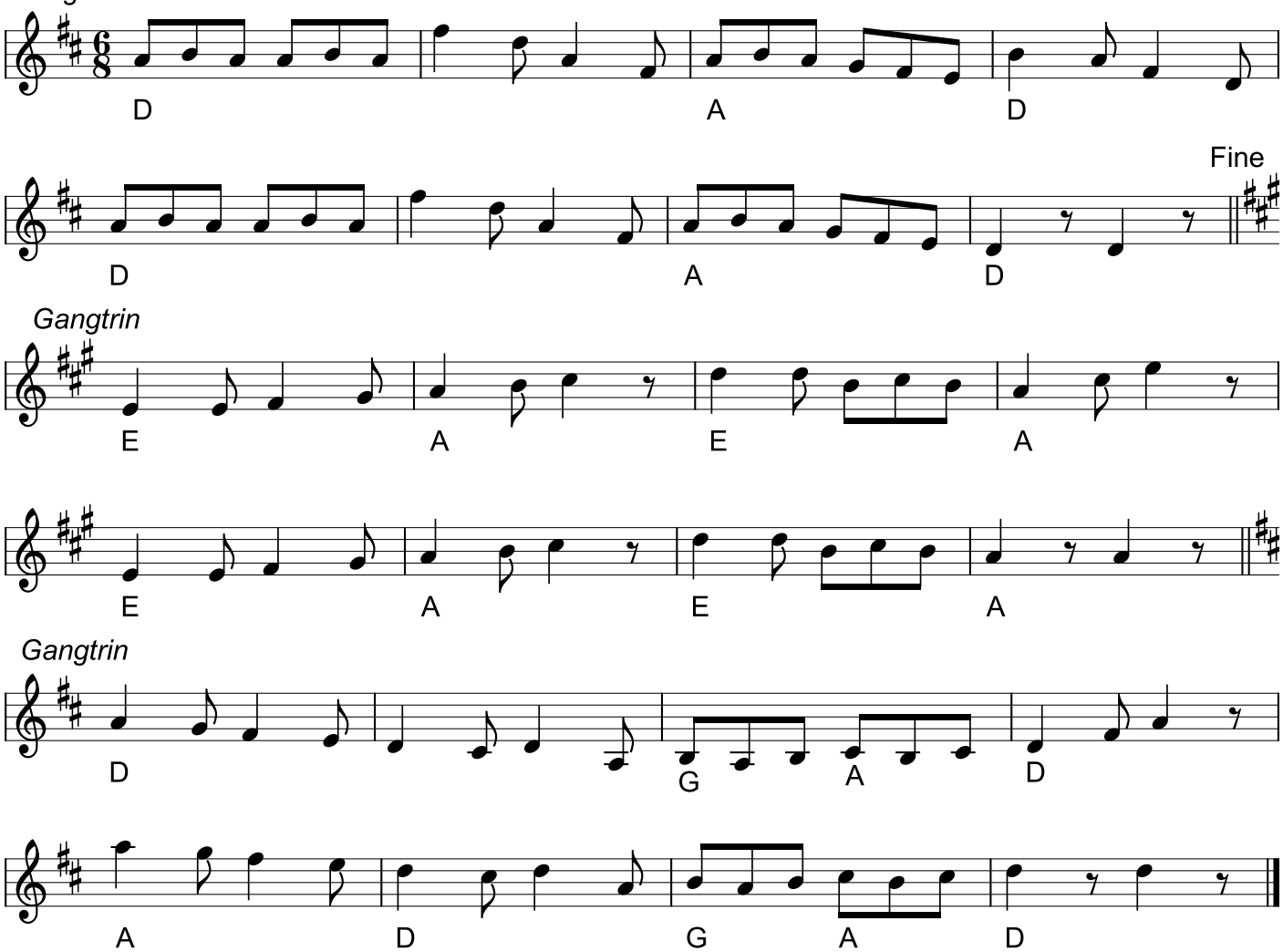

Sekstur fra Læsø (DK)

Egn: Læsø
Node fra Folkets Hus Spillefolk: spillefolk.dk (Filnavn: tu-seksturlzszz, Lavet 4/3-2015 og sidst revideret 29/10-2023).

Sjutti schottis

av Johan Sjutti

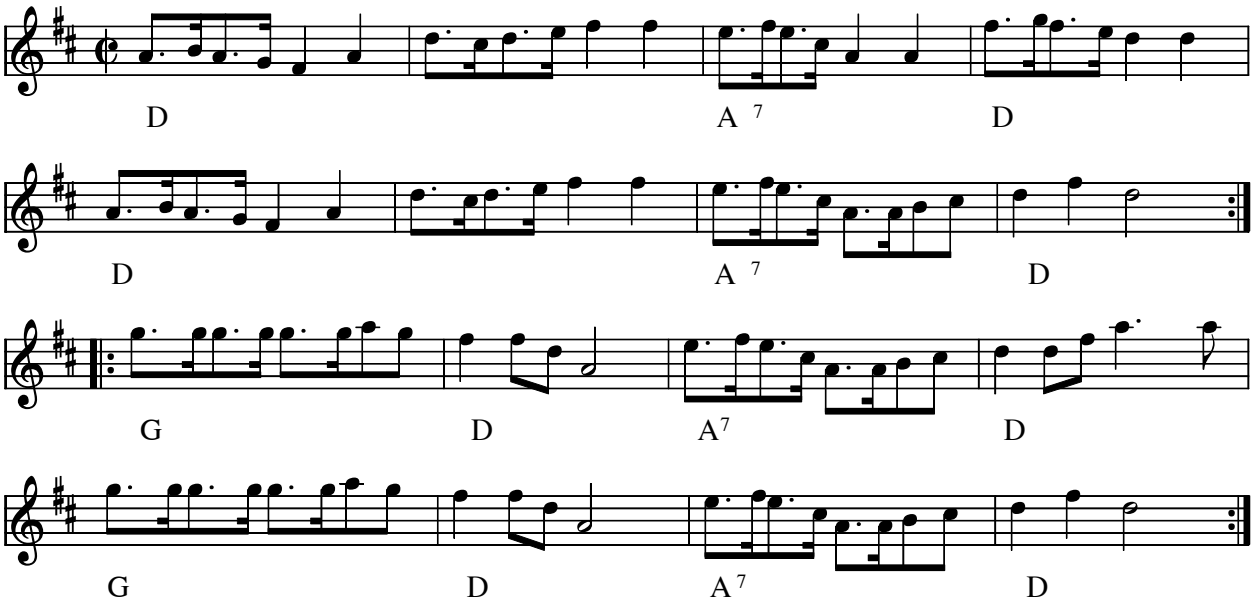

Sjutti schottis (S)

- CD: Malungs Spelmanslag 50 år GIGA GCD-41 (1998)

Komponist: Johan Sjutti
Node fra JJ

Node fra Folkets Hus Spillefolk: www.folketshus.dk (Filnavn: sc-sjutti, node sidst revideret 9/1-2010)

Skojaren

e. Ceylon Wallin

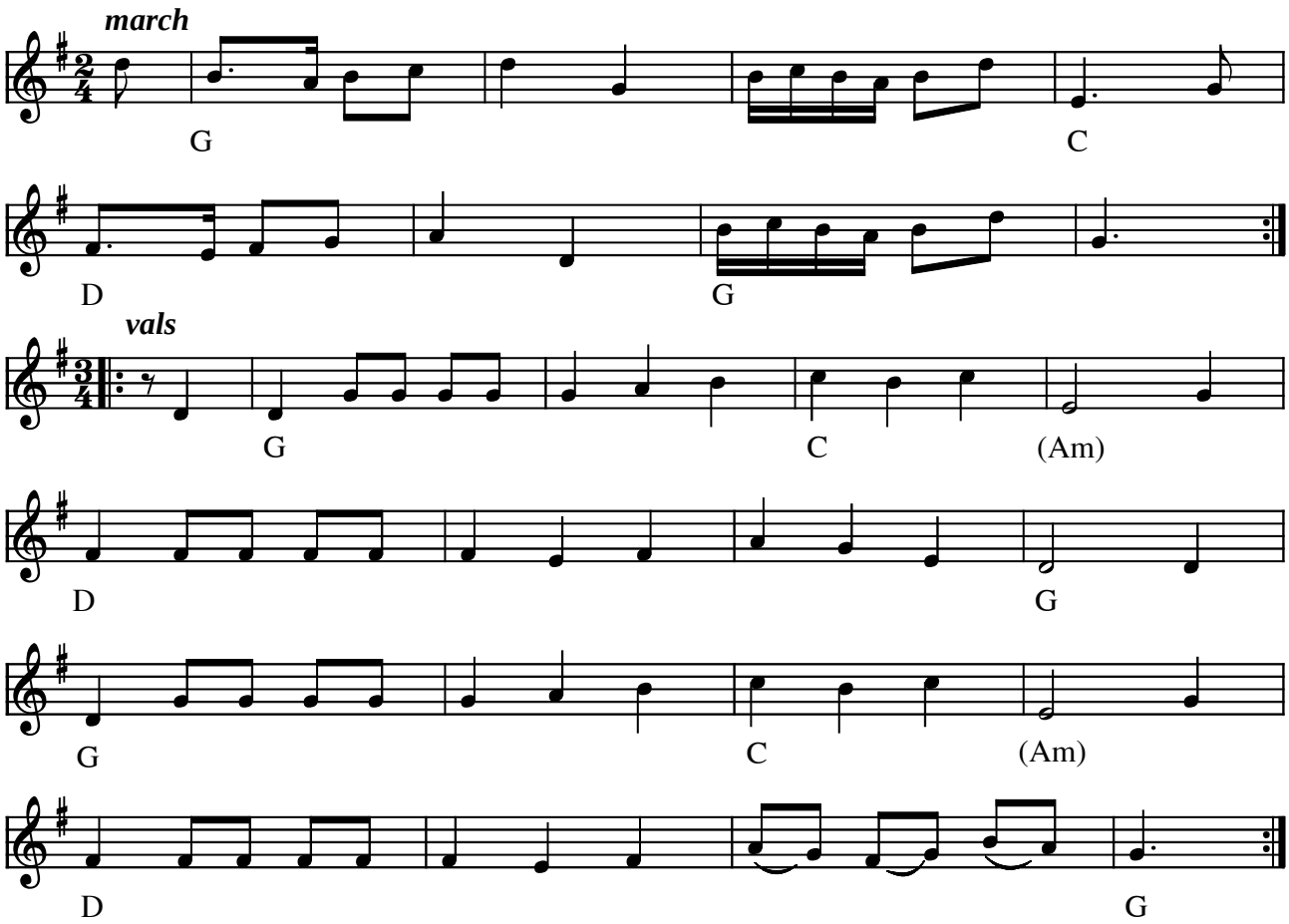

Skojaren e. ceylon Wallin (S)

(Node fra Folkets Hus Spillefolk: www.folketshus.dk)

Skæve Thorvald

Hopsa

af Søren Telling, musikdirektør i Randers
(1854-1924)

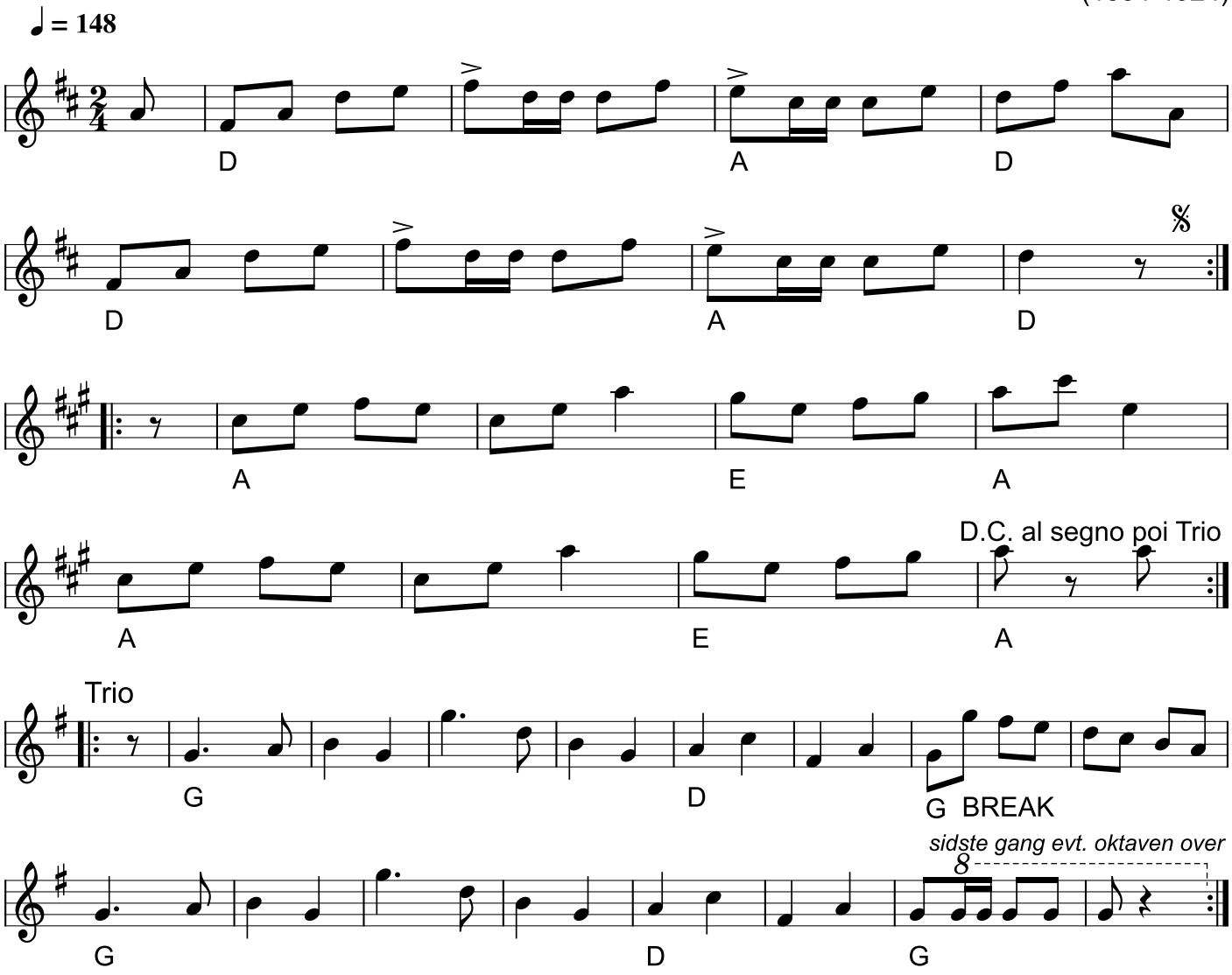

Skæve Thorvald (hopsa) (DK) Den er nemlig komponeret af en trompeter ud af De Randers Dragoner (han hed Søren) og under medvirken af hele tre Juliusser, hvoraf den ene hørte til rytteriet og de to andre til fodfolket. Årsagen til, at denne snart klassiske hopsa skabtes, var en politimester, der skulle rejse. Hermed er så Skjeve Thorvalds tilblivelse kort fortalt, uden at man derved har fortabt sig i uvæsentlige detailler. Kilde: Læs Dansens rødder 10
Node fra Folkets Hus Spillefolk: spillefolk.dk (Filnavn: ho-skzve, Lavet 24/9-2000 og sidst revideret 14/4-2024).

Skålbergslåten

Bodapolska

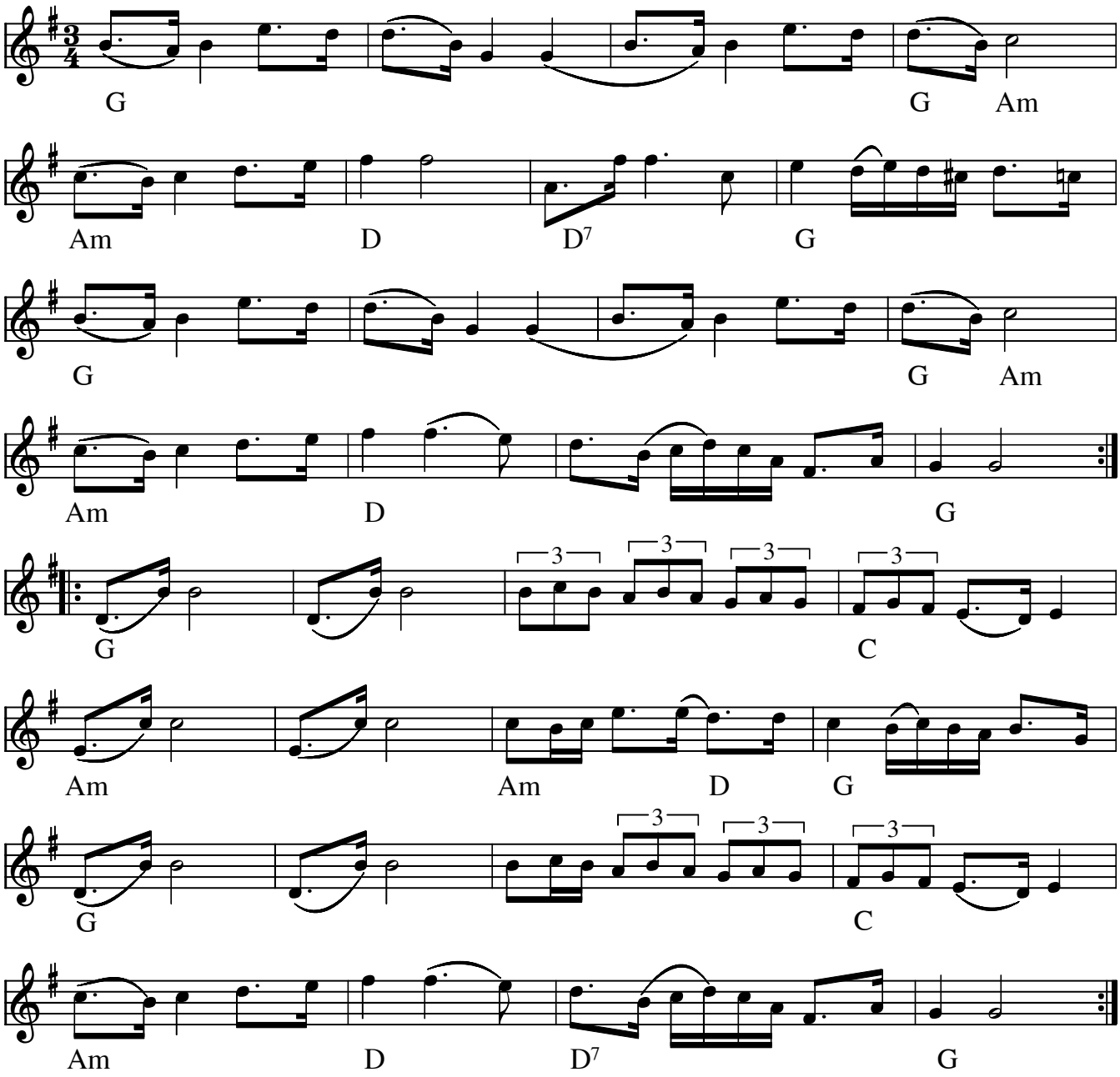

Skålbergslåten Sammetspåsen, bodapolska(S)

Indspillet på:

- LP: Röjås Jonas: Glada lekar för glada fötter

Node fra Folkets Hus Spillefolk: www.spillefolk.dk (Filnavn: po-skzzzlb, Lavet 11/5-1999 og sidst revideret 21/1-2016)

Smedens 2. fynbo

(Mavefynbo)

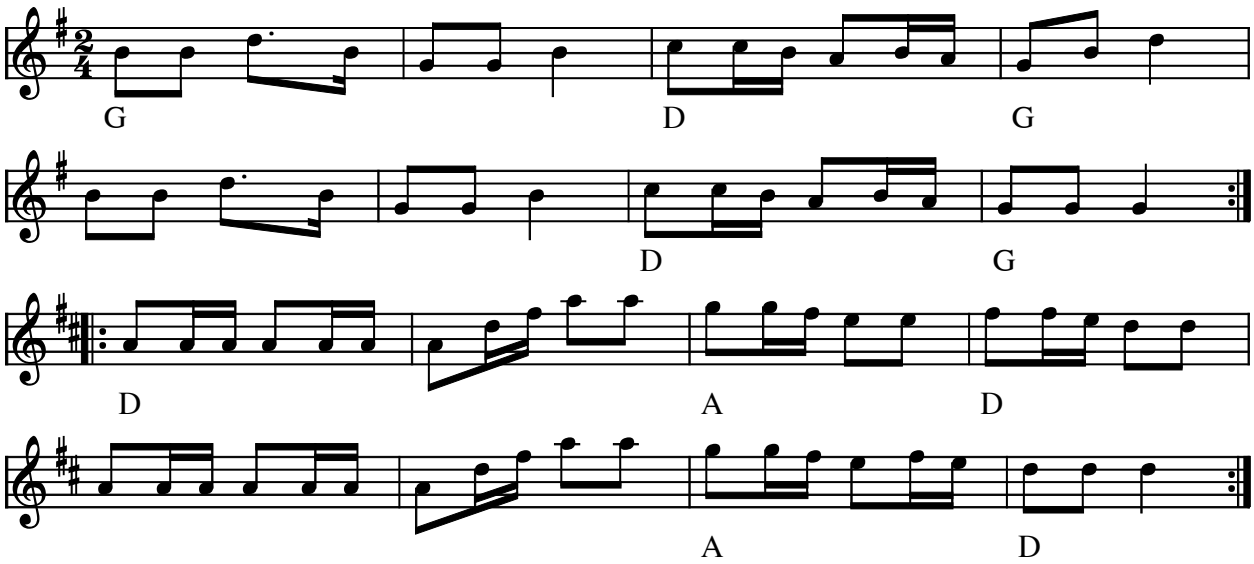

Smedens 2. fynbo eller Mavefynbo (DK)

. . . ak ja, her får digterkunsten frit løb. Følgende vers er til "inspiration"

|:Læg din mav' imod min mav',
så skal du se hvad vi to ka' lav' :|

|:Læg din' lår imod min' lår,
så skal du se hvor røven går :|

|:Læg dit bryst imod mit bryst,
så skal du se hvor jeg får lyst :|

(Node fra Folkets Hus Spillefolk: www.folketshus.dk)

Sommervalsen

Juli 2011

Jens Drewsen

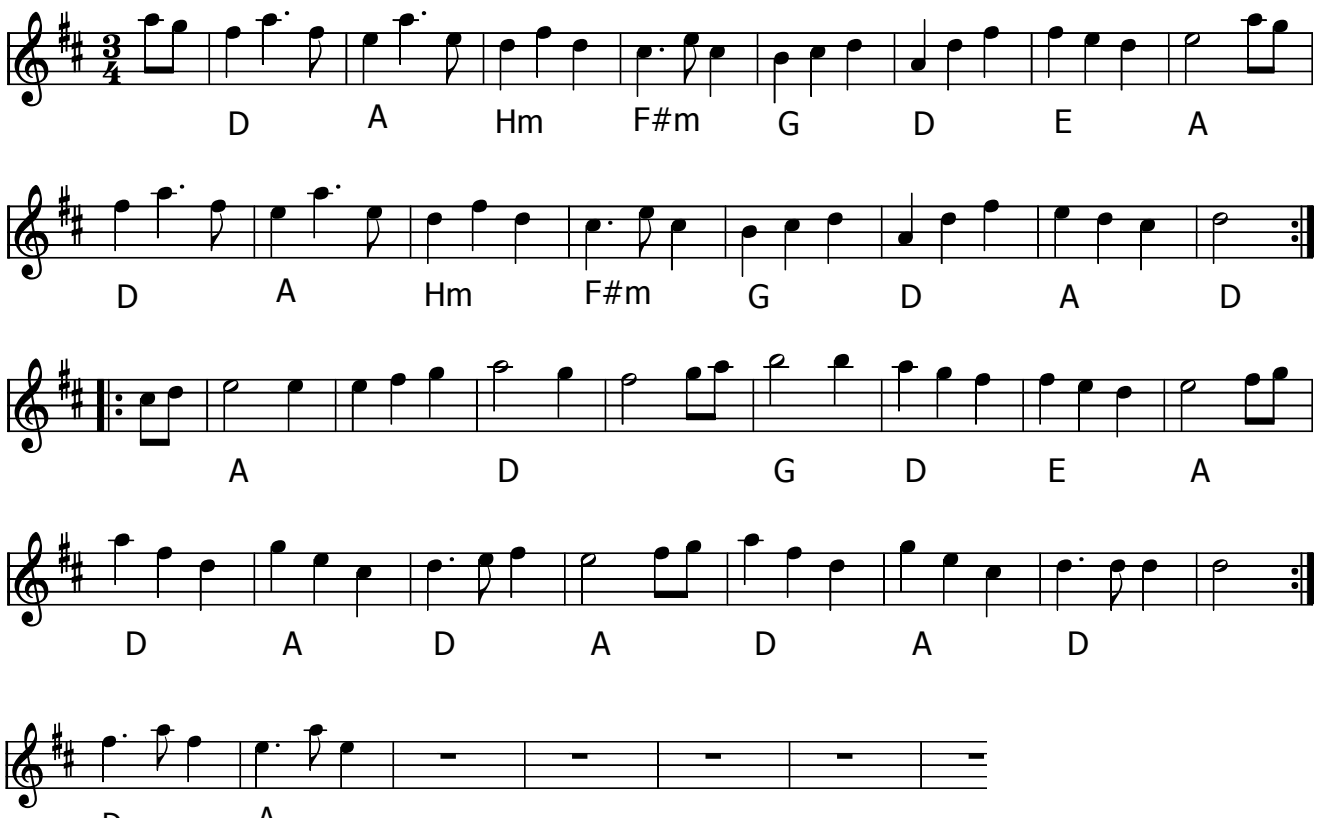

Oprindelige rytmiske notering af Jens Drewsen i takt 1,2,9 og 10.

Sommervalsen (DK) af Jens Drewsen, Ribe

Node fra Folkets Hus Spillefolk: www.spillefolk.dk (Filnavn: va-sommervals, node sidst revideret 24/5-2020)

Stødt kanel

Skælskørvalsen

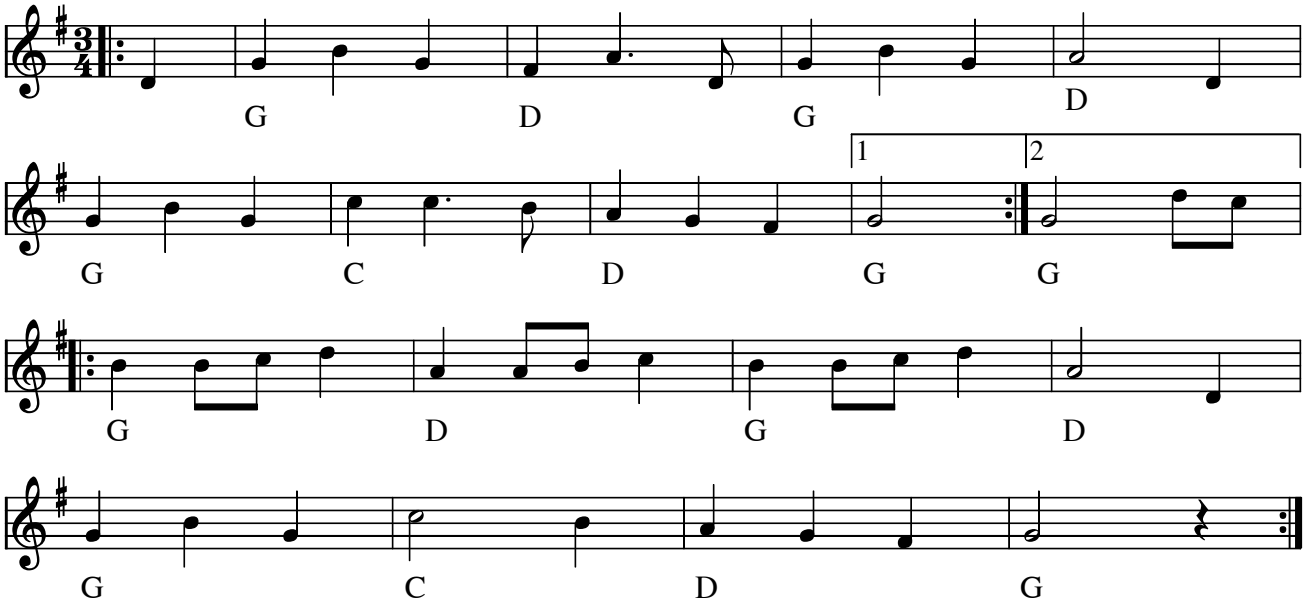

Stødt Kanel eller Skælskørvalsen(DK) Dette er nok den mest kendte danske vals.

Der findes mange forskellige tekster til den. I Folkets Hus plejer vi at synge disse to vers til:

||: Hvordan kan det være, at jeg for min del ?
at hvergang jeg spiller, så får jeg kanel ? :||
||: For det første er jeg gift og har masser af børn.
For det andet så trækker jeg rundt på en bjørn. :||

||: Hvorfor skal jeg spille for penge og guld ?
når blot mine venner de drikker mig fuld ? :||
||: Så køb dig en flaske og skænk mig en rom,
så drikker vi sammen, til flasken er tom. :||

Når vi er på sommerlejr på Avernakø plejer vi én af aftnerne, at spille til asfaltbal udenfor købmanden. Og så ændrer vi teksten i det sidste omkvæd til:

||: Og gi'r du en flaske, så siger jeg tak!
Den købes hos købmand'n på Awernak!:||

Tidligere igennem mange år, da Tom var Købmand på Avernakø sang vi:

||: Så køb dig en flaske og skænk mig en rom,
men flasken skal købes hos købmanden Tom.:||

Node fra Folkets Hus Spillefolk: www.spillefolk.dk (Filnavn: va-stzzdt, Lavet 25/4-2005 og sidst revideret 25/6-2016)

Vagns scottish

Schottis från Rättvik

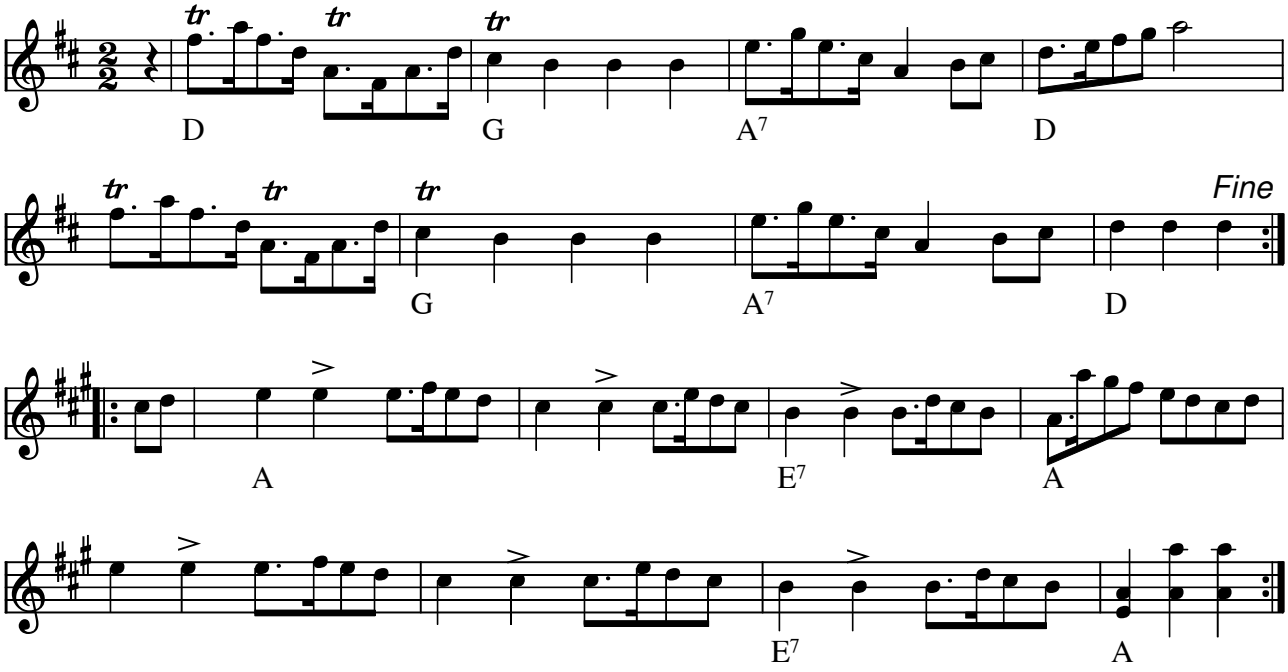

Vagns scottish eller **Schottish från Rättvik**(S)

Node fra Folkets Hus Spillefolk: www.spillefolk.dk (Filnavn: sc-vagn, Lavet 4/11-1999 og sidst revideret 9/3-2015)

Flere Egne: Rättvik, Dalarna, Österdalarna,

Vals til Kærlighed

Lone Nielsen

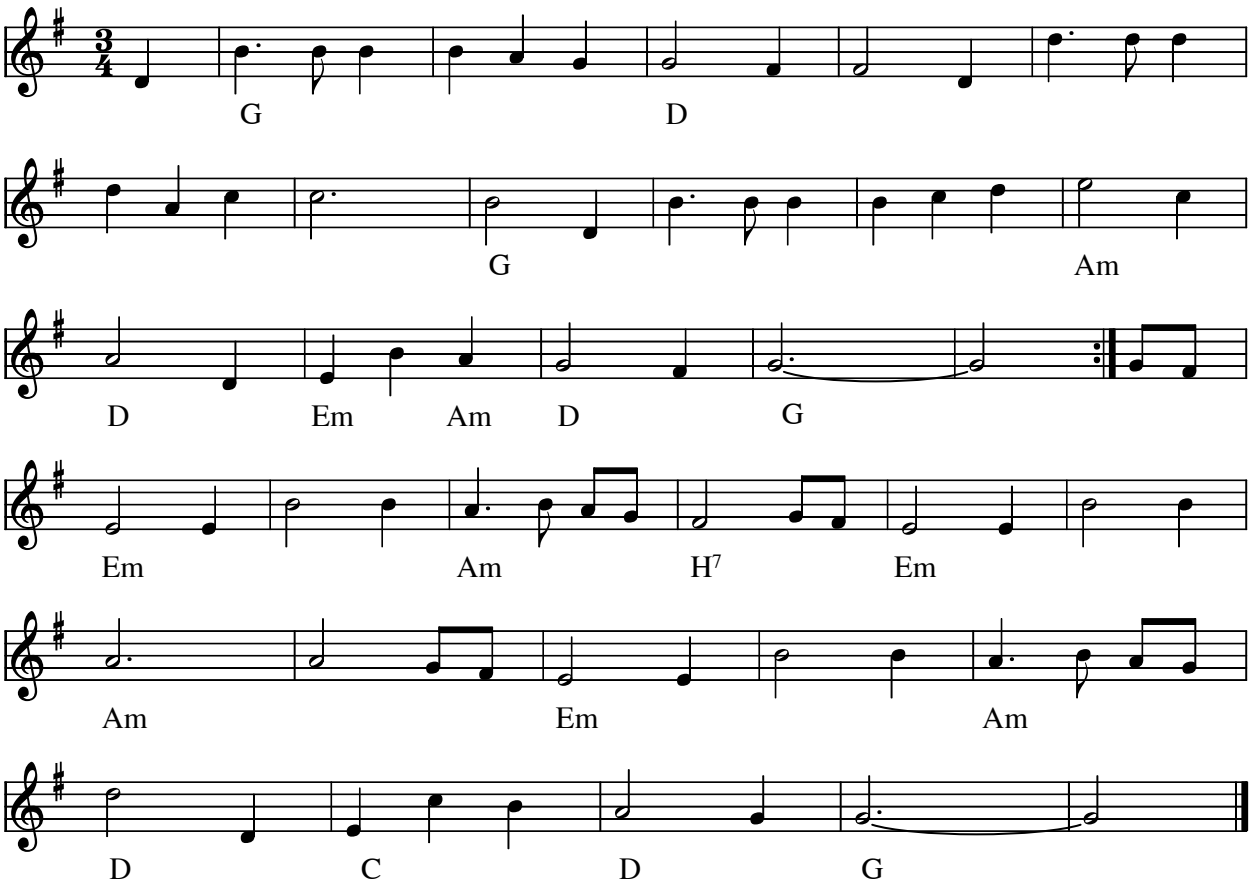

Vals til Kærlighed (DK) af Lone Nielsen, som spiller i Optimisterne i Roskilde.

Node fra Folkets Hus Spillefolk: www.folketshus.dk (Filnavn: va-kzzzrl, node sidst revideret 18/11-2010)

Vals til Orø

Judith Østergaard Andersen

Sommer 2014

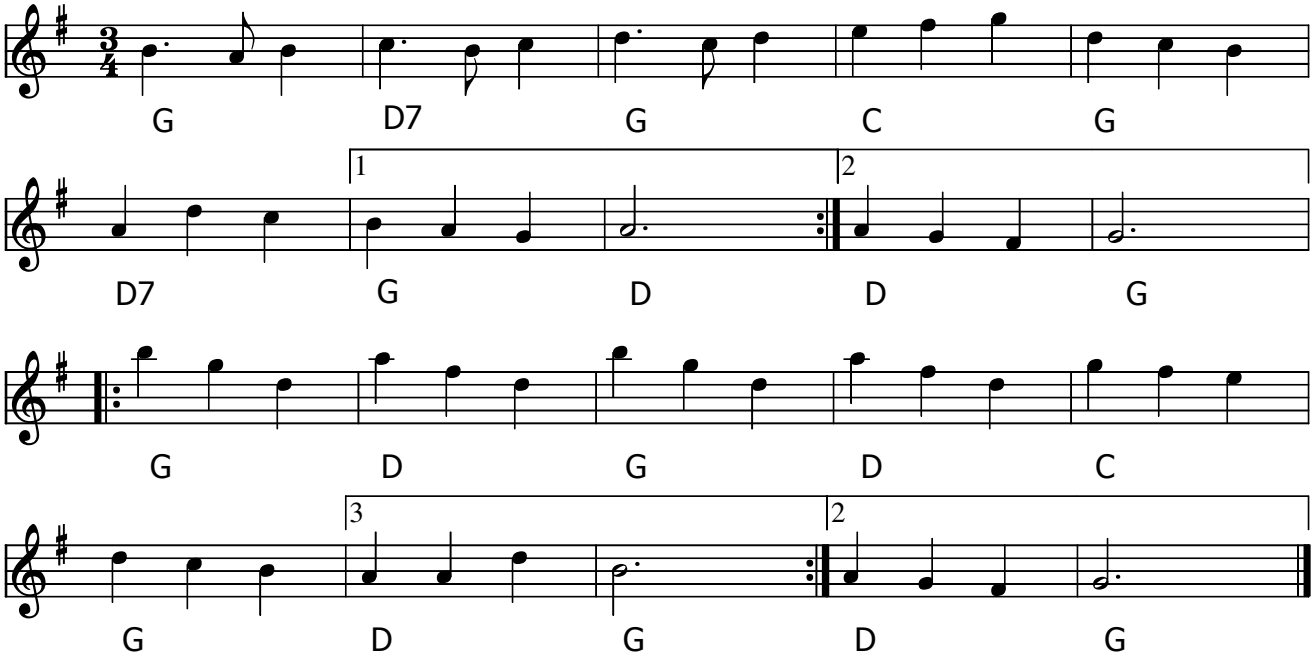

Vals til Orø (DK) af Judith Østergaard Andersen

Vals til Orø er komponeret af Judith Østergaard sommeren 2014, da spillemandsgruppen Optimisterne spillede på et marked på Orø. (Node fra Optimisterne)

Node fra Folkets Hus Spillefolk: www.spillefolk.dk (Filnavn: va-orzz, node sidst revideret 1/11-2017)

Vidars Polka

Af Jørgen Sten Andersen

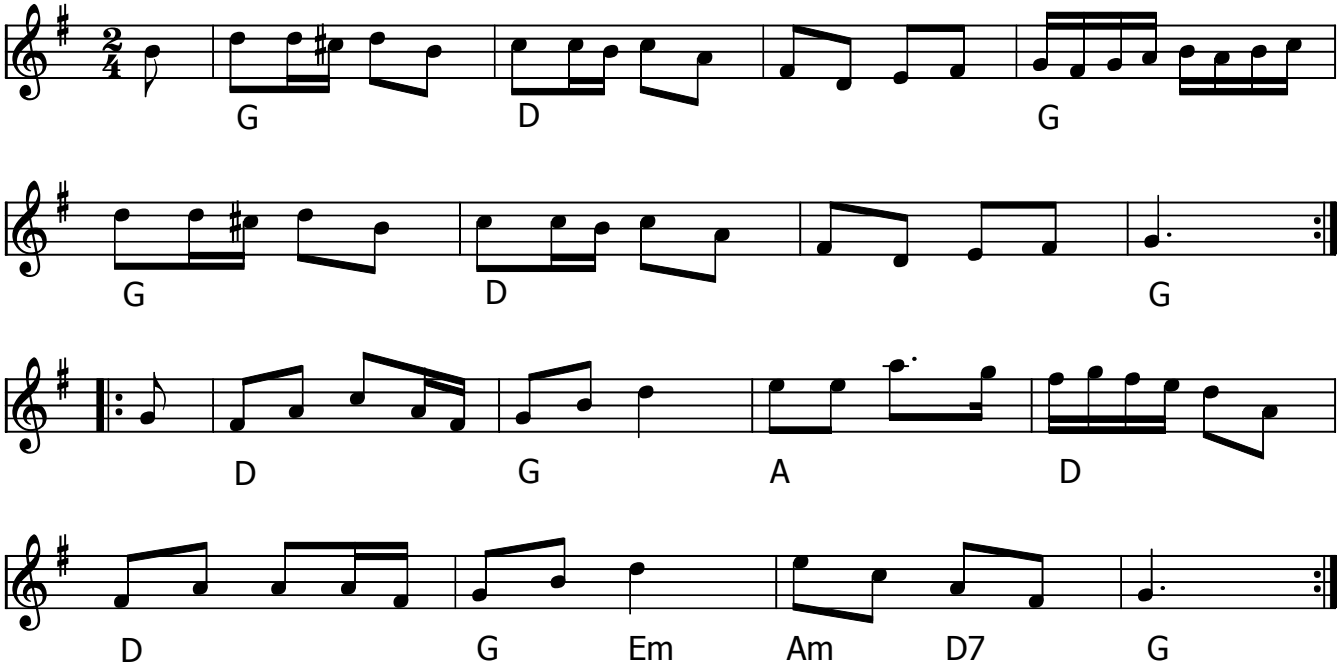

Vidars Polka (DK) af Jørgen Sten Andersen

Skrevet i anledning af Vidar Frandsens 80 års fødselsdag nov. 2016

Node fra Folkets Hus Spillefolk: www.spillefolk.dk (Filnavn: pk-vidar, node sidst revideret 3/11-2016)

Wiggen

Dans: Snoa

Rupert Wigg (Frösön, Jämtland)

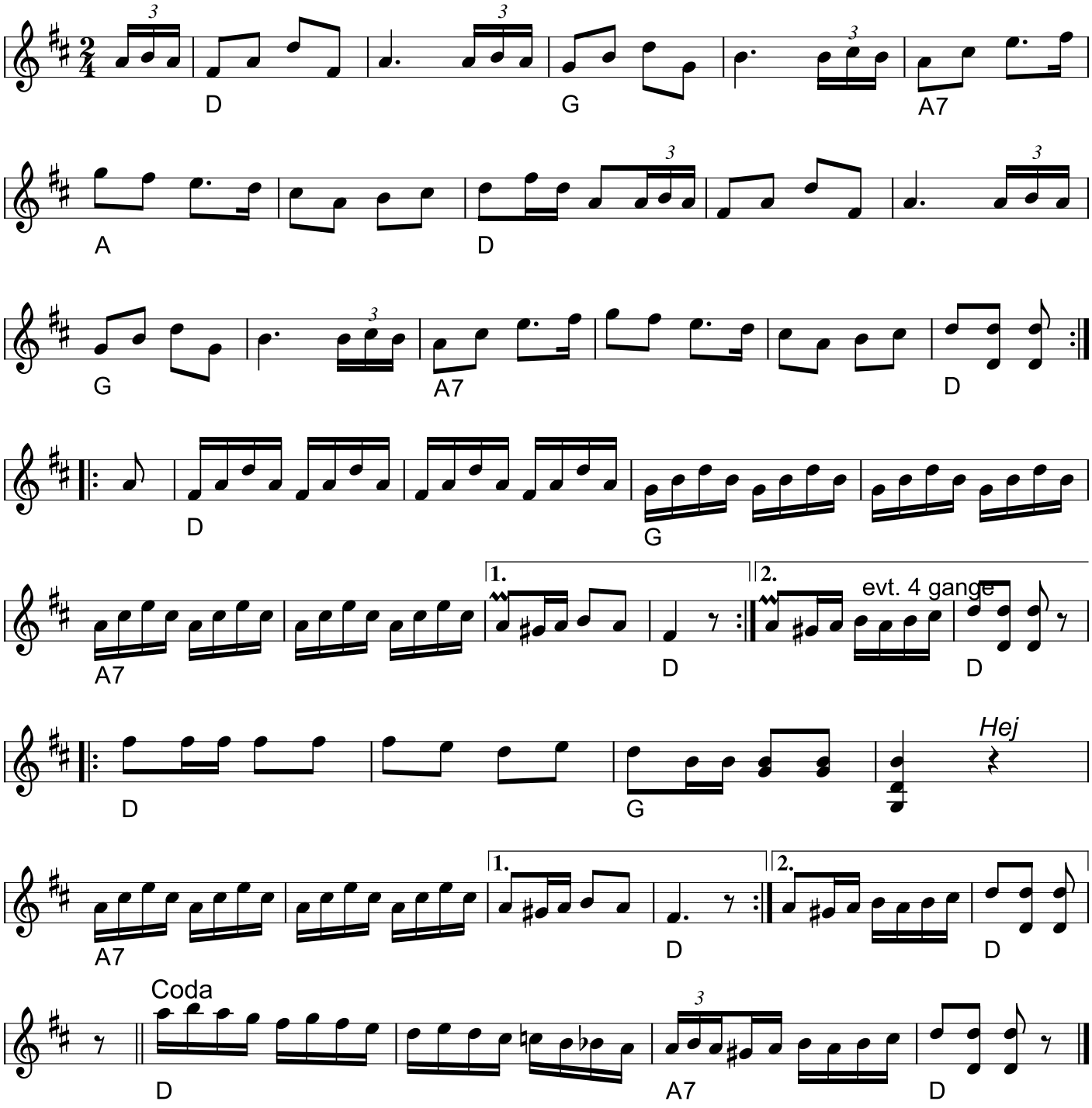

Wiggen (Snoa) (S)
Komponist: Rupert Wigg

Egn: Jämtland
Node fra Folkets Hus Spillefolk: spillefolk.dk (Filnavn: pk-wiggen, Lavet 17/11-1999 og sidst revideret 1/11-2022).

Æ Føhringer

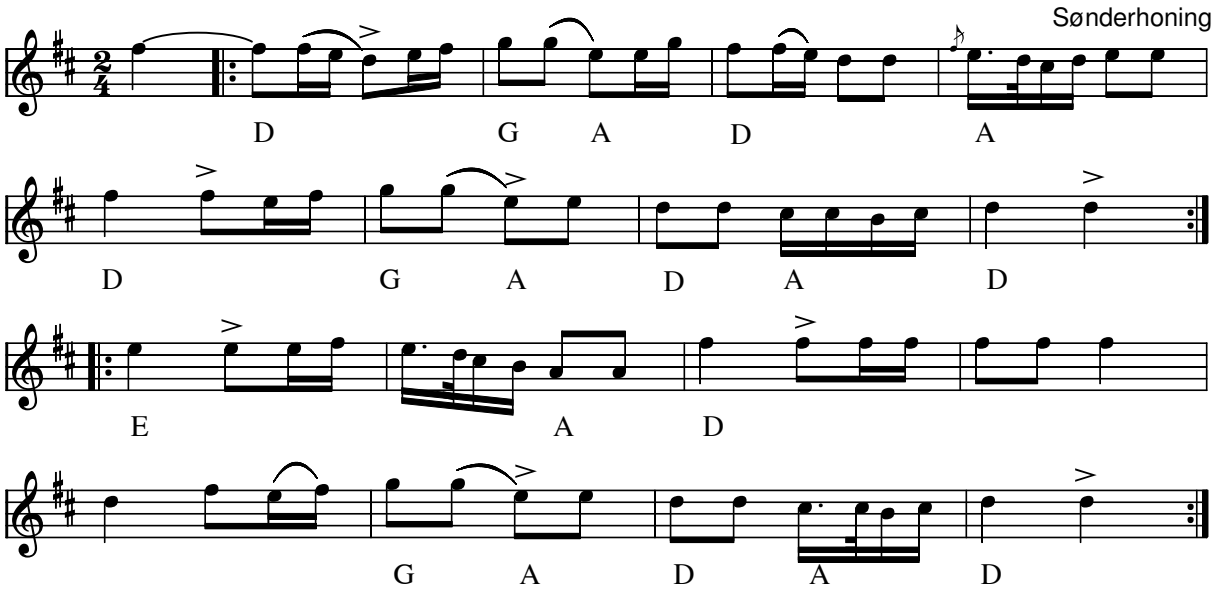

Æ Føhringer (DK) Sønderhoning

- CD: Jæ´Sweevers-egnsmusik fra Fanø (1992)

Node fra Folkets Hus Spillefolk: www.folketshus.dk (Filnavn: fa-zfzz, node sidst revideret 15/6-2010)

Æ Rømeser

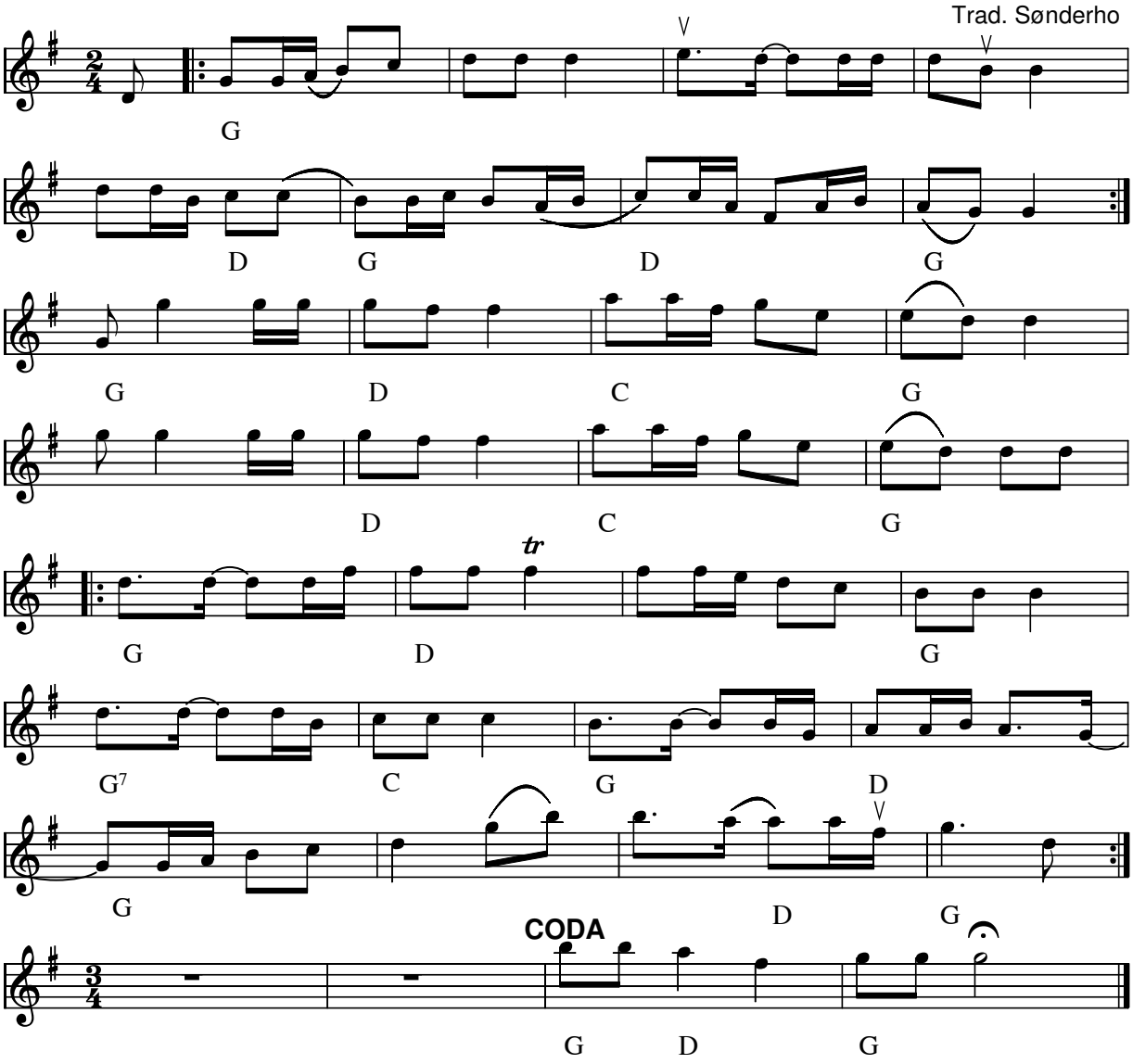

Æ Rømeser (DK)

Kilde: Peter Uhrbrand - Tidsbillede - Musik fra Fanø anno 2006

Node fra Folkets Hus Spillefolk: www.spillefolk.dk (Filnavn: fa-rzzmes, node sidst revideret 4/2-2011)