# Polka fra Thy

e. Viggo Gade

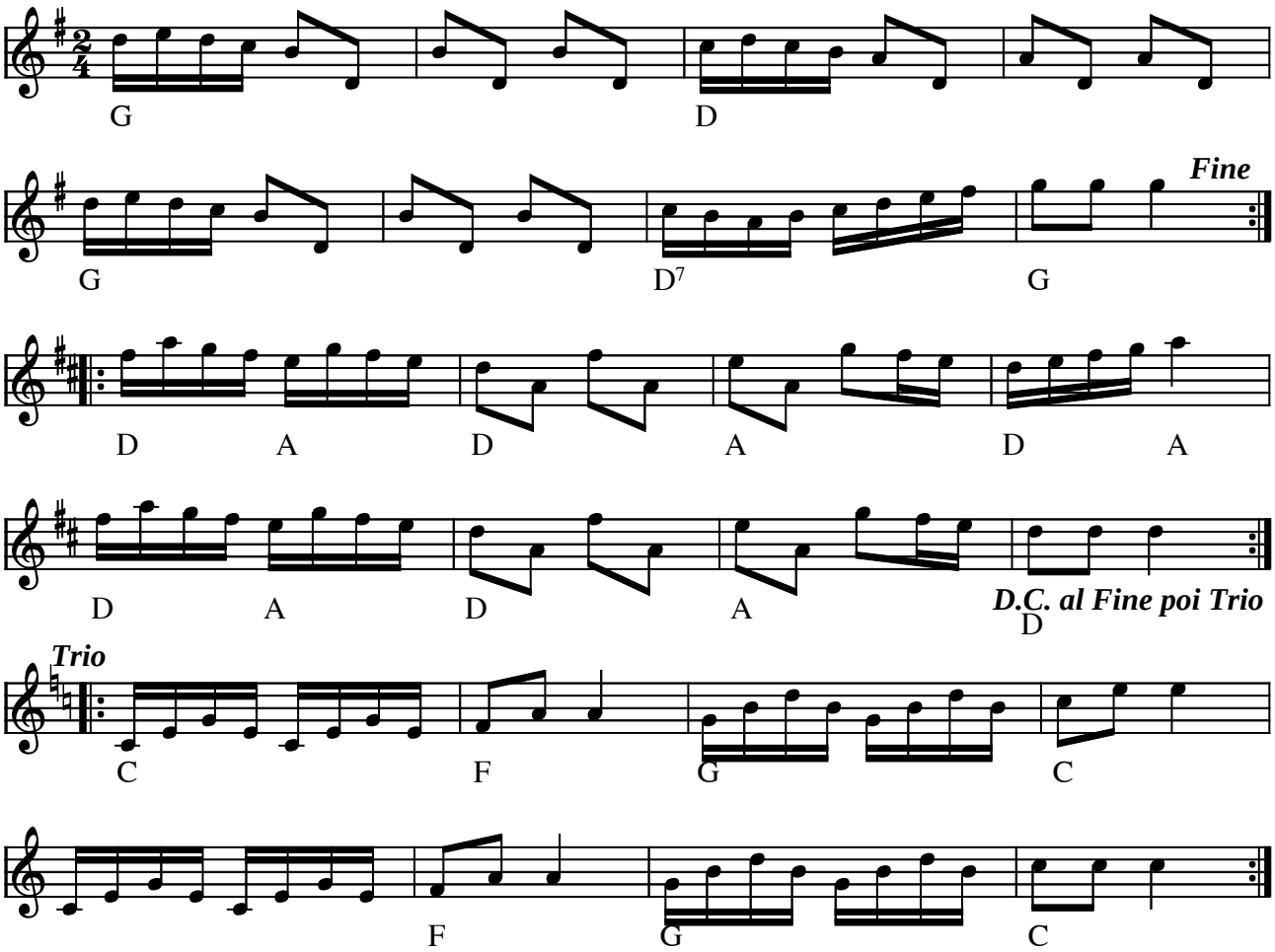


**Polka fra Thy** e. Viggo Gade (DK)

(Node fra Folkets Hus Spillefolk: www.folketshus.dk)

# Gunnar Gladstads Reinlendar

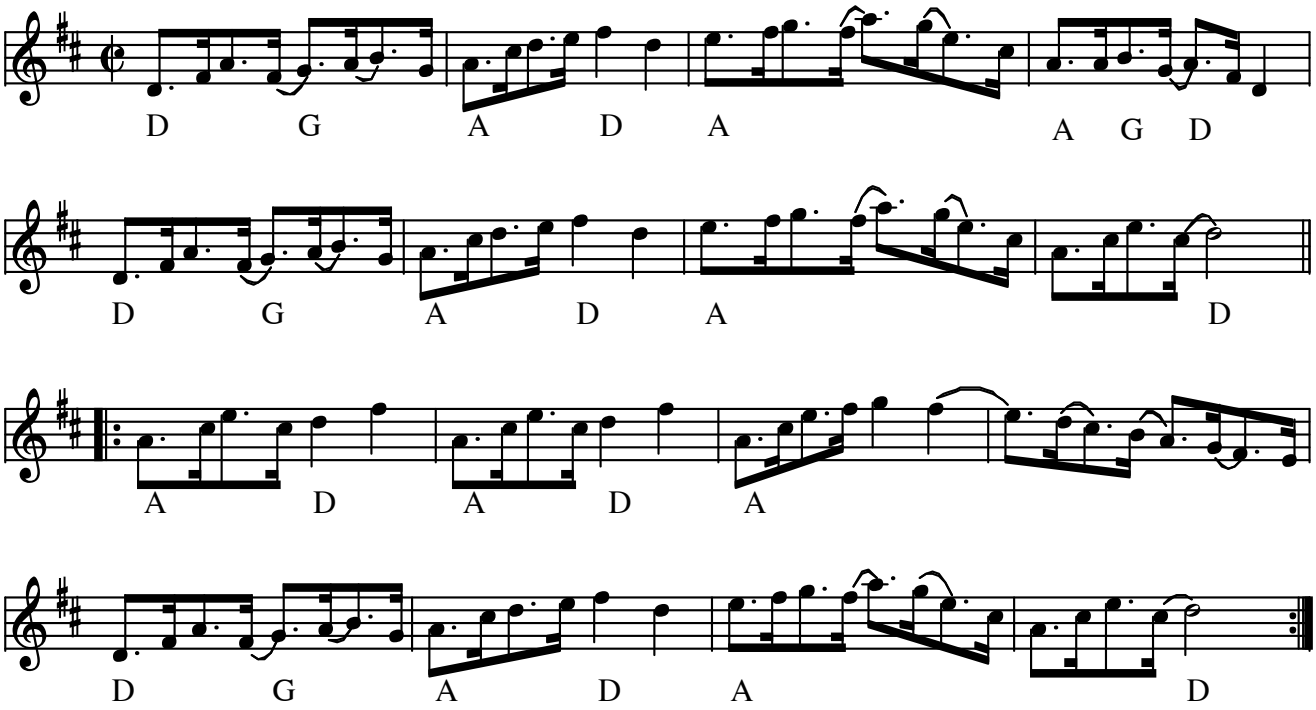


**Gunnar Gladstads Reinlendar (N)** af Gunnar Gladstad

Kilde: ”Norske Strøk” Per Midtstigen & Ånon Egeland. ( LP 1982 Heilo 7014 )

Kilde: www.folkwiki.se

Node fra Folkets Hus Spillefolk: www.folketshus.dk (Filnavn: sc-gunnar, node sidst revideret 26/10-2017)

# Oksbøl-vals nr. 2

e. brdr. Nielsen, Oksbøl

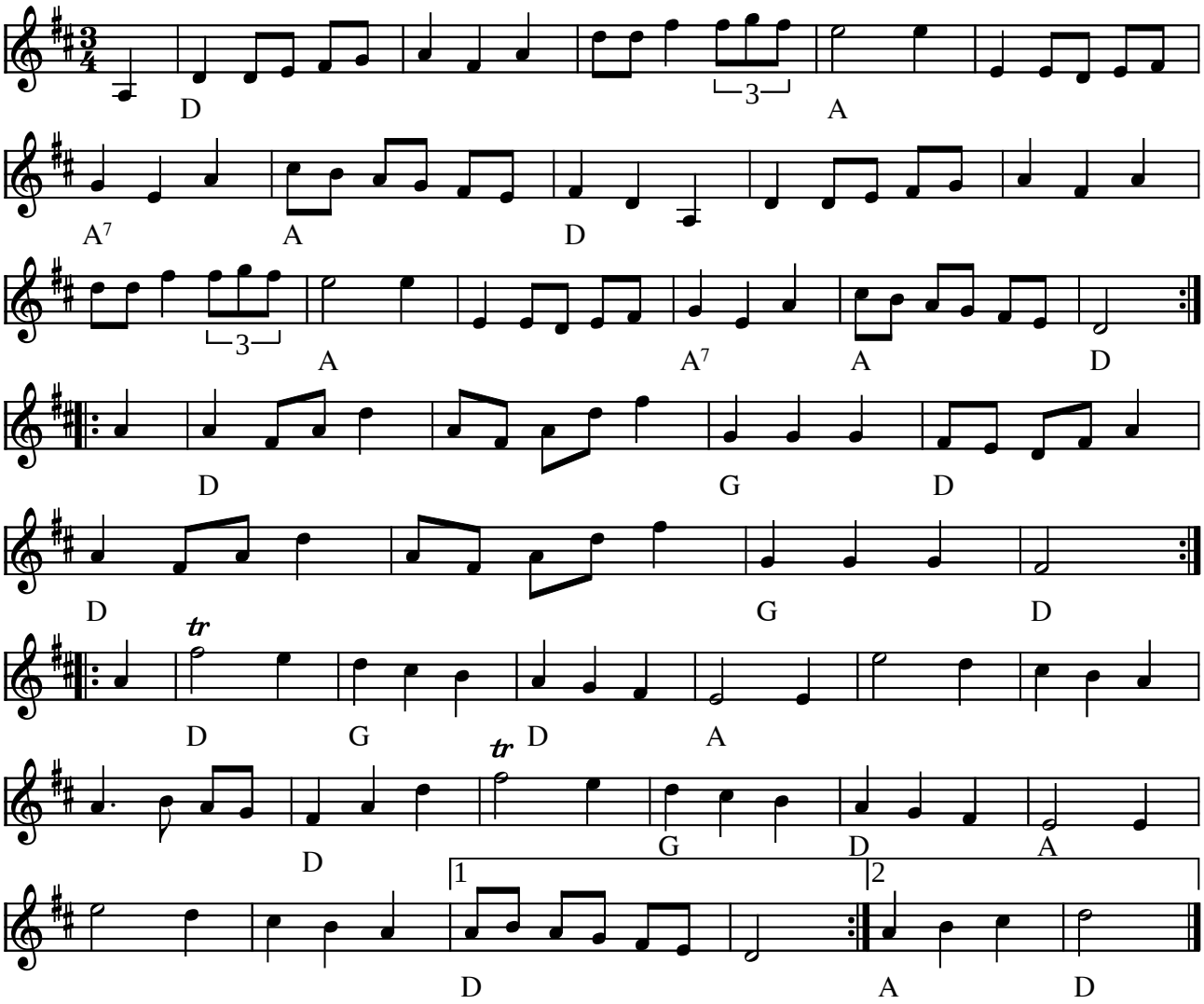


**Oksbøl-vals nr. 2** (trippevals) e. brødrene Nielsen, Oksbøl (DK)

(Node fra Folkets Hus Spillefolk: www.folketshus.dk)

# Engelska från Tolg

Småland

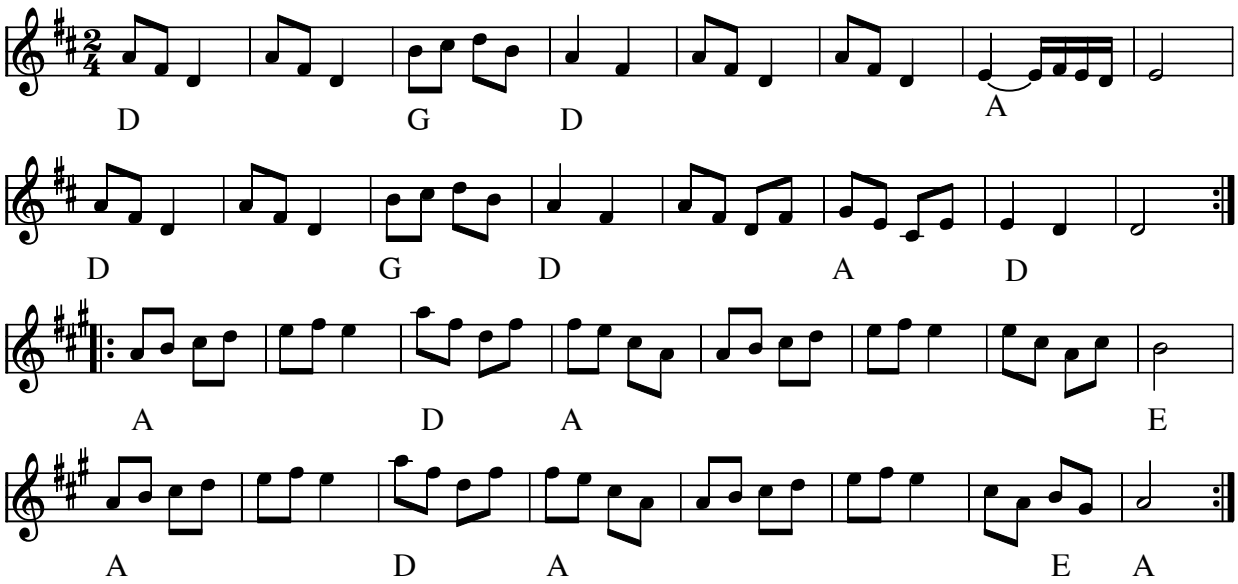


**Engelska från Tolg (S)**

Kilde: www.folkwiki.se

- CD: Björnlert,Löfberg, Pekkari – Mikaelidansen (2000)

Node fra Folkets Hus Spillefolk: www.folketshus.dk (Filnavn: en-tolg, node sidst revideret 29/1-2010)

Egn: Småland,

Uploadet: OQ
Node: AB, Akkorder: AB

# Den lange sekstur

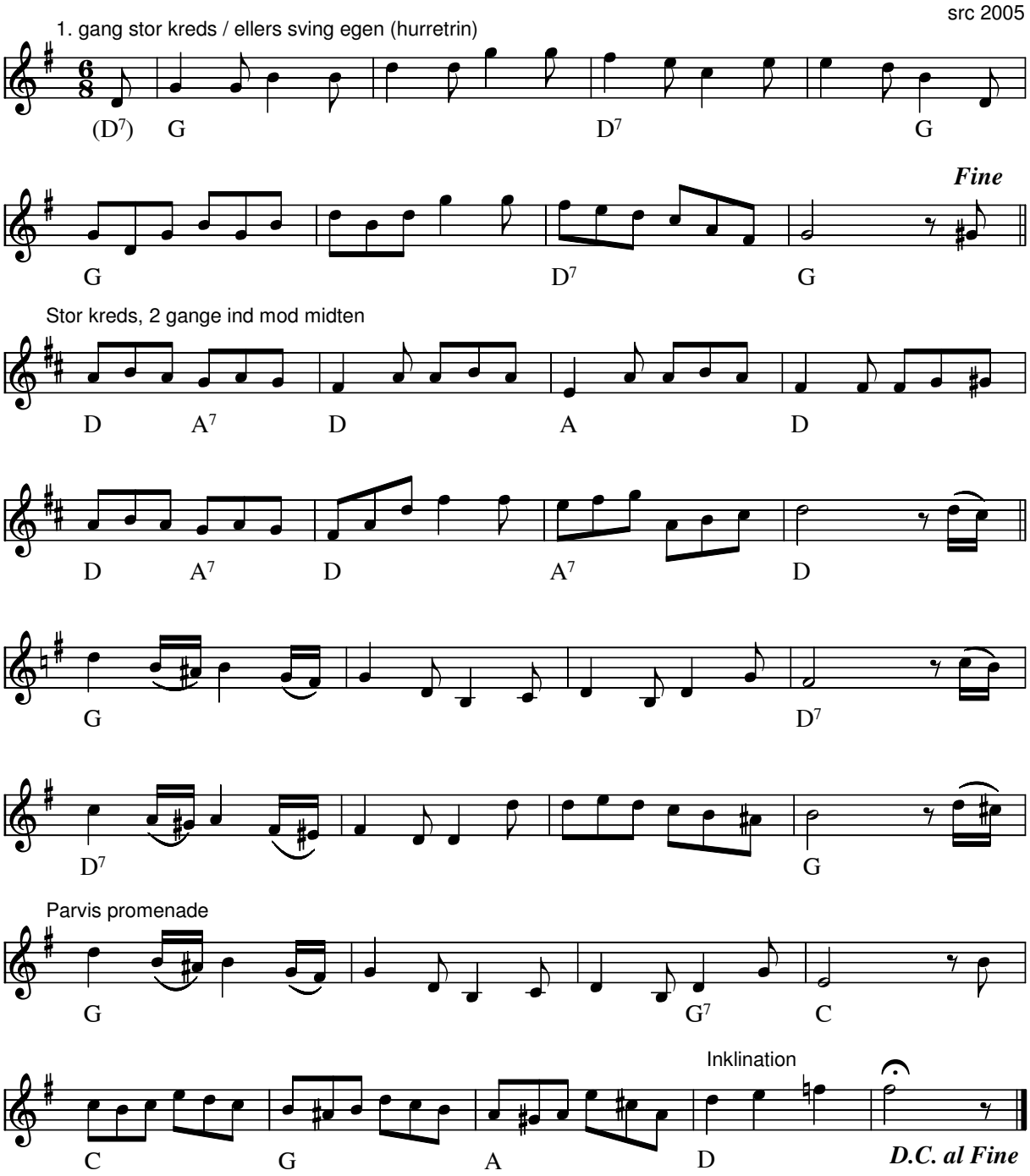


**Den lange sekstur** (DK)
Årstal: 2005
Komponist: Søren R. Christensen

Vis næste side
Denne melodi løb af med sejren som Træfmelodi 2006

Melodiens titel hentyder til 3. reprisen, som er dobbbelt så lang som en "normal" sekstur.

Kilde: Node fra komponisten
Node fra Folkets Hus Spillefolk: www.folketshus.dk (Filnavn: tu-langeseks, node sidst revideret 4/1-2006)

# Frederiks kontra

Trad. 18. årh.
Efter Brdr. Bast

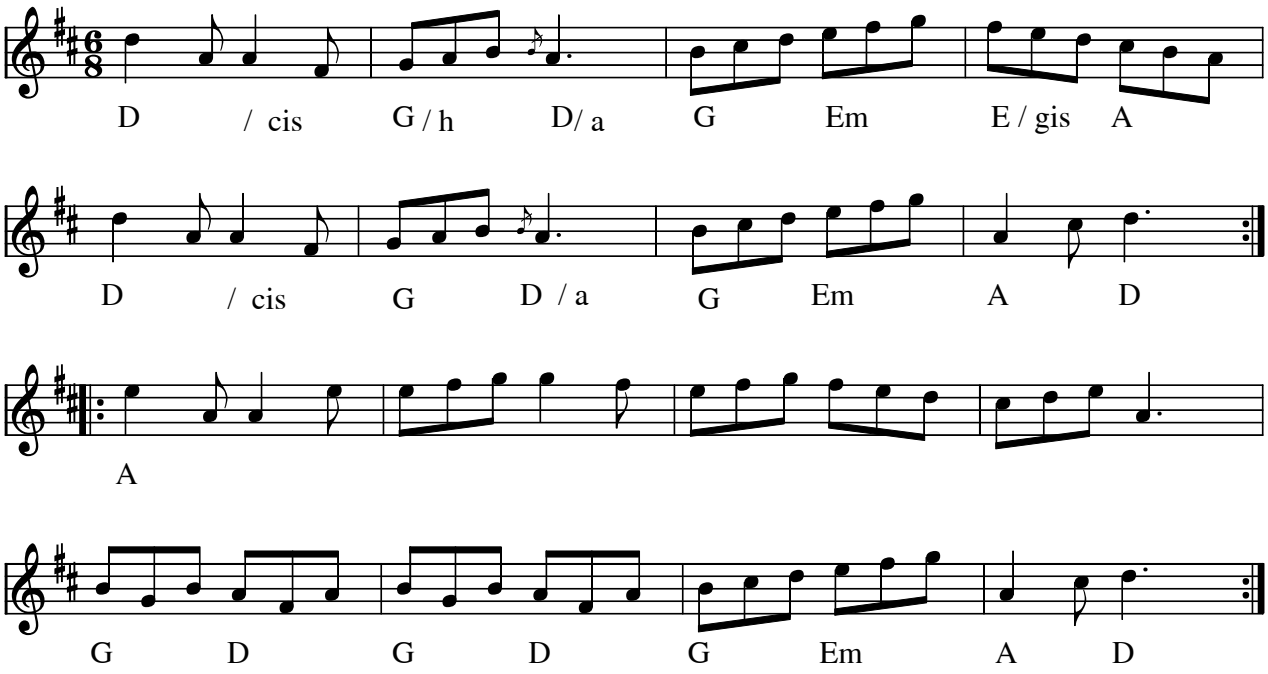


**Frederiks kontra** e. Brdr. Bast(DK) 1700-tal

Indspillet på:

- LP: Bidt a' Bast (Fanfare Records 848 057-1 1990)

Node fra Folkets Hus Spillefolk: www.folketshus.dk (Filnavn: xx-frederik, node sidst revideret 1/5-2014)

# "Pedro Larsen" Trekant

e. J.Søndergaard/Th.Knudsen

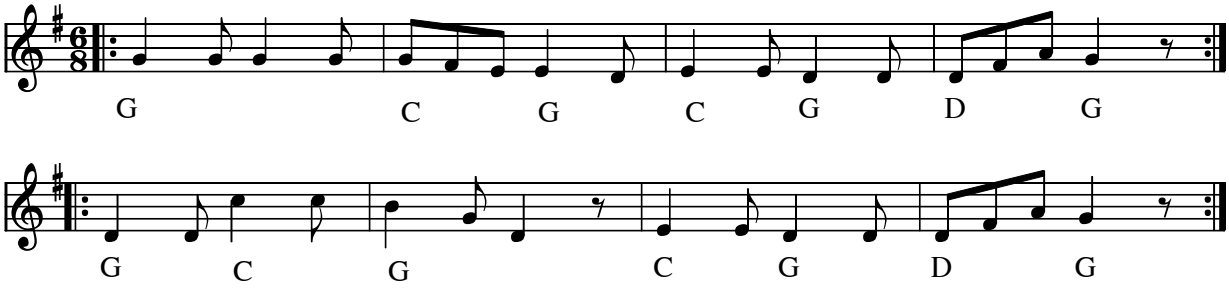


**Pedro Larsen** (trekant) e. J. Søndergaard/Th. Knudsen(DK)

Node fra Folkets Hus Spillefolk: www.folketshus.dk (Filnavn: tr-pedro, node sidst revideret 15/02-2010)

# Den gamle mand

trekant

e. Otto Trads

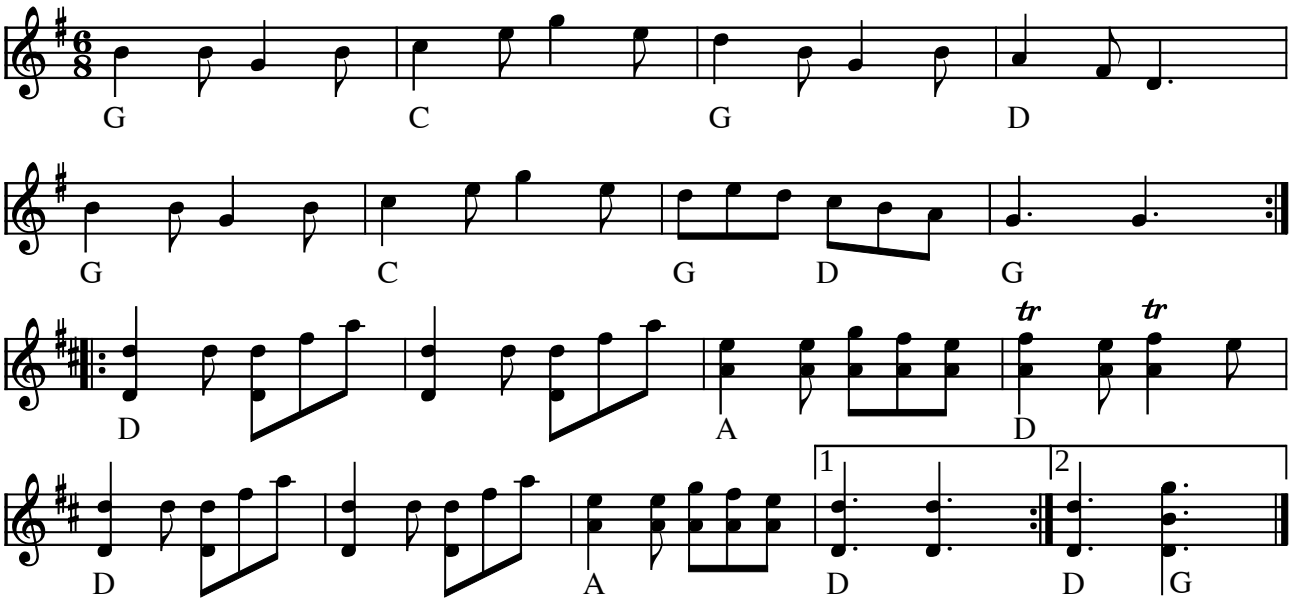


**Den gamle mand** (trekant) e. Otto Trads (DK)

(Node fra Folkets Hus Spillefolk: www.folketshus.dk)

# Henry´s Good Fortune

e.George Wilson

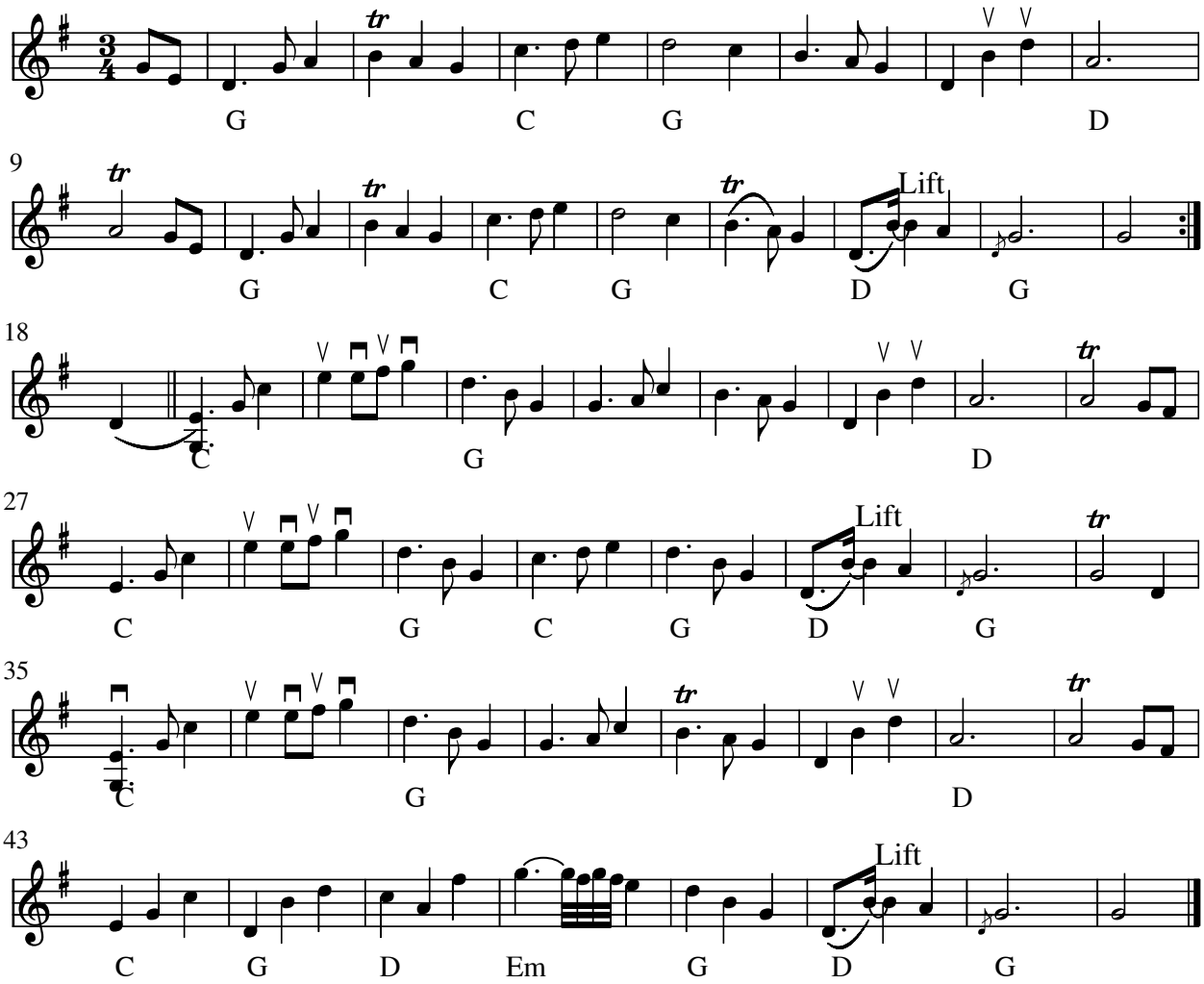


**Henry´s Good Fortune (Vals) e.George Wilson(CAN)**

Udlært af Kirsten Tvede 23 okt 2009
Indspillet på:

- CD: George Wilson - A Collection of Northern Tunes GW 2009-CD

Node fra Folkets Hus Spillefolk: www.folketshus.dk (Filnavn: va-henry, node sidst revideret 2/11-2009)

# Falderebet

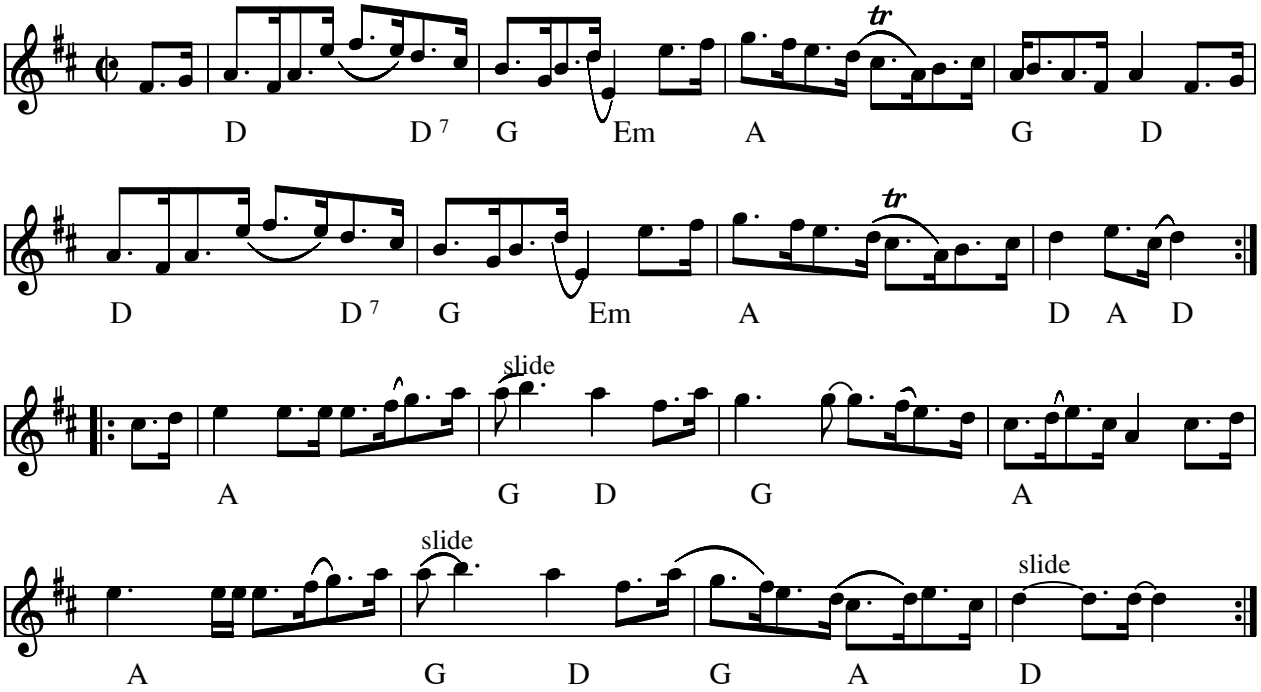


**Falderebet** (Schottish) (DK)

Vinderen af Årets Træfmelodi 2010

Komponist: Anne-Marie og Axel Kanne

Node fra Folkets Hus Spillefolk: www.folketshus.dk (Filnavn: sc-faldereb, node sidst revideret 12/3-2010)

Egn: Roskilde,

# Britta polka

Tilegnet Frøken Britta Rydberg

H. C. Lumbye

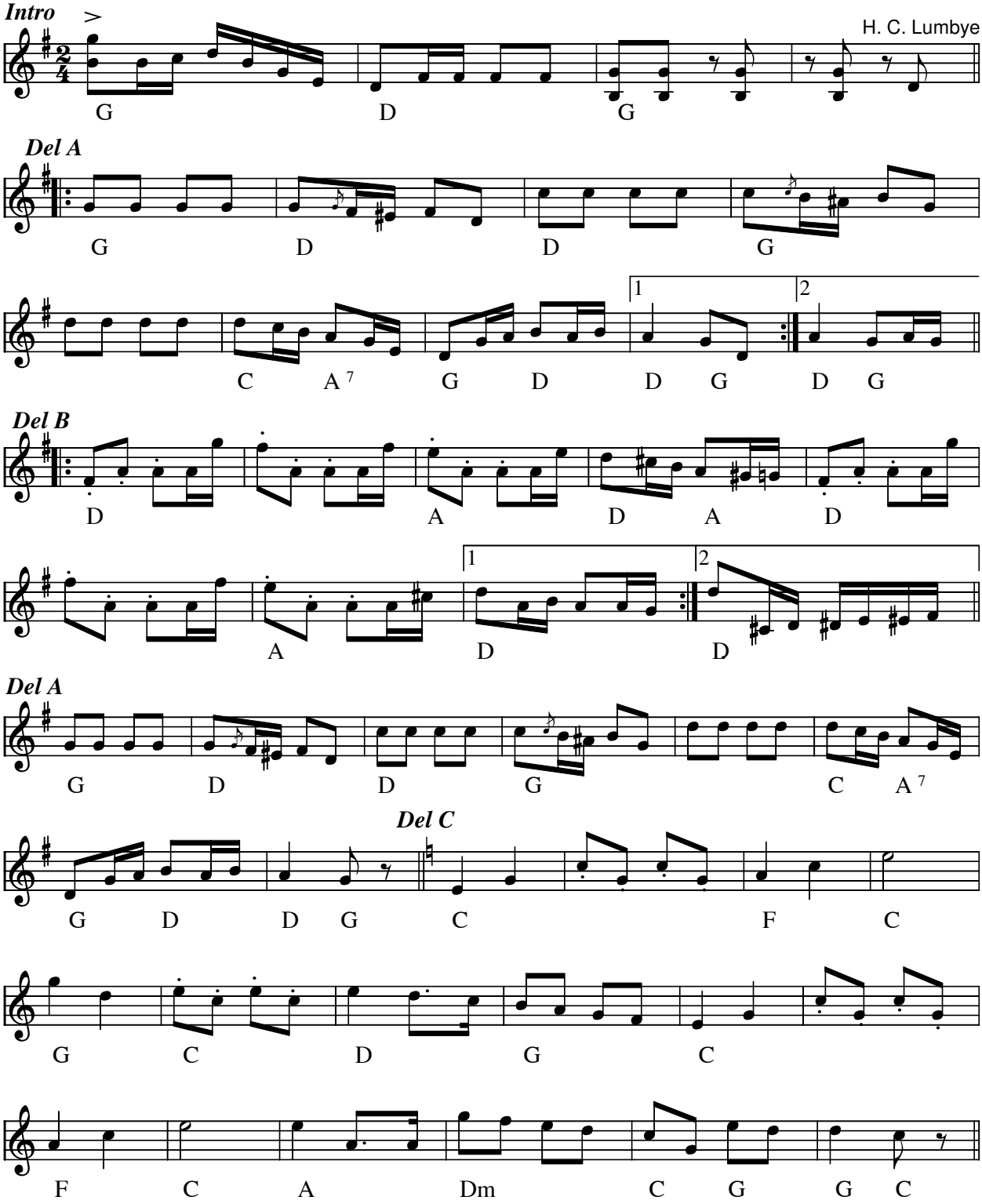

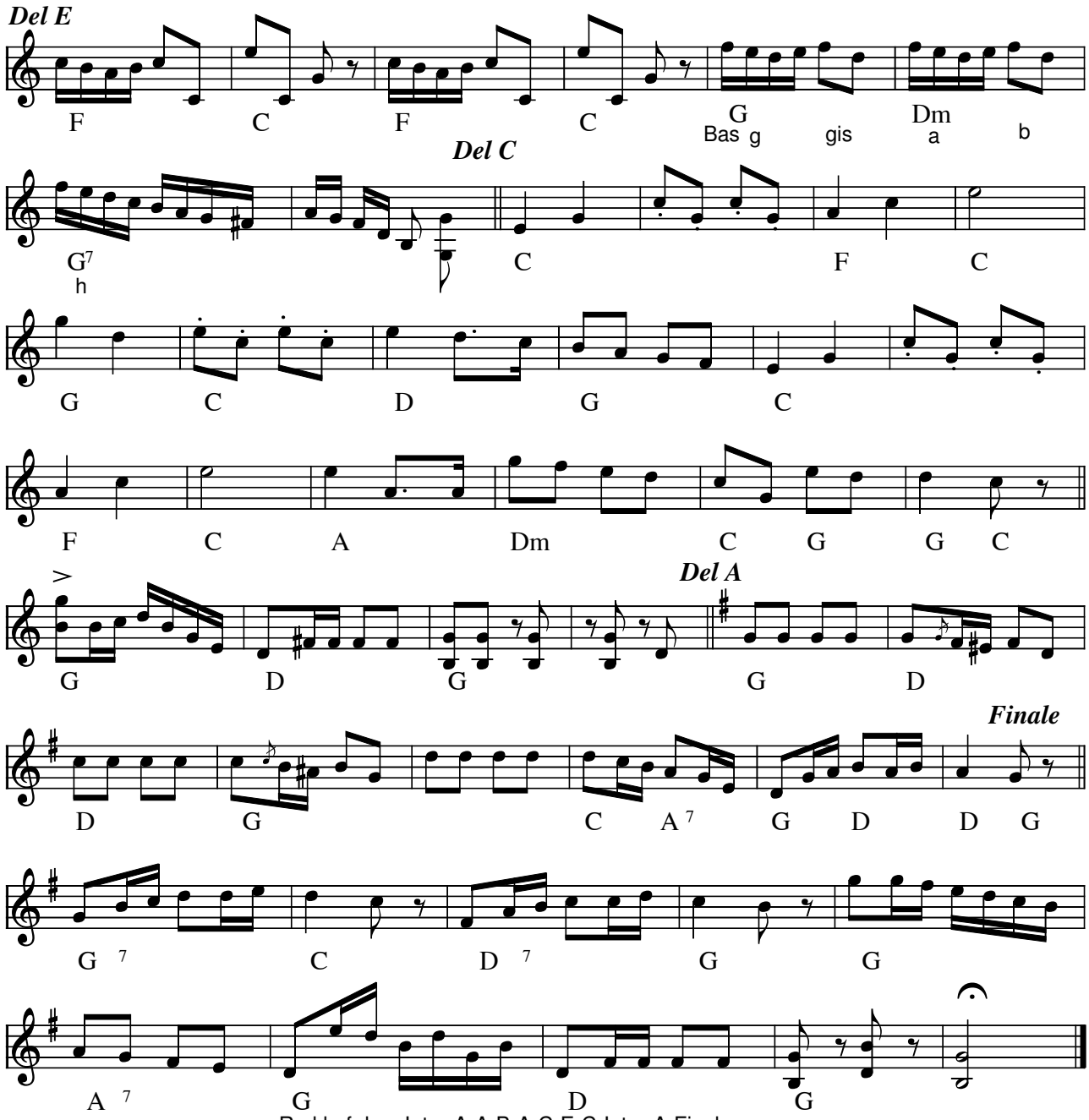


Rækkefølge: Intro-A-A-B-A-C-E-C-Intro-A-Finale

**Britta Polka Tilegnet Frøken Britta Rydberg(DK)**
Årstal: ca. 1840
Komponist: H.C. Lumbye (1810-74)

Nå, ja - den har vi altså engang haft på repertoiret i Folkets Hus, da der stadig var nogen der kunne huske repetitionerne.
Den viste node er "højrehånden" fra klavernoden. Trioen (del C) er transponeret en oktav ned, så vi alle kan være med.

Node fra Folkets Hus Spillefolk: www.folketshus.dk (Filnavn: pk-britta, node sidst revideret 29/ 1-2010)

# Schlaraffenland

Totakt pols no. 344 J.C. Nielsen

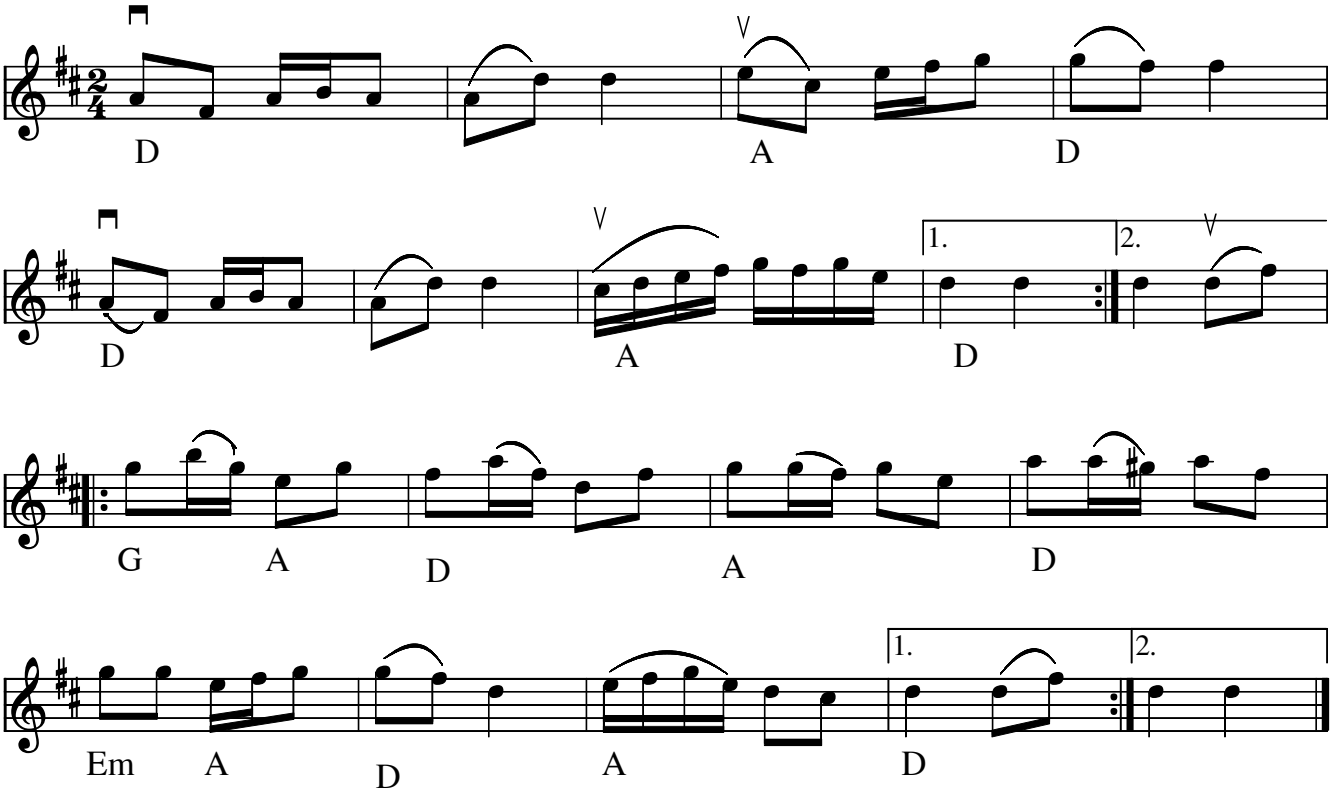


**Schlaraffenland Polsk no. 344** fra J. C Nielsens Nodebog(DK)  Årstal: 1870-1900

Kristian og Åke kalder den "Schlaraffenland" fordi at de spillede den sammen for førstegang til den store 50 års fest i år 2000 som blev kaldt Schlaraffenland. Se video

Indspillet på:

CD: Totakt Pols (Kristian Bugge, Åke Persson m.fl.) HSL-0108

Kilde: Dansk folkmindesamling, Dansk folkmindesamling

Node fra Folkets Hus Spillefolk: www.spillefolk.dk (Filnavn: po-schlaraffenland, Lavet 5/9-2009 og sidst revideret 17/1-2017)

Egn: Ribe,

# I Havhingstens spåner

Fra Erik Jensen nodebog (1790)
CD: Totakt-pols 2008

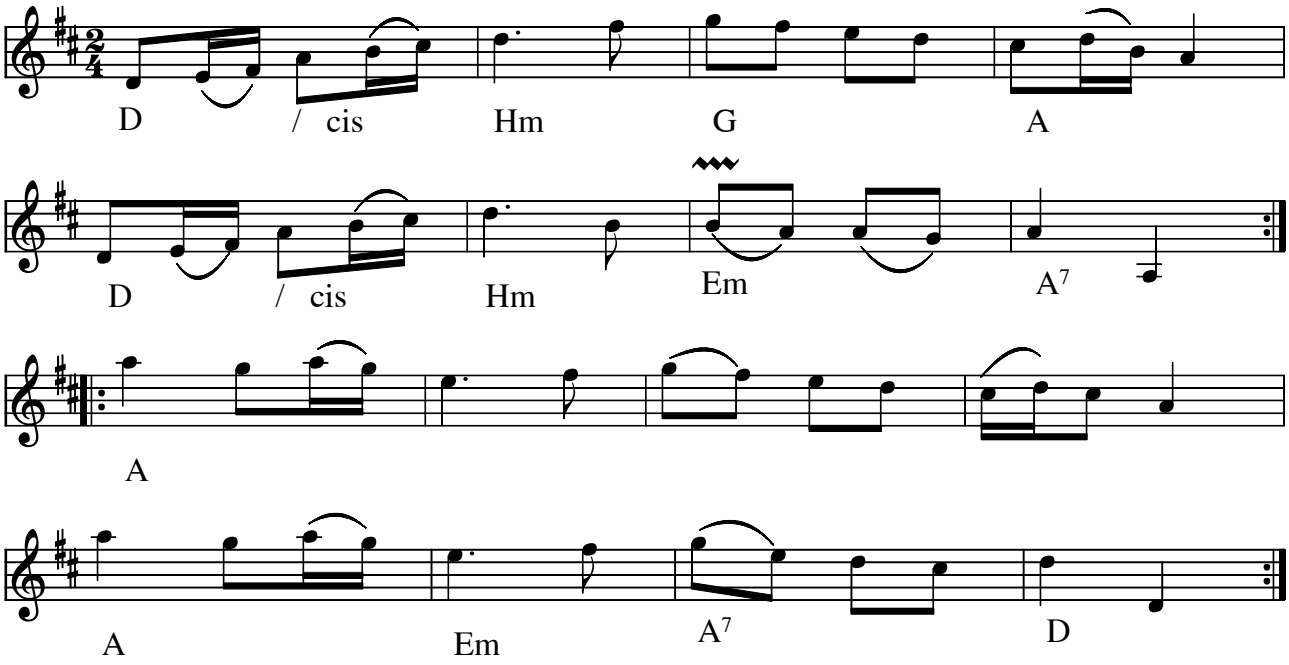


**Engelsk Pols no 42** Erik Jensens samling(S)
Årstal: 1790

Kristian og Åke kalder den "I Havhingstens spåner" efter at de havde indspillet den på TV i forbindelse med et vikingeskibs stabelafløb.

Indspillet på:

- CD: Totakt Pols (Kristian Bugge, Åke Persson m.fl.) HSL-0108

I Erik Jensens nodebog spilles i takt 4: cis-**d-cis**, og i takt 9 og 13: a-a- **g-h-g**
Men på CD én Totakt-pols spilles anderledes i takt 4: cis-**d-h**, og takt 9 og 13: a-a- **g-a-g**,

SE: anden node: Engelsk Pols dans No 42.

Kilde: Dansk folkmindesamling
Node fra Folkets Hus Spillefolk: www.folketshus.dk (Filnavn: po-havhingst, node sidst revideret 2/2 2020)

# Vigers polska

Hambopolska fr. Järvsö, Hälsingland

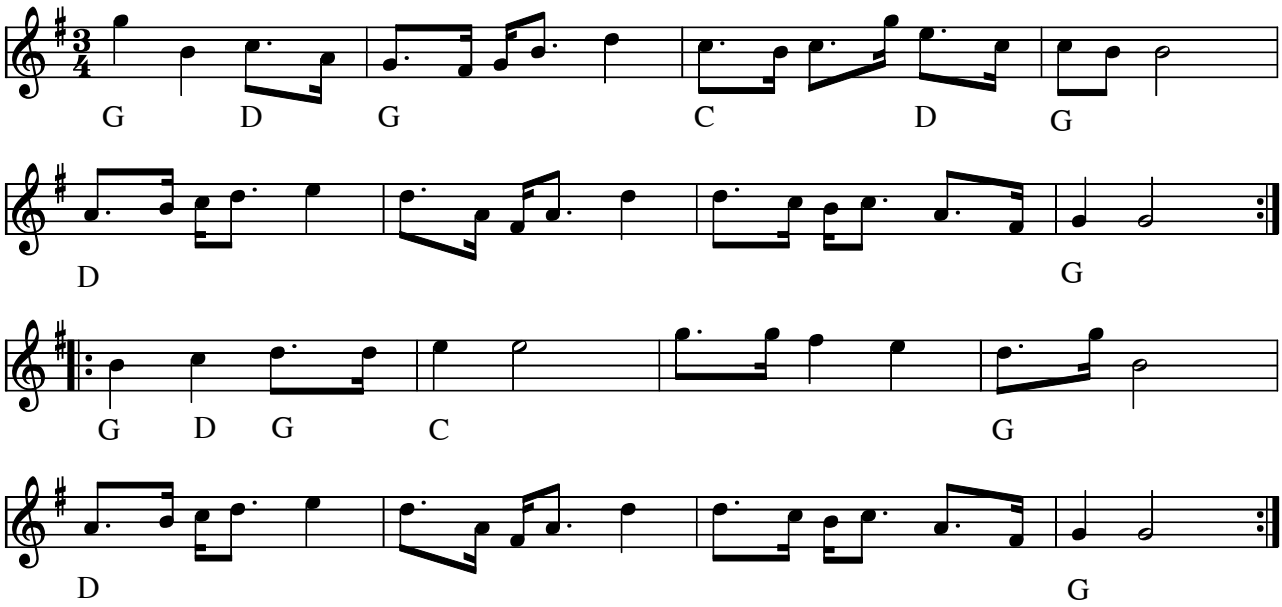


**Vigers polska** (hambo) fra Järvsö(S)

Hambopolska efter skomakare Wiger, Boda, Järvsö, Hälsingland, upptecknad efter Johan Hall, Lottefors

Node fra Folkets Hus Spillefolk: www.spillefolk.dk (Filnavn: ha-vigers, Lavet 24/9-2000 og sidst revideret 14/3-2019)

# Madsbøl polka nr. 1

Hurrapolka

e. Svend Madsbøl
Thy

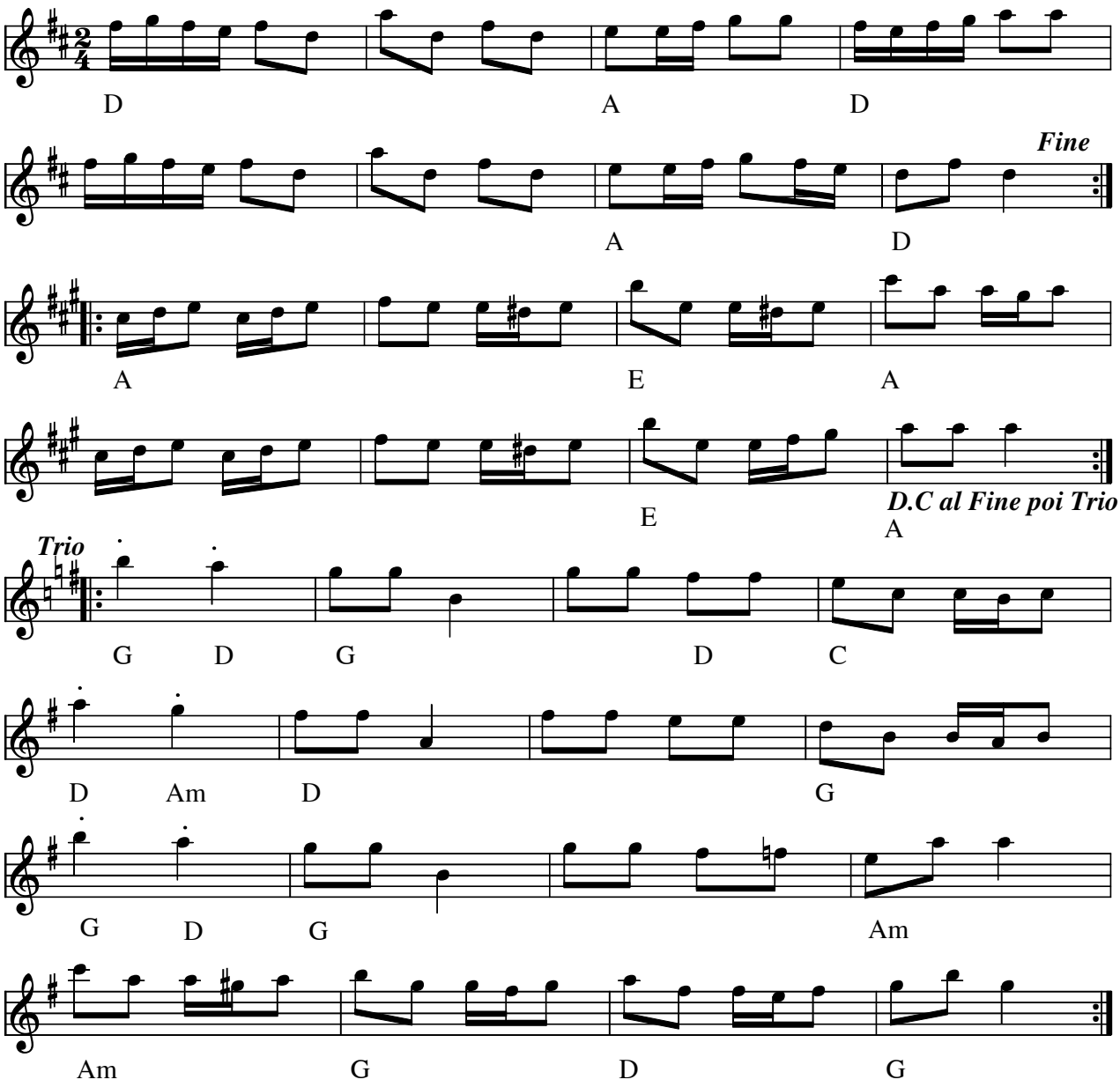


**Madsbøl polka nr. 1** e. Svend Madsbøl, Thy(DK)

også kendt som "**Hurrapolka**"

Kilde: Hennings noder (med enkelte rettelser)

Node fra Folkets Hus Spillefolk: www.spillefolk.dk (Filnavn: pk-madsb1, Lavet 27/1-2005 og sidst revideret 23/2-2015)

# Polonesse nr 75

Andreas Dahlgrens Fogelvikssamling1784

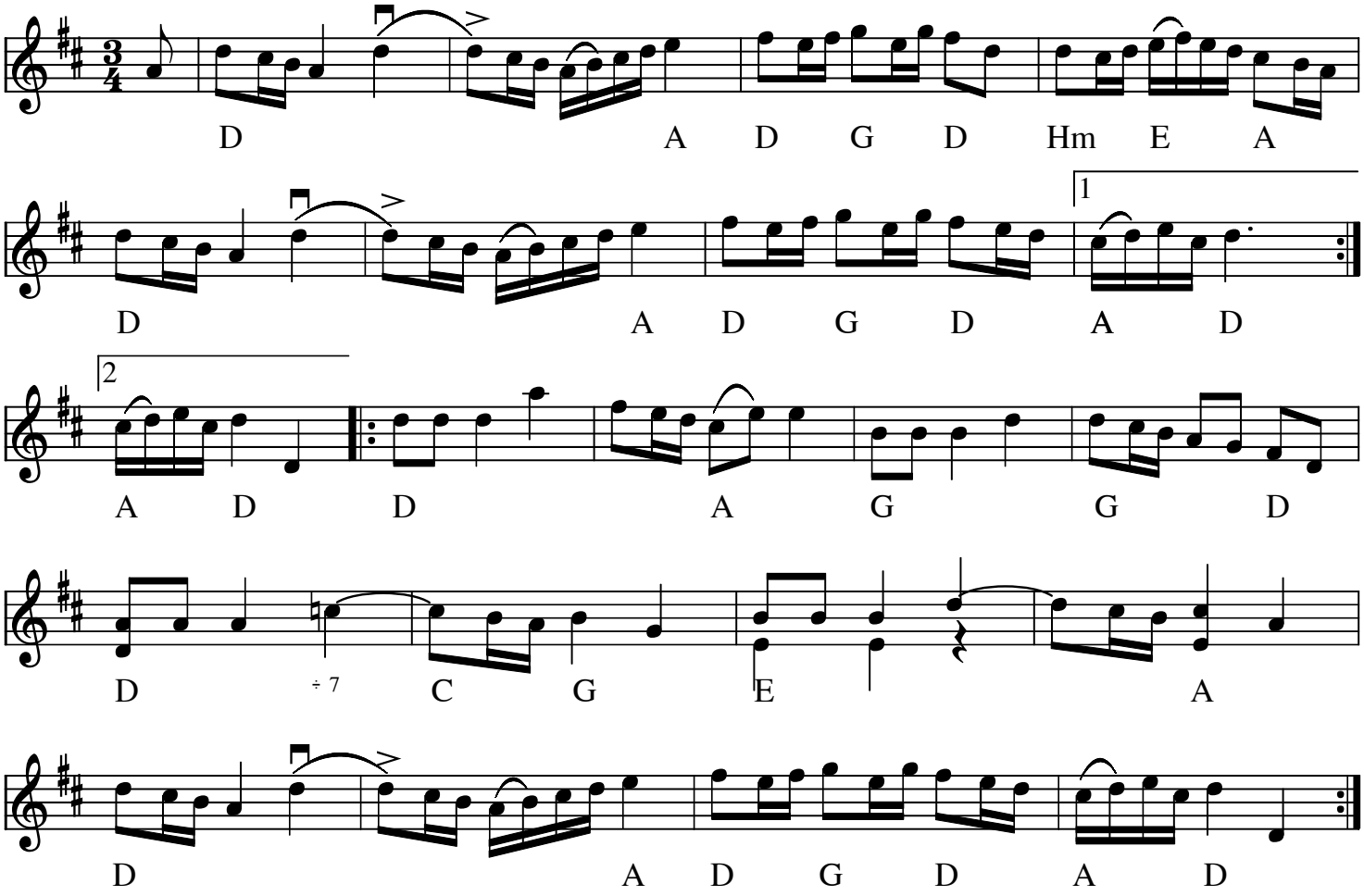


**Polonesse nr. 75** (Polonesse ) Andreas Dahlgrens Fogelvikssamling 1784 (S)
Årstal: 1784 bondebarok

Dahlgren var organist og skribent på Fogelvik Slot i Tryserum, Småland

Kilde: Svensk visarkiv
Node fra Folkets Hus Spillefolk: www.folketshus.dk (Filnavn: po-andreas, node sidst revideret 28/4-2009)

Egn: Småland,

Uploadet: OQ

Node: HL, KSU, Akkorder: HL

# Loftahammarpolskan

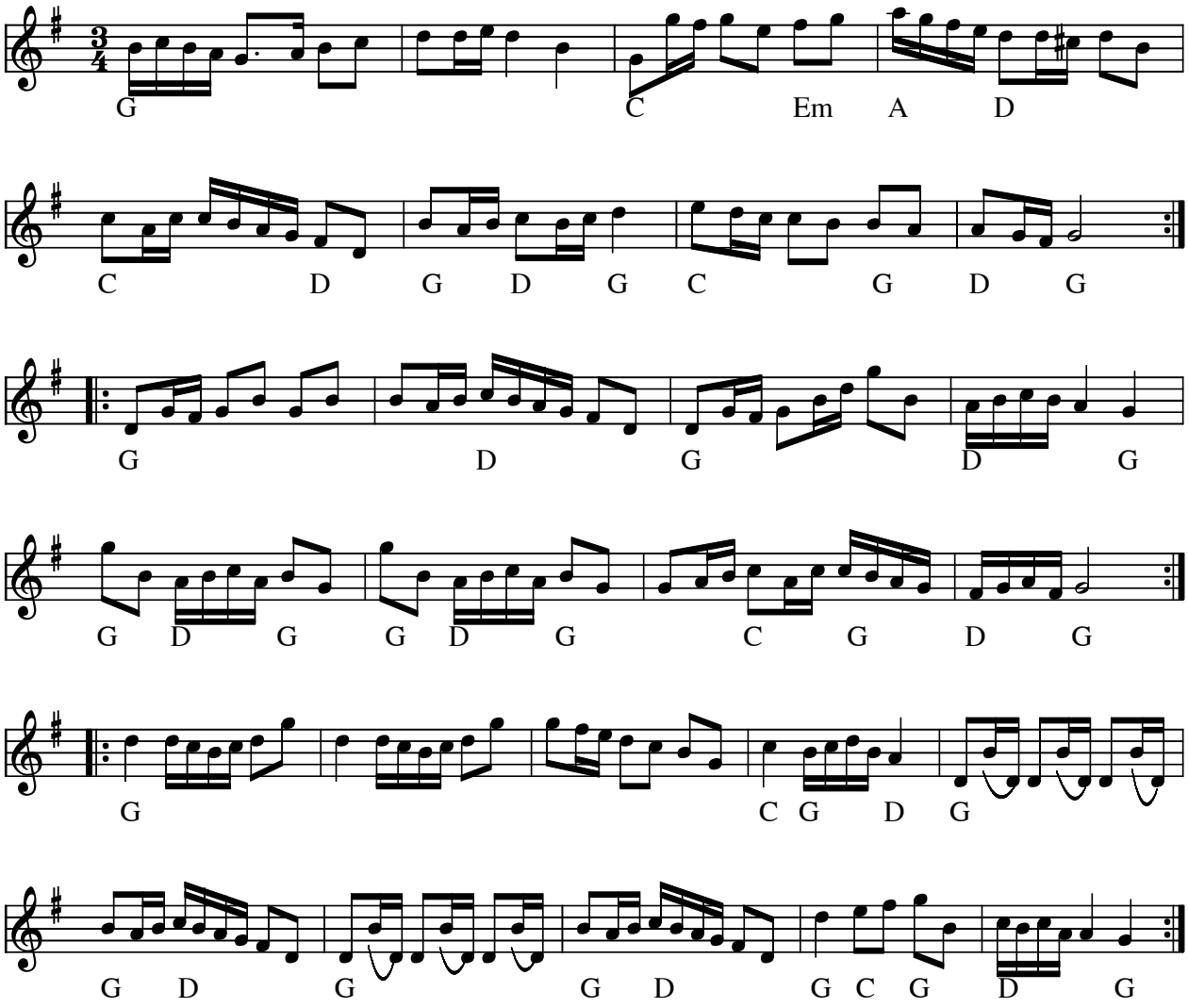


**Loftahammar polskan e. August Bengtsson, Bredvassa, Småland (S )**

Indspillet på:

- CD: Björnlert, Löfberg, Pekkari "Mikaelidansen" (2000)

Kilde: Noteret af hl
Node fra Folkets Hus Spillefolk: www.folketshus.dk (Filnavn: po-lofta, node sidst revideret 4 / 2- 2010)
Egn: Småland

# Vals fra Agerkrog nr. 39

fra Hans Christian Andersens nodebog

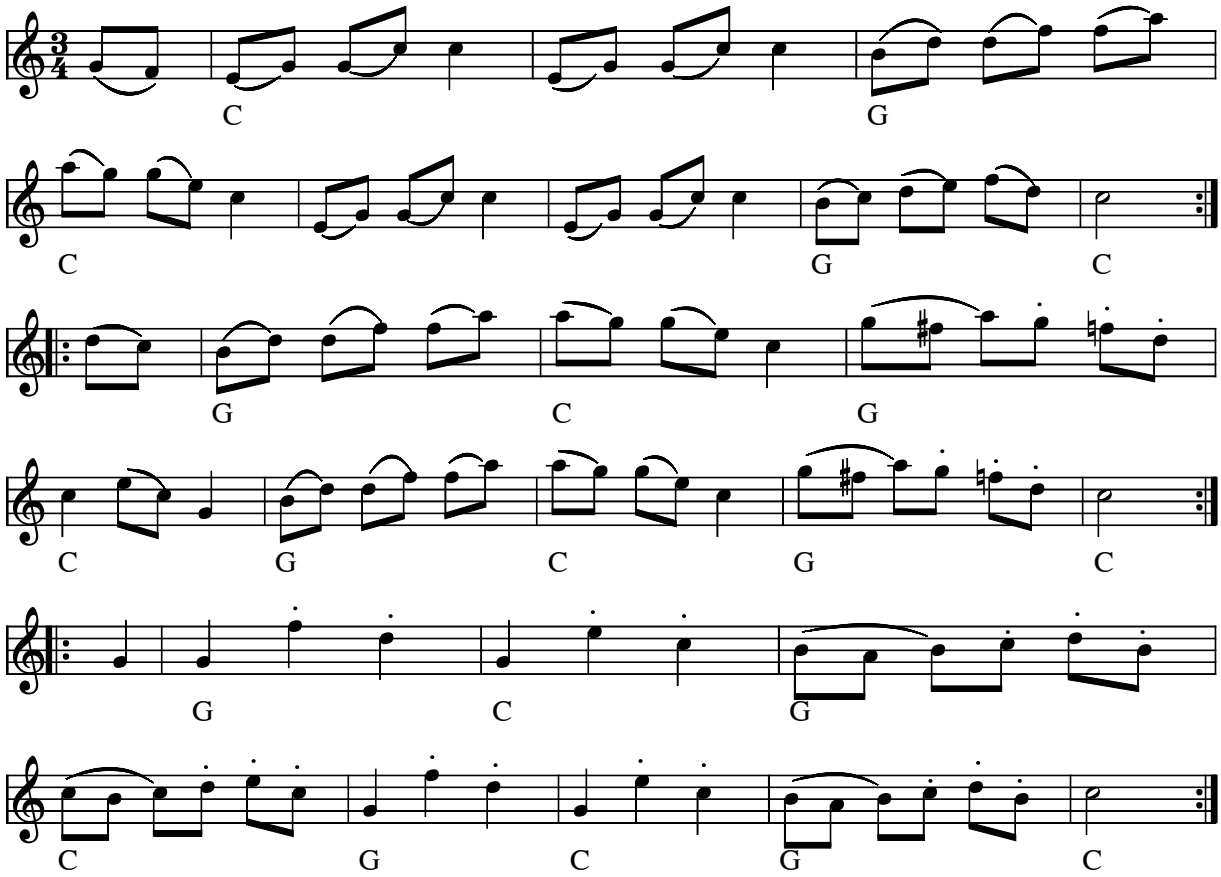


**Vals fra Agerkrog nr. 39** (DK) o. 1826-36

Kilde: Agerkrog - Christensen, Anders / Andersen, Hans Christian Nodebog I (Dansk Folkemindesamling 1955/017 C:103)
Node fra Folkets Hus Spillefolk: www.folketshus.dk (Filnavn: va-ager039, node og tekst sidst revideret 20/5-2004)

# En gammel hopsa

e. Otto Trads

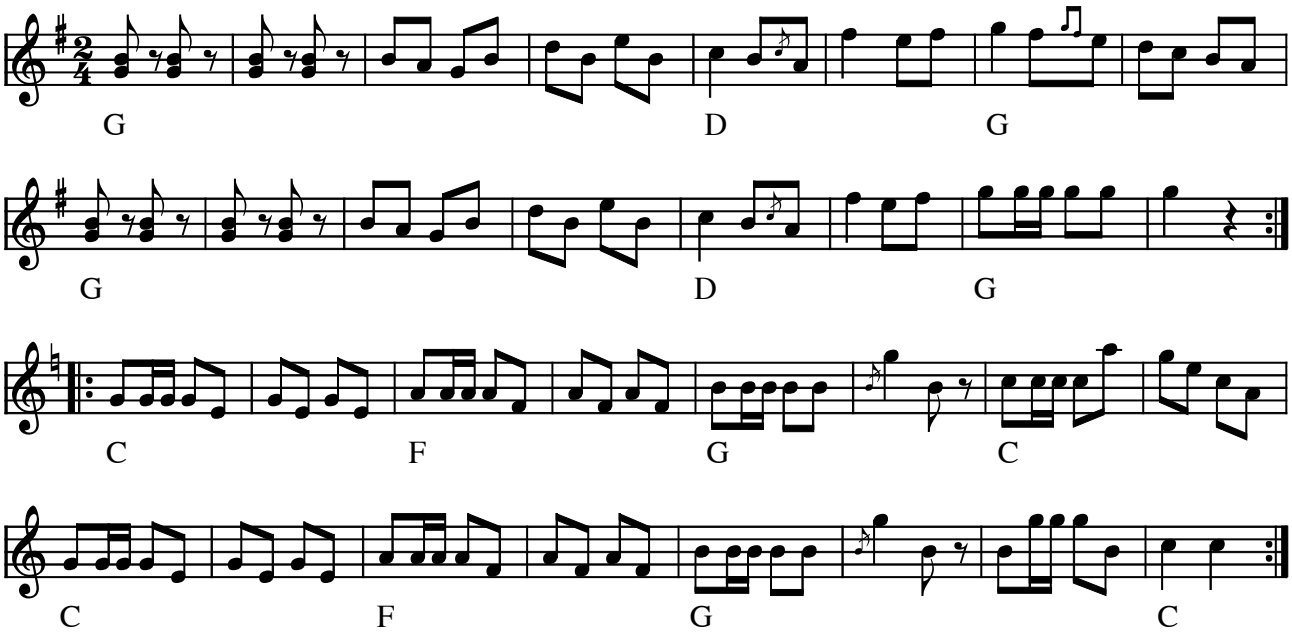


**En gammel hopsa** e. Otto Trads (DK)

Melodien er optegnet efter en gammel privat optagelse.
Otto siger på båndet, at det er en gammel melodi, han har sat sammen efter hukommelsen.

(Node fra Folkets Hus Spillefolk: www.folketshus.dk)