Nr. 4 fynbo eller ølfynbo

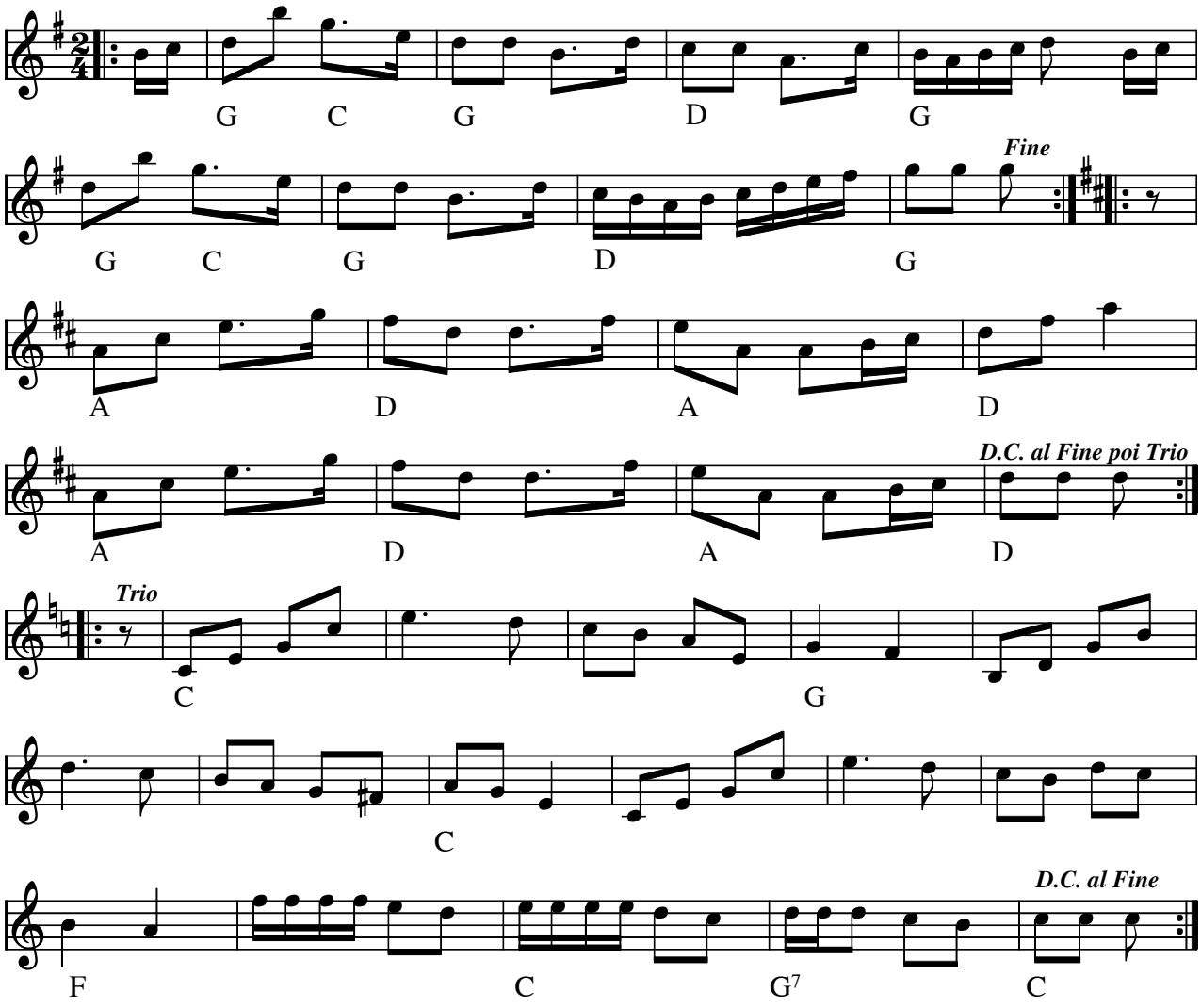

Nr. 4 fynbo eller Ølfynbo (DK) e. Børge Christensen/Thorkild Knudsen

Omkvæd:

Vi har ingen øl, og vi har ingen penge!

Den er gruelig gal, og vi har tørstet længe.

Vi har ingen øl, og vi har ingen penge!

Kommer de dog aldrig, kommer de dog aldrig inden vi dør af tørst!

C-stykket med sangen "Vi har ingen øl" er nok tilføjet senere.

I Bogen "Folkemusikhus 6" fra Folkemusikhuset Hoager 1977 , er Fynbo nr. 4 (e. Børge Christensen/Thorkild Knudsen) kun med de to første stykker.

Node fra Folkets Hus Spillefolk: www.spillefolk.dk (Filnavn: pk-nr4, Lavet 16/11-1999 og sidst revideret 11/3-2023)

Svensk Annas vals

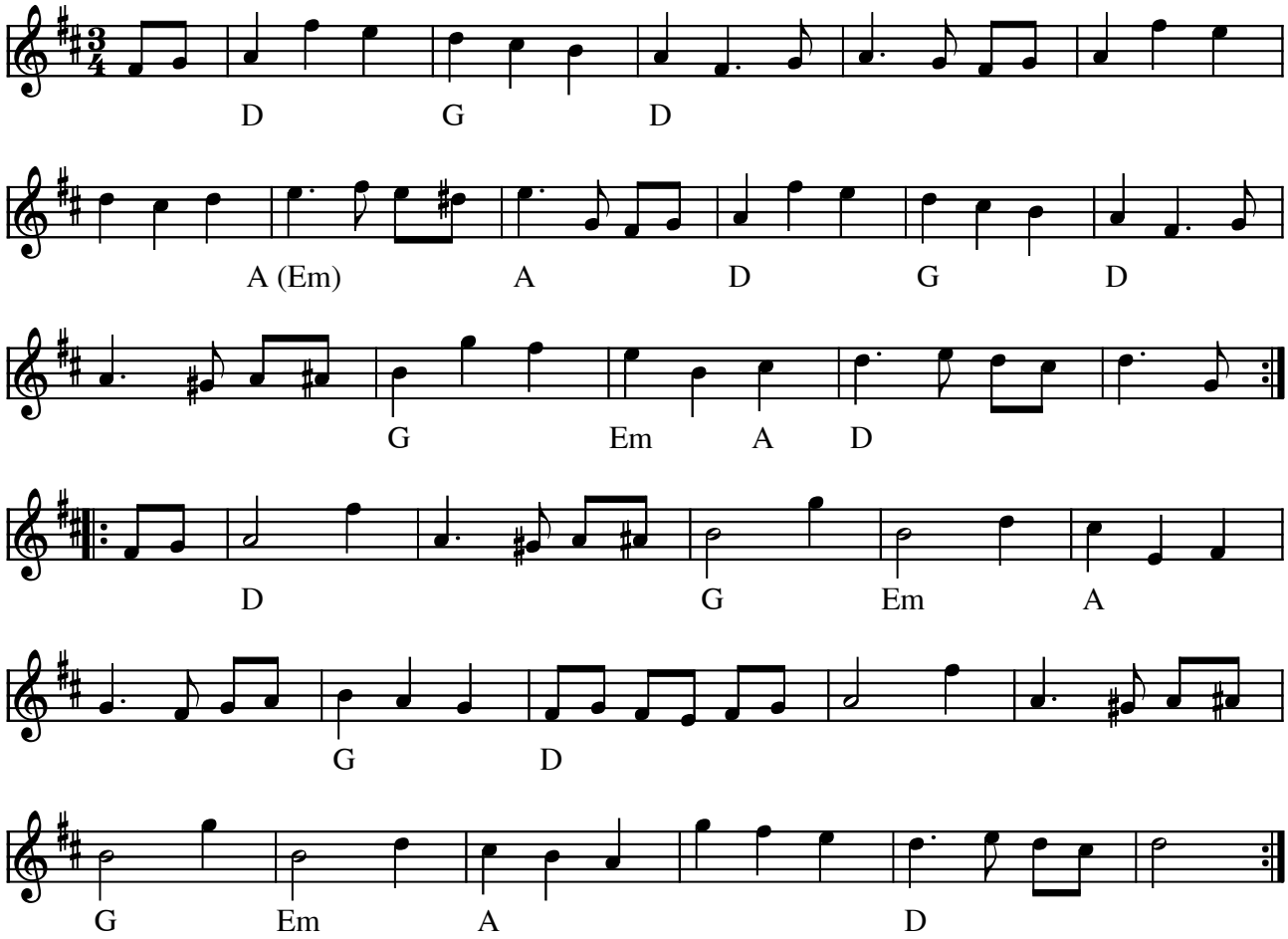

Svensk Annas vals (S)

L.f.D. 532

(Node fra Folkets Hus Spillefolk: www.folketshus.dk)

Lyø Skottis

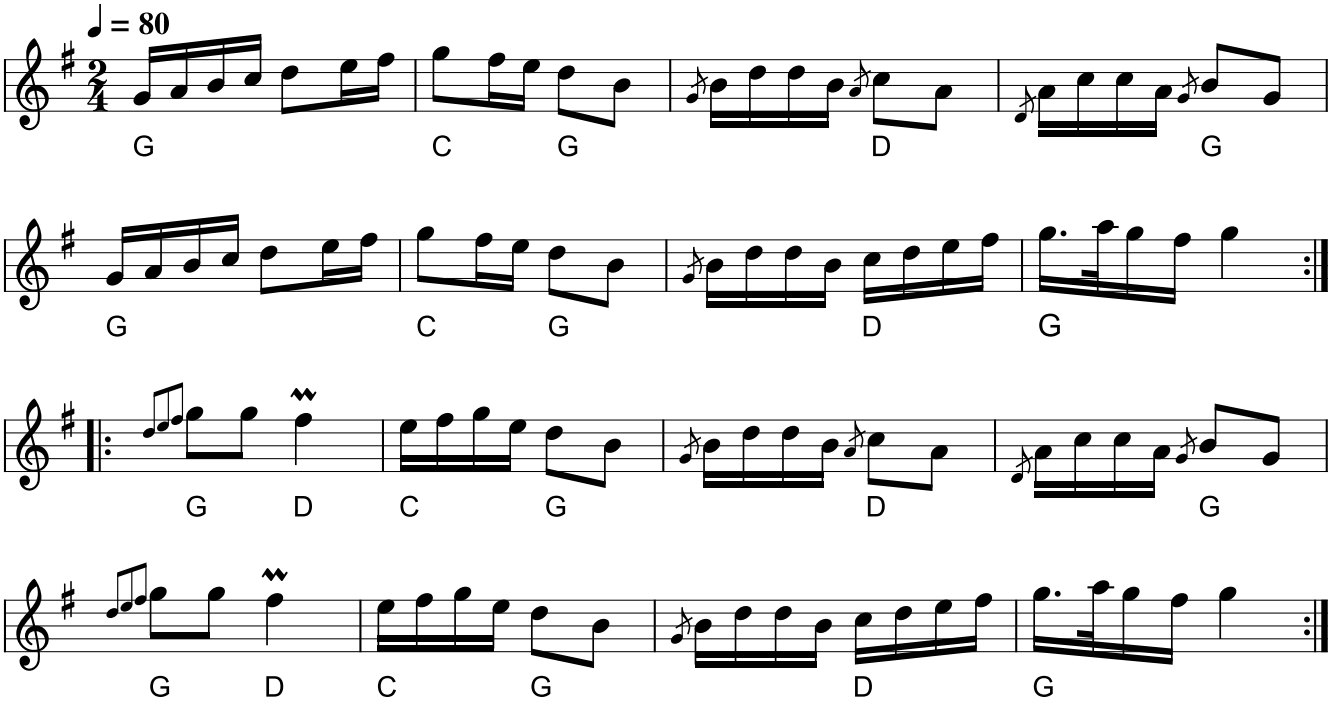

Lyø scottish (DK)

Node fra Folkets Hus Spillefolk: spillefolk.dk (Filnavn: sc-lyzz, Lavet 27/1-2000 og sidst revideret 5/8-2021).

Mettes firtur

Firtur fra Jyllinge

af Jørgen Sten Andersen

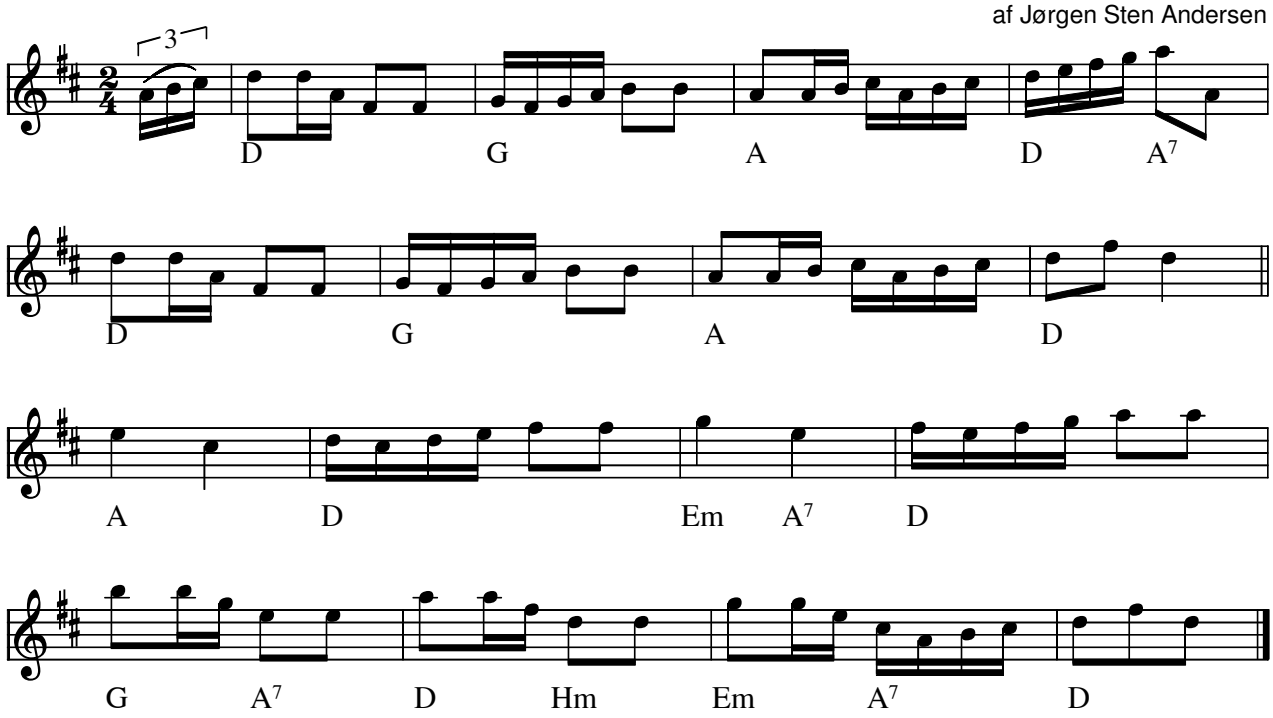

Mettes firtur fra Jyllinge(DK) af Jørgen Sten Andersen fra Jyllinge.

Kilde: Kopi af håndskrevet node dateret 10.12.95 og mærket 644a

Node fra Folkets Hus Spillefolk: www.spillefolk.dk (Filnavn: tu-mettes, Lavet 18/8-2007 og sidst revideret 13/5-2013)

Firtur Oksbøl

e. Karl Nielsen, Oksbøl

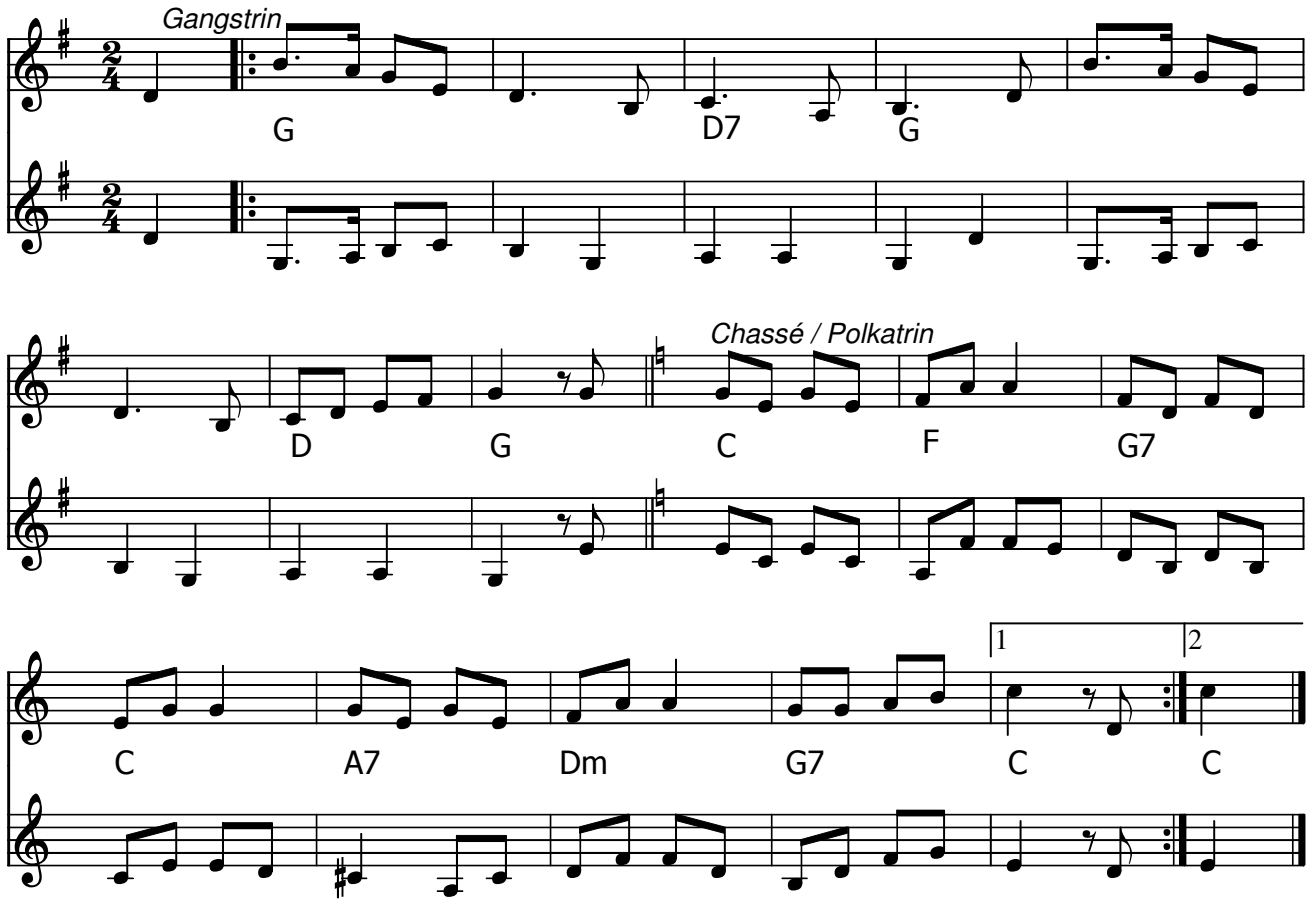

Musikken spilles igennem 2 gange for hver tur.

Firtur Oksbøl (DK)

Fra Viborg Spillefolks 1. nodebog (www.viborgspillefolk.dk/noder)

Node fra Folkets Hus Spillefolk: www.spillefolk.dk (Filnavn: tu-firturoksbzzl, node sidst revideret 10/8-2015)

Mazurka

Gevningebogen no.40

Toneart A-dur i Gevningebogen

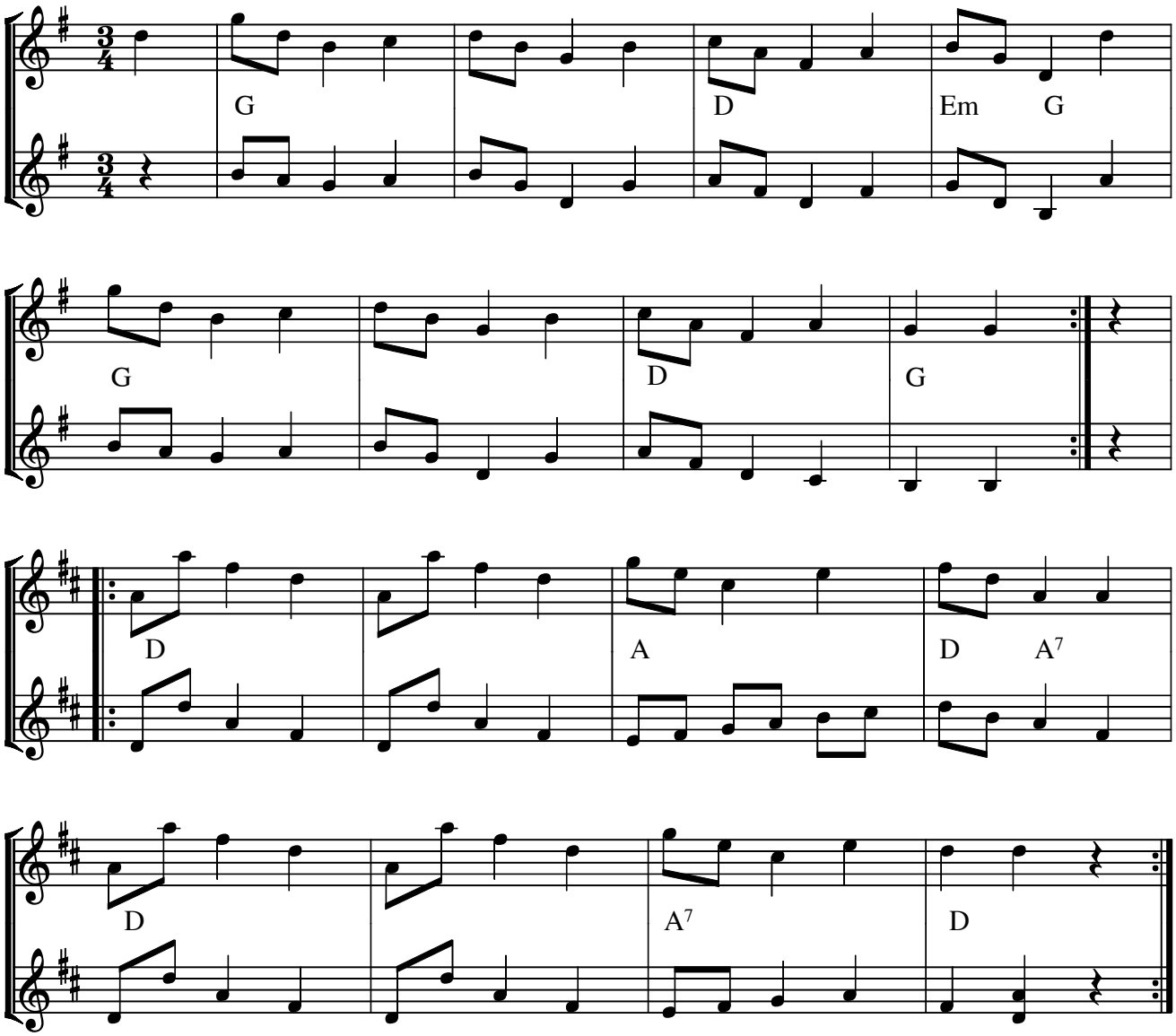

Mazurka (DK) fra Gevningebogen no. 40

Node fra Folkets Hus Spillefolk: www.spillefolk.dk (Filnavn: mz-gevning, node sidst revideret 29/4-2017)

Sextuur

efter Christian Tobiassen, Gievninge

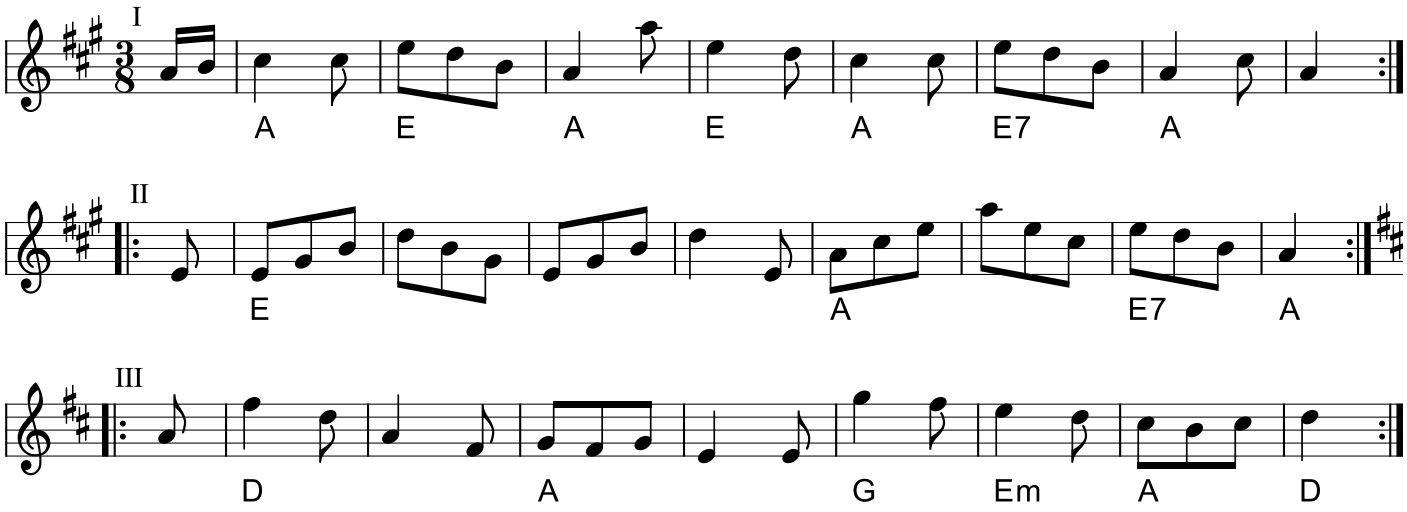

Sextuur (nr 16 fra Gievninge) (DK)

Melodien og baggrundsviden findes i Nodebogen Kontradans - 180 traditionelle dansemelodier fra Roskilde/Lejreegnen, udgivet på Roskilde Museums Forlag 2021.

Afskrevet og gengivet med tilladelse.

Egn: Roskilde/Lejreegnen
Node fra Folkets Hus Spillefolk: spillefolk.dk (Filnavn: tu-sextuur, Lavet 2/3-2019 og sidst revideret 23/2-2022).

Taterhopsa

Gule Fandens Hopsa

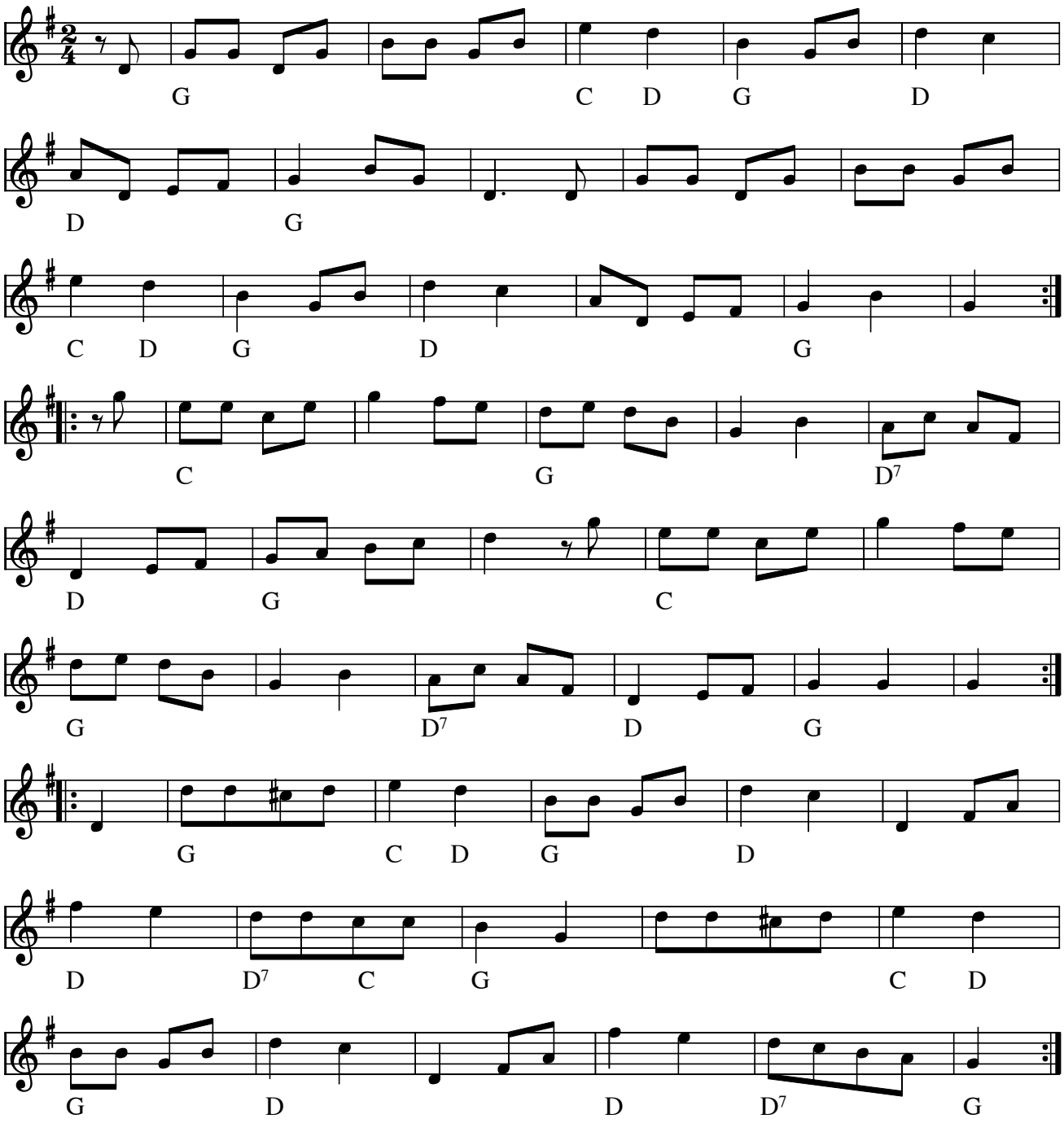

Taterhopsa eller **Gule Fandens Hopsa**(DK) efter Thomas Thomsen

- CD: Kalejdoskop – Gunnar Friis 2005

Node fra Folkets Hus Spillefolk: www.spillefolk.dk (Filnavn: ho-tater, Lavet 24/9-2000 og sidst revideret 24/9-2015)

Egn: Vestjylland,

Frøens Hopsa

Til Kaare 70 år 7. marts 2019

Jørgen Sten Andersen

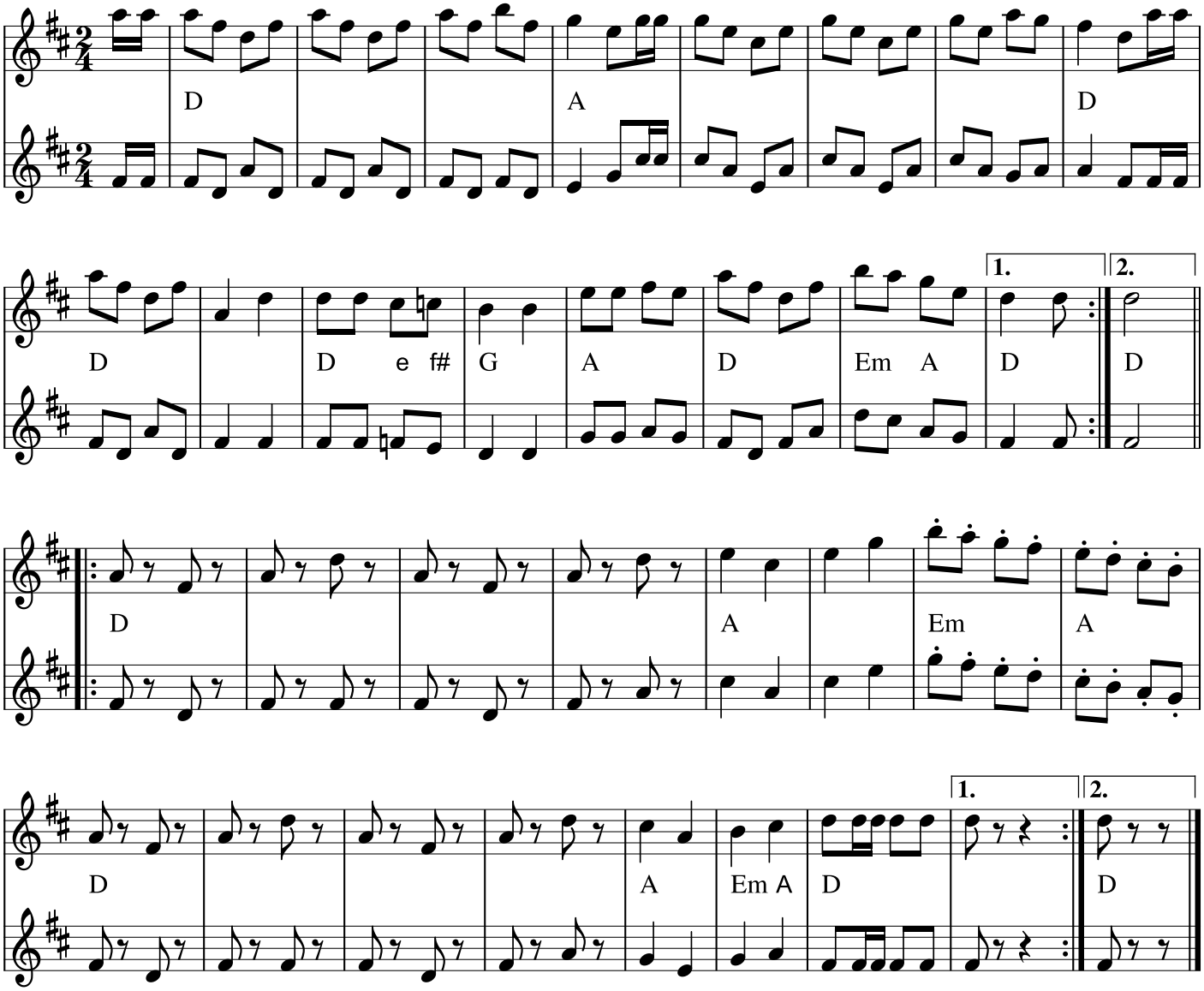

Egn: Roskilde,
Node fra Folkets Hus Spillefolk: www.spillefolk.dk (Filnavn: ho-frzzen, node sidst revideret 13/3-2019)

Uppsalapolskan

fr. Malung

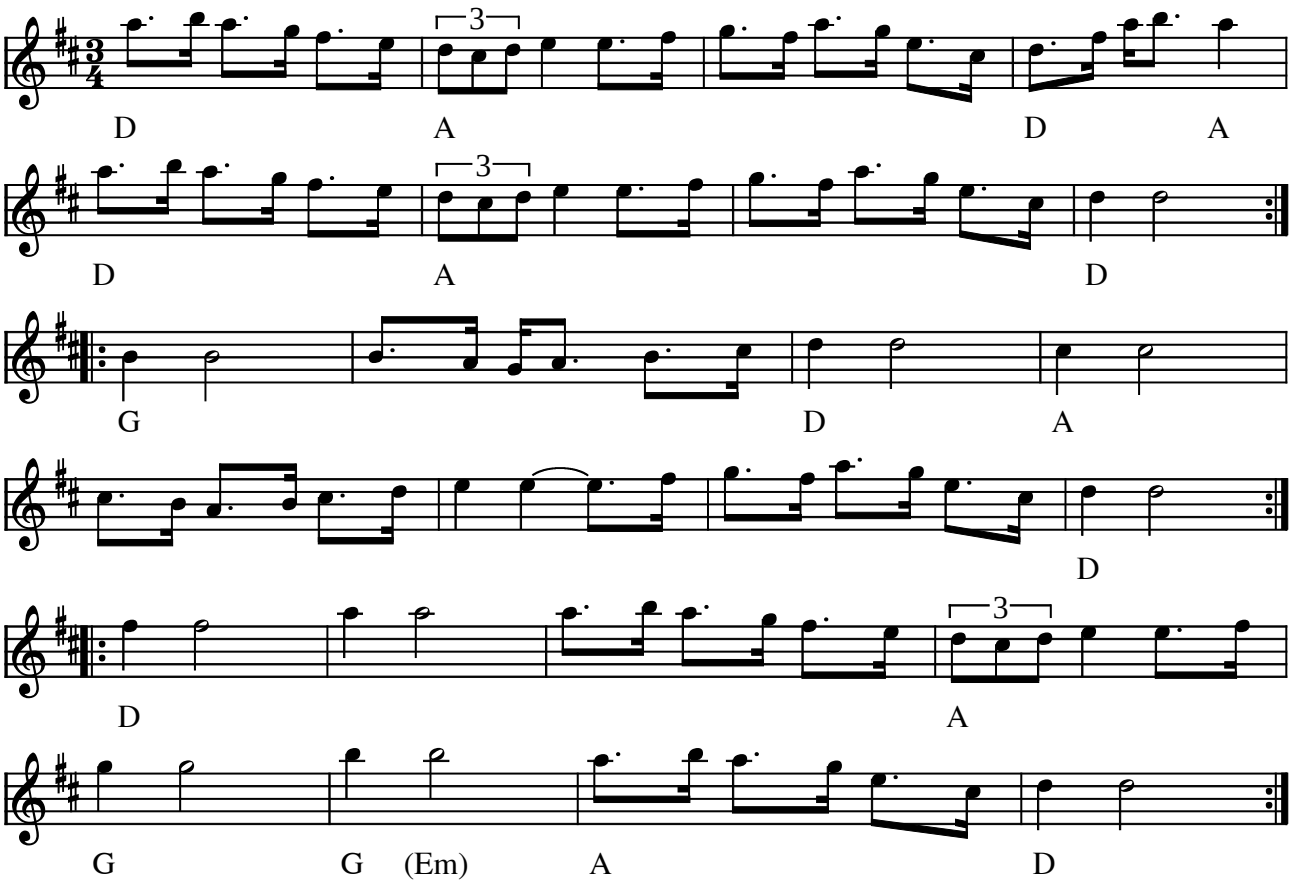

Uppsalapolskan fr. Malung, Dalarna (S)

(Node fra Folkets Hus Spillefolk: www.folketshus.dk)

Hamborger

efter Lars Bildris, Kjönlöse

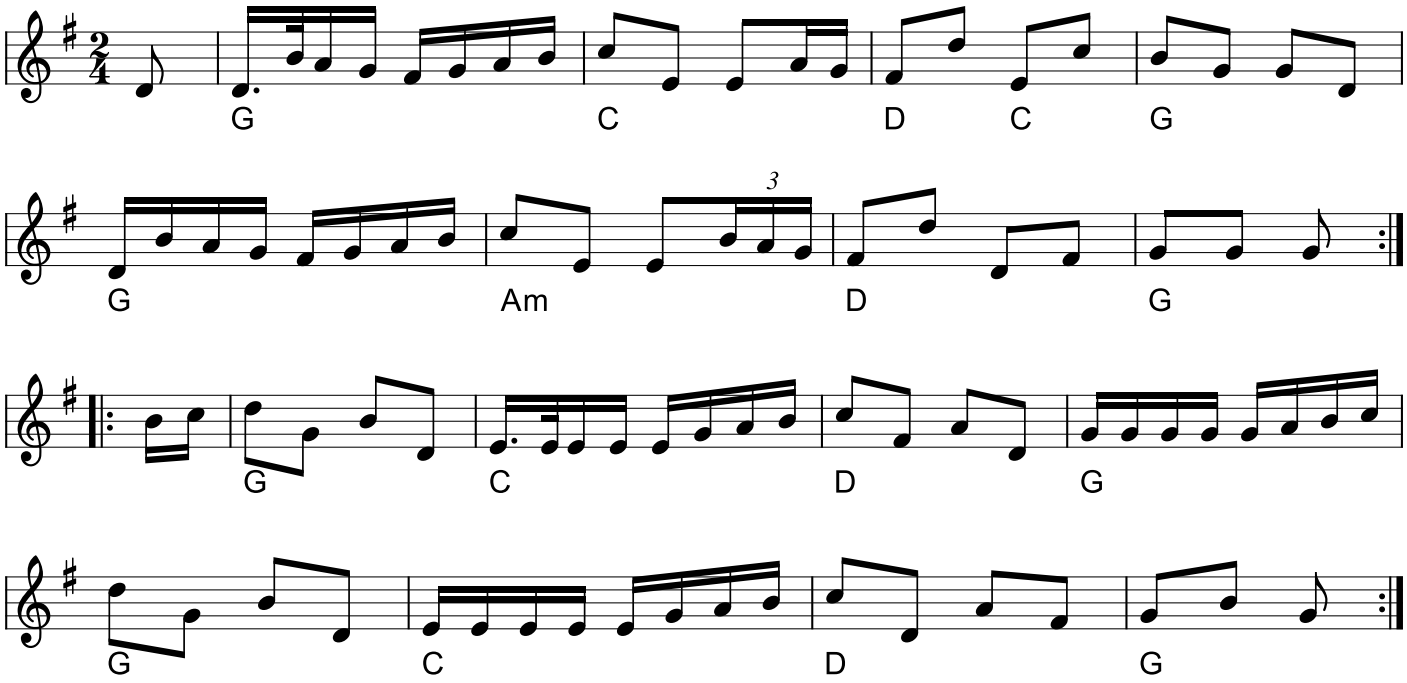

Hamborger e. Lars Bildris (DK)

Melodien og baggrundsviden findes i Nodebogen Kontradans - 180 traditionelle dansemelodier fra Roskilde/Lejreegnen, udgivet på Roskilde Museums Forlag 2021.

Afskrevet og gengivet med tilladelse.

Egn: Roskilde/Lejreegnen
Node fra Folkets Hus Spillefolk: spillefolk.dk (Filnavn: pk-hamborgertre, Lavet 23/1-2019 og sidst revideret 25/2-2022).

Russisk Kontra

eller Gammel 8 Mandsdans fra Thybog

Randers egnen (358 samling)

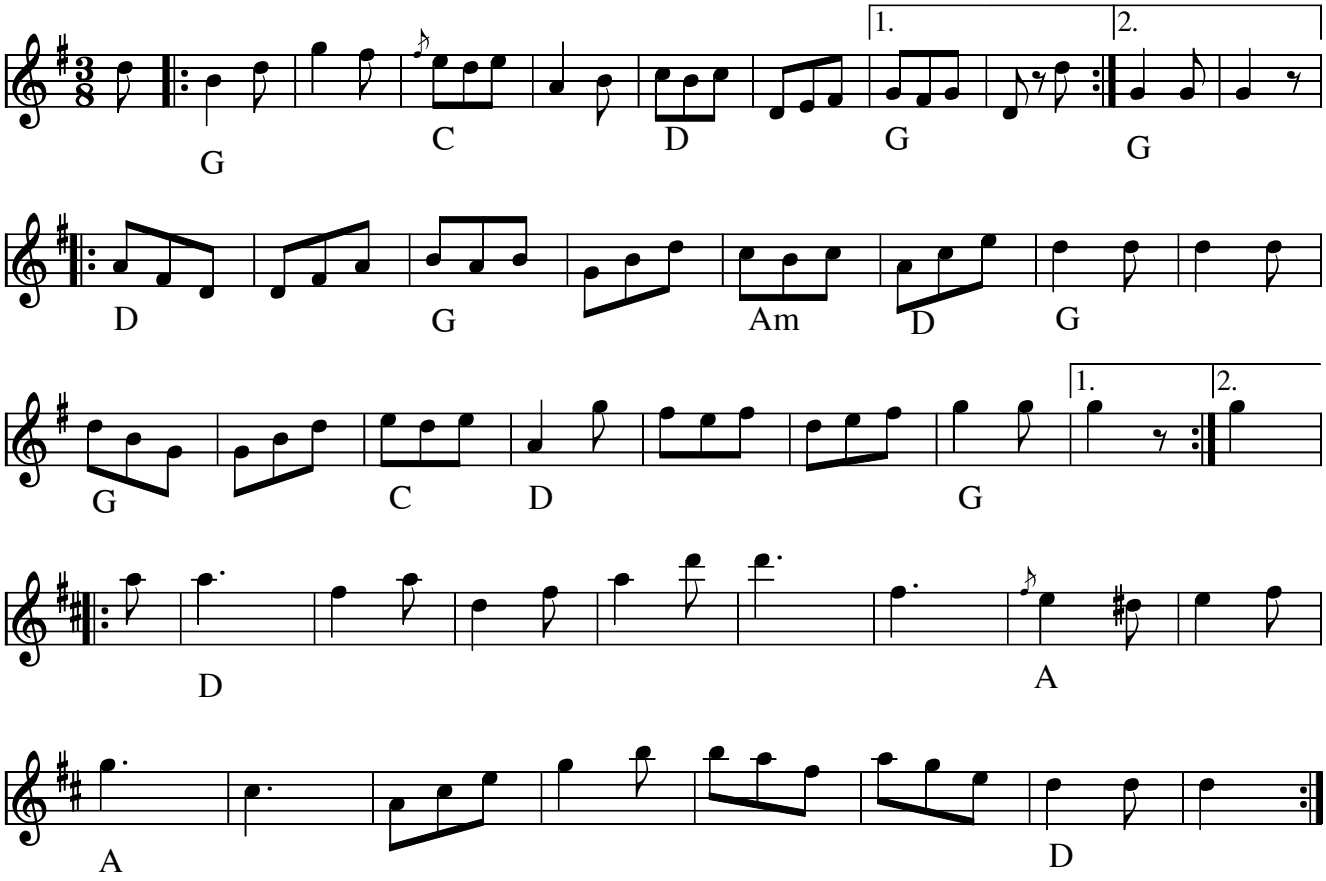

Russisk kontra eller **Gammel Ottemandsdans** (fra Thybog) (DK)

Kilde: 358 melodi no 246

Node fra Folkets Hus Spillefolk: www.spillefolk.dk (Filnavn: tu-russiskkontra, Lavet 28/1-2011 og sidst revideret 25/1-2018)

Nummer 246 i 358 Danske Folkedansemelodier

Egn: Randersegnen,

Flyv og skub kontra

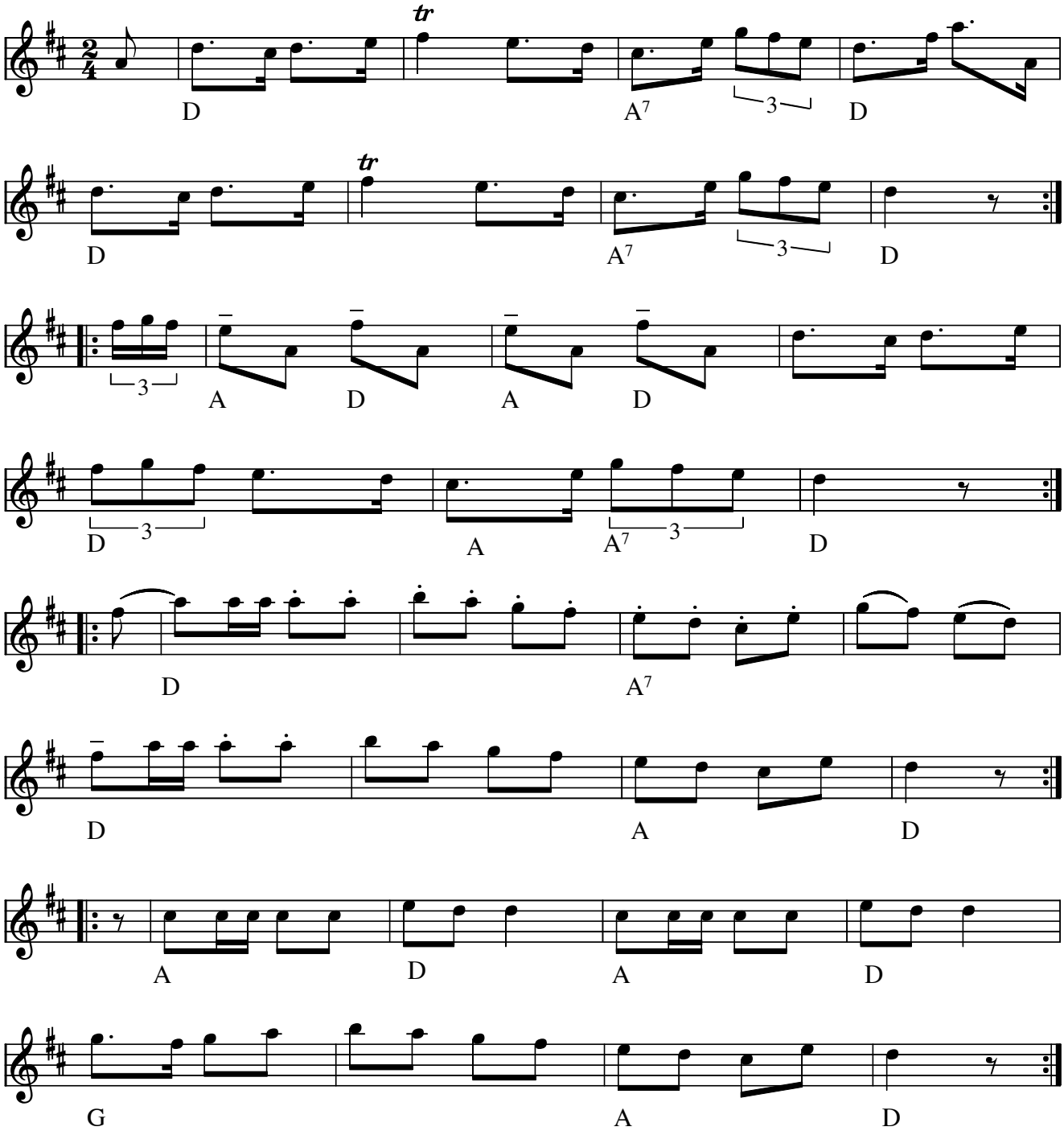

Flyv og skub kontra e. Peder "Spillemand" Jensen(DK)
Dansebeskrivelse: Fire par i kvadrilleopstilling

1. Kreds med urs og mod urs. Løbetrin.

2. Et klap. Højre armkrog med partner. Løb rundt på stedet.
3. Et klap. Venstre armkrog med partner. Løb den anden vej rundt.

4. Par nr. 1 og 2 tager flyverfatning.
5. Sideløbstrin forbi hinanden med damerne inderst. Tilbage igen med herrerne inderst.
6. Par nr. 3 og 4 gør det samme.

7. Parvis galop (polka) rundt i kredsen.

8. Kæde med langsomme gangtrin (erstatter kredsen) etc…..

Node fra Folkets Hus Spillefolk: www.spillefolk.dk (Filnavn: kr-flyv, Lavet 8/2-2003 og sidst revideret 20/11-2016)

Den lille englænder

(Blaydon Races)

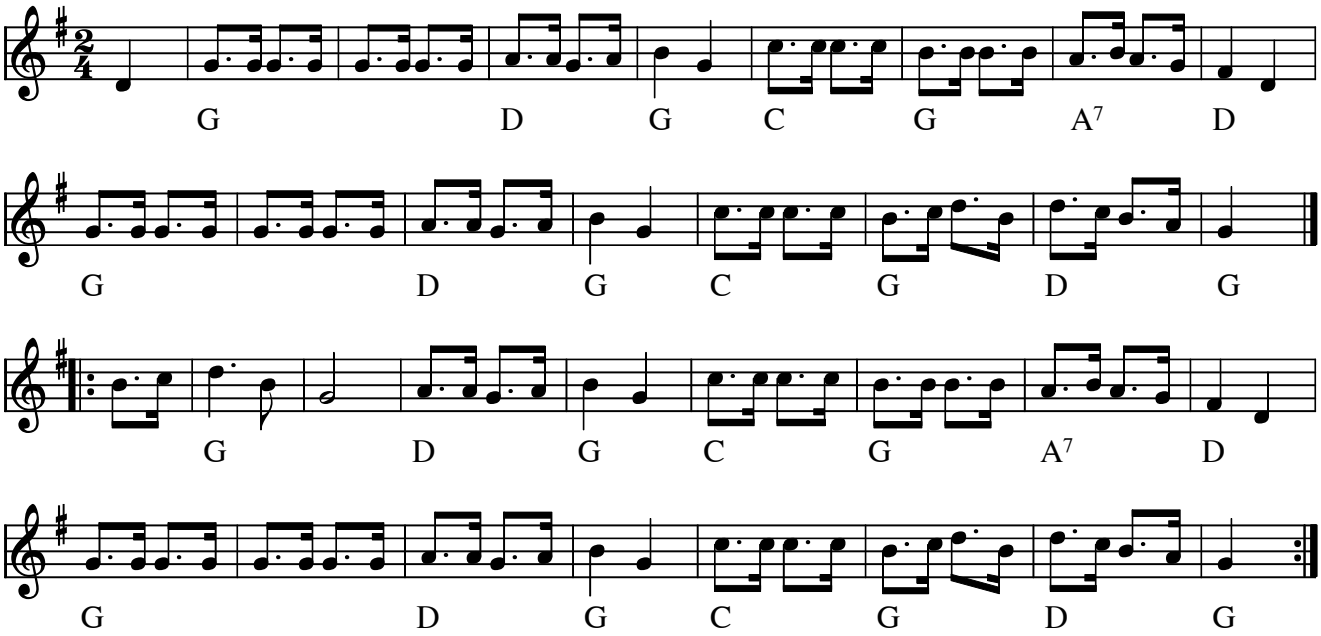

Den lille englænder (Blaydon Races)(DK)

Kan evt. ændres fra 2/4 til 6/8. Oprindelig en engelsk ballade fra Newcastle egnen med flg. tekst:

The Blaydon Races

I went to Blaydon Races
Twas on the 9th of June
Eighteen Hundred and Sixty Two
On a Summer's Afternoon
I took the bus from Balmbras
And she was heavy laden
Away we went along Collingwood Street
That's on the Road to Blaydon

Refr.:
Oh me lads, you should've seen us gannin
Passing the folks along the road
And all of them were starin'
All the lads and lasses there
They all had smilin' faces
Gannin along the Scotswood Road
To see the Blaydon Races

We flew past Armstrong's factory
And up by the Robin Adair
But gannin ower the Railway Bridge
The bus wheel flew off there
The lasses lost their crinolenes
And veils that hide their faces
I got two black eyes and a broken nose
In gannin to Blaydon Races

Refr.:

Now when we got the wheel back on
Away we went again
But them that had their noses broke
They went back ower hyem
Some went to the dispensary
And some to Doctor Gibbses
And some to the infirmary
To mend their broken ribses

Refr.: We flew across the Tyne Bridge

And came to Blaydon Toon
The barman he was calling then
They called him Jackie Broon
I saw him talking to some chaps
And them he was persuadin'
To gan and see Geordie Ridley's show
At the Mechanics' Hall in Blaydon

Refr.:

Now when we got to Paradise
There were bonny games begun
There were four and twenty on the bus
And how we danced and sung
They called on me to sing a song
So I sang 'em 'Paddy Fagan'
I danced a jig and I swung me twig
The day I went to Blaydon

Refr.:

The rain it poured down all the day
And made the ground quite muddy
Coffee Johnny had a white hat on
Shouted 'Wee stole the cuddy?'
There were spice stalls and monkey shows
And old wives selling ciders
And the chap on the ha'penny roundabout
Saying 'Any more lads for riders?'

Refr.:

Node fra Folkets Hus Spillefolk: www.spillefolk.dk (Filnavn: tu-lilleeng, Lavet 25/4-2005 og sidst revideret 7/2-2018)

Rakes of Mallow

Hornpipe / Reel

Trad. irish

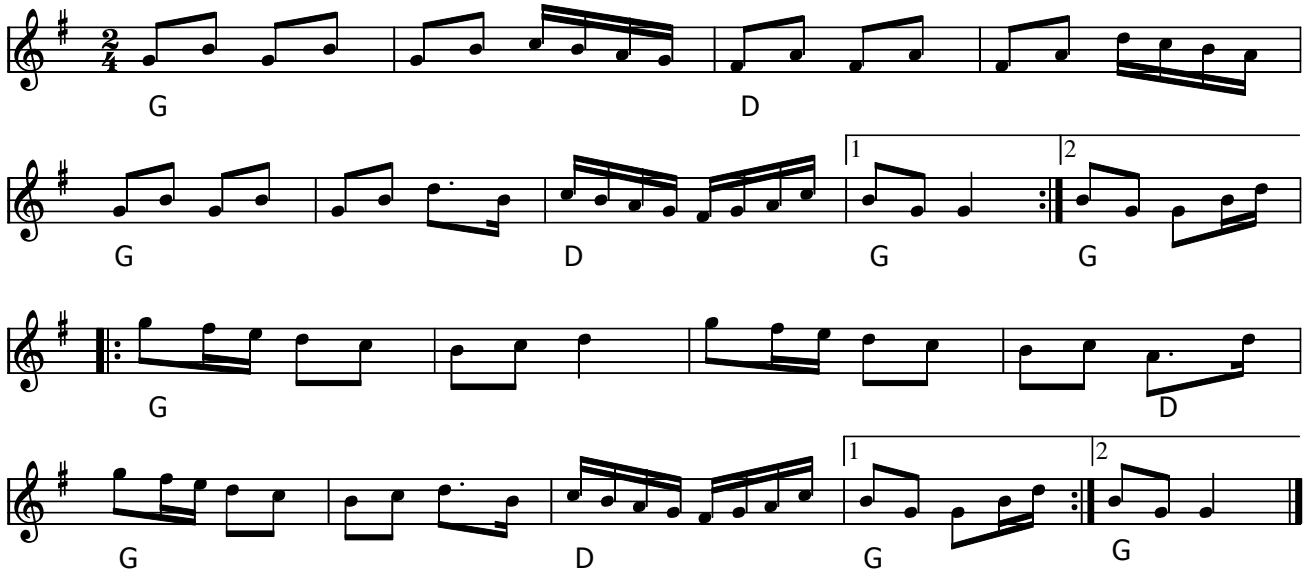

Rakes of Mallow (IRL)

The **Rakes of Mallow** is a traditional Irish song and polka. The song is about the rakes from the town of Mallow, a town in County Cork. The song was written about the Creagh family who came from Doneraile, seven miles away.

It was first written down in Scotland during the 1780s. The song is also used as a fight song for Notre Dame Fighting Irish fans. A version of the song was arranged by Leroy Anderson, and the song was also featured for fight scenes in the films *The Quiet Man* (1952) and "*1941*" (1979), as well as for a montage sequence in the 1993 film set at the aforementioned University of Notre Dame.

Node fra Folkets Hus Spillefolk: www.spillefolk.dk (Filnavn: xx-rakes, node sidst revideret 26/6-2015)

Den røde lue

Himmerland

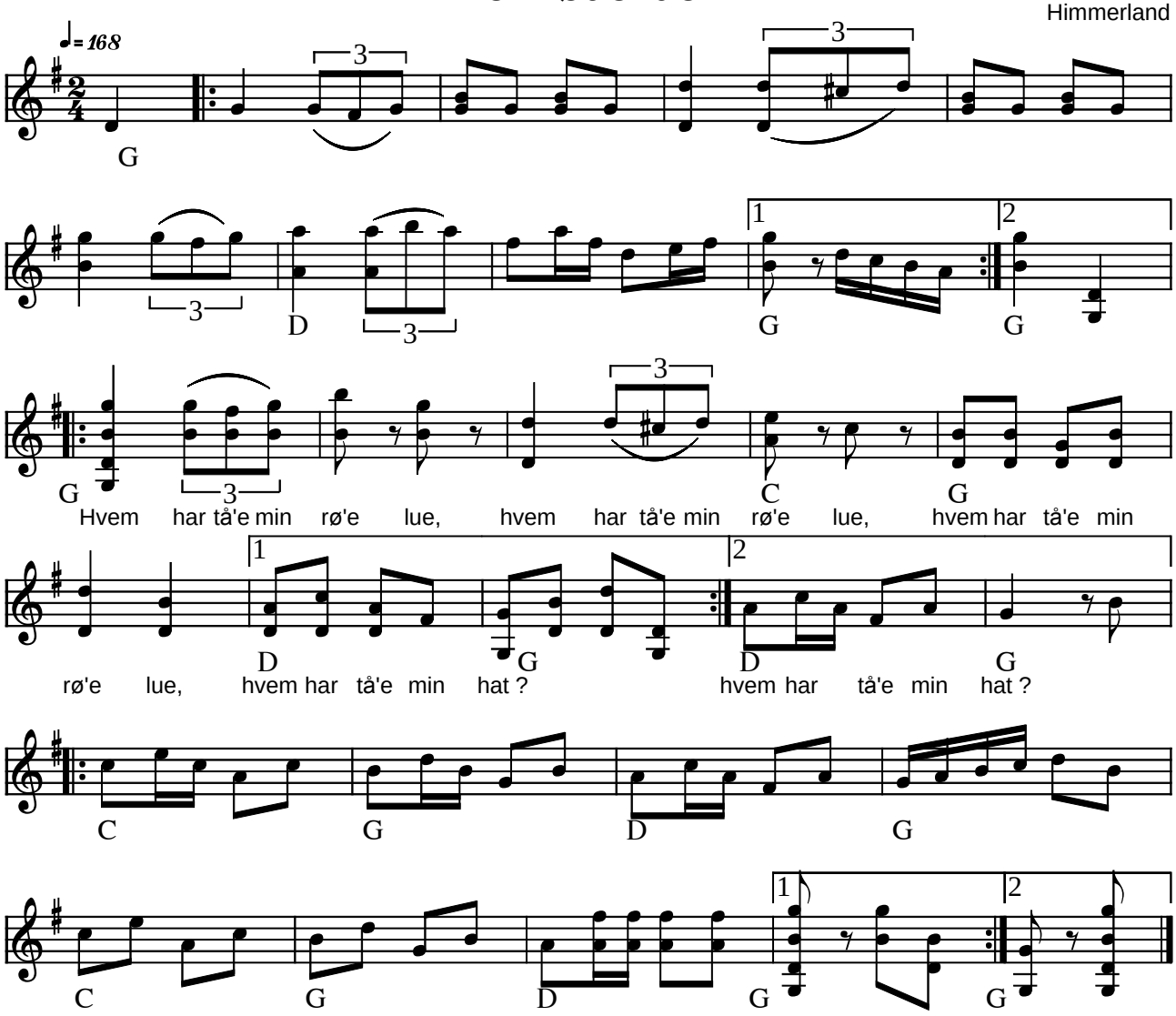

Den røde lue Himmerland (DK)

Indspillet på:

- LP: Evald og Hardy Thomsen: Stegt Flæsk og Kartofler (BASF 15 25282-5 1973)

(Node fra Folkets Hus Spillefolk: www.folketshus.dk)

Hopsa af Helge Sørensen

arr. Poul Christiansen

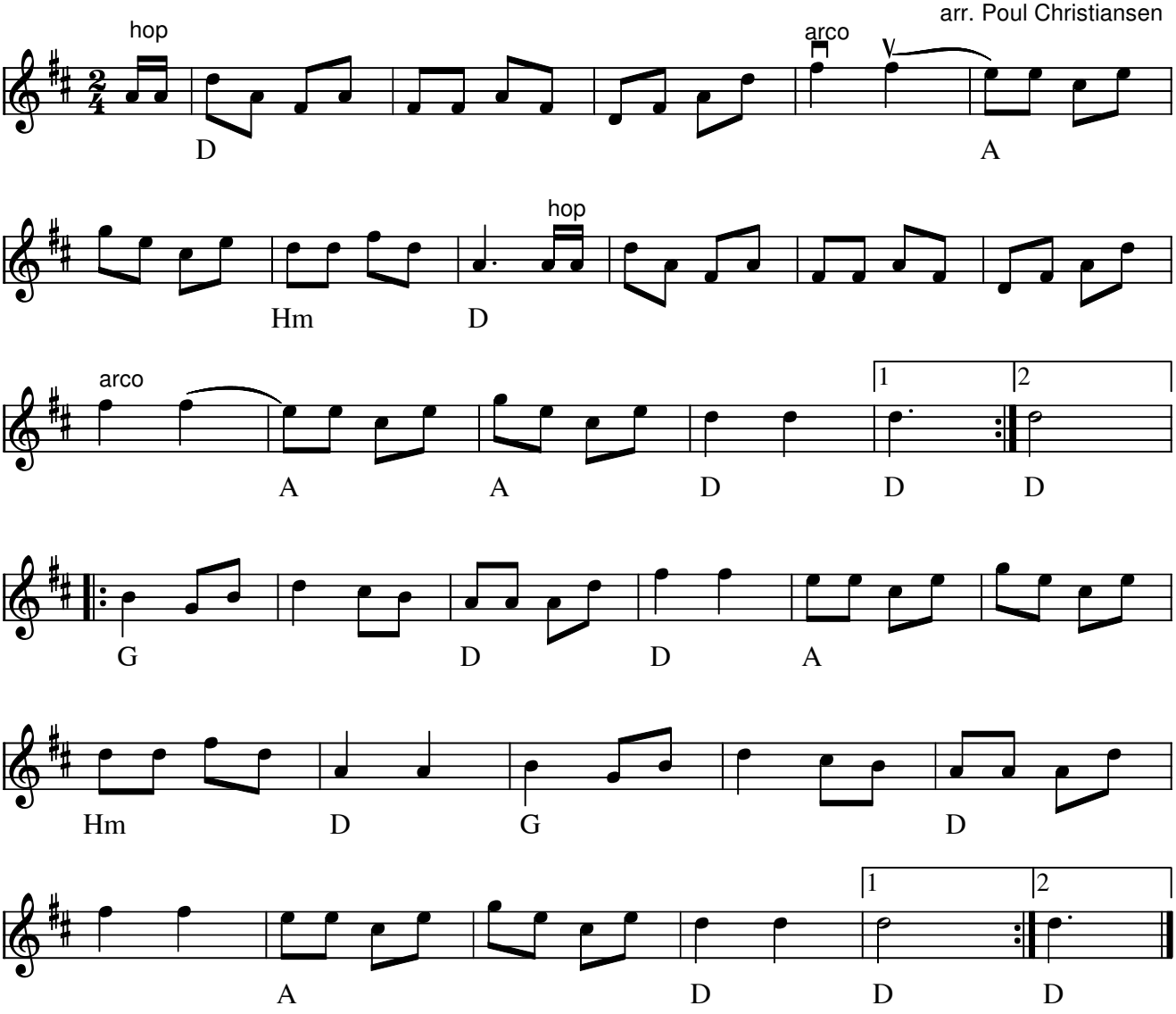

Hopsa af Helge Sørensen (DK) arr.: Poul Christiansen (1987)

Vestjylland har en hopsa dansetradition. Her vælger danserne selv om de vil danse hopsa, **"swaej'en aw"**, det vil sige danse schottish, eller om de vil **"træej'en aw"** (træde den af) altså danse trippevals til melodien.

Node fra Folkets Hus Spillefolk: www.spillefolk.dk (Filnavn: ho-helges, Lavet 25/4-2005 og sidst revideret 7/11-2016)

Ostindiens velkomst

F.V.38

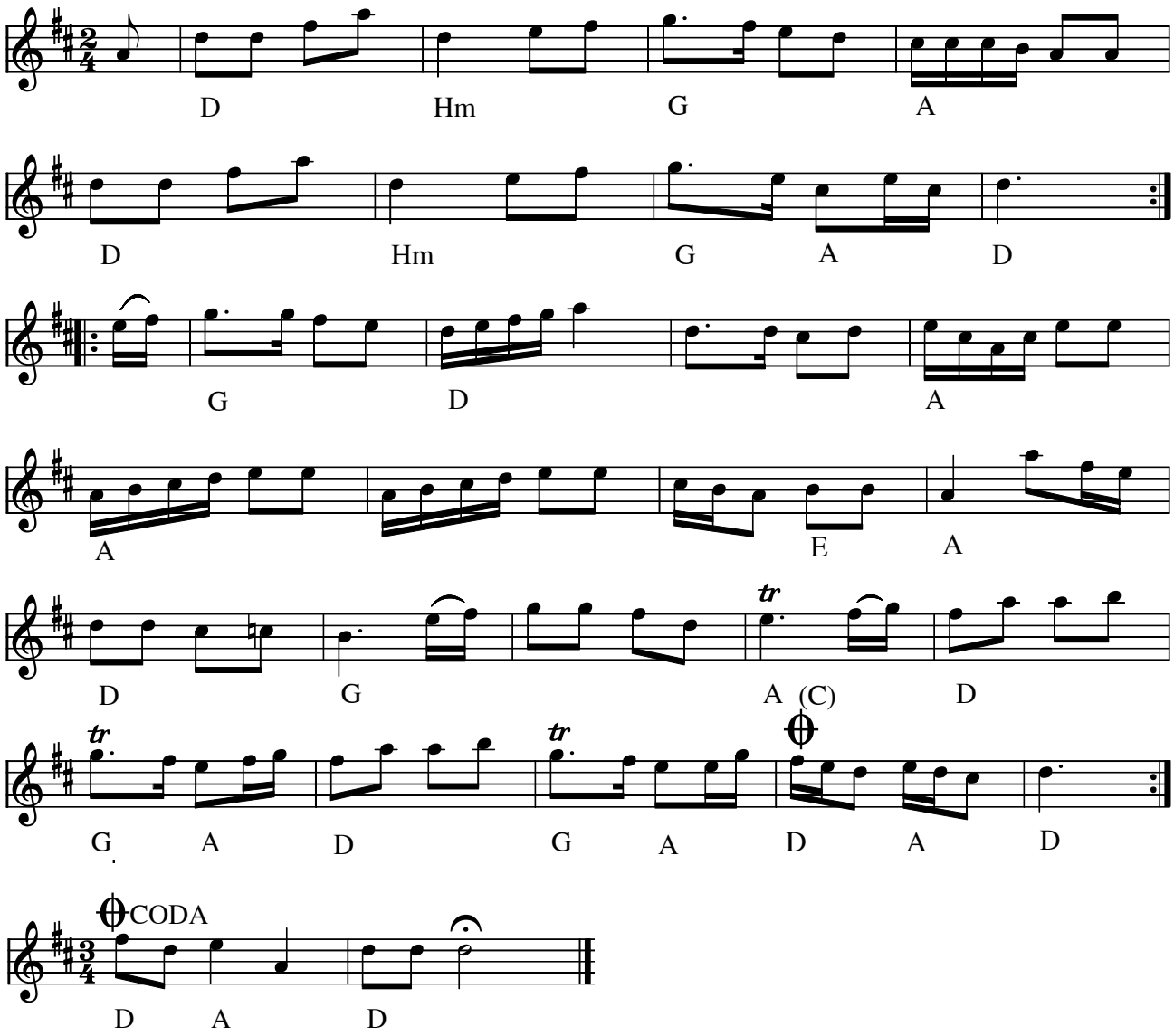

Ostindiens velkomst sønderhoning(DK)

- CD: Jæ' Sweevers – egns musik fra Fanø (1992)

Node fra Folkets Hus Spillefolk: www.spillefolk.dk (Filnavn: fa-ostind, Lavet 15/12-2000 og sidst revideret 12/11-2014)

Flere Egne: Sønderho, Fanø,

Fisken ligger på hviden sand

sønderhoning

e. ULC

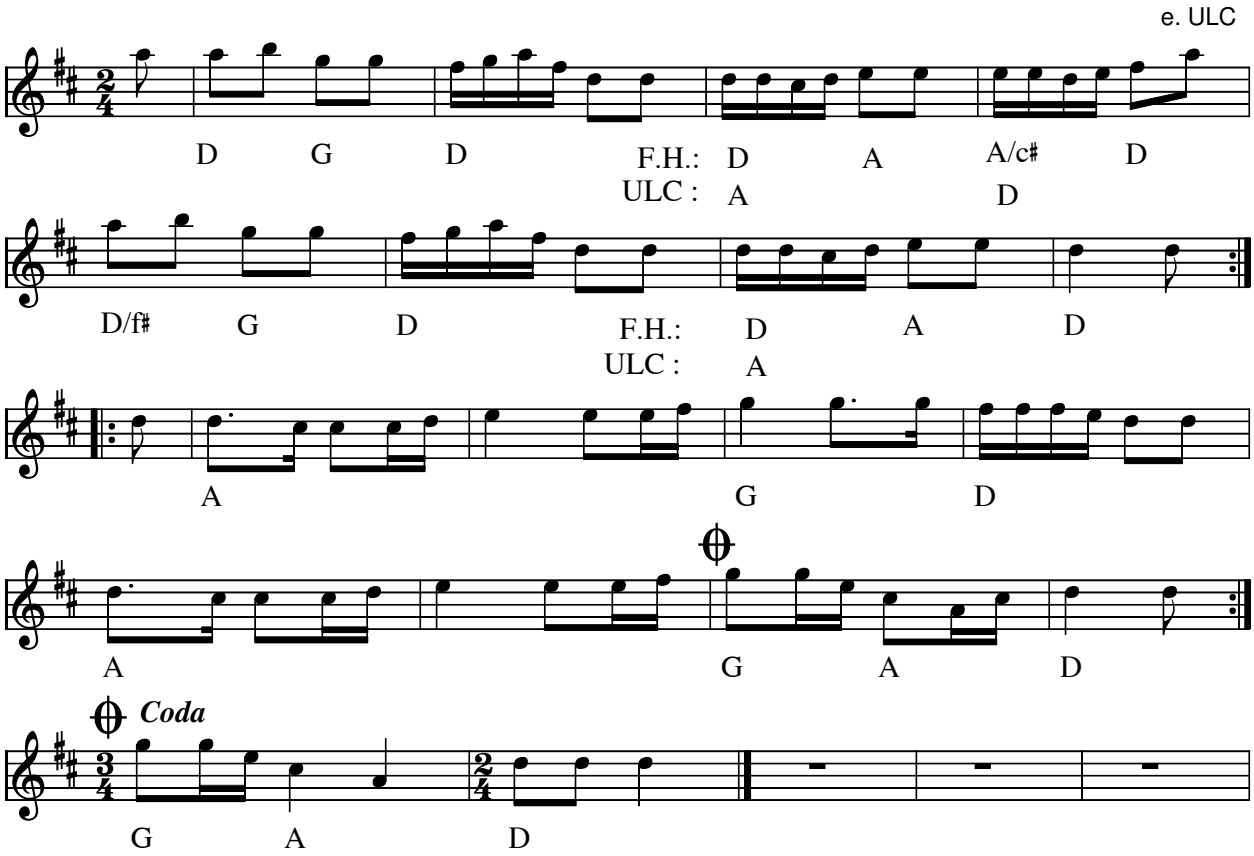

Fisken ligger på hviden sand sønderhoning e. ULC(DK) arr.:Ivan Damgård

Dette skulle være den oprindelige toneart - ULC spiller den i C-dur.

Indspillet på:

- CD: ULC "Sik og Sejs" ULCcd 0199 (1999)

Node fra Folkets Hus Spillefolk: www.spillefolk.dk (Filnavn: fa-fisken, Lavet 8/12-2002 og sidst revideret 3/1-2012)

Flere Egne: Sønderho, Fanø,

Oh, kunne du mit hjerte se

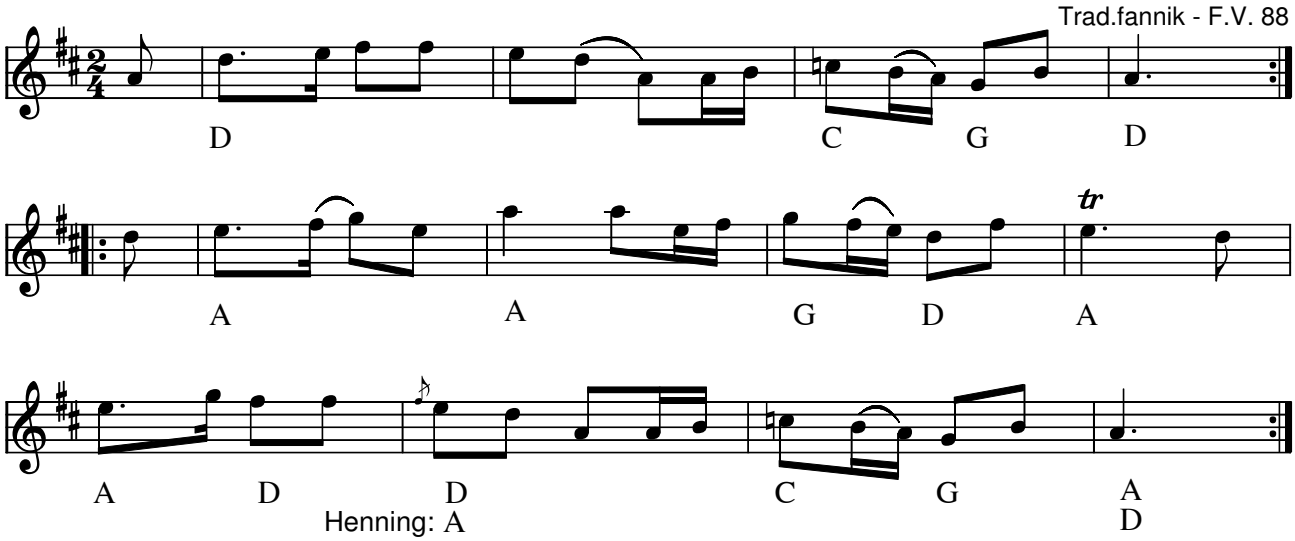

Oh, kunne du mit hjerte se, sønderhoning(DK)

- CD: Sik og Sejs - Uhrbrand Lydom Cahill ULCcd 0199 (1998)
- CD: Jæ' Sweevers – online (2001)

Node fra Folkets Hus Spillefolk: www.folketshus.dk (Filnavn: fa-ohkun, node sidst revideret 2/2-2018)

Der bor en bager

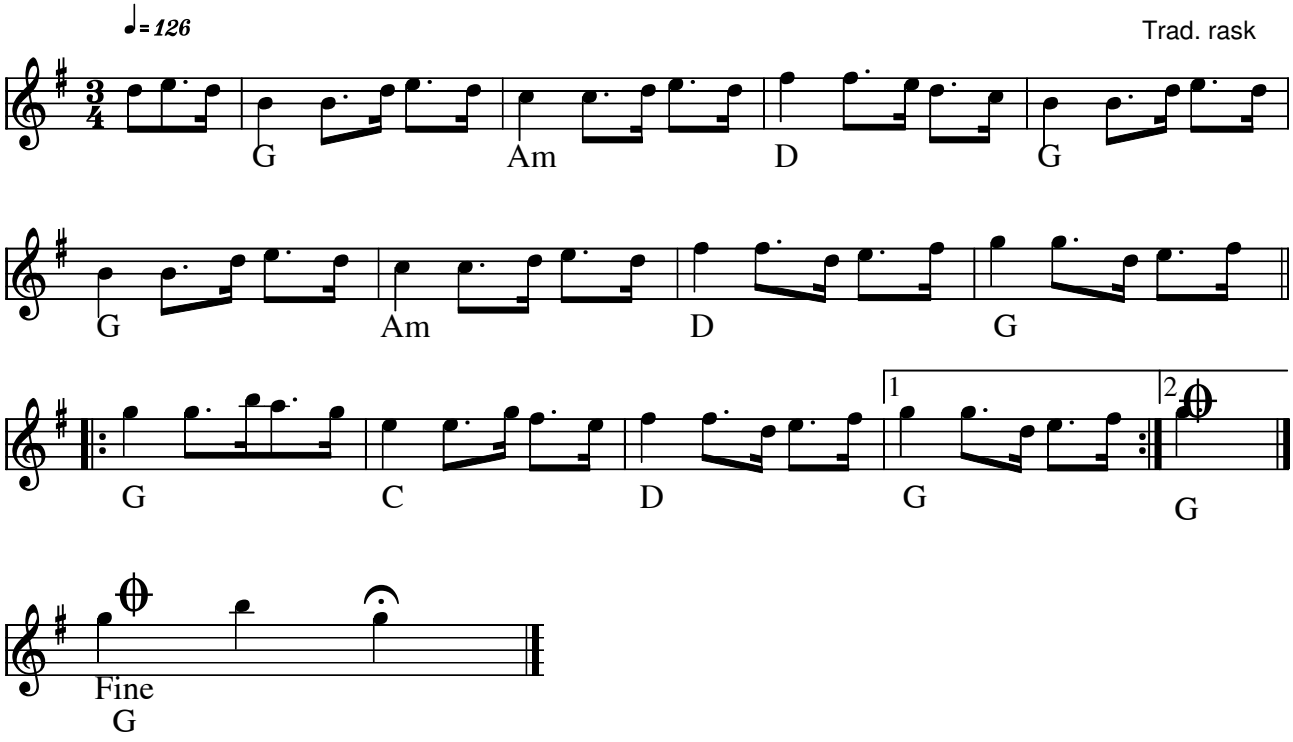

Der bor en bager, (DK) (eller Jydsk på næsen nr. 603) Trad. rask sønderhoning.

Der holdes et break efter at der er spillet to omgange. Herefter spilles der én gang anden del og videre hurtigt en omgang.

Node fra Folkets Hus Spillefolk: www.spillefolk.dk (Filnavn: fa-derborenbager, node sidst revideret 6/10-2015)

Bette mand i knibe

Randers

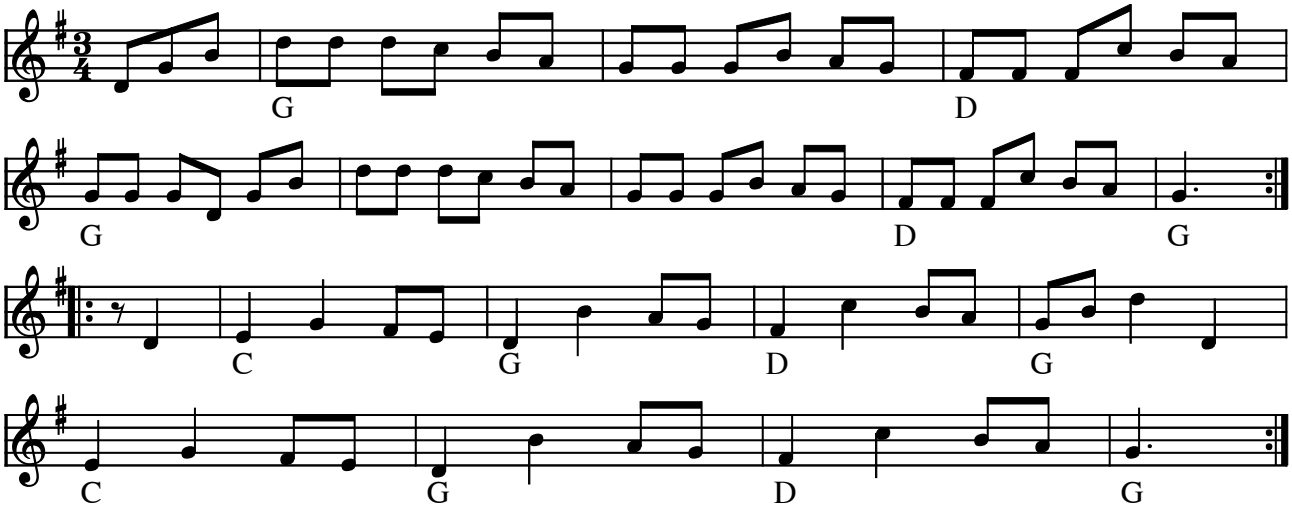

Bette Mand i Knibe Randers (DK)

(Node fra Folkets Hus Spillefolk: www.folketshus.dk)

Den muntre kreds

kan også spilles i 6/8 takt

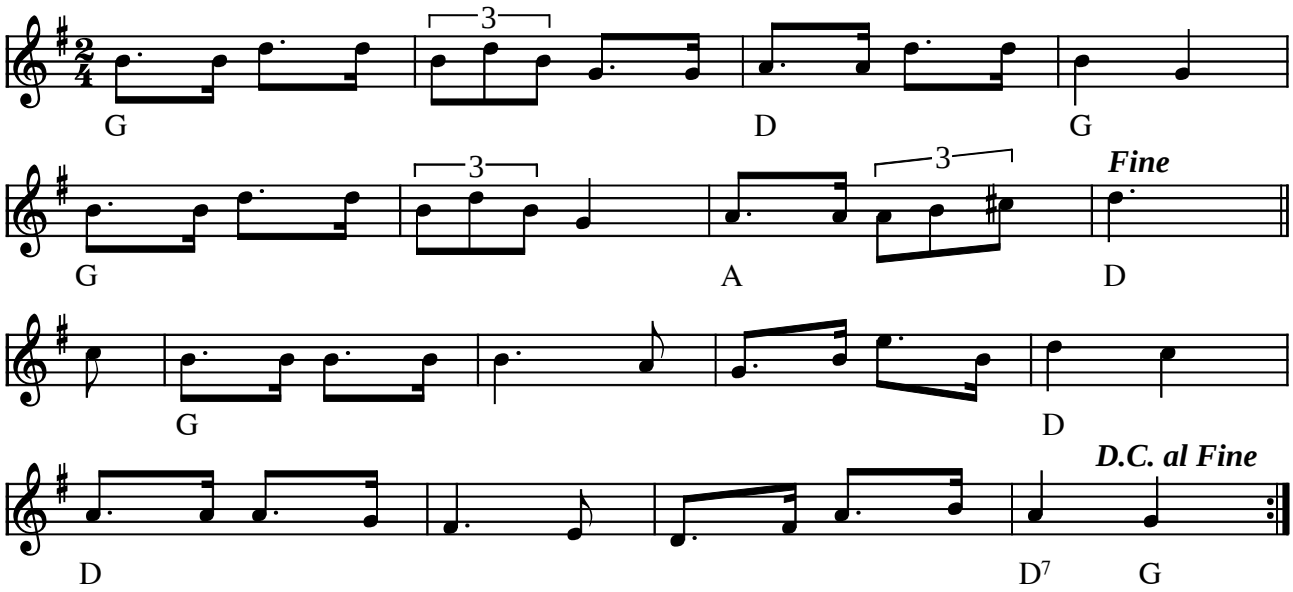

Den muntre kreds (DK)

Ved sidste gennemspilning af 1. rep hæves tempoet

(Node fra Folkets Hus Spillefolk: www.folketshus.dk)

Livsglædens Vals

Jørgen Sten Andersen

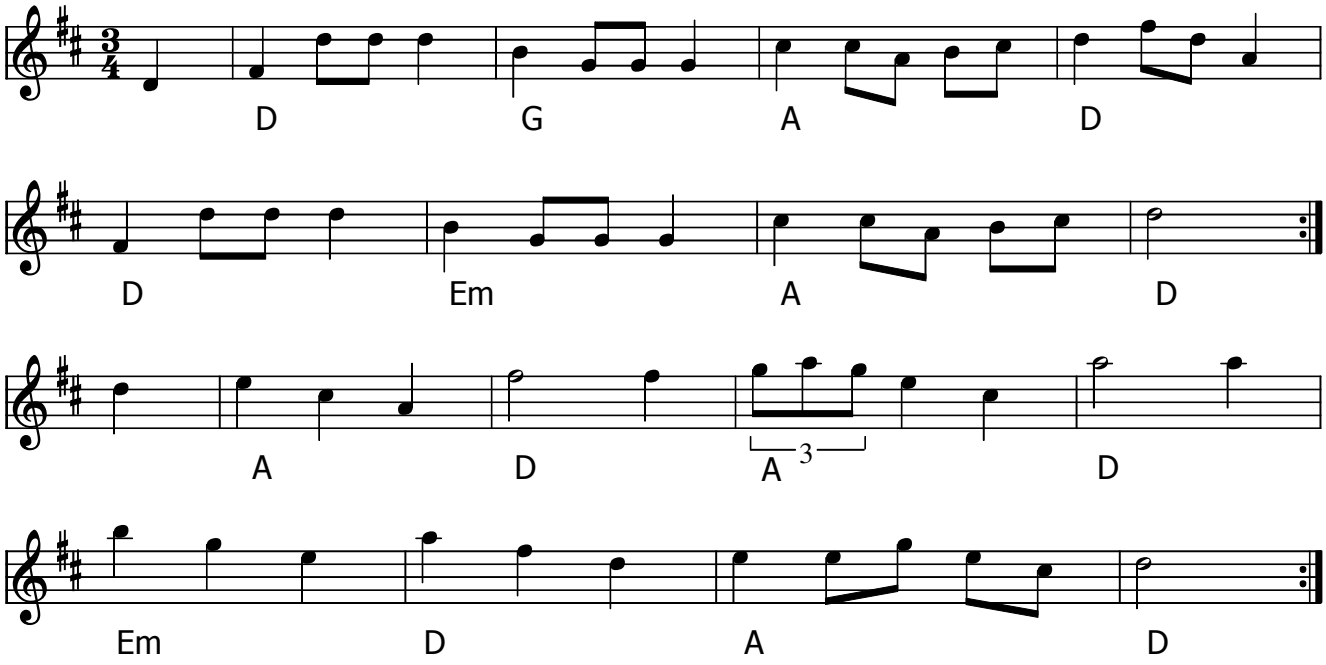

Livsglædens Vals (DK) af Jørgen Sten Andersen

Node fra Folkets Hus Spillefolk: www.spillefolk.dk (Filnavn: va-livsglzden, node sidst revideret 12/6-2017)

Skæve Thorvald

Hopsa

af Søren Telling, musikdirektør i Randers
(1854-1924)

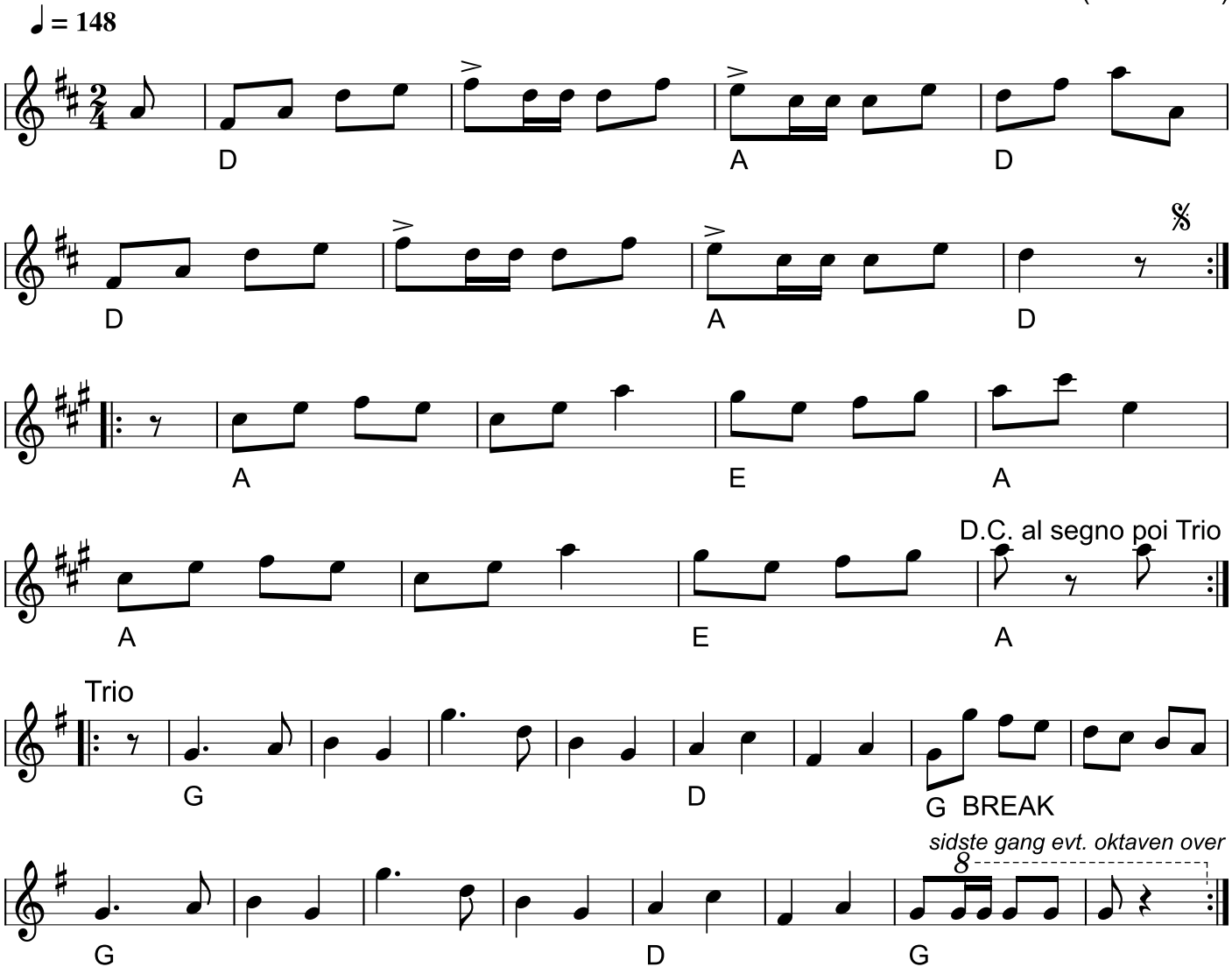

Skæve Thorvald (hopsa) (DK)

Den er nemlig komponeret af en trompeter ud af De Randers Dragoner (han hed Søren) og under medvirken af hele tre Juliusser, hvoraf den ene hørte til rytteriet og de to andre til fodfolket. Årsagen til, at denne snart klassiske hopsa skabtes, var en politimester, der skulle rejse. Hermed er så Skjeve Thorvalds tilblivelse kort fortalt, uden at man derved har fortabt sig i uvæsentlige detailler.
Kilde: Læs Dansens rødder 10

Node fra Folkets Hus Spillefolk: spillefolk.dk (Filnavn: ho-skzve, Lavet 24/9-2000 og sidst revideret 14/4-2024).

Vidars Polka

Af Jørgen Sten Andersen

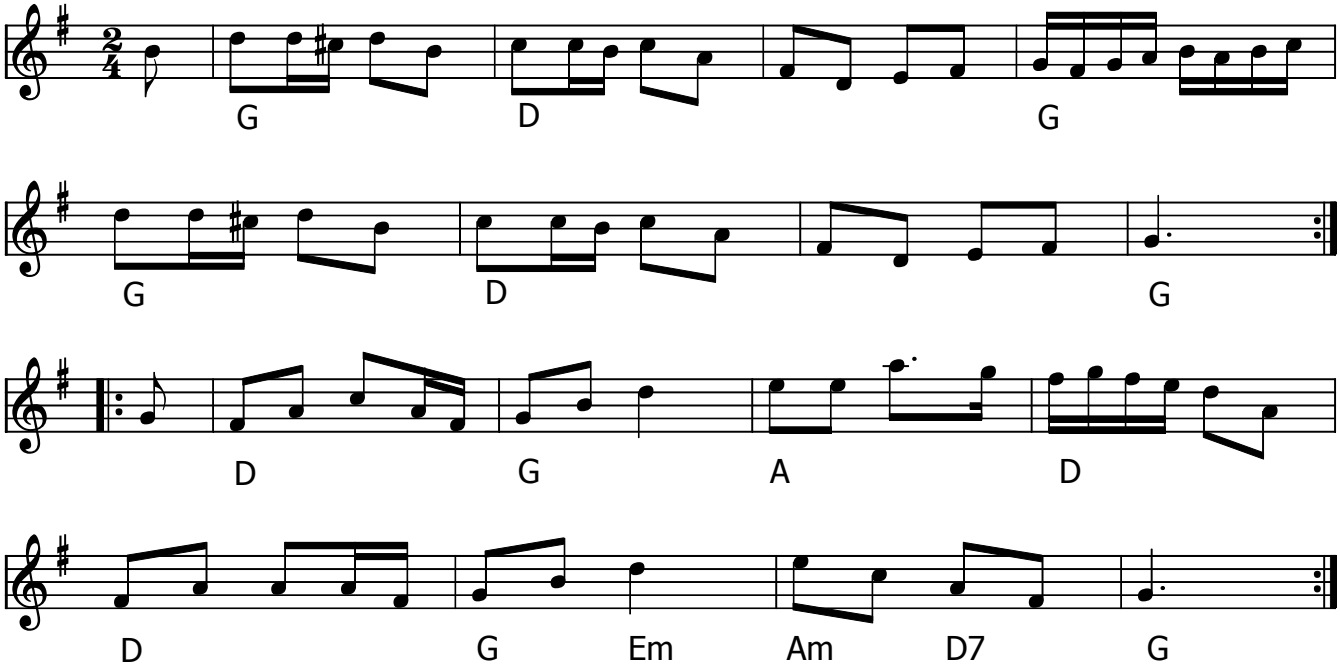

Vidars Polka (DK) af Jørgen Sten Andersen

Skrevet i anledning af Vidar Frandsens 80 års fødselsdag nov. 2016

Node fra Folkets Hus Spillefolk: www.spillefolk.dk (Filnavn: pk-vidar, node sidst revideret 3/11-2016)

Karens Vals

5. januar 2015

Jørgen Sten Andersen

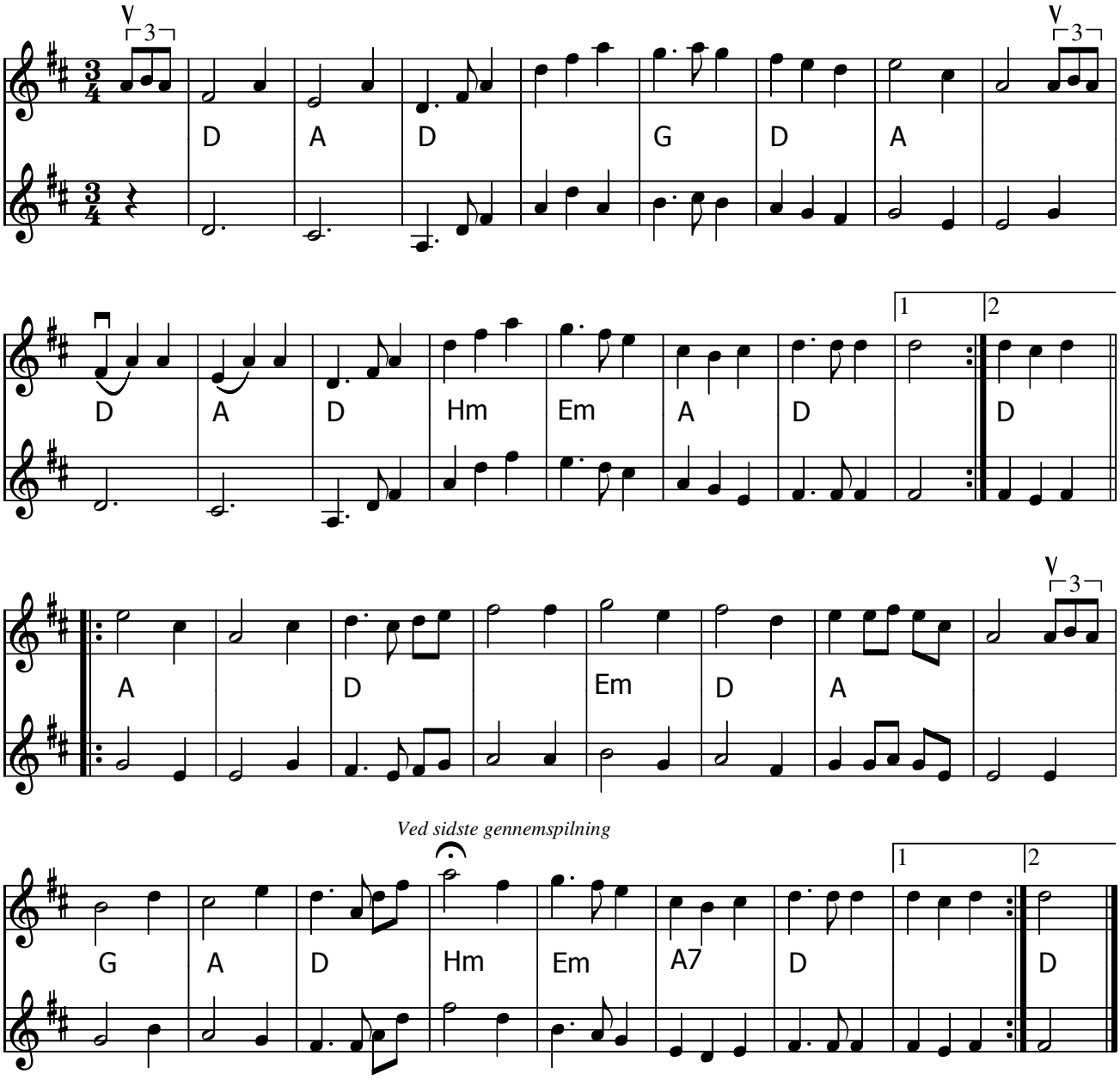

Karens Vals (DK) Komponeret af Jørgen Sten Andersen i anledningen af Karen Schmidts 70 års fødselsdag.

Node fra Folkets Hus Spillefolk: www.spillefolk.dk (Filnavn: va-karen, node sidst revideret 7/12-2014)

Trekantet sløjfe fra Thy

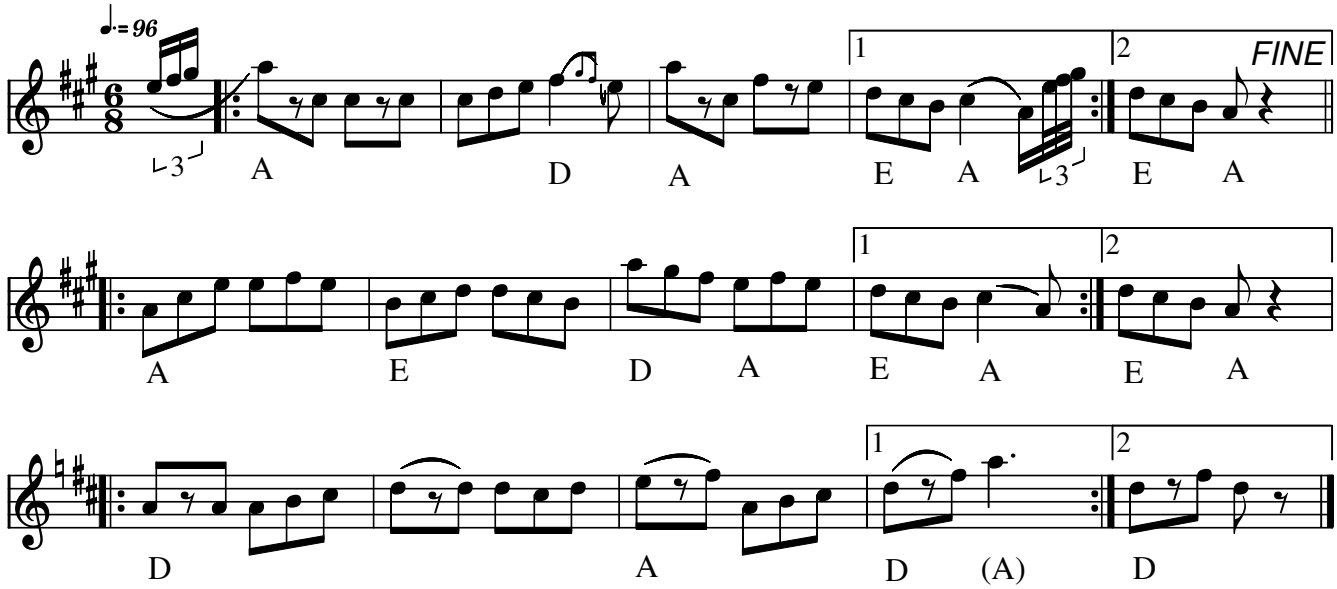

Trekantet sløjfe fra Thy (DK)

Kilde: 358 Danske Folkedansemelodier (nr. 148)

Node fra Folkets Hus Spillefolk: www.spillefolk.dk (Filnavn: tr-treksthy, Lavet 1/11-2004 og sidst revideret 2711-2015)

Egn: Thy

Trekantet sløjfe fra Thy med dansebeskrivelse:

Opstilling: 3 par i kreds

1.tur a) Kreds til venstre. 16 gangtrin
b) Kæde til man møder egen danser første gang,
så tar man venstre armkrog og går en halv omgang
og kæder derefter tilbage samme vej, som man kom. 16 gangtrin

c) Parvis to-trin med livfatning rundt i kredsen – 16 to-trin

2.tur a) Parvis to-trin på stedet
3.tur a) Parvis to-trin på stedet
4.tur a) Enhåndsmølle. 16 gangtrin til venstre
5.tur a) Dobbeltkreds. 16 hurretrin til venstre
6.tur a) Kreds med livfatning. 16 hurretrin til venstre
7.tur a) Kreds til venstre. 16 gangtrin

Dansen slutter med parvis totrin på stedet til 1. reprise.

Den Toppede Høne fra Thy

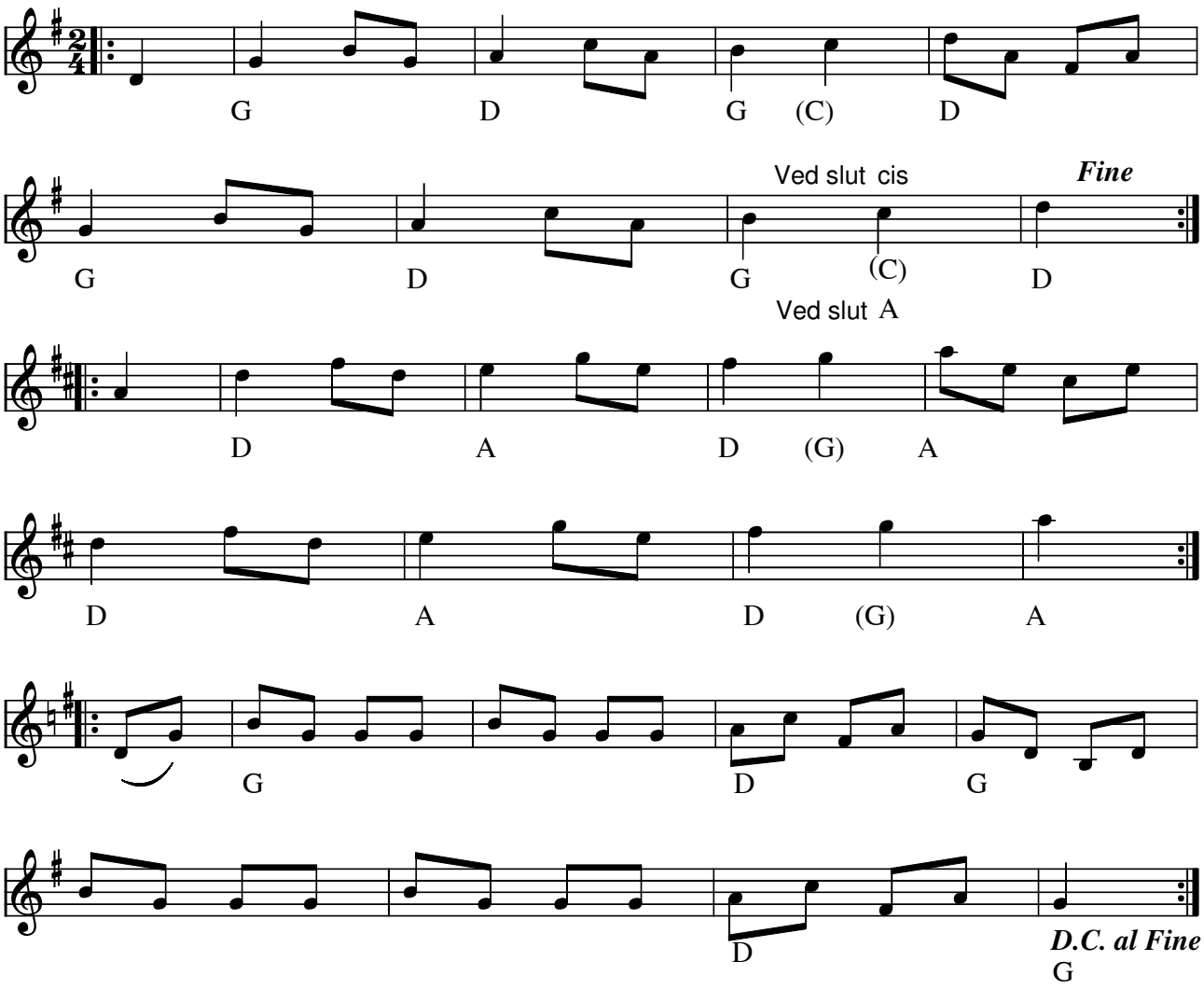

Den Toppede Høne fra Thy (DK)

Kilde: Hennings noder og 358 Danske Folkedansemelodier (nr. 190)

Node fra Folkets Hus Spillefolk: www.spillefolk.dk (Filnavn: tu-toppethy, Lavet 25/4-2005 og sidst revideret 5/3-2015)

Nummer 190 i 358 Danske Folkedansemelodier

Egn: Thy,

Kylling-Sørens Dans

e. Steen Jagd
Frysenborg - Egnen

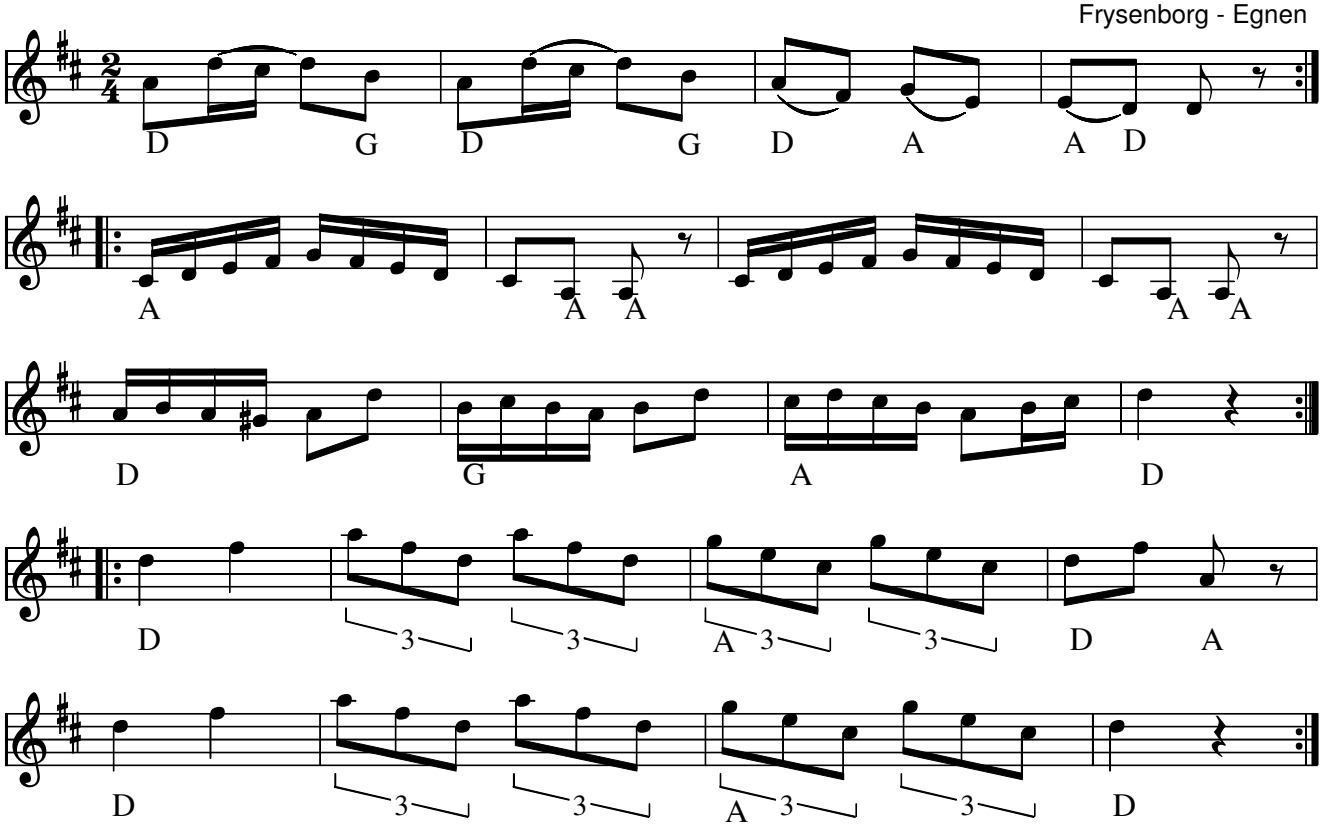

Kyllinge-Sørens Dans Frysenborg - egnen(DK) efter Steen Jagd.

Bemærkninger: Gavtyven Kylling-Søren skulle have sunget den, mens han fik pisk.

Kilde: Fra Peder Pøhl's nodebog på Dansk Folkemindesamling (www.dafos.dk)

Se: Kylling-Sørens Danse fra ”Østjydsk Hjemstavn” 1941

Node fra Folkets Hus Spillefolk: www.spillefolk.dk (Filnavn: tu-kylling, Lavet 6/6-2005 og sidst revideret 3/3-2016)

Anglaise

af Keld Nørgaard Kristensen, Fyn

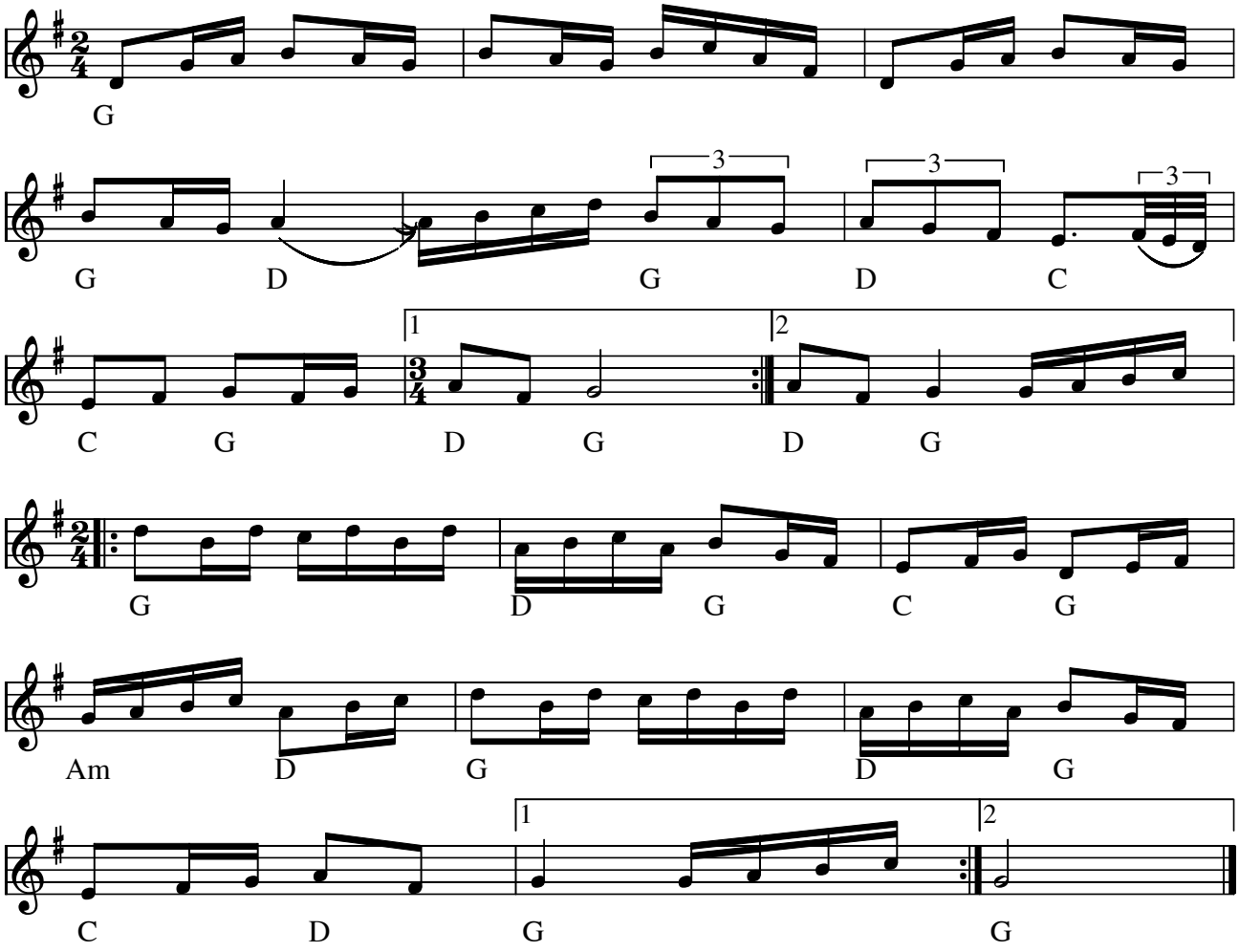

Anglaise (DK) Årstal: 1990 af Keld Nørgaard Kristensen

- Keld Nørgaard, Poul Lendal – Dronebåndet (Folkemusikhusringen 1991)
- Trio Mio – Pigeon Folk Pieces

Node fra Folkets Hus Spillefolk: www.spillefolk.dk (Filnavn: en-keldn, Lavet 25/4-2005 og sidst revideret 1/12-2017)

Frederiks kontra

Trad. 18. årh.
Efter Brdr. Bast

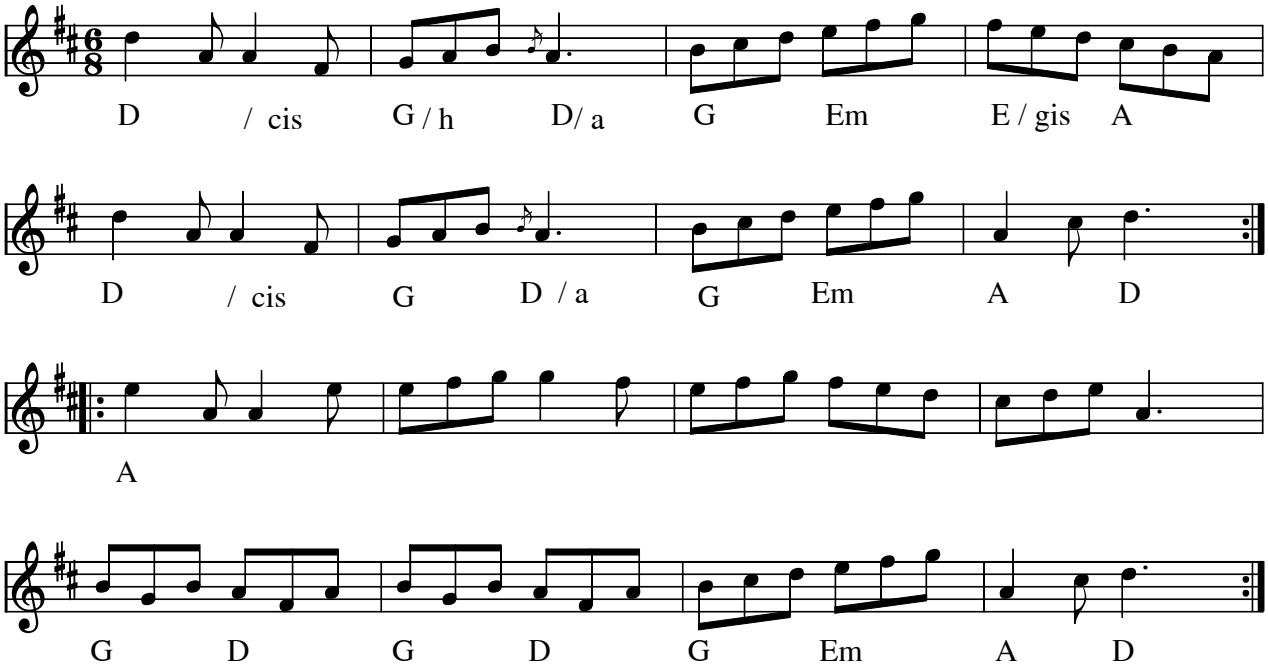

Frederiks kontra e. Brdr. Bast(DK) 1700-tal

Indspillet på:

- LP: Bidt a' Bast (Fanfare Records 848 057-1 1990)

Node fra Folkets Hus Spillefolk: www.folketshus.dk (Filnavn: xx-frederik, node sidst revideret 1/5-2014)

Baglæns kontrasejre

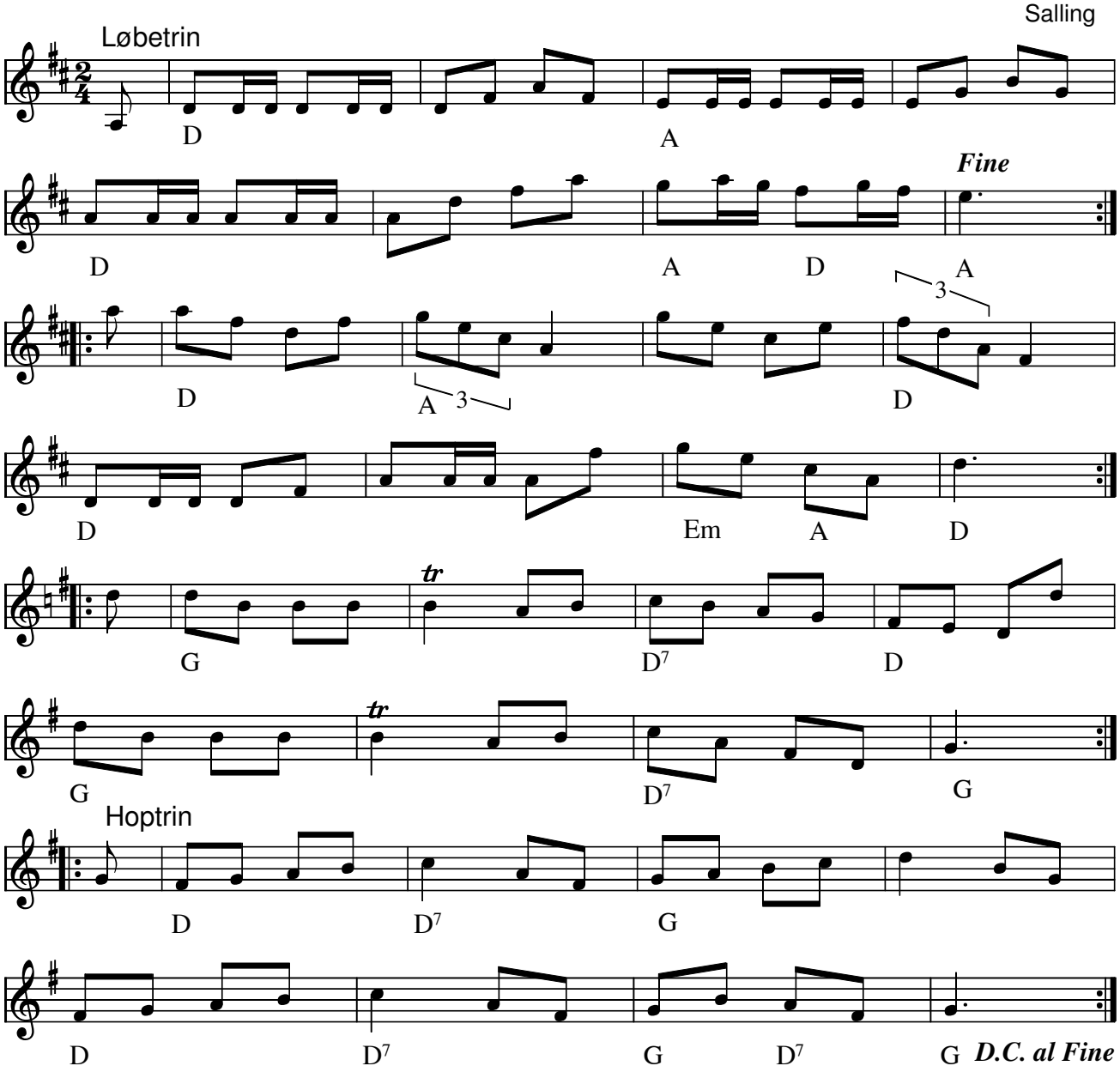

Baglæns kontrasejre fra Salling(DK)

Se dansen video fra Lyølejren 2007

Kilde: 358 Danske Folkedansemelodier (nr. 513)

- CD: Folkets hus spillefolk på træffet 2004
- CD: Folkets hus spillefolk på træffet 2002

Node fra Folkets Hus Spillefolk: www.spillefolk.dk (Filnavn: tu-baglzns, Lavet 26/4-2005 og sidst revideret 14/10-2016)

Nummer 513 i 358 Danske Folkedansemelodier

Egn: Salling,

Engelsk kvadrille

Præstø Amt

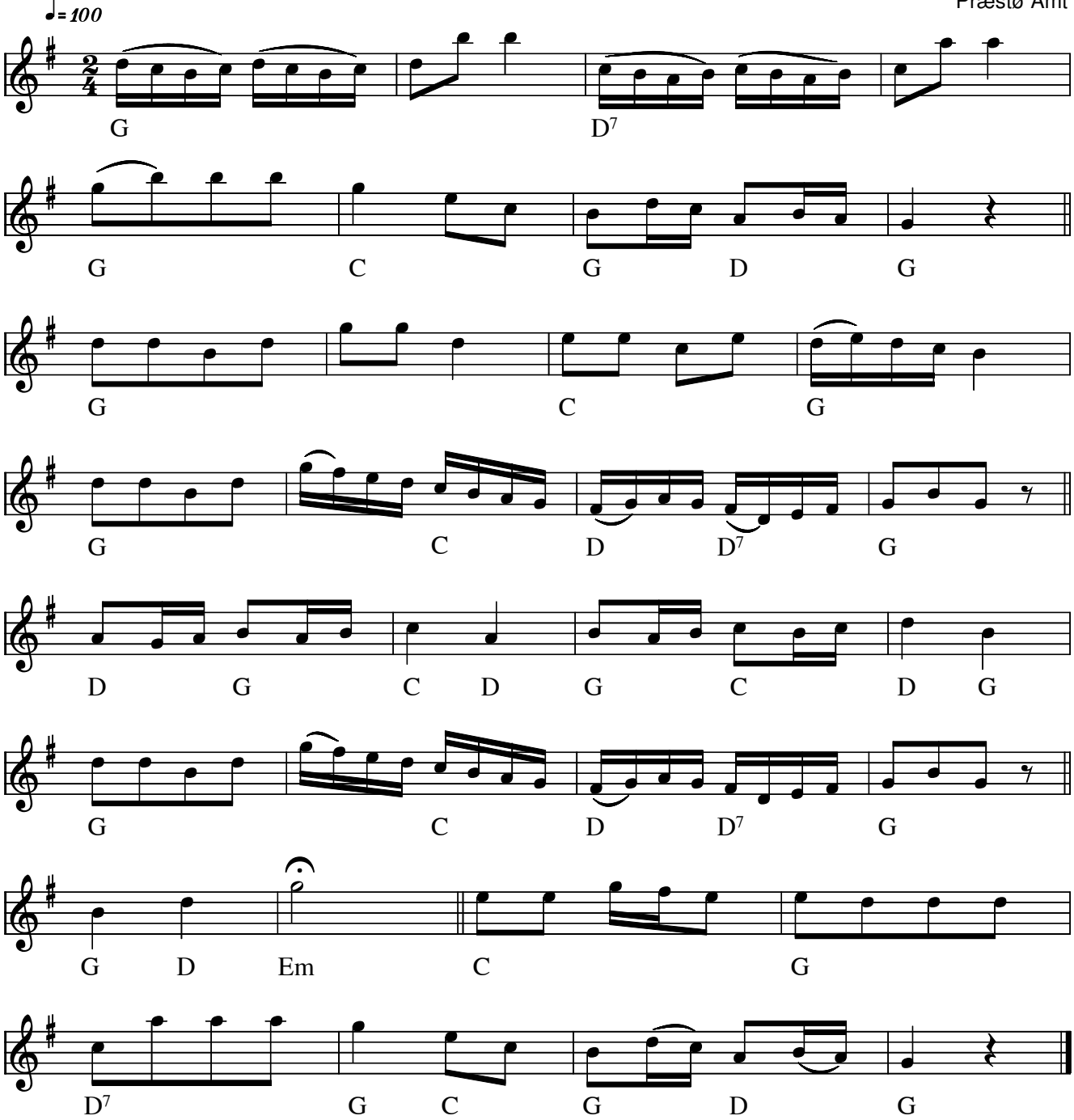

Engelsk kvadrille Præstø Amt(DK)

Kilde: 358 Danske Folkedansemelodier (nr. 221)

Node fra Folkets Hus Spillefolk: www.spillefolk.dk (Filnavn: tu-engelskkv, Lavet 22/2-2006 og sidst revideret 22/1-2016)

Flere Egne: Præstø, Sjælland,

Berliner fra Vorbasse

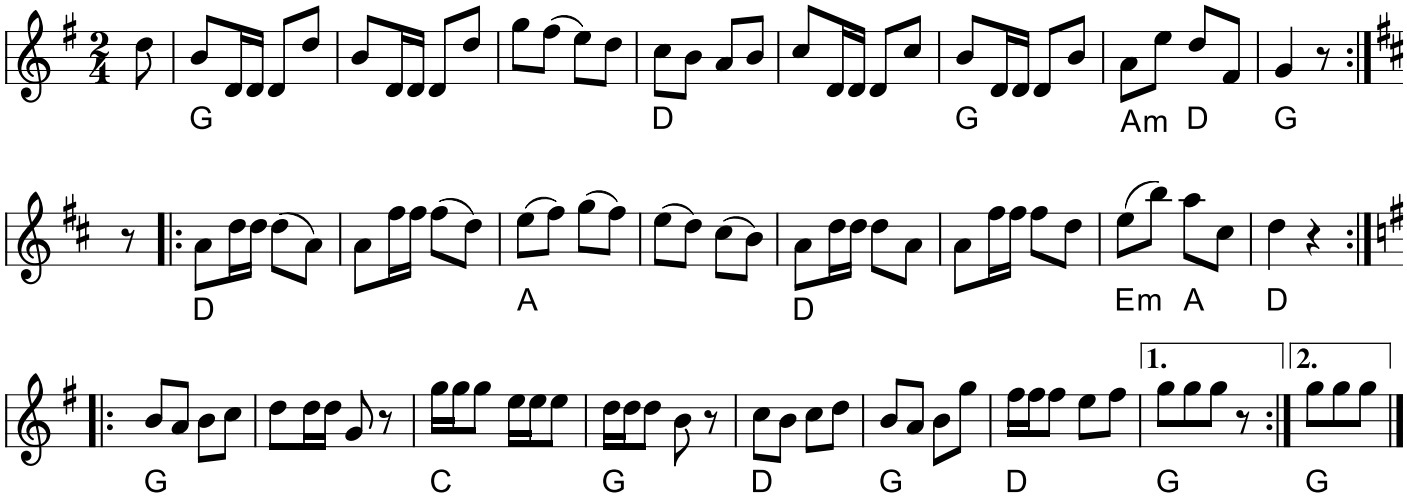

Berliner fra Vorbasse (DK)

Kilde: 358 Danske Folkedansemelodier (nr. 78) Egn: Vejle
Node fra Folkets Hus Spillefolk: spillefolk.dk (Filnavn: tu-berliner, Lavet 1/4-2004 og sidst revideret 18/10-2023).

Fædrelandspolka

af Svenske Niels

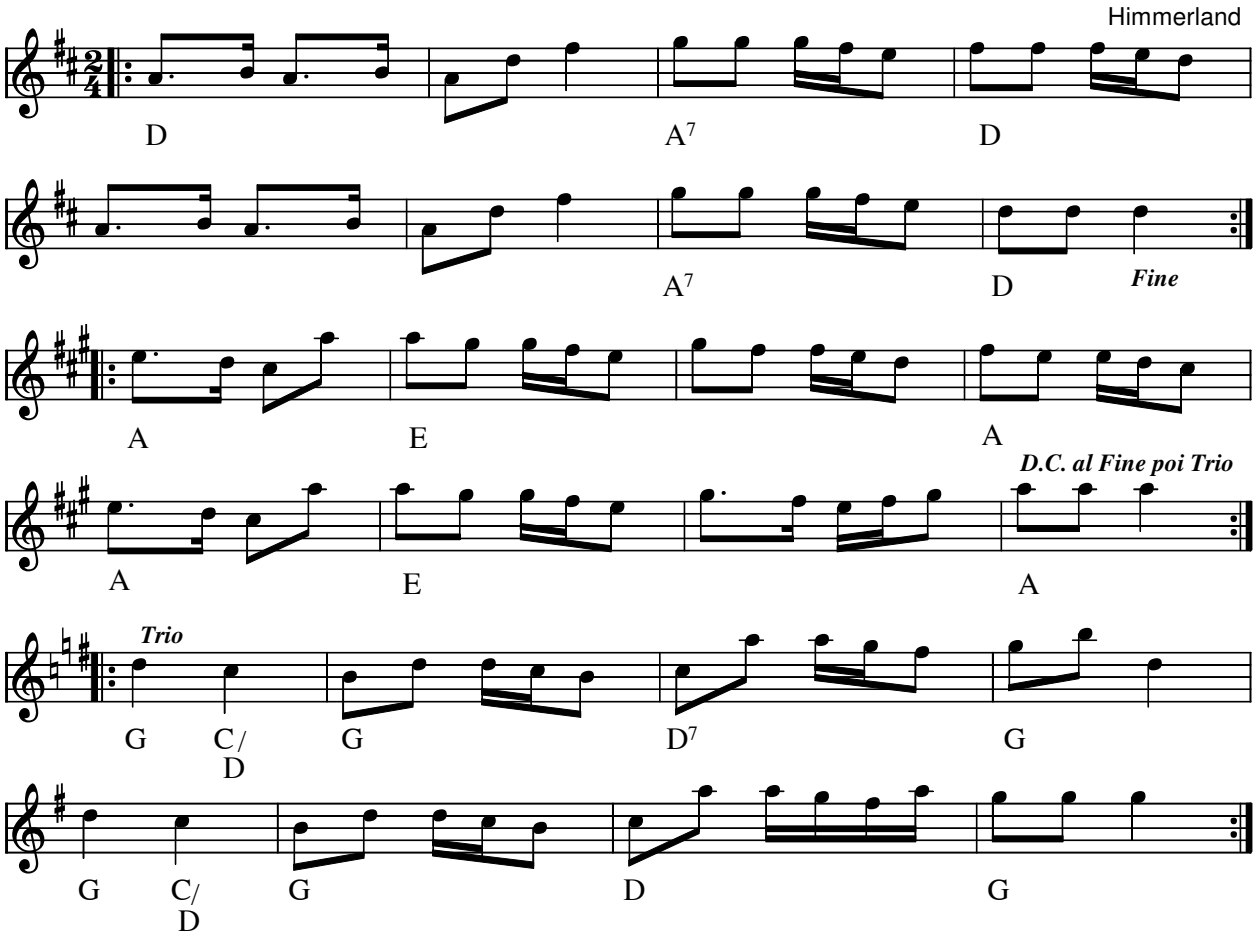

En fædrelandspolka Himmerland(DK)

Oplysning fra Niels Jørn Østergård:

Fædrelandspolka er komponeret af vendsysselspillemanden Niels Anderson, også kaldet "Svenske Niels". Født 1833 i Raflunda i Skåne - udvandrede til Vendsyssel - hvor han ernærede sig som omvandrende spillemand. Komponerede en lang række melodier - meget populære blandt Vendsyssels`spillemænd. Han døde i 1879 i Sterup fattighus.

Den er tidligere blevet kaldt Hjemlandspolka her i nodesamlingen.

Node fra Folkets Hus Spillefolk: www.spillefolk.dk (Filnavn: pk-hjemla, Lavet 25/4-2005 og sidst revideret 10/1-2012)

Egn: Himmerland,

RideRanke Polka

efter Christian Tobiassen, Gievninge

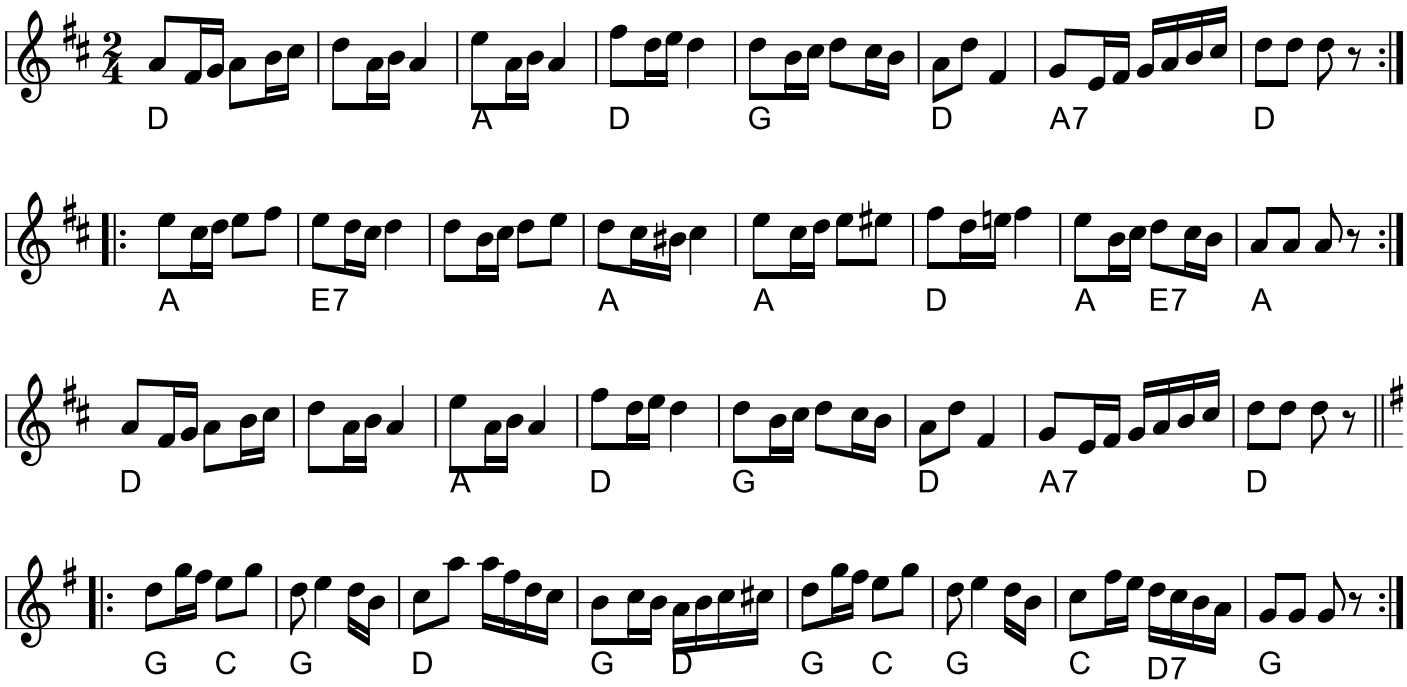

RideRanke Polka (DK)

Melodien og baggrundsviden findes i Nodebogen Kontradans - 180 traditionelle dansemelodier fra Roskilde/Lejreegnen, udgivet på Roskilde Museums Forlag 2021.

Afskrevet og gengivet med tilladelse.

Egn: Roskilde/Lejreegnen
Node fra Folkets Hus Spillefolk: spillefolk.dk (Filnavn: pk-rideranke, Lavet 23/1-2019 og sidst revideret 24/2-2022).

Oksbøl

e. Hans Tinus Nielsen, Oksbøl

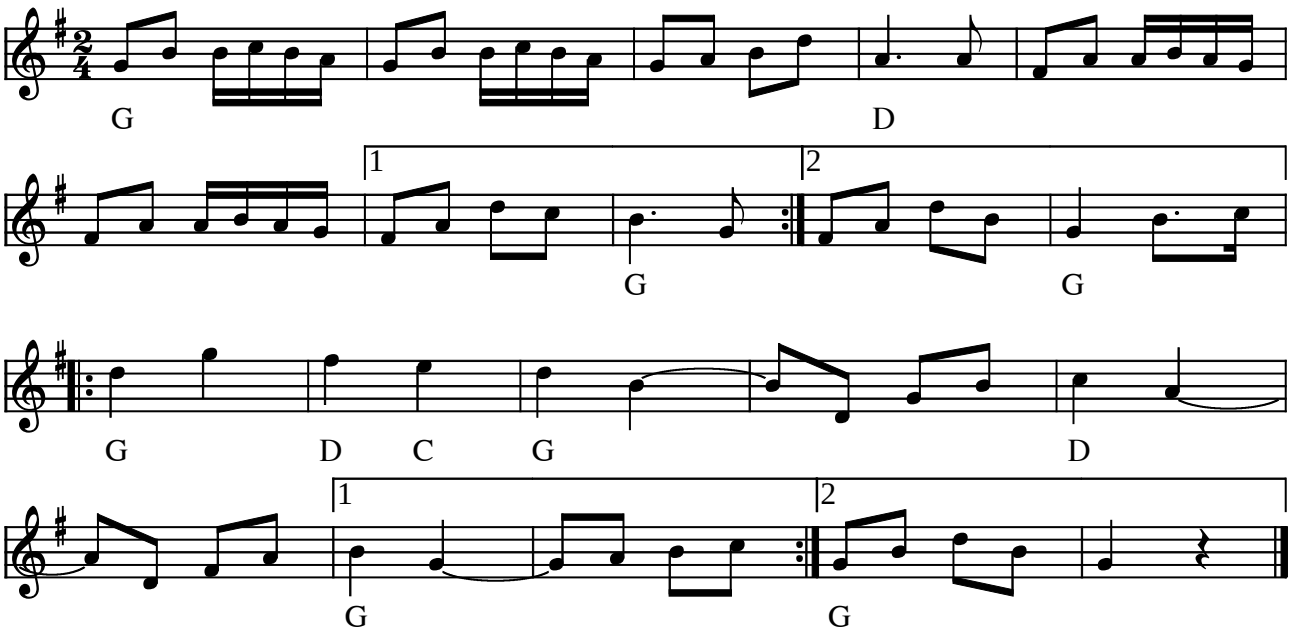

Oksbøl polka e. Hans Tinus Nielsen, Oksbøl (DK)

Kaldtes en "hurtig polka" eller "knagstykke" og var særligt elsket i Blåvand

(Node fra Folkets Hus Spillefolk: www.folketshus.dk)

Pottemagervalsen

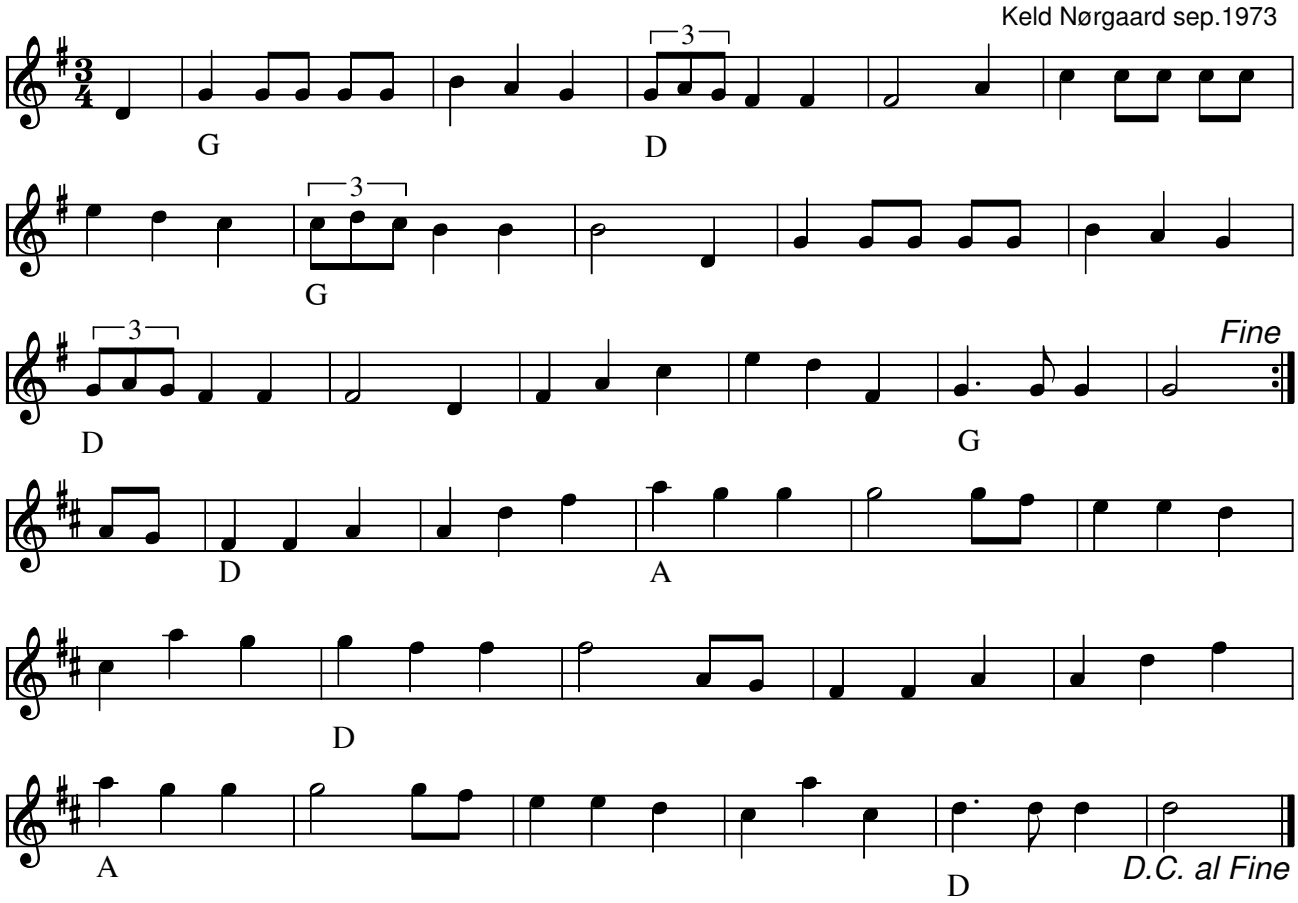

Pottemagervalsen (DK) af Keld Nørgaard Kristensen

I den originale node fra Keld Nørgaard spilles b-stykket 2 gange.

http://verninge.husflid.dk/maanedsnyt/januar-2012/portraet/#.Uo8_A66jPTo

Node fra Folkets Hus Spillefolk: www.spillefolk.dk (Filnavn: va-pottem, Lavet 3/12-2001 og sidst revideret 22/11-2013)

Eriksmåla Marknadsvals

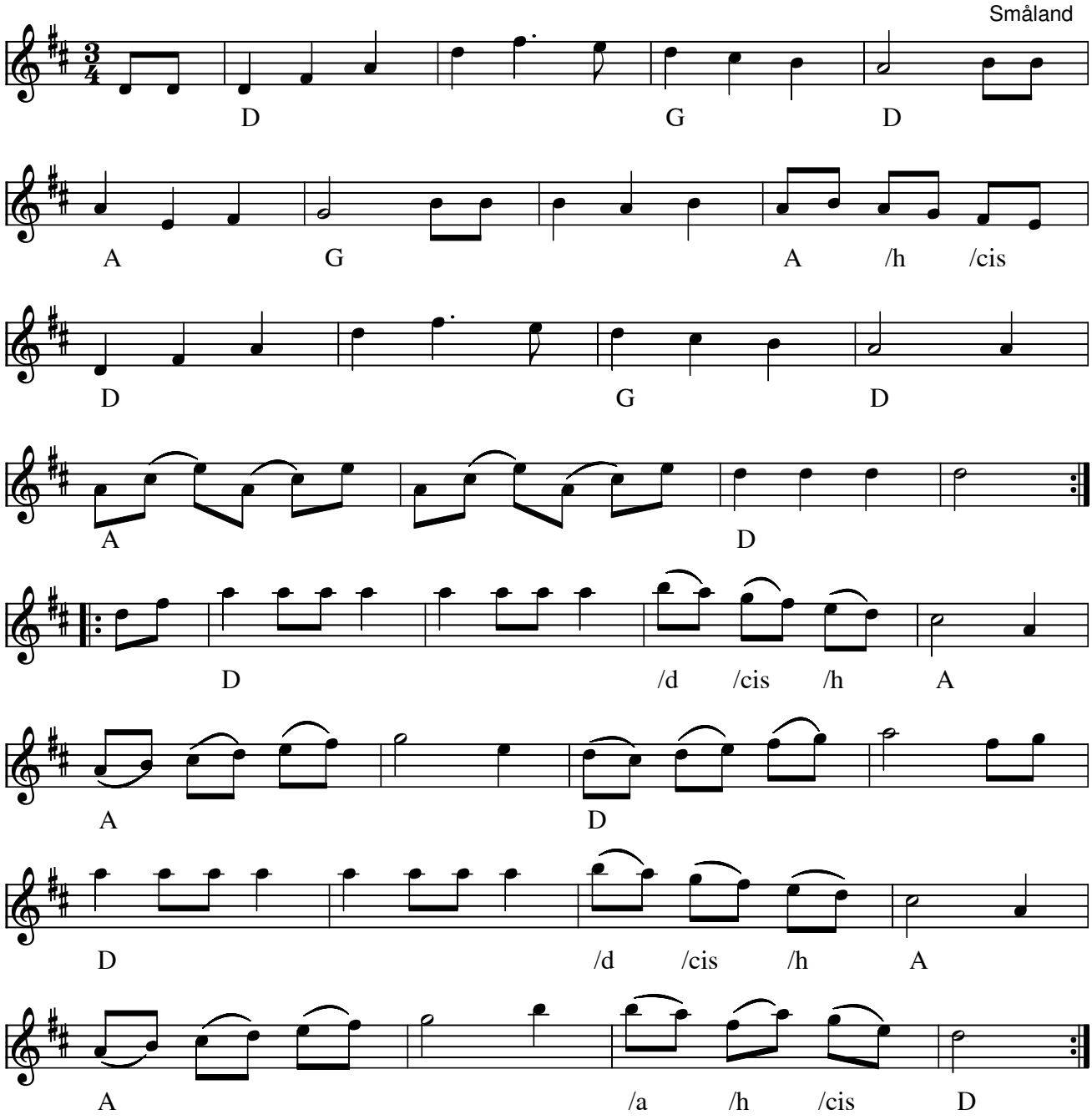

Eriksmåla Marknadsvals (S) (Se også "Vintergækken")

Som nyere variation spilles i *næstsidste takt gis i stedet for fis*. (tredje tone)

Akkorder af Jørgen Sten Andersen og Lene Meinert

CD: Pekkari Erik / Björnlert Pelle Gubbstöt (2004)

Fra Folkwiki.se er kommentaren:

Låtar efter Johan Fredrik Theandersson (1834-1922)
Sv. L. Sm. 139
Smålands Spelmansförbunds Allspelslåtar nr.4
Smålands Spelmansförbunds "Bruna Pärmen" nr. 11
Sveriges Spelmäns Riksförbund, Allspelslåtar

Node fra Folkets Hus Spillefolk: www.spillefolk.dk (Filnavn: va-eriksm, Lavet 17/2-2003 og sidst revideret 07/4-2014)

Dal-Johans vals

e. Norrlåtar

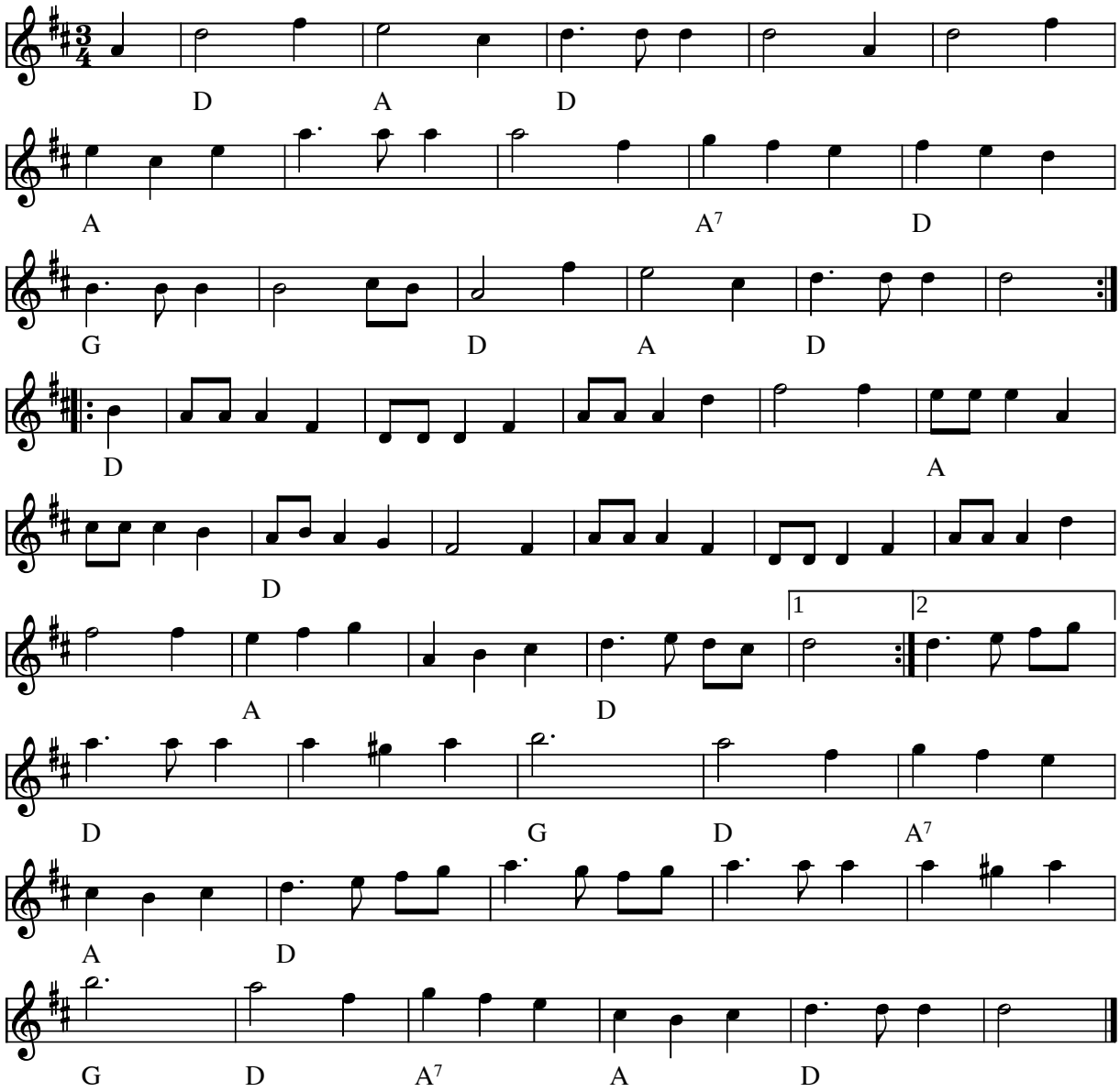

Dal-Johans vals e. Norrlåtar (S)

Node fra Folkets Hus Spillefolk: www.folketshus.dk (Filnavn: va-daljohan, tekst sidst revideret 20/4-1999)

Schottis från Gumboda

Västerbotten

Peter Bagger Nielsen 2001

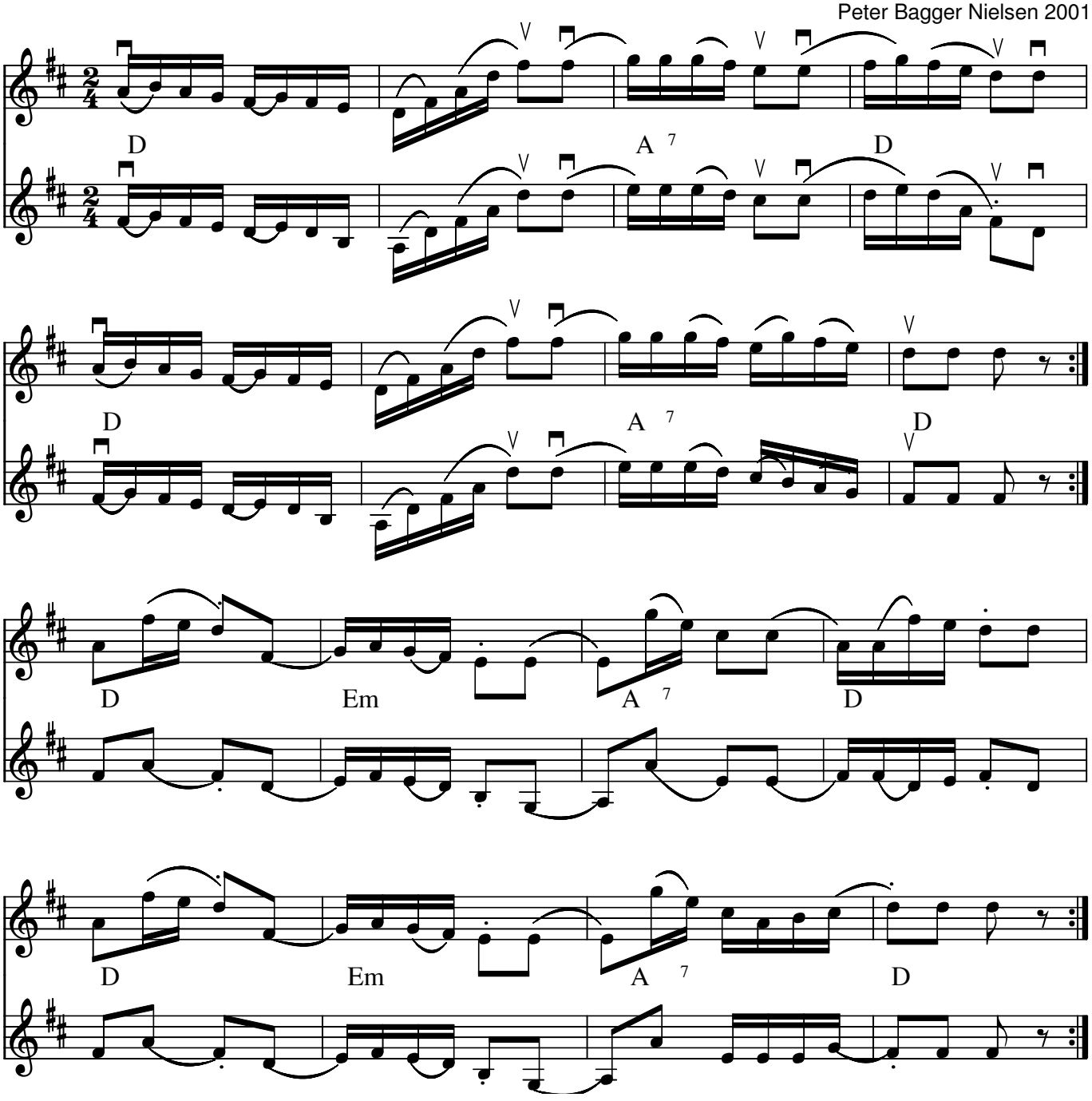

Schottis från Gumboda (Schottis) Västerbotten(S)

Kilde: Peter Bagger Nielsen arr.2001, Tinglutis mandagsorkester
Node fra Folkets Hus Spillefolk: www.folketshus.dk (Filnavn: sc-gumbo, node sidst revideret 29/11-2009)

Egn: Västerbotten,

Uploadet: OQ

Node: KSU, Akkorder: P.B.N.

Schottish fr. Bingsjö

2. st.: Henning Lund

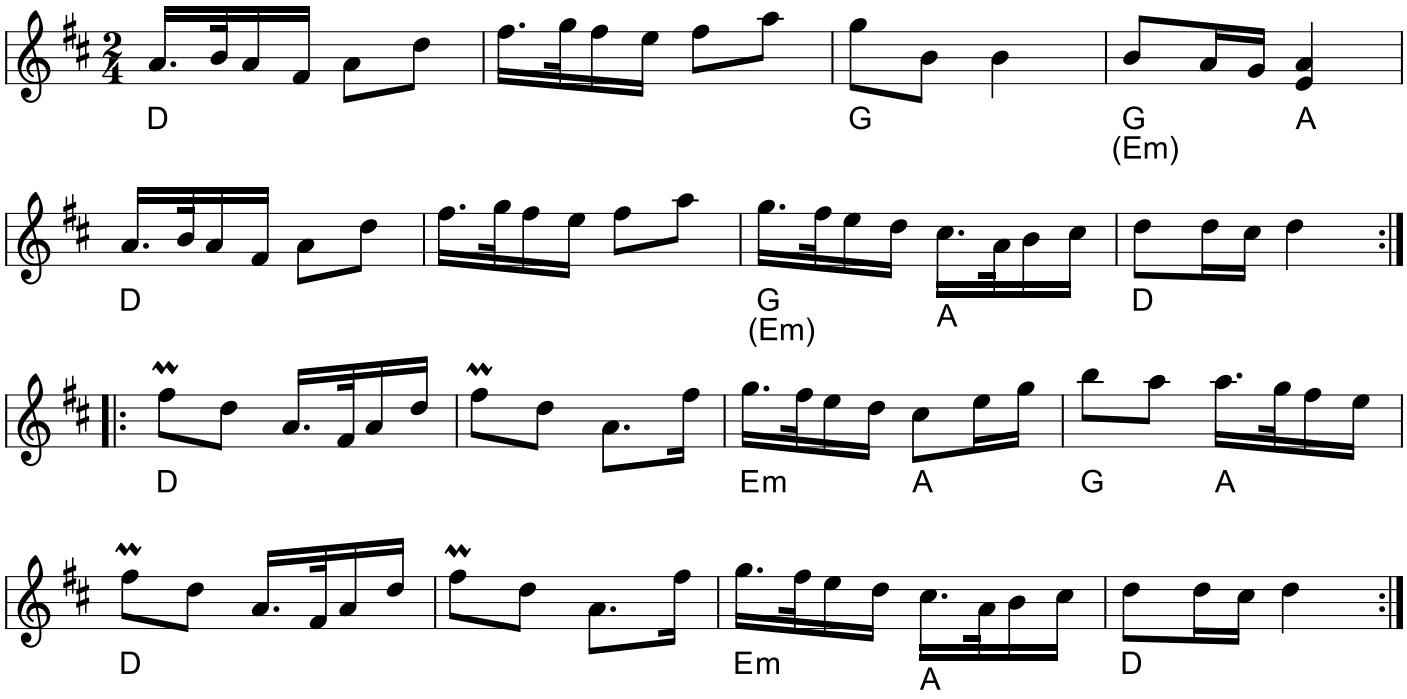

Schottish fr. Bingsjö (S)

Egn: Bingsjö, Dalarna, Österdalarna
Node fra Folkets Hus Spillefolk: spillefolk.dk (Filnavn: sc-bings, Lavet 25/4-2005 og sidst revideret 16/2-2024).

Schottis från Blyberg

Dalarna

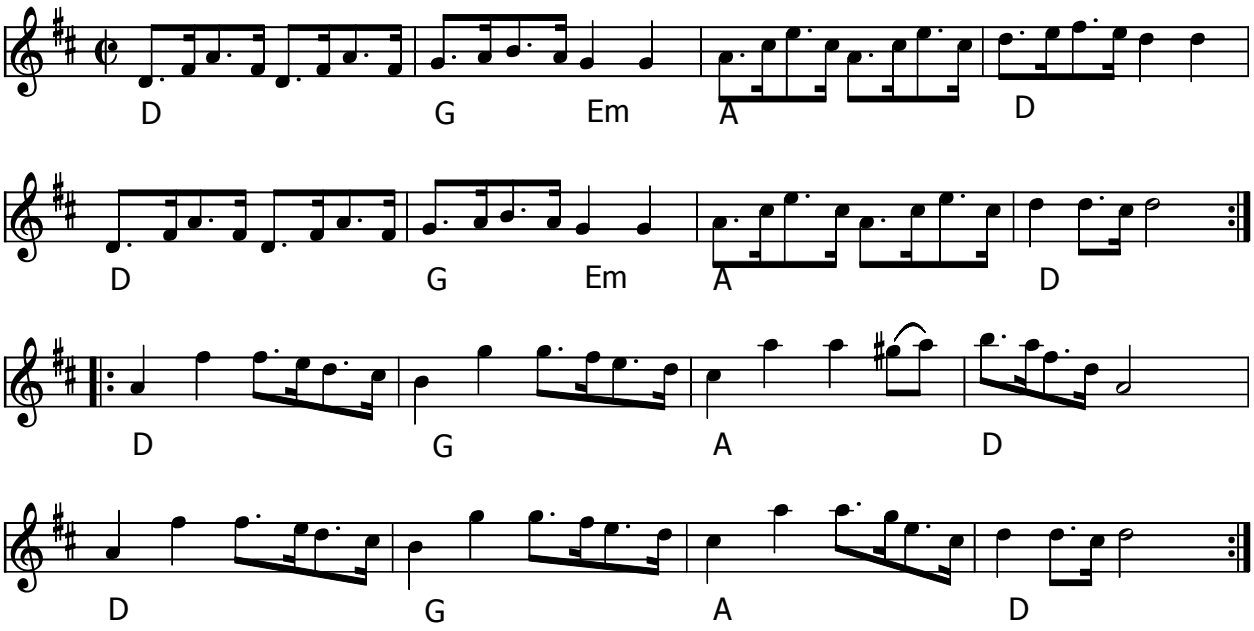

Schottis från Blyberg (S)

Node fra Folkets Hus Spillefolk: www.spillefolk.dk (Filnavn: sc-blyberg, node sidst revideret 26/12-2012)

D-Dur Polska

e. Röjås Erik Andersson, Boda

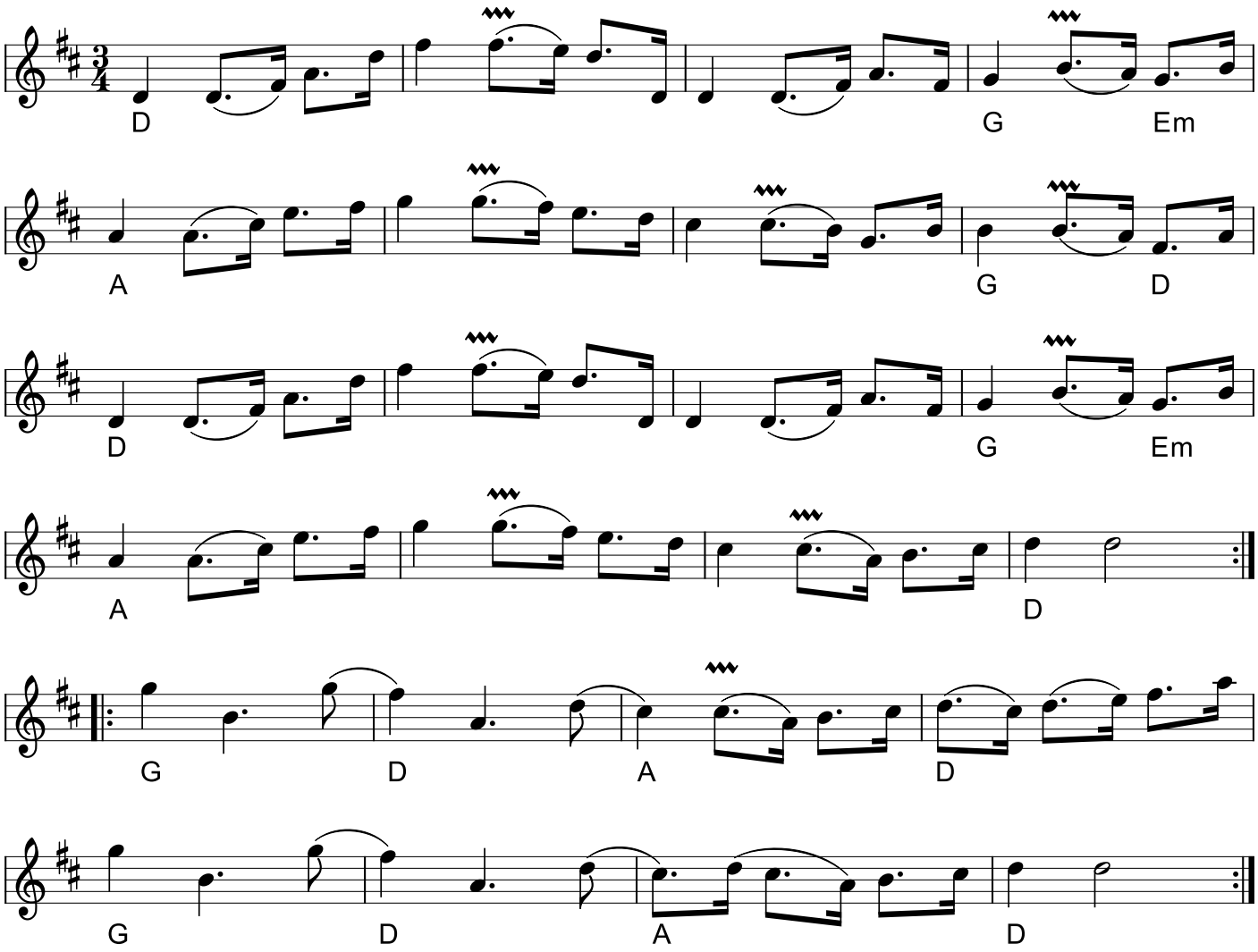

D-durspolskaBoda (S)

Egn: Boda, Dalarna, Österdalarna
Node fra Folkets Hus Spillefolk: spillefolk.dk (Filnavn: po-ddur, Lavet 6/1-2001 og sidst revideret 5/6-2021).

Vigers polska

Hambopolska fr. Järvsö, Hälsingland

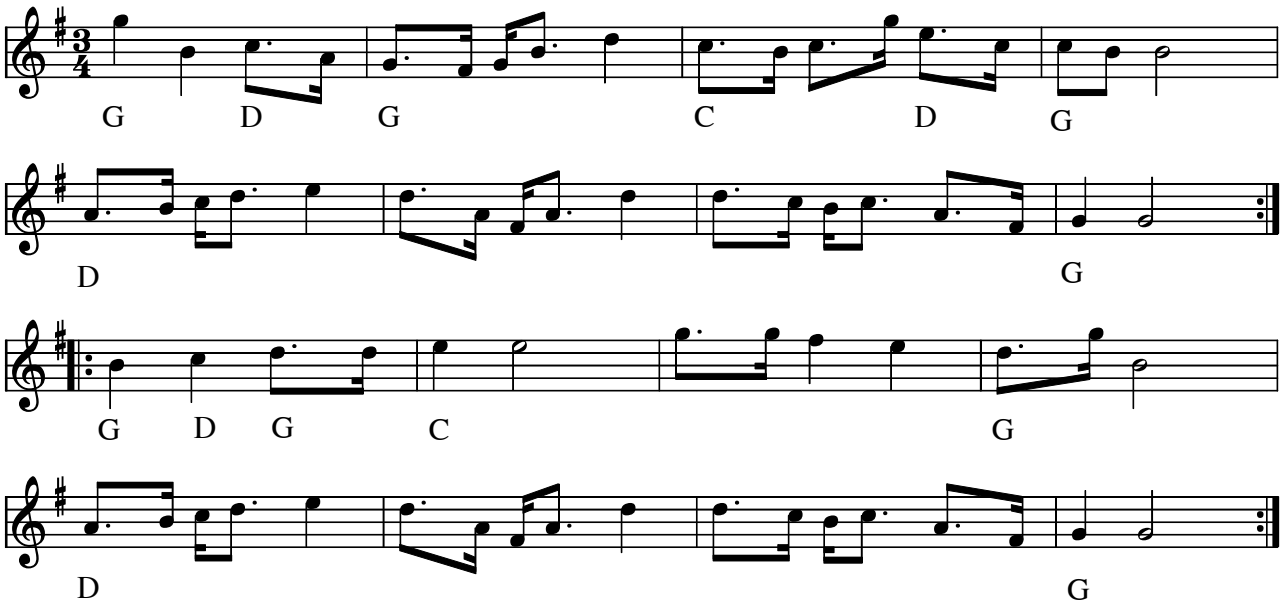

Vigers polska (hambo) fra Järvsö(S)

Hambopolska efter skomakare Wiger, Boda, Järvsö, Hälsingland, upptecknad efter Johan Hall, Lottefors

Node fra Folkets Hus Spillefolk: www.spillefolk.dk (Filnavn: ha-vigers, Lavet 24/9-2000 og sidst revideret 14/3-2019)

Mazurka

Læsø

e.Levi Vilsen

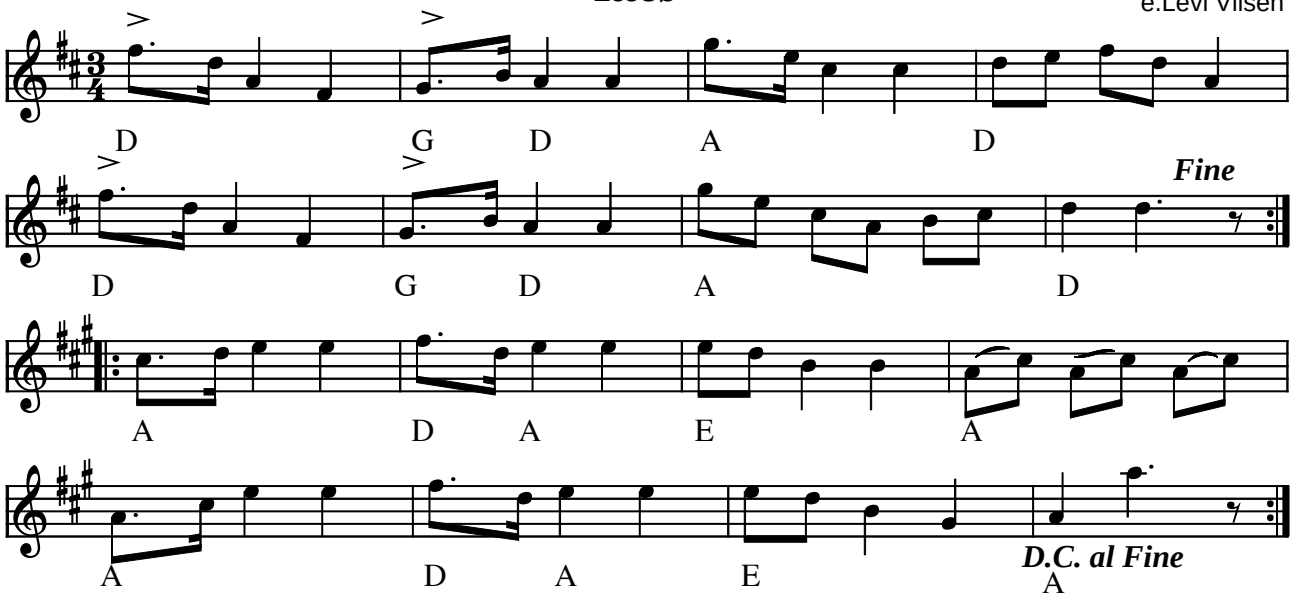

Mazurka e. Levi Vilsen Læsø (DK)

(Node fra Folkets Hus Spillefolk: www.folketshus.dk)

Du har så ømt et øje

det er lige hvad du har!

e. Helge Martin, Sorø

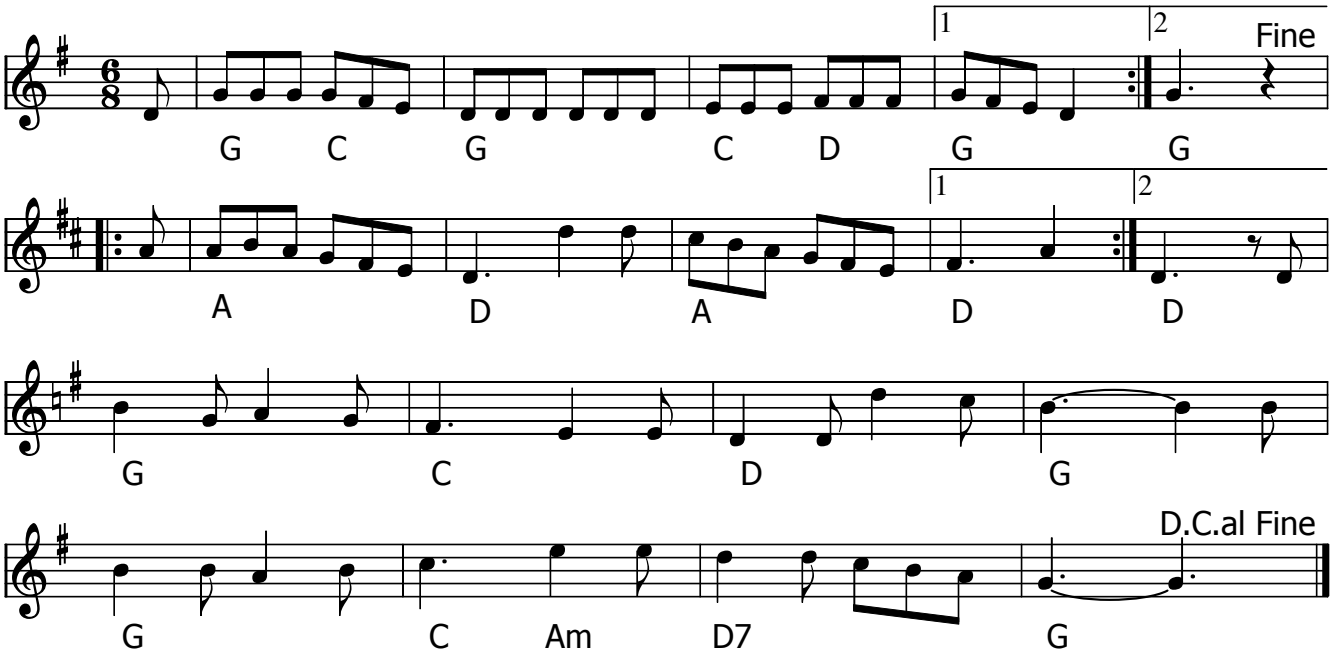

"Du har så ømt et øje, det er lige hvad du har!" sekstur(DK) efter Helge Martin (1916-1994)

Helge Martin (Sorø) begyndte at få violinundervisning som 12-13 årig og virkede i mange år som musiker i Sydvestsjælland. Han har dels spillet til folkedans og dels til foreningsfester m.v. hvor det var schlagermusik o.lign. der stod på programmet. Efter at have holdt pause i nogle år begyndte Helge igen at spille i slutningen af 70'erne da folkemusik og spillemandsmusik havde en kraftig opblomstring.

Han underviste på kurser på Skælskør Højskole og lærte fra sig og spillede med flere af de nye spillemandsgrupper, ikke mindst gruppen 'Flyvehavre'. Det er også i den periode han har komponeret en stor del af sine melodier.

Fra: http://spilogdans.dk/spillemaend.htm

Kilde: Håndskrevet node af Helge Martin .

Node fra Folkets Hus Spillefolk: www.spillefolk.dk (Filnavn: kr-duharszzz, 1/11-2016)

Hamborg sekstur

e. Thomas Thomsen

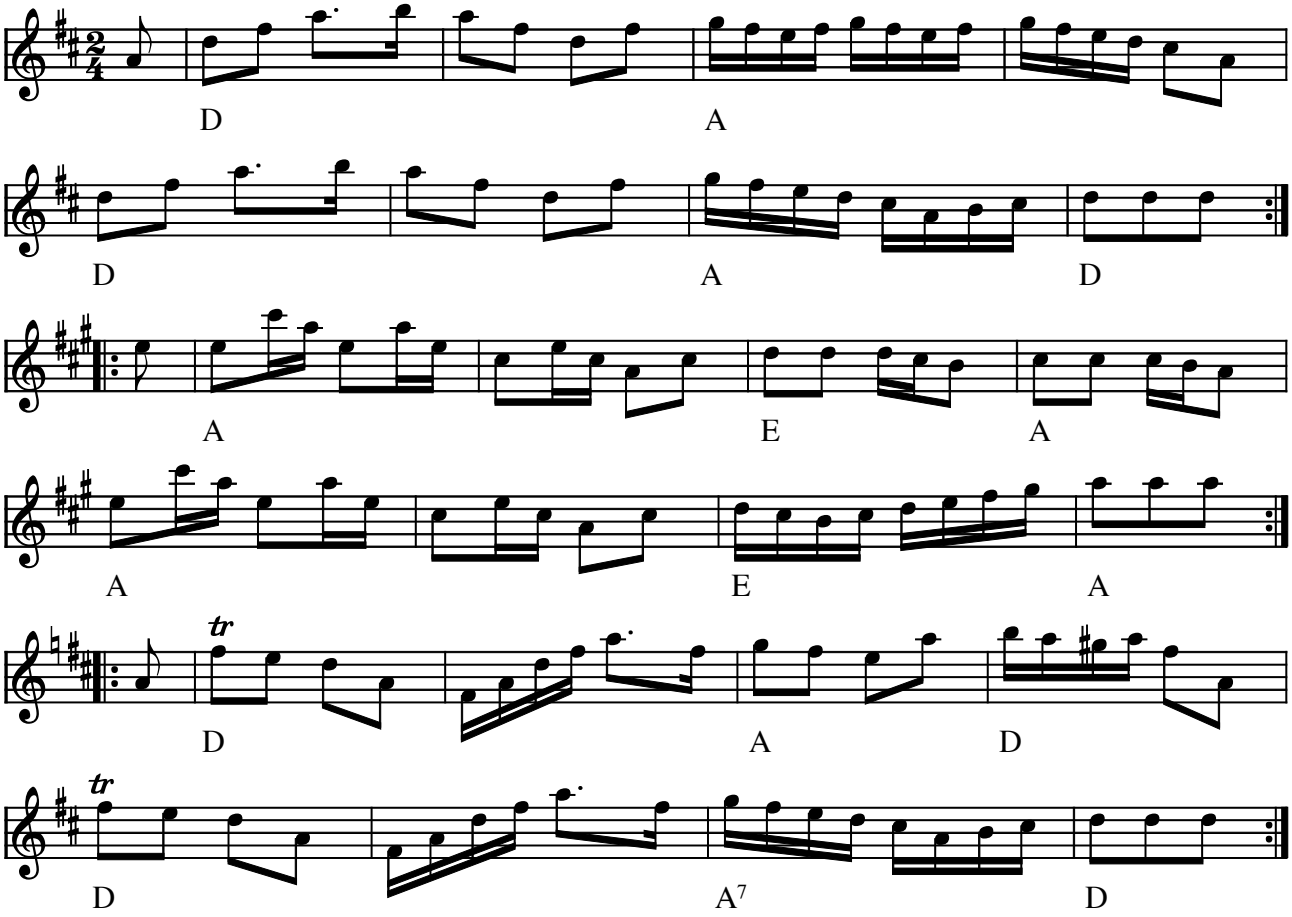

Hamborg sekstur e. Thomas Thomsen (DK)

Indspillet på:

- LP: Evald og Hardy Thomsen: Stegt Flæsk og Kartofler (BASF 15 25282-5 1973)

(Node fra Folkets Hus Spillefolk: www.folketshus.dk)

Polka Sekstur

2. st. Henning Lund

Trad. fra Himmerland

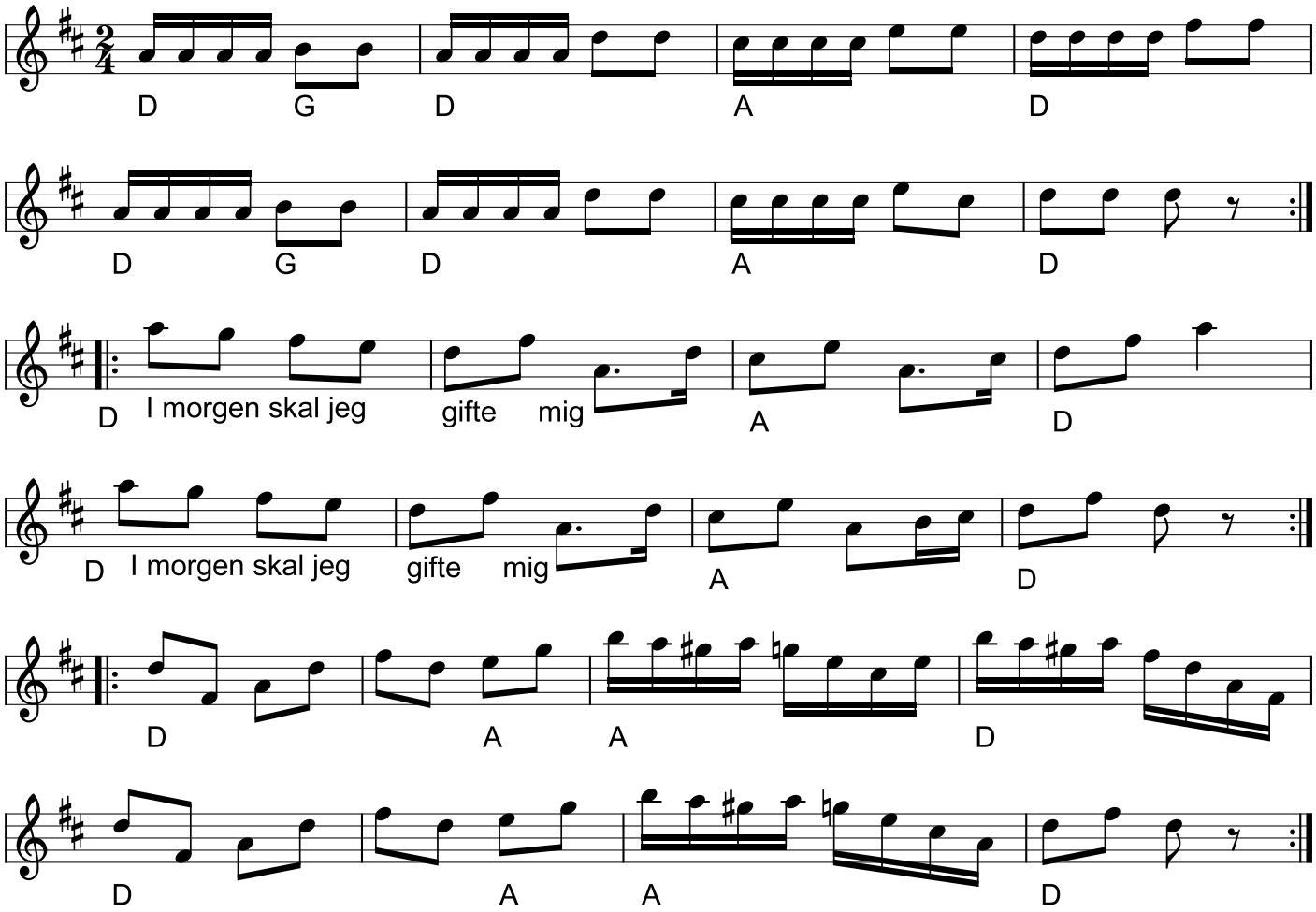

Polka seksturHimmerland (DK)

Eksempler på sangtekst:
Jeg tænker på at gifte mig, gifte mig, gifte mig! eller
Til sommer vil jeg gifte mig, gifte mig, ja gifte mig, til sommer vil jeg gifte mig - gifte mig med dig! - Til vinter blir vi skilt igen, skilt igen, ja skilt igen, til vinter blir vi skilt igen - åh, det var en skam! (fra Judy Ryslander)

* CD: Rebild Spillemændene - Himmerlandsbal 2 - TEWA 1914 (1997)

Kilde: 358 Danske Folkedansemelodier (nr. 141) Egn: Himmerland
Node fra Folkets Hus Spillefolk: spillefolk.dk (Filnavn: kr-polkas, Lavet 1/11-2004 og sidst revideret 9/12-2022).

Tellings hopsa

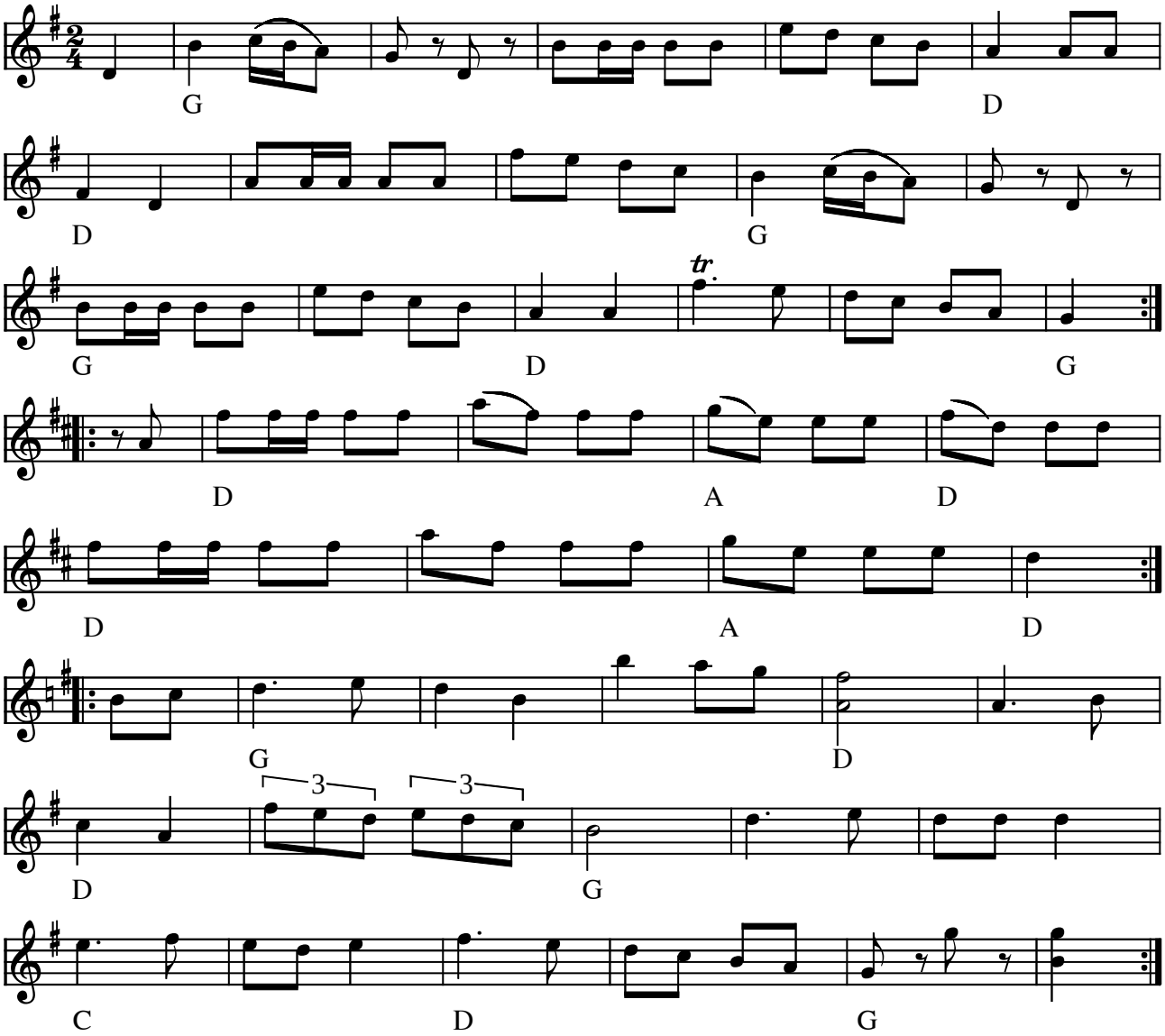

Tellings hopsa (DK)

(Node fra Folkets Hus Spillefolk: www.folketshus.dk)

Poul Bille og jordomsejlingen

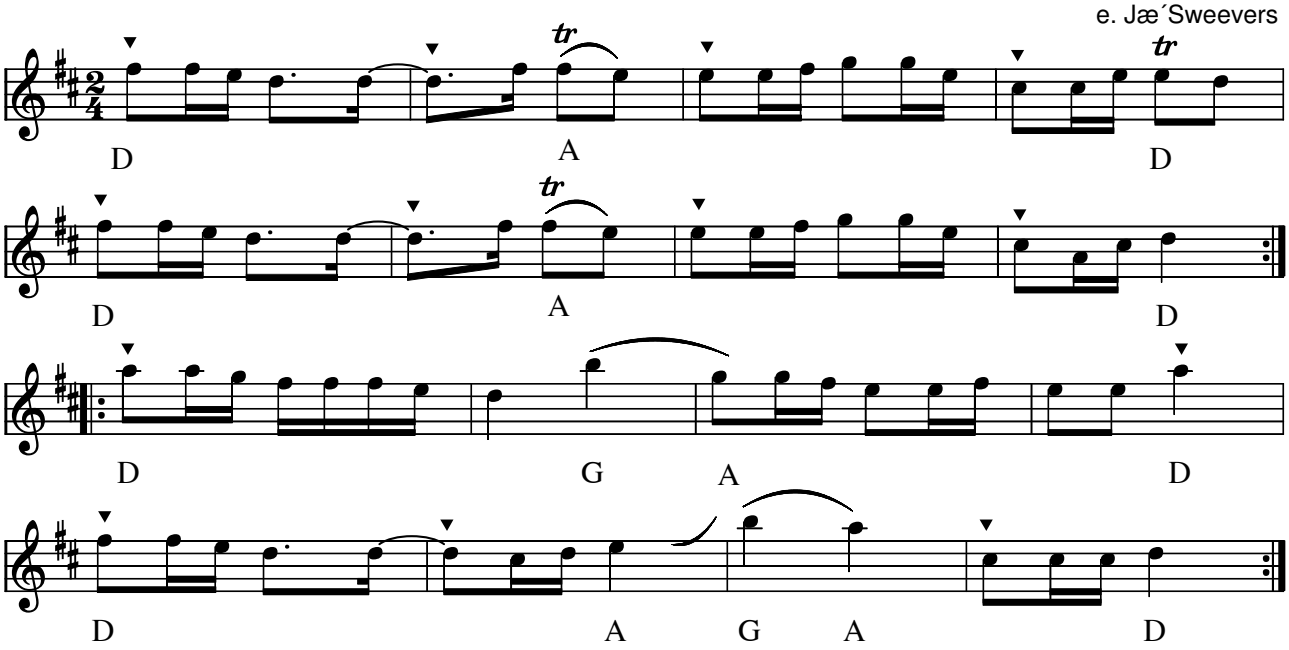

Poul Bille og Jordomsejlingen, sønderhoning e. Jæ' Sweevers(DK)

Indspillet på:

- CD: Jæ' Sweevers – egnsmusik fra Fanø CD 1992-1

Node fra Folkets Hus Spillefolk: www.spillefolk.dk (Filnavn: fa-poulbil, node sidst revideret 9/6-2014)

Flere Egne: Sønderho, Fanø,

"vi går ej" - Hollænderen

sønderhoning

F.V. 20

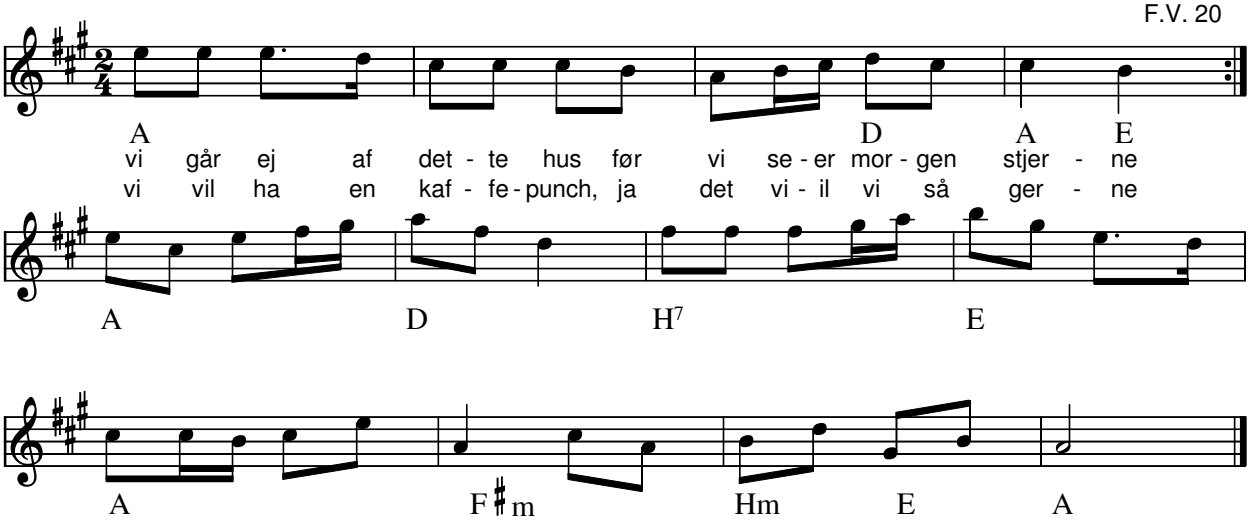

Vi går ej af dette hus . også kaldet **Hollænderen**, sønderhoning(DK)

F.V.= Folkelig Vals af Grüner Nielsen (1920)

Node fra Folkets Hus Spillefolk: www.folketshus.dk (Filnavn: fa-vigzzzr, node sidst revideret 23/8-2012)

Flere Egne: Sønderho, Fanø,

Mallebrok

Engelsk

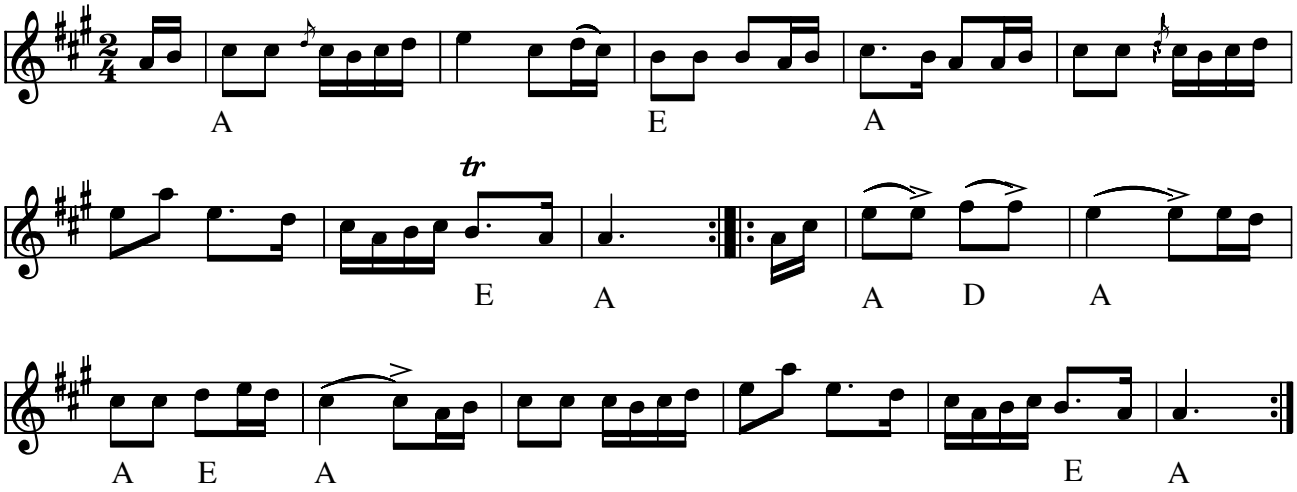

Mallebrok (engelska) (DK) oprindelig fransk fra i starten af 1700-tallet.

Mallebrok Fransk folkemelodi

Mallebrok er død i krigen
fili-ong-gong-gong og tinge-linge-ling.
Mallebrok er død i krigen i
attenfireogtres.

I attenfireogtres,
i attenfireogtres.
Mallebrok er død i krigen i
attenfireogtres.

Han blev til graven båren
fili-ong-gong-gong og tinge-linge-ling.
Han blev til graven båren
af fire hædersmænd.

Af fire hædersmænd
af fire hædersmænd
Han blev til graven båren
af fire hædersmænd.

Den ene bar hans sabel
Den anden hans gevær.

Den tredje bar hans skjorte
Den fjerde ingenting.

Og da de kom til graven
Så var der intet hul.

Og præsten holdt en tale
Han sagde ingenting.

Nu ligger han graven
Og tygger på en skrå.

Og når den så bli´r gammel
så ta´r han sig en ny.

I Frankrig lyder sangen ”Marlbrouck s’en vat en guerre” (”Mallebrok i krigen drager”) (i starten af 1700 tallet). Dette har givet inspirationen til det danske børnerim ”Mallebrok er død i krigen”. Hvornår denne sang kom til Danmark er dog uvist.

Node fra Folkets Hus Spillefolk: www.spillefolk.dk (Filnavn: en-malle, Lavet 28/10-2000 og sidst revideret 28/1-2015)

Nummer 127 i 358 Danske Folkedansemelodier

Egn: Himmerland,

Danish Tune

Vinterengelsker

Jørgen Sten Andersen

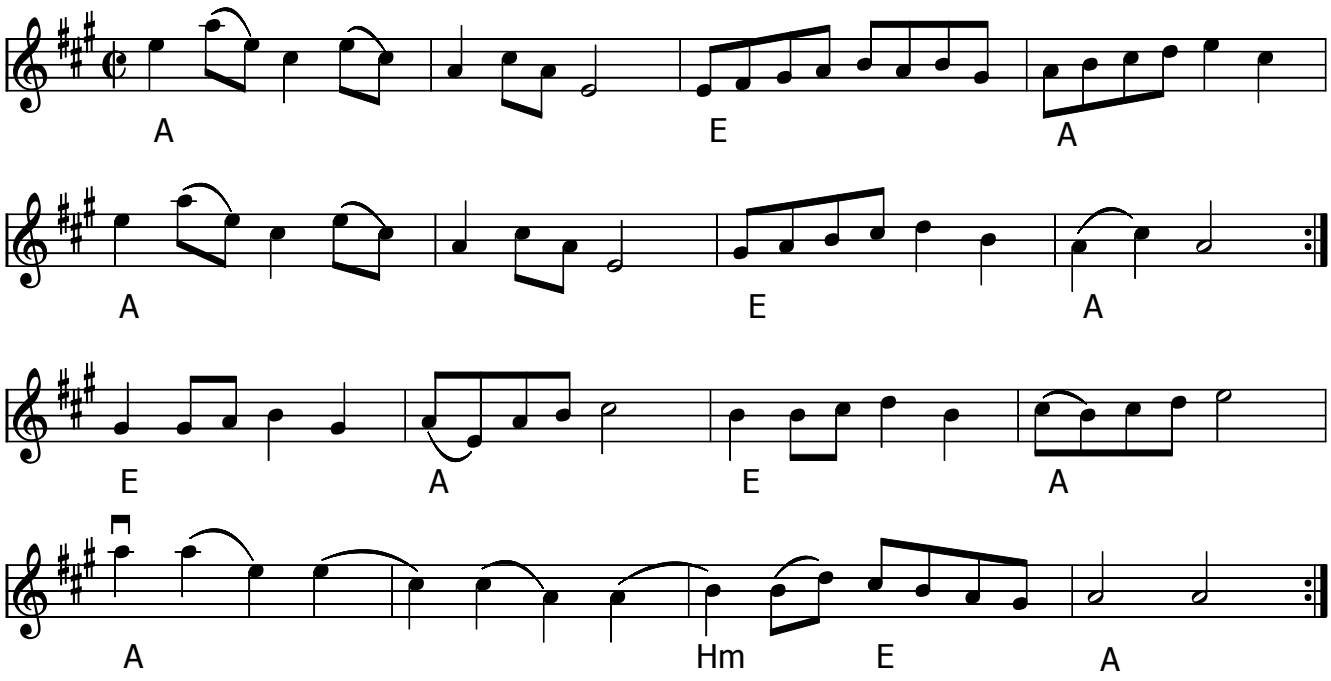

Danish Tune - Vinterengelsker(DK) af Jørgen Sten Andersen (dec. 2015)

Node fra Folkets Hus Spillefolk: www.spillefolk.dk (Filnavn: en-danish, node sidst revideret 5/2-2016)