Jens Frederiksens polka

e. Jens Frederiksen
Als i Himmerland

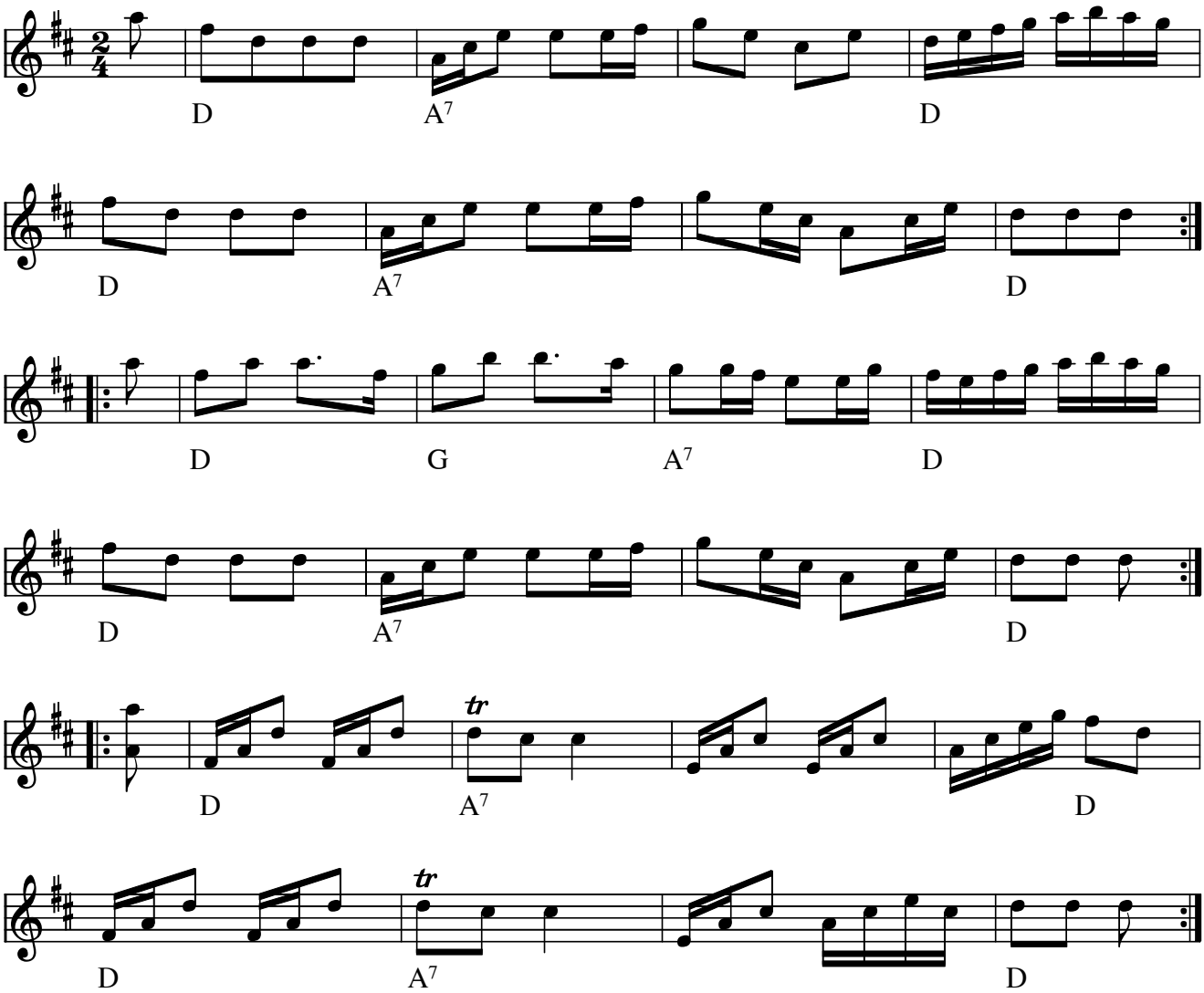

Jens Frederiksens polka e. Jens Frederiksen, Als i Himmerland(DK)

Også kaldet Polka i D-dur eller Polka fra Als i Himmerland (Nr.686 i "358")

Indspillet på:

- CD: Rebild Spillemændene: "TRADITIONER MØDES" (2001)
- CD: Elof & Wamberg – 12 ornli' syge tracks for ukulele og kontrabas (2012)

Node fra Folkets Hus Spillefolk: www.spillefolk.dk (Filnavn: pk-jensfred, Lavet 8/10-2005 og sidst revideret 6/11-2016)

Nummer 686 i 358 Danske Folkedansemelodier, Kilde: Smed Christians nodebog 3,322

Egn: Himmerland,

Vals e. Efraim Andersson

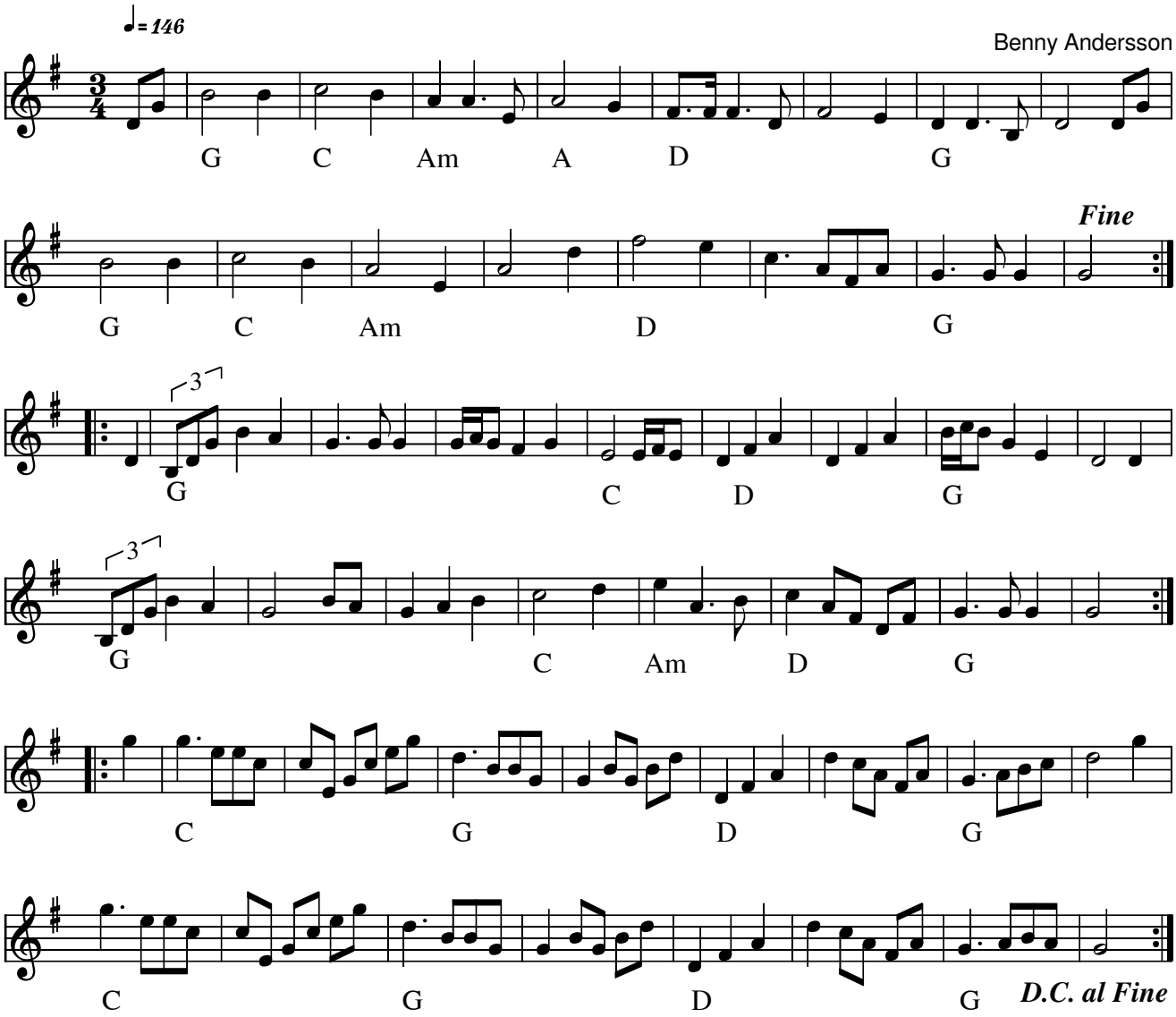

Vals e. Efraim Andersson af Benny Andersson (S)

Indspillet på:

- CD: "Benny Andersson, Orsa Spelmän - November 1989" MMCD 003

Kilde: Noteret efter indspilning (Kompromis mellem Svend Klink og Søren R :-)

Node fra Folkets Hus Spillefolk: www.spillefolk.dk (Filnavn: va-efraim, node sidst revideret 23/8-2012)

Schottis e. Axel Sjölander

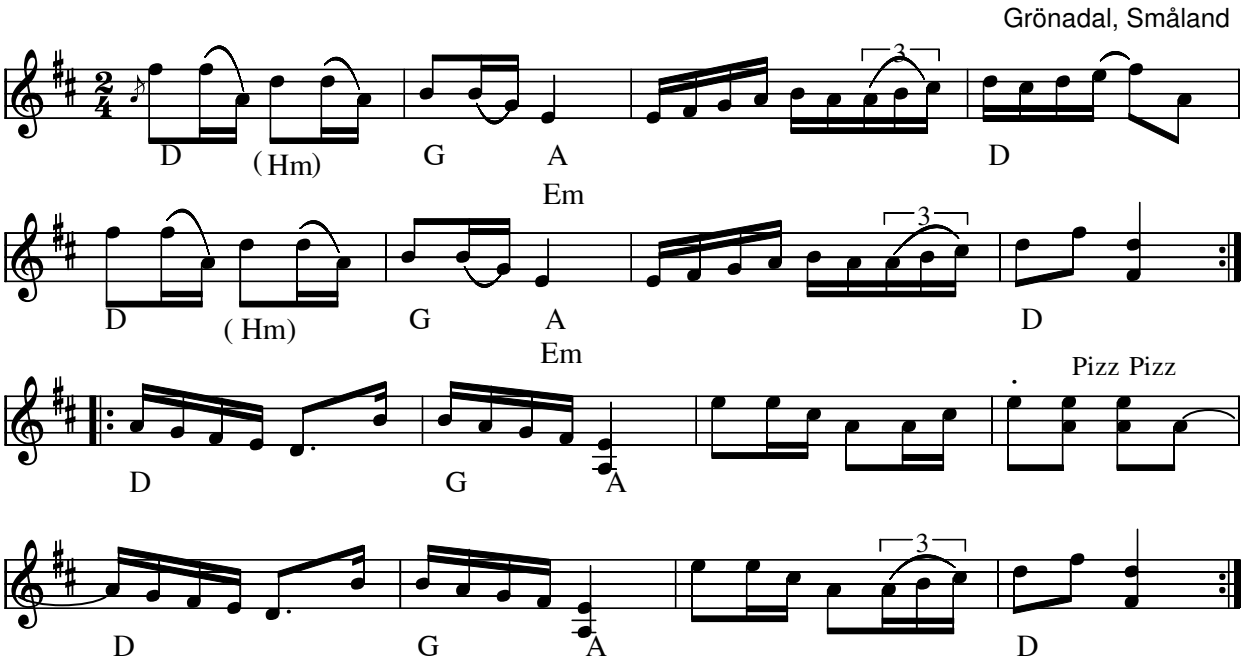

Schottis e. Axel Sjölander (S) (1896-1981)

Udlært af Toste Länne i Oskarshamn nov 2011 (Allsvenskan i folkmusikkursus)

Node fra Folkets Hus Spillefolk: www.spillefolk.dk (Filnavn: sc-axel, node sidst revideret 15/03-2023)

Hästschottis

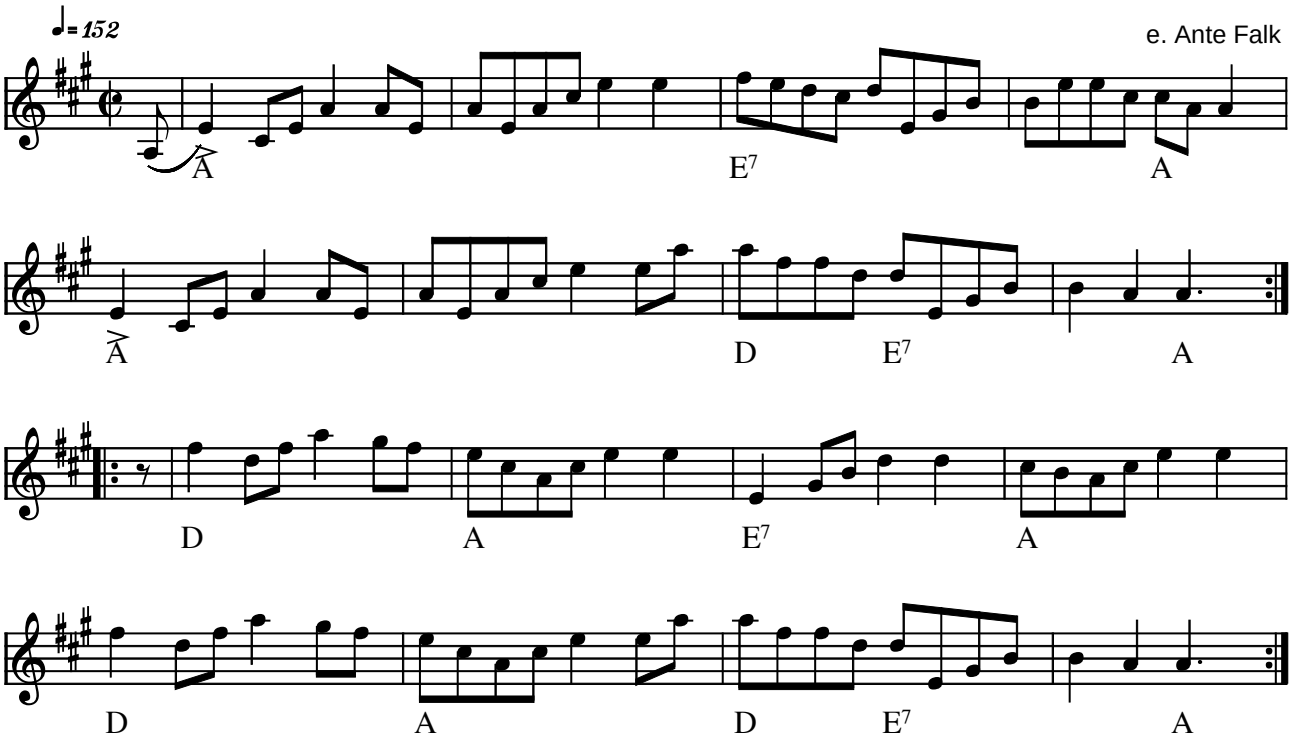

Hästschottis e. Ante Falk (S)

I Pixi-bogen til CD'en skriver Kjell-Erik:
En riktig höjdarschottis. Det här blev Hoven Drovens första hit. Två veckor låg vi på Radio Jämtlands lokaltoppen och vi var så stolta. Låten hade lite Albert och Herbert karaktär. Därav namnet.

Indspillet på:

- CD: Kjell-Erik Erikson "Offerdalslåtar" GIGA GCD-60 2002

Kilde: Melodiens grundform noteret efter Kjell-Eriks indspilning
(Node fra Folkets Hus Spillefolk: www.folketshus.dk)

Jämtpolska

e. Trallerskan Katrina Lundstedt

1876-1962

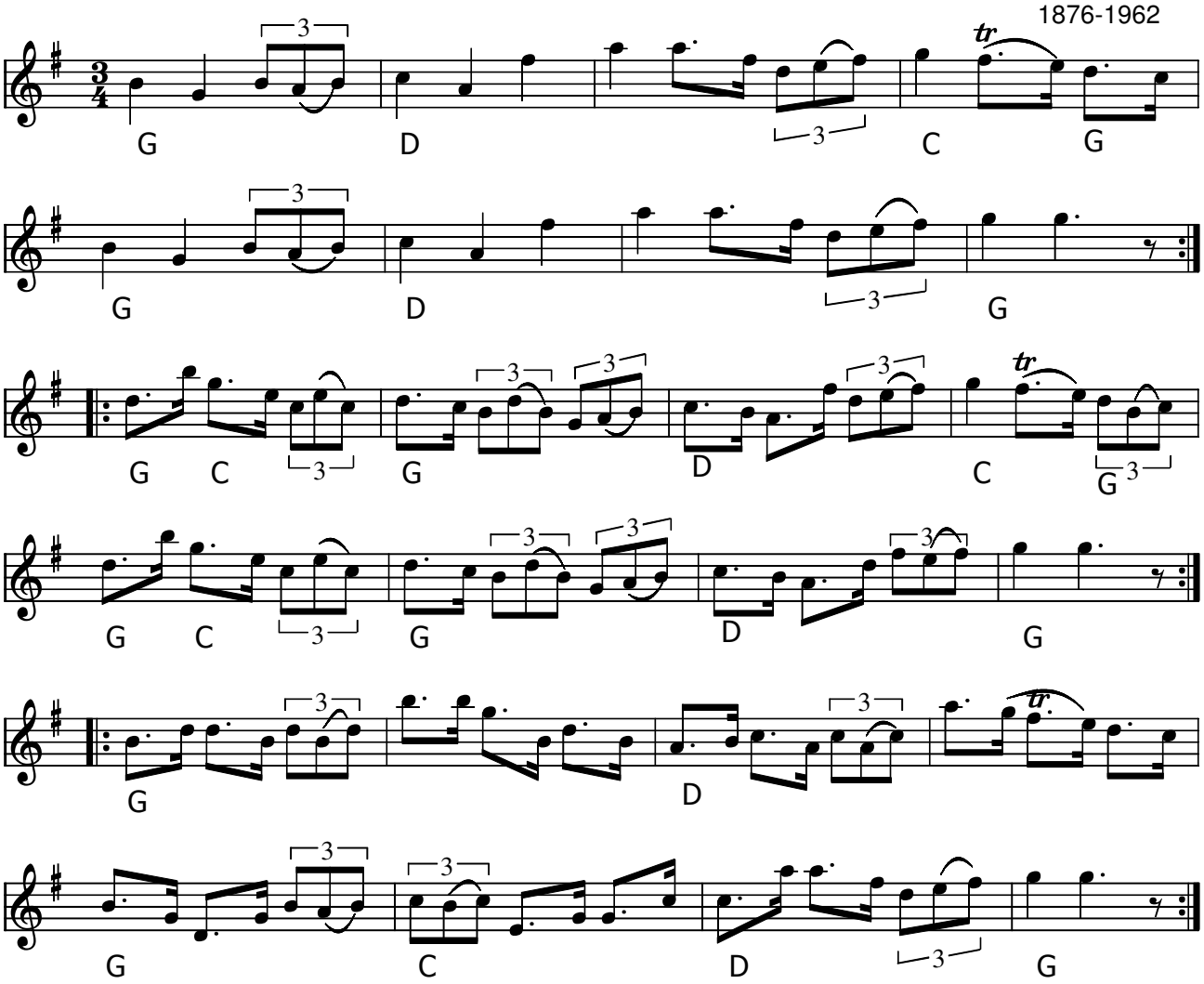

Jämtpolska (S) e. Trallerskan Katrina Lundstedt, Hälsingland

- CD: O'torgs-Kaisa - Ur gamla källor (2002)

Node fra Folkets Hus Spillefolk: www.spillefolk.dk (Filnavn: po-katrinal, node sidst revideret 1/9-2021)

Loftahammarpolskan

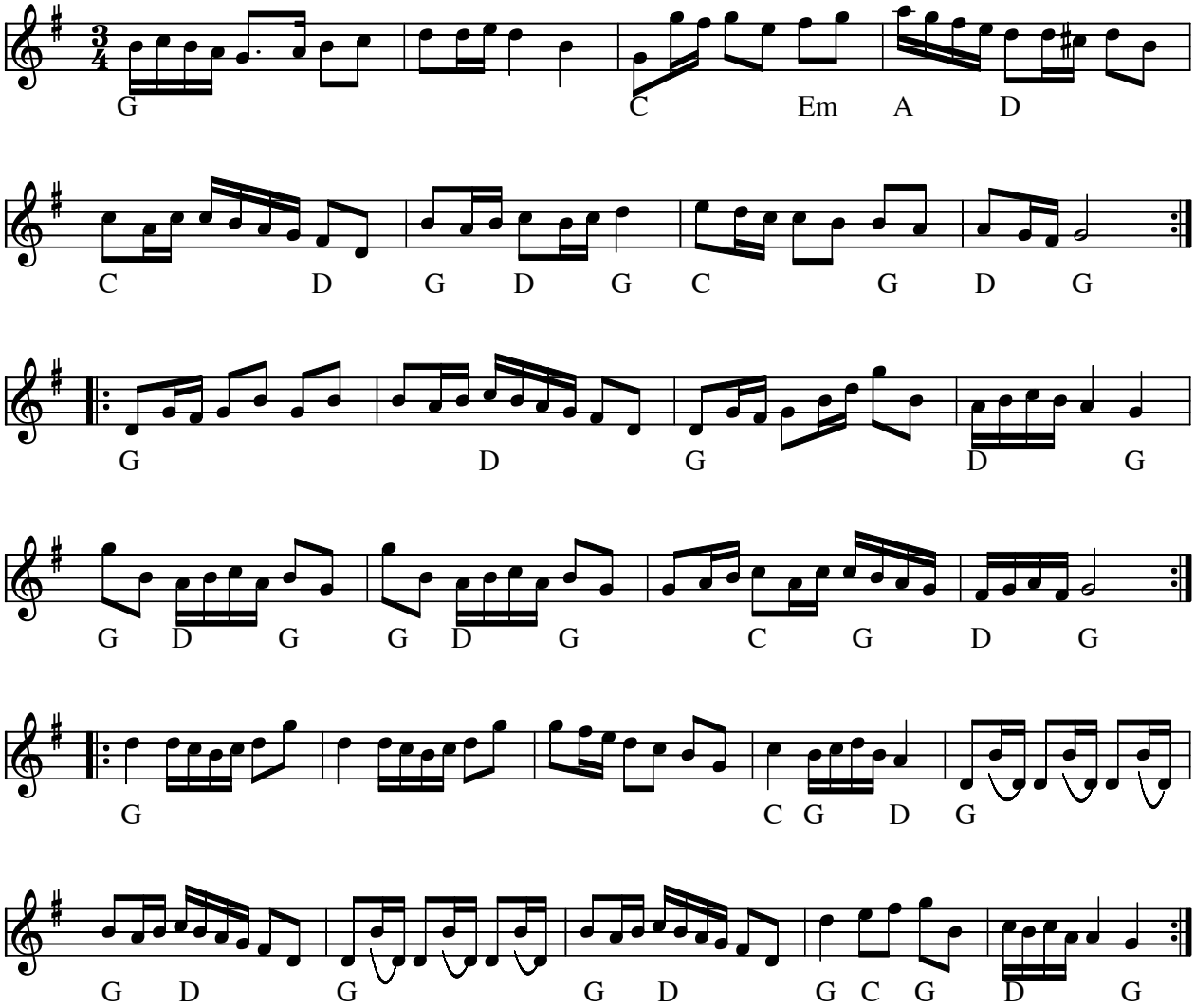

Loftahammar polskan e. August Bengtsson, Bredvassa, Småland (S)

Indspillet på:

- CD: Björnlert, Löfberg, Pekkari "Mikaelidansen" (2000)

Kilde: Noteret af hl
Node fra Folkets Hus Spillefolk: www.folketshus.dk (Filnavn: po-lofta, node sidst revideret 4 / 2- 2010)
Egn: Småland

Sommarvals

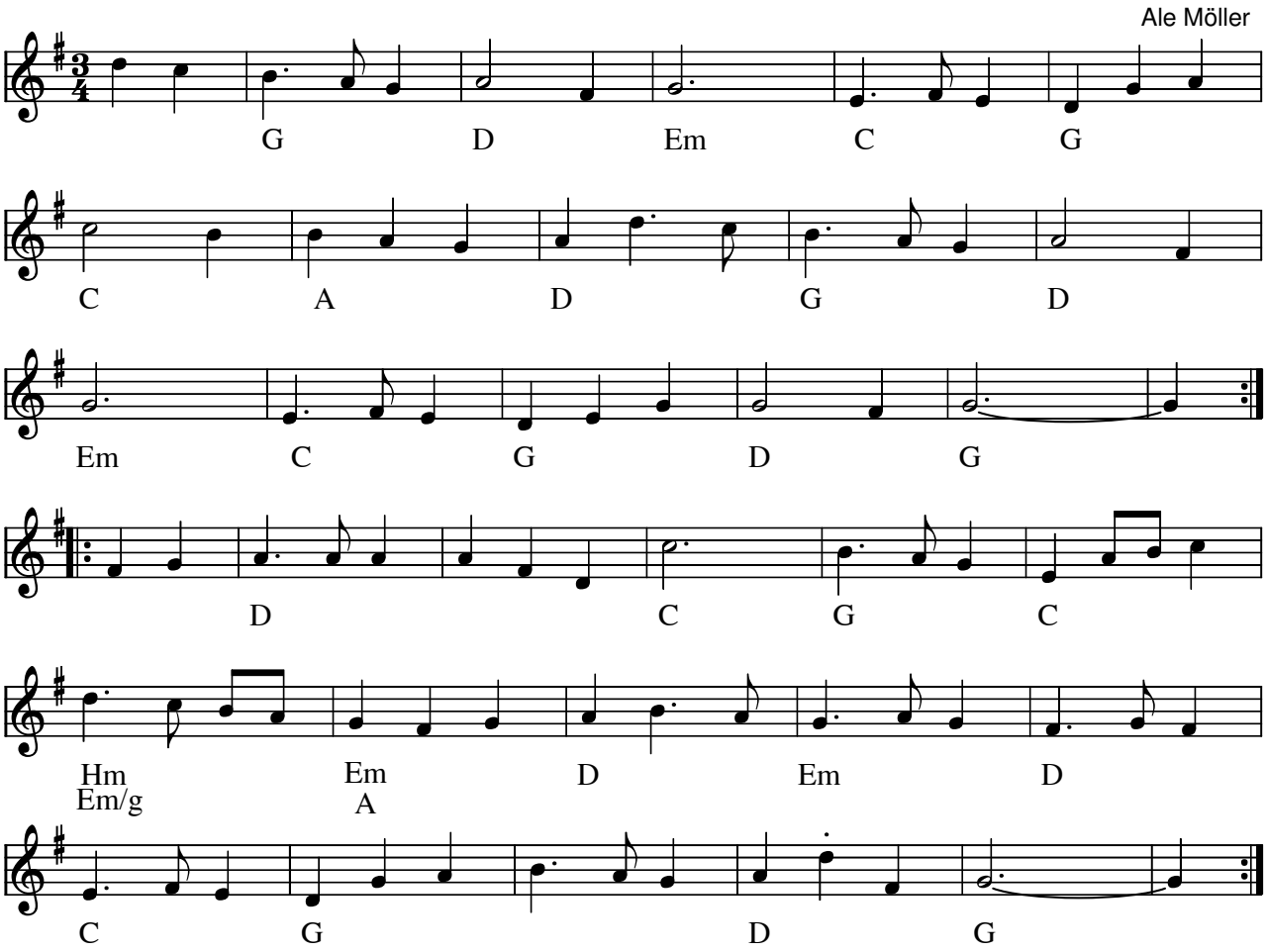

Sommarvals (S) af Ale Möller

Node fra Folkets Hus Spillefolk: www.spillefolk.dk (Filnavn: va-sommar, Lavet 26/6-1999 og sidst revideret 25/4-2012)

40 somre

John Hart
2. st. Astrid

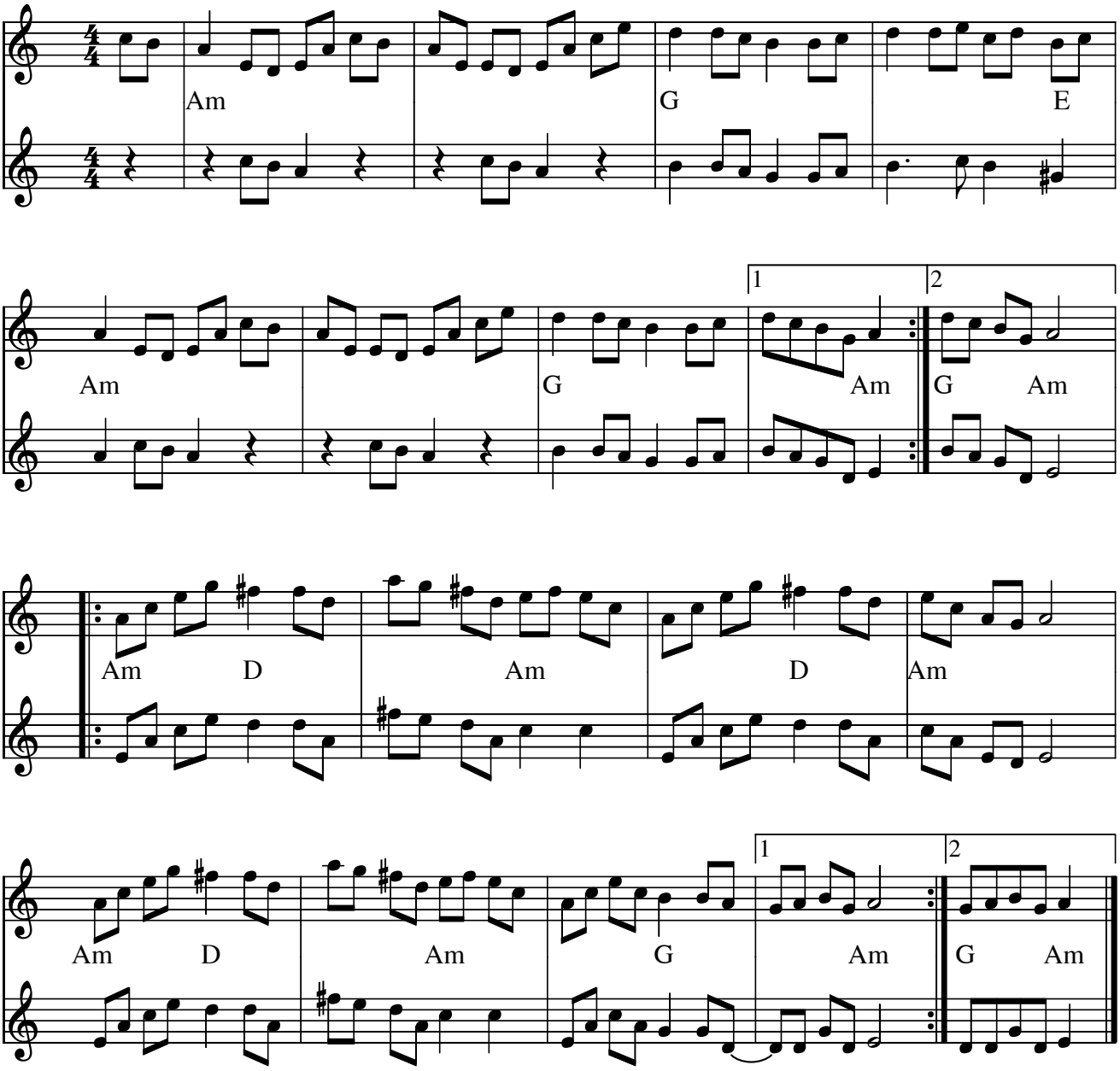

40 somre (scottish) (DK) Årstal: 1995 af John Hart

Skrevet som fødselsdagsgave til Jes Kroman.

Astrid Pørtner Nielsen har lavet 2. stemmen

Indspillet på:

CD: Eck d'Ville "Folkemusik i farver" Eck d'Cd001 (1997)

Kilde: Node fra komponisten

Node fra Folkets Hus Spillefolk: www.spillefolk.dk (Filnavn: sc-40somre, Lavet 10/8-2005 og sidst revideret 30/8-2016)

Böl Olles Schottis

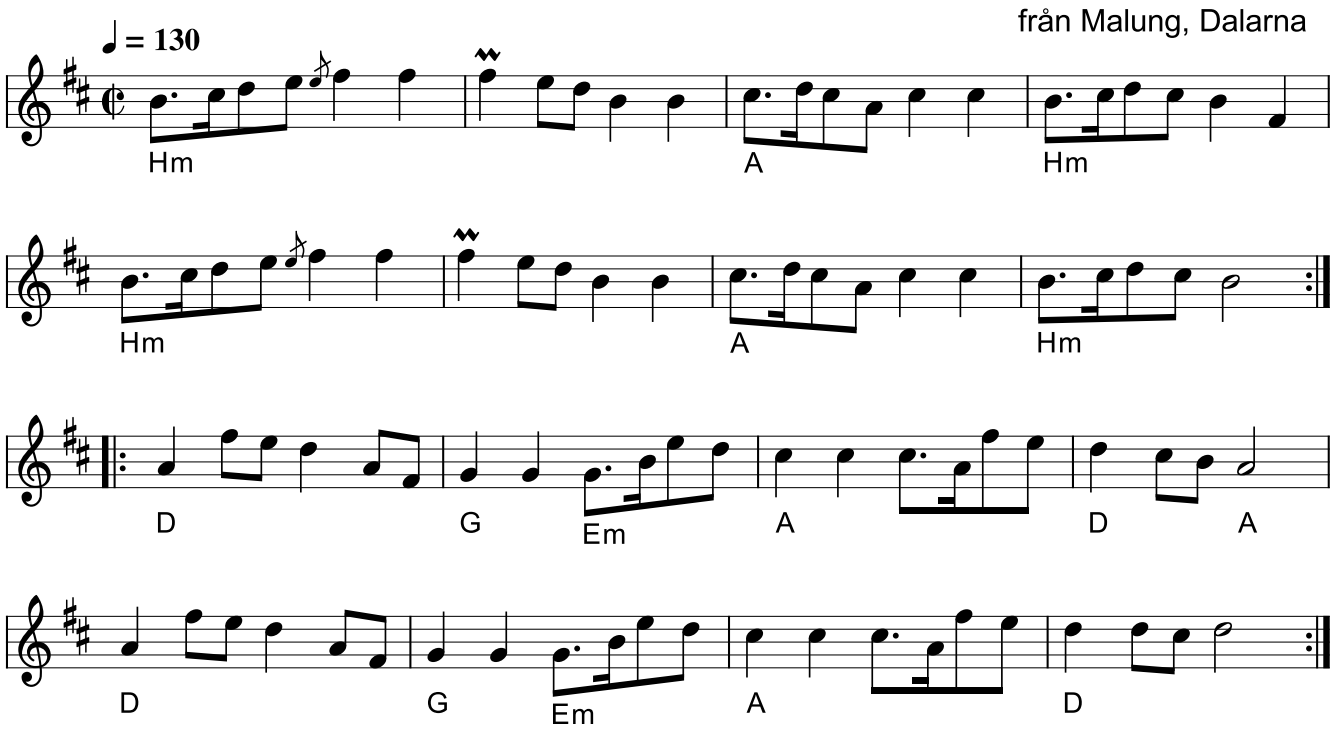

Böl Olles Schottisogså kendt som Hm-scottish (S)

Egn: Malung, Västerdalarna, Dalarna
Node fra Folkets Hus Spillefolk: spillefolk.dk (Filnavn: sc-bzzlolle, Lavet 18/3-1999 og sidst revideret 3/2-2023).

Skæve Thorvald

Hopsa

af Søren Telling, Musikdirektør i Randers
(1854-1924)

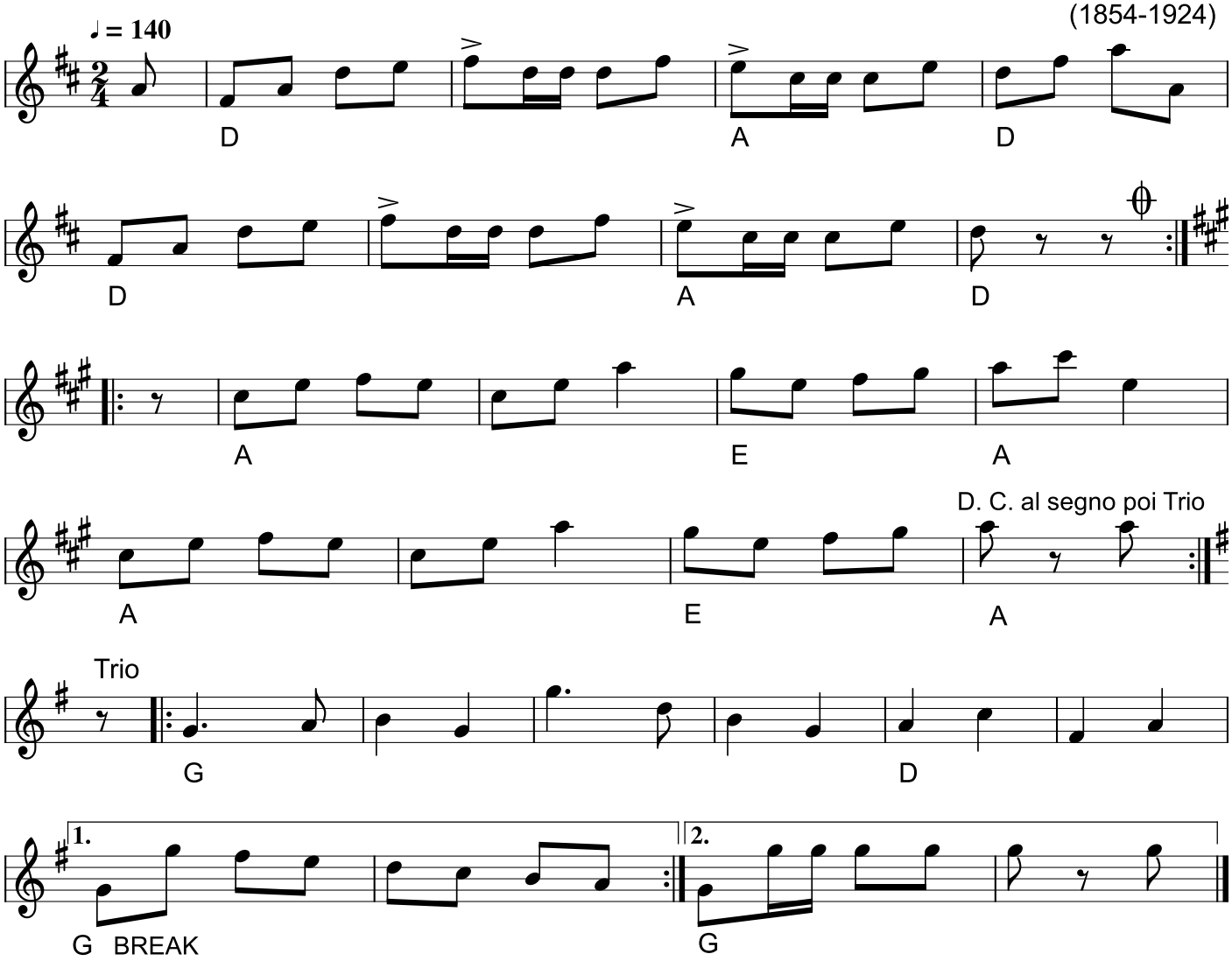

Den er nemlig komponeret af en trompeter ud af De Randers Dragoner
(han hed Søren) og under medvirken af hele tre Juliusser, hvoraf den ene hørte
til rytteriet og de to andre til fodfolket. Årsagen til denne, snart klassiske hopsa skabtes, var en politimester, der skulle rejse.
Hermed er så Skjeve Thorvalds tilblivelse kort fortalt, uden at man derved har
fortabt sig i uvæsentlige detailler.
Kilde: Læs Dansens rødder 10

Node fra Folkets Hus Spillefolk: www.spillefolk.dk (Filnavn: ho-skzve, node sidst revideret 10/10-2019)

Grønne Aal

Hans Pedersen Adrian

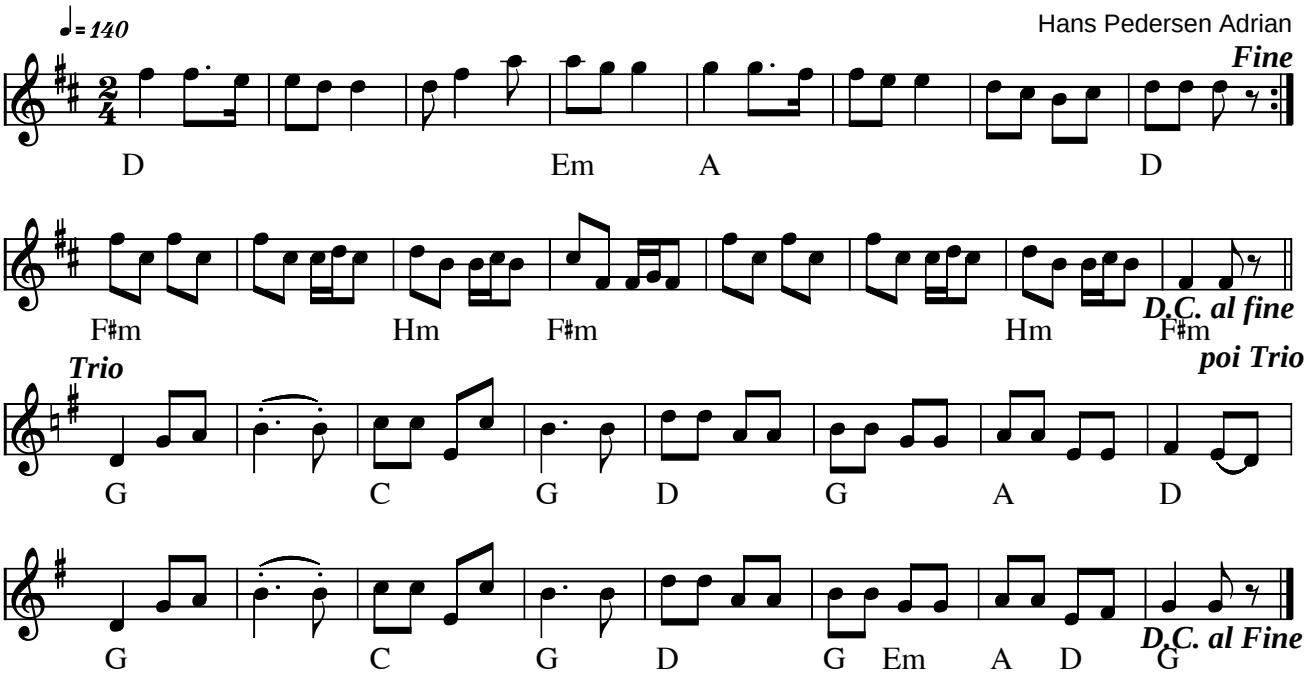

Grønne Aal (Polka) e. Hans Pedersen Adrian (DK)

Kilde: Hans Pedersen Adrians nodebog (Dansk Folkemindesamling, www.dafos.dk
Node fra Folkets Hus Spillefolk: www.folketshus.dk (Filnavn: pk-grzznnezzzl, node og tekst sidst revideret 8/2-2006)

Nr. 4 fynbo eller ølfynbo

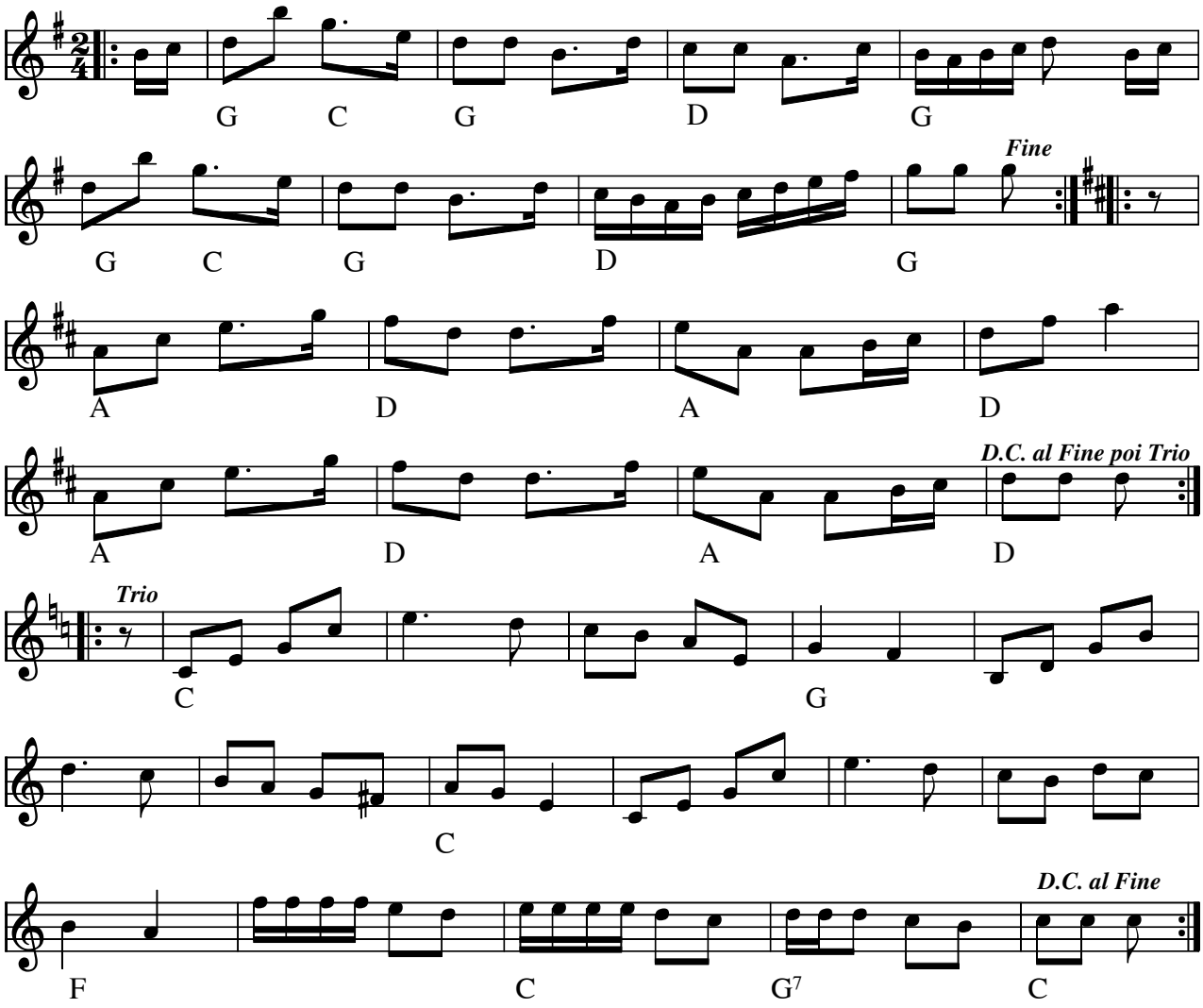

Nr. 4 fynbo eller Ølfynbo (DK) e. Børge Christensen/Thorkild Knudsen

Omkvæd:

Vi har ingen øl, og vi har ingen penge!

Den er gruelig gal, og vi har tørstet længe.

Vi har ingen øl, og vi har ingen penge!

Kommer de dog aldrig, kommer de dog aldrig inden vi dør af tørst!

C-stykket med sangen "Vi har ingen øl" er nok tilføjet senere.

I Bogen "Folkemusikhus 6" fra Folkemusikhuset Hoager 1977 , er Fynbo nr. 4 (e. Børge Christensen/Thorkild Knudsen) kun med de to første stykker.

Node fra Folkets Hus Spillefolk: www.spillefolk.dk (Filnavn: pk-nr4, Lavet 16/11-1999 og sidst revideret 11/3-2023)

Engelska från Eskilsminne

Stig Persson

Helsingborg 1998

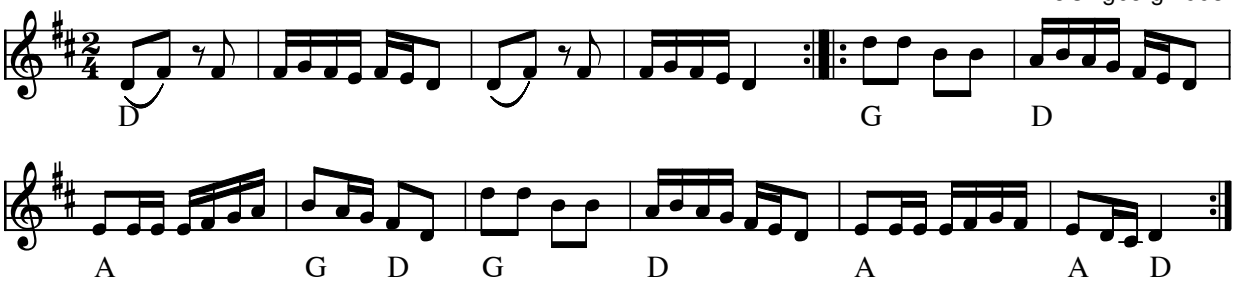

Engelska från Eskilsminne af Stig Persson (S) 1998

- CD: Folkmusik runt Kärnan FRKCD-9812

Node fra Folkets Hus Spillefolk: www.folketshus.dk (Filnavn: en-eskils, node sidst revideret 29/7-2010)

Egn: Skåne,

Mallebrok

Engelsk

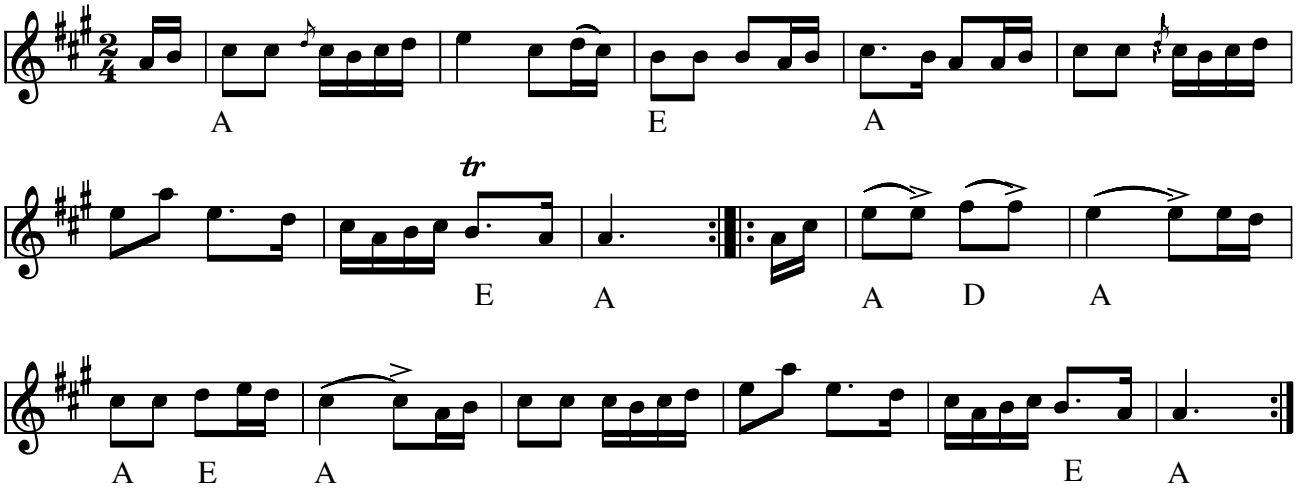

Mallebrok (engelska) (DK) oprindelig fransk fra i starten af 1700-tallet.

Mallebrok Fransk folkemelodi

Mallebrok er død i krigen
fili-ong-gong-gong og tinge-linge-ling.
Mallebrok er død i krigen i
attenfireogtres.

I attenfireogtres,
i attenfireogtres.
Mallebrok er død i krigen i
attenfireogtres.

Han blev til graven båren
fili-ong-gong-gong og tinge-linge-ling.
Han blev til graven båren
af fire hædersmænd.

Af fire hædersmænd
af fire hædersmænd
Han blev til graven båren
af fire hædersmænd.

Den ene bar hans sabel
Den anden hans gevær.

Den tredje bar hans skjorte
Den fjerde ingenting.

Og da de kom til graven
Så var der intet hul.

Og præsten holdt en tale
Han sagde ingenting.

Nu ligger han graven
Og tygger på en skrå.

Og når den så bli´r gammel
så ta´r han sig en ny.

I Frankrig lyder sangen ”Marlbrouck s’en vat en guerre” (”Mallebrok i krigen drager”) (i starten af 1700 tallet). Dette har givet inspirationen til det danske børnerim ”Mallebrok er død i krigen”. Hvornår denne sang kom til Danmark er dog uvist.

Node fra Folkets Hus Spillefolk: www.spillefolk.dk (Filnavn: en-malle, Lavet 28/10-2000 og sidst revideret 28/1-2015)

Nummer 127 i 358 Danske Folkedansemelodier

Egn: Himmerland,

Solen den vækker op

alle de som ligger og sover

F.V. 43

Trad. Sønderhoning

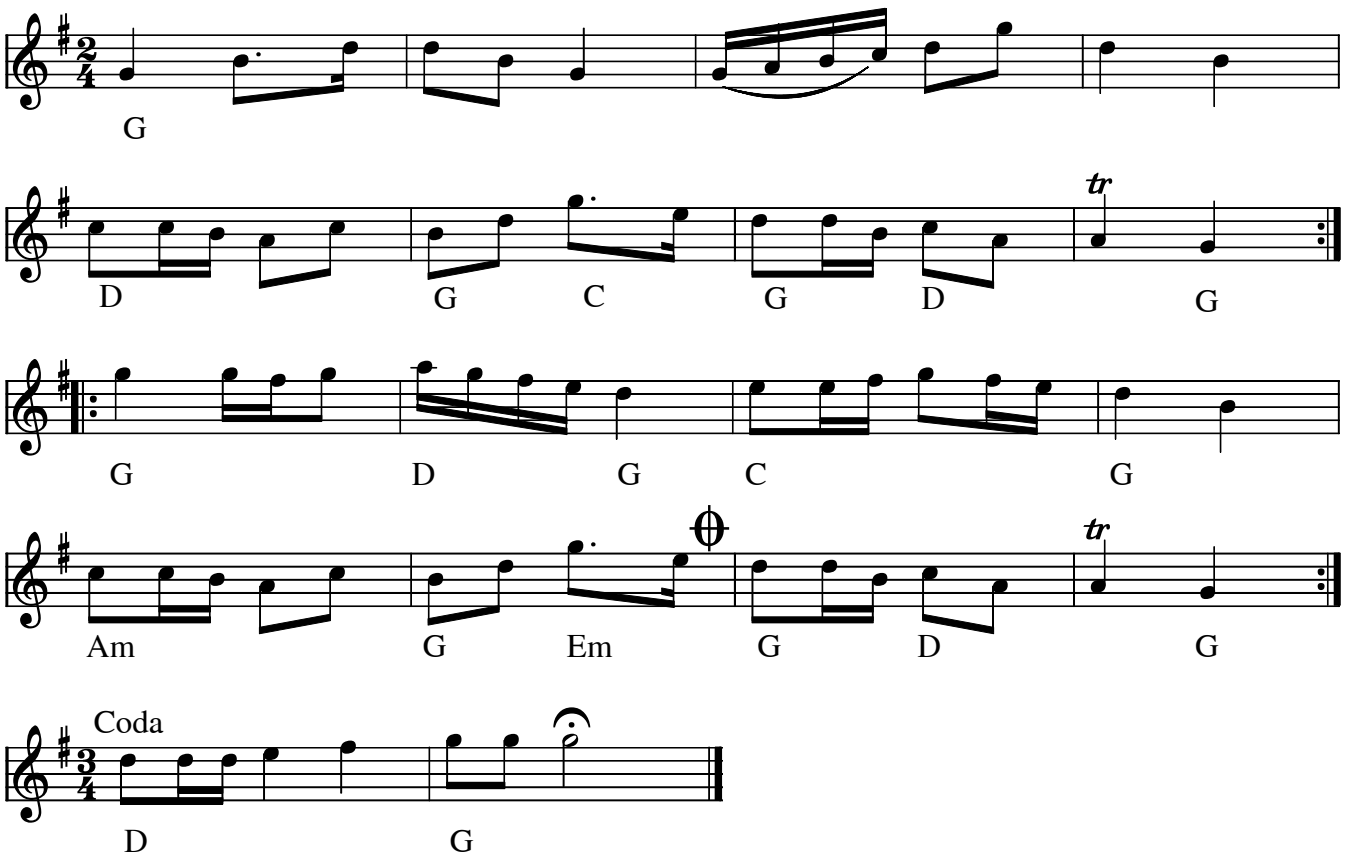

Solen den vækker op (DK) trad sønderhoning

Solen den vækker op, alle de som ligger og sover,
Bonden løfter sin dovne krop, for nu skal han ud og plove.

(Oksen om for ploven går og om på ageren ælter.) fra Folkelig Vals nr 43 af Grüner Nielsen

- CD: Jæ' Sweevers – egns musik fra Fanø (1992)

Node fra Folkets Hus Spillefolk: www.spillefolk.dk (Filnavn: fa-solen, Lavet 15/12-2000 og sidst revideret 2/2-2018

Flere Egne: Sønderho, Fanø,

Søren Fogeds styk

Trad. Sønderhoning

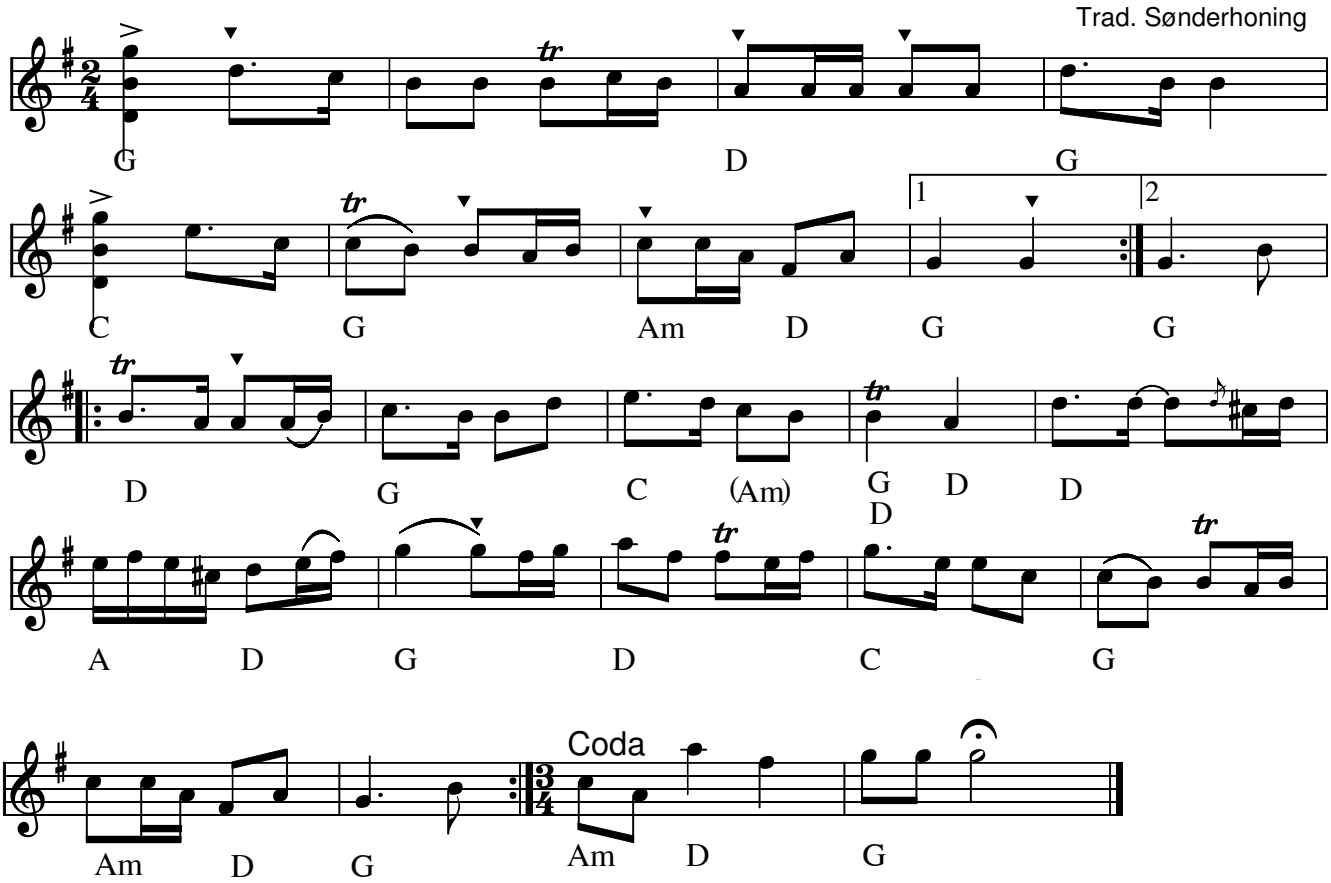

Søren Fogeds styk' sønderhoning (DK)

Indspillet på:

CD: Jæ' Sweevers - egnsmusik fra Fanø CD1992

Node fra Folkets Hus Spillefolk: www.spillefolk.dk (Filnavn: fa-szzrenf, Lavet 24/9-2000 og sidst revideret 17/3-2018)

Flere Egne: Sønderho, Fanø,

A. P.s Ottemandsdans

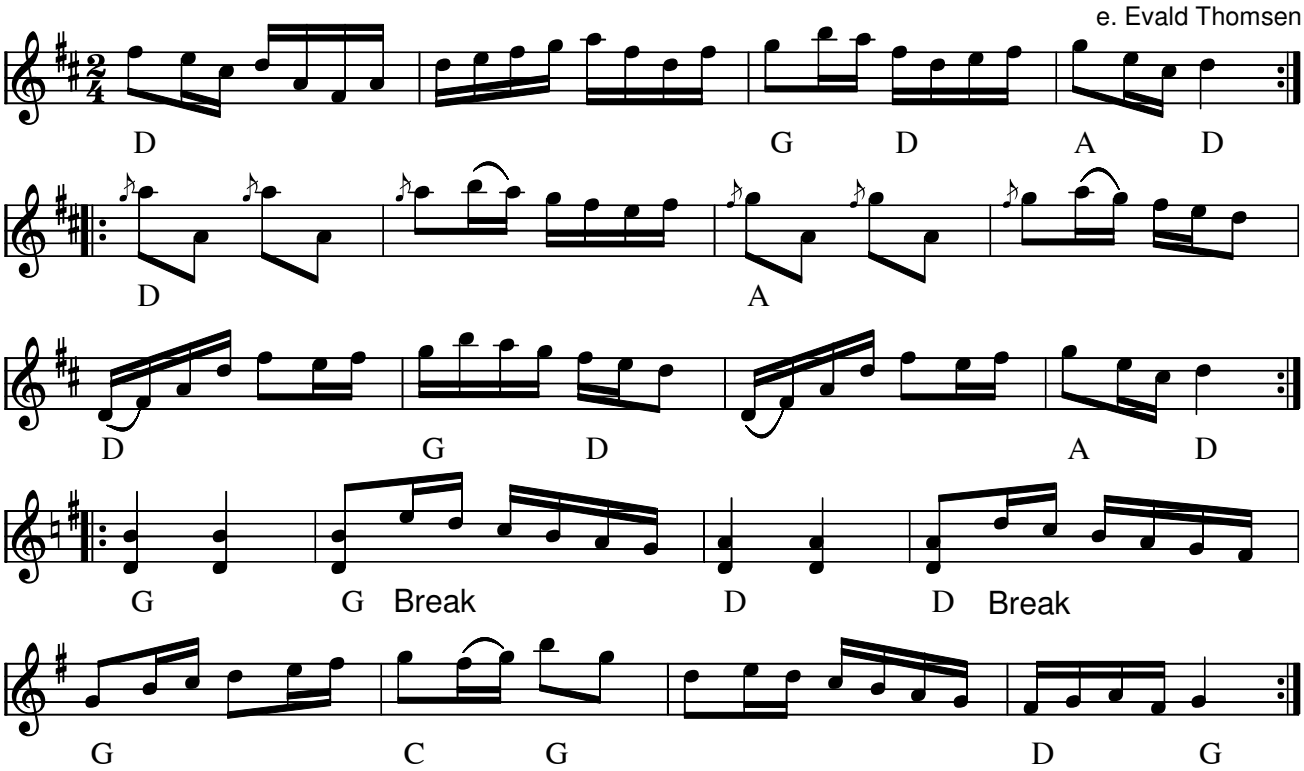

A.P.s Ottemandsdans (DK)

Indspillet på:

- LP: Evald og Hardy Thomsen: Stegt Flæsk og Kartofler (BASF 15 25282-5 1973)

Node fra Folkets Hus Spillefolk: www.spillefolk.dk (Filnavn: tu-ap8, Lavet 20/3-1999 og sidst revideret 14/4-2017)

Egn: Salling,

Den røde lue

Himmerland

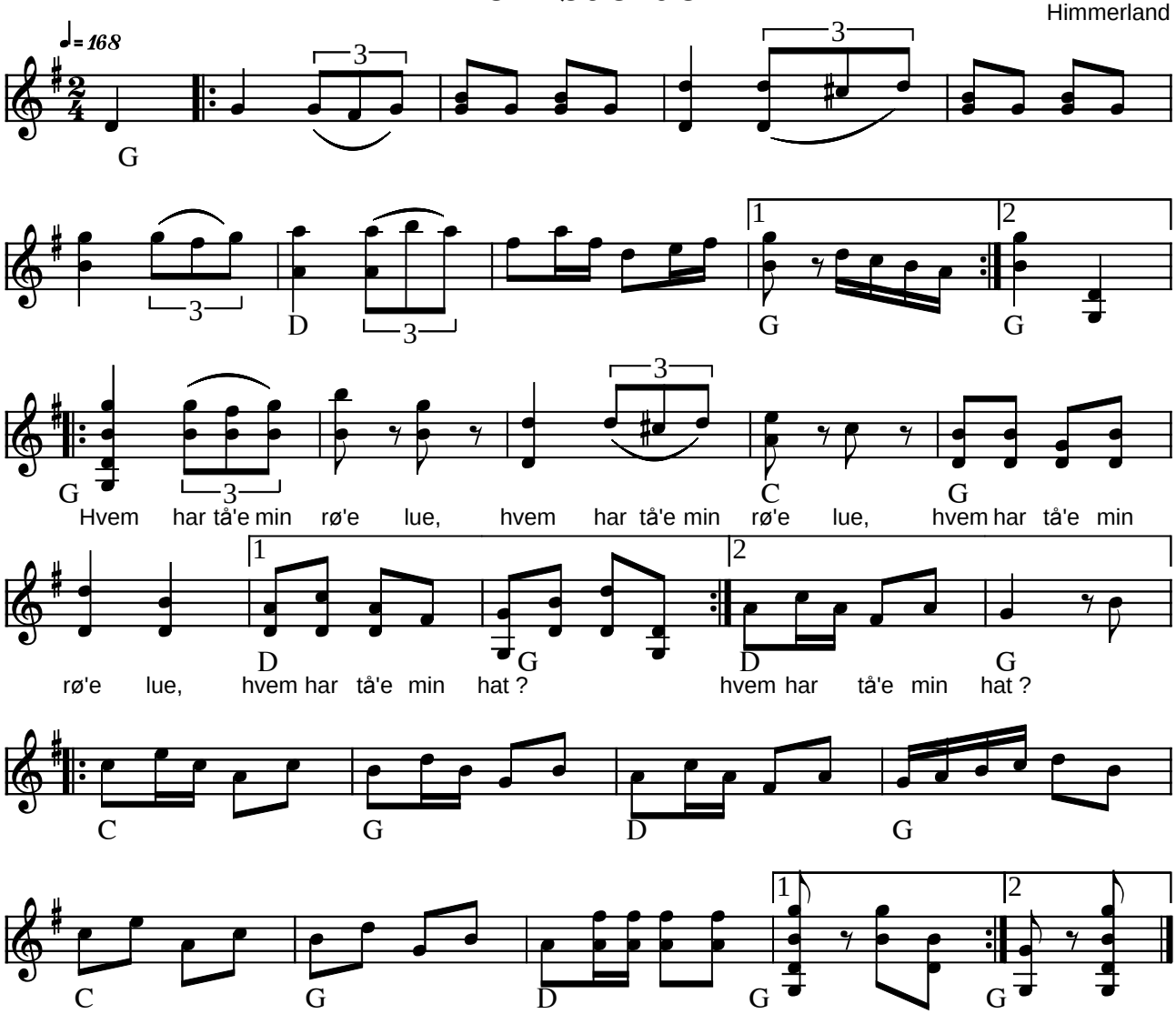

Den røde lue Himmerland (DK)

Indspillet på:

- LP: Evald og Hardy Thomsen: Stegt Flæsk og Kartofler (BASF 15 25282-5 1973)

(Node fra Folkets Hus Spillefolk: www.folketshus.dk)

Hvis du vil danse en vals

Rie Jensen

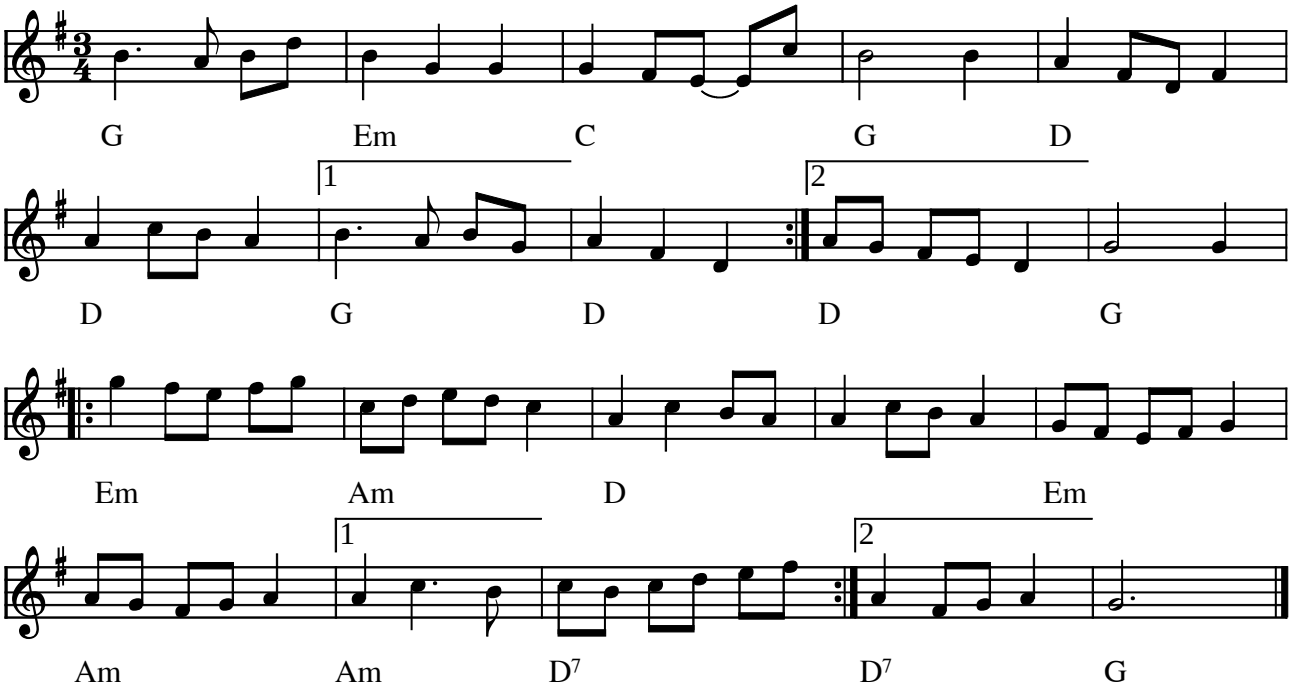

Hvis du vil danse en vals af Rie Jensen (DK)

(Node fra Folkets Hus Spillefolk: www.folketshus.dk)

Jørn Skovfogeds hopsa

Henning Munnecke

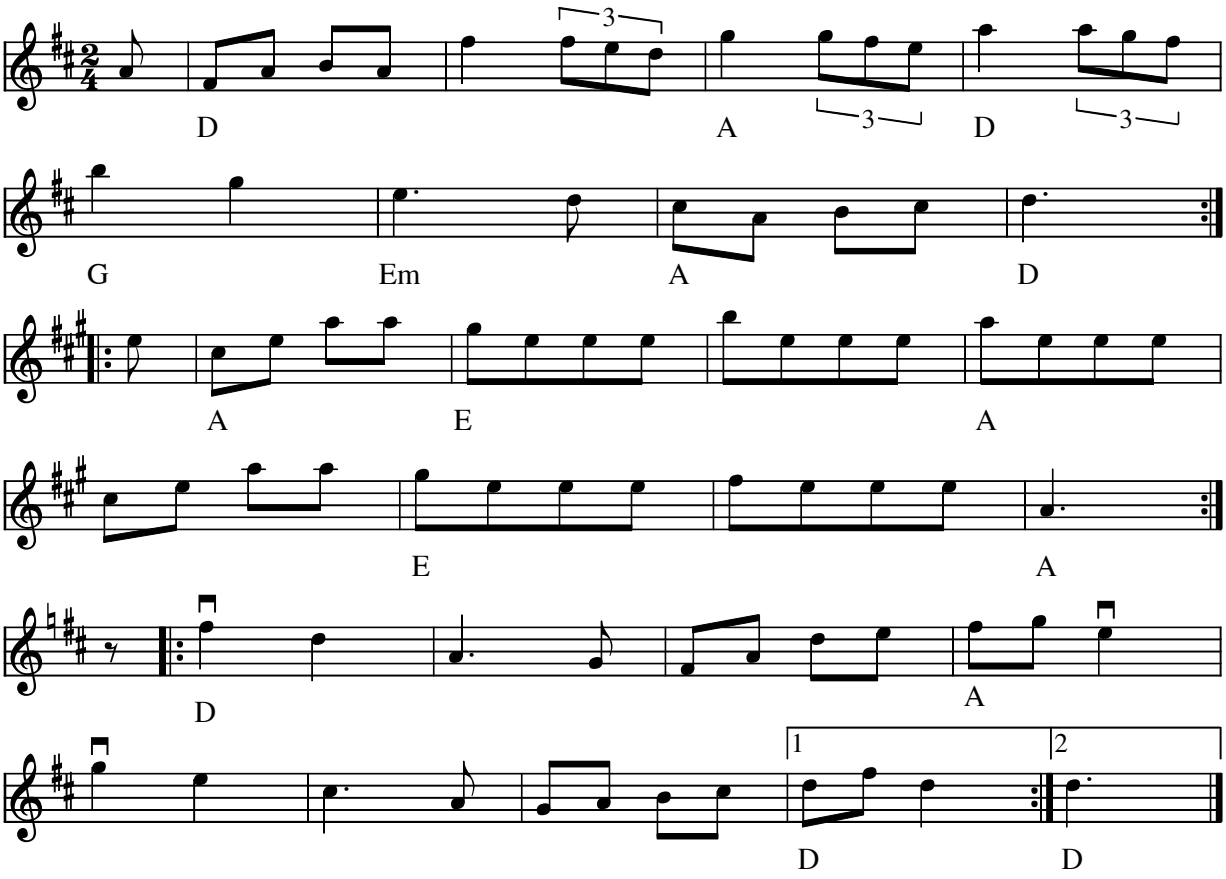

Jørn Skovfogeds hopsa (DK) 1982 af Henning Munnecke

Node fra Folkets Hus Spillefolk: www.folketshus.dk (Filnavn: ho-jzzrg, node sidst revideret 24/9-2000)