Jens Lyngses Polka

Læsø

e. Reine Steen

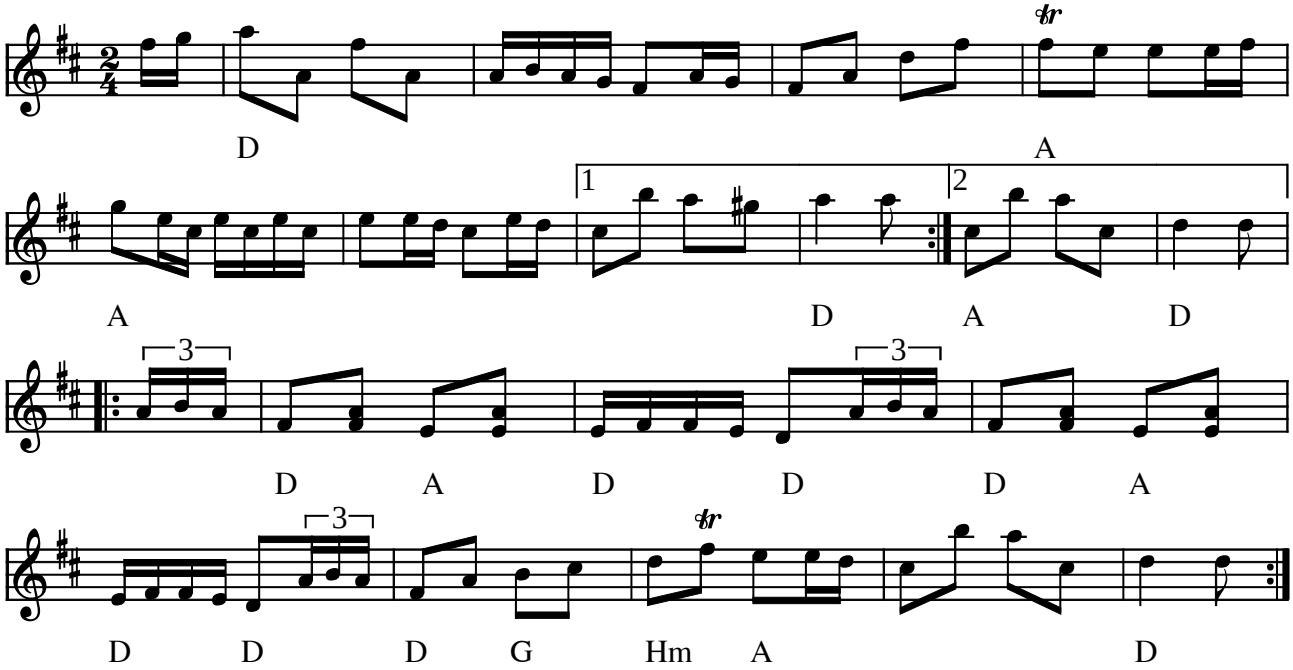

Jens Lyngses Polka Læsø (DK)

Vi har lært den af Reine Steen på et kursus i januar 2002.
Reine har den efter en indspilning med Hartvig Mortensen fra 1961. Hartvig Mortensen spiller to forskellige udgaver af 1. repr. En med 8 takter (som vist her), en anden med 7½ takt - svarende til at de sidste 3 noder i taken inden 1. volte (cis-e-d) springes over !
I denne polka er det vigtigt at betone efterslaget.

(Node fra Folkets Hus Spillefolk: www.folketshus.dk)

Polka fra Thy

e. Viggo Gade

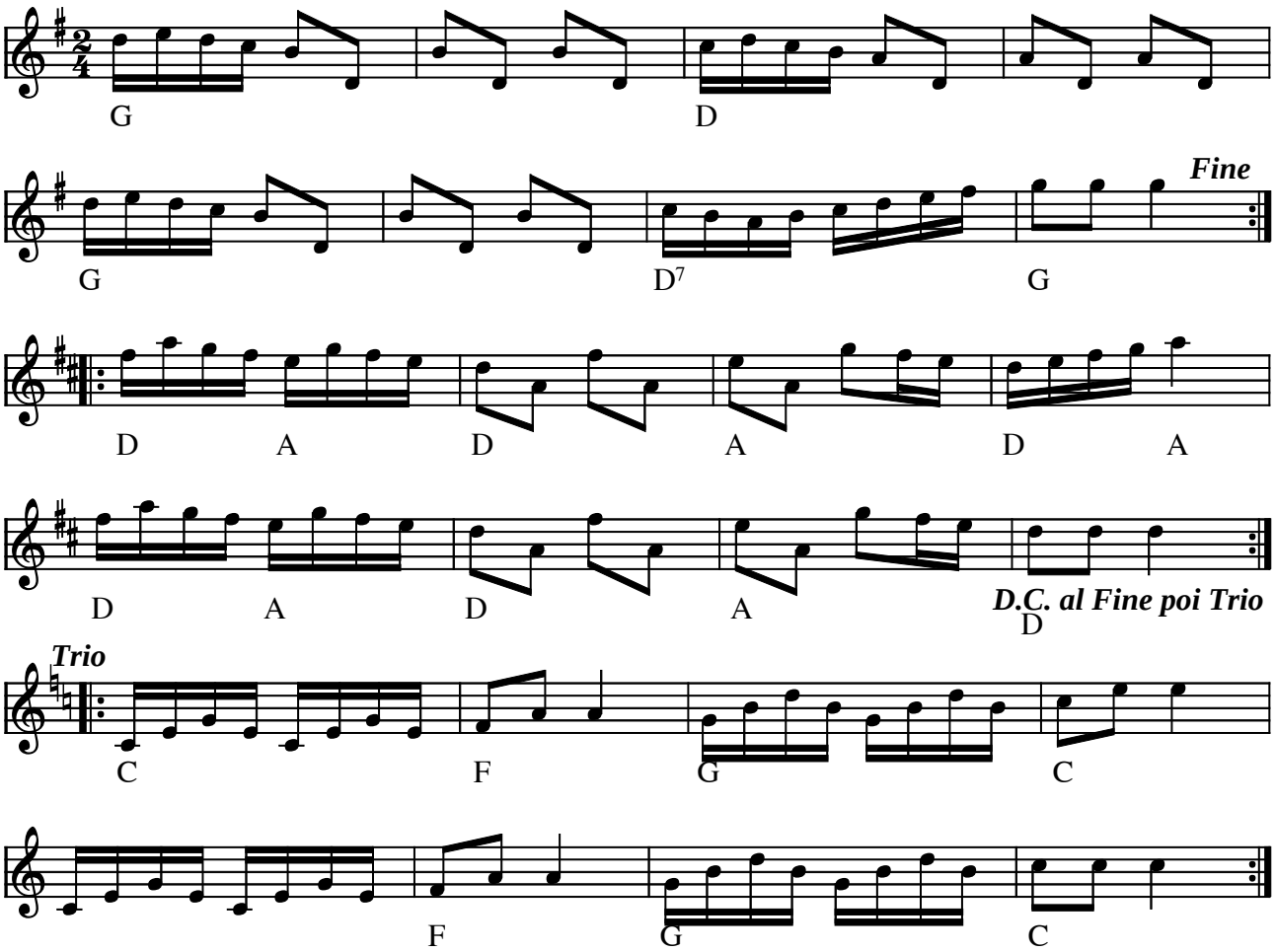

Polka fra Thy e. Viggo Gade (DK)

(Node fra Folkets Hus Spillefolk: www.folketshus.dk)

Vals

fra Læsø efter Madvig Vilsen

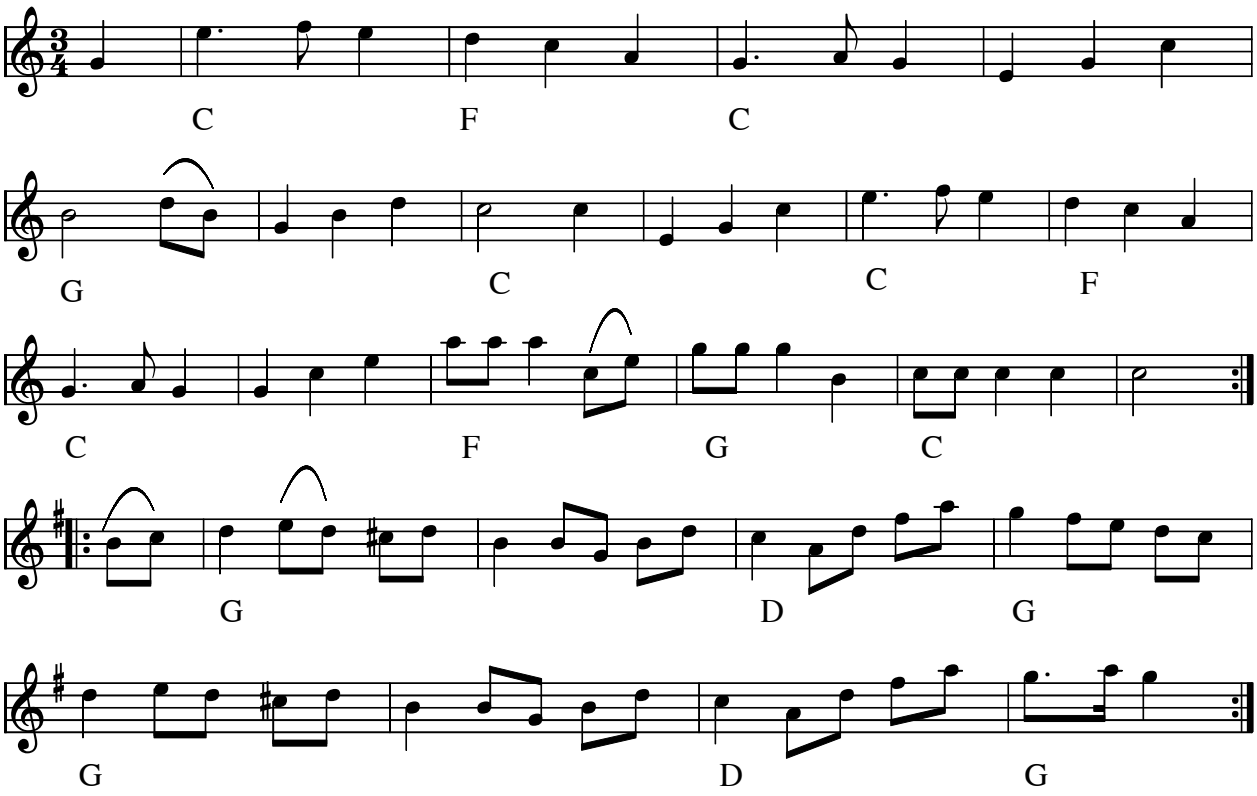

Vals efter Madvig Vilsen, Læsø(DK)

Kilde: Bogen "Læsø - dans & musik" af Esben Wolf m.fl.

Node fra Folkets Hus Spillefolk: www.folketshus.dk (Filnavn: va-lzszz1, node sidst revideret 19/10-2008)

Den strejkende general

efter Madvig Vilsen, Læsø

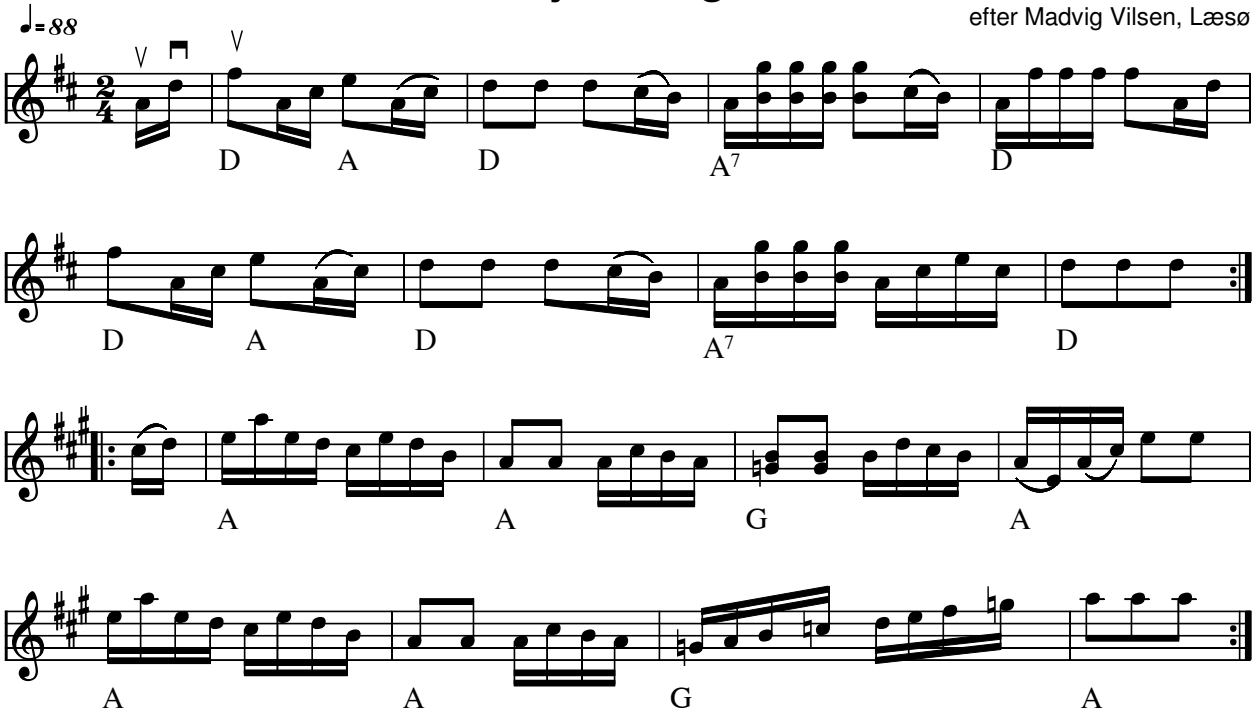

Den strejkende general (scottish) efter Madvig Vilsen, Læsø(DK)

Melodien er egentlig komponeret af D.T.S. Bjerregaard, som kalder den "En Strejkende General Schottisch"

Kilde: Bogen "Læsø - dans & musik" af Esben Wolf m.fl.
Node fra Folkets Hus Spillefolk: www.folketshus.dk (Filnavn: sc-strejkende, node sidst revideret 10/8-2005)

Pedersen

e.Ole Søegaard

Læsø

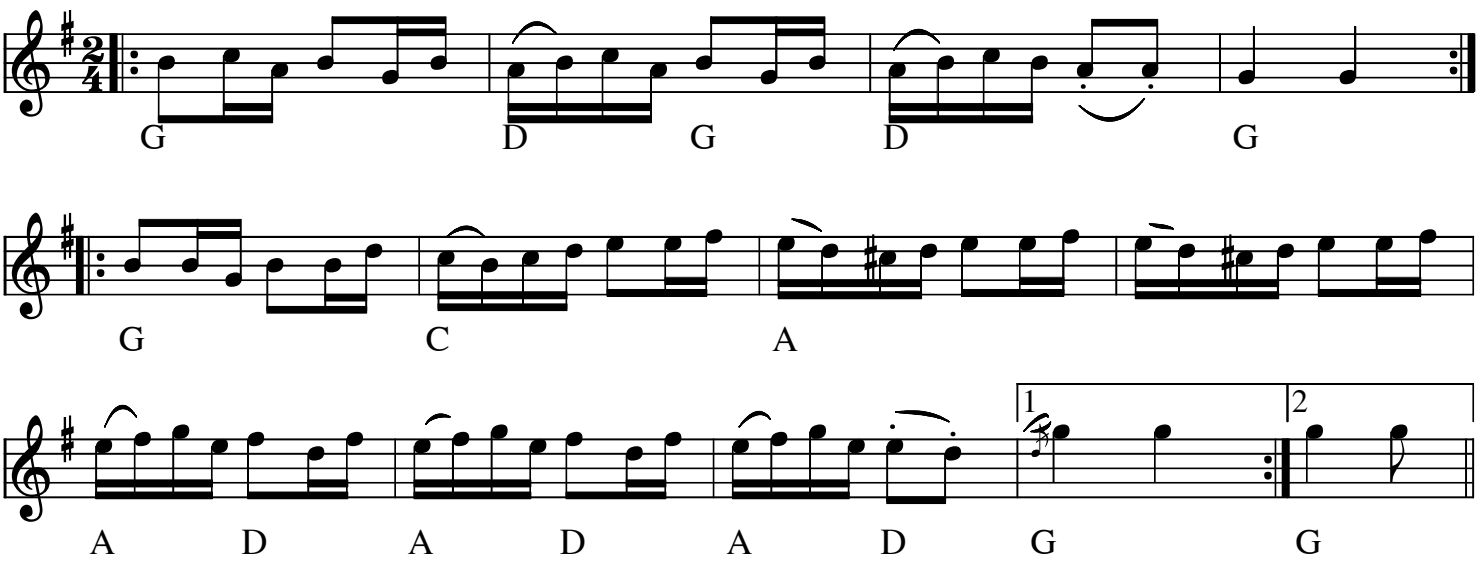

Pedersen e. Ole Søgaard(DK)

Spilles softe sammen med Enkelt kæde fra læsø (dog med et kort ophold imellem)

Node fra Folkets Hus Spillefolk: www.folketshus.dk (Filnavn: tu-pedersen, node sidst revideret 17/2-2009)
Egn: Læsø,

Enkelt kæde fra Læsø

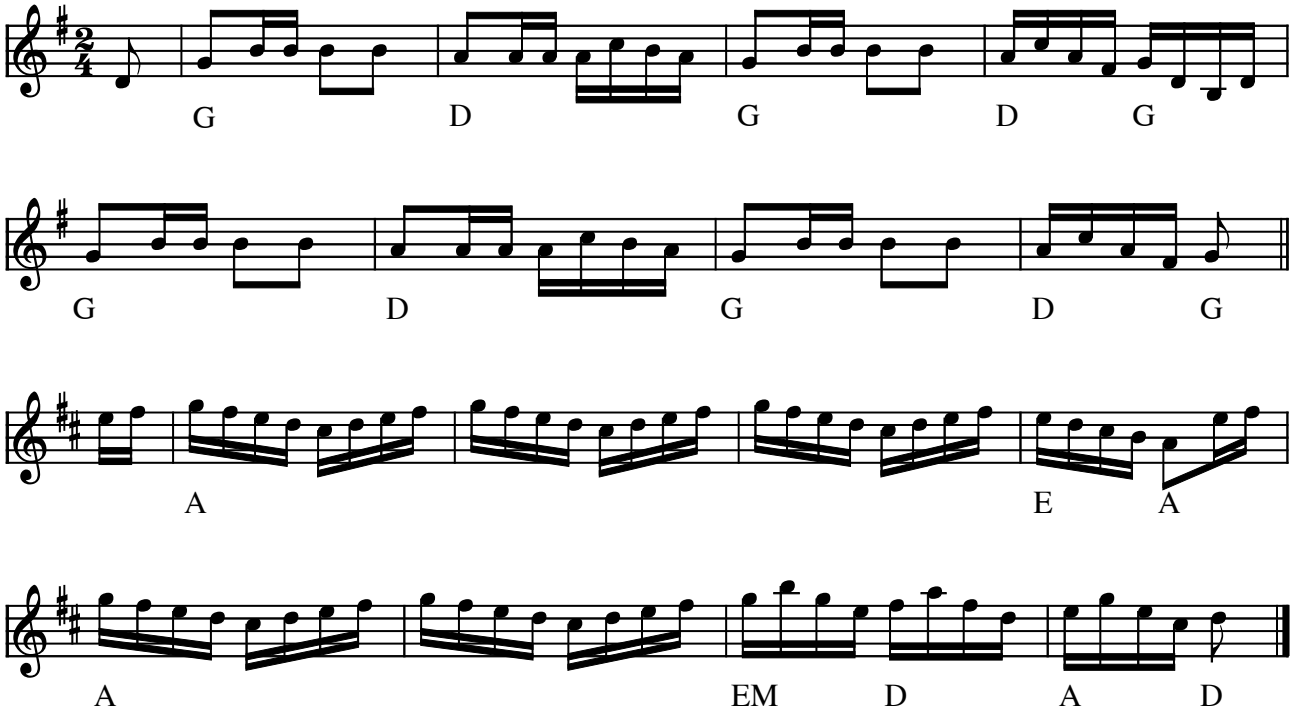

Enkelt kæde Læsø (DK)

(Node fra Folkets Hus Spillefolk: www.folketshus.dk)

Den runde sekstur

Himmerland

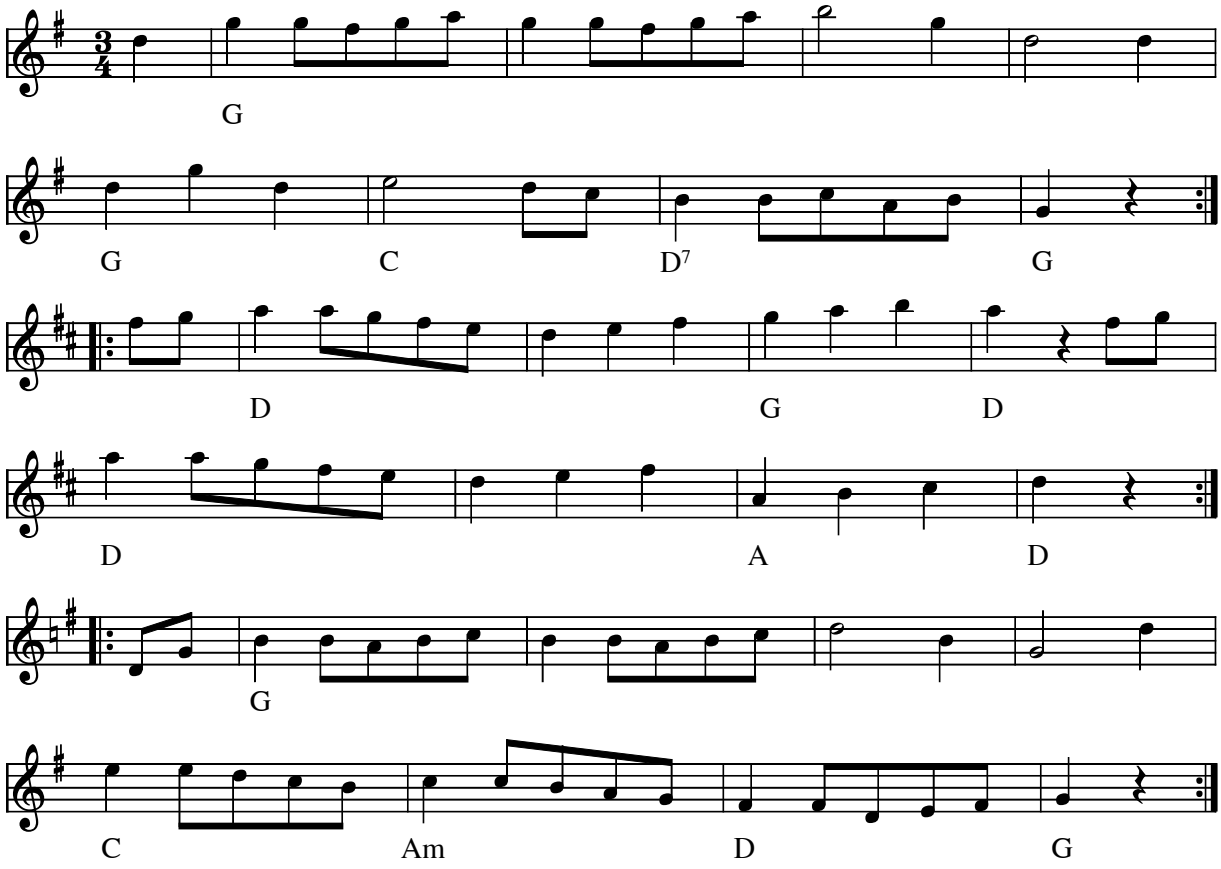

Den runde sekstur Himmerland (DK)

Kilde: Bedstefaders Spillebog 166
Node fra Folkets Hus Spillefolk: www.folketshus.dk (Filnavn: tu-rundeseks, node sidst revideret 28/1-2004)

Rejlænder (1)

Læsø

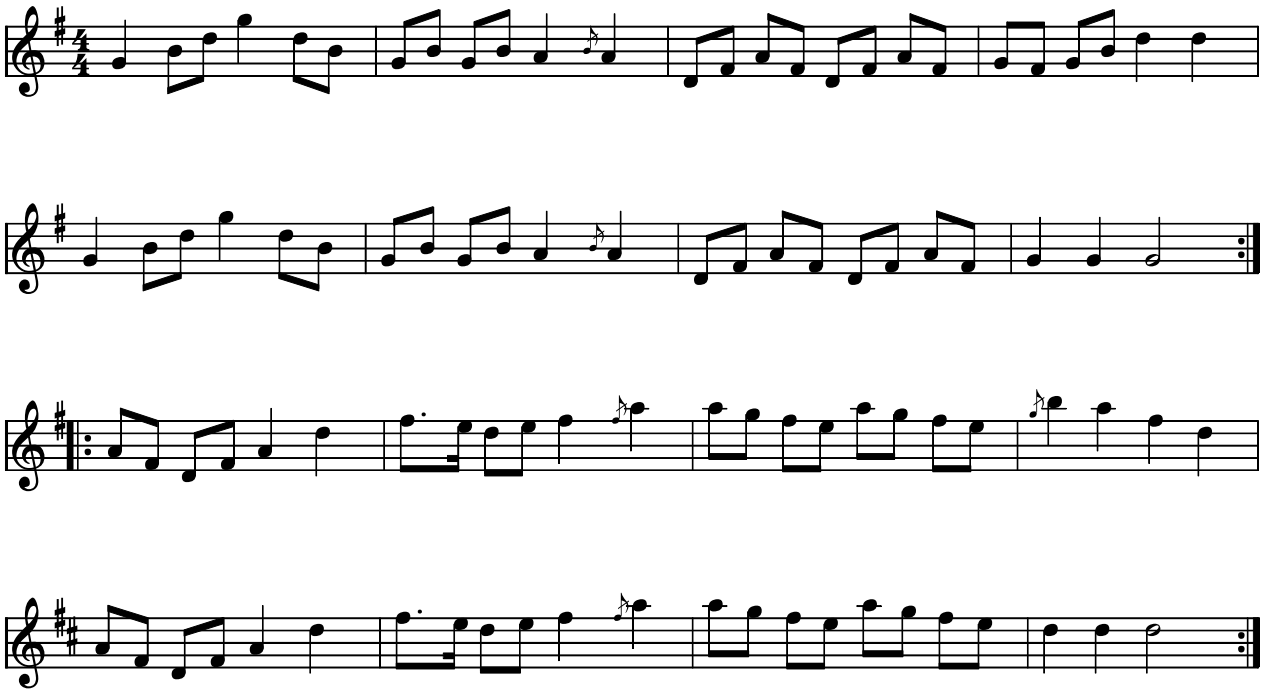

Rejlænder (1) (scottish) efter Madvig Vilsen, Læsø(DK)

Kilde: Bogen "Læsø - dans & musik" af Esben Wolf m.fl.
Node fra Folkets Hus Spillefolk: www.folketshus.dk (Filnavn: sc-rejlznder1, node sidst revideret 16/10-2008)

Sekstur på Række

nr 343 fra 358 nodesamling, Vejle Vesteregn

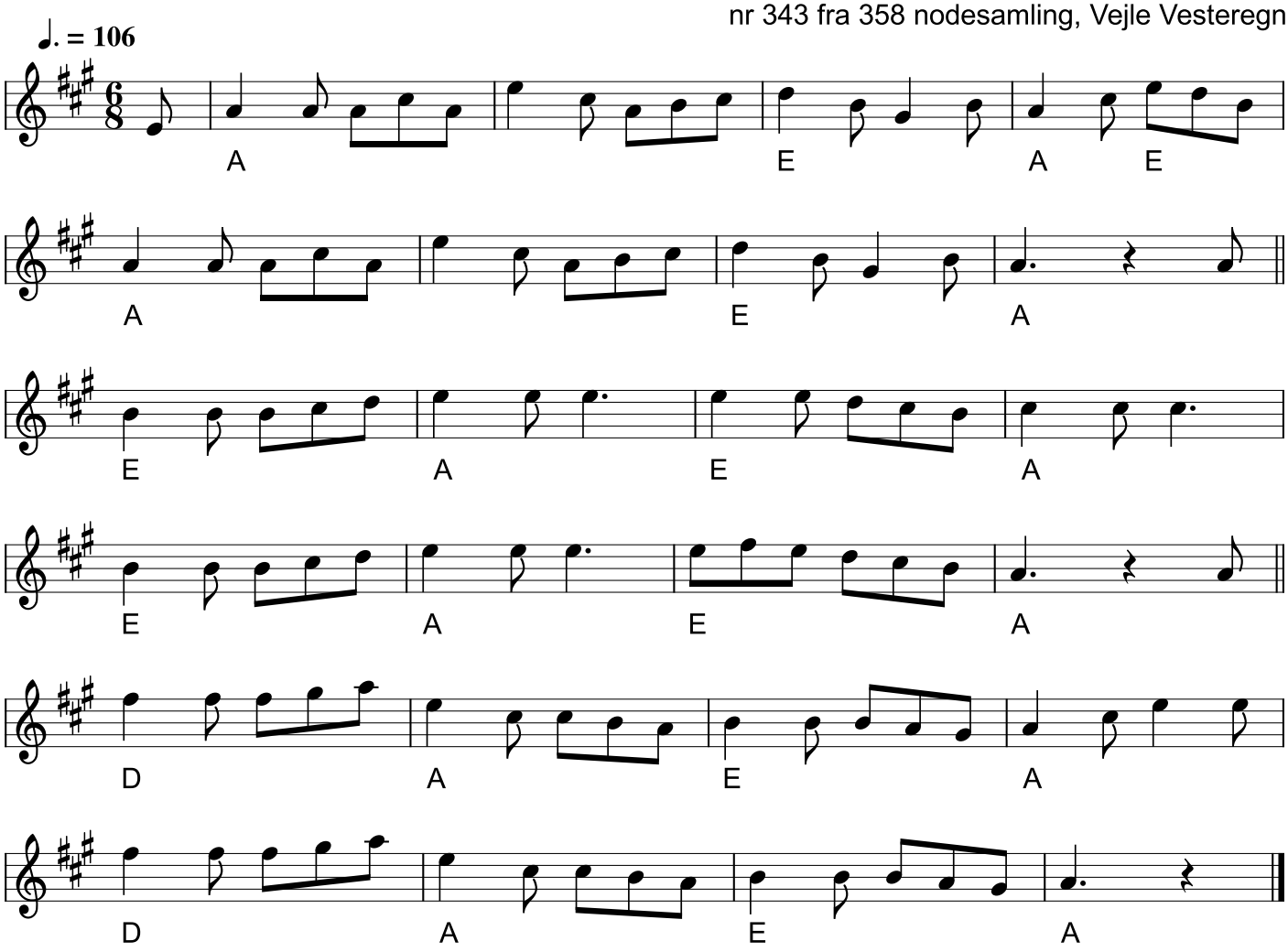

Sekstur på række (DK)

Kilde: 358 Danske Folkedansemelodier (nr. 343) Egn: Vejle vestegn, Vejle
Node fra Folkets Hus Spillefolk: spillefolk.dk (Filnavn: tu-seksturpzzz, Lavet 25/4-2005 og sidst revideret 6/4-2022).

Mazurka

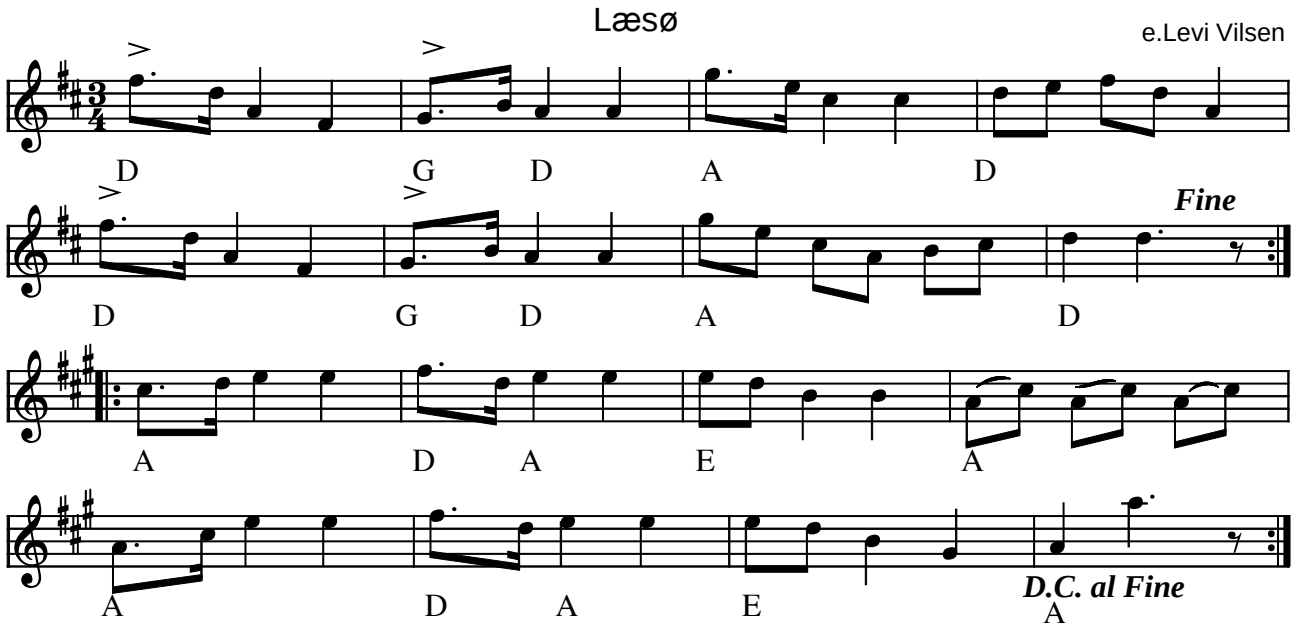

Mazurka e. Levi Vilsen Læsø (DK)

(Node fra Folkets Hus Spillefolk: www.folketshus.dk)

Jeppes Cykelpolka

Jørgen Steen Andersen

Træfmelodi 2009

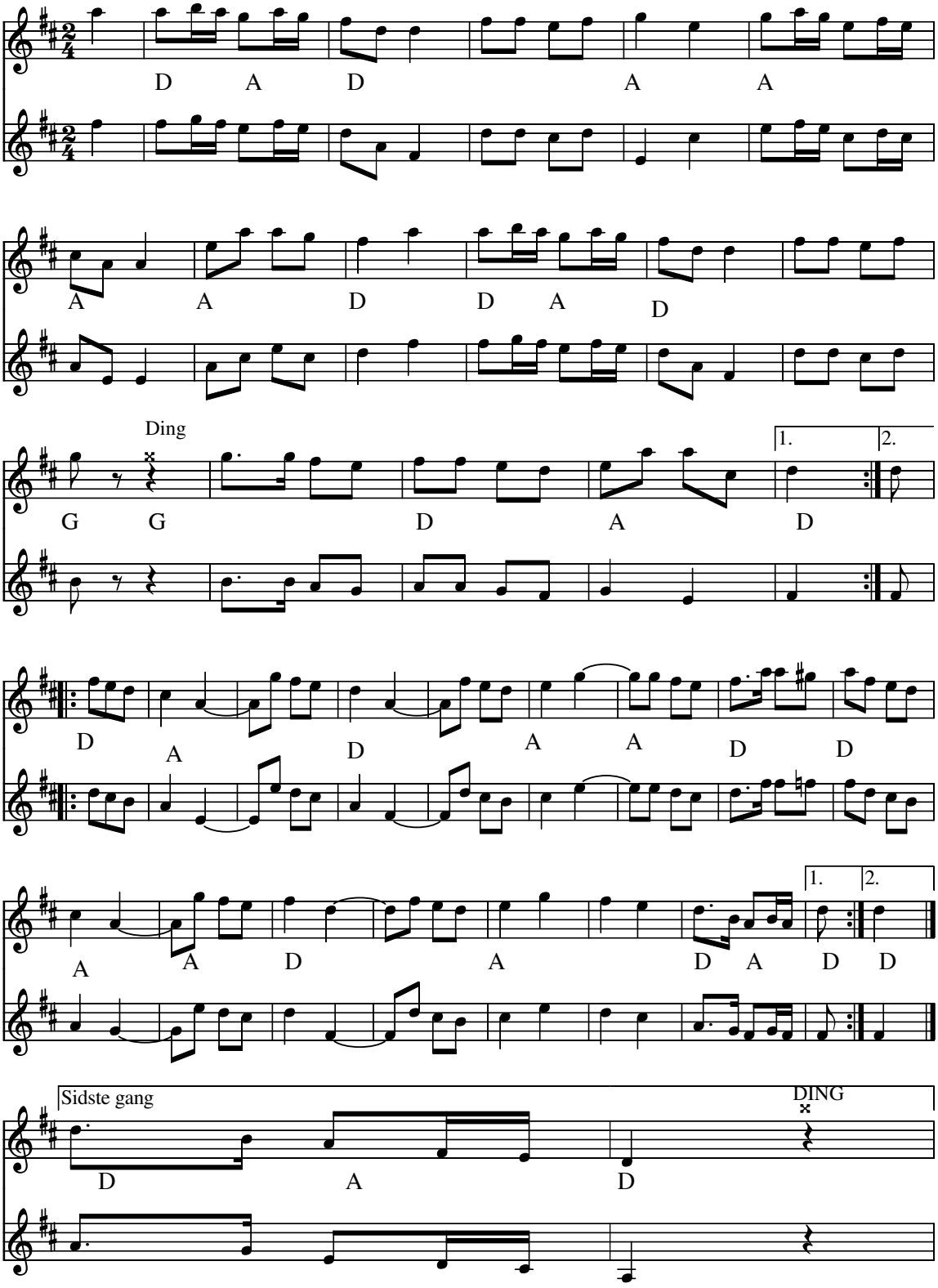

Jeppes Cykelpolka (DK)
Årstal: 2008
Komponist: Jørgen Sten Andersen Vinderen af årets træfmelodi 2009
Det er meningen at der skal bruges en cykelklokke i første reprise, og helt til sidst.

Node fra Folkets Hus Spillefolk: www.folketshus.dk (Filnavn: pk-jeppescykel, node sidst revideret 11/2-2009)

Marsch nr. 13

efter Rasmus Storms nodebog

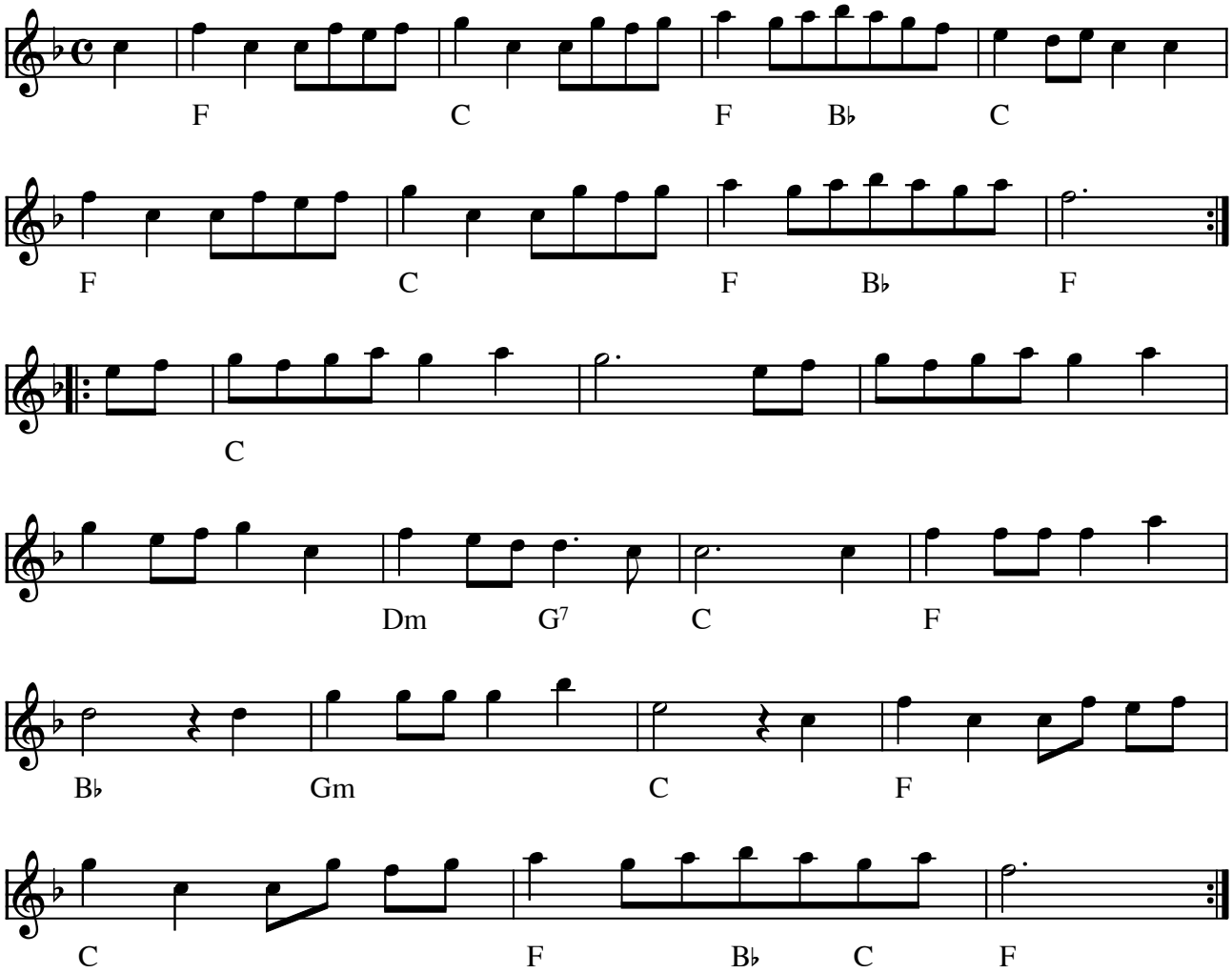

Marsch nr. 13 e. Rasmus Storms nodebog (DK) 1760

Indspillet på:

- LP: Rasmus Storm (OLGA 1983)

(Node fra Folkets Hus Spillefolk: www.folketshus.dk)

Engelska e. Ernst Abrahamsson

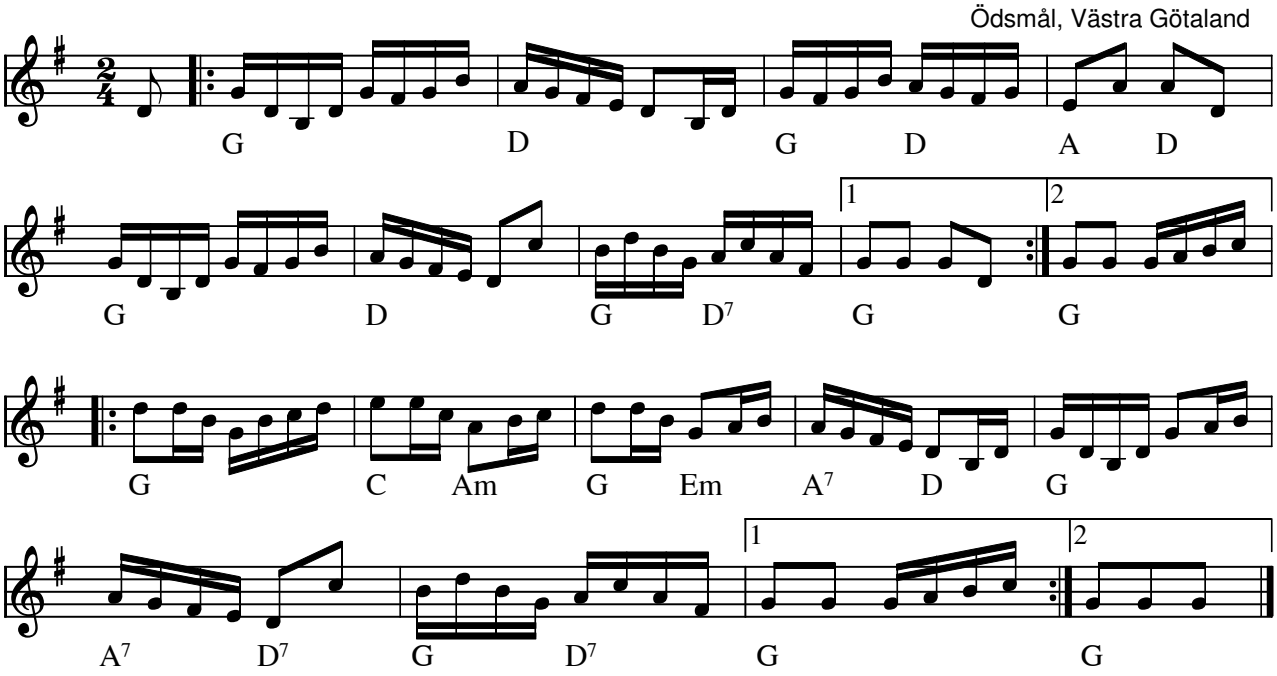

Engelska e. Ernst Abrahamsson Ödsmål(S) Bohuslän

Folkwiki.se: Kaldes ”Engelska från Fiskebäckskil”

Indspillet på:

- CD: "Tilja" AMCD 734 (1996)

Node fra Folkets Hus Spillefolk: www.spillefolk.dk (Filnavn: en-ernstab, Lavet 25/4-2005 og sidst revideret 17/10-2013)

Egn: Bohuslän,

Ljunggrens låga (Sv. L. Sm. 228)

Niels Bernhard Ljunggren

Arr: Asger Bjerg

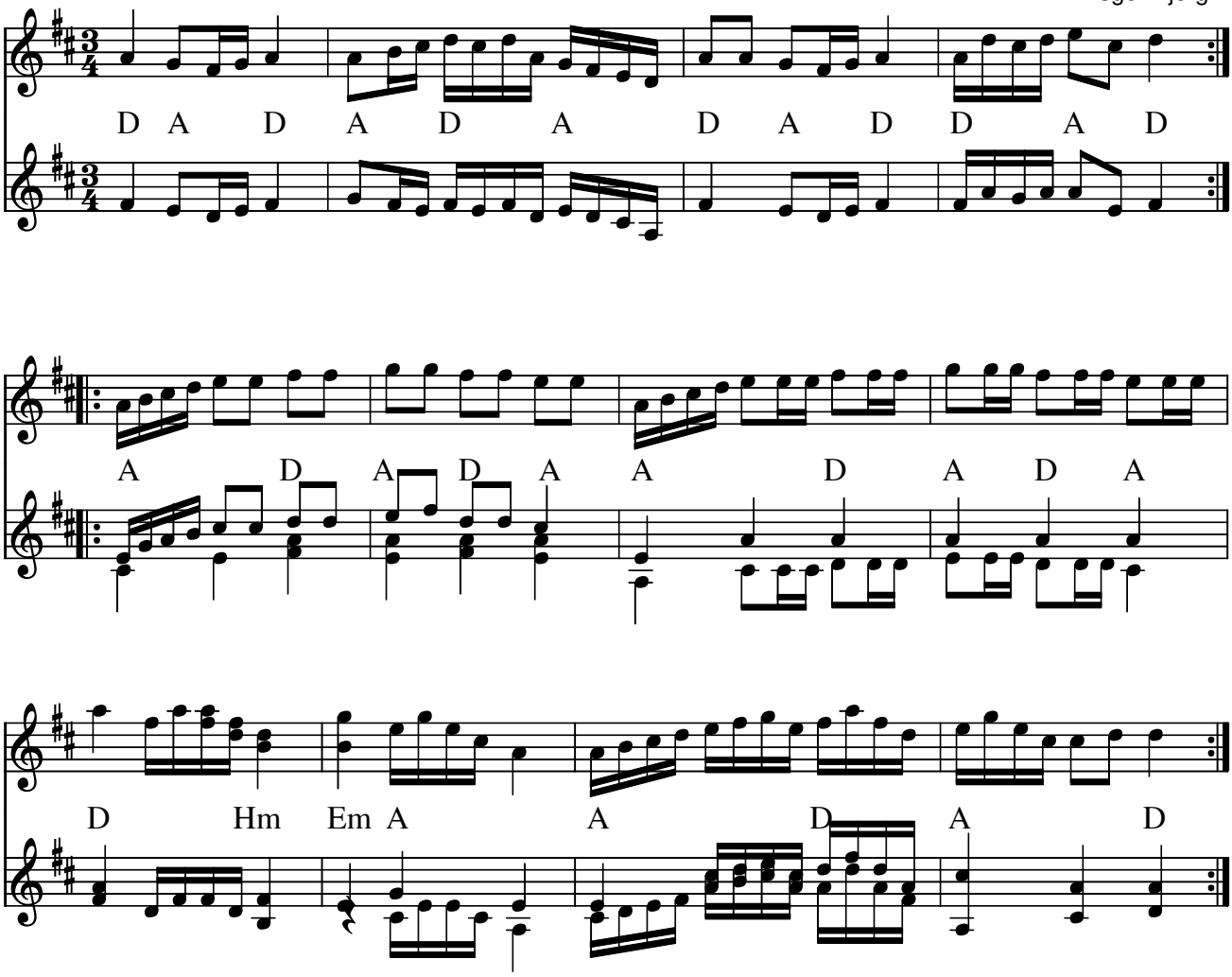

Ljunggrens låga (Slängpolska) Slängpolska e.Nils Bernhard Ljunggren(S) f.1880

Indspillet på:

- CD: Tilja 1996 AMCD-734,
- CD: Mikaelidansen 2000 GCD-49

Kilde: Sv.L.Sm.228 eller se folkwiki

Node fra Folkets Hus Spillefolk: www.spillefolk.dk (Filnavn: po-ljunggren, Lavet 5/2-2009 og sidst revideret 3/11-2015)

Egn: Småland,

Slängpolska från Sörmland

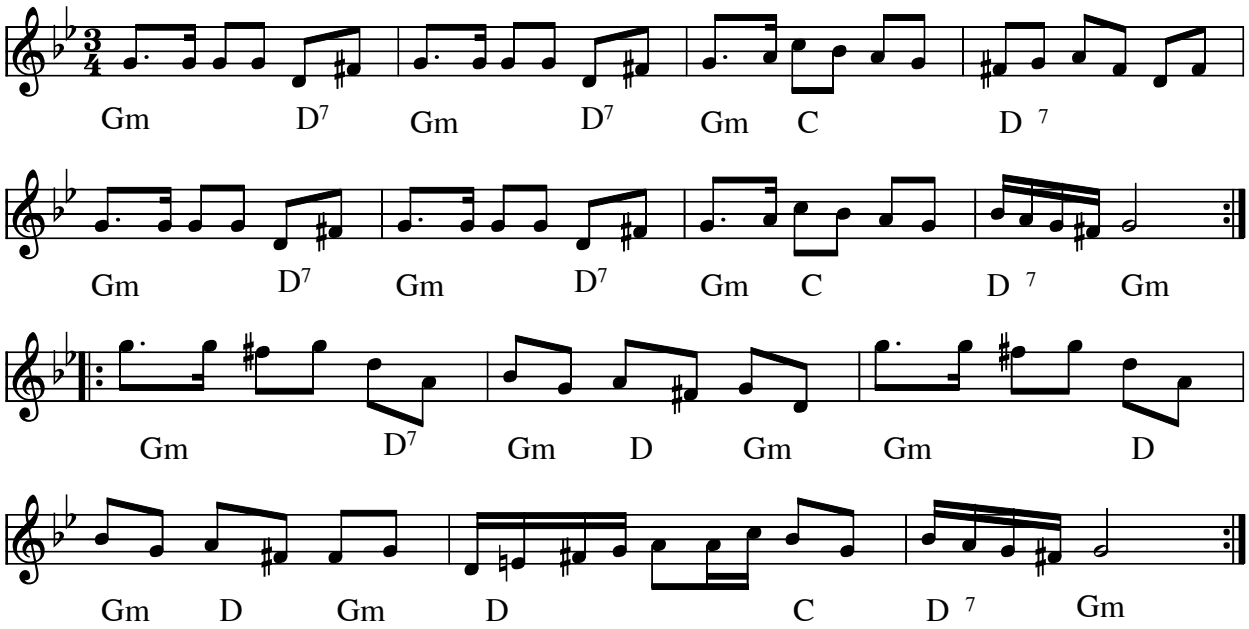

Slängpolska från Sörmland (S)

Sörmland ligger lige syd for Stockholm (syd for Mälaren)

Kilde: fra YouTube
Node fra Folkets Hus Spillefolk: www.folketshus.dk (Filnavn: po-slzngszzrm, node sidst revideret 12/1-2010)

Vals fra Agerkrog nr. 36

fra Hans Christian Andersens nodebog

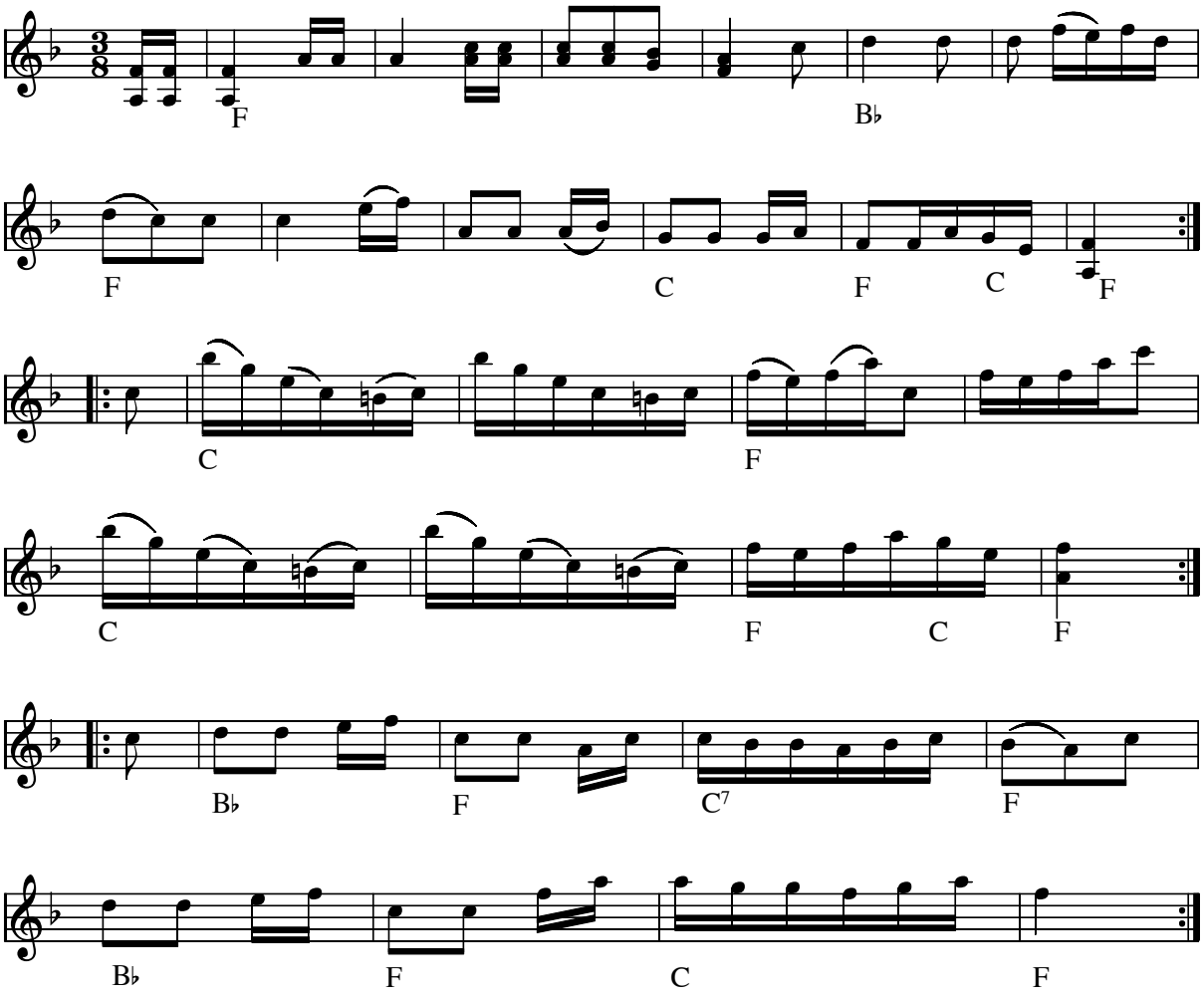

Vals fra Agerkrog nr. 36 (DK) omkr. 1826-36

Kilde: Agerkrog - Christensen, Anders / Andersen, Hans Christian Nodebog I (Dansk Folkemindesamling 1955/01

Node fra Folkets Hus Spillefolk: www.spillefolk.dk (Filnavn: va-ager036, Lavet 25/4-2005 og sidst revideret 25/4-2005)

En gammel hopsa

e. Otto Trads

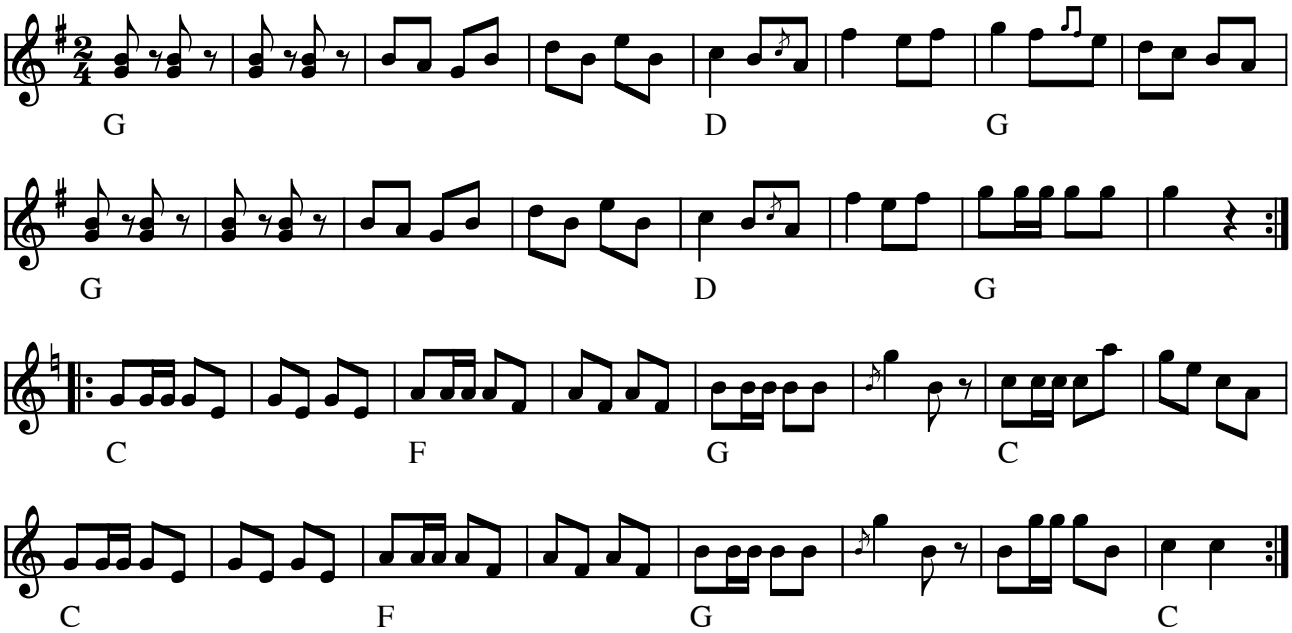

En gammel hopsa e. Otto Trads (DK)

Melodien er optegnet efter en gammel privat optagelse.
Otto siger på båndet, at det er en gammel melodi, han har sat sammen efter hukommelsen.

(Node fra Folkets Hus Spillefolk: www.folketshus.dk)