Spillemands-Noder



fra

Christianshavns Beboerhus
og
Folkets Hus, Stengade

Indholdfortegnelse

A vil dans' me' Mett' Mari 426
A. P.'s ottemandsdans 359
Agerkrogvals 12
Almindelig sekstur 307
Alsinger sekstur 307
Alt så trækker vi trøjen af 434
Aly Baine vals 49
Andet brudestyk 426
Ane Louise fynbo 115
Ane Louise trekant 405
Anglais af Per Svensson 476
Anglais efter Groupa 475
Anglais efter Ola Hansson 476
Anglais, firetur Guldstrand 475
Anglaise 481
Anglaise af Keld Nørgaard 481
Astridin vals 2
Atten gulerødder 423

B. C.'s hopsa 254
Baglæns kontrasejre 356
Barkbrødslåten 463
Barsebäck skottis nr. 1 204
Bedstemors vals 52
Bellmans reel 401
Bingsjö skottis 221
Bitte mand i knibe 352
Bodapolska 275
Bodavals 52
Bretagne vals 38
Bror Dahlgrens polka 123
Brudmarch fra Jämtland 457
Bränd-Pers vals 42
Brøndums hopsa 261
Böl Olle låten 218
Bådsmand Däck 275

Calle Schewens vals 22
Canadisk reel 458
Chr. Madsens sølvbryllupsvals 44
Christians cykel 309
Circassian Circle 309

D-dur polska 279
Dal-Johans vals 4
Degnen fra Rørbæk 356
Den fine madam sne 31
Den firkantede sløjfe 358
Den gamle fiskervals 6
Den lille englænder 357
Den lille hamburger 102
Den lille jydske 258
Den lille mazurka 450
Den lille vendelbo 456
Den muntre kreds 305
Den nye sønderhoning 429
Den ormstukne 117
Den røde lue 305
Den skønne vals 8
Den, som ingen bukser har 115
Den sortbrogede ko 465
Den stoer hamborger 457
Den store mazurka 459
Den toppede høne 352
Den toppede høne fra Thy 357
Den trekantede sløjfe, Himmerland . 402
Den trekantede sløjfe, Thy 403
Den ungerska järnvägens polkett .. 455
Der er lagt på 203
Der er så langt mellem snapsene .. 205
Det jawer ett' ino 404
Do har rejn' vor kakkelovn om ... 427
Donkey reel 462
Doublebska 310
Druckenkarl-leken 471
Du har to kønne øjne (sekstur) 312
Du ka' få sukkertøj 224

Eklundapolska nr. 1 273
Eklundapolska nr. 2 282
Emmas vals 3
En hjemlandspolka 111
En pige vandred' udi en have 428
En ting er vis 466
Engelsk, se Anglais
Enkelt kæde, Læsø 364
Evalds polka 121

Familiesekstur fra Præstø 311
Familievals 6
Fannik nr. 95 428
Fanny Powers 37
Farfars skottis 203
Feder Mikkel 304
Fingerpolka 452
Finska polka 107
Finska vals 32
Firetur af Vagn Dahl Hansen 360
Firetur fra Vejle 360
Fleisborgvalsen 28
Flot middag mazurka 467
Fransk vals 44
Frem og tilbage med Frida 119
Fremad 113

Frisells gånglåt 454
Furuboms polska 280
Fynsk polka efter Alfred Larsen . . . 114
Fynsk polka efter Kristian Skytte . . 118
Fædrelandspolka 111
Føringerdans 421
Først den ene vej 453
Første brudestyk 426

Gadbjerg hopsa 262
Gamle bonde 422
Gamle Else 468
Gamle Jes Sonnichsens styk 421
Gamle toza 453
Gammel norsk skottis 214
Gammel rheinlænder 103
Gammel vals fra Vendsyssel 18
Gangstykke fra Tarm 478
Gladlåten 280
Gule Fandens hopsa 254
Gusta Eriks vals 43
Gärdebylåten 464
Gå så og kom så 19
Gånglåt fra Bingsjö 455
Gånglåt fra Mockfjärd 454
Gånglåt fra Äppelbo 461

H-mol skottis 218
Hab-ba-de-kuk 432
Hambo på logen 472
Hamborg op og ned 119
Hamborg sekstur 301
Hamborg skotsk 110
Hamborg svejtrit, Kr. Skytte 451
Hamborg svejtrit, Rebild 462
Han som hakar upp sig (polkett) . . 469
Hans Thamsen 431
Hej bette mand, ska' vi byt' hat . . . 109
Hej vil du med så kom 433
Hen til kommoden 220
Herremandens datter 424
Hilberts skottis 202
Hillerødmazurka 471
Himmerlandshopsa 256
Hjem fra Ransäter 217
Hjemmelandspolka 112
Holevvalsen 26
Hollænderen 424
Holnæs vals 39
Holstebrovalsen 13
Hoptot el. hottentot 217
Horgalåten 460
Hornemanns sekstur 307
Hornfiffen 451

Hultkläppans A-dur vals 47
Hvad er det for narreri 427
Højby skottis 223
Hønsefødder og gulerødder 401

J. P. Larsen polka 122
Ja, det gör vi 218
Ja, så trækker vi trøjen af 434
Jann Mor 276
Jeg går i tusind tanker 423
Jens Madsens livstyk' 363
Jes Sonnichsens styk 421
Johan på Snäppan 202
John Dubarrys fynbo 101
Joskvarnleken 40
Jydevals 465
Jydsk på næsen 404
Jämtlands brudmarch 457
Jänta å ja 466
Jässpôs polska I 273
Jødetur fra Mors 303

Kakkelovnen 427
Kalenderfynbo 102
Kalkmandens vals 27
Karis Pers polska 460
Katrinevals 29
Kivikspolka 104
Klapdans 468
Klaphopsa 258
Klarinetpolka 116
Klukvals 14
Knud Jepsens vals 25
Knud Laursens vals 30
Knuds 1. trekant 406
Knuds 2. trekant 406
Knuds skottis 210
Kom med mig 124
Kong Hans' vals 34
Kostervalsen 1
Kringelhede polka 128
Kristianiavalsen 46
Kræn Bysted 207
Kræn Skippers firetur 362
Kvadrille fra Tåsinge 355
Kvæservalsen 17
Kydholm dans 401
Kysdans 307

Langdans fra Sollerön 300
Langdans fra Öland 300
Langsomme Gjertrud 302
Lannaville skottis 201
Lars Höökpers vals 48

Lars Kusks firtur 354
Lille Stine 428
Livet i Finnskogarna 23
Lotte gik (Lotte' død) 452
Lyngbjerg hopsa 262
Lyø brudevals 51
Lyø skottis 215
Løgstørpolka 114
Lørdagsvalsen 20

Madsbøl nr. 1 polka 126
Madsbøl nr. 2 polka 127
Mallebrok 476
Margarets Waltz 49
Maries hopsa 252
Marken er mejet 465
Mathis Mortensens styk 431
Mavefynbo 103
Mazurka af J. P. Larsen 473
Mazurka efter Levi Vilsen 480
Med en knusende ro 257
Med hænderne 452
Metsakukkia 41
Mett' Mari 426
Mignonvalsen 18
Moar jeg skal tisse 202
Molbodrengens hopsa 260
Morten Larsen 364
Mortens polka 106
Mølletur fra Tvind 361
Møns hopsa 258

Nedefra, Nylandspojkarna 279
Niels Jørgensen 107
Niels Larsen 206
Niels Spillemands brudevals 21
Nordvest 434
Norsk reinlænder 207
Norsk skottis 221
Nr. 20 polskdans 272
Nr. 21 polskdans 272
Nr. 25 polskdans 272
Nr. 4 fynbo 101
Nr. 4 vals 6
Nr. 5 fynbo (vor egen) 102
Nr. 6 fynbo 103
Nu går det godt min ven 113
Når vandet fryser i hanerne 405
Når vinden er os føjelig 425

Och när jag gik och friade 281
Og gå så og kom så 19
Og hvad er det for narreri 427
Og vil du vær' min kone til rytter . 428
Oh kunne du mit hjerte se 432
Oksbølvals nr. 2 10
Old french 458
Onkel Hans' polka 115
Orevalsen 9
Orsavalsen 15
Ostindiens velkomst 430
Ottemandsdans fra Salling 359

Pariserpolka 120
Peder Kallestrups vals 17
Pedersen fra Læsø 363
Pedro Larsen 406
Per Huggers totur 351
Peters cykel 309
Pileknäckeren 211
Pindsvineskindet 203
Pirrevals 360
Polka efter Bror Dahlgren 123
Polka efter Peter Pøhl 125
Polka efter æ Tinusser 125
Polka fra Blädinge 110
Polka fra Hästveda eller Lönsboda . 127
Polka fra Junkerträsk 123
Polka fra Orust 123
Polka sekstur 304
Polkan går 120
Polkett fra Väsnabruk/Lövstabruk . . 470
Pols fra Røros 278
Pols fra Røros e. Dalakopa 281
Polsch nr. 49, Rasmus Storm 276
Polsk kysdans 306
Polska e. Lars Olsson 281
Polska efter Bådsmand Däck 275
Polska fra Helsingland 277
Polska fra Jämtland 278
Polska fra Kumla 282
Polska fra Skåne 271
Pottemagervalsen 12
Præmiewhist 203
På höganloft 474

Randers hopsa 256
Rapp Kalles vals 40
Rask 432
Ravne-Peers vals 25
Rebild mazurka 456
Reinlænder fra Malung 209
Reinlænder fra Rendalen 220
Ringridningspolka 108
Rits-rats 453
Rugbjerg fynbo 128
Rumlekvadrillen 355
Ryskjerketurn 453

Rævens vals 11
Rädda Kalixälven 213
Rättvikarnas gånglåt 477
Rørospolska 278
Rørosvalsen 34
Råbyhopsa 256

Sebbersund hopsa 259
Sekstur af Peter Pedersen 306
Sensommervalsen 29
Shetlandsvalsen 35
Silbaätno 124
Silderumpen 453
Silkeborg vals 36
Sisken 302
Sjijnmyra valsen 28
Skelskør vals 2
Skinnbracka med lucku 482
Skipper skottis 212
Skojaren 470
Skomagerstykket 453
Skommarfars skottis 224
Skottis fra Bingsjö 221
Skottis fra Glommersträsk 211
Skottis fra Haverö 209
Skottis fra Idre nr. 2 209
Skottis fra Jämtland 216
Skottis fra Kall 219
Skottis fra Lima 219
Skottis fra Rättvik 210
Skottis fra Røros 222
Skottis fra Røros e. Sven Nyhus . . . 212
Skottis fra Transtrand 221
Skottis i C 210
Skyttes polka 124
Skæve Thorvald 251
Skänklåt "Till far" 479
Skänklåt fra Dalajärna 479
Skøjteløberskottis 202
Smedens 1. fynbo 113
Smedens 1. trekant 404
Smedens 1. vals 10
Smedens 2. fynbo 103
Smedens 2. skottis 202
Snapseskottis 205
Snevals 42
Snurrebocken 452
Solen den virker op 433
Spel Gulles polska 274
Springlek e. Troskari Erik Persson . 276
Stam Willums styk 422
Stegt flæsk og kartofler 457
Stensele polska 274
Stop galop 480
Stuhrs festvals 33
Stødt kanel 2
Sukkertøj skottis 224
Svensk Annas vals 47
Svensk maskerade 466
Svensk vals 37
Svenske Niels' rheinlænder (nr. 358) 117
Svingkontra 353
Svängrumpa (langdans) 300
Syvspring 451
Sækkepibe skottis 222
Säbb Anders' polska 278
Søren Fogeds styk 429
Så sagte vals 24
Så vender vi æ røv til æ dør 459

Taterhopsa 254
Tellings hopsa 253
Thomas' brudevals 45
Thomas' skottis 204
Till far 479
Timas Hans' skottis 208
Tobogubbens polska . . . . . 2?0
Tores skottis 215
Tosse Marens totur 351
Totur fra Vejle 308
Trads' hopsa 256
Trads' mazurka 450
Tre strömminger och en kake bröt . 275
Trekant fra Horsens 404
Trettondedagsmarchen 478
Trippevals efter Trads 5
Trollpolskan 277
Trædballehus polka 118
Tyrolerhopsa i det grønne 255
Tænk på enden 425
Tåla dig, Janne 213

Ude på landet 257
Ulvepolska 271
Ungerska järnvägens polkett 455
Uppsala polskan 271
Uti gröna lunden (1 og 2) 312

Vadmelsdans 308
Vagn Dahls firetur 360
Vagns skottis 210
Vals efter Peter Pøhl 51
Vals fra Agerkrog 12
Vals fra Boda 52
Vals fra Enviken 49
Vals fra Kall 35
Vals fra Ore 9
Vals fra Orsa 15

Vals fra Røros 34
Vals fra Shetland 35
Vals fra Siljansnäs og Rättvik 16
Vals fra Sønder Nærå 50
Vals fra Tåsinge 50
Var det du eller var det jag 300
Vejen til Ransäter 216
Vejledalsvalsen 26
Vejrmølledans 31
Vi går ej af dette hus 430
Viben 272
Vihtorin Jenka 214
Vil du min lille ? 403
Vise fra Vilhelmina 48
Visselul 434
Vores egen fynbo 102
Vores egen hopsa 254
Vossavals 32
Væverdansen (Væve vadmel) 308

Wasas jomfrurejse 273
Westfalia vals 38
Whiskey before breakfast 482
Wiggen 105

Yrsnö skottis 223
Yugo 310

Zepp Anders' polska 278
Zetnia 311
Zfifsa 469

Æ herremands datter 424

Øl fynbo (nr. 4) 101
Østerbymazurka 472
Østrupvalsen 7

Ålborg polka 102

Indholdfortegnelse

A vil dans' me' Mett' Mari 426
A. P.'s ottemandsdans 359
Agerkrogvals 12
Almindelig sekstur 307
Alsinger sekstur 307
Alt så trækker vi trøjen af 434
Aly Baine vals 49
Andet brudestyk 426
Ane Louise fynbo 115
Ane Louise trekant 405
Anglais af Per Svensson 476
Anglais efter Groupa 475
Anglais efter Ola Hansson 476
Anglais, firetur Guldstrand 475
Anglaise 481
Anglaise af Keld Nørgaard 481
Astridin vals 2
Atten gulerødder 423

B. C.'s hopsa 254
Baglæns kontrasejre 356
Barkbrödslåten 463
Barsebäck skottis nr. 1 204
Bedstemors vals 52
Bellmans reel 401
Bingsjö skottis 221
Bitte mand i knibe 352
Bodapolska 275
Bodavals 52
Bretagne vals 38
Bror Dahlgrens polka 123
Brudmarch fra Jämtland 457
Bränd-Pers vals 42
Brøndums hopsa 261
Böl Olle låten 218
Bådsmand Däck 275

Calle Schewens vals 22
Canadisk reel 458
Chr. Madsens sølvbryllupsvals 44
Christians cykel 309
Circassian Circle 309

D-dur polska 279
Dal-Johans vals 4
Degnen fra Rørbæk 356
Den fine madam sne 31
Den firkantede sløjfe 358
Den gamle fiskervals 6
Den lille englænder 357
Den lille hamburger 102
Den lille jydske 258
Den lille mazurka 450
Den lille vendelbo 456
Den muntre kreds 305
Den nye sønderhoning 429
Den ormstukne 117
Den røde lue 305
Den skønne vals 8
Den, som ingen bukser har 115
Den sortbrogede ko 465
Den stoer hamborger 457
Den store mazurka 459
Den toppede høne 352
Den toppede høne fra Thy 357
Den trekantede sløjfe, Himmerland 402
Den trekantede sløjfe, Thy 403
Den ungerska järnvägens polkett 455
Der er lagt på 203
Der er så langt mellem snapsene 205
Det jawer ett' ino 404
Do har rejn' vor kakkelovn om 427
Donkey reel 462
Doublebska 310
Druckenkarl-leken 471
Du har to kønne øjne (sekstur) 312
Du ka' få sukkertøj 224

Eklundapolska nr. 1 273
Eklundapolska nr. 2 282
Emmas vals 3
En hjemlandspolka 111
En pige vandred' udi en have 428
En ting er vis 466
Engelsk, se Anglais
Enkelt kæde, Læsø 364
Evalds polka 121

Familiesekstur fra Præstø 311
Familievals 6
Fannik nr. 95 428
Fanny Powers 37
Farfars skottis 203
Feder Mikkel 304
Fingerpolka 452
Finska polka 107
Finska vals 32
Firetur af Vagn Dahl Hansen 360
Firetur fra Vejle 360
Fleisborgvalsen 28
Flot middag mazurka 467
Fransk vals 44
Frem og tilbage med Frida 119
Fremad 113

Frisells gånglåt 454
Furuboms polska 280
Fynsk polka efter Alfred Larsen . . . 114
Fynsk polka efter Kristian Skytte . . 118
Fædrelandspolka 111
Føringerdans 421
Først den ene vej 453
Første brudestyk 426

Gadbjerg hopsa 262
Gamle bonde 422
Gamle Else 468
Gamle Jes Sonnichsens styk 421
Gamle toza 453
Gammel norsk skottis 214
Gammel rheinlænder 103
Gammel vals fra Vendsyssel 18
Gangstykke fra Tarm 478
Gladlåten 280
Gule Fandens hopsa 254
Gusta Eriks vals 43
Gärdebylåten 464
Gå så og kom så 19
Gånglåt fra Bingsjö 455
Gånglåt fra Mockfjärd 454
Gånglåt fra Äppelbo 461

H-mol skottis 218
Hab-ba-de-kuk 432
Hambo på logen 472
Hamborg op og ned 119
Hamborg sekstur 301
Hamborg skotsk 110
Hamborg svejtrit, Kr. Skytte 451
Hamborg svejtrit, Rebild 462
Han som hakar upp sig (polkett) . . 469
Hans Thamsen 431
Hej bette mand, ska' vi byt' hat . . . 109
Hej vil du med så kom 433
Hen til kommoden 220
Herremandens datter 424
Hilberts skottis 202
Hillerødmazurka 471
Himmerlandshopsa 256
Hjem fra Ransäter 217
Hjemmelandspolka 112
Holevvalsen 26
Hollænderen 424
Holnæs vals 39
Holstebrovalsen 13
Hoptot el. hottentot 217
Horgalåten 460
Hornemanns sekstur 307
Hornfiffen 451

Hultkläppans A-dur vals 47
Hvad er det for narreri 427
Højby skottis 223
Hønsefødder og gulerødder 401

J. P. Larsen polka 122
Ja, det gör vi 218
Ja, så trækker vi trøjen af 434
Jann Mor 276
Jeg går i tusind tanker 423
Jens Madsens livstyk' 363
Jes Sonnichsens styk 421
Johan på Snäppan 202
John Dubarrys fynbo 101
Joskvarnleken 40
Jydevals 465
Jydsk på næsen 404
Jämtlands brudmarch 457
Jänta å ja 466
Jässpôs polska I 273
Jødetur fra Mors 303

Kakkelovnen 427
Kalenderfynbo 102
Kalkmandens vals 27
Karis Pers polska 460
Katrinevals 29
Kivikspolka 104
Klapdans 468
Klaphopsa 258
Klarinetpolka 116
Klukvals 14
Knud Jepsens vals 25
Knud Laursens vals 30
Knuds 1. trekant 406
Knuds 2. trekant 406
Knuds skottis 210
Kom med mig 124
Kong Hans' vals 34
Kostervalsen 1
Kringelhede polka 128
Kristianiavalsen 46
Kræn Bysted 207
Kræn Skippers firetur 362
Kvadrille fra Tåsinge 355
Kvæservalsen 17
Kydholm dans 401
Kysdans 307

Langdans fra Sollerön 300
Langdans fra Öland 300
Langsomme Gjertrud 302
Lannaville skottis 201
Lars Höökpers vals 48

Lars Kusks firtur 354
Lille Stine 428
Livet i Finnskogarna 23
Lotte gik (Lotte' død) 452
Lyngbjerg hopsa 262
Lyø brudevals 51
Lyø skottis 215
Løgstørpolka 114
Lørdagsvalsen 20

Madsbøl nr. 1 polka 126
Madsbøl nr. 2 polka 127
Mallebrok 476
Margarets Waltz 49
Maries hopsa 252
Marken er mejet 465
Mathis Mortensens styk 431
Mavefynbo 103
Mazurka af J. P. Larsen 473
Mazurka efter Levi Vilsen 480
Med en knusende ro 257
Med hænderne 452
Metsakukkia 41
Mett' Mari 426
Mignonvalsen 18
Moar jeg skal tisse 202
Molbodrengens hopsa 260
Morten Larsen 364
Mortens polka 106
Mølletur fra Tvind 361
Møns hopsa 258

Nedefra, Nylandspojkarna 279
Niels Jørgensen 107
Niels Larsen 206
Niels Spillemands brudevals 21
Nordvest 434
Norsk reinlænder 207
Norsk skottis 221
Nr. 20 polskdans 272
Nr. 21 polskdans 272
Nr. 25 polskdans 272
Nr. 4 fynbo 101
Nr. 4 vals 6
Nr. 5 fynbo (vor egen) 102
Nr. 6 fynbo 103
Nu går det godt min ven 113
Når vandet fryser i hanerne 405
Når vinden er os føjelig 425

Och när jag gik och friade 281
Og gå så og kom så 19
Og hvad er det for narreri 427
Og vil du vær' min kone til rytter . 428

Oh kunne du mit hjerte se 432
Oksbølvals nr. 2 10
Old french 458
Onkel Hans' polka 115
Orevalsen 9
Orsavalsen 15
Ostindiens velkomst 430
Ottemandsdans fra Salling 359

Pariserpolka 120
Peder Kallestrups vals 17
Pedersen fra Læsø 363
Pedro Larsen 406
Per Huggers totur 351
Peters cykel 309
Pileknäckeren 211
Pindsvineskindet 203
Pirrevals 360
Polka efter Bror Dahlgren 123
Polka efter Peter Pøhl 125
Polka efter æ Tinusser 125
Polka fra Blädinge 110
Polka fra Hästveda eller Lönsboda . 127
Polka fra Junkerträsk 123
Polka fra Orust 123
Polka sekstur 304
Polkan går 120
Polkett fra Väsnabruk/Lövstabruk . . 470
Pols fra Røros 278
Pols fra Røros e. Dalakopa 281
Polsch nr. 49, Rasmus Storm 276
Polsk kysdans 306
Polska e. Lars Olsson 281
Polska efter Bådsmand Däck 275
Polska fra Helsingland 277
Polska fra Jämtland 278
Polska fra Kumla 282
Polska fra Skåne 271
Pottemagervalsen 12
Præmiewhist 203
På höganloft 474

Randers hopsa 256
Rapp Kalles vals 40
Rask 432
Ravne-Peers vals 25
Rebild mazurka 456
Reinlænder fra Malung 209
Reinlænder fra Rendalen 220
Ringridningspolka 108
Rits-rats 453
Rugbjerg fynbo 128
Rumlekvadrillen 355
Ryskjerketurn 453

Rævens vals 11
Rädda Kalixälven 213
Rättvikarnas gånglåt 477
Rørospolska 278
Rørosvalsen 34
Råbyhopsa 256

Sebbersund hopsa 259
Sekstur af Peter Pedersen 306
Sensommervalsen 29
Shetlandsvalsen 35
Silbaätno 124
Silderumpen 453
Silkeborg vals 36
Sisken 302
Sjijnmyra valsen 28
Skelskør vals 2
Skinnbracka med lucku 482
Skipper skottis 212
Skojaren 470
Skomagerstykket 453
Skommarfars skottis 224
Skottis fra Bingsjö 221
Skottis fra Glommersträsk 211
Skottis fra Haverö 209
Skottis fra Idre nr. 2 209
Skottis fra Jämtland 216
Skottis fra Kall 219
Skottis fra Lima 219
Skottis fra Rättvik 210
Skottis fra Røros 222
Skottis fra Røros e. Sven Nyhus . . . 212
Skottis fra Transtrand 221
Skottis i C 210
Skyttes polka 124
Skæve Thorvald 251
Skänklåt "Till far" 479
Skänklåt fra Dalajärna 479
Skøjteløberskottis 202
Smedens 1. fynbo 113
Smedens 1. trekant 404
Smedens 1. vals 10
Smedens 2. fynbo 103
Smedens 2. skottis 202
Snapseskottis 205
Snevals 42
Snurrebocken 452
Solen den virker op 433
Spel Gulles polska 274
Springlek e. Troskari Erik Persson . 276
Stam Willums styk 422
Stegt flæsk og kartofler 457
Stensele polska 274
Stop galop 480
Stuhrs festvals 33
Stødt kanel 2
Sukkertøj skottis 224
Svensk Annas vals 47
Svensk maskerade 466
Svensk vals 37
Svenske Niels' rheinlænder (nr. 358) 117
Svingkontra 353
Svängrumpa (langdans) 300
Syvspring 451
Sækkepibe skottis 222
Säbb Anders' polska 278
Søren Fogeds styk 429
Så sagte vals 24
Så vender vi æ røv til æ dør 459

Taterhopsa 254
Tellings hopsa 253
Thomas' brudevals 45
Thomas' skottis 204
Till far 479
Timas Hans' skottis 208
Tobogubbens polska 280
Tores skottis 215
Tosse Marens totur 351
Totur fra Vejle 308
Trads' hopsa 256
Trads' mazurka 450
Tre strömminger och en kake bröt . 275
Trekant fra Horsens 404
Trettondedagsmarchen 478
Trippevals efter Trads 5
Trollpolskan 277
Trædballehus polka 118
Tyrolerhopsa i det grønne 255
Tænk på enden 425
Tåla dig, Janne 213

Ude på landet 257
Ulvepolska 271
Ungerska järnvägens polkett 455
Uppsala polskan 271
Uti gröna lunden (1 og 2) 312

Vadmelsdans 308
Vagn Dahls firetur 360
Vagns skottis 210
Vals efter Peter Pøhl 51
Vals fra Agerkrog 12
Vals fra Boda 52
Vals fra Enviken 49
Vals fra Kall 35
Vals fra Ore 9
Vals fra Orsa 15

Vals fra Røros 34
Vals fra Shetland 35
Vals fra Siljansnäs og Rättvik 16
Vals fra Sønder Nærå 50
Vals fra Tåsinge 50
Var det du eller var det jag 300
Vejen til Ransäter 216
Vejledalsvalsen 26
Vejrmølledans 31
Vi går ej af dette hus 430
Viben 272
Vihtorin Jenka 214
Vil du min lille ? 403
Vise fra Vilhelmina 48
Visselul 434
Vores egen fynbo 102
Vores egen hopsa 254
Vossavals 32
Væverdansen (Væve vadmel) 308

Wasas jomfrurejse 273
Westfalia vals 38
Whiskey before breakfast 482
Wiggen 105

Yrsnö skottis 223
Yugo 310

Zepp Anders' polska 278
Zetnia 311
Zfifsa 469

Æ herremands datter 424

Øl fynbo (nr. 4) 101
Østerbymazurka 472
Østrupvalsen 7

Ålborg polka 102

Forord til 3 oplag

Hermed foreligger 3 oplag af spillemandsnodebogen. Den adskiller sig kun fra 2 oplag ved, at enkelte numre er blevet skrevet om, og at alle fundne fejl er blevet rettet, både fra rettelseslisten og hvad der sidenhen er fundet. Nogle få steder er melodistemmen ændret for at bringe den i overensstemmelse med normal spillepraksis. Det er markeret med en trekant . Ændringer i arangementerne er ikke særskildt markeret, men det er klogt at sammenligne bechifringen, hvis flere forskellige opla skal bruges sammen. Bogen leveres som løsark, så folk selv kan samle den efter behag, men man skal være opmærksom på, at der er ved at blive udarbejdet et tillæg, hvis sider er en fortsættelse af denne bogs enkelte kapitler og derfor bedst placeres efter hvert afsnit i denne bog.

AUGUST 1988

Forord og brugsanvisning. 2 oplag

Dette er andet oplag af nodebogen for Christianshavnerspillemændene og Folkets Hus spillemænd. Den rummer de samme numre som første oplag, menden er omredigeret en smule og suppleret med nogle flere andenstemmer. Mange af noderne er blevet skrevet om, og i nogle tilfælde er der lavet lidt om på becifringer og andenstemme. De vigtigste af disse ændringer er angivet under "Rettelser", men bruges første og andet oplag sammen, vil det altid være klogt, omhyggeligt at sammenligne de numre, der er skrevet om.

Numrene i denne bog er valgt udfra ønsket om på et sted at samle det meste af det repertoire, som benyttes ved spillemandstræf og stævner rundt om i landet. Der er mange andre gode numre, som det havde været lige så naturligt at tage med, men for at blive færdig var det nødvendigt at slutte et sted. Det er så tanken, senere at samle mere materiale i et supplementhæfte. En hel del numre kan også findes i "358" (1' violin) og er derfor ikke taget med her.

De enkelte numre er skrevet ud i den form, hvori de normalt spilles. Der er dog skelet kraftigt til forhåndenværende trykte noder, men i alle tilfælde er becifringer og eventuelle andenstemmer kritisk gennemgået og revideret. Mange af arrangementerne er helt nylavede. Disse er mest ret enkle og med få forskellige akkorder, men nogle steder er der angivet alternative becifringer i parantes, som eksempel på en lidt mere avanceret behandling. 2 stemmerne passer dog ikke altid sammen med disse akkorder.

De benyttede titler er dem, der står på de noder, der er benyttet, eller som vi selv bruger til daglig. Mange af numrene er også kendt under andre titler, de spilles med større eller mindre variationer, i andre tonearter og med flere eller færre repricer, end hvad der er trykt her. Den ene variant er lige så rigtig som den anden.

Der er nogle ting i notationen, som her skal omtales specielt.
T er for violinspillere og betyder, at tonen både skal spilles på løs streng og med 4 finger på strengen under samtidig.
J betyder, at tonen skal spilles ekstra markeret, idet der spilles med et særlig kraftigt strøg med en lille pause bagefter.
⊢⊣ i becifringen betyder, at der ikke spilles akkorder på dette sted. Eventuelt kan akkordinstromenterne følge melodien, eller det kan gå på omgang som en lille solo til hvert instrument.

INDHOLD

Agerkrog vals 15
A har hørt her sku vær gilde 426
almindelig sekstur 307
Alsinger sekstur 307
andet brudestykke 426
Ane Louise fynbo 115
- - trekant 405
A. P. s ottemandsdans 359
astridin vals 2
atten gulerødder 423

baglæns kontrasejre 356
barkbrödslåten 463
Barsebäck skottis nr. 1 204
B. C. s hopsa 254
Bellmann reel 401
bitte mand i knibe 352
brudemarsch Jämtland 457
Brøndums hopsa 261

Calle Schewens vals 22
Canadisk reel 458
Circassian circle 309

Dal-Johans vals 4
degnen fra Rørbæk 356
den firkantede sløjfe 358
- gamle fiskervals 6
- lille englænder 357
- - hamburger 102
- - jydske 258
- - mazurka 450
- - vendelbo
- muntre kreds 305
- ormstukne 117
- røde lue 305
- skønne vals 8
- som ingen bukser har 115
- sortbrogede ko (kvie) 465
- store hamburger 457
- - mazurka 459
- toppede høne 352
- - - fra Thy 357
- trekantede sløjfe Himmerland 402
- - - Thy 403
- ungarska järnvägens polkett 455
der er lagt på 203
- er så langt imellem snapsene 205
det jawer ett enno 404
donkey reel 462
doudlebska 310

Emmas vals 3
en hjemlandspolka 111
en hjemmelandspolka 112
en ting er vis 466
en pige vandred udi en have 428

familievals 5
fannik nr. 95 428
farfars skottis 203
feder Mikkel 304
fingerpolka 452
finska polka 107
firetur Vejle 360
Fleijsborg vals 28
flot middag mazurka 467
fremad 113
frem og tilbage med Frida 119
Frisells gånglåt 454
fynsk polka efter Alfred Larsen 114
- - - Kr. Skytte 118
fædrelandspolka 111
føringerdans 421
først den ene vej 453
første brudestykke 426

Gadbjerg hopsa 2
gamle bonde 422
- Else 468
- Jes Sonnichsens styk 421
- Toza 453
gammel rheinlænder 103
- vals fra Vendsyssel 18
gule fandens hopsa 254
Gårdebylåten 464
gå så og kom så 19
gånglåt fra Bingsjö 455
- - Mockfjärd 454
- - Äppelbo 461

Hamborg op og ned 119
- sekstur 301
- skotsk 110
- zweitrit Kr. Skytte 451
- - Rebild 462
halvtredietur Udstolpe 428
hej bette mand skal vi bytte hat 119
Hilberts skottis 202
Himmerlands hopsa 256
Holev vals 26
hollænderen 424
Holstebro vals 13
Horgalåten 460
Hornemanns sekstur 307
hornfiffen 451
hønsefødder og gulerødder 401
høstdans 465

jeg går i tusind tanker 423
Jes Sonnichsen 421
Johan på snäppan 202
John Dubarrys fynbo 101
jydevals 465
Jämtland brudemarsch 457
jånta å ja 466
jødetur fra Mors 3

kakkelovnen 427
kalenderfynbo 102
kalkmandens vals 27
Karis Pers polska 460
Katrine vals 29
Kivikspolka 104
klapdans 468
klaphopsa 258
klarinetpolka 116
klukvals 14
Knud Jepsens vals 25
- Laursens vals 30
Knuds anden trekant 406
- første - 406
- skottis 210
kostervalsen 1
Kristians cykel 309
Kræn Bysted 207
Kræn Skippers firtur 362
kvadrille fra Tåsinge 355
kvæservalsen 17
Kydholms dans 401
kysdans 307

langdans fra Sollerön 300
- - Öland 300
langsomme Gjertrud 302
Lannaville skottis 201
Lars Kusks firetur 354
lille Stine 428
livet i finnskogarna 23
Lotte gik 452
Lotte er død 452
Lyngbjerg hopsa 262
Løgstør polka 114
lørdagsvalsen 20

Maries hopsa 252
marken er mejet 465
mavefynbo 103
med en knusende ro hopsa 257
med hænderne 452
Mett Mari 426
Mignon vals 18
moar jeg skal tisse 202
molbodrengens hopsa 260
Mortens polka 106
mølletur Tvind 351
Møns hopsa 258

Niels Jørgensen 107
- Larsen 206
- Spillemands brudevals 21
norsk reinlænder 207
nummer 4 fynbo 101
- 5 - 102
- 6 - 103
- 4 vals 6
når vandet fryser i hanerne 405
når vinden er os føjelig 425
og gå så og kom så 19
og hvad er det for narreri 427
og vil du være min kone til rytter 428
Oksbølvals nr. 2 10
old french 458
onkel Hans' polka 115
ottemandsdans fra Salling 359

pariserpolka 120
Peder kallestrups vals 17
Pedro Larsen 406
Per Huggers totur 351
Peters cykel 309
pindsvineskindet 203
pirrevals 360
polka fra Blädinge 110
polka sekstur 305
polkan går 120
polsk kysdans 306
pottemagervalsen 12
præmiewhist 203

Randers hopsa 256
Ravne-Peers vals 25
Rebild mazurka 456
rhenlænder fra Malung 209
ringridningspolka 108
rits-rats 453
ruder es 453
rumlekvadrillen 355
ryskjerketurn 453
rævens vals 11
Råby hopsa 256

Sebbersund hopsa 259
sekstur 307
- Peter Pedersen 306
sensommervalsen 29
silderumpen 453
sisken 302
Sjijnmyra vals 28
Skælskør vals 2
skomagerstykket 453
skottis fra Haverö 209
- - Idre nr. 2 209
- - Råttvik 210
- i C. 210
skæve Thorvald 251
skøjteløberskottis 202
smedens anden fynbo 103
- - skottis 202
- første fynbo 113
- - trekant 404
- - vals 10
snapseskottis 205
snurrebocken 452
Stam Willums styk 422
stegt flæsk og kartofler 457
stødt kanel 2
Svenske-Nils' rheinlænder 117

svensk hambo 466
- maskerade 466
svingkontra 353
svängrumpa 300
syvspring 451
så sagte vals 24
så vender vi æ røv til æ dør 459

taterhopsa 254
Tellings hopsa 253
Thomas' skottis 204
Timas Hans' skottis 208
tisseskottis 202
totur fra Vejle 308
Tosse-Marens totur 351
Trads' hopsa 256
- mazurka 450
trippevals efter Trads 5
Trædballehus polka 118
tyrolerhopsa i det grønne 255
tænk på enden 425

ude på landet hopsa 257

vadmelsdans 308
Vagn Dahls firetur 360
Vagns skottis 210
vals fra Ore 9
- - Orsa 15
- - Siljansnäs og Rättvik 16
Vejledalsvalsen 26
Vendsyssel vals 18
vil du min lille (trekant) 403
vores egen fynbo 102
- - hopsa 254
vrøvl i hatten 452
væve vadmel 308

Wiggen 105

Yugo 310

æ fremad fynbo 106

øl fynbo 101
Østrup vals 7

Ålborg polka 112

FORORD

Hermed foreligger det første tillæg tilFolkets Hus spillemandsnoder. Om der vil blive lavet flere,ved jeg endnu ikke. Denne samling omfatter mest svensk musik; en række af de mest udbredte melodier,som også i et vist omfang spilles her i landet. Tager man til et af de større svenske spillestævner,kan man være ret sikker på at høre adskillige af melodierne i dette hefte.

Det er tanken,at de enkelte sider i tillægget skal lægges ind efter de enkelte kapitler i den oprindelige bog. Hvis man følger sidenummereringen kan det ikke gå helt galt. Den ene side med indhold fordelt efter kapitler kan eventuelt klippes op og limes ind på de tilsvarende sider i grundbogen. Den anden sættes foran "Diverse numre indhold".

Ved nogle numre er anført kildehenvisninger. Der er brugt disse forkortelser: L.f.D.: Låtar från Dalarna samlet af Paul Bäckström,Sv.L.xx. Svenska Låtar,hvor xx er en forkortelse for landskabet, F.V.: Folkelig vals af Grüner Nielsen, V.Æ.F.: Vore Ældste Folkedanse af Grüner Nielsen. Melodierne er dog sjældent skrevet direkte af efter kilderne,idet jeg mere har holdt mig til den form,hvori de spilles idag.

25 november 1988 Henning Lund

INDHOLD

Anglais efter Groupa 475
- Ola hanson 476
- Per Svenson 476
- firetur Guldstrand . 475
Bretagne vals 38
Bror Dahlgren polka 123
Bränd-Pers vals 42
Böl-Olle låten 218
Chr.Madsens sølvbryllupsvals 44
Dalajärna skanklåt 479
Dansk polskdans nr. 20 . . . 272
- - - 21 . . . 272
- - - 25 . . . 272
Den fine madam sne 31
- ny sønderhoning 429
Drucken karl leken 473
Du har to kønne øjne 312
Eklunda polska nr. 1 . . . 273
Enkelt kæde 364
Evalds polka 123
Fanny Powers 31
Finska vals 32
Fransk vals 44
Gammel norsk skottis 214
Gangstykke fra Tarm 478
Gusta Eriks vals 43
Gånglåt efter Mathias Blom . . . 477
Hambo på logan 473
Hillerød mazurka 471
Hjem fra Rannsäter 217
Hmol skottis 218
Holnæs vals 39
Hoptot el. hottentot 217
Ja,det gör vi 218
Jann Mor 276
Jeg holder så meget af leverpostej 32
Jens madsens livstykke 363
Joskvarnleken 40
J.P.Larsen mazurka 473
- - polka 122
Jässpös polska nr. 1 273
Kom med mig 124
Kong Hans vals 34
Kristianiavalsen 46
Leverpostej vals 32
Levi Vilsen mazurka 480

Indhold fortsat

Lyz skottis 215
Mathias Blom gånglåt . . . 477
Metsakukkia 41
Mallebrok engelsk 476
Morten Larsen 364
Ostindiens velkomst 430
Pedersen 363
Pileknäckaren 211
Polka efter Bror Dahlgren . 123
- fra Junkerträsk . . . 123
- - Orust 123
Polsch nr. 49,Rasmus Storm 276
Polska efter Bådsmand Deck 275
- fra Helsingland . . 277
- - Jämtland 278
- - Rørås 278
- - Skåne Ulve- . . 271
Polkett 469
- Vässna Bruk 470
På högan loft 474
Rapp-Kalles vals 40
Rädda Kalixälvan 213
Råttvikarnas gånglåt . . . 477
Rørås polska 278
Sekstur Præstø 311
Sepp Anders polska 278
Shetlands vals 35
Silkeborg vals 36
Silbaetno 124
Skipper skottis 212
Skottis fra Glommerstråsk . 211
- - Jämtland . . . 216
- - Rørås 212
Skojaren 470
Sne vals 42
Spel-Gulles polska 274
Stensele polska 274
Stop galop 480
Stuhrs festvals 33
Svensk vals 37
Søren Fogeds styk' 429
Thomas brudevals 45
Thores skottis 215
Til far 479
Tre strömminger och en kaga . 275
Trettondedagsmarchen 478
Trollpolskan 277
Trotskari Erik springlek . . . 276
Tåla dig,Janne 213
Uppsala polska 271
Vals fra Kall 35
- - Rørås 34
- - Shetland 35
Vejen til Rannsäter 216
Vejrmølledans 31
Viben 272
Vi går ej af dette hus 430
Vihtorin jenka 214
Vossavals 32
Wasas jomfrurejse 273
Westfalia vals 38
Yti Gröna lunden 312
Zfifsa 469
Österby mazurka 472

Tillæg indhold ordnet efter dansetype.

Bretagne vals 38
Bränd-Pers vals 42
Chr. Madsens sølvbryllupsvals 44
Den fine madam sne 31
Fanny Powers 37
Finska vals 32
Fransk vals 44
Gusta Eriks vals 43
Holmæs vals 39
Joskvarnleken 40
Kong Hans vals 34
Kristianiavalsen 46
Metsakukkia 41
Rapp Kalles vals 40
Silkeborg vals 36
Sne vals 42
Stuhrs festvals 33
Svensk vals 37
Thomas' brudevals 45
Vals fra Kall 35
- - Rørås 34
- - Shetland 35
Vejrmølledans 31
Vossavals 32
Westfalia vals 38

Evalds polka 121
J.P.Larsen polka 122
Kom med mig 124
Polka efter Bror Dahlgren . . 123
- fra Junkertråsk 123
- - Orust 123
Silbaätno 124

Du har to kønne øjne 312
Sekstur Præstø 311
Uti grüna lunden (1) 312
- - - (2) 312
Zetnia 311

Enkelt kæde 364
Jens Madsens livstykke . . . 363
Morten Larsen 364
Pedersen 363

Den ny sønderhoning 429
Ostindiens velkomst 430
Søren Fogeds styk' 429
Vi går ej af dette hus . . . 430

Böl Olle låten el. Hmol skottis 218
Gammel norsk skottis 214
Hjem fra Rannsäter 217
Hoptot el. hottentot 217
Ja,det gör vi 218
Lyø skottis 215
Pileknäckeren 211
Rädda Kalixälvan 213
Skipper skottis 212
Skottis fra Glommersträsk . . . 211
- - Jämtland 216
- - Rørås 212
Thores skottis 215
Tåla dig,Janne 213
Vejen til Rannsäter 216
Vihtorin Jenka 214

Dansk polskdans nr. 20 272
- - - 21 272
- - - 25 272
Eklunda nr. 1,Wasas jomfrurejse 273
Jann Mor 276
Jässpöss nr. 1 273
Polsch nr. 49,Rasmus Storm . . . 276
Polska efter Bådsmand Deck . . . 275
- fra Helsingland 277
- - Jämtland 278
- - Rørås 278
- - Skåne,Ulvepolska . . 271
Sepp Anders polska 278
Spel-Gulles polska 274
Stensele polska 274
Tre strömminger och en kaga brod 275
Trollpolskan 277
Trotskari Eriks springlek . . . 276
Uppsala polska 271

FORORD

Hermed foreligger tillæg 2 til Folkets Hus' nodebog med en opsamling af melodier,som jeg har hørt spillet rundt om flere forskellige steder i landet. De stærkt springende sidenumre passer ind efter det forrige tillæg. I øvrigt henvises til forordet til den oprindelige samling og i første tillæg. Hvis nogen ønsker at lave sin egen udvidelse,er det klogest at nummerere siderne fra bagenden af den plads,der er til rådighed for den enkelte meloditype,så f.x. valse går fra 99 og nedad. Det er nemlig muligt,at jeg om nogle år laver en ny opsamling af det,der i mellemtiden er blevet populært.

3 juni 1993 Henning Lund

INDHOLD

Aly Baine vals 49
Anglaise 481
- Keld Nørgård 481
Bedstemors vals 52
Bingsjö skottis 221
Dalakopa rørospols 281
Du kan få sukkertøj 224
Eklunda polska nr. 2 282
Furuboms - 280
Gladlåten 280
Hab-ba-de-kuk 432
Hans Thamsen 431
Hej,vil du med,så kom 433
Hen til kommoden 220
Hultkläppans A-dur vals 47
Højby skottis 223
Ja,så trækker vi trøjen af . . 434
Kringelhede polka 128
Lars Höök Pers vals 48
Lyø brudevals 51
Madsbøl nr. 1 polka 126
- - 2 - 127
Mathis Mortensens stykke . . . 431
Margarets Waltz 49
Nedefra polska Nylandspojkarna 279
Norsk skottis 221
Närjag gik och friade 281
Oh kunne du mit hjerte se . . . 432
polka efter Peter Pøhl 125
- - æ Tinusser 125
- fra Hästveda eller Lönsboda 127
Polska efter Lars Olsson Jamtl. 281
- - Nylandspojkarna . 279
- fra Boda D-dur 279
- - Kumla 282
Rask 432
Reinlænder fra Rendalen 220
Rugbjerg fynbo 128
Skinnbracka med lucku 482
Skommarfars skottis 224
Skottis fra Bingsjö 221
- - Kall 219
- - Lima 219
- - Røros 222
- - Transtrand 221
Skyttes polka 124
Solen den virker op 432
Sukkertøj skottis 224
Svensk Annas vals. 47
Sækkepibe skottis 222
Tobogubbens polska 280
Vals efter Peter Pøhl 51
- fra Boda 52
- - Enviken 49
- - Sønder Nærå 50
- - Tåsinge 50
Vise fra Vilhelmina 48
Visselul 434
Whisky before breakfast 482
Yrsnö skottis 223

Rettelsesliste

Her er en liste over fejl, som jeg har fundet i den gamle nodesamling.

Kun egentlige melodifejl samt nogle få becifringer er medtaget.

Side 20 Lørdagsvalsen 3 system takt 4+5 er 1+3 volte, takt 6+7 er 2+4 volte

Side 44 Christe Madsen 1 system takt 4 består af 6 ♪ noder

Side 109 titlen skal være: Hej, bette ven, skal vi bytte hat

Side 118 Trædballehus polke er af Frederik Iversen

Side 121 Evalds polka system 6 takt 2+3 er G, de 4 sidste toner på linen ændres fra G G F F til E E D D altså 2 trin ned

Side 204 Barsebäck skottis system 1 takt 1 sidste node ændres fra E til Fis

Side 206 Niels Larsen skottis er af Peter Nicolaisen

Side 209 Haverö skottis system 2 takt 3+4 er volte 1+3, takt 5+6 er volte 2+4

Side 214 Gl. Norsk skottis stykke 3 takt 1+2 becifring ændres fra /Gm Dm/A Dm/ til /B Am/Dm/

Side 252 Maries hopsa er af Jens Frederiksen, Als

Side 274 Stensele polska system 3 takt 1 svarer til system 1 takt 3

Side 277 Trollpolskan er fra Rättvik, polska fra Helsingland er efter Matthias Blom

Side 312 to kønne øjne stykke takt 1+3 becifring ændres fra /A E/ til /E/

Side 479 Til far becifringen skal helt ændres. Ny becifring skal være:
//Dm/Dm/FG/A/B/F/AC/Dm//Dm/F/B/Gm/F/G/A/Dm/F/B/Gm/F/AC/Dm//

Nedenstående rettelser kan klippes ud og limes ind de rigtige steder

Side 35 vals fra kall del 2 skal være

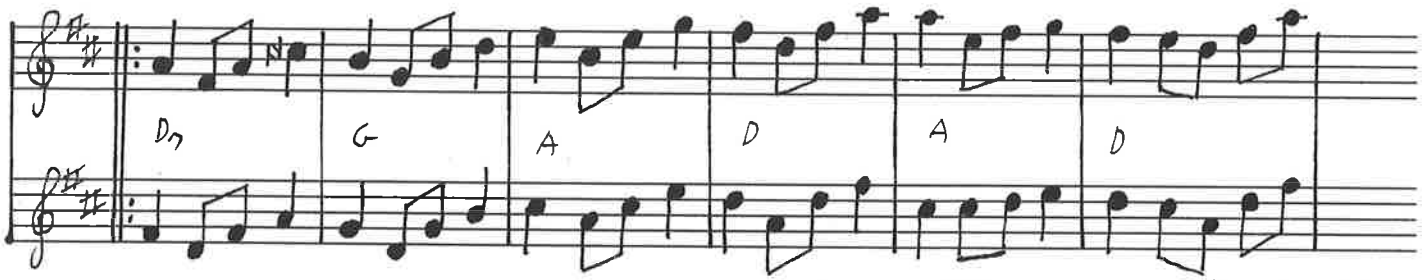

Side 36 silkeborg vals system 6 takt 1+3

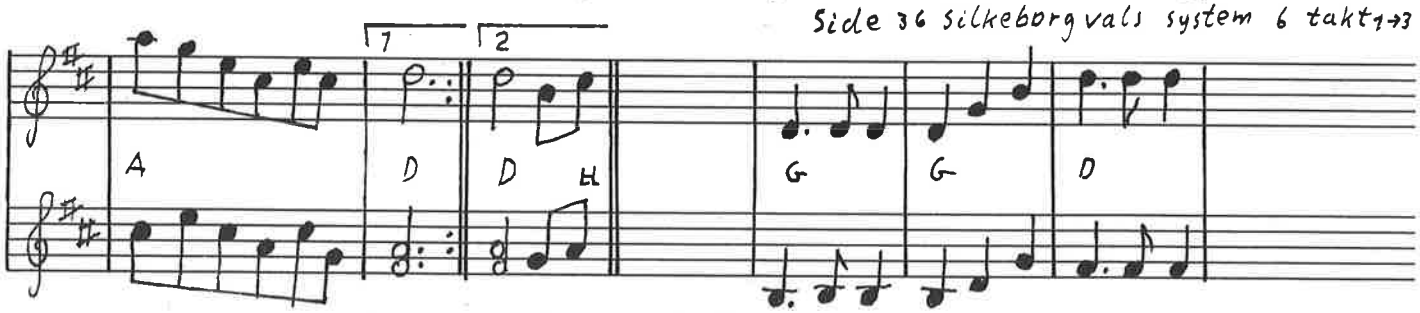

Side 212 Skipper skottis system 1

