På loftet sidder Nissen

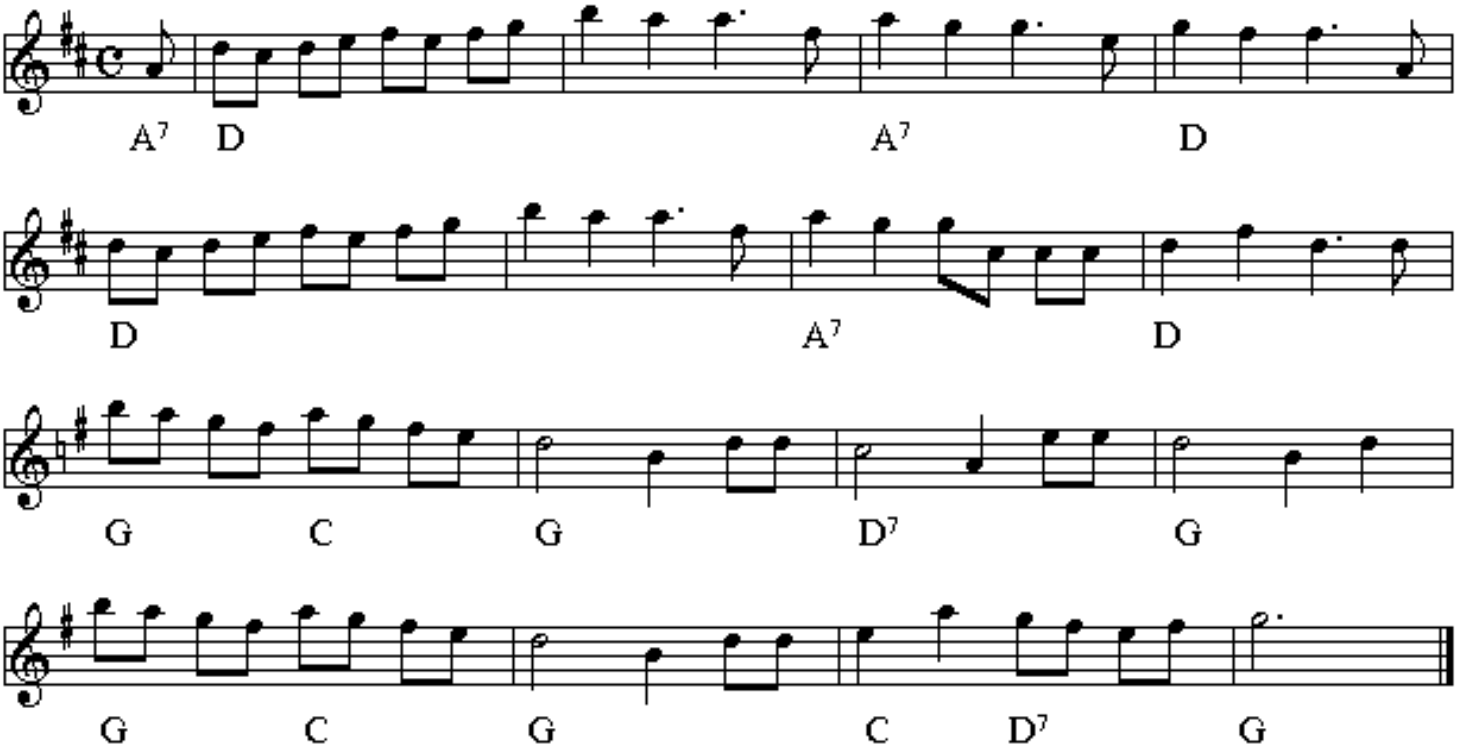

(A7) D
På loftet sidder nissen med sin julegrød,
A7 D
sin julegrød, så god og sød,
D
han nikker, og han spiser, og han er så glad
A7 D
for julegrød er hans bedste mad.
G C G
Men rundt omkring står alle de små rotter,
D7 G
og de skotter, og de skotter:
G C G
"Vi vil så gerne ha` lidt julegodter,"
C D7 G (A7)
og de danser, danser rundt i ring.

Men nissefar han truer med sin store ske: D
"Vil I nu se at kom` af sted, A7 D
for jeg vil ha` min julegrød i ro og fred, D
og ingen, ingen vil jeg dele med." A7 D
Men rotterne de hopper, og de danser, G C G
og de svinser, og de svanser, D7 G
de kikker efter grøden, og de standser, G C G
og de står om nissen tæt i ring. C D7 G
(A7)

Men nissefar han er en lille hidsigprop, D
og med sin krop han gør et hop: A7 D
"Jeg henter katten, hvis I ikke holder op, D
når katten kommer, skal det nok bli` stop." A7 D
Så bliver alle rotterne så bange, G C G
åh, så bange, åh, så bange, D7 G
de vender sig og hopper et par gange G C G
og en to tre så er de væk C D7 G

På loftet sidder nissen med sin julegrød (DK)
Komponist: Otto Teich Tekst: Margarethe Munthe