# Nu har vi altså jul igen

Tekst: Holger Buchhave 1956 — Henning Elbirk

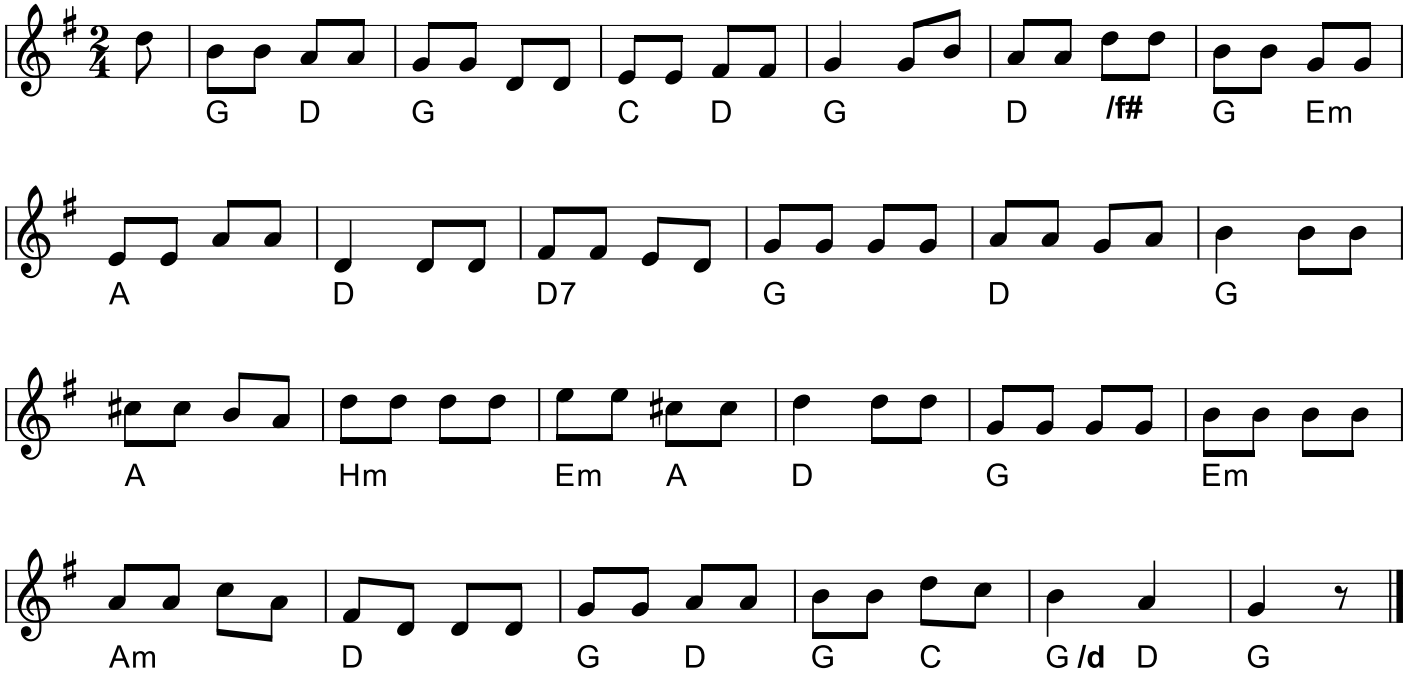


Nu har vi altså jul igen, det la´r sig ikke skjule, G D G C D G
og vi er vældig med på den, vi snakker kun om jule D G Em A D
- om julesne og julegran, om julelys og gaver, D7 G D G
om julefest og julemad og julestads vi laver. A Hm Em A D

**Ja, hvor man end sig vender hen, så er det jul og jul igen, G Em Am D**
**og jul og jul og jul og jul og jul igen. G D G C G D G**

Om julekort og julespøg og mosters julebagen - G D G C D G
og om, at man er julesløj på tredje juledagen. D G Em A D
Man være nok så juleglad, når juletræet stråler, D7 G D G
den alt for gode julemad man ikke længer tåler.... A Hm Em A D

**Ja, hvor man end sig.....**

Nej, gåsesteg og risengrød og klejner, limonade G D G C D G
og marcipan og figenbrød, konfekt og chokolade D G Em A D
og julekage med sukat og mandler og rosiner - D7 G D G
det skal og må som resultat gi' julemavepiner. A Hm Em A D

J**a, hvor man end sig.....**

Nu har vi altså jul igen (DK)
Komponist: Henning Elbirk

Node fra Folkets Hus Spillefolk: spillefolk.dk (Filnavn: xx-nuharvi, Lavet 2/11-2019 og sidst revideret 10/12-2022).