Vi bruger hæftet næste år igen!

FOLKETS HUS

JULESANGHÆFTE

Et par sange fra FHS Julehæfte
Og et par fra hjemmesiden



December-sang

Musik: Bodil Heister Tekst: Fenrik

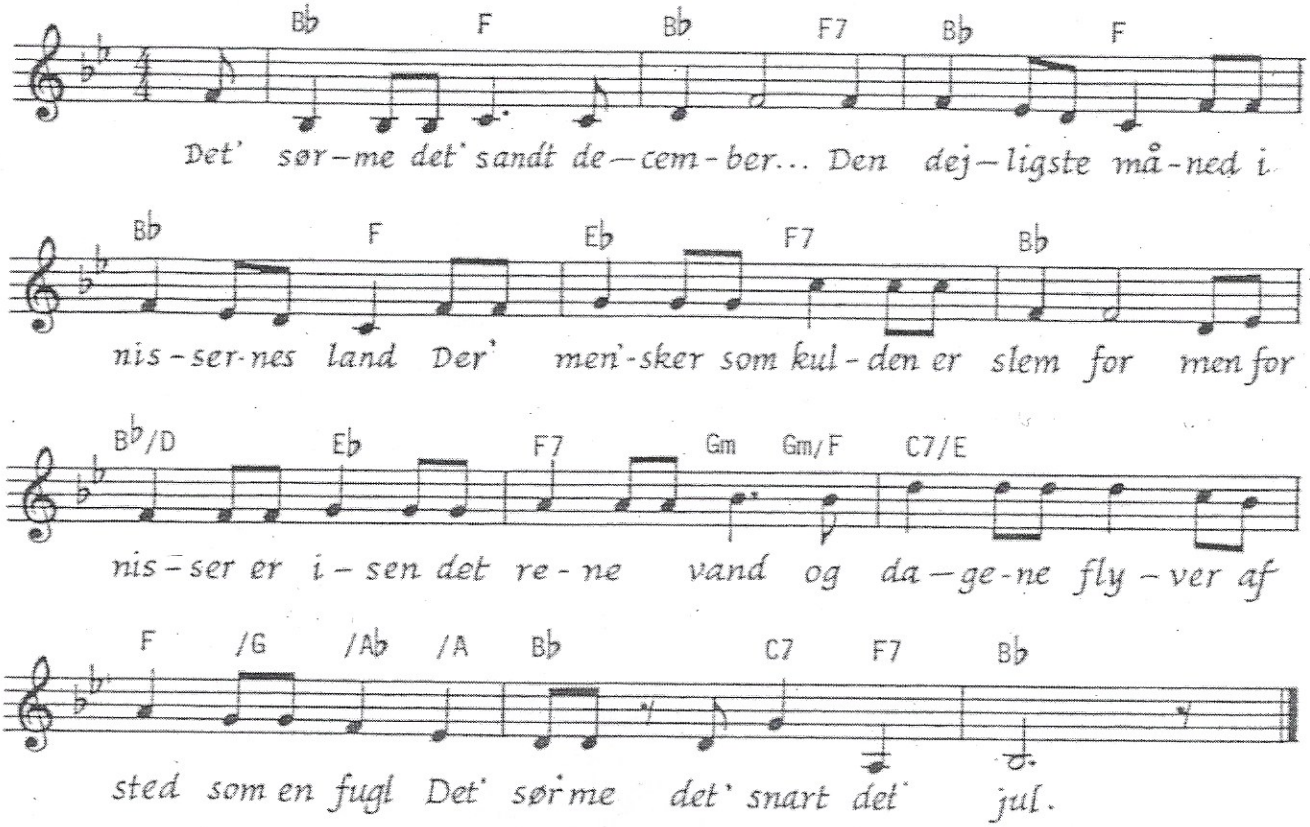

Det' sørme
det' sandt
de'cember...
Den travleste måned for nisser især
for da flintrer vi rundt og bekæmper
hvert et tilløb til surhed og krummede tæ'r
vi siger det åbent, skønt altid i skjul
Det' sør'me
det' snart
det' jul.

Det' sørme
det' sandt
de'cember...
Det' dagen før dagen før dagen du ved
og enhver der vil lægge en dæmper
på vor glæde ham giver vi straks besked
lad os glemme at verden er falsk og hul
Det' sør'me
det' snart
det' jul.

På loftest sidder Nissen

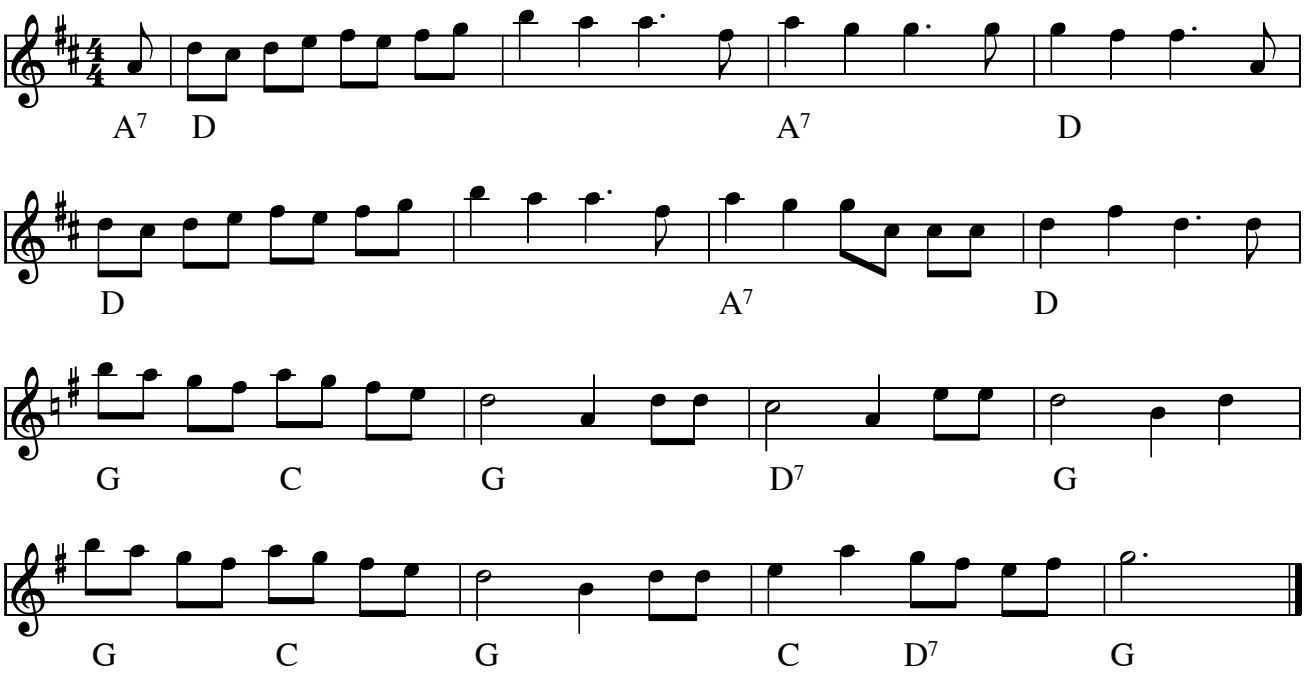

(A7) D
På loftet sidder nissen med sin julegrød,
A7 D
sin julegrød, så god og sød,
D
han nikker, og han spiser, og han er så glad
A7
for julegrød er hans bedste mad.
G C G
Men rundt omkring står alle de små rotter,
D7 G
og de skotter, og de skotter:
G C G
"Vi vil så gerne ha' lidt julegodter,"
C D7 G (A7)
og de danser, danser rundt i ring.

Men nissefar han truer med sin store ske: D
"Vil I nu se at kom' af sted, A7 D
for jeg vil ha' min julegrød i ro og fred, D
og ingen, ingen vil jeg dele med." A7
Men rotterne de hopper, og de danser, G C G
og de svinser, og de svanser, D7 G
de kikker efter grøden, og de standser, G C G
og de står om nissen tæt i ring. C D7 G

Men nissefar han er en lille hidsigprop, (A7) D
og med sin krop han gør et hop: A7 D
"Jeg henter katten, hvis I ikke holder op, D
når katten kommer, skal det nok bli' stop." A7
Så bliver alle rotterne så bange, G C G
åh, så bange, åh, så bange, D7 G
de vender sig og hopper et par gange G C G
og en to tre så er de væk C D7 G

Nu har vi altså jul igen

Tekst: Holger Buchhave 1956 — Henning Elbirk

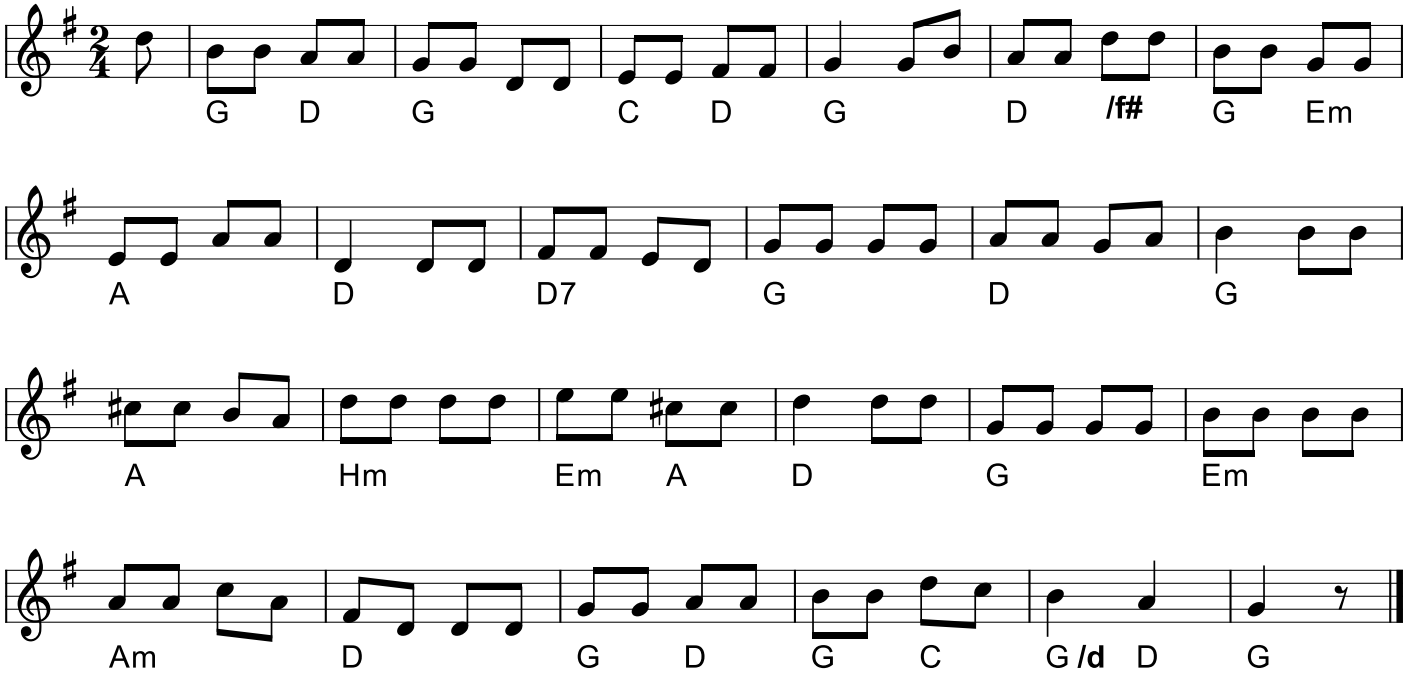

Nu har vi altså jul igen, det la´r sig ikke skjule, G D G C D G
og vi er vældig med på den, vi snakker kun om jule D G Em A D
- om julesne og julegran, om julelys og gaver, D7 G D G
om julefest og julemad og julestads vi laver. A Hm Em A D

Ja, hvor man end sig vender hen, så er det jul og jul igen, G Em Am D
og jul og jul og jul og jul og jul igen. G D G C G D G

Om julekort og julespøg og mosters julebagen - G D G C D G
og om, at man er julesløj på tredje juledagen. D G Em A D
Man være nok så juleglad, når juletræet stråler, D7 G D G
den alt for gode julemad man ikke længer tåler.... A Hm Em A D

Ja, hvor man end sig.....

Nej, gåsesteg og risengrød og klejner, limonade G D G C D G
og marcipan og figenbrød, konfekt og chokolade D G Em A D
og julekage med sukat og mandler og rosiner - D7 G D G
det skal og må som resultat gi' julemavepiner. A Hm Em A D

J**a, hvor man end sig.....**

Nu har vi altså jul igen (DK)
Komponist: Henning Elbirk

Node fra Folkets Hus Spillefolk: spillefolk.dk (Filnavn: xx-nuharvi, Lavet 2/11-2019 og sidst revideret 10/12-2022).

Bjældeklang

Jingle Bells

Otto Brandenburg — James Lord Pierpont 1857

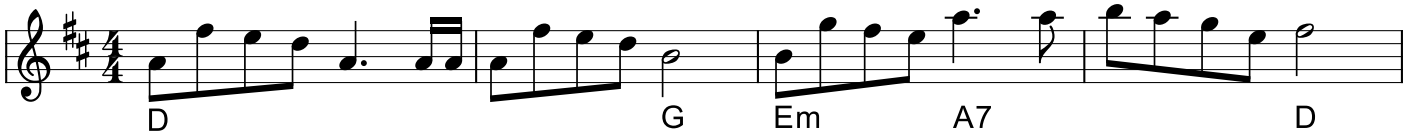

1. Vint'ren er så kort, vi må bruge hvert minut sneen smelter bort, og så'r det hele slut.

2. Over stok og sten går det rask af sted Lottes lange ben kan ikke følge med.

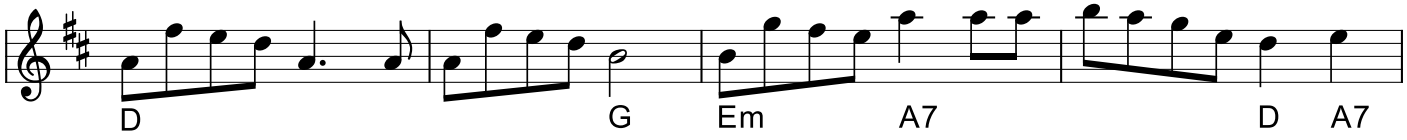

1. Nu er jorden hvid og kanen, den er klar. Så'r der altså ingen tid til nogen dikkedar'.

2. Sneen falder tæt, og aft'nen stunder til, vi er blevet trætte, og nu skal det hjemad gå.

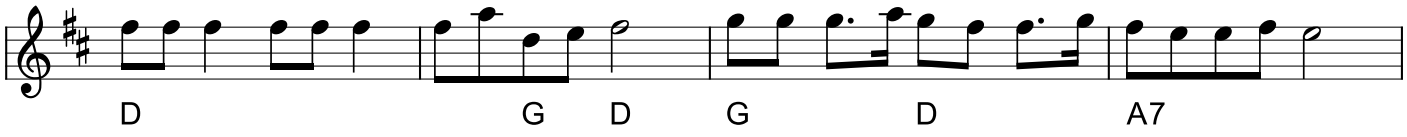

Bjældeklang, bjældeklang over vej og sti kan man høre vintervejrets kendingsmelodi.

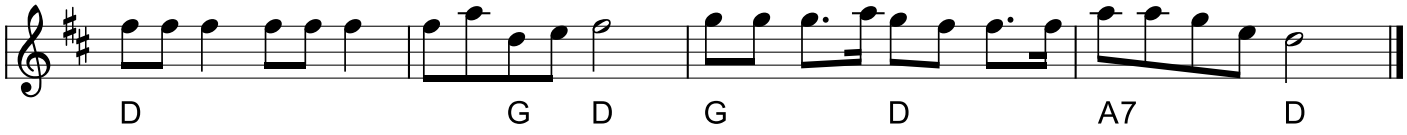

Bjældeklang, bjældeklang gennem mark og skov farer vi på kane-tur og ih, hvor er det sjov.

Originalen på engelsk:

Dashing through the snow	D	Jingle bells, jingle bells,	D
In a one-horse open sleigh	D G	Jingle all the way.	D G D
O'er the fields we go	Em A7	Oh! what fun it is to ride	G D
Laughing all the way	A7 D	In a one-horse open sleigh. Hey!	A7
Bells on bob tail ring	D	Jingle bells, jingle bells,	D
Making spirits bright	D G	Jingle all the way;	D G D
What fun it is to ride and sing	Em A7	Oh! what fun it is to ride	G D
A sleighing song tonight! Oh!	A7 D (A7)	in a one-horse open sleigh.	A7 D

BjældeklangJingle Bells (USA)
Årstal: 1852 Komponist: James Lord Pierpont

Node fra Folkets Hus Spillefolk: spillefolk.dk (Filnavn: xx-bjzlderklang, Lavet 20/12-2021 og sidst revideret 23/12-2022).