Kurt´s Engelska

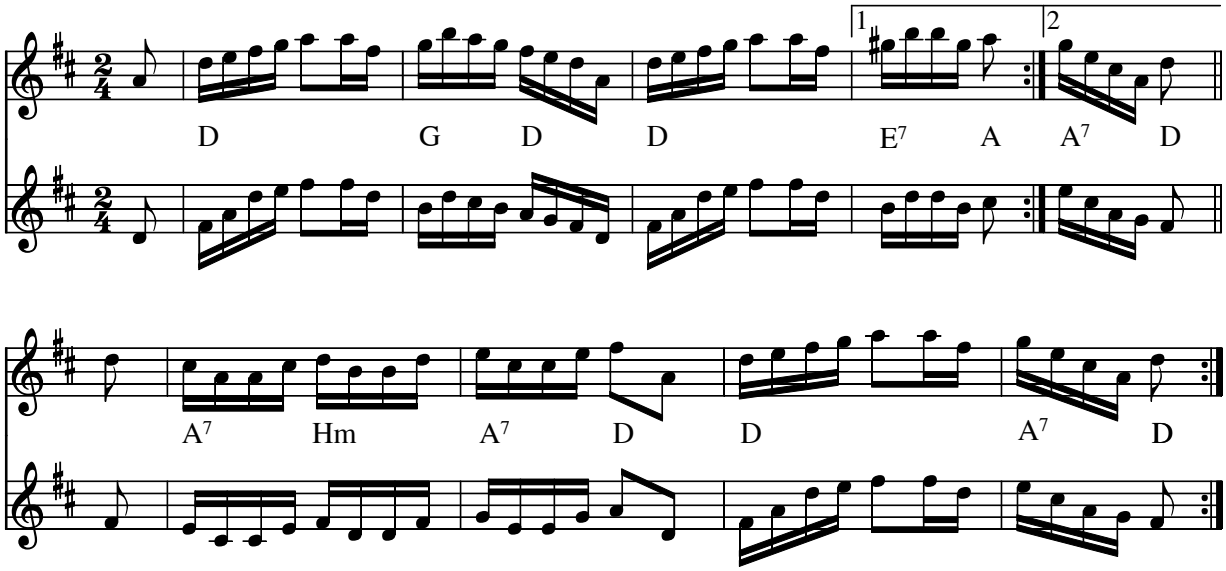

Kurt´s Engelska (DK)
Komponist: Jørgen Sten Andersen

2-pars engelsker skrevet i anledning af Kurt Johan Nielsens 60 års fødselsdag.
Kurt spiller trampeorgel og harmonika.

Node fra Folkets Hus Spillefolk: www.folketshus.dk (Filnavn: en-kurt, node sidst revideret 25/8-2010)

Saven

Engelsker til Birthe 60 år

Af Jørgen Sten Andersen

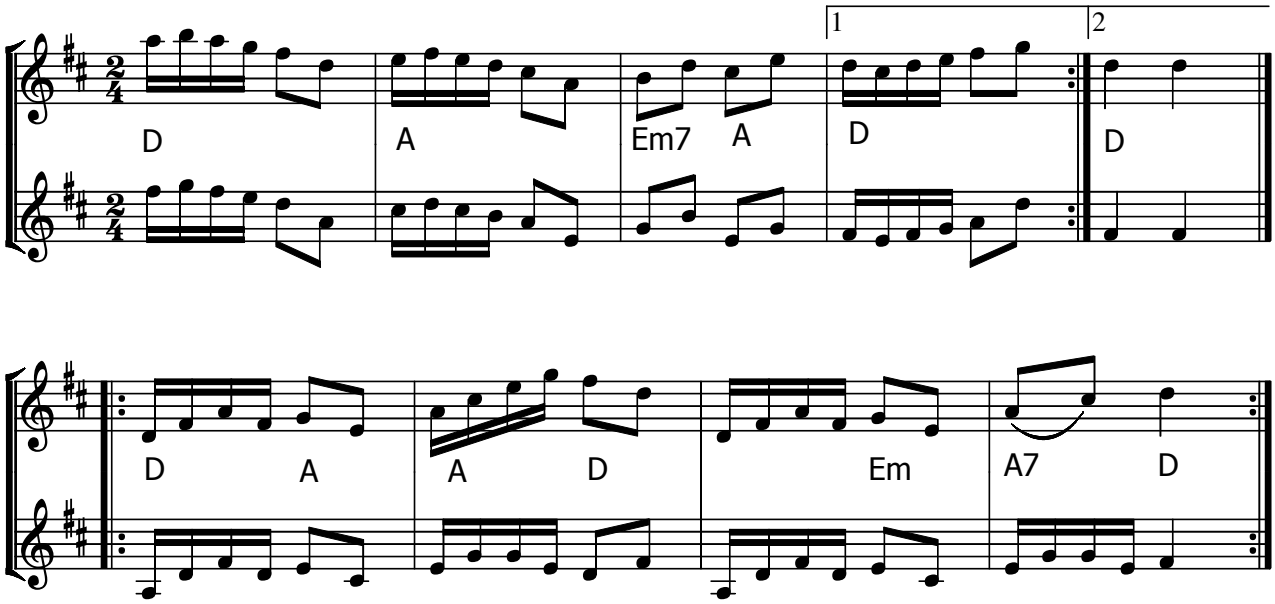

Saven (DK) af Jørgen Sten Andersen

Engelsker til Birthe´s 60 års fødselsdag 16/4-2014.

Node fra Folkets Hus Spillefolk: www.spillefolk.dk (Filnavn: en-saven, node sidst revideret 14/2-2019)

March til Havnens Spillemænd

26. juni 2013

Jørgen Sten Andersen

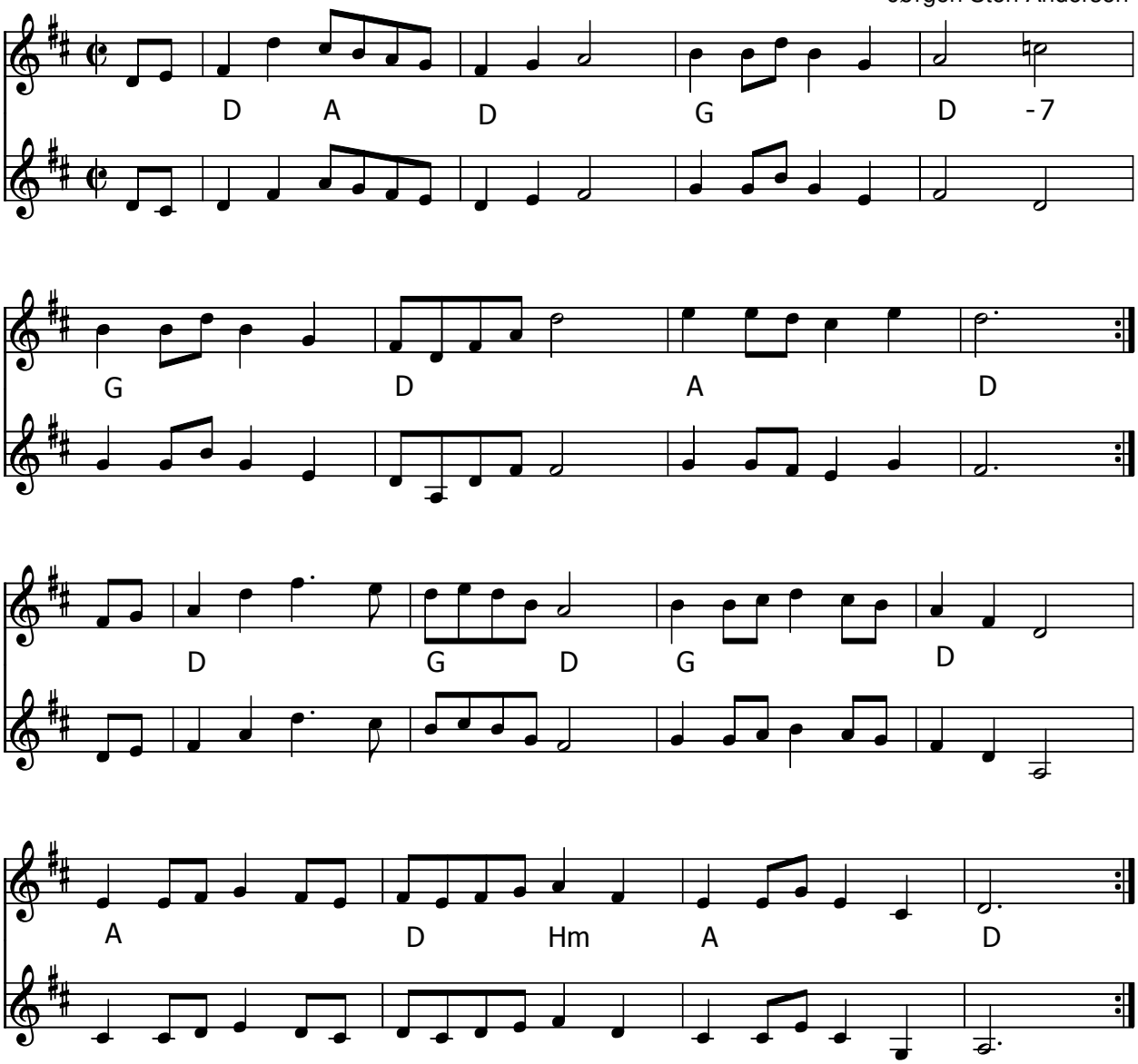

March til Havnens Spillemænd (DK) af Jørgen Sten Andersen, Jyllinge

Melodien er komponeret til HAVNEDANSENS 20 års jubilæum i Roskilde og tilegnet Knud Kristiansen.
Melodien kan også bruges til engelsker i kreds.

Node fra Folkets Hus Spillefolk: www.spillefolk.dk (Filnavn: mg-havnens, node sidst revideret 29/6-2013)

Marsch til Skånska Spelfolket

af Jørgen Sten Andersen

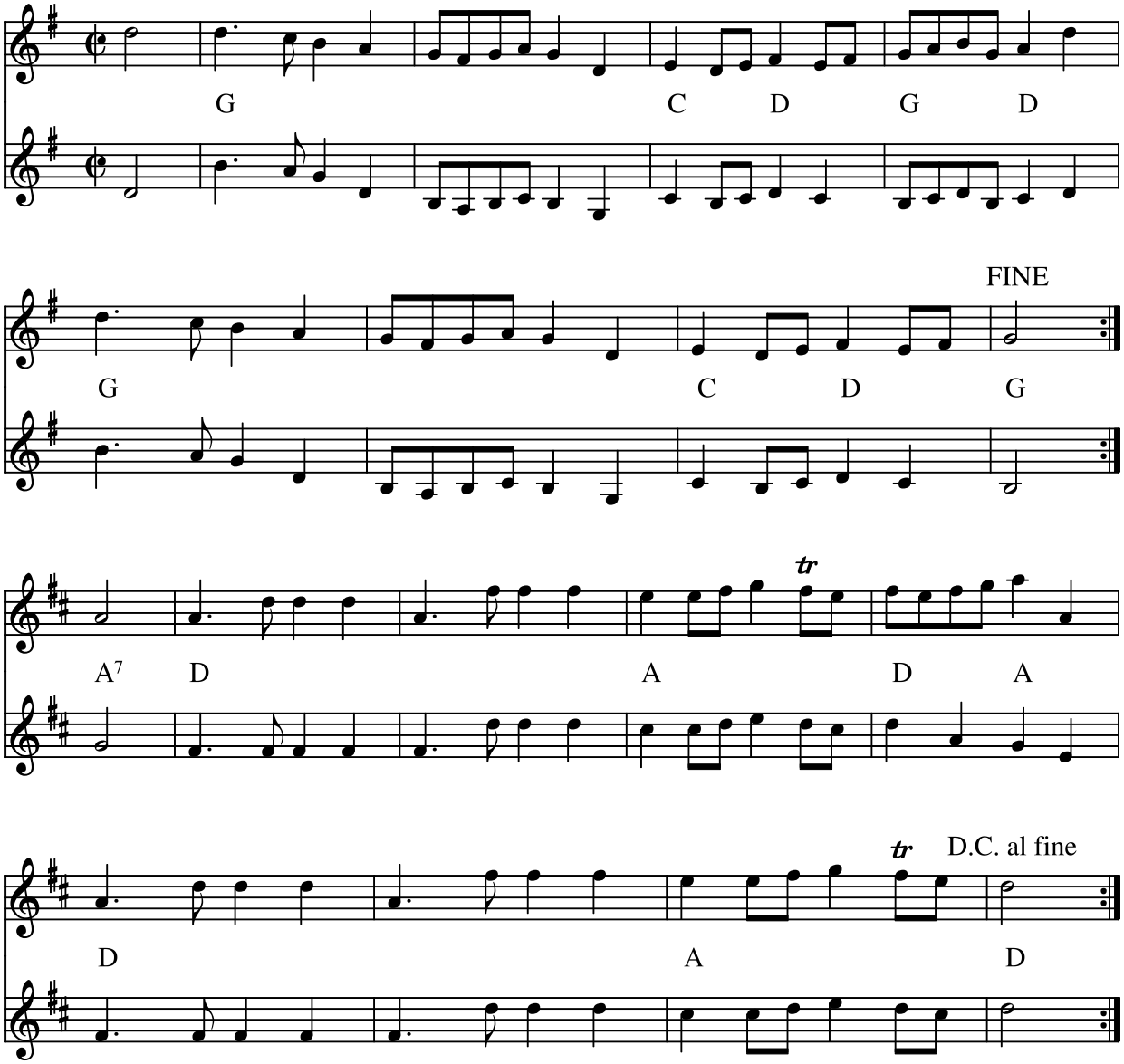

Marsch til Skånska Spelfolket (D)

Skånes Spelmansförbunds 60-årsmarsch komponered af Jørgen Sten Andersen. Jyllinge, Danmark 1996

Kilde: Vinnarlåtarna i kompositionstävlingen 1996

Node fra Folkets Hus Spillefolk: www.folketshus.dk (Filnavn: mg-skzzznska, node sidst revideret 4/1-2010)

Christines Galopsa

Jørgen Sten Andersen

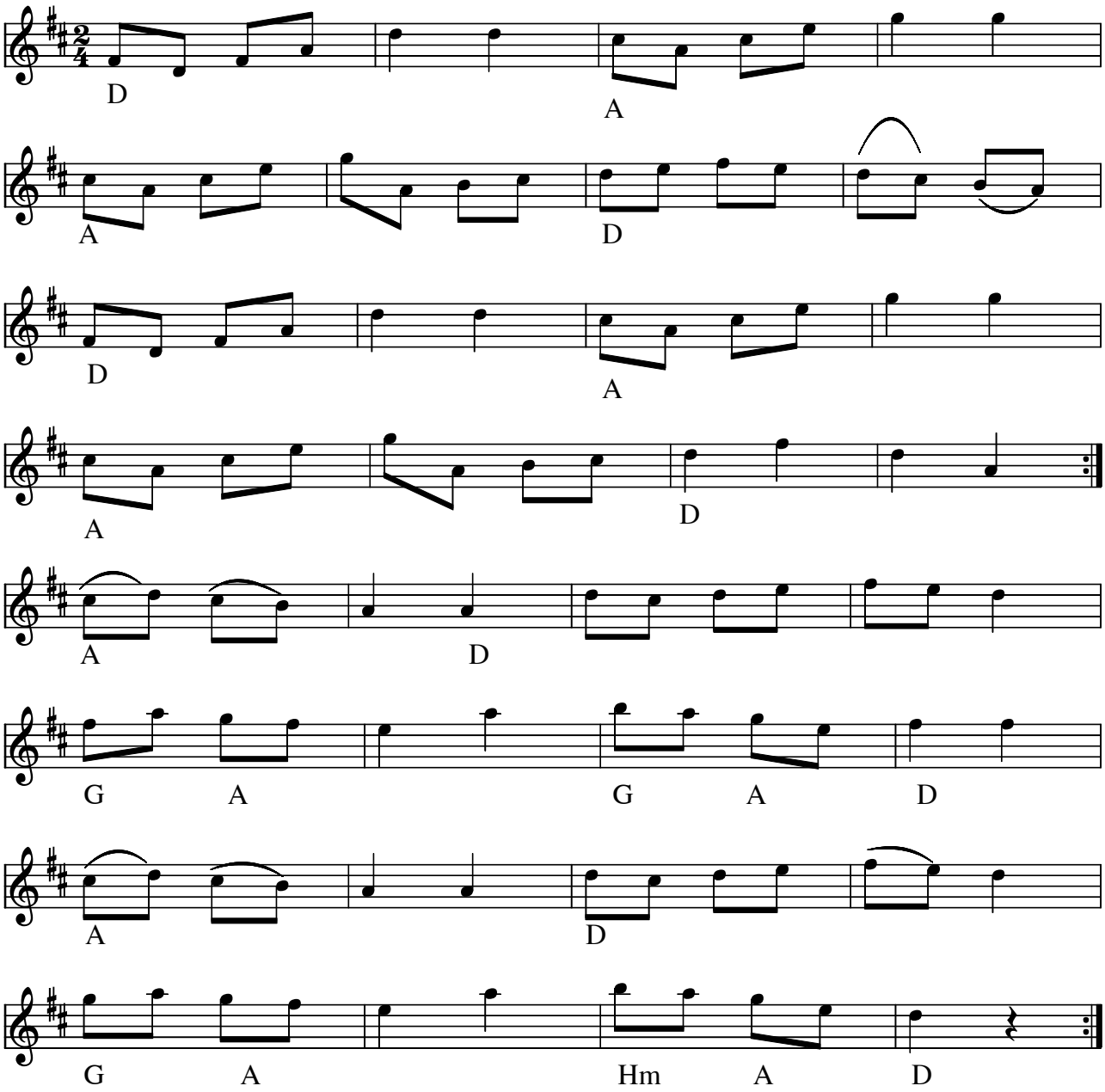

Christines Galopsa (DK) af Jørgen Sten Andersen 26. august 2007

Kilde: Håndskrevet node

Node fra Folkets Hus Spillefolk: www.spillefolk.dk (Filnavn: ho-chrisgalops, Lavet 18/10-2007 og sidst revideret 18/7-2015)

Jeppes Cykelpolka

Jørgen Steen Andersen

Træfmelodi 2009

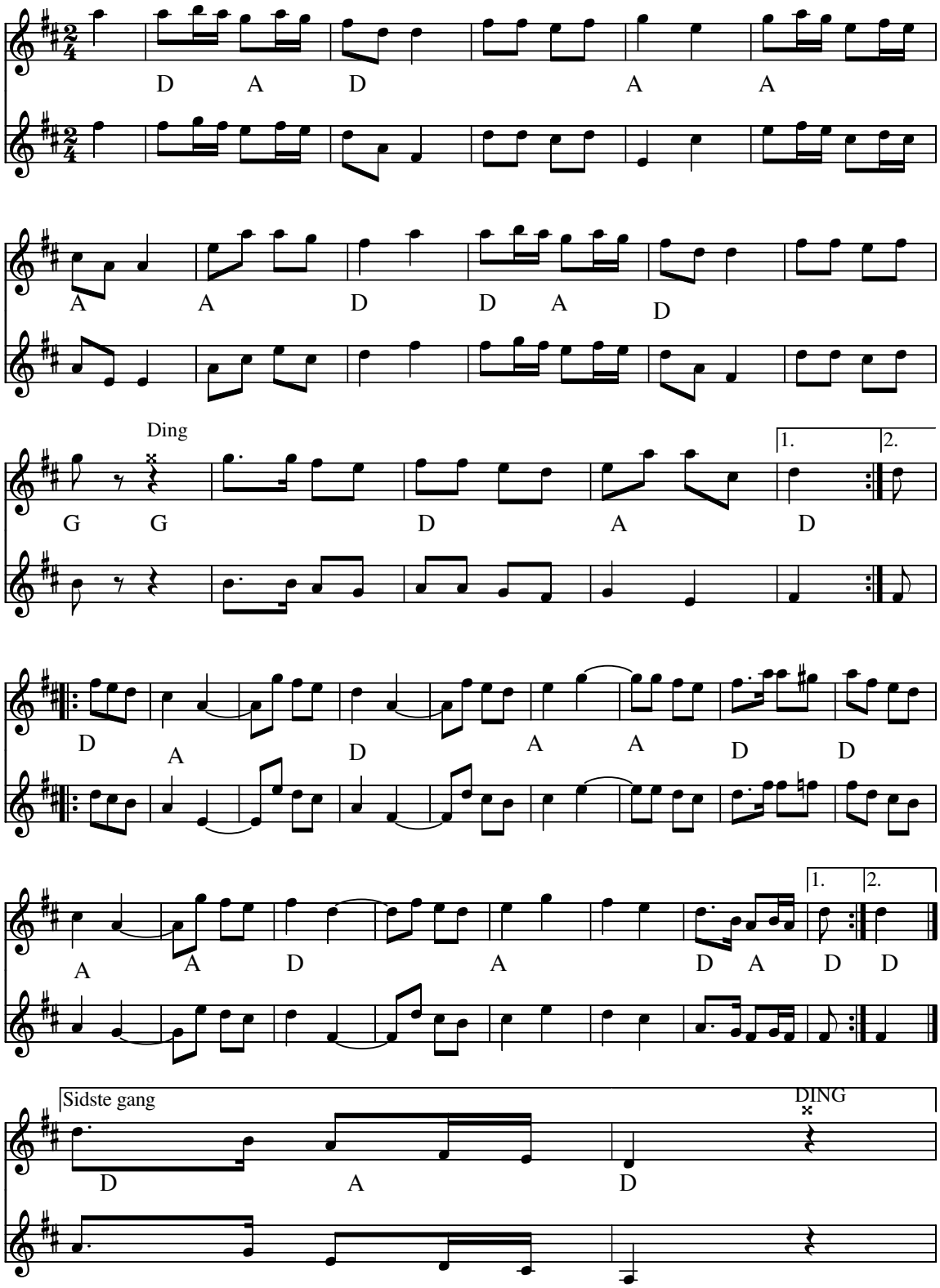

Jeppes Cykelpolka (DK)
Årstal: 2008
Komponist: Jørgen Sten Andersen Vinderen af årets træfmelodi 2009
Det er meningen at der skal bruges en cykelklokke i første reprise, og helt til sidst.

Node fra Folkets Hus Spillefolk: www.folketshus.dk (Filnavn: pk-jeppescykel, node sidst revideret 11/2-2009)

Vinter Rheinlænder

Jørgen Sten Andersen

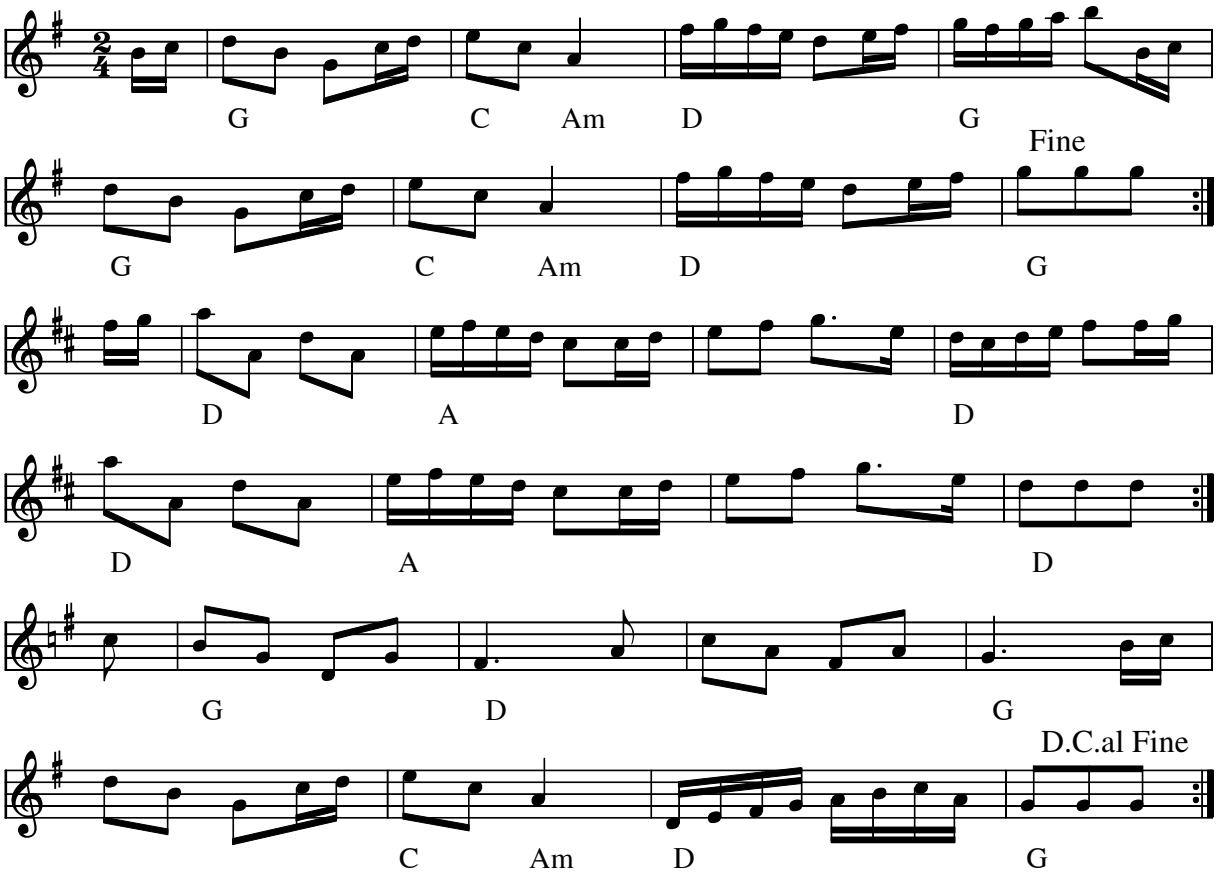

Vinter Rheinlænderpolka (DK)
Årstal: 2010

Komponist: Jørgen Sten Andersen

Deltog i træf-melodi konkurrencen 2010

Node fra Folkets Hus Spillefolk: www.folketshus.dk (Filnavn: sc-vinter, node sidst revideret 17/2-2010)

Jagtschottish

Jørgen Steen Andersen

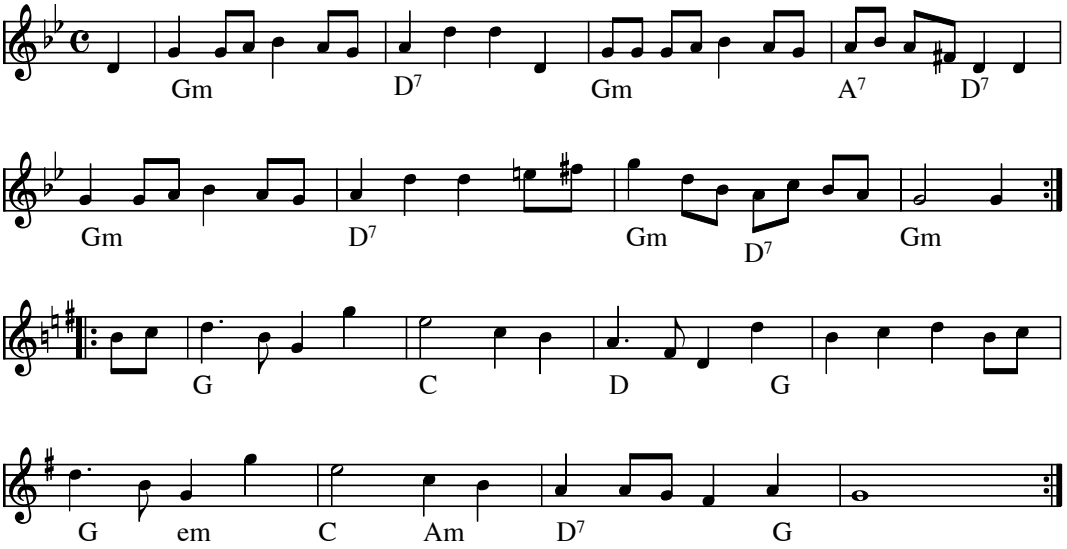

Jagtschottish (DK)
Årstal: 1. oktober 2003
Komponist: Jørgen Steen Andersen

Til Tomas' 50 års fødselsdag

Kilde: Håndskrevet node
Node fra Folkets Hus Spillefolk: www.folketshus.dk (Filnavn: sc-jagt, node sidst revideret 18/10-2007)

Oldermandens Schottish

Af Jørgen Sten Andersen

Tilegnet Oldermand Jørgen Jørgensen

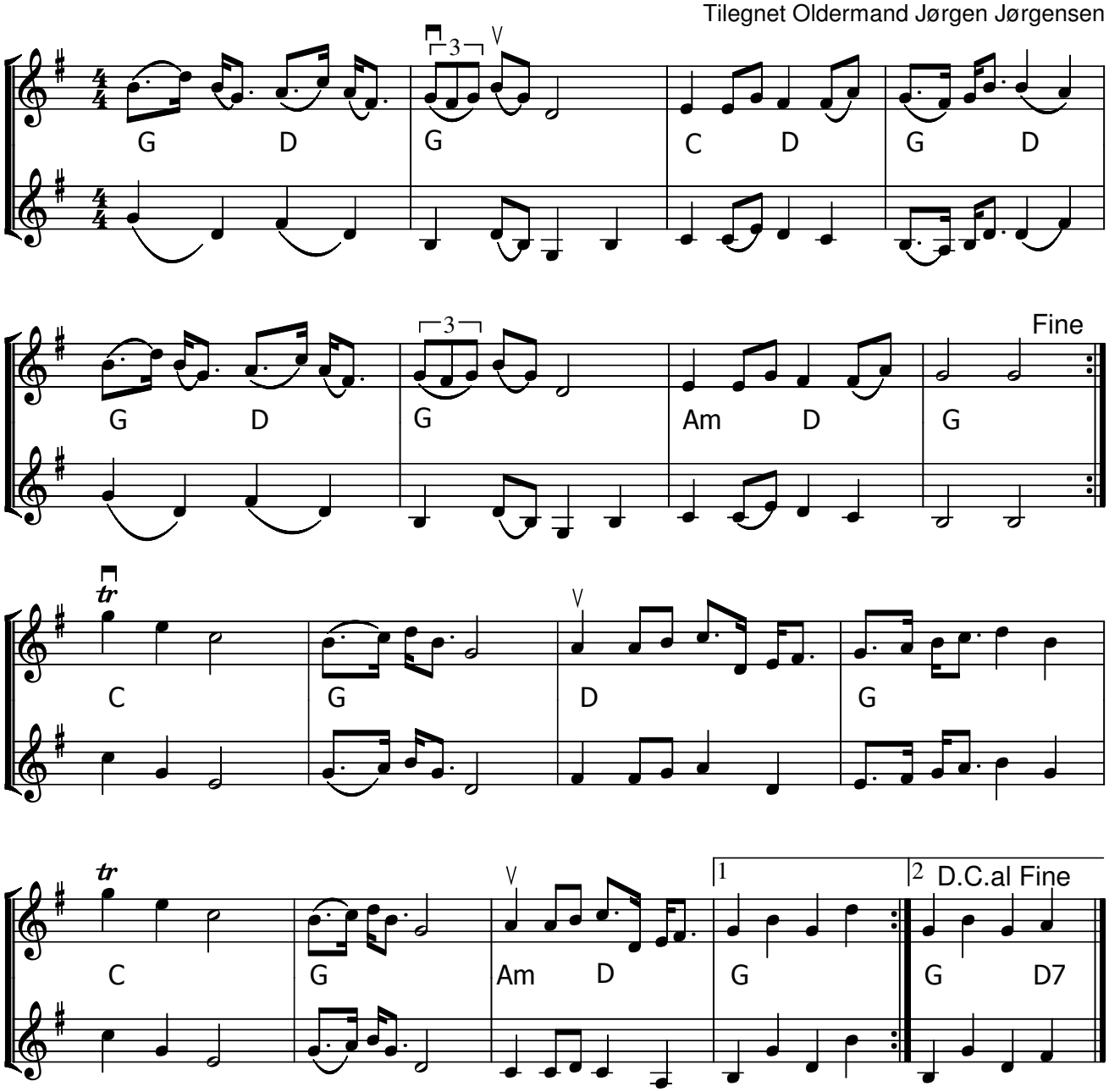

Oldermandens Schottish (DK) af Jørgen Sten Andersen (17/1 – 2015)

Tilegnet Oldermand Jørgen Jørgensen for hans indsats for "Roskilde Spillemandslaug" gennem 3 år.
Kærlig hilsen Jørgen / Roskilde Spillemandslaug

Node fra Folkets Hus Spillefolk: www.spillefolk.dk (Filnavn: sc-olderrmand, node sidst revideret 8/2-2015)

Karens Vals

5. januar 2015

Jørgen Sten Andersen

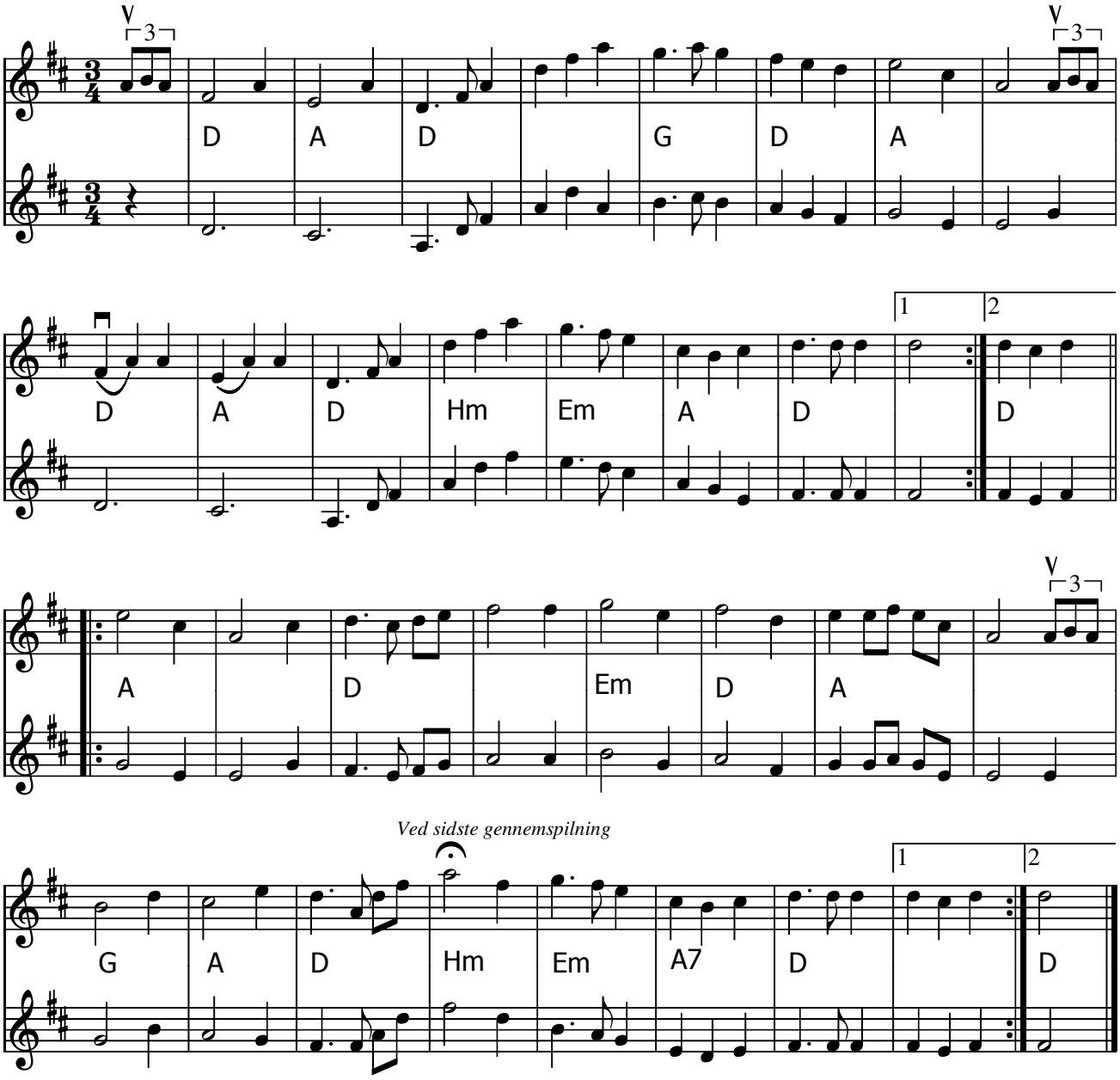

Karens Vals (DK) Komponeret af Jørgen Sten Andersen i anledningen af Karen Schmidts 70 års fødselsdag.

Node fra Folkets Hus Spillefolk: www.spillefolk.dk (Filnavn: va-karen, node sidst revideret 7/12-2014)

Svigerindens vals

Valse de la belleseur

Jørgen Steen Andersen

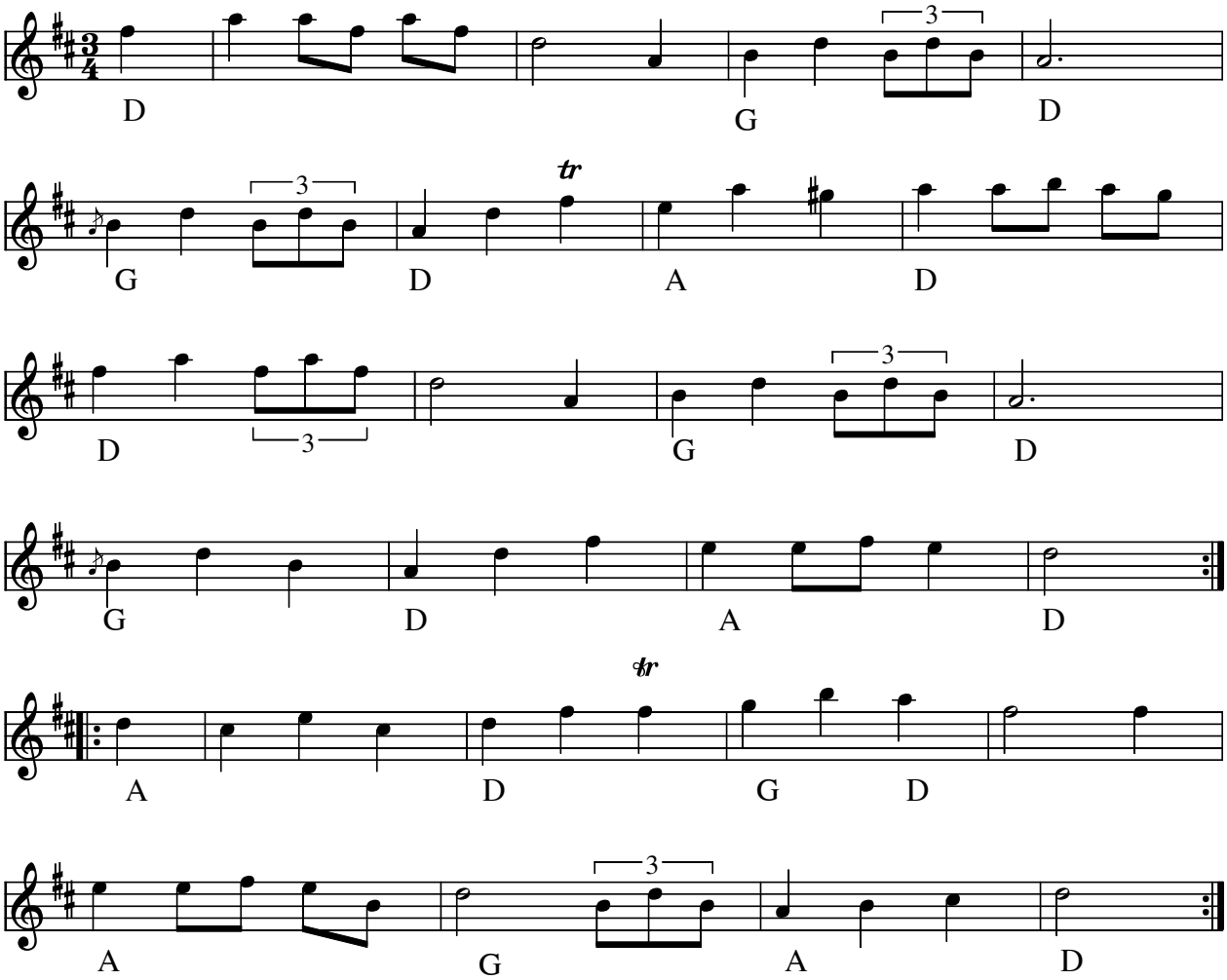

Svigerindens vals (DK)
Årstal: 1. september 1996
Komponist: Jørgen Steen Andersen

Kilde: Håndskrevet node "Til Lisser fra Jørgen og Lene"
Node fra Folkets Hus Spillefolk: www.folketshus.dk (Filnavn: va-svigerinden, node sidst revideret 18/10-2007)

Hemmelig Sekstur

af Jørgen Sten Andersen, Jyllinge

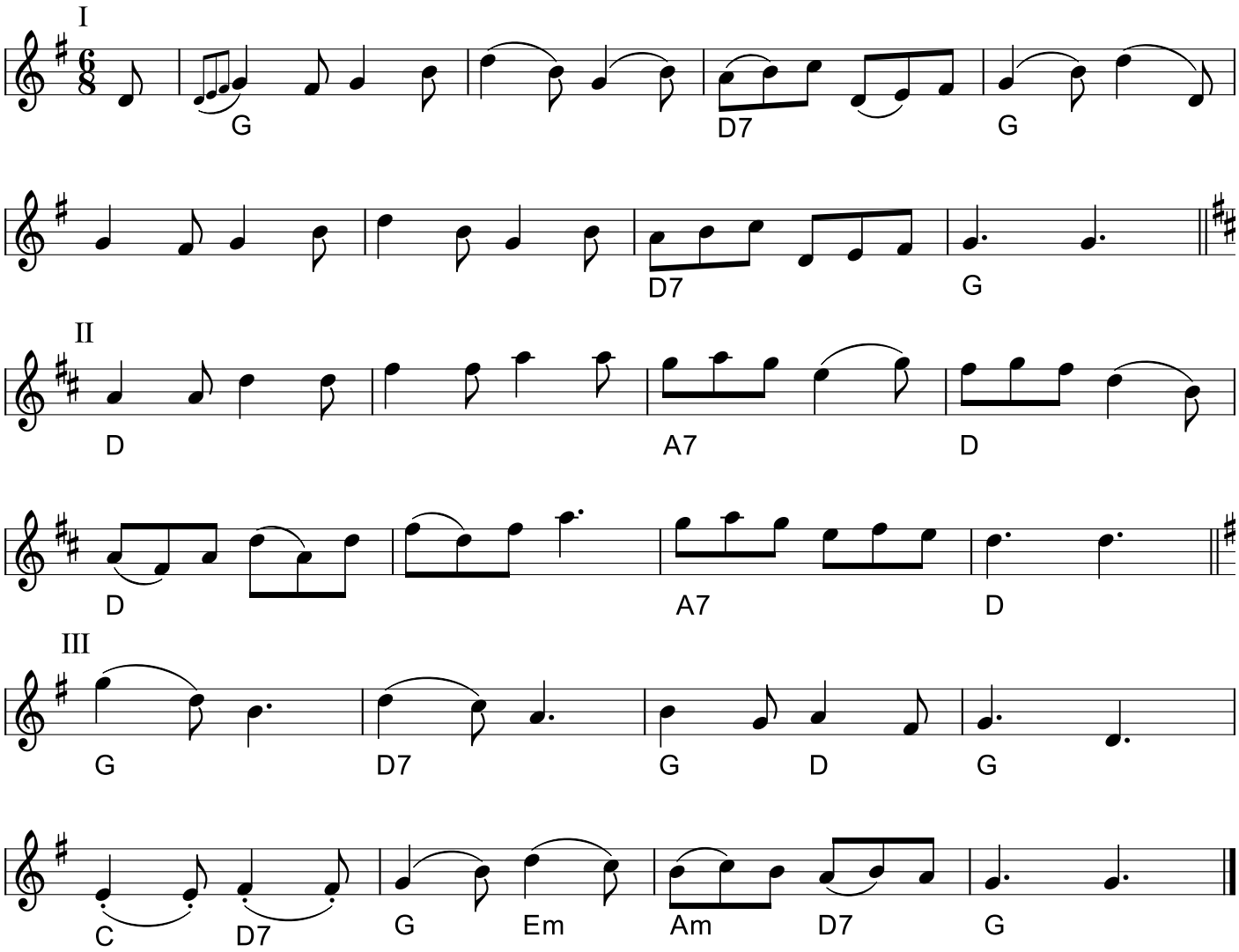

Hemmelig Sekstur (DK)
Komponist: Jørgen Sten Andersen

I 2001 indsendte Jørgen Sten Andersen inkognito denne "Hemmelige sekstur" til en konkurrence om en ny melodi til Roskilde Spillemandslaug. Den vandt.

Melodien og baggrundsviden findes i Nodebogen Kontradans - 180 traditionelle dansemelodier fra Roskilde/Lejreegnen, udgivet på Roskilde Museums Forlag 2021.

Afskrevet og gengivet med tilladelse.

Egn: Roskilde/Lejreegnen
Node fra Folkets Hus Spillefolk: spillefolk.dk (Filnavn: tu-hemmelig, Lavet 8/11-2008 og sidst revideret 23/2-2022).

Mettes firtur

Firtur fra Jyllinge

af Jørgen Sten Andersen

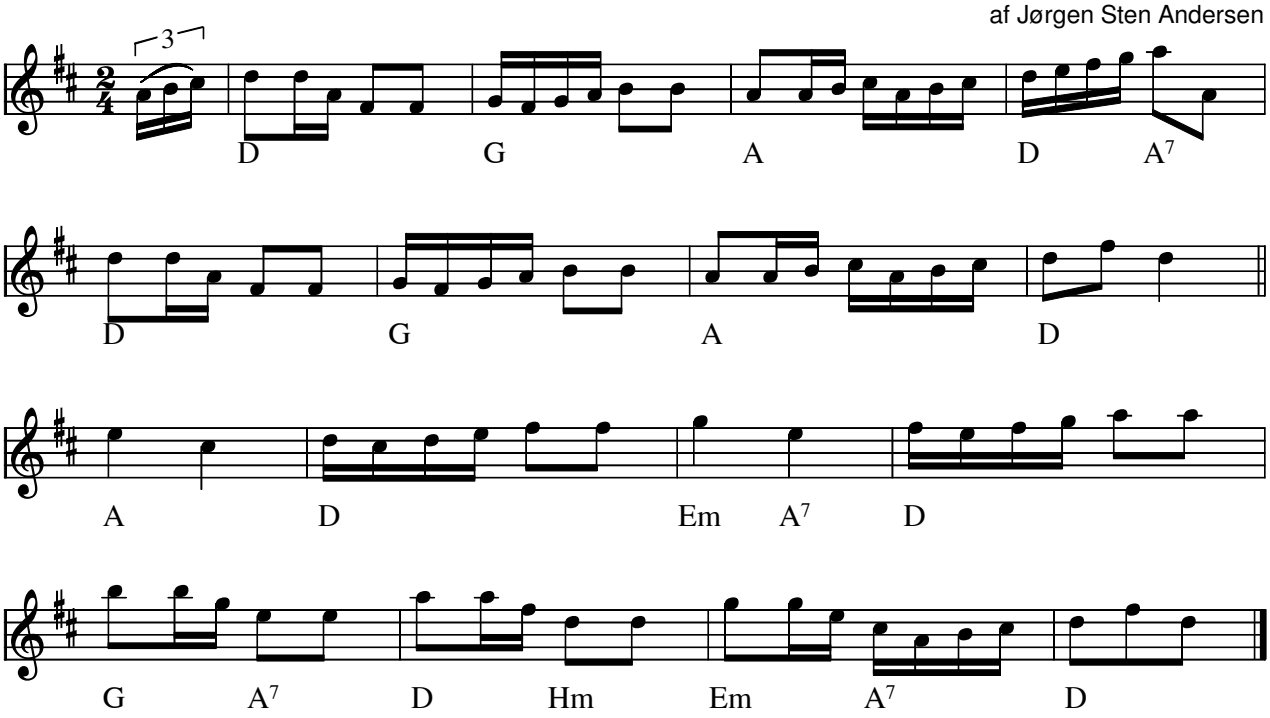

Mettes firtur fra Jyllinge(DK) af Jørgen Sten Andersen fra Jyllinge.

Kilde: Kopi af håndskrevet node dateret 10.12.95 og mærket 644a

Node fra Folkets Hus Spillefolk: www.spillefolk.dk (Filnavn: tu-mettes, Lavet 18/8-2007 og sidst revideret 13/5-2013)

Danish Tune

Vinterengelsker

Jørgen Sten Andersen

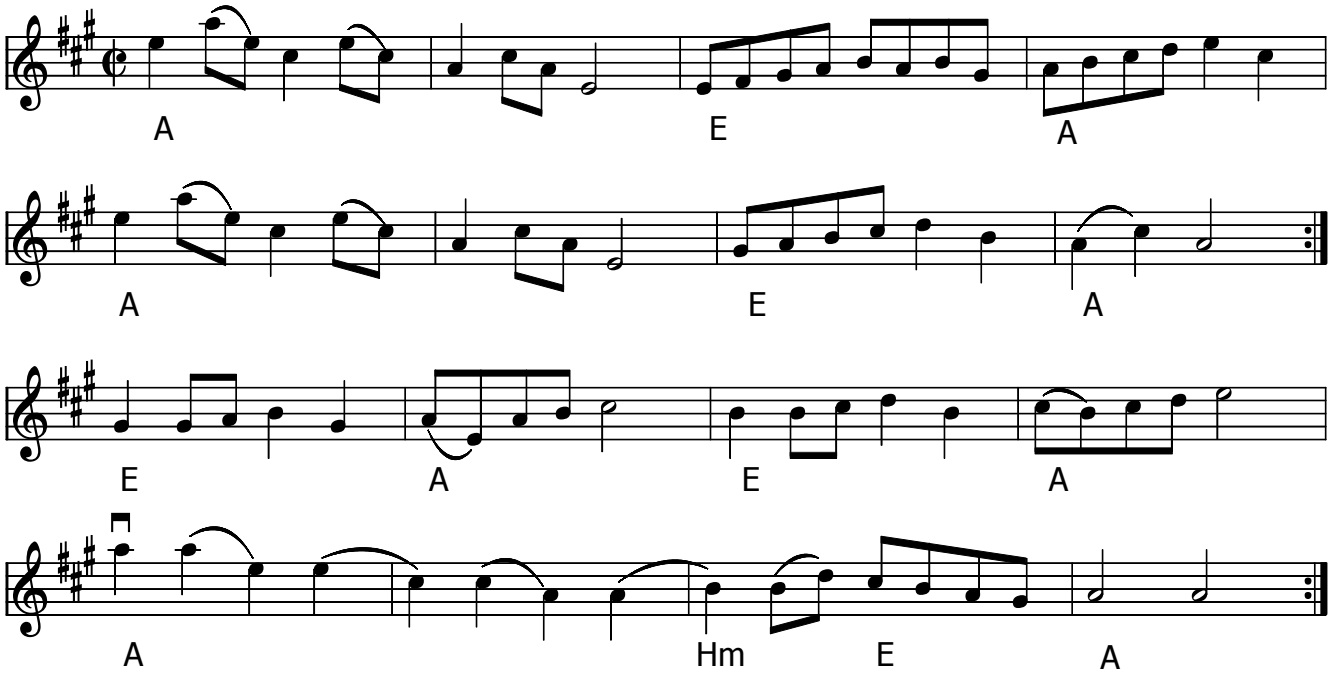

Danish Tune - Vinterengelsker(DK) af Jørgen Sten Andersen (dec. 2015)

Node fra Folkets Hus Spillefolk: www.spillefolk.dk (Filnavn: en-danish, node sidst revideret 5/2-2016)

Egelunds Polska

Jørgen Sten Andersen

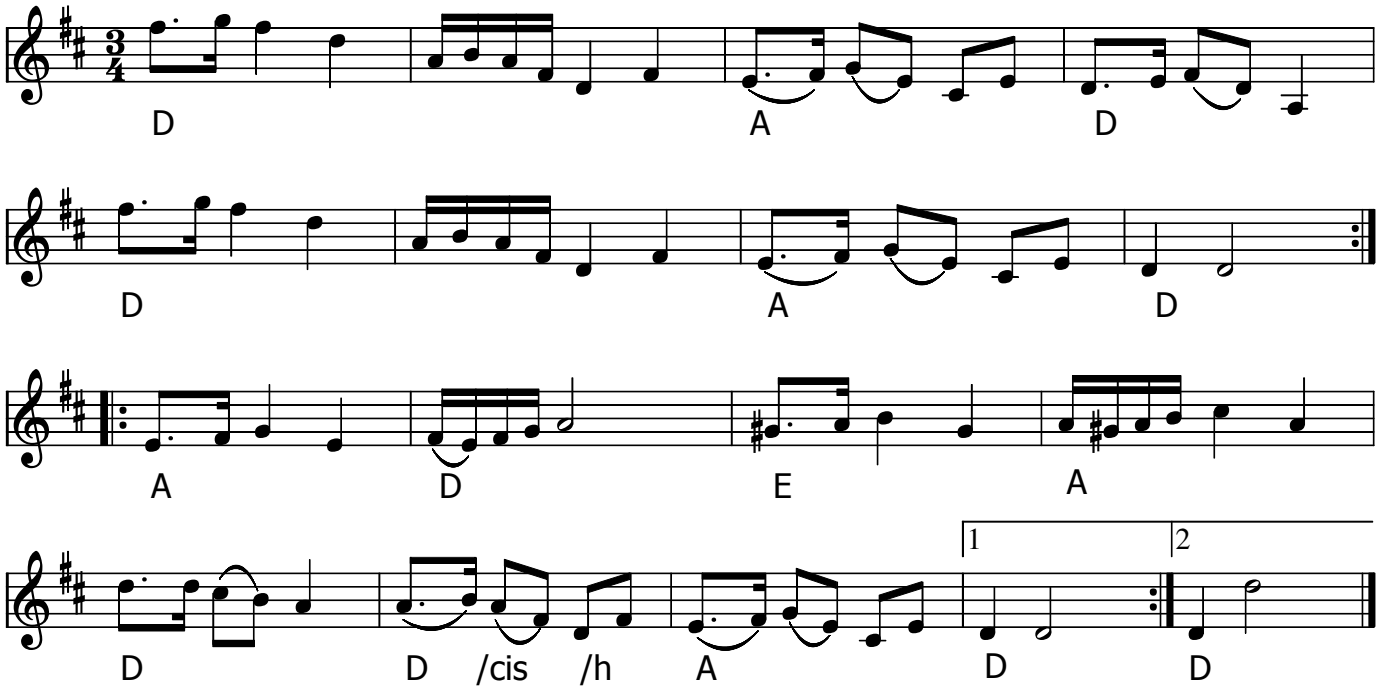

Egelunds Polska (DK) af Jørgen Sten Andersen

Komponeret i anledning af Thomas Egelunds 60 års fødselsdag okt. 2015. (Tidligere oldermand i Roskilde Spillemandslaug).

Node fra Folkets Hus Spillefolk: www.spillefolk.dk (Filnavn: po-egelund, node sidst revideret 8/2-2016)

Kirstens Hambo

Tilegnet Kirsten Møbius

Jørgen Sten Andersen

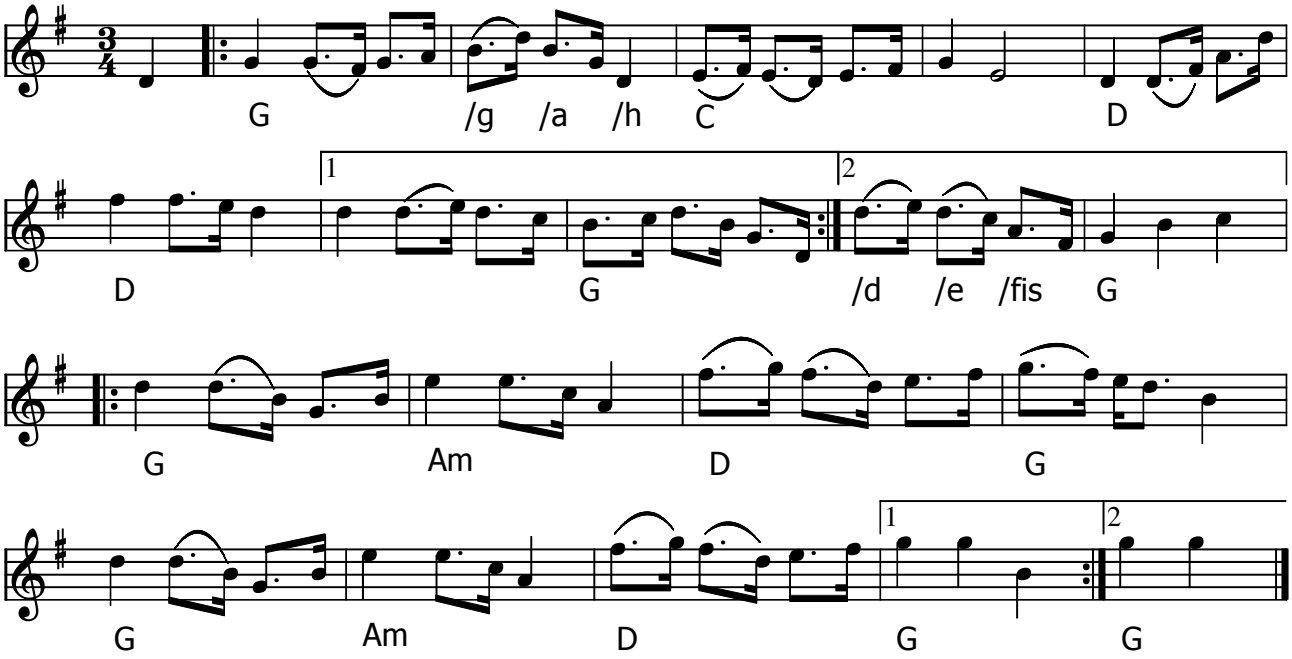

Kirstens Hambo (DK) Melodiskriver Jørgen Sten Andersen, Jyllinge

Node fra Folkets Hus Spillefolk: www.spillefolk.dk (Filnavn: ha-mbius, node sidst revideret 3/4-2016)

Roskilde Rheinlænder nr. 1

Til Roskilde Spillemandslaugs

40 års Jubilæum 2016

Jørgen Sten Andersen

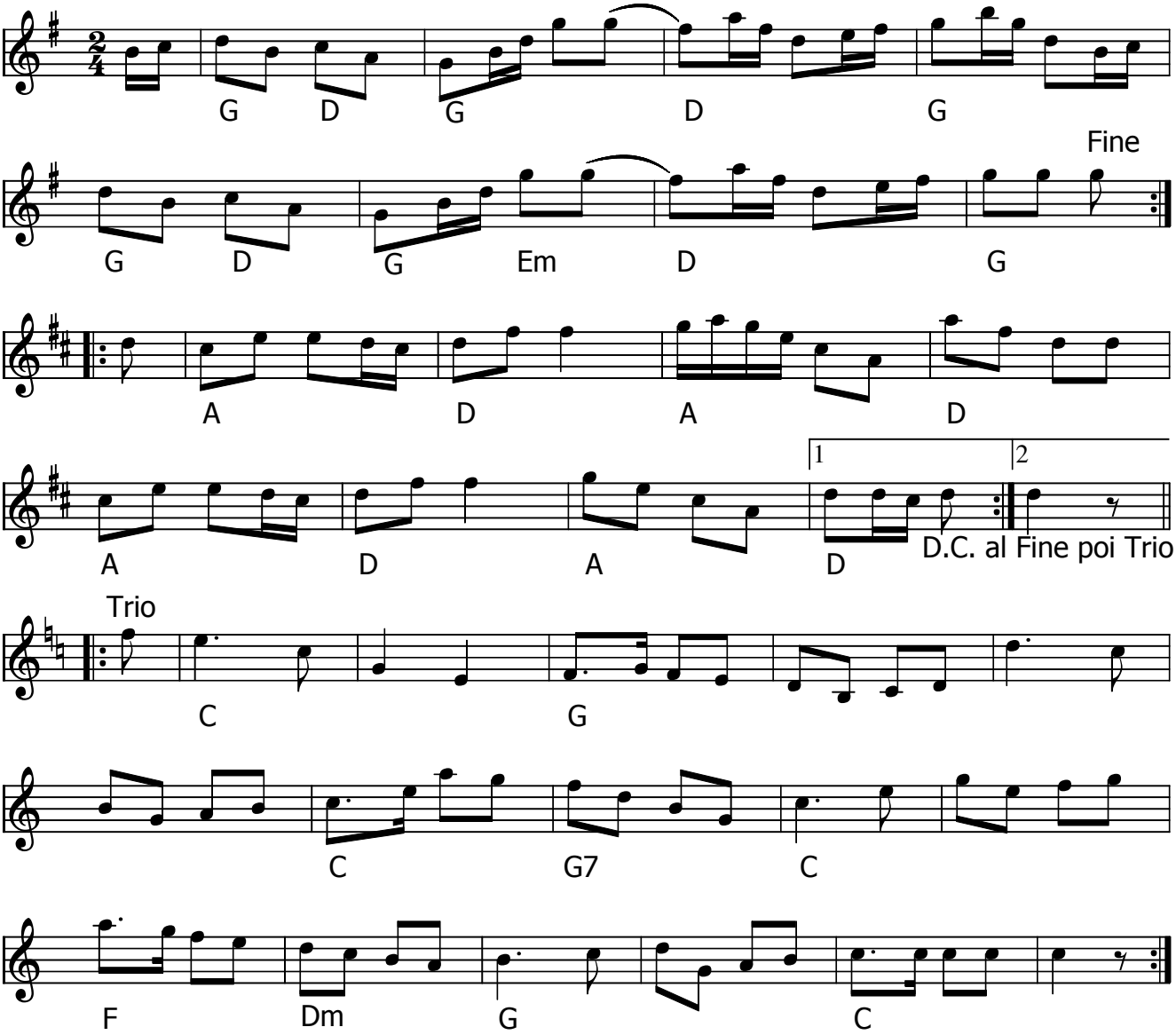

Roskilde Rheinlænder nr. 1 (DK) af Jørgen Sten Andersen

Skrevet til Roskilde Spillemandslaugs 40 års Jubilæum.

Node fra Folkets Hus Spillefolk: www.spillefolk.dk (Filnavn: pk-roskild, node sidst revideret 22/5-2016)

Vidars Polka

Af Jørgen Sten Andersen

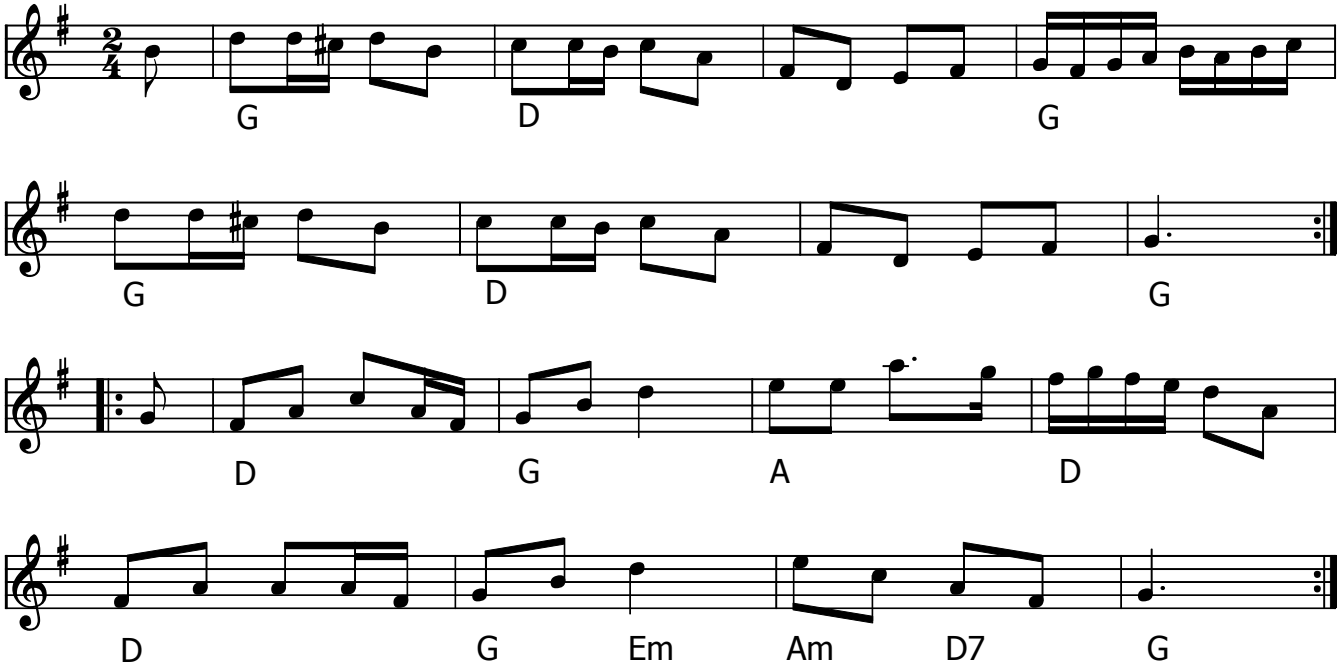

Vidars Polka (DK) af Jørgen Sten Andersen

Skrevet i anledning af Vidar Frandsens 80 års fødselsdag nov. 2016

Node fra Folkets Hus Spillefolk: www.spillefolk.dk (Filnavn: pk-vidar, node sidst revideret 3/11-2016)