Niels Jørgensens polka

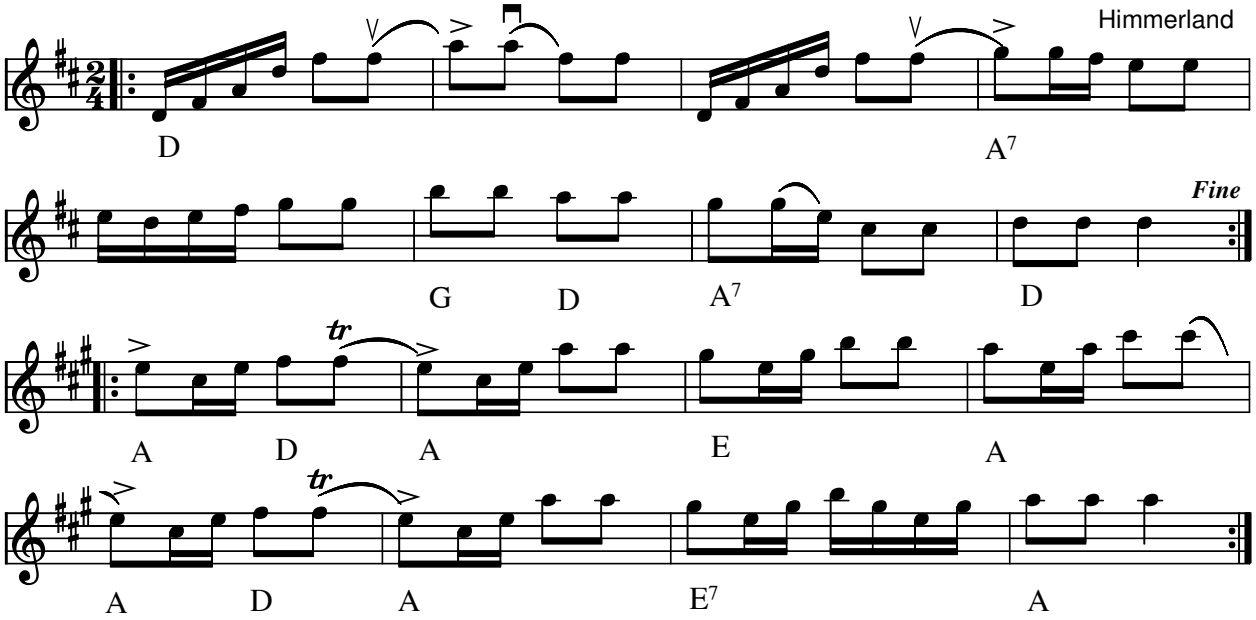

F.H. spillefolk spiller
i 2. reprise takt 1 og 5

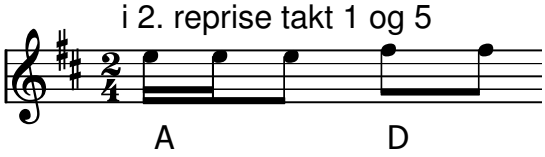

Niels Jørgensens polka (DK) Komponist: Niels Jørgensen fra Himmerland.

Indspillet på:

- LP: Evald og Hardy Thomsen: Stegt Flæsk og Kartofler (BASF 15 25282-5 1973)
- CD: Mette Kathrine –Øjeblikke (2007)

Node fra Folkets Hus Spillefolk: www.spillefolk.dk (Filnavn: pk-nielsj, Lavet 17/11-1999 og sidst revideret 20/3-2019)

Nr. 6 fynbo

(eller gammel rheinlænder)

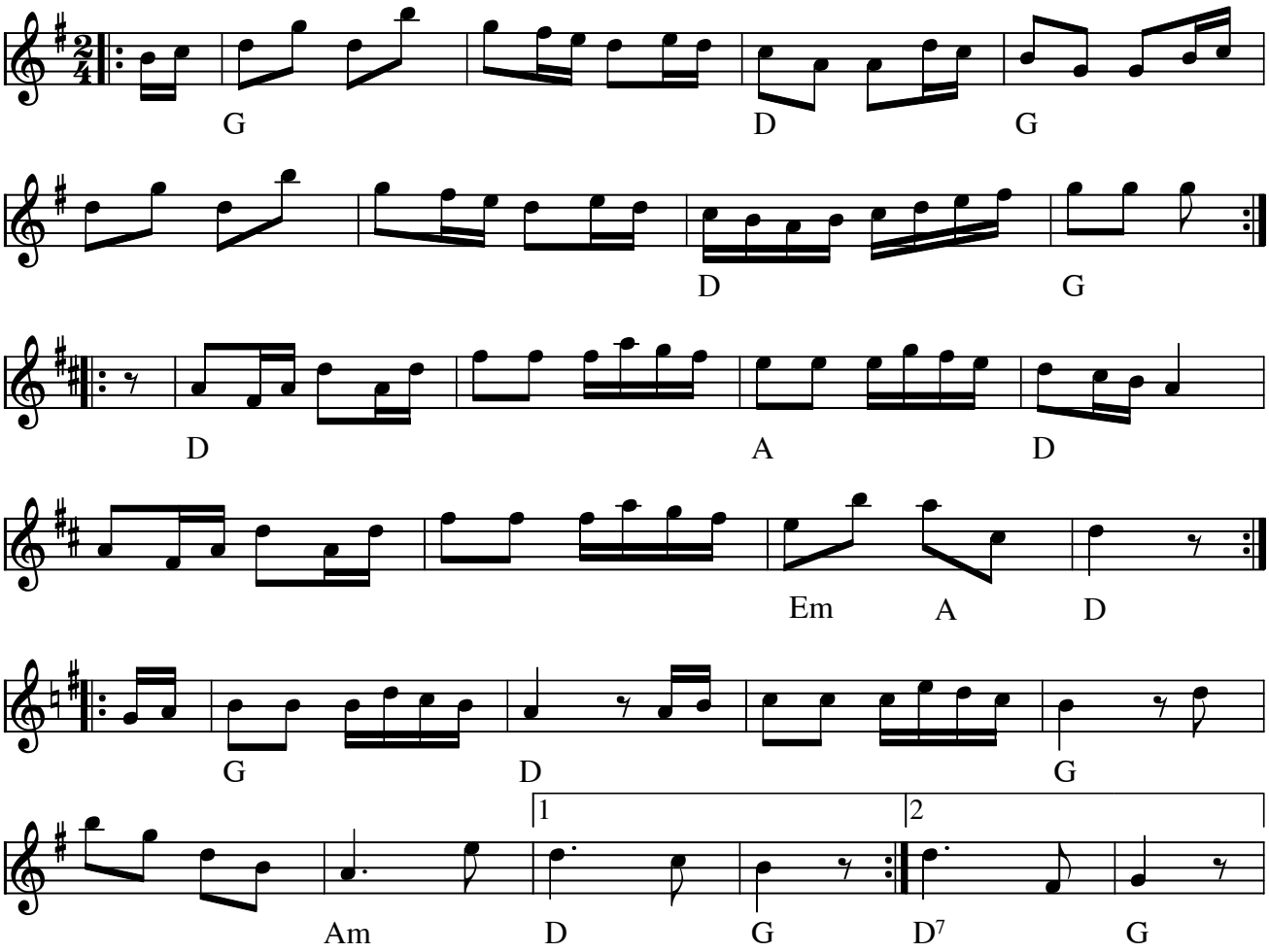

Nr. 6 fynbo eller **Gammel rheinlænder** (DK)

Node fra Folkets Hus Spillefolk: www.spillefolk.dk (Filnavn: pk-nr6, Lavet 16/11-1999 og sidst revideret 16/3-2018)

Nummer 692 i 358 Danske Folkedansemelodier

Scottish e. Sven Nyhus

Kvaernengs reinlender

af Henrik Mölmann, Glåmos

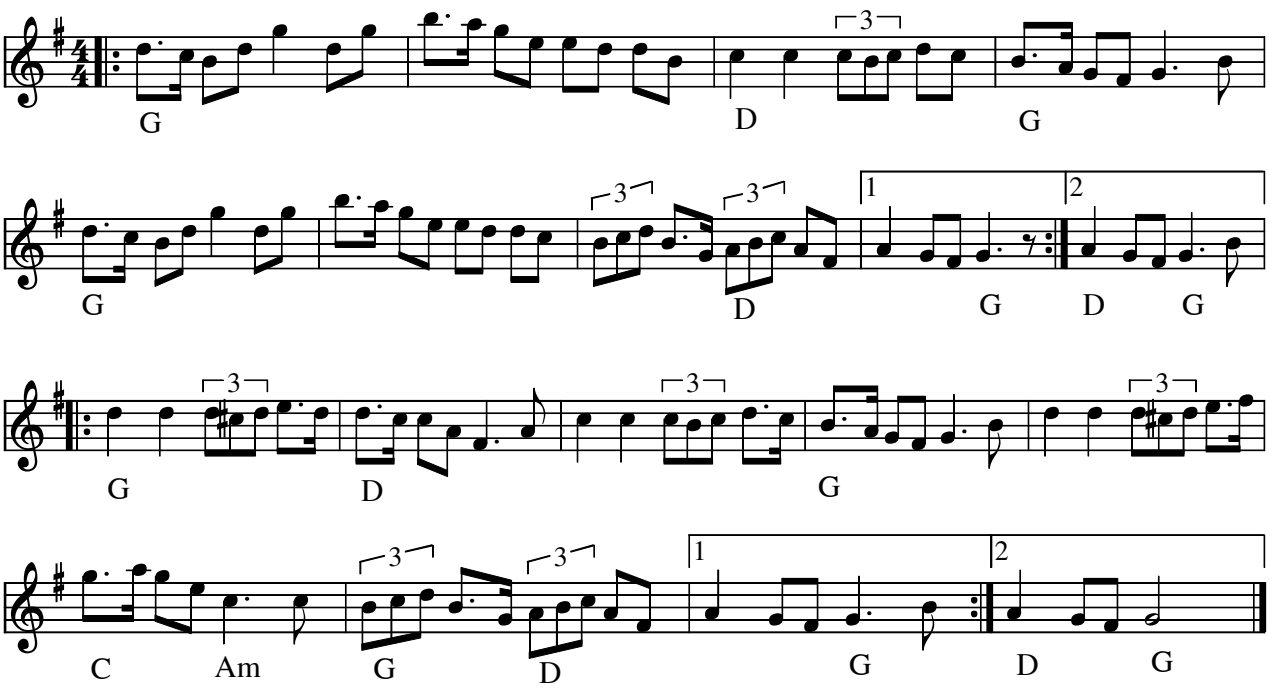

Scottish e. Sven Nyhus (N) eller **Kvaernengs reinlender** af Henrik Mölmann (1883-1972)

Indspillet på:

- CD Malungs Spelmanslag 60 år 2008

Node fra Folkets Hus Spillefolk: www.spillefolk.dk (Filnavn: sc-svenny, Lavet 25/4-2005 og sidst revideret 4/10-2013)

Vals fra Kinnekulle

Västergötland

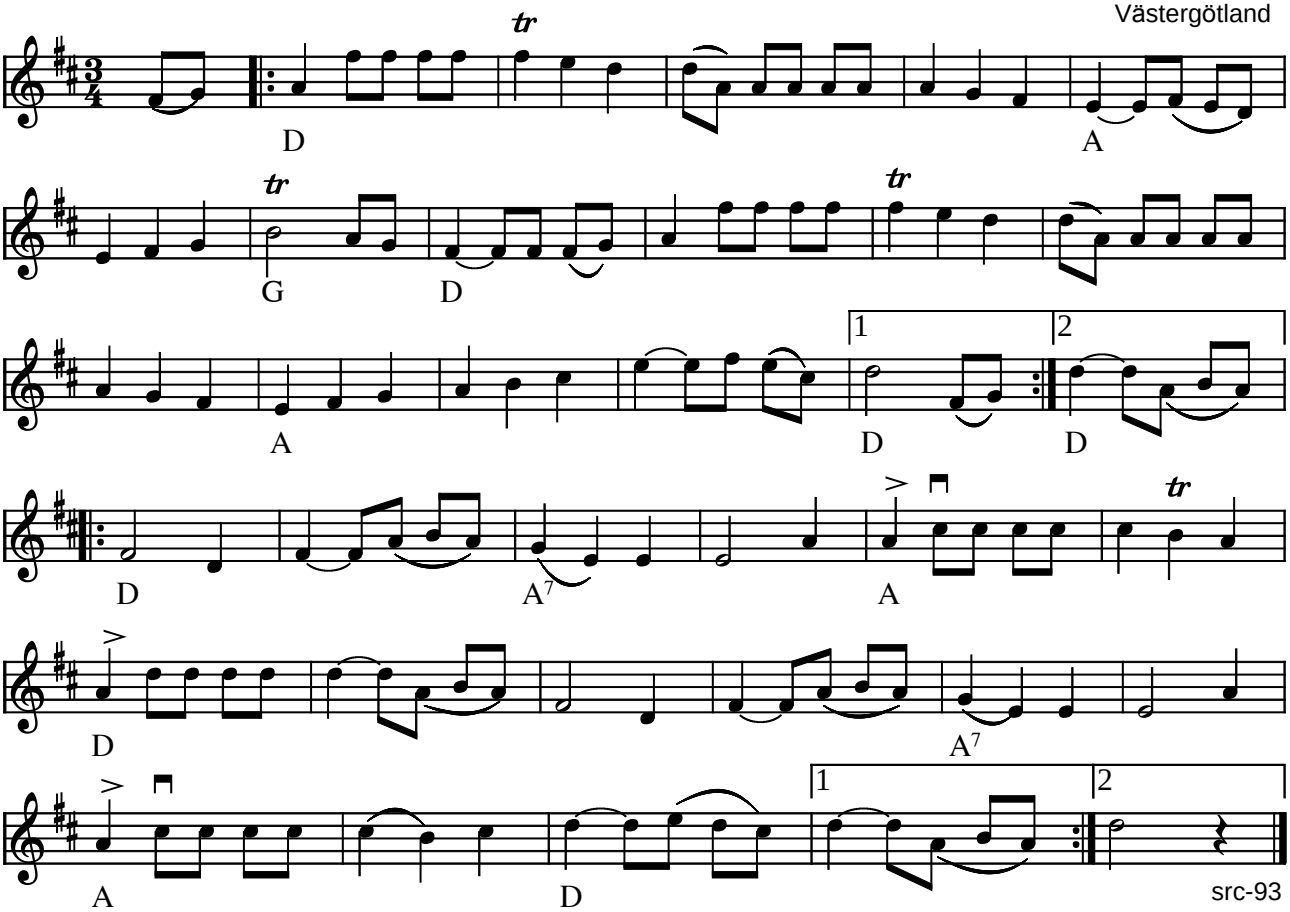

Vals från Kinnekulle (S)

(Node fra Folkets Hus Spillefolk: www.folketshus.dk)

N

Sekstur fra Brandelev

e. Jens Jensen, Brandelev
arr. Per Junker

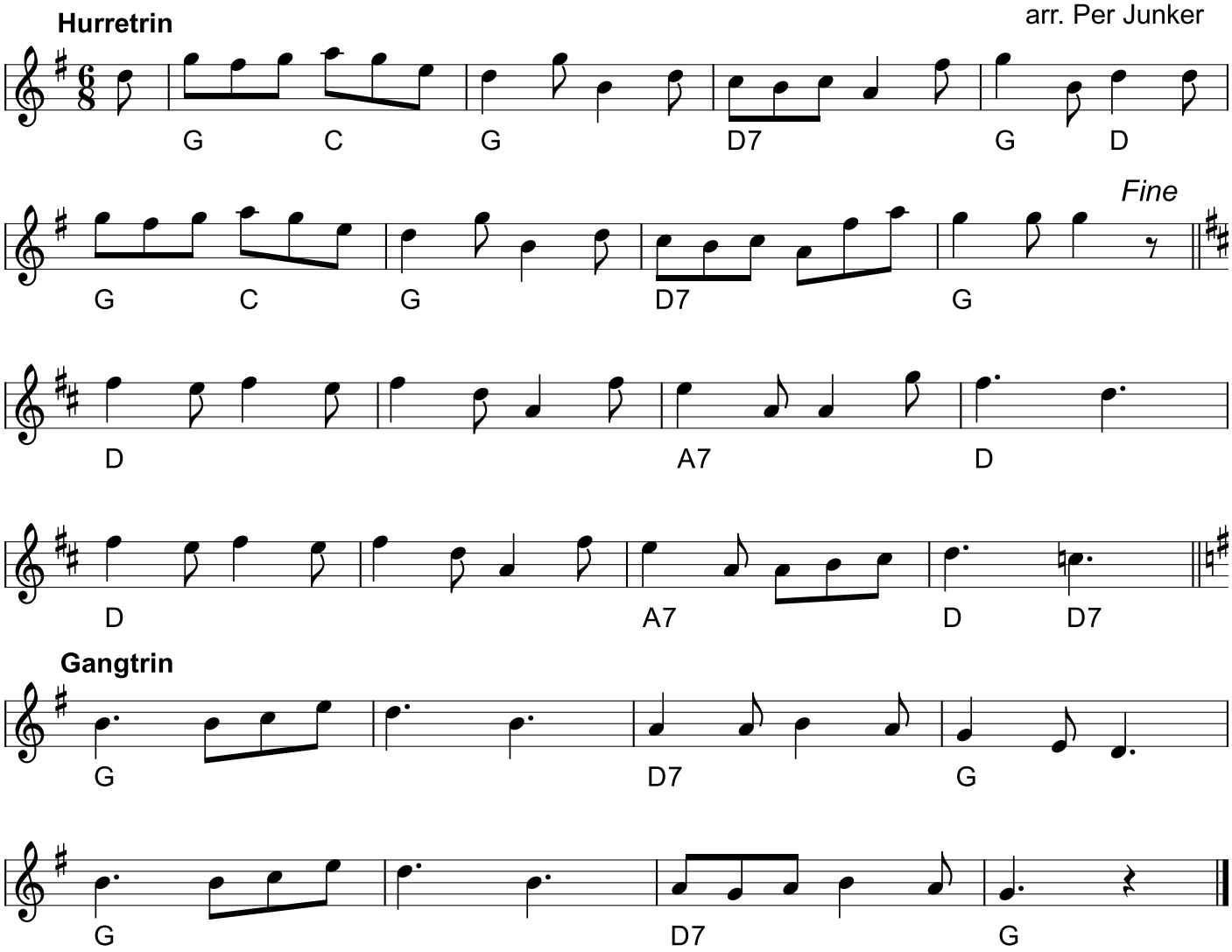

Sekstur fra Brandelev e. Jens Jensen (DK)

Brandelev ligger ved Næstved. Arr.: Per Junker.

Egn: Sydsjælland
Node fra Folkets Hus Spillefolk: spillefolk.dk (Filnavn: kr-brandelev, Lavet 25/4-2005 og sidst revideret 25/10-2022).

Fyrtur

engelska

e. J. A. Guldstrand, Hjortshög Skåne

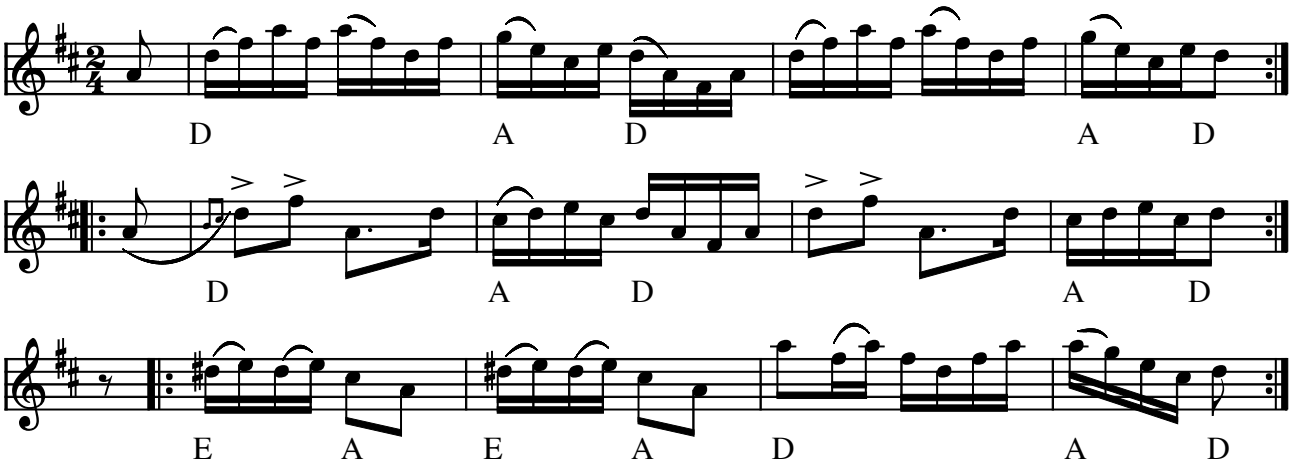

Fyrtur (engelska) e. J. A. Guldstrand, Hjortshög Skåne (DK)

(Node fra Folkets Hus Spillefolk: www.folketshus.dk)

Træfferen

kredsengelsk

Janet Vahl

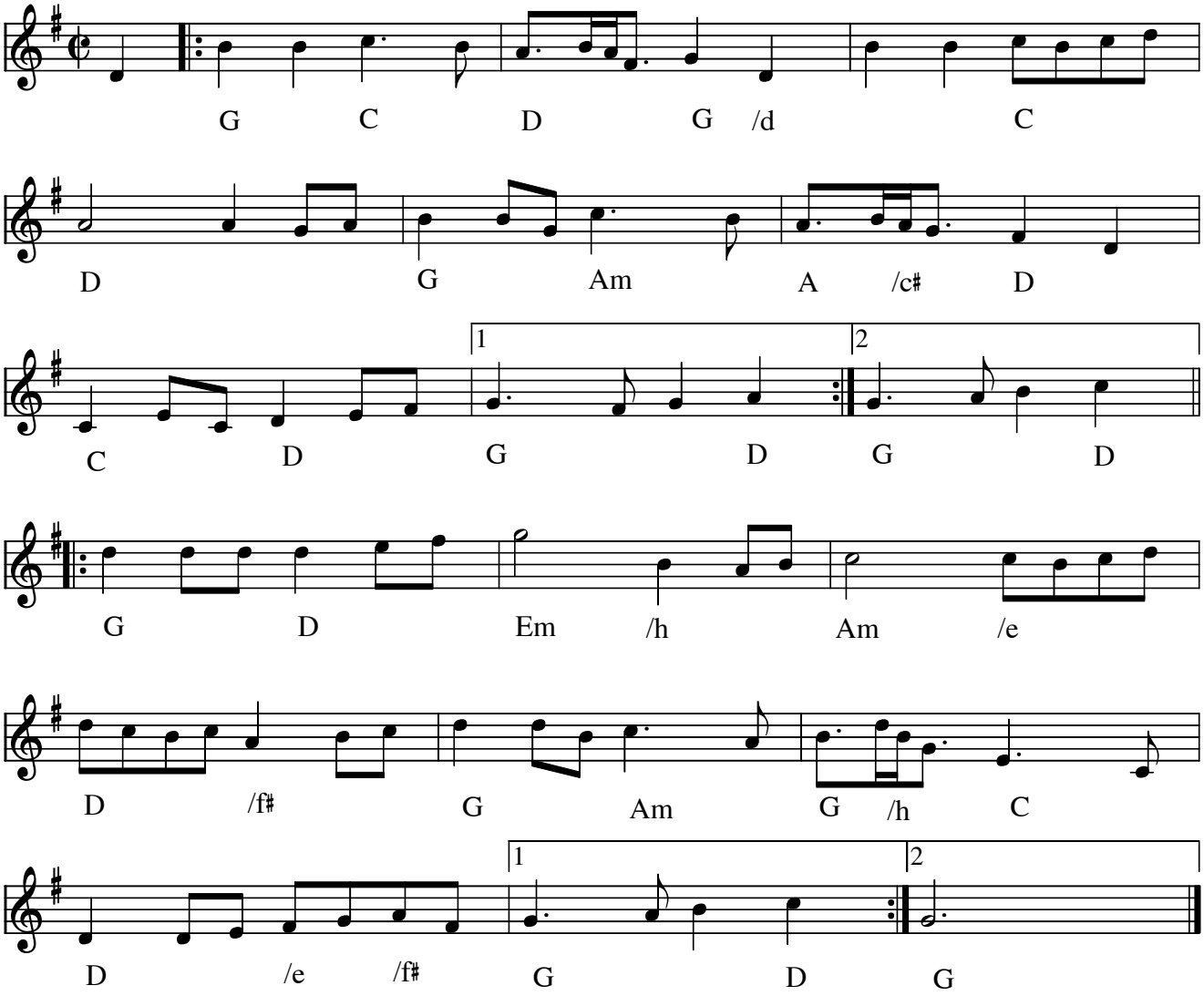

Træfferen (kredsengelsk) (DK) Årstal: 2002 af Janet Vahl

Denne melodi blev kåret som Træfmelodi 2003

Node fra Folkets Hus Spillefolk: www.spillefolk.dk (Filnavn: en-trzfferen, Lavet 25/4-2005 og sidst revideret 5/5-2016)

Skållmånsarn

av Hilding Nordin

Forsa i Hälsingland

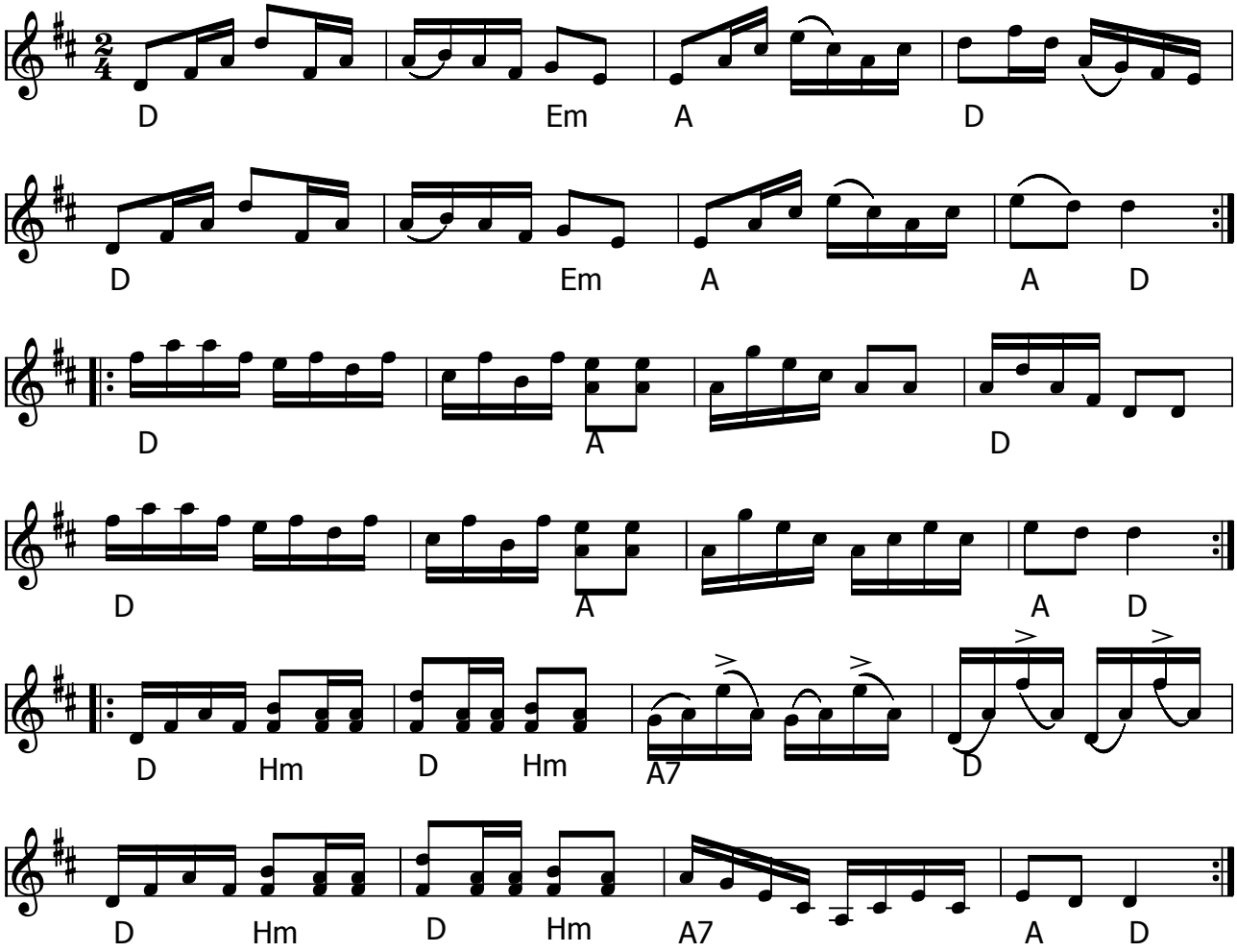

Skållmånsarn (scottish) (S) Titlen er dialekt og hentyder vist nok til "en doven/naiv karl" el.lign.

Skållmånsarna var ynglingar i södra forsabygden som låg i fejd med ynglingar från andra byar i Forsa.

3. reprisen er måske lidt speciel for violinspillere med dobbeltstrøg og rullestrøg. Dobbeltstrøgene klarer du ved hele tiden at holde 2. fingeren på D-strengen. Rullestrøgene i 3. reprises anden takt er ikke så svære. I de første to 1/16-figurer holder du hele tiden 3. fingeren på D-strengen og ellers løse strenge. I de næste to 1/16-figurer holder du hele tiden 1. fingeren på E-strengen og ellers løse strenge. Start hver figur med nedstrøg og følg bindebuerne. Lad så højre overarm følge buens bevægelser når du skifter streng - så skal du bare høre !

Node fra Folkets Hus Spillefolk: www.spillefolk.dk (Filnavn: sc-skzzzllm, Lavet 20/3-1999 og sidst revideret 26/5-2023) Egn: Hälsingland,

"Pling-Plong" hambo

e. Lennart Östblom

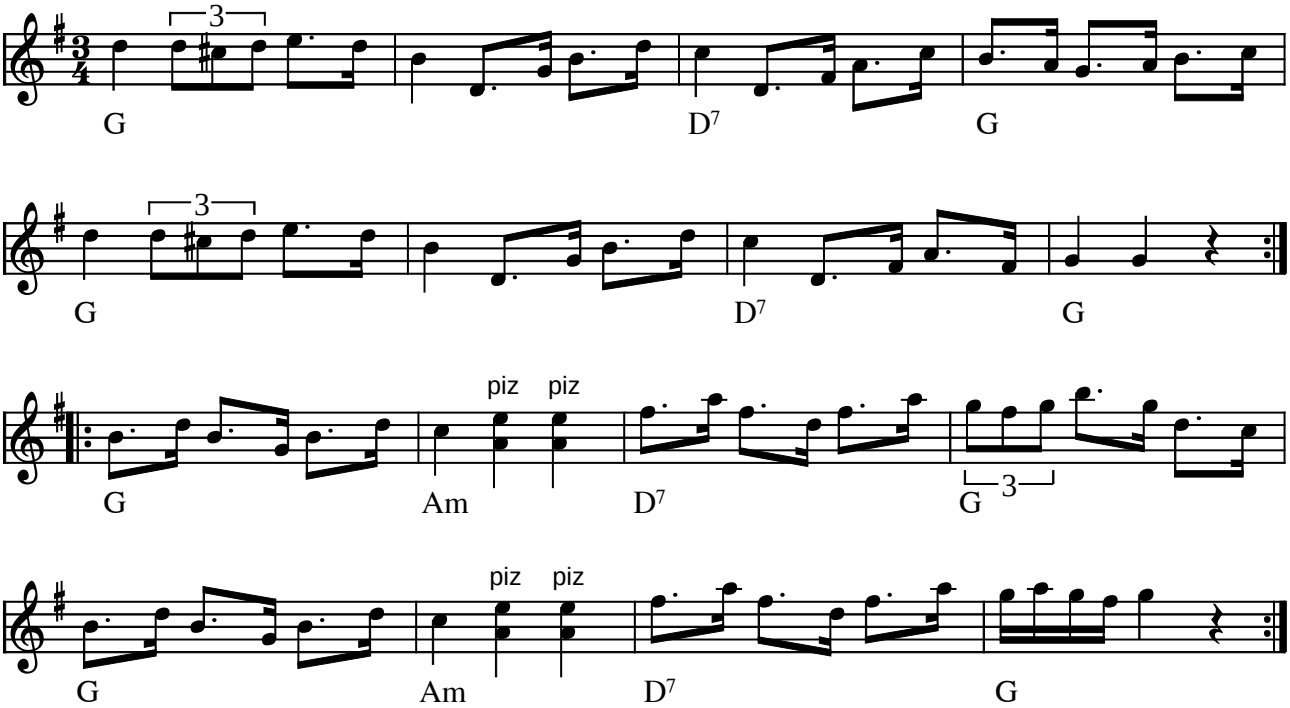

Pling-Plong hambo Gästrikland (S)

Lennart lavede et par "stunts":
- Ændre piz-tonerne til lavt Cis og lavt E (på hhv. G-streng og D-streng)
- Erstatte pizzicato med pauser

Kilde: Lennart Östblom
Node fra Folkets Hus Spillefolk: www.folketshus.dk (Filnavn: ha-plingplong, node og tekst sidst revideret 17/2-2003)

Vigers polska

Hambopolska fr. Järvsö, Hälsingland

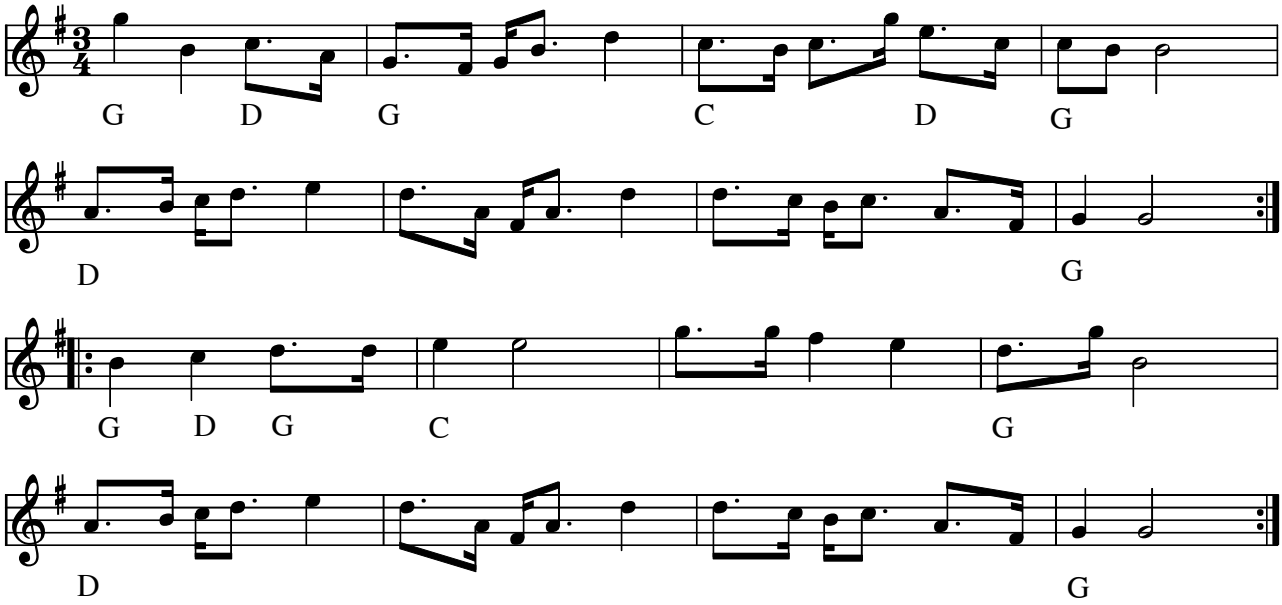

Vigers polska (hambo) fra Järvsö(S)

Hambopolska efter skomakare Wiger, Boda, Järvsö, Hälsingland, upptecknad efter Johan Hall, Lottefors

Node fra Folkets Hus Spillefolk: www.spillefolk.dk (Filnavn: ha-vigers, Lavet 24/9-2000 og sidst revideret 14/3-2019)

Skålbergslåten

Bodapolska

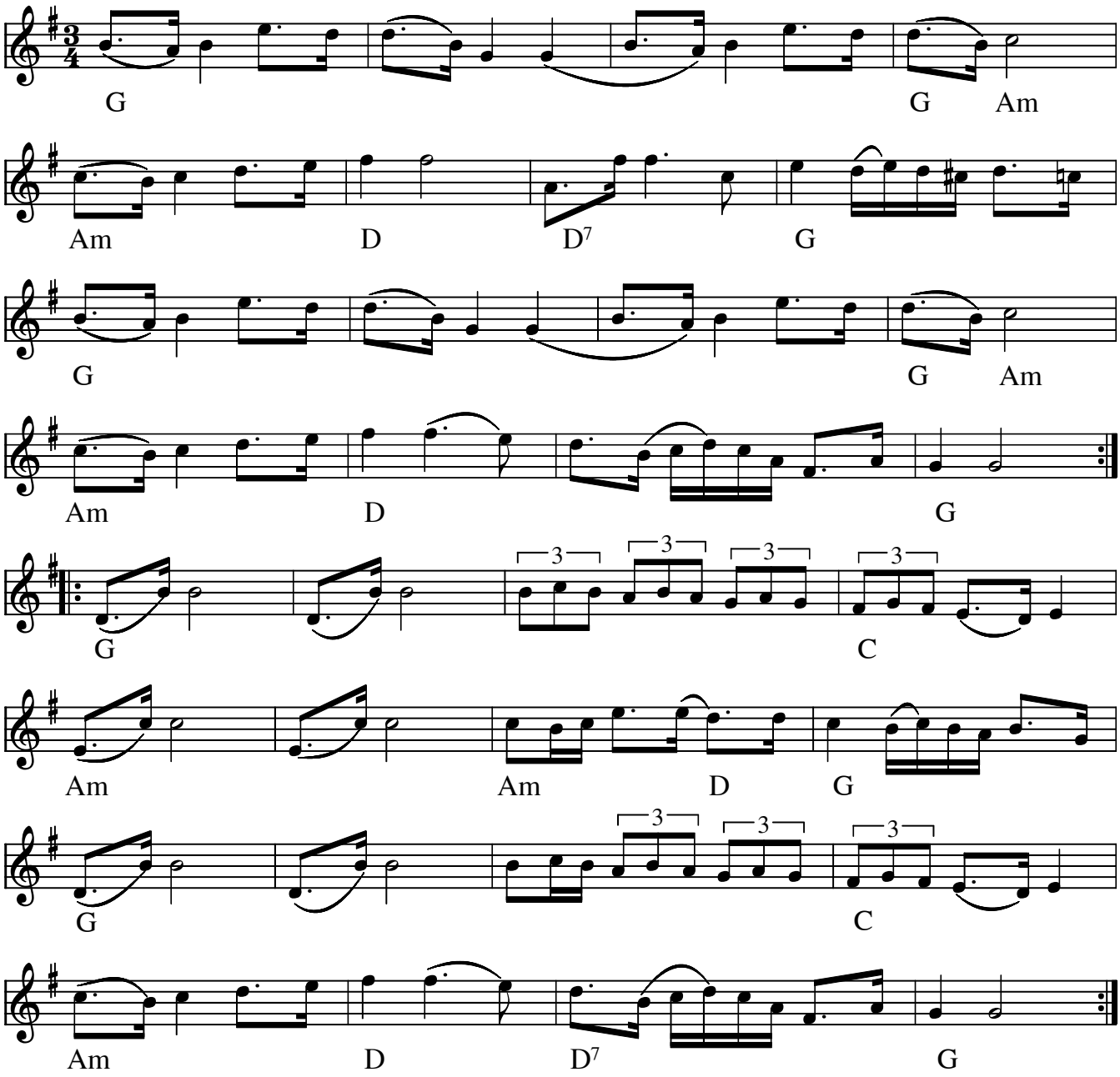

Skålbergslåten Sammetspåsen, bodapolska(S)

Indspillet på:

- LP: Röjås Jonas: Glada lekar för glada fötter

Node fra Folkets Hus Spillefolk: www.spillefolk.dk (Filnavn: po-skzzzlb, Lavet 11/5-1999 og sidst revideret 21/1-2016)

D-Dur Polska

e. Röjås Erik Andersson, Boda

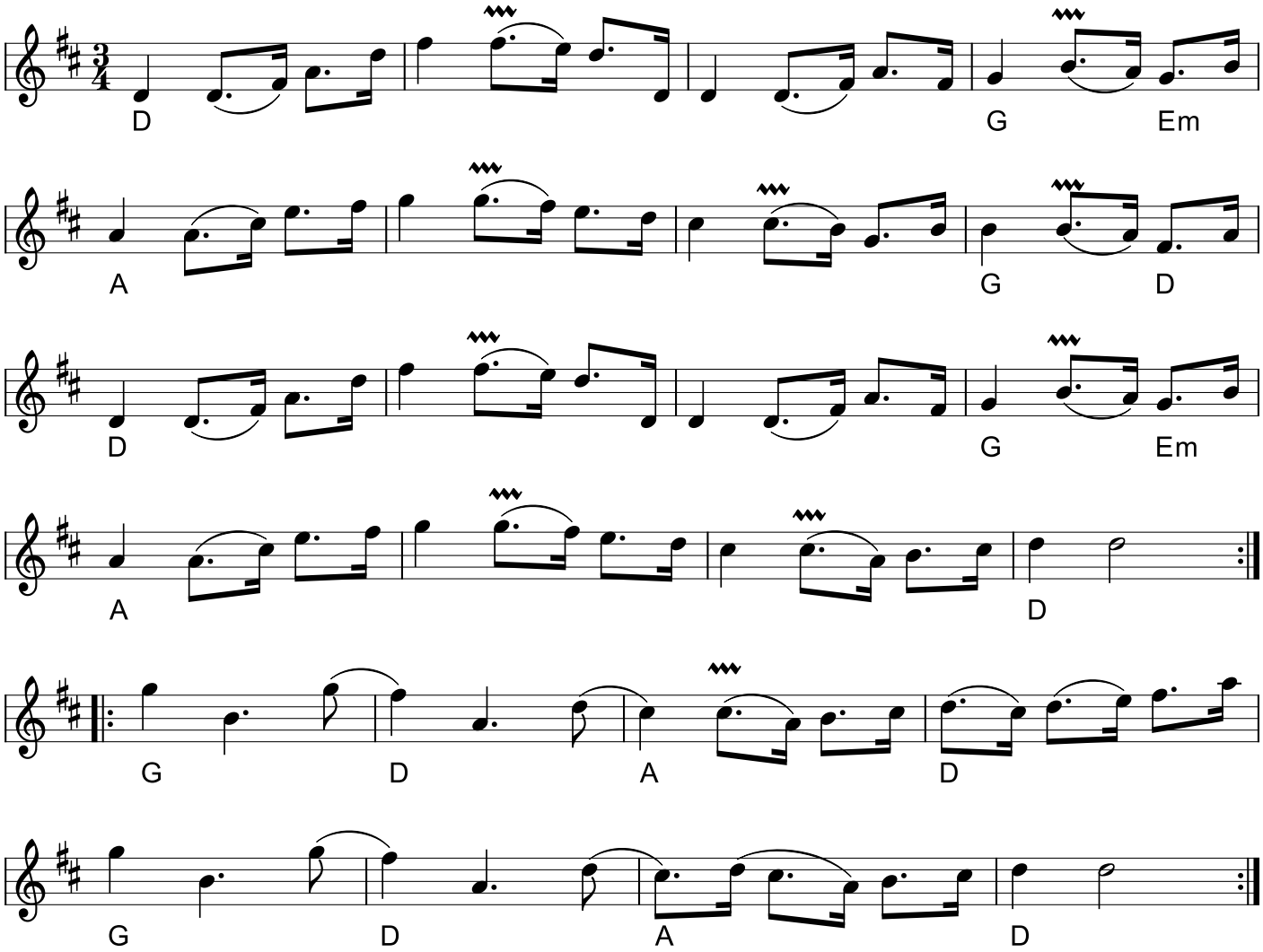

D-durspolskaBoda (S)

Egn: Boda, Dalarna, Österdalarna
Node fra Folkets Hus Spillefolk: spillefolk.dk (Filnavn: po-ddur, Lavet 6/1-2001 og sidst revideret 5/6-2021).

Schottis fr. Idre 3

e. Storbo Jöns och Storjo Halvar

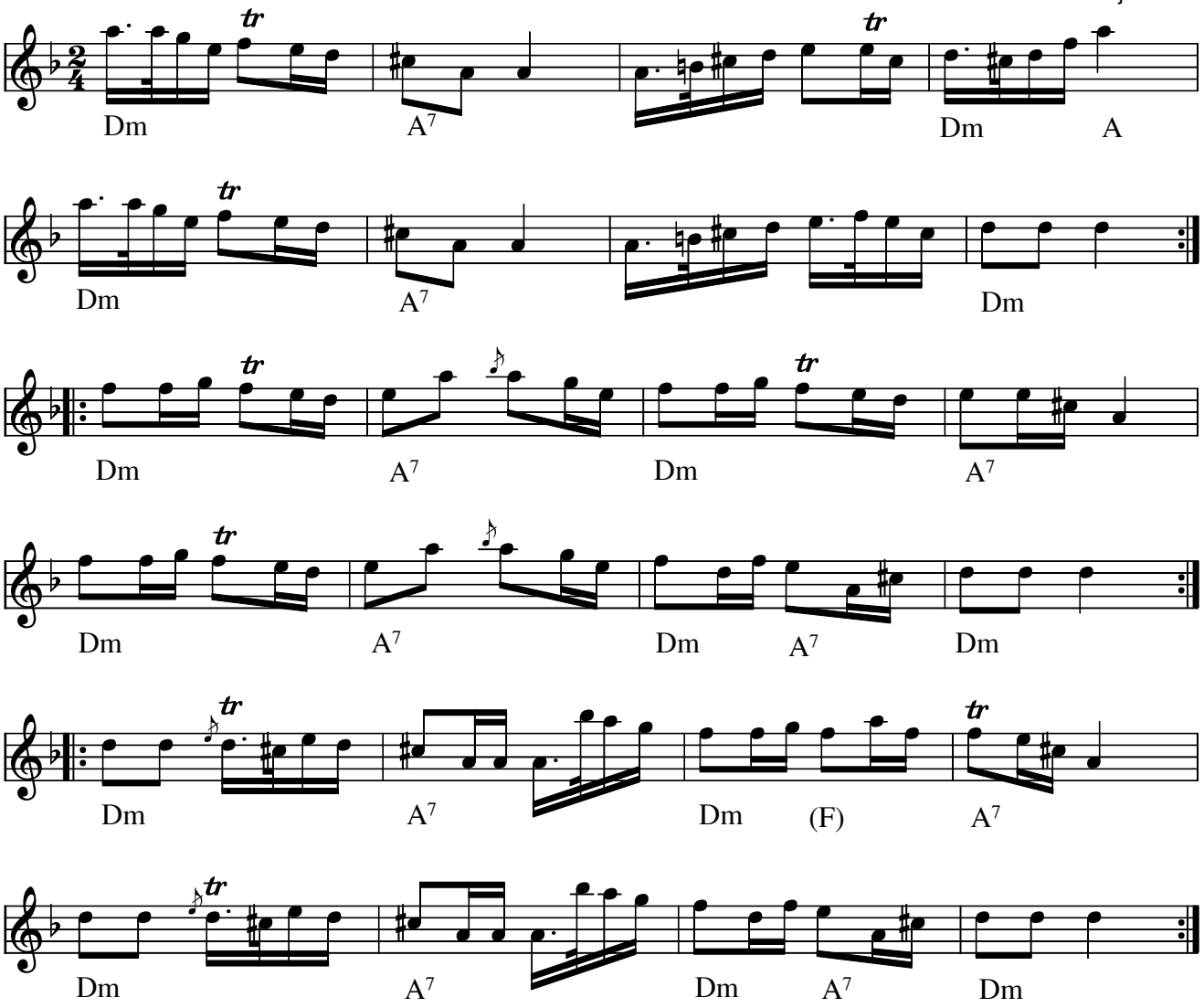

Schottis fr. Idre 3 e. Storbo Jöns och Storjo Halvar(S)

Node fra Folkets Hus Spillefolk: www.spillefolk.dk (Filnavn: sc-idre3, Lavet 25/4-2005 og sidst revideret 20/10-2014)

Flere Egne: Västerdalarna, Idre, Dalarna,

Engelsk kvadrille

Præstø Amt

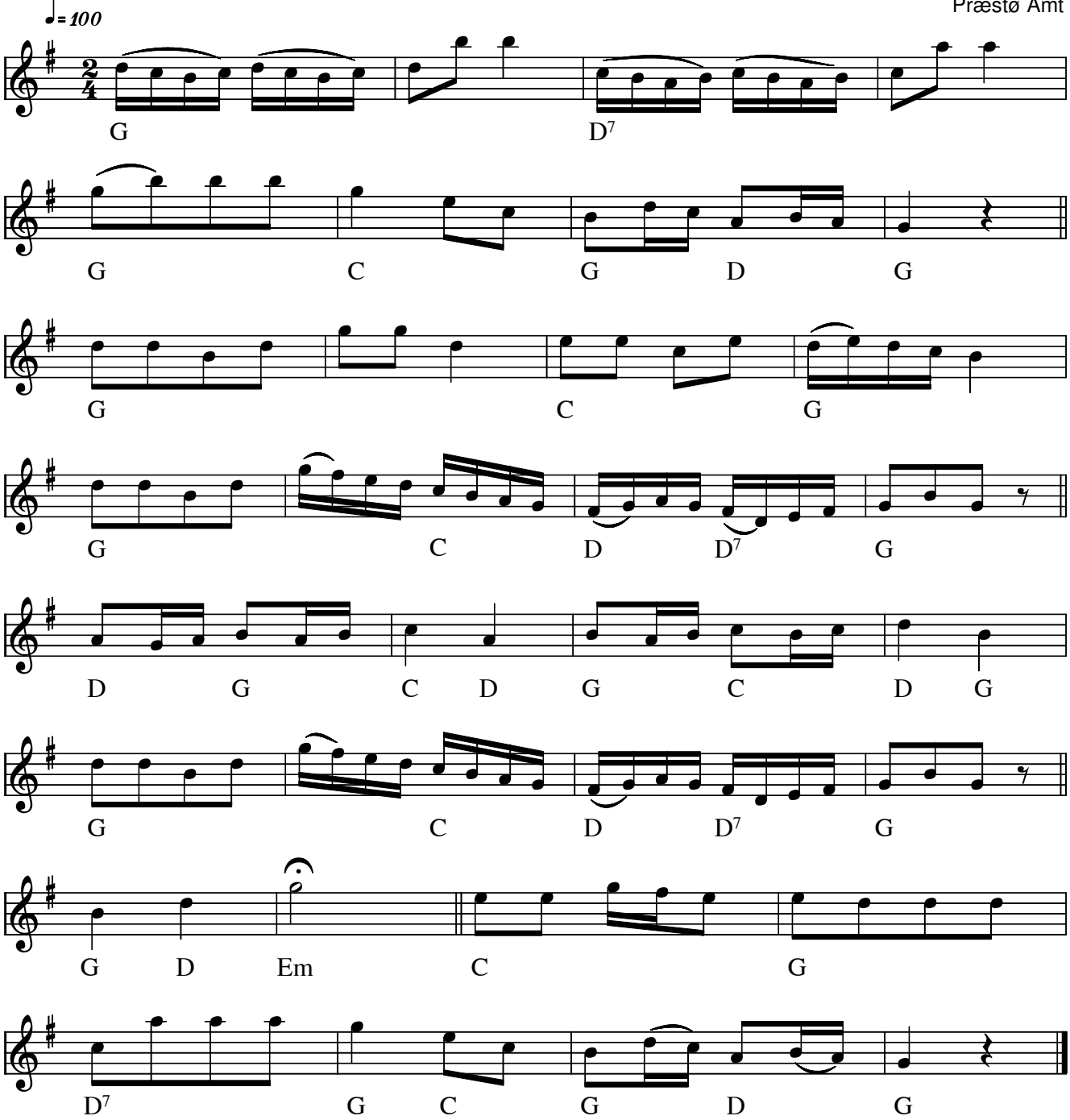

Engelsk kvadrille Præstø Amt(DK)

Kilde: 358 Danske Folkedansemelodier (nr. 221)

Node fra Folkets Hus Spillefolk: www.spillefolk.dk (Filnavn: tu-engelskkv, Lavet 22/2-2006 og sidst revideret 22/1-2016)

Flere Egne: Præstø, Sjælland,

Vintergækken

vals

Finland

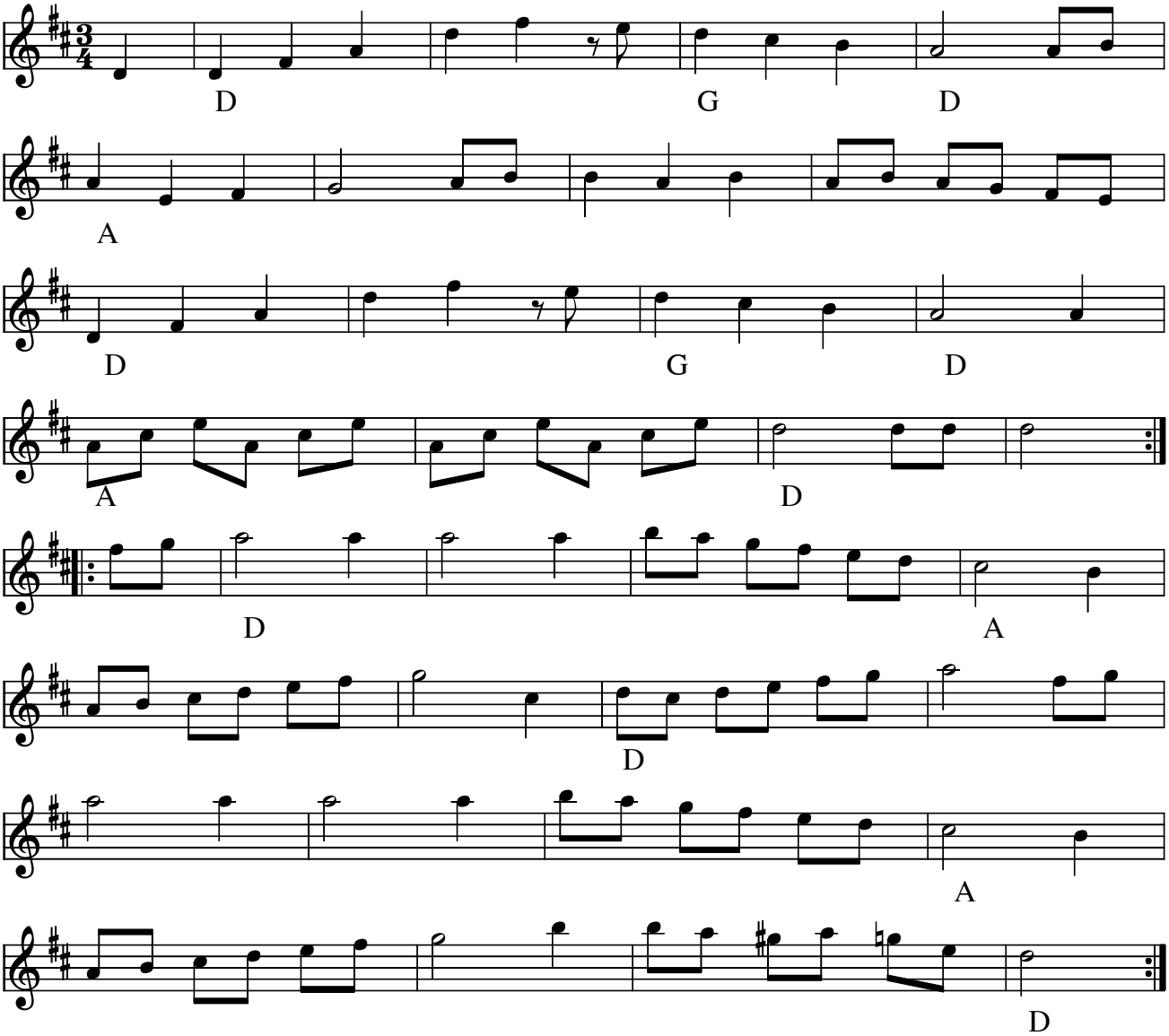

Vintergækken (vals) (SF)

Se også "Eriksmåla Marknadsvals"

Kilde: Allan har den bl.a. fra en nodebog fra 20'erne

Node fra Folkets Hus Spillefolk: www.spillefolk.dk (Filnavn: va-vintergzzk, Lavet 17/2-2003 og sidst revideret 24/8-2018)

Flyv og skub kontra

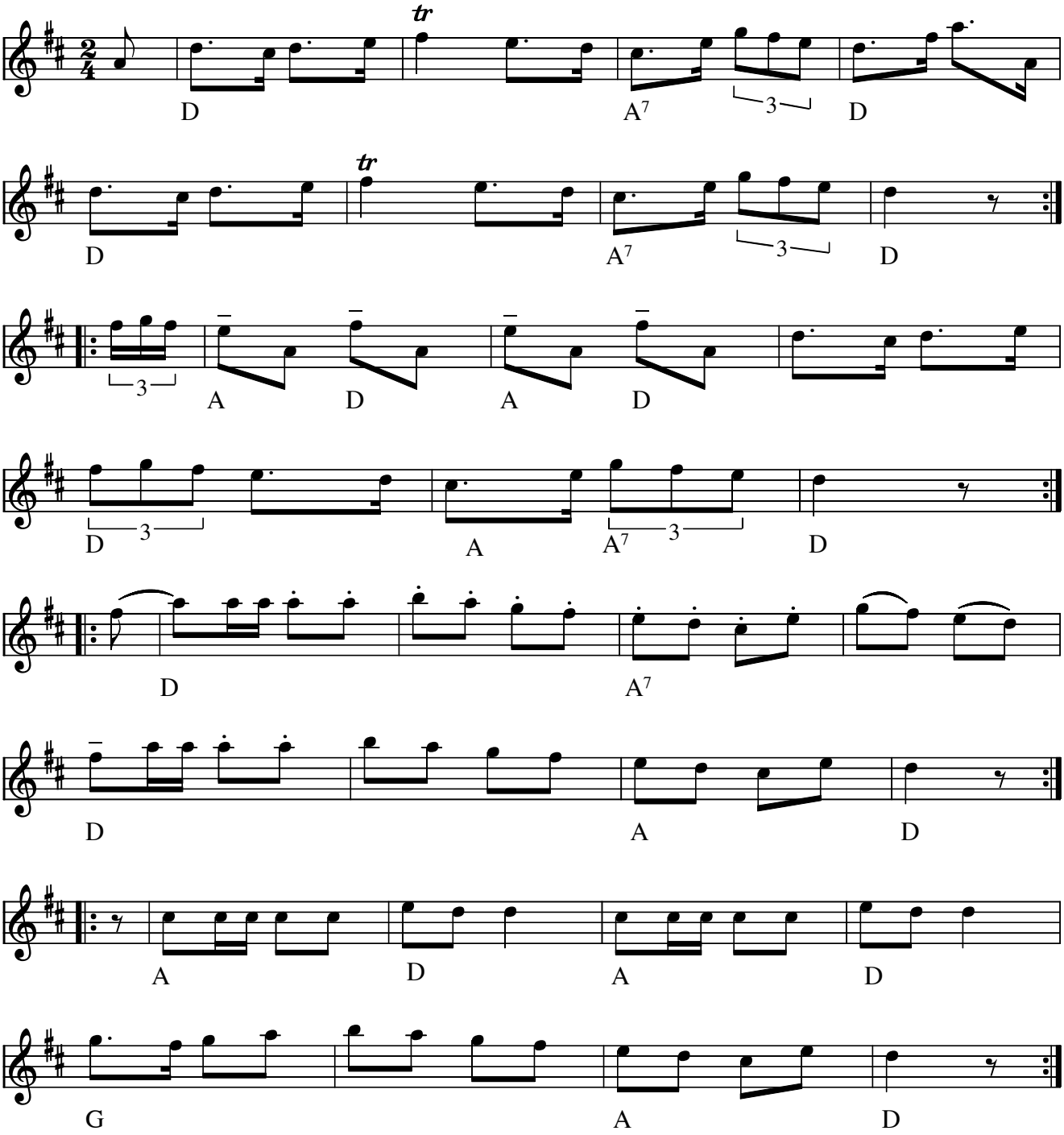

Flyv og skub kontra e. Peder "Spillemand" Jensen(DK)
Dansebeskrivelse: Fire par i kvadrilleopstilling

1. Kreds med urs og mod urs. Løbetrin.

2. Et klap. Højre armkrog med partner. Løb rundt på stedet.
3. Et klap. Venstre armkrog med partner. Løb den anden vej rundt.

4. Par nr. 1 og 2 tager flyverfatning.
5. Sideløbstrin forbi hinanden med damerne inderst. Tilbage igen med herrerne inderst.
6. Par nr. 3 og 4 gør det samme.

7. Parvis galop (polka) rundt i kredsen.

8. Kæde med langsomme gangtrin (erstatter kredsen) etc…..

Node fra Folkets Hus Spillefolk: www.spillefolk.dk (Filnavn: kr-flyv, Lavet 8/2-2003 og sidst revideret 20/11-2016)

Fisken ligger på hviden sand

sønderhoning

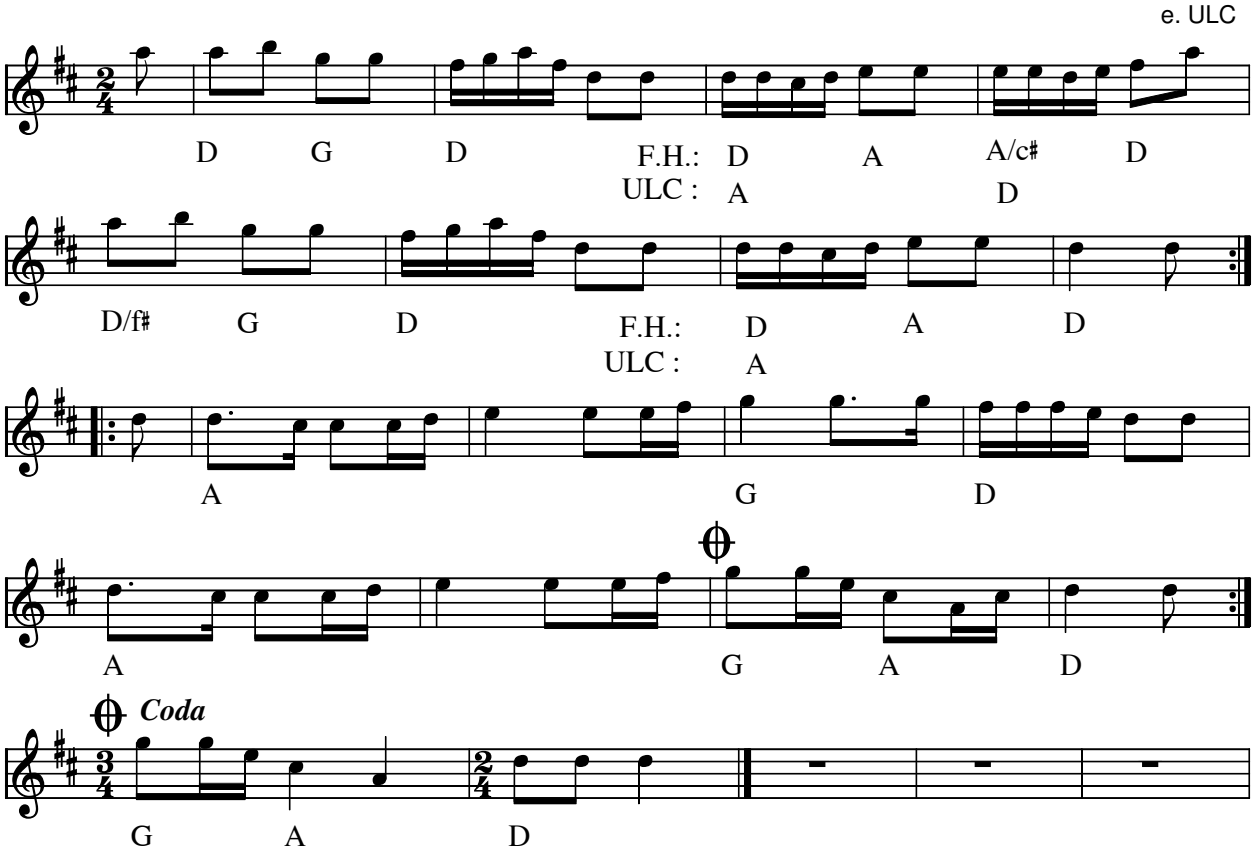

Fisken ligger på hviden sand sønderhoning e. ULC(DK) arr.:Ivan Damgård

Dette skulle være den oprindelige toneart - ULC spiller den i C-dur.

Indspillet på:

- CD: ULC "Sik og Sejs" ULCcd 0199 (1999)

Node fra Folkets Hus Spillefolk: www.spillefolk.dk (Filnavn: fa-fisken, Lavet 8/12-2002 og sidst revideret 3/1-2012)

Flere Egne: Sønderho, Fanø,

Hønen

Sønderhoning

Ole Torben Jensen

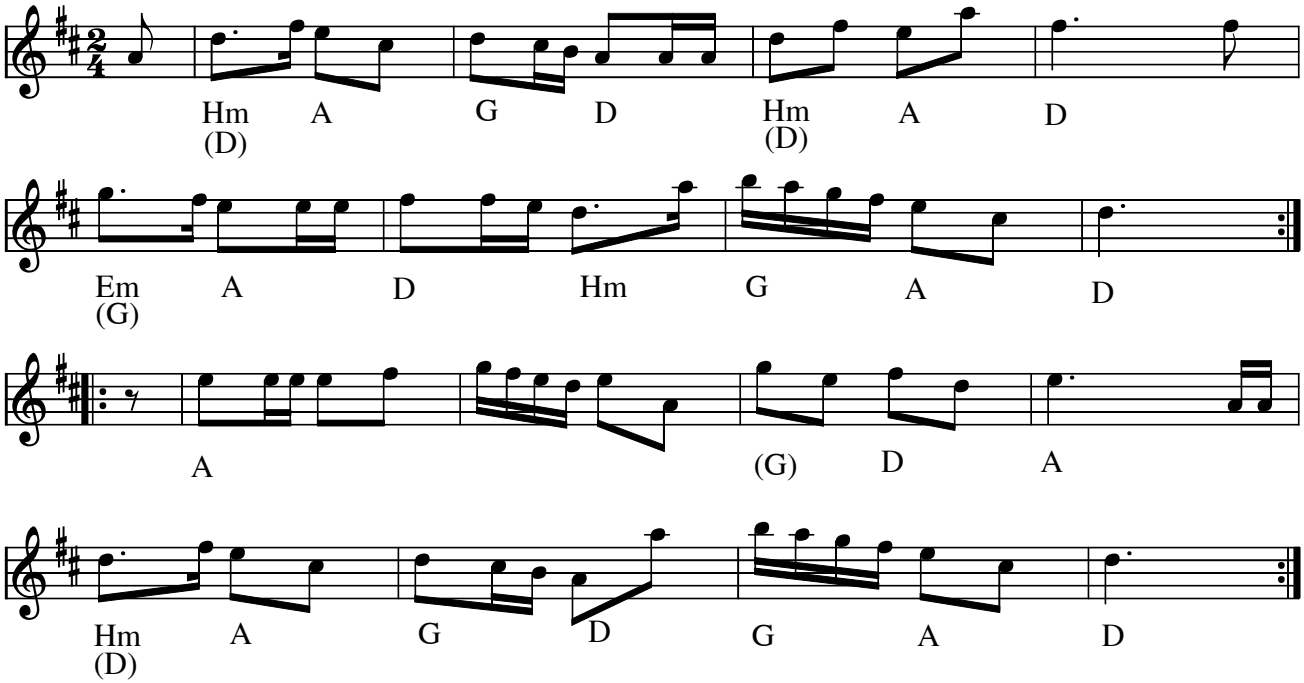

Hønen sønderhoning af Ole Torben Jensen (DK)

Akkorder i parentes er efter Hennings forslag.

Indspillet på:

- LP: Ny Dansk Folkemusik ved Ole Torben Jensen og Erling Hansen (STUK 509 1980)
- CD: Folkets Hus Spillefolk Træf 2003 og 2012

Node fra Folkets Hus Spillefolk: www.folketshus.dk (Filnavn: fa-hoenen, node sidst revideret 12/3-2016)

Flere Egne: Sønderho, Fanø,

Oh, kunne du mit hjerte se

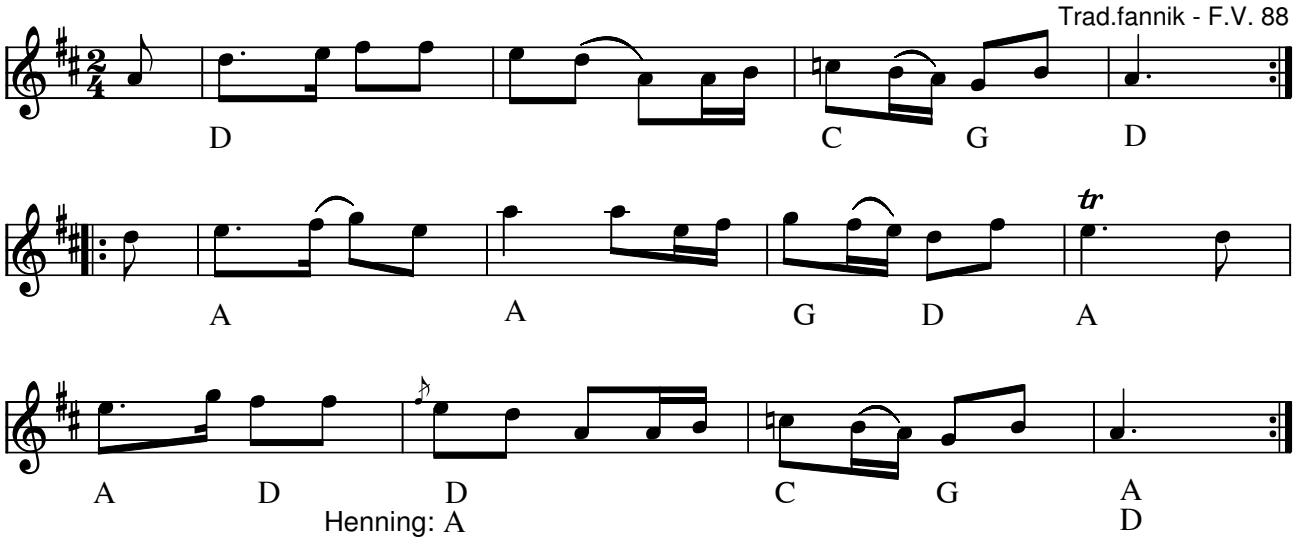

Oh, kunne du mit hjerte se, sønderhoning(DK)

- CD: Sik og Sejs - Uhrbrand Lydom Cahill ULCcd 0199 (1998)
- CD: Jæ' Sweevers – online (2001)

Node fra Folkets Hus Spillefolk: www.folketshus.dk (Filnavn: fa-ohkun, node sidst revideret 2/2-2018)

Kirstine gik tit i lunden ene

eller Polonæse

Efter P. Uhrbrand
Rask sønderhoning

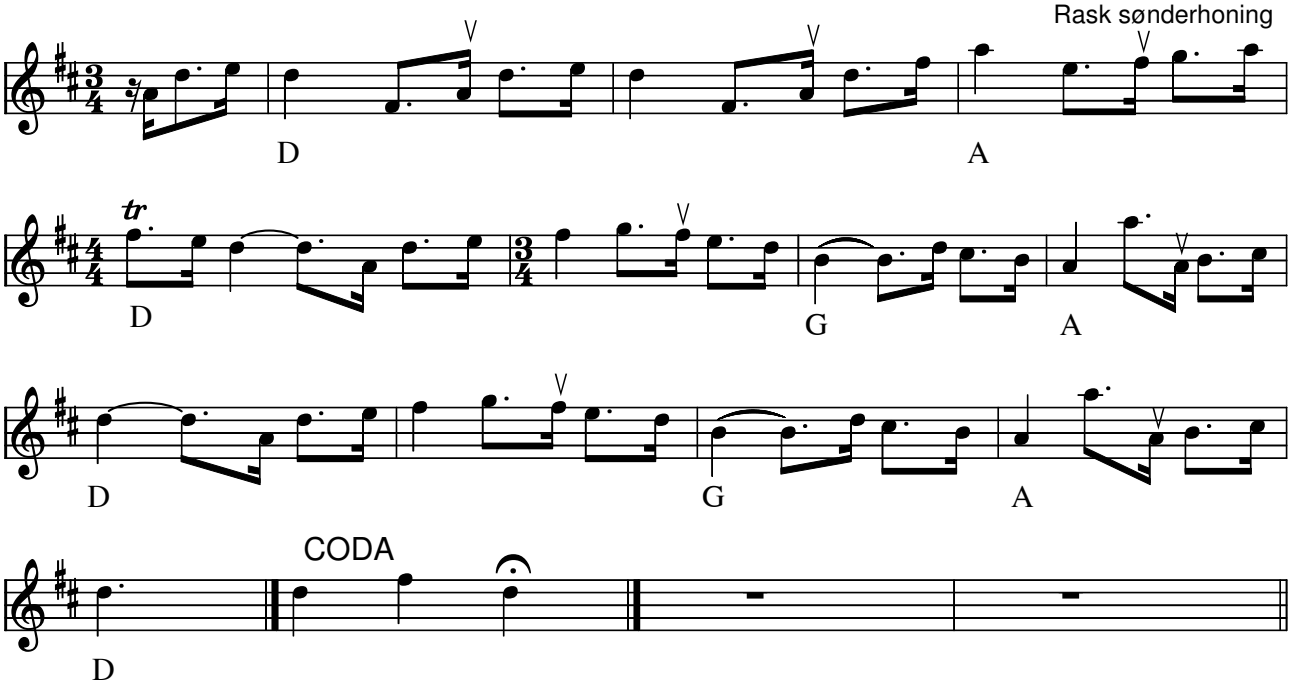

Kirstine gik tit i lunden ene (rask sønderhoning) eller Polonæse(DK)

Fra ”Tidsbillede” af Peter Uhrbrand (2006)

Node fra Folkets Hus Spillefolk: www.spillefolk.dk (Filnavn: fa-kirstine, Lavet 3/6-2001 og sidst revideret 7/11-2013)

Flere Egne: Sønderho, Fanø,

Pellikvalsen

e. Lejsme Per Larsson
Malungs Finmark

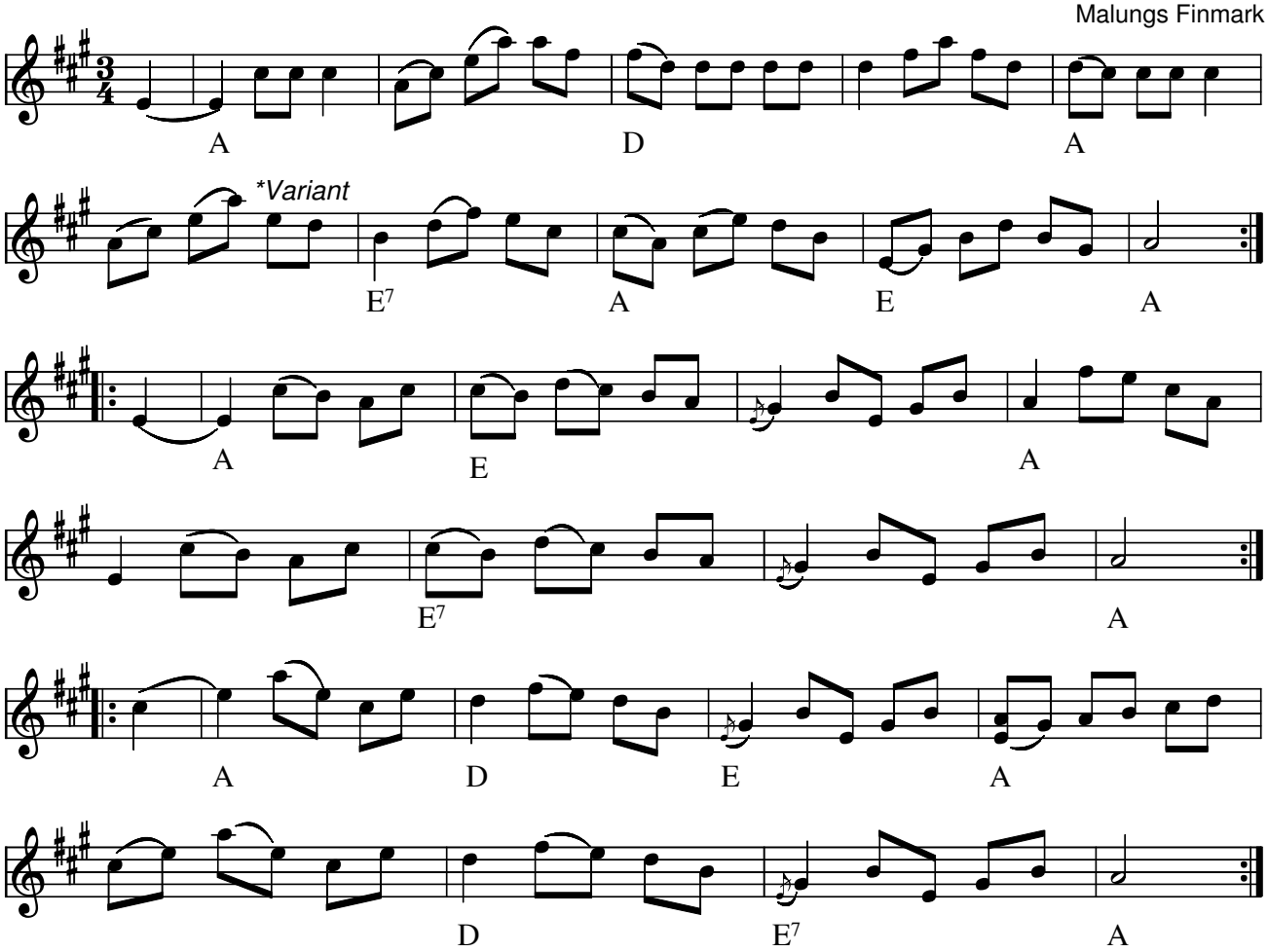

På CD: I stöten spilles "fis" istedet for "e" .

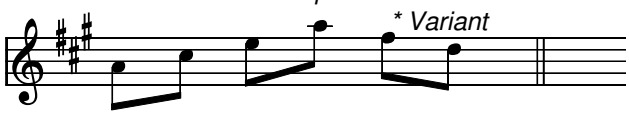

Pellikvalsen e. Lejsme Per Larsson, Malungs Finmark(S)

Buestrøgene er efter Kalle Almlöf

Indspillet på:

- CD: "I Stöten" - Falu Spelmanslag AWCD-18 (1997)
- CD: Öst och Väst – Ka lle Almlöf och Jonny Soling (2005)
- CD: Folkets Hus Spillefolk – TRÆF 2003

Kilde: Nodehæfte fra Kallekursus 1990

Node fra Folkets Hus Spillefolk: www.spillefolk.dk (Filnavn: va-pellik, Lavet 9/2-2003 og sidst revideret 3/8-2015)

Brøndums hopsa

e. Børge Christensen

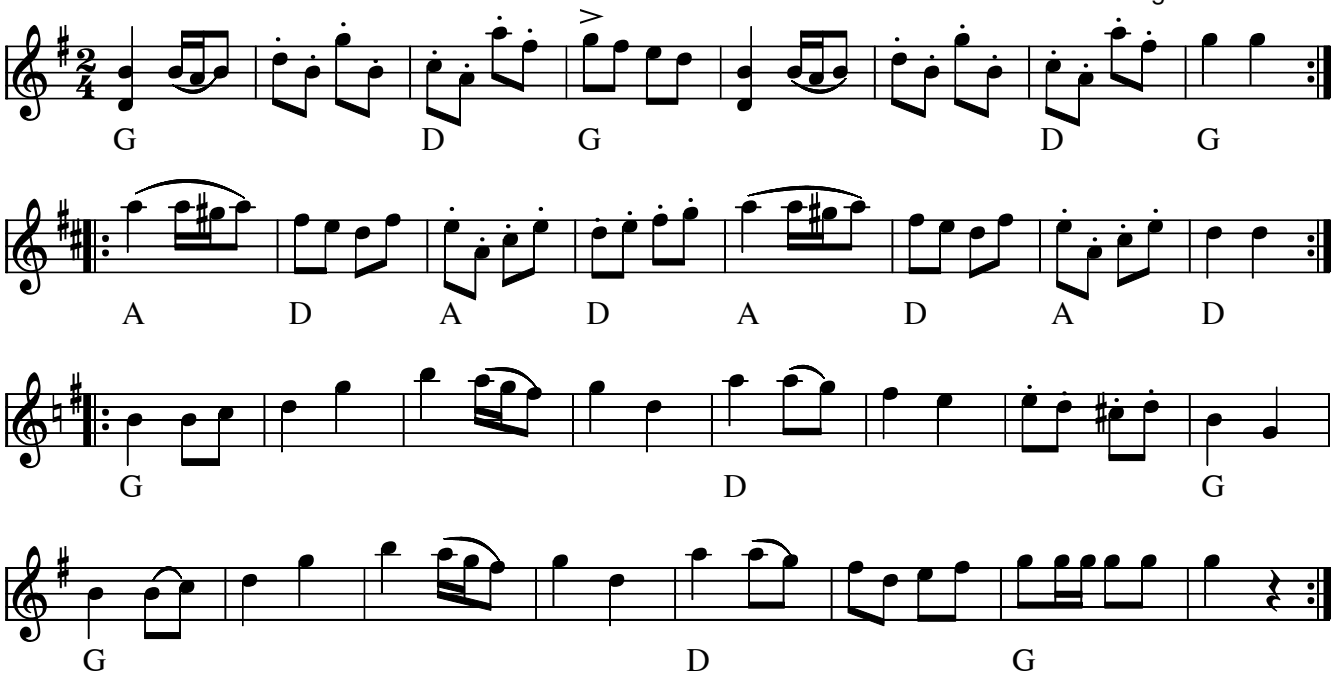

Brøndums hopsa e. Børge Christensen(DK)

- CD: V. Poulsen's Kapel – Old School (2015)

Node fra Folkets Hus Spillefolk: www.spillefolk.dk (Filnavn: ho-brzznd, Lavet 24/9-2000 og sidst revideret 4/2-2018)