Nu går det godt igen polka

♩ = 110

Himmerland

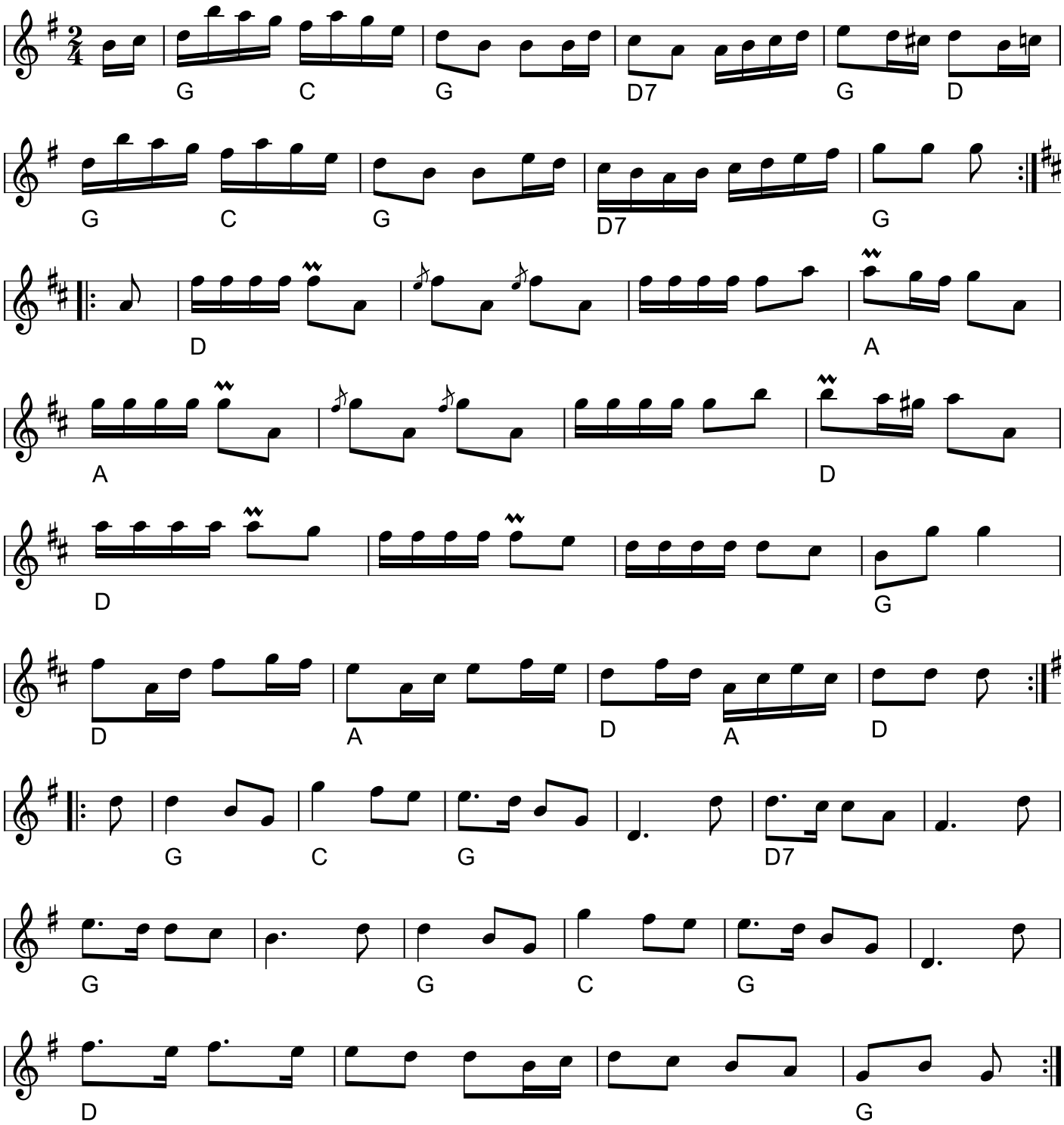

Nu går det godt igen polkaHimmerland (DK)

Tekst til 3. reprise:
Nu går det, nu går det, nu går det godt igen,
nu går det godt igen, nu går det godt igen.
Nu står den, nu står, nu står den op igen,
tra la la la la . . .

Egn: Himmerland
Node fra Folkets Hus Spillefolk: spillefolk.dk (Filnavn: pk-nugzzzr, Lavet 25/4-2005 og sidst revideret 20/3-2023).

Forsbergs polka

Norrbotten

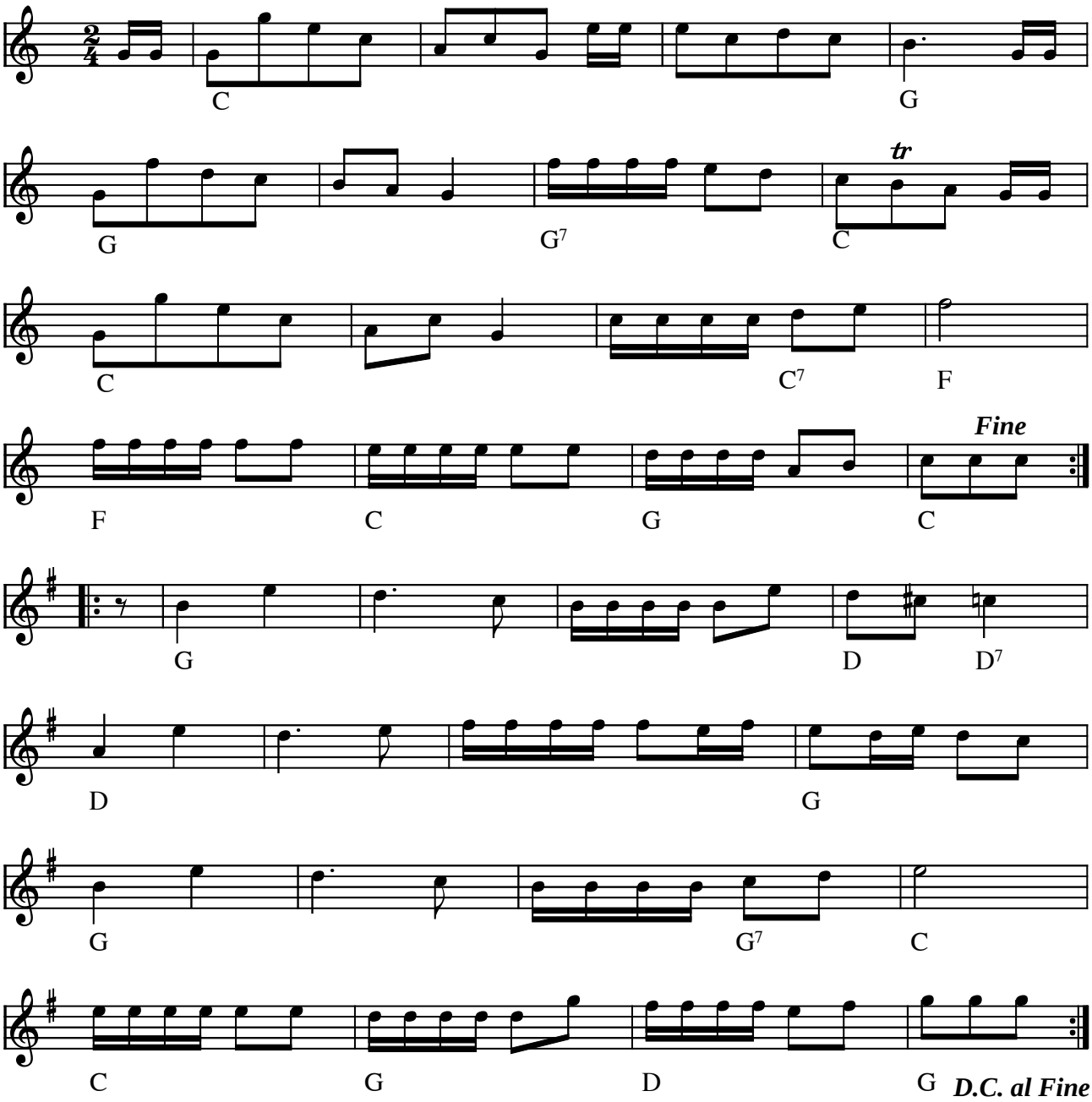

Forsbergs polka e. J.P. Nyströms (S)

J. P. Nyströms har den efter brdr. Blomquist - som har den efter brdr. Forsberg fra Boden.

Indspillet på:

- LP: J.P. Nyströms: Låtar i Norrbotten (Manifest MAN 14-A 1979)
- CD: J.P. Nyströms: Stockholm 1313 km (Rescource RESCD 514)

(Node fra Folkets Hus Spillefolk: www.folketshus.dk)

Lukkari-Heikin polkka

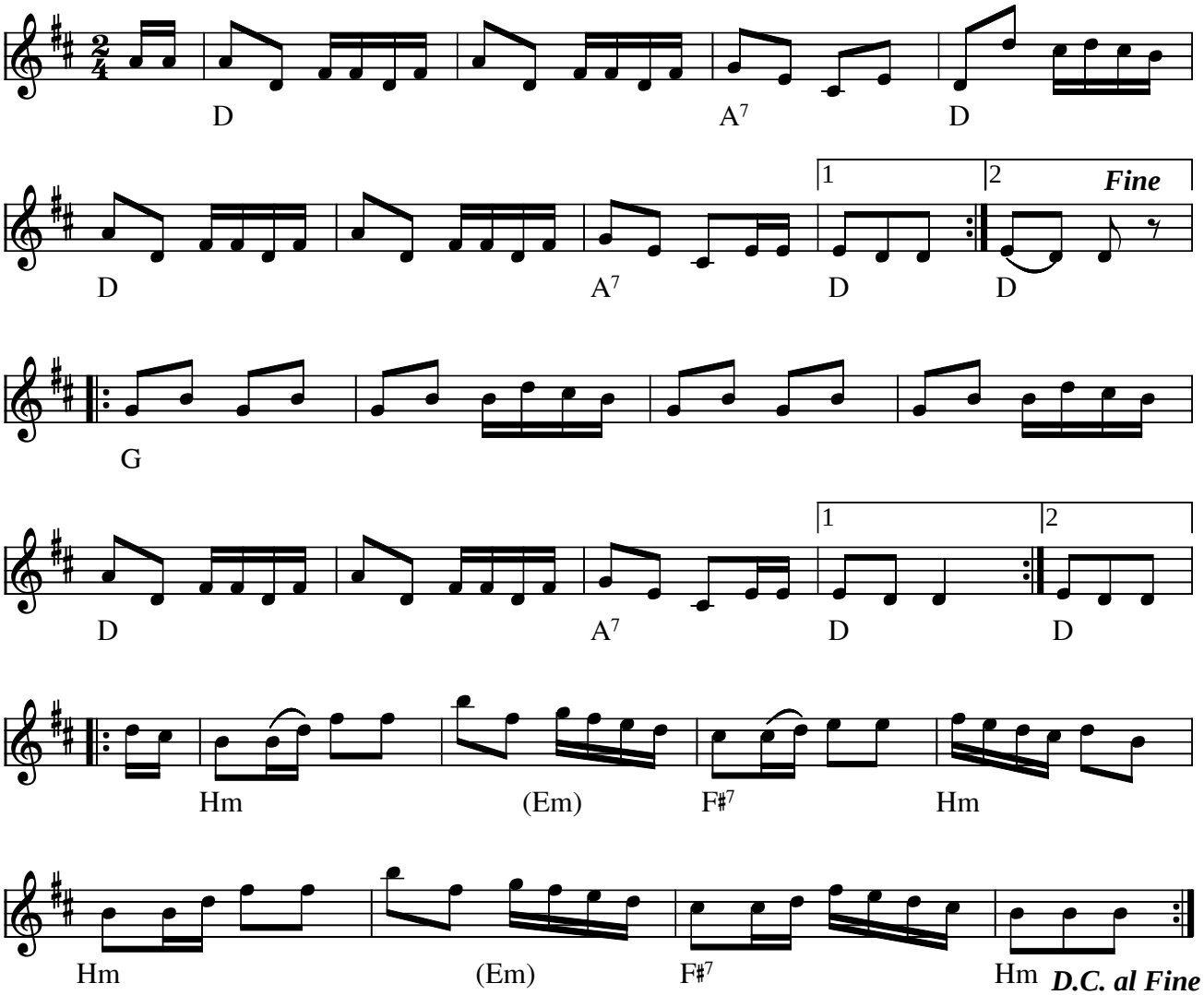

Lukkari-Heikin polkka (SF)

Heiki var "lukkarin pojka" (degn/kirketjener) og "pellimanni" (spillemand)
På svensk er det blevet til "Lycklige Henriks polka" - og så videre til "Happy Henriks polka" :-)

Indspillet på:

- LP: The Spotnicks (196?)

Kilde: Node udleveret ved workshop med "The Kouhot" 2005 (side 86 fra en nodebog)
Node fra Folkets Hus Spillefolk: www.folketshus.dk (Filnavn: pk-lukkari, node og tekst sidst revideret 5/4-2005)

Schottish från Haverö

2.st.: Henning Lund

Medelpad

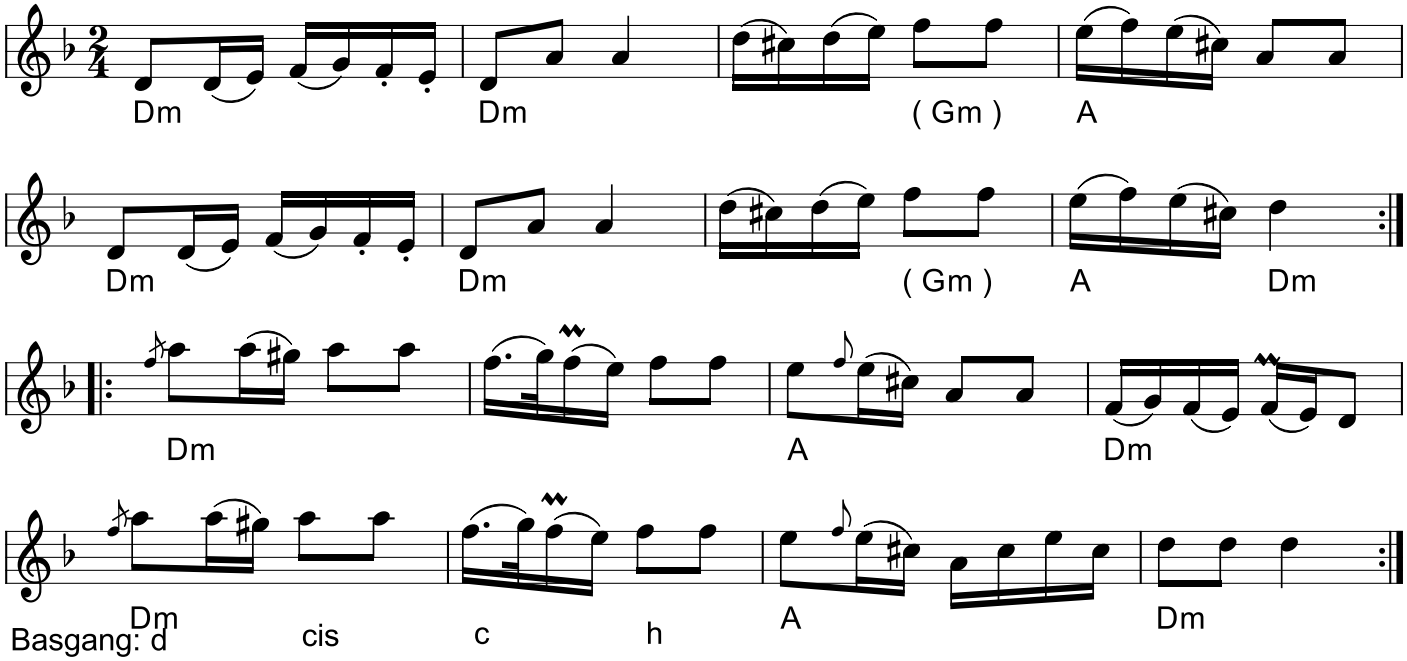

Schottis från Haverö (S)

Egn: Medelpad
Node fra Folkets Hus Spillefolk: spillefolk.dk (Filnavn: sc-haverzz, Lavet 22/2-2006 og sidst revideret 11/12-2022).

Vals fra Åhus

e. Jernberg

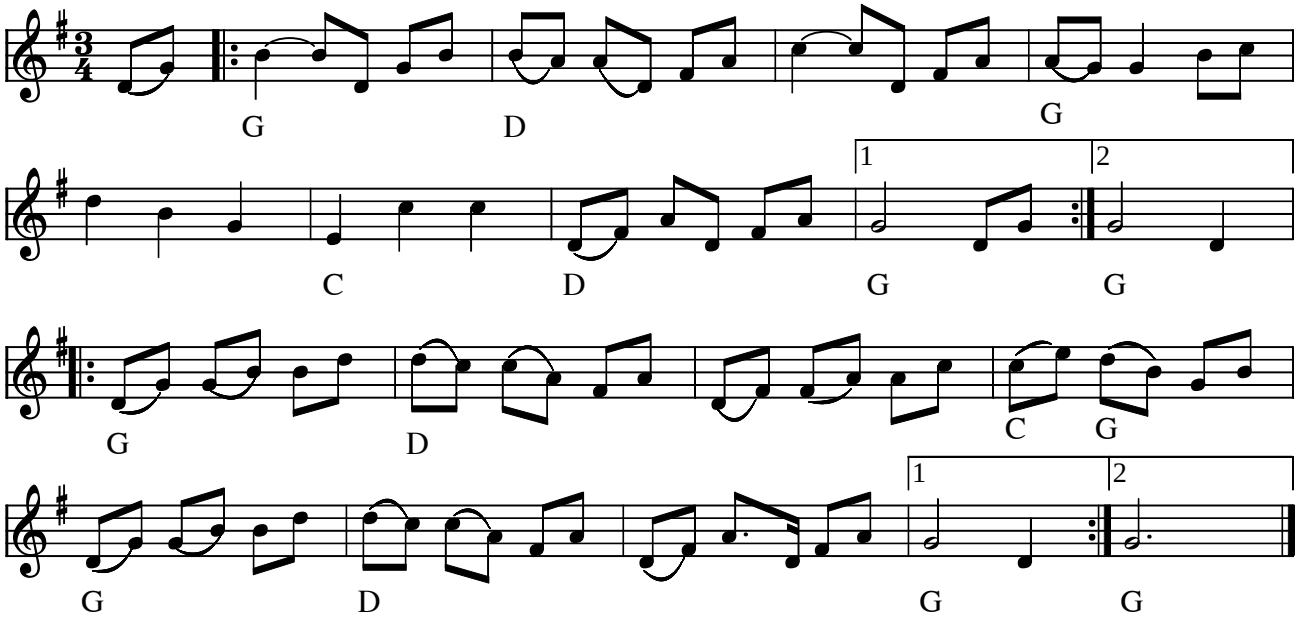

Vals från Åhus (S)

Node fra Folkets Hus Spillefolk: www.folketshus.dk (Filnavn: va-zzzhus, node og tekst sidst revideret 22/2-2006)

Grønne Aal

Hans Pedersen Adrian

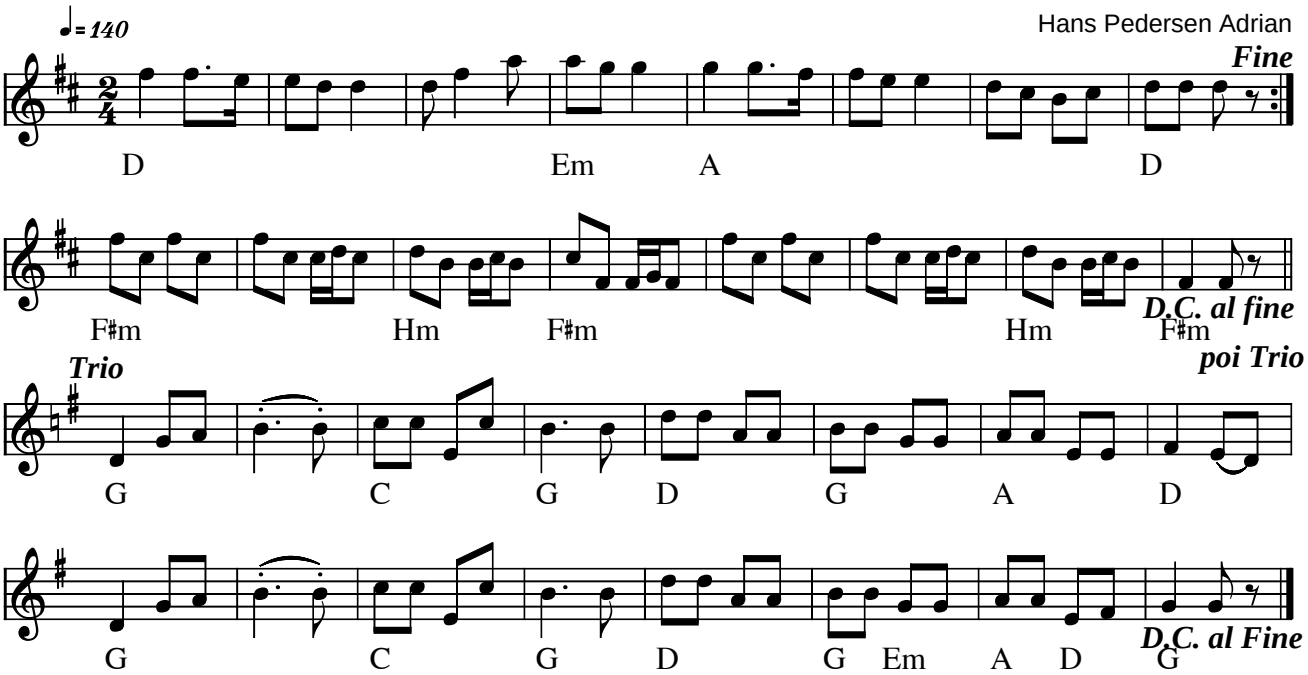

Grønne Aal (Polka) e. Hans Pedersen Adrian (DK)

Kilde: Hans Pedersen Adrians nodebog (Dansk Folkemindesamling, www.dafos.dk
Node fra Folkets Hus Spillefolk: www.folketshus.dk (Filnavn: pk-grzznnezzzl, node og tekst sidst revideret 8/2-2006)

Sulhusgubbens reinlender

e. Sven Nyhus

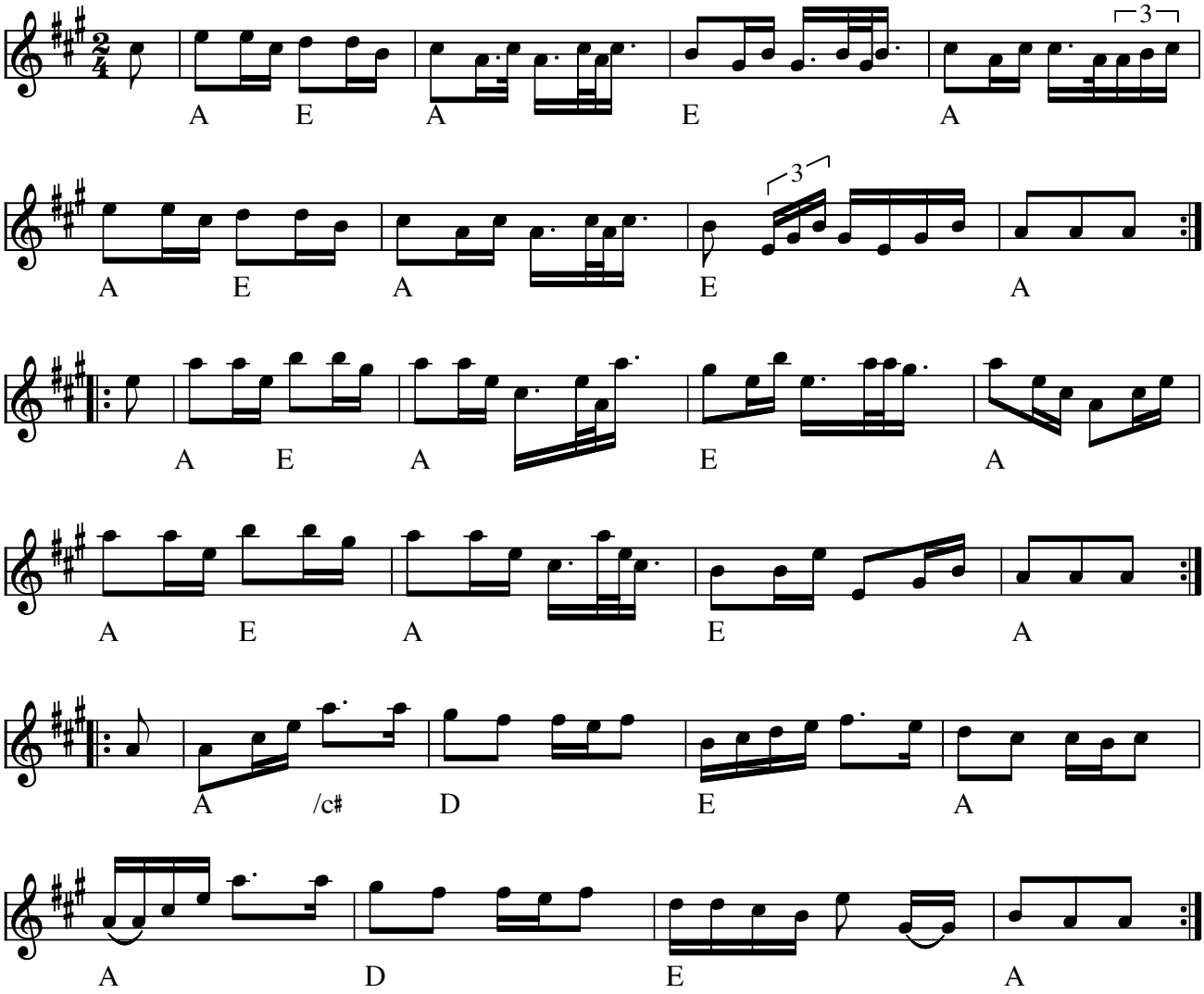

Sulhusgubbens reinlender (scottish) e. Sven Nyhus(N)

Rørosreinlender efter Ole Henriksen Sulhus, bjergsmed ved Rørosgruben og felespiller (1811-1897)

Indspillet på:

- CD: Sven Nyhus "Bergrosa" GODT NORSK (2000)
- CD: Thore Härdelin og Oline Sofie Bakkom-Härdelin "UNIO

Kilde: Noteret af Asger i 1981 efter optagelse af Sven Nyhus Kvartet - Roskilde Spillemandsstævne 1981.

Node fra Folkets Hus Spillefolk: www.spillefolk.dk (Filnavn: sc-sulhus, Lavet 26/4-2006 og sidst revideret 26/4-2006)

Egn: Røros,

Reiländer av Magnus Törnblad

e. Anne B.

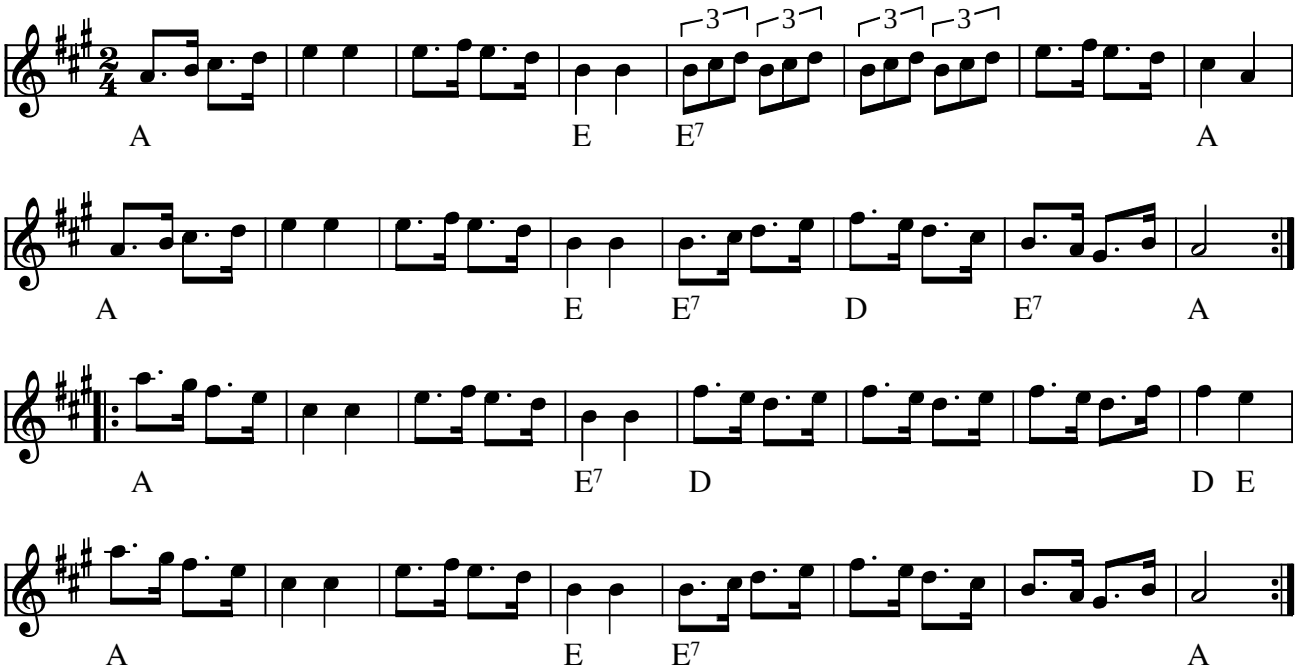

Reiländer av Magnus Törnblad

Kilde: Optegnet af Anne Bärlund
Node fra Folkets Hus Spillefolk: www.folketshus.dk (Filnavn: sc-magnust, node og tekst sidst revideret 22/2-2006)

Hambo e. Lasse i Svarven

arr.: Christer Samuelsson

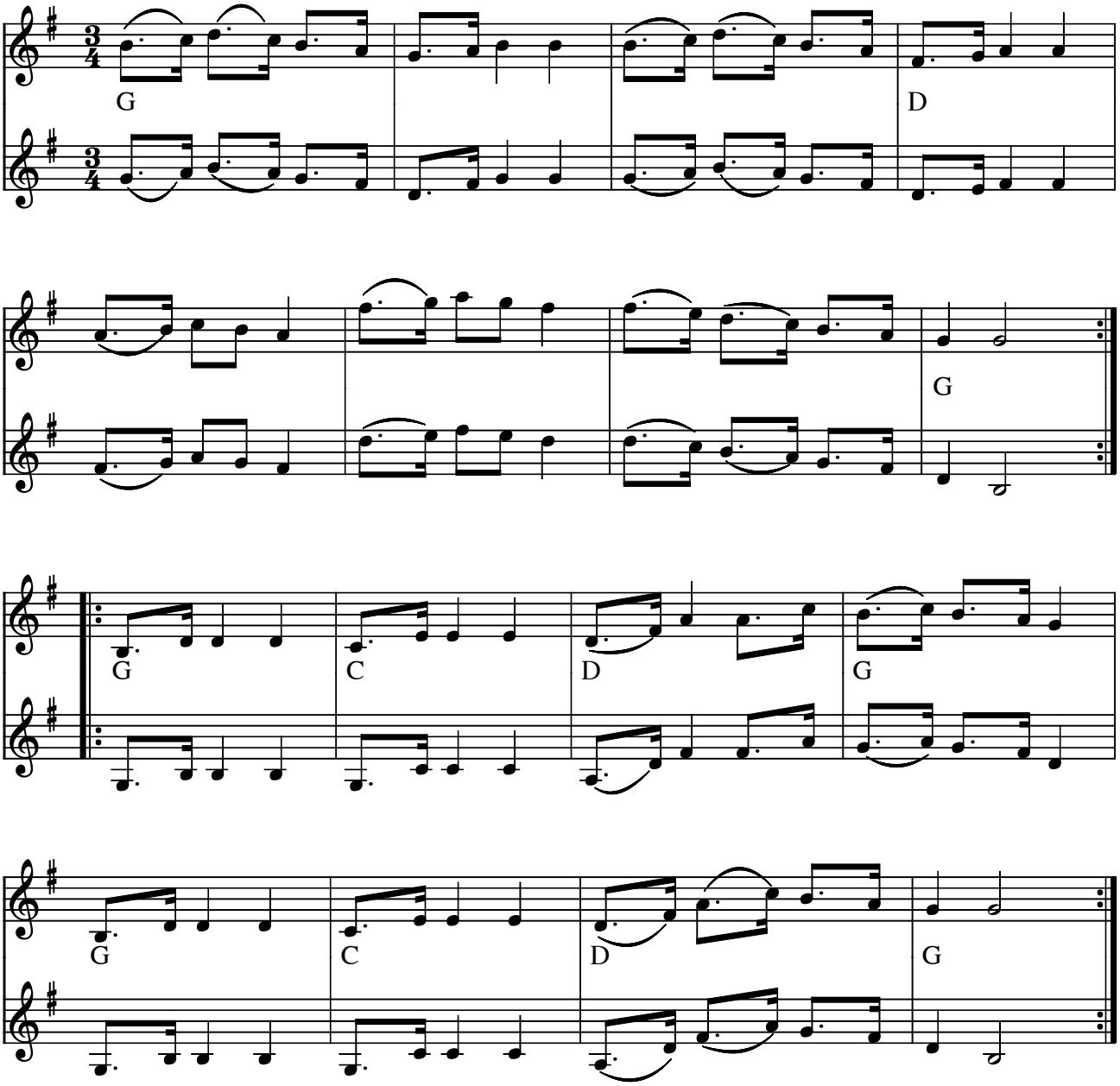

Hambo e. Lasse i Svarven (S)

Kendes også som "Hamburgska efter Lasse i Svarven". En variant er set, hvor 1. og 2. takt i 2. reprise er:
hcdd | cdee (og samme i reprisens 5. og 6. takt)
Lasse i Svarven levede 1874 - 1923 i Västervik, Sverige. Arr.: Christer Samuelsson

Indspillet på:

- CD "Amerikanar'n" Klintetten KLCD3 (2005)

Kilde: Nodekopi mærket "Christer Samuelsson 2005" med håndskrevne becifringer
Node fra Folkets Hus Spillefolk: www.folketshus.dk (Filnavn: ha-lasseisv, tekst sidst revideret 22/2-2006)

Trippevals

nr. 353

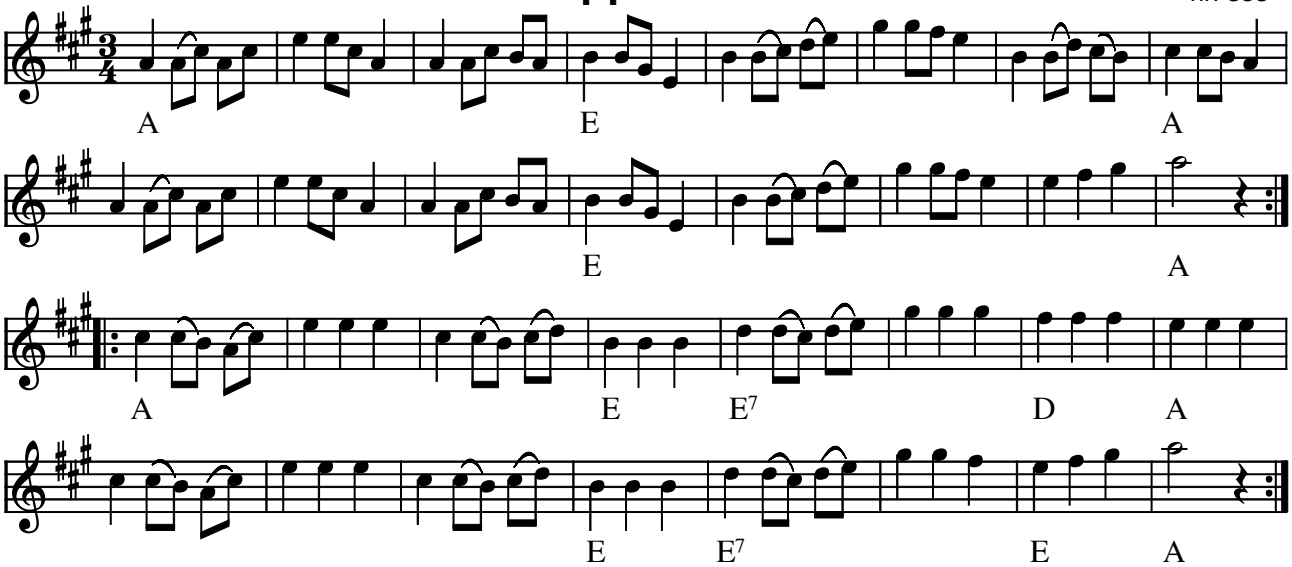

Trippevals (DK)

(Node fra Folkets Hus Spillefolk: www.folketshus.dk)

Totur

Himmerland

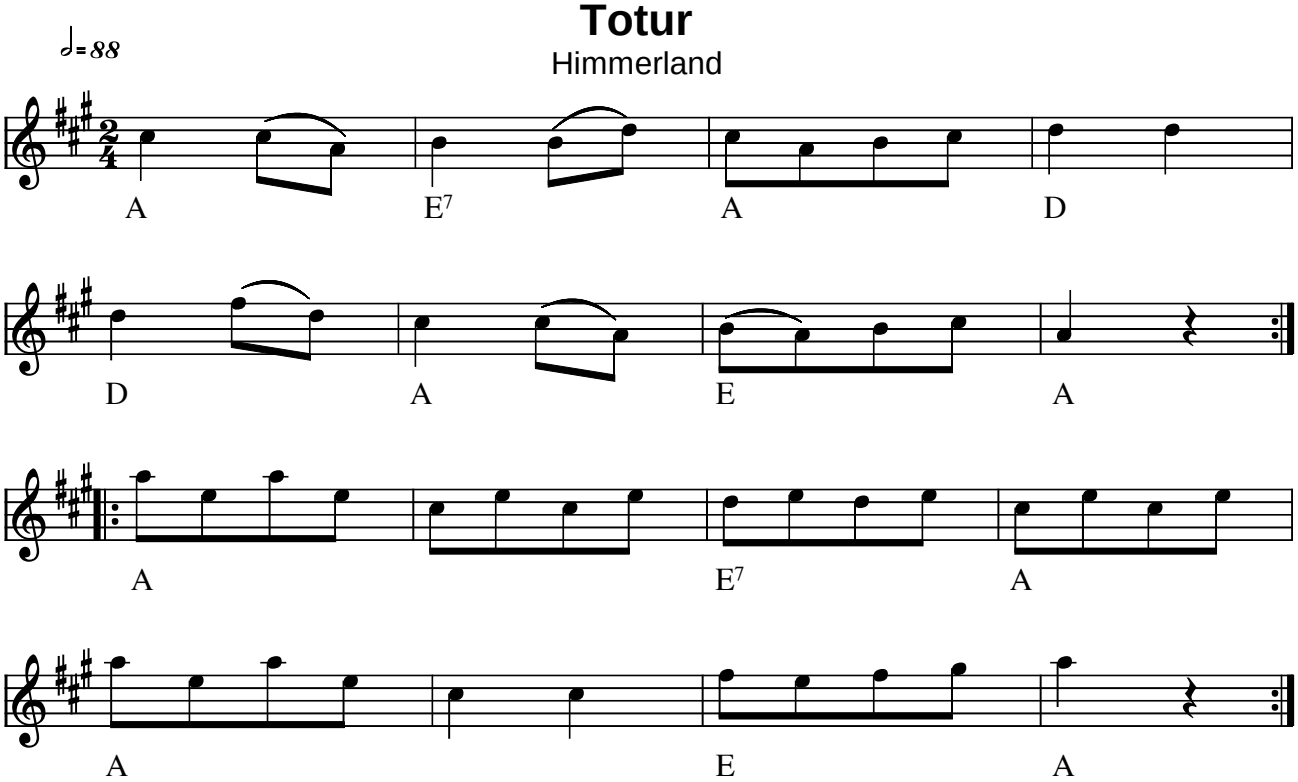

Totur Himmerland (DK)

Toturen kan danses for sig og treturen for sig, men som regel danses de i træk, og dansen kaldes da "to-tretur"

Kilde: 358 Danske Folkedansemelodier (nr. 132)
Node fra Folkets Hus Spillefolk: www.folketshus.dk (Filnavn: tu-toturhim, node og tekst sidst revideret 10/2-2006)

Tretur

Himmerland

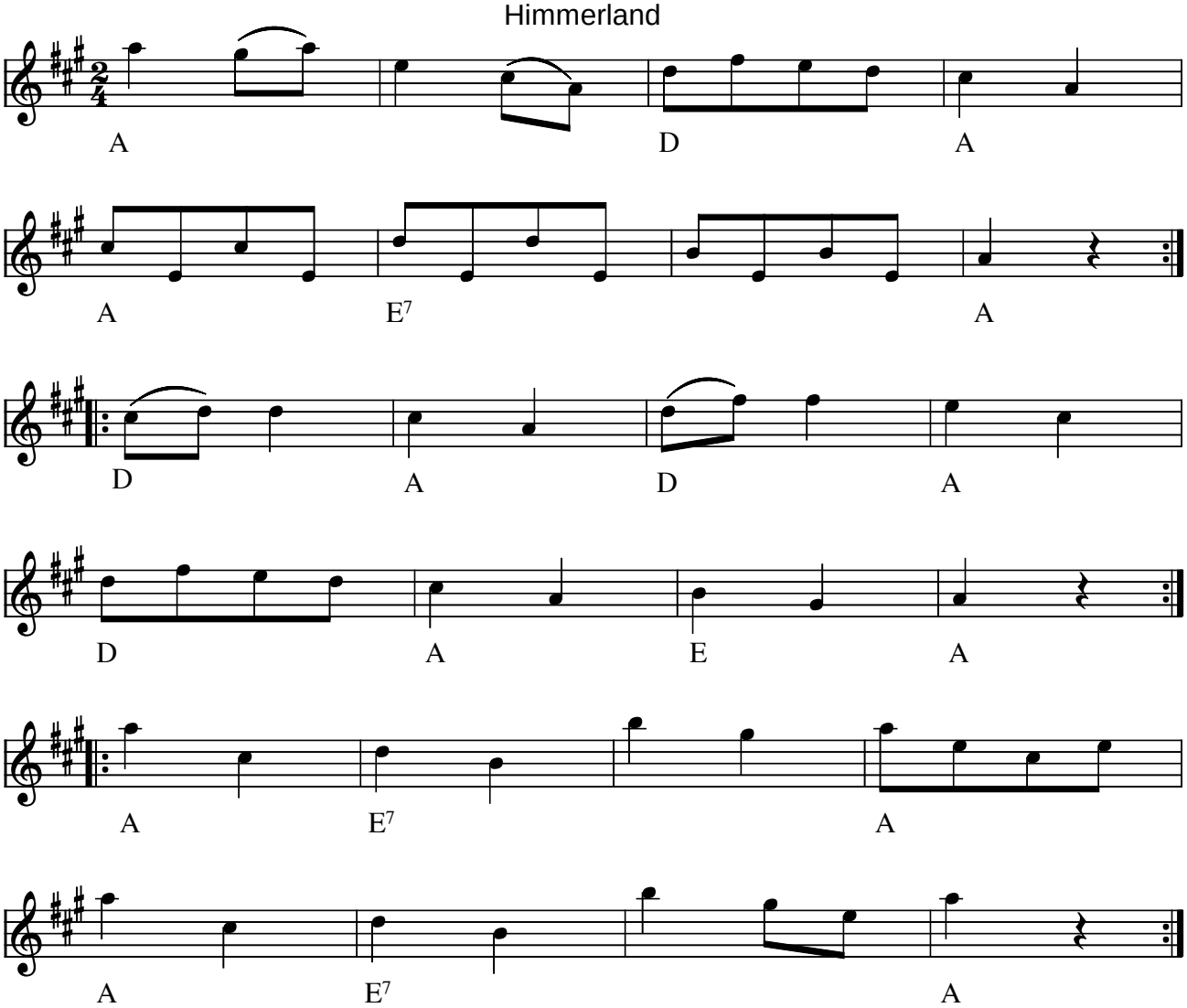

Tretur Himmerland (DK)

Toturen kan danses for sig og treturen for sig, men som regel danses de i træk, og dansen kaldes da "to-tretur"

Kilde: 358 Danske Folkedansemelodier (nr. 133)
Node fra Folkets Hus Spillefolk: www.folketshus.dk (Filnavn: tu-treturhim, node og tekst sidst revideret 9/2-2006)

Engelsk kvadrille

Præstø Amt

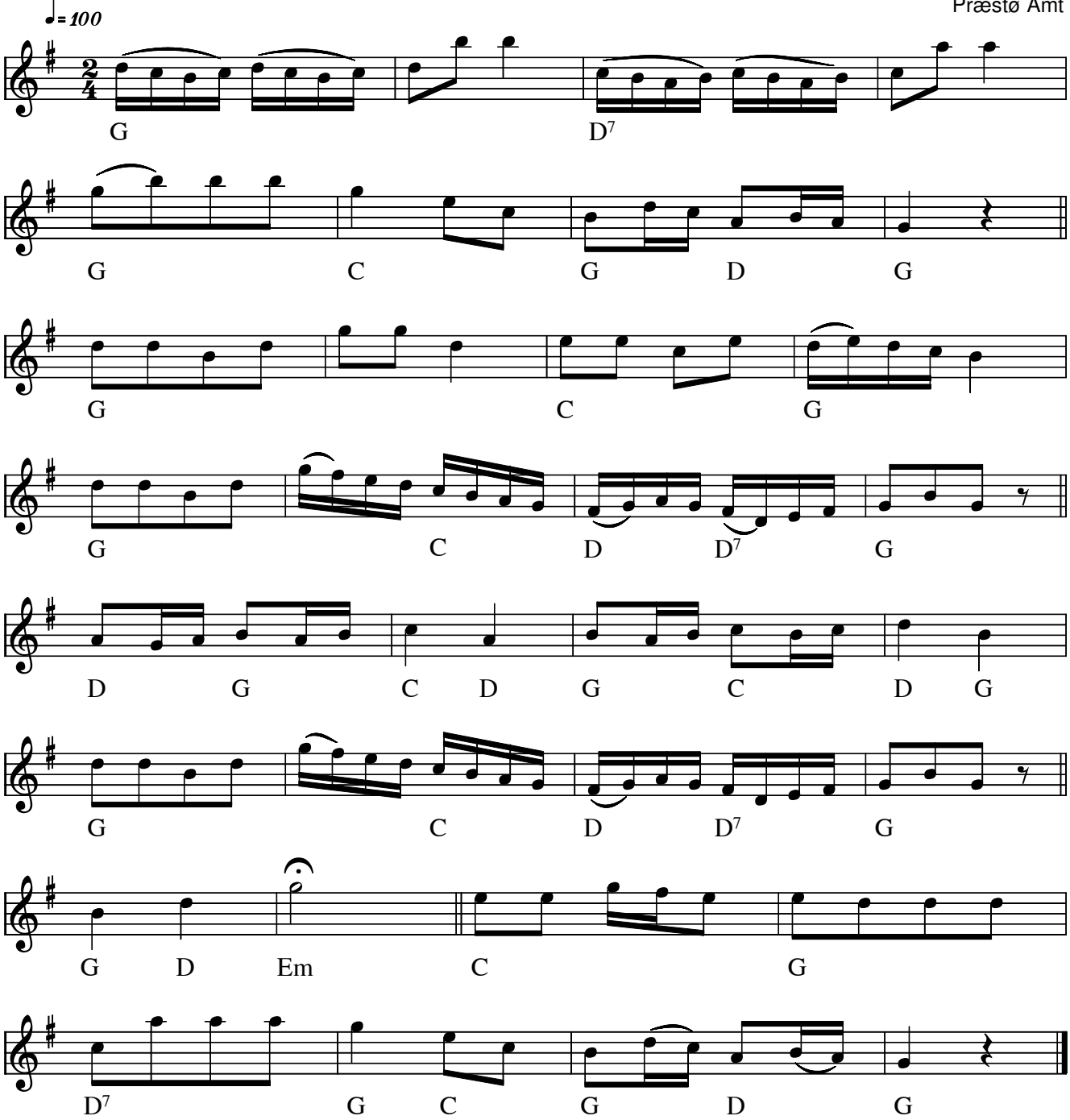

Engelsk kvadrille Præstø Amt(DK)

Kilde: 358 Danske Folkedansemelodier (nr. 221)

Node fra Folkets Hus Spillefolk: www.spillefolk.dk (Filnavn: tu-engelskkv, Lavet 22/2-2006 og sidst revideret 22/1-2016)

Flere Egne: Præstø, Sjælland,

Vores egen hopsa

e. Børge Christensen

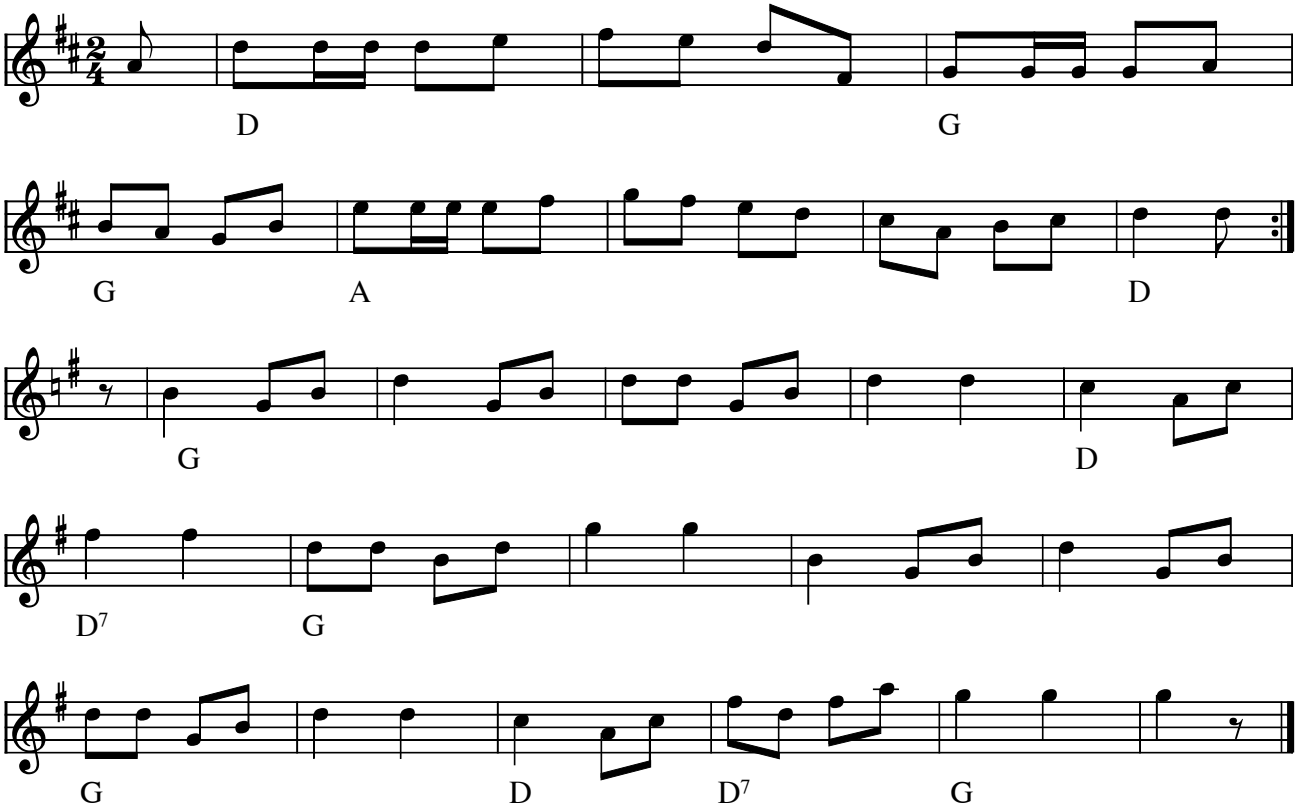

Vores egen hopsa e. Børge Christensen (DK)

Node fra Folkets Hus Spillefolk: www.folketshus.dk (Filnavn: ho-vores, node og tekst sidst revideret 9/2-2006)

Den lange sekstur

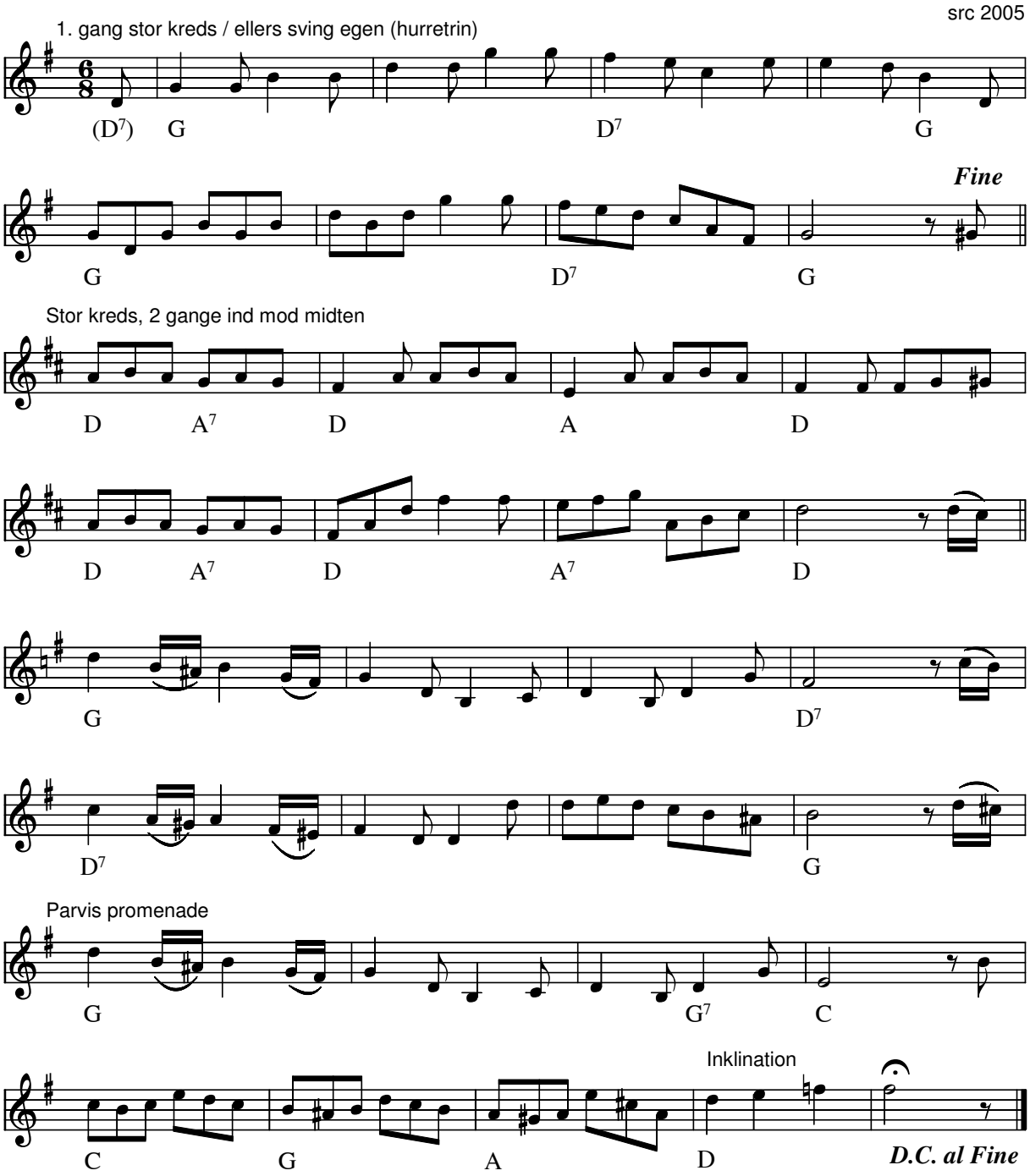

Den lange sekstur (DK)
Årstal: 2005
Komponist: Søren R. Christensen

Vis næste side
Denne melodi løb af med sejren som Træfmelodi 2006

Melodiens titel hentyder til 3. reprisen, som er dobbbelt så lang som en "normal" sekstur.

Kilde: Node fra komponisten
Node fra Folkets Hus Spillefolk: www.folketshus.dk (Filnavn: tu-langeseks, node sidst revideret 4/1-2006)

Konghanses vals

J.P. Nielsen
Hirtshals

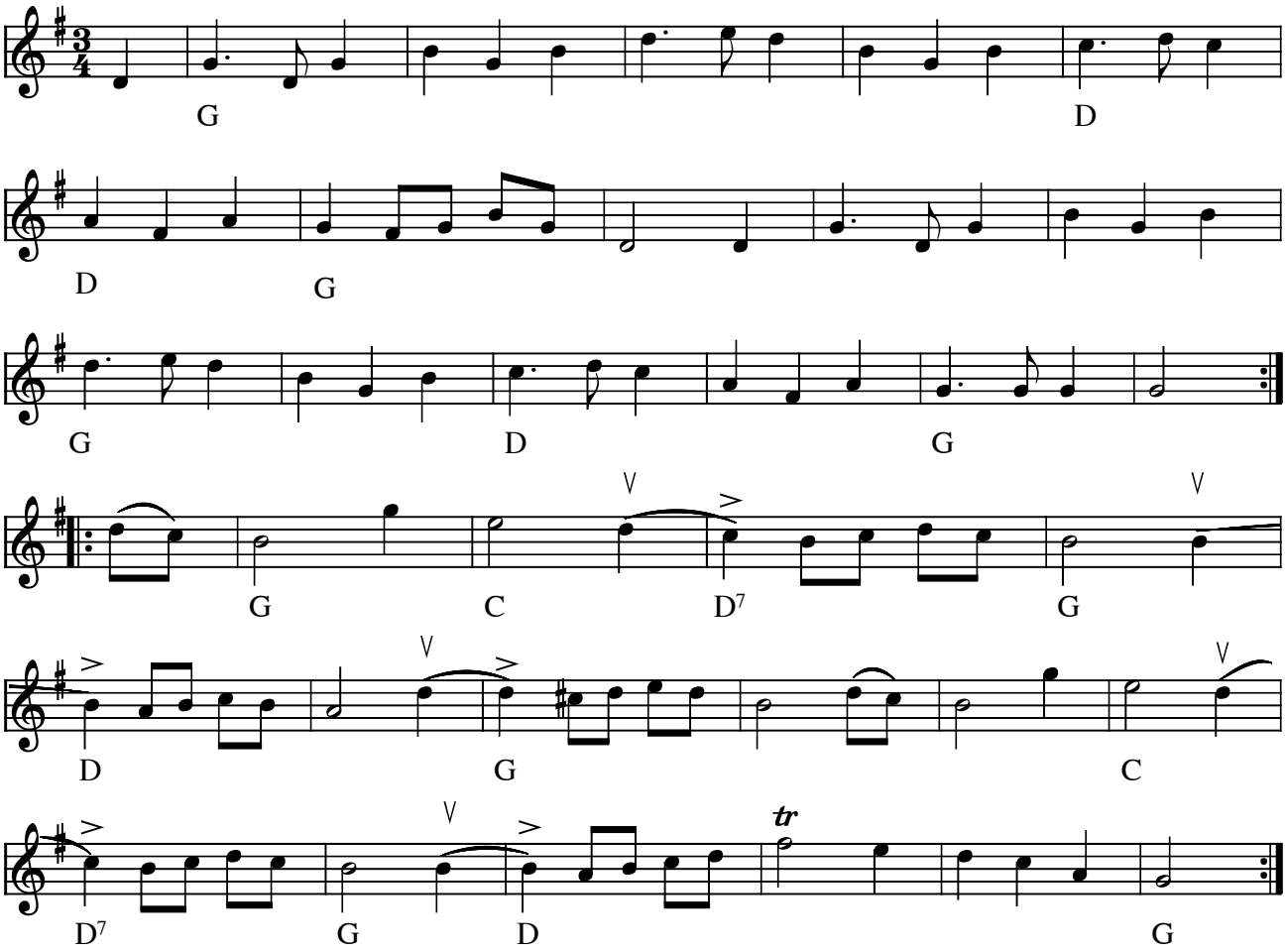

Konghanses vals af J. P. Nielsen, Hirtshals (DK)

Iflg. Klaus Pindstrup er valsen skrevet til "Konghans", som var en "original" person i Hirtshals - og altså ikke til nogen majestæt. Tænk på det, inden du spiller den :-)
Bemærk accentueringer og opstrøg i 2. reprisen

Kilde: Noteret af src ca. som vi har den efter Klaus Pindstrup
Node fra Folkets Hus Spillefolk: www.folketshus.dk (Filnavn: va-kongh, node sidst revideret 8/10-2005)

Poul Bille og jordomsejlingen

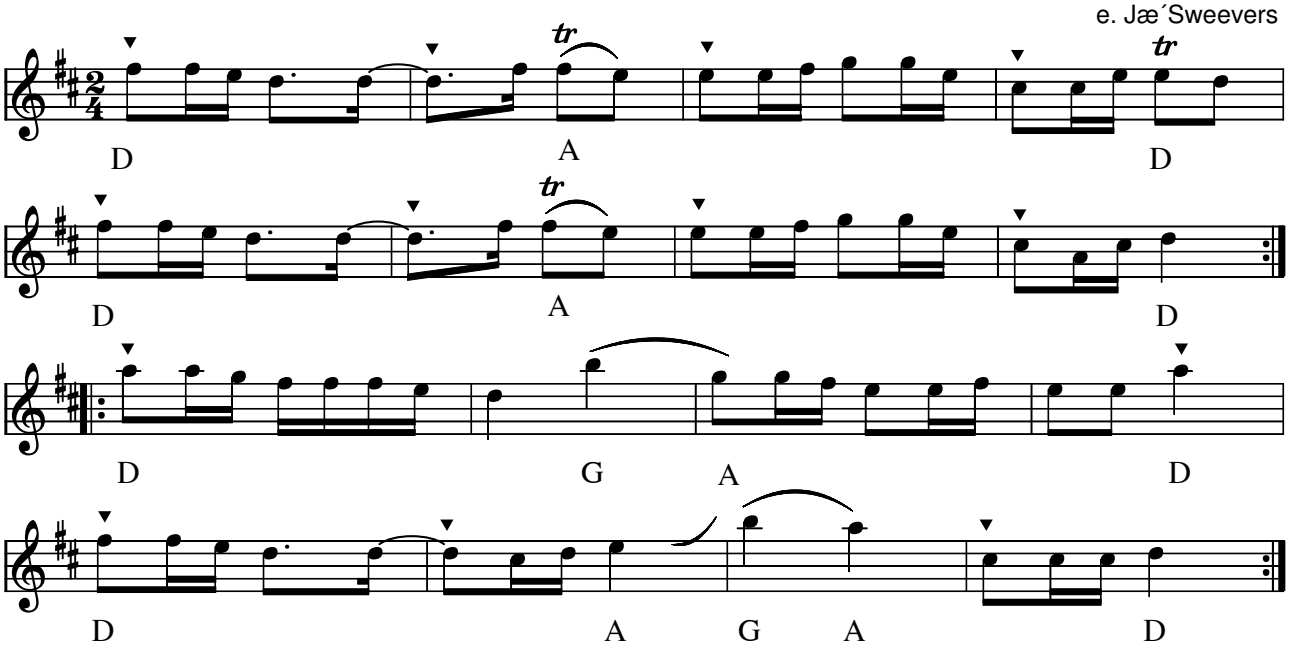

Poul Bille og Jordomsejlingen, sønderhoning e. Jæ' Sweevers(DK)

Indspillet på:

- CD: Jæ' Sweevers – egnsmusik fra Fanø CD 1992-1

Node fra Folkets Hus Spillefolk: www.spillefolk.dk (Filnavn: fa-poulbil, node sidst revideret 9/6-2014)

Flere Egne: Sønderho, Fanø,

Hab-ba-de-kuk

F.V. nr 16
Trad. sønderhoning

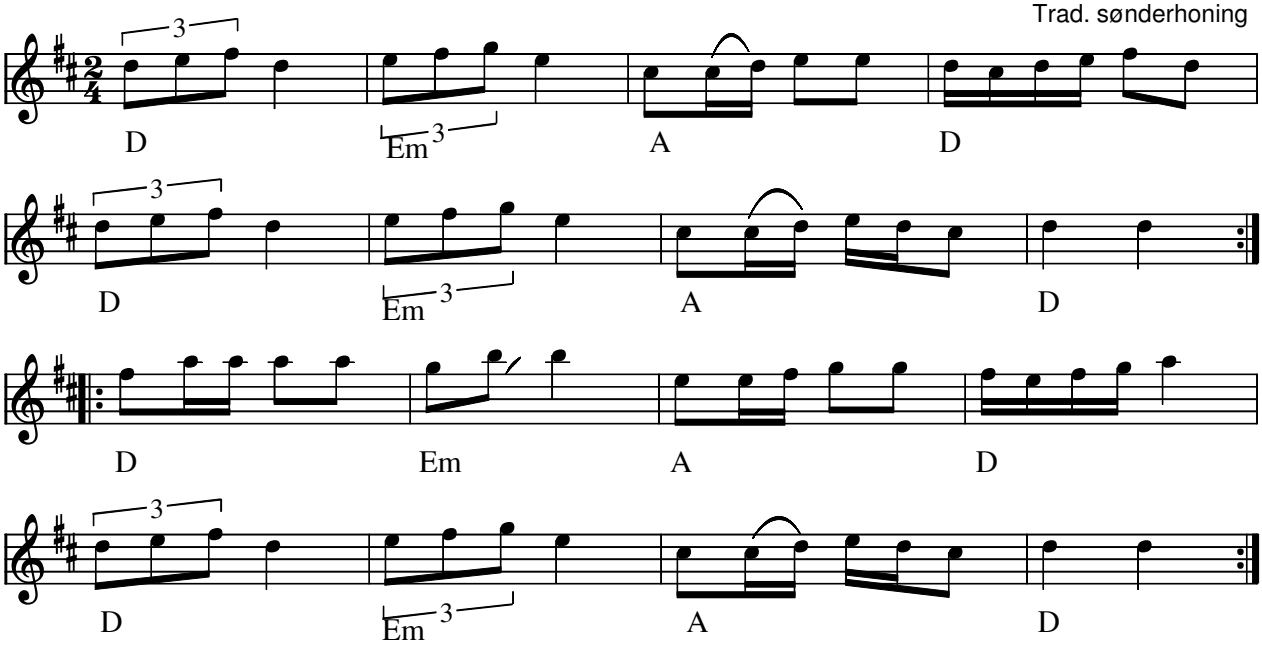

Habbadekuk sønderhoning(DK)

F.V. = Folkelig Vals af Grüner Nielsen fra 1920

Bandet Habadekuk kalder melodien ”habadekuk”.

Node fra Folkets Hus Spillefolk: www.spillefolk.dk (Filnavn: fa-habba, node sidst revideret 24/8-2013)

Flere Egne: Sønderho, Fanø,

Kakkelovnen

Do har rejen vor kak´'low om

Trad. fannik

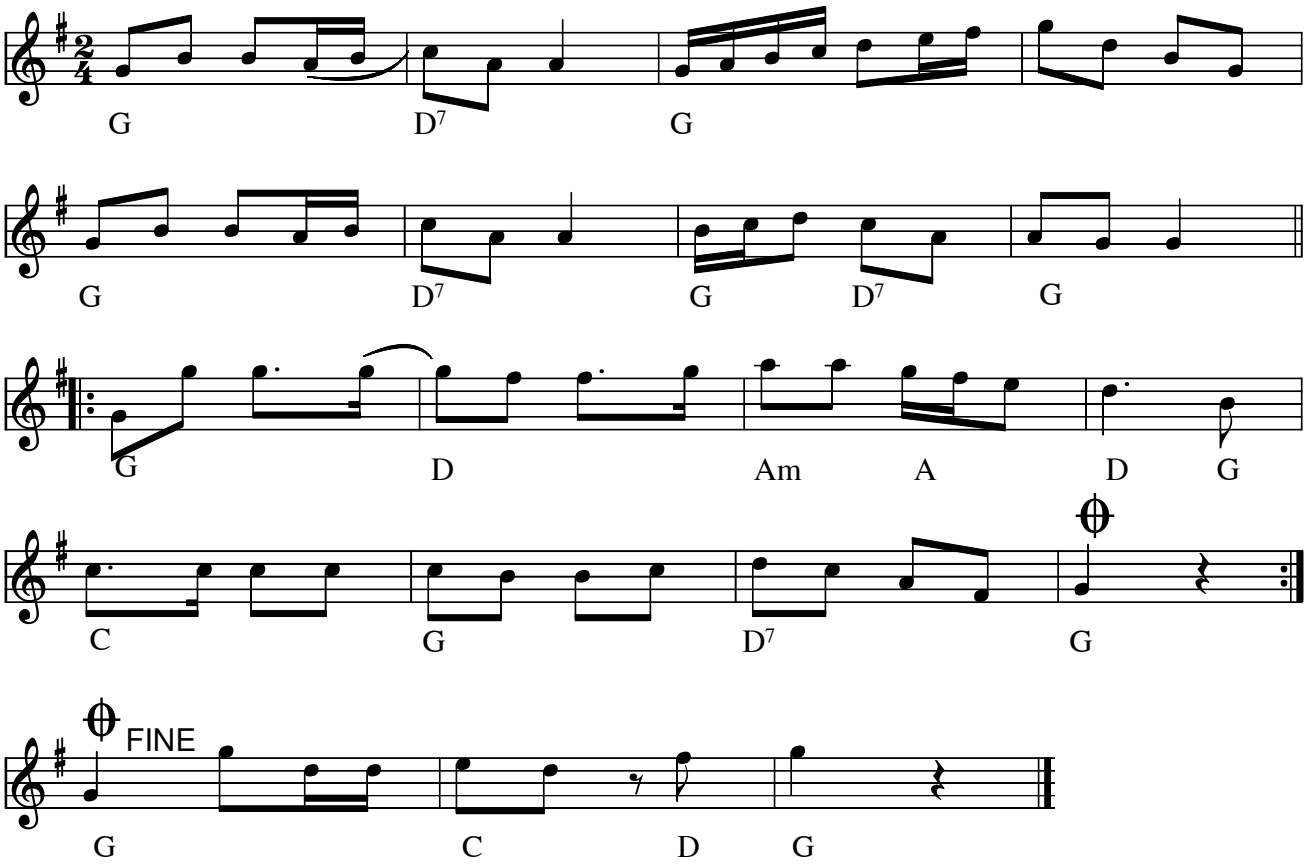

Kakkelovnen (Fannik) (DK)

Til 2. reprisen kan synges noget i denne retning:

Do har rejen vor kak'low om

og æ kat har skidt i vor stow'

og det må do fej op ijen,

og det må do mig low'

Kilde: www.oestjyderne.dk

Node fra Folkets Hus Spillefolk: www.spillefolk.dk (Filnavn: fa-kakkel, Lavet 25/4-2005 og sidst revideret 6/10-2015)

Flere Egne: Nordby, Fanø,

Jydsk på næsen

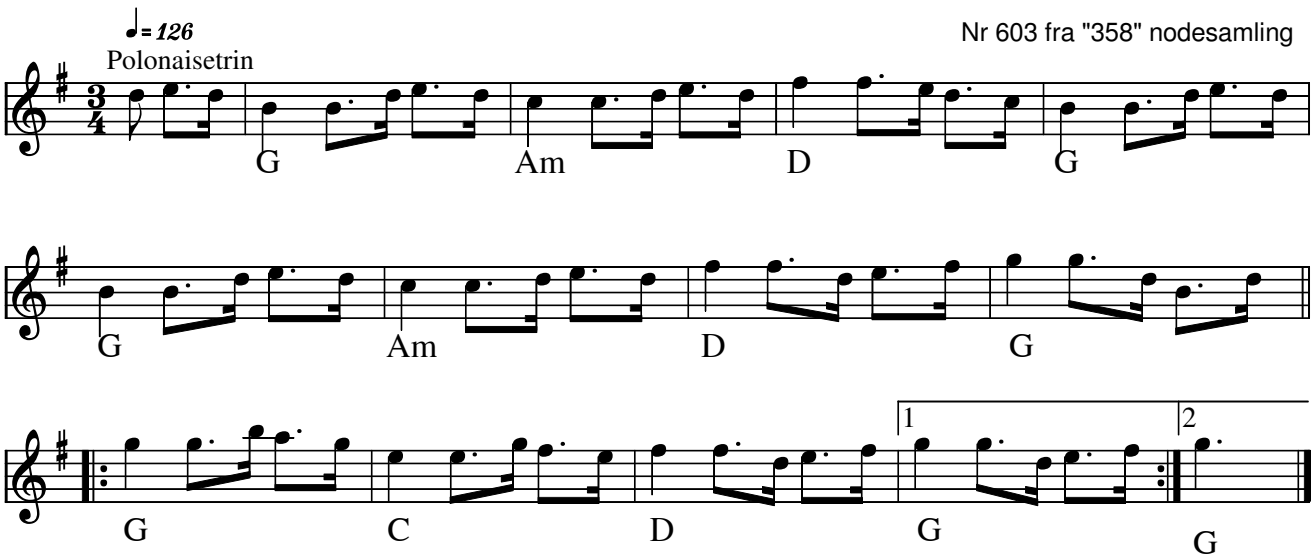

Jydsk på næsen (nr 603) "Der bor en bager", fra Grønbjerg(DK)

efter "Æ Tinusser". Titlen er en forvanskning ef "Jydsk polonaise"

Kilde: 358 Danske Folkedansemelodier (nr. 603)

Node fra Folkets Hus Spillefolk: www.spillefolk.dk (Filnavn: tu-jydskpzzzgr, Lavet 25/4-2005 og sidst revideret 6/10-2015)

Nummer 603 i 358 Danske Folkedansemelodier

Egn: Vestjylland,

Sparver lilla

Jösse härads polska efter Magnus Olsson

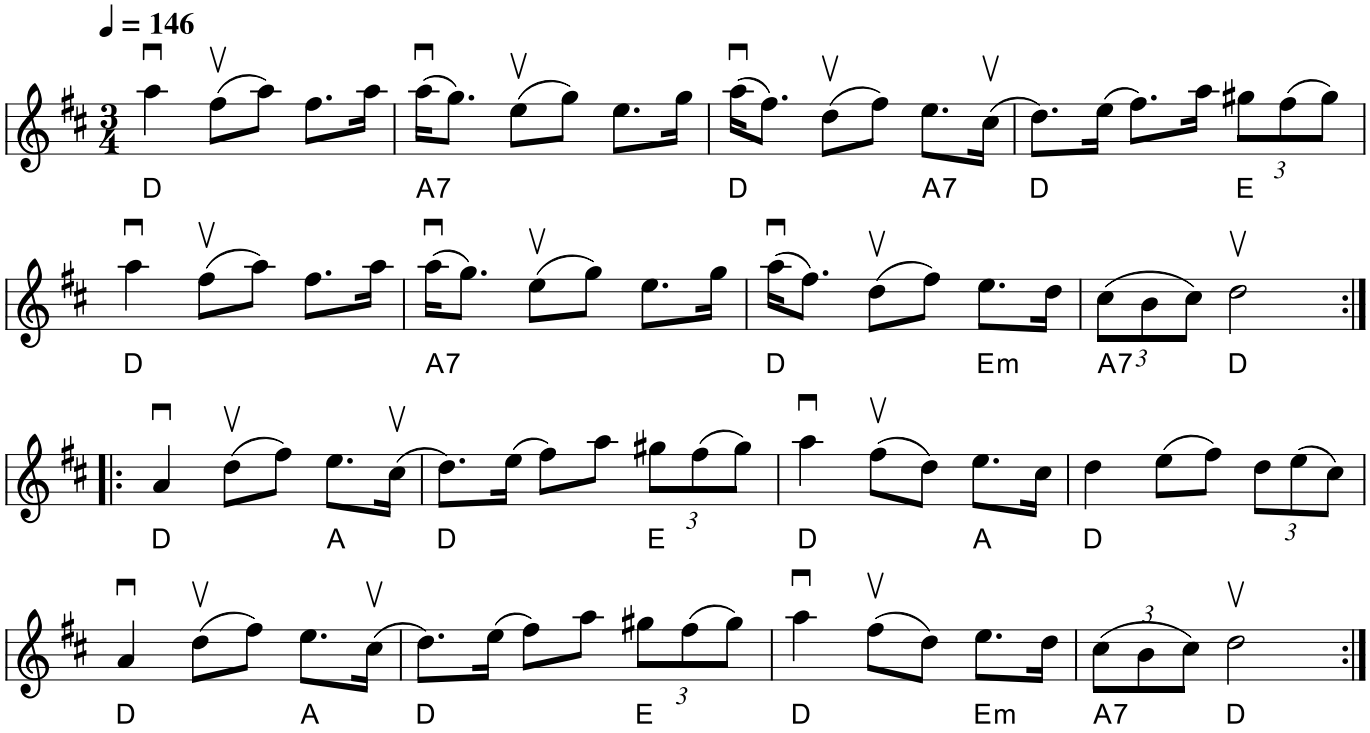

Sparver lillaJössehärspolska e. Magnus Olsson (S)

Noden er opdateret efter Groupas plade fra 1978. og E. Övergaards optegnelser
Titlen: Søren kaldte den Sparva lilla, på pladen kaldes den Sparve lilla. Originalteksten til sangen fra Övergaards nedtegning 1898 hedder den Sparver lilla:
Hör du sparver lilla mår du inte illa
medan vintern är så sträng och kall.
(Se variation 1. for tidligere version og E.Övergaards orig. nedtegning fra 1898

I sin "Beksrifvelse af Värmland" fra 1842 skriver P. Björkmann detaljeret om hvordan Jösse Härads polskaen danses, at mændene akrobatisk satte fødderne i loftet (kvinderne hjalp med at skubbe op)..
"emedan man på en gång, åtminstonde i Jösse härad, stundom ser lika många fötter i taket som på golvet."

* LP: Lika många fötter i taket som på golvet - OKTOBER OSLP 522 (1978)

Egn: Jösse härad, Värmland
Node fra Folkets Hus Spillefolk: spillefolk.dk (Filnavn: po-sparva, Lavet 8/10-1999 og sidst revideret 26/9-2023).

Kristians nya

e. Kristian Oscarsson

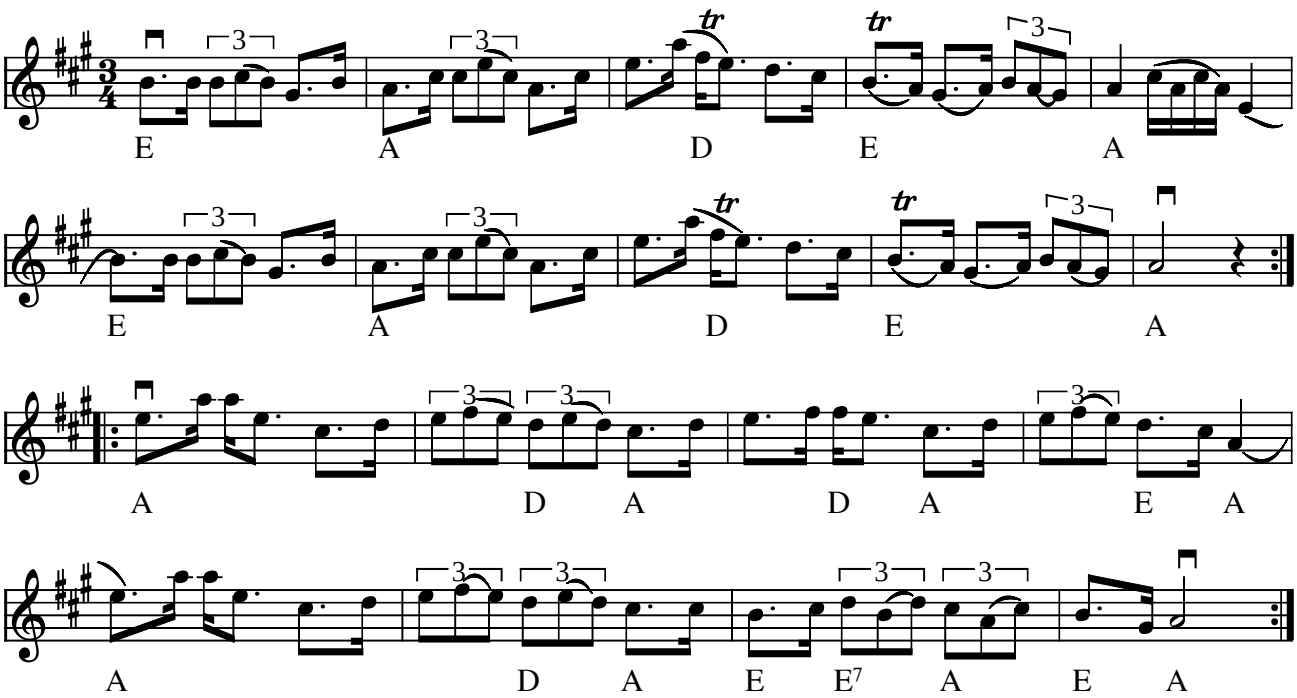

Kristians nya polska e. Kristian Oskarsson, Jämtland (S)

Variationen af takt 5 kan høres i 2. gennemspilning af MIDI-filen

Indspillet på:

- LP: "Som fjällbäckens porlande" JMP-LP 9002 1989
- CD:"Polska" Nätt o Jämt 1995
- CD:"Hia hia" Hoven Droven Xoucd 110 1994

Node fra Folkets Hus Spillefolk: www.folketshus.dk (Filnavn: po-kristiansny, node og tekst sidst revideret 22/2-2006)

Maka e du Britta

Knapp Brittas brudpolska

Röjås Jonas

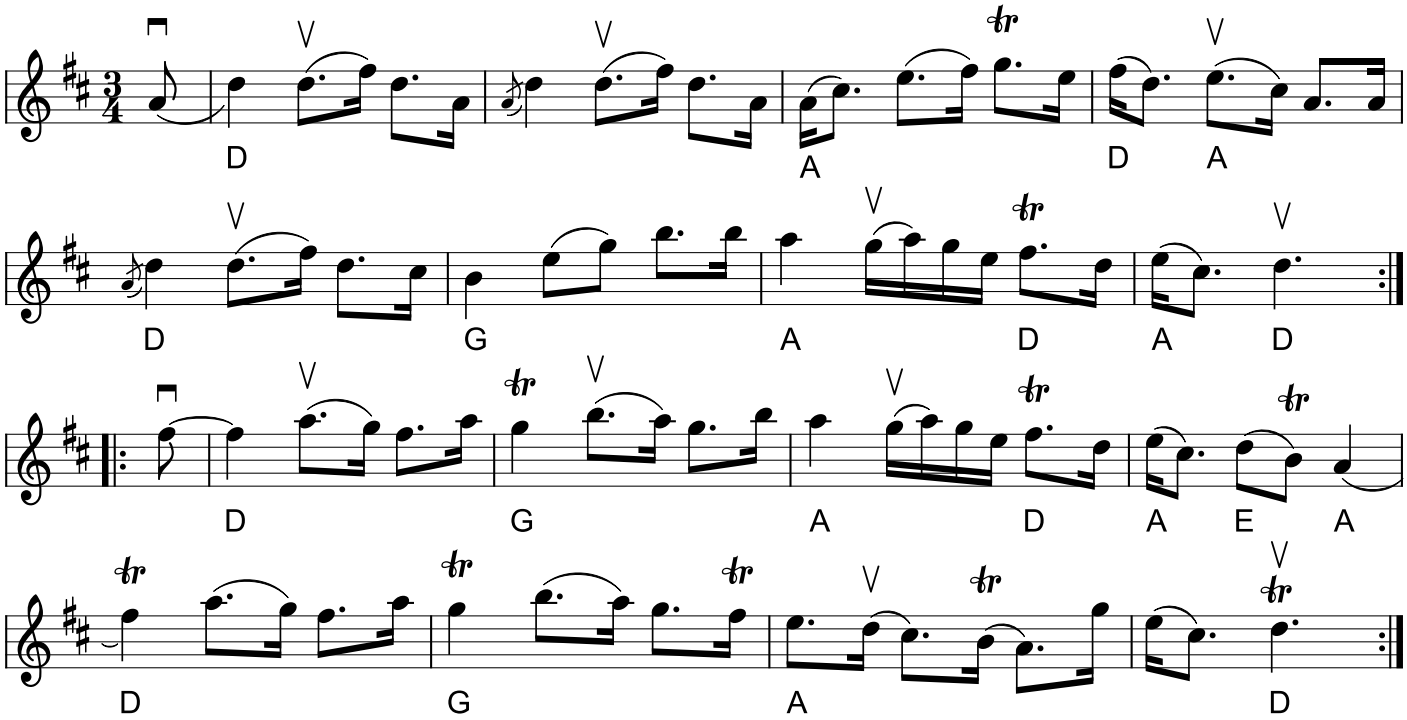

Maka e du Britta (Bodapolska) Knapp Brittas brudpolska (S)
Årstal: 1984 Komponist: Röjås Jonas

Midifilen gengiver blot noderne - det lyder ikke som Bodapolska!

Kilde: Kopi af håndskrevet node mærket: "Osmundsberg den 30. juni 1984 Röjås Jonas" Egn: Dalarna, Österdalarna, Boda
Node fra Folkets Hus Spillefolk: spillefolk.dk (Filnavn: po-makaedu, Lavet 22/2-2006 og sidst revideret 29/4-2023).

Ullas polska

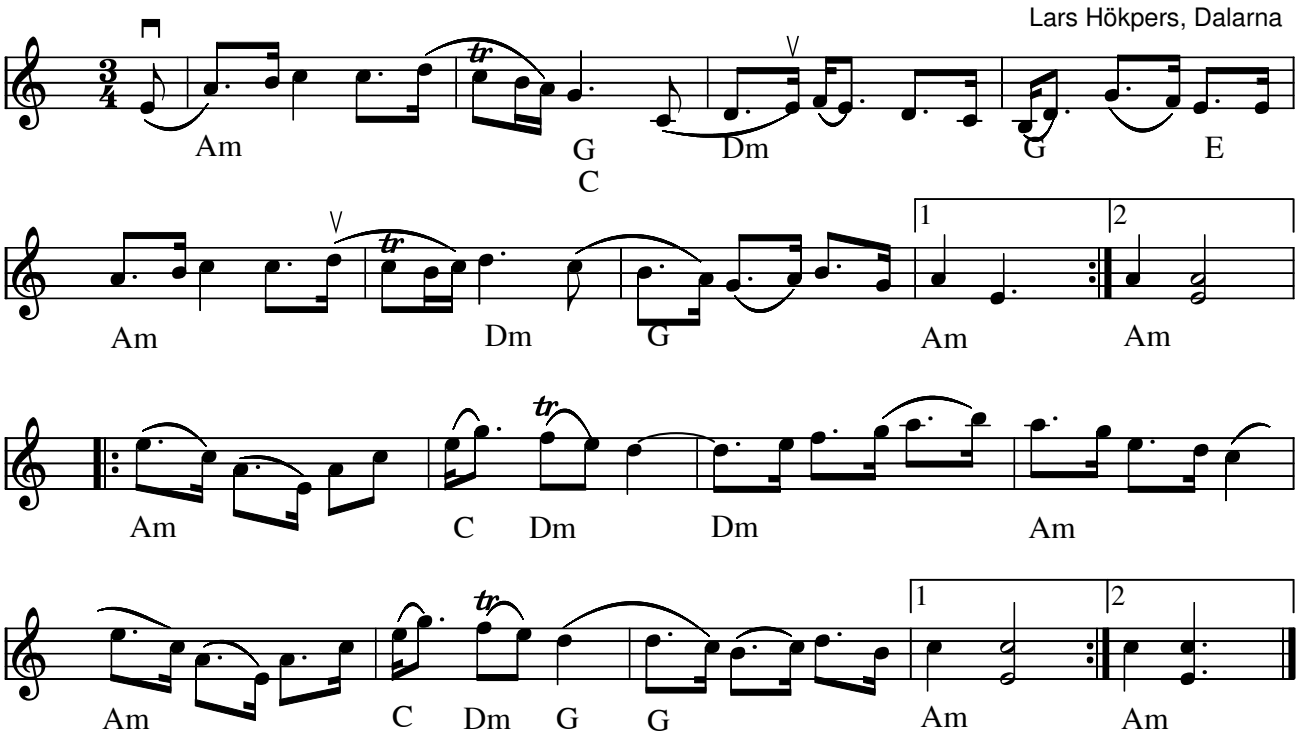

Ullas polska (S) af Lars Hökpers

Kilde: Håndnoteret node af Ella(?) Hellström (Kallekurs 2001 ??) Strøg rettet maj 2018.

Node fra Folkets Hus Spillefolk: www.spillefolk.dk (Filnavn: po-ullas, Lavet 22/2-2006 og sidst revideret 18/5-2018)

Egn: Dalarna,

Polska e. Blomgren

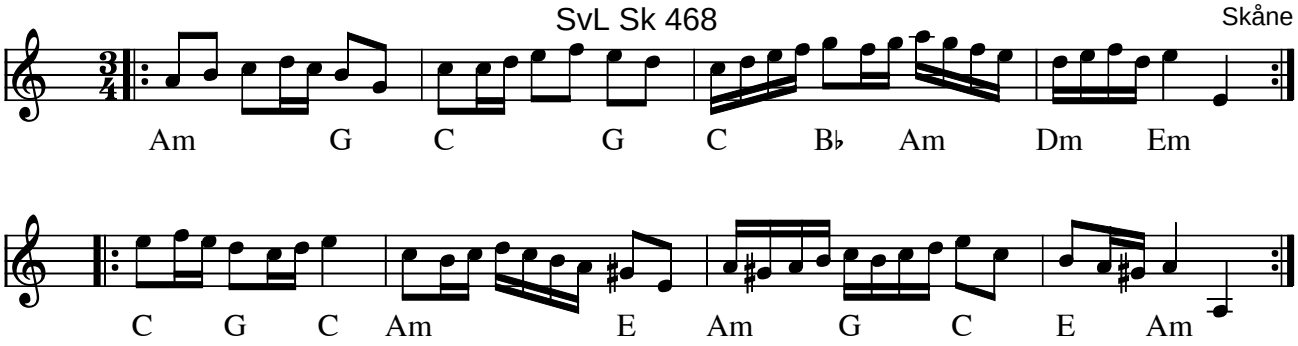

Polska e. Blomgren SvL Sk 468 (S)

Johan Chr. Blomgren (1800-1859) var fra Hässlunda i Skåne.

Indspillet på:

- LP: "Folkets Hus" Filarfolket MPLP7 (1981)

Kilde: "Skånska Allspelslåtar" för Skånes Spelmansförbunds höstmöte 2005
Node fra Folkets Hus Spillefolk: www.folketshus.dk (Filnavn: po-blomgren468, node og tekst sidst revideret 8/2-2006)

Polska e. Blomgren

e. Filarfolket

SvL Sk 469

Skåne

Arr: Ullik Johansson

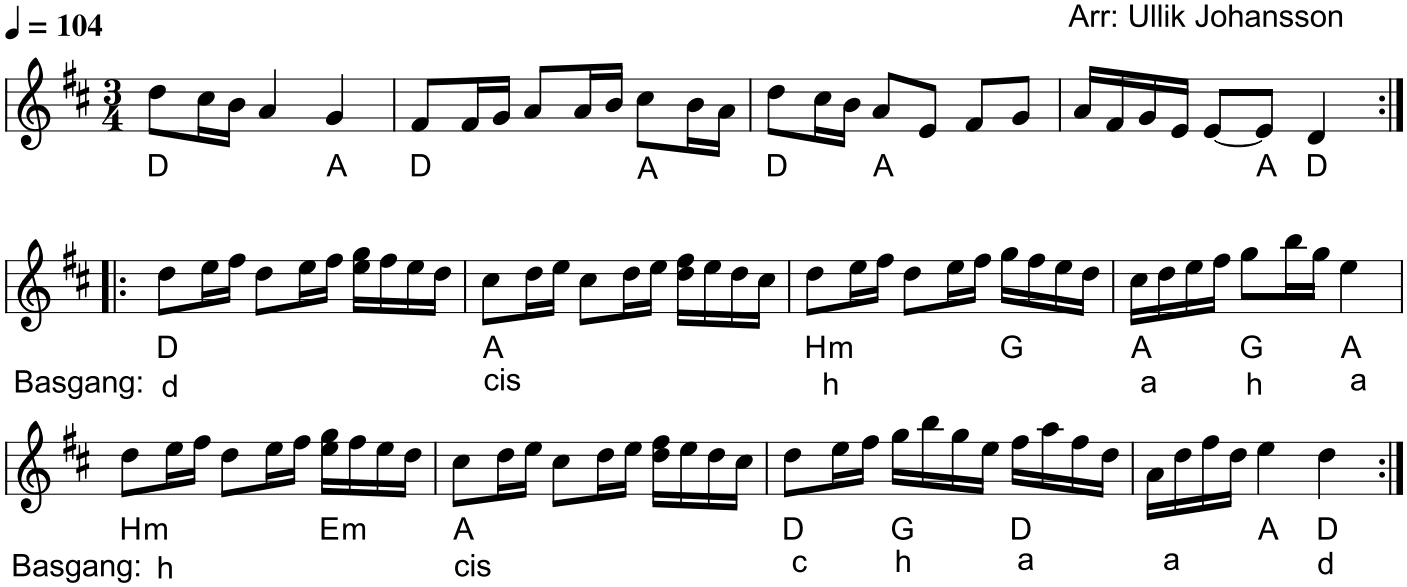

Polska e. Blomgren SvL Sk 469SvL Sk 469 (S)

Johan Chr. Blomgren (1800-1859) var fra Hässlunda i Skåne.
2.stemme ændret e. akkorder fra Filarfolket.

* LP: Folkets Hus - Filarfolket MPLP7 (1981)

Kilde: Node fra Laif Egn: Skåne
Node fra Folkets Hus Spillefolk: spillefolk.dk (Filnavn: po-blomgren469, Lavet 22/2-2006 og sidst revideret 19/9-2021).