Nr. 4 fynbo eller ølfynbo

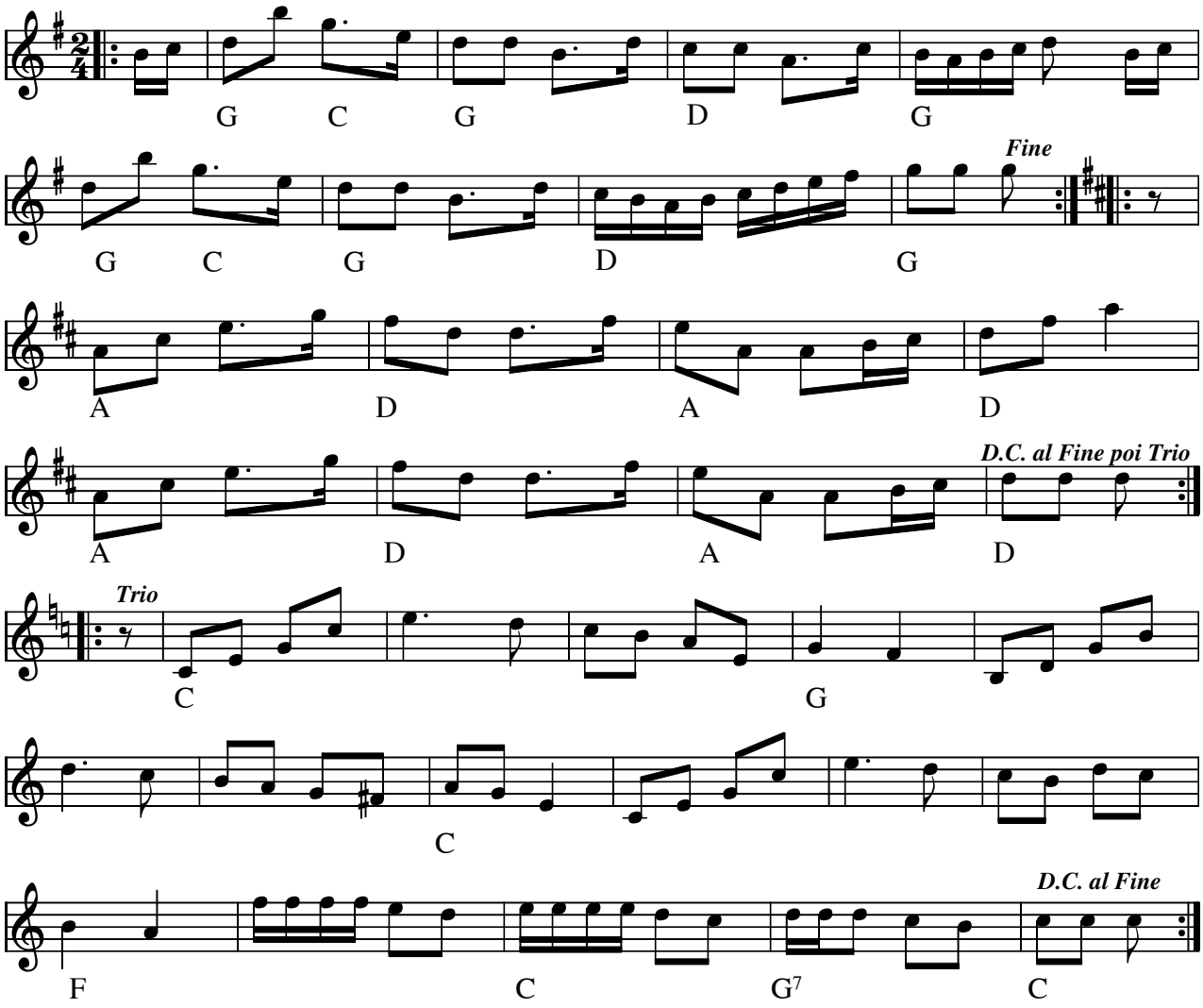

Nr. 4 fynbo eller Ølfynbo (DK) e. Børge Christensen/Thorkild Knudsen

Omkvæd:

Vi har ingen øl, og vi har ingen penge!

Den er gruelig gal, og vi har tørstet længe.

Vi har ingen øl, og vi har ingen penge!

Kommer de dog aldrig, kommer de dog aldrig inden vi dør af tørst!

C-stykket med sangen "Vi har ingen øl" er nok tilføjet senere.

I Bogen "Folkemusikhus 6" fra Folkemusikhuset Hoager 1977 , er Fynbo nr. 4 (e. Børge Christensen/Thorkild Knudsen) kun med de to første stykker.

Node fra Folkets Hus Spillefolk: www.spillefolk.dk (Filnavn: pk-nr4, Lavet 16/11-1999 og sidst revideret 11/3-2023)

Rendalsreinlender

e. Dalakopa

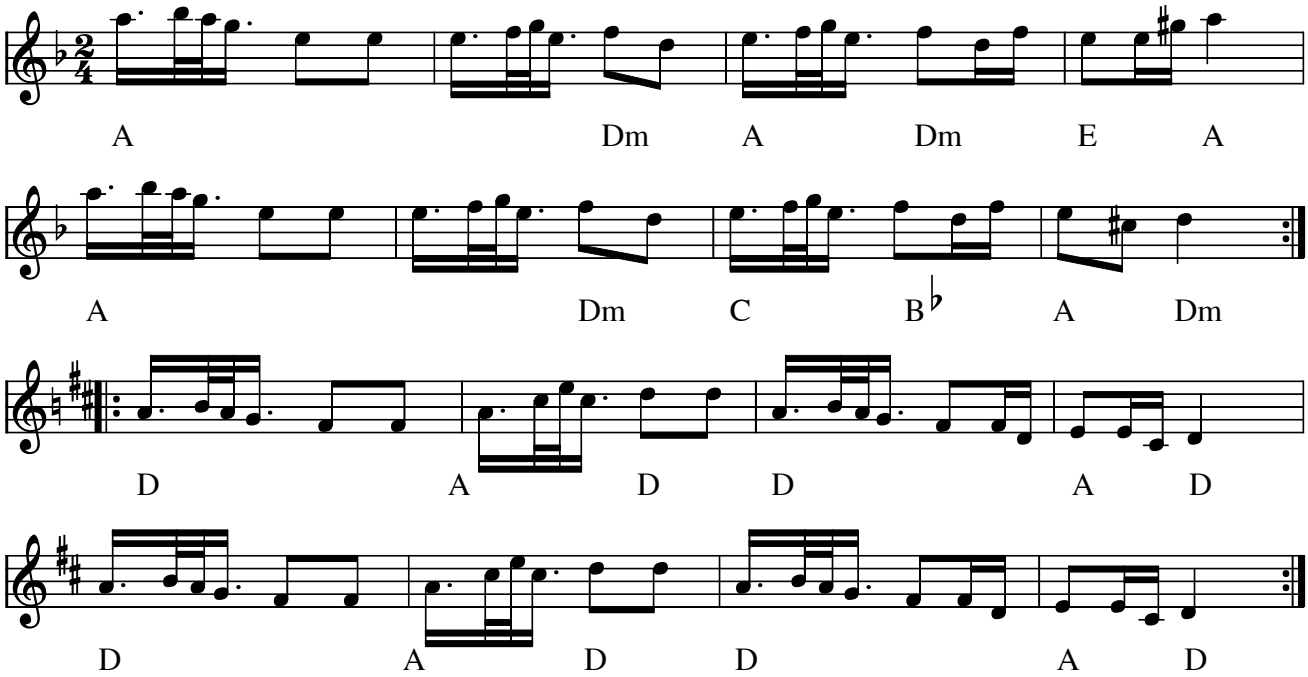

Rendalsreinlender (scottish) e. Dalakopa(N)

Indspillet på:

- CD: Dalakopa e' vi allihopa (HCD7109 1995)

Node fra Folkets Hus Spillefolk: www.spillefolk.dk (Filnavn: sc-rendal, Lavet 30/1-2002 og sidst revideret 28/6-2014)

Al Capone's Vals

Skål Klubben fra Nisswa Minnesota

Efter Magnus Gustafsson

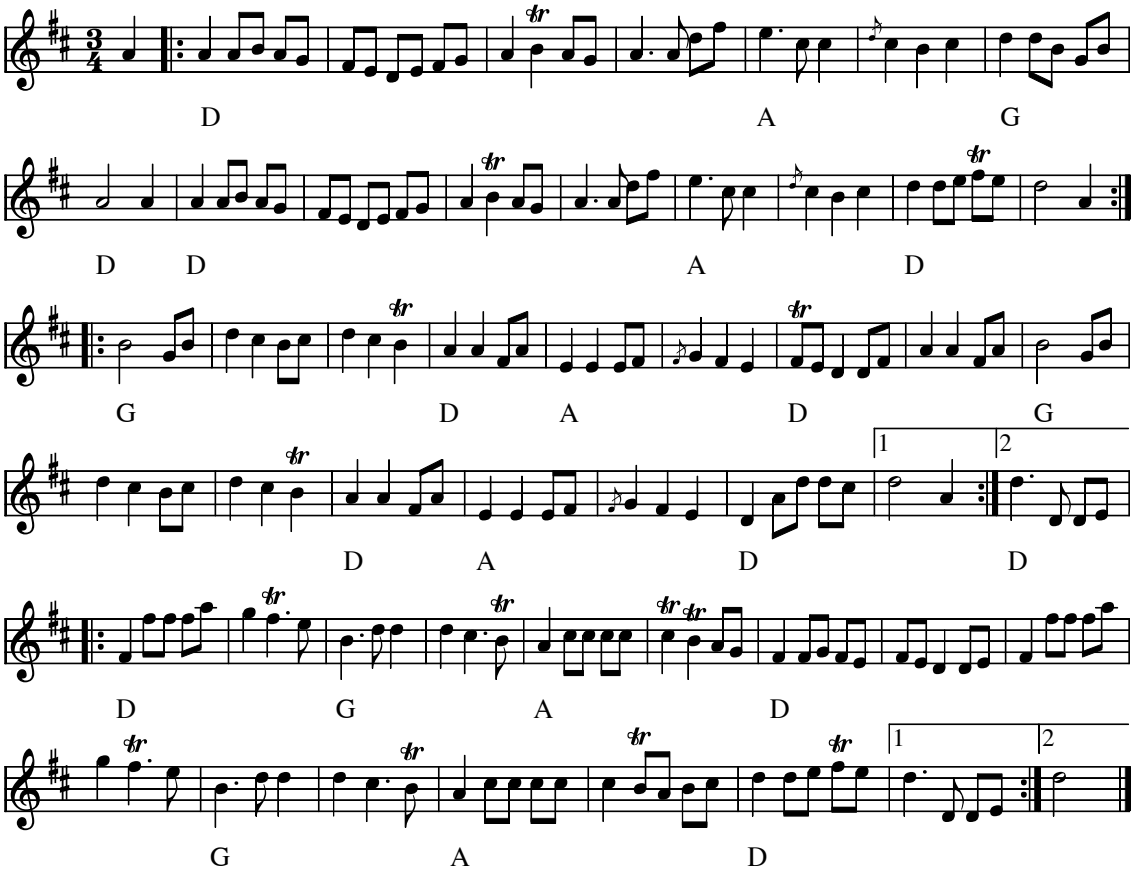

Al Capones Vals (S)
Komponist: Ivar i Ulveboda

Valsen er efter Ivar i Ulveboda, som var "iceboy" hos den berygtede gangsterkonge Al Capone i Chicago i 1920-erne. Valsen var Al Capones favorit vals, Al Capone bad efter sigende Ivar om at spille valsen hver morgen. Ivar flyttede tilbage til Ulveboda i Småland (ikke langt fra Korrö) efter sin tid i Chicago. Magnus Gustafsson lærte den af Ivar i 1977.

Indspillet på:

- CD: Skålklubb: Saturday Night

Kilde: Magnus Gustavsson
Node fra Folkets Hus Spillefolk: www.folketshus.dk (Filnavn: va-alcapone, node sidst revideret 12/9-2007)

Mazurka

Læsø

e.Levi Vilsen

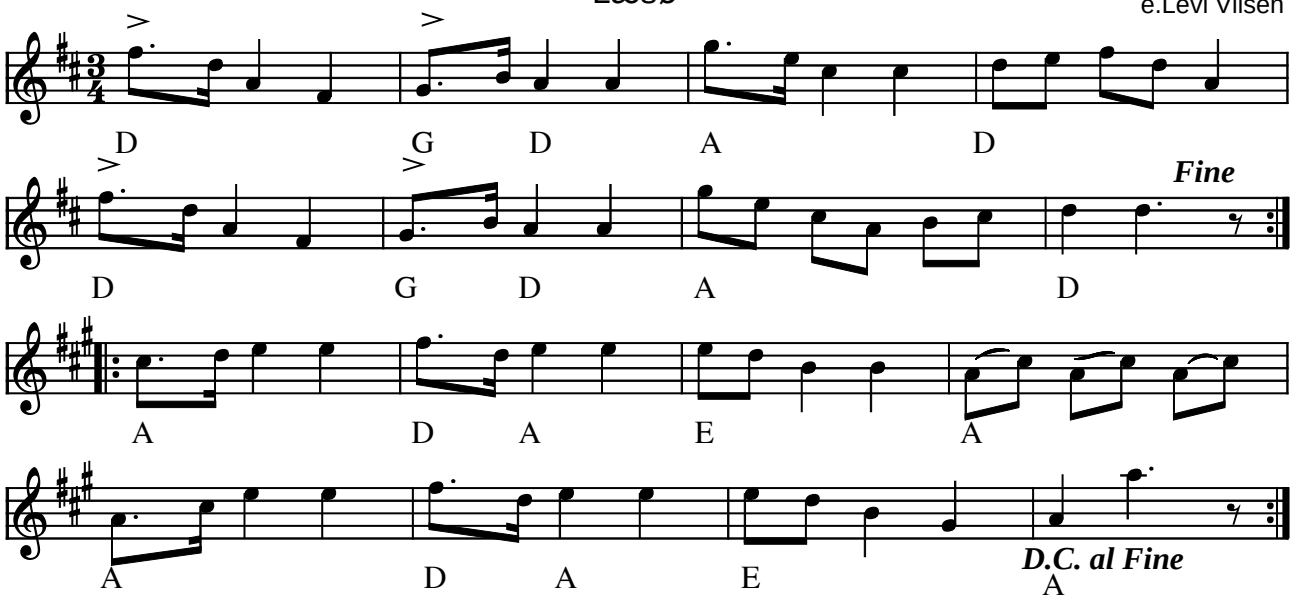

Mazurka e. Levi Vilsen Læsø (DK)

(Node fra Folkets Hus Spillefolk: www.folketshus.dk)

Kontra med Mølle

Vejle

Nr 344 i "358"

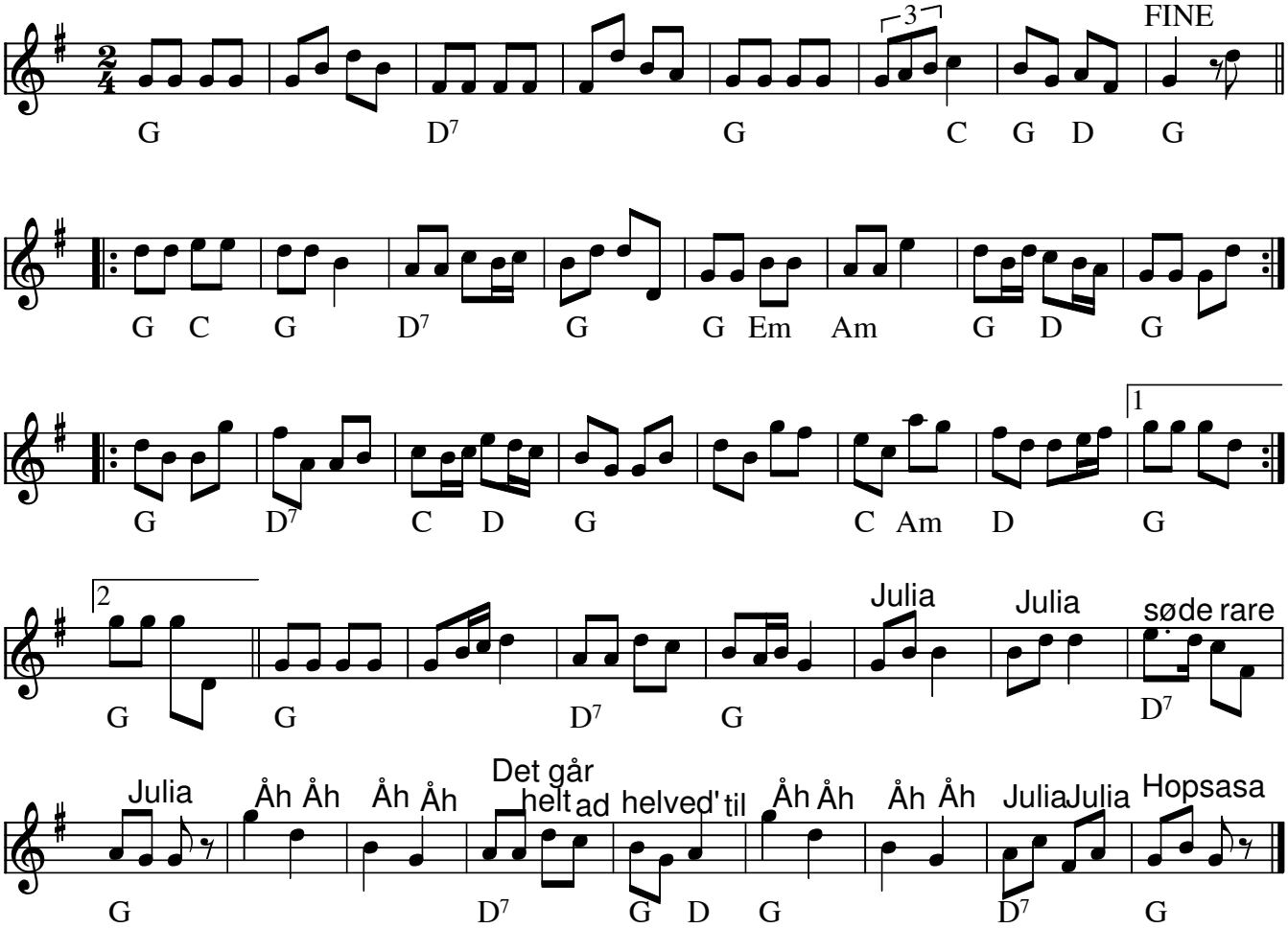

Kontra med Mølle (DK) nr. 344 i ”358” nodesamling

Node fra Folkets Hus Spillefolk: www.spillefolk.dk (Filnavn: tu-kontramzz, node sidst revideret 2/3-2017)

Engelsk kvadrille

Præstø Amt

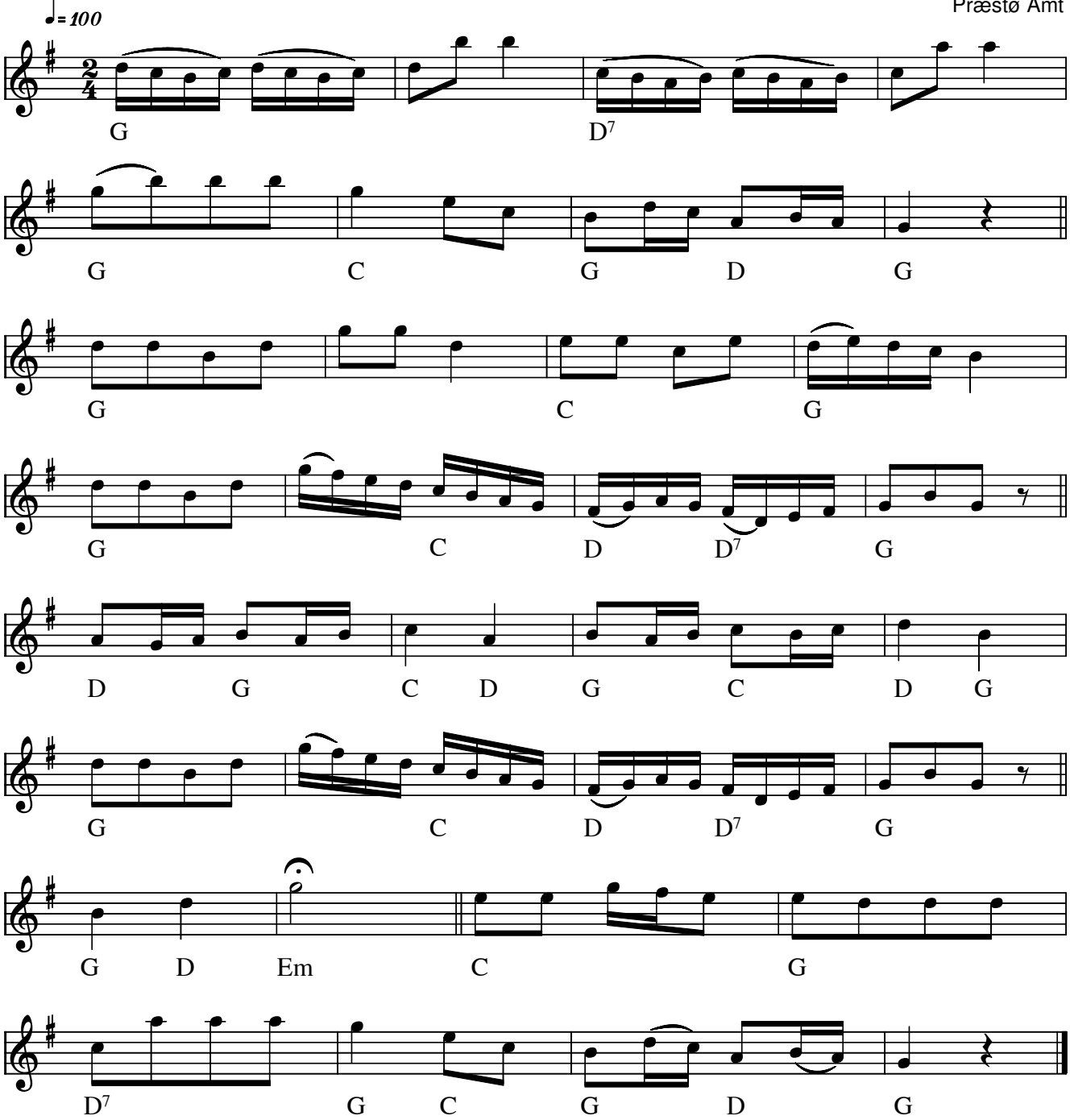

Engelsk kvadrille Præstø Amt(DK)

Kilde: 358 Danske Folkedansemelodier (nr. 221)

Node fra Folkets Hus Spillefolk: www.spillefolk.dk (Filnavn: tu-engelskkv, Lavet 22/2-2006 og sidst revideret 22/1-2016)

Flere Egne: Præstø, Sjælland,

Hamborg sekstur

e. Thomas Thomsen

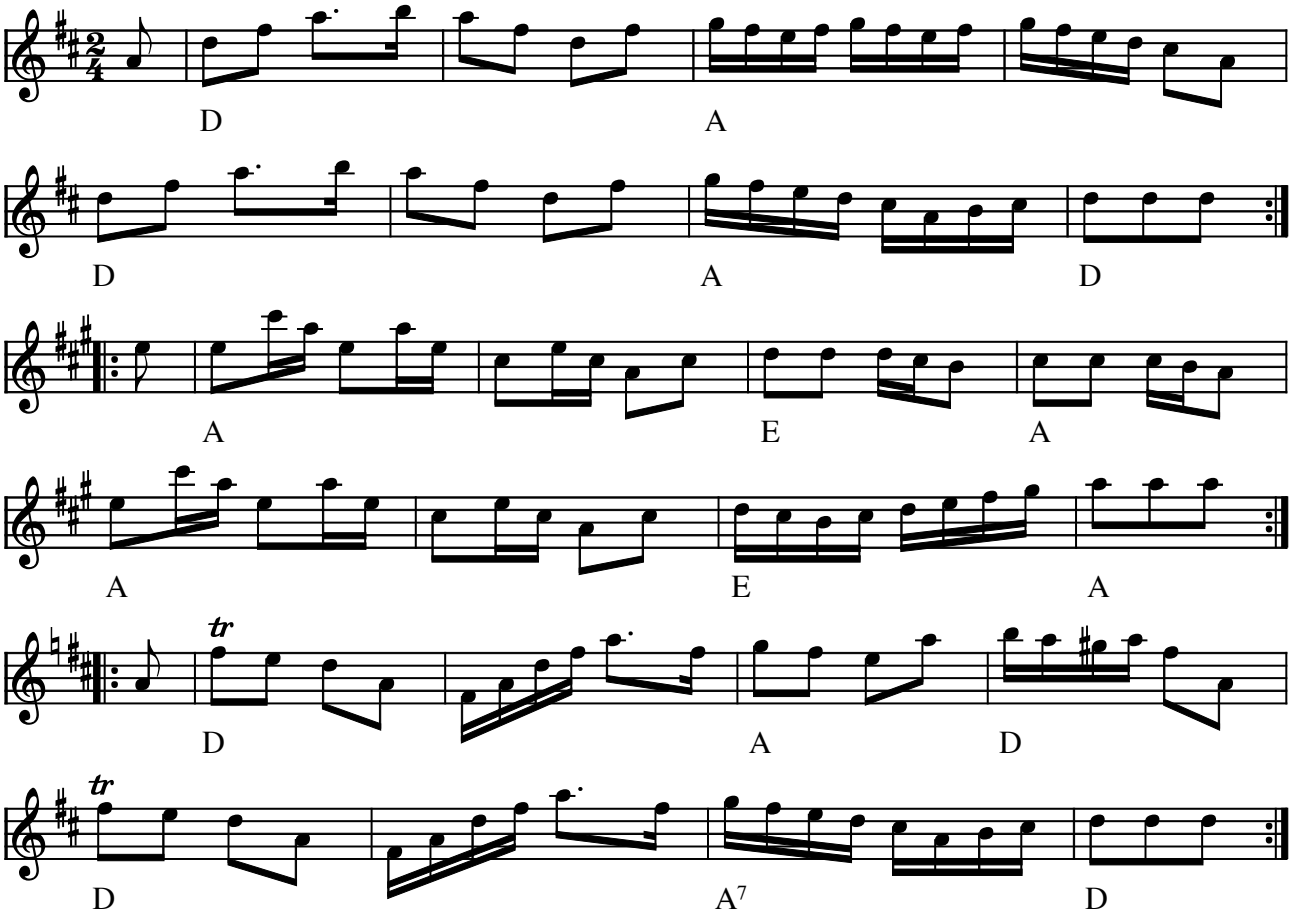

Hamborg sekstur e. Thomas Thomsen (DK)

Indspillet på:

- LP: Evald og Hardy Thomsen: Stegt Flæsk og Kartofler (BASF 15 25282-5 1973)

(Node fra Folkets Hus Spillefolk: www.folketshus.dk)

Polka Sekstur

2. st. Henning Lund

Trad. fra Himmerland

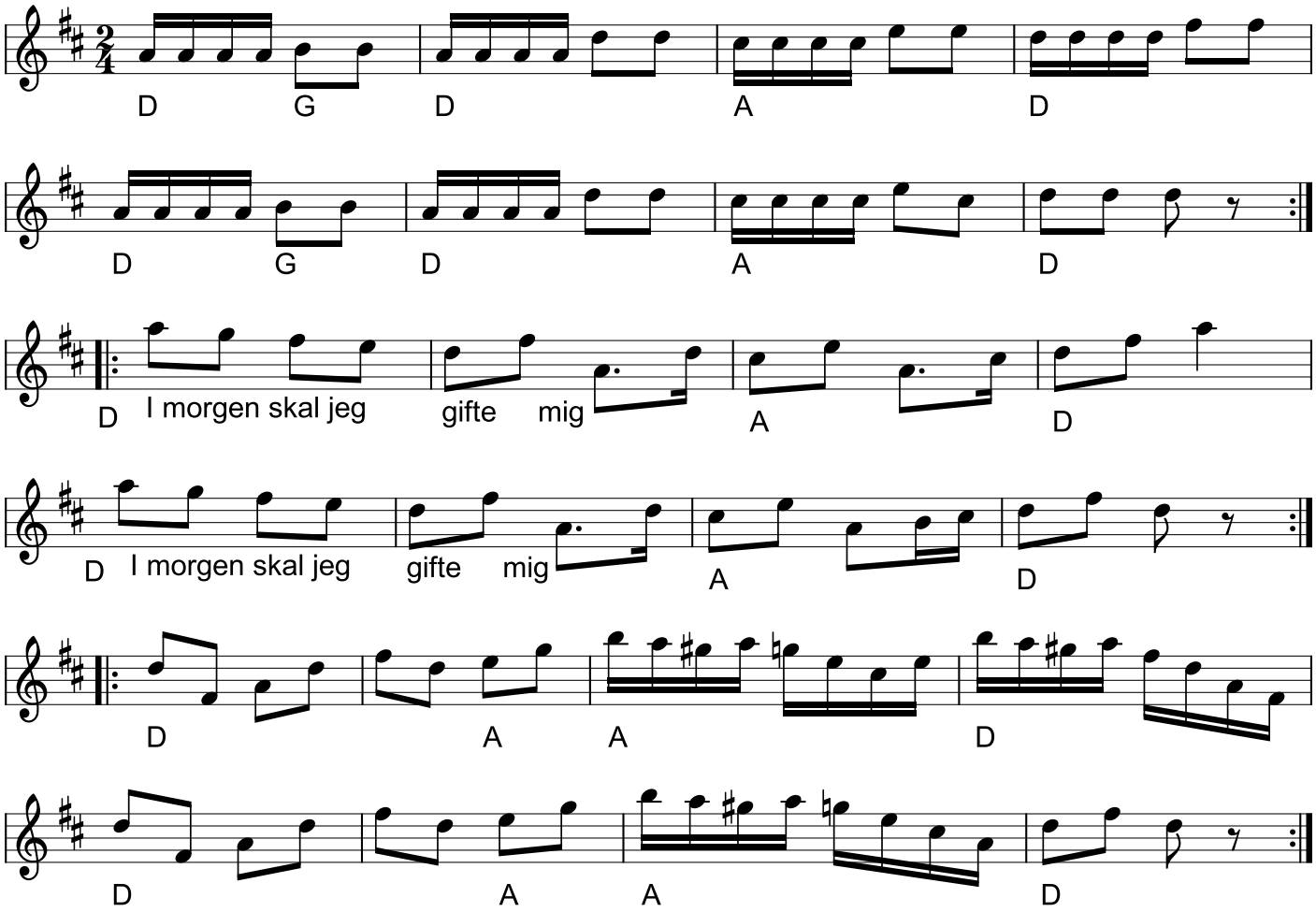

Polka seksturHimmerland (DK)

Eksempler på sangtekst:
Jeg tænker på at gifte mig, gifte mig, gifte mig! eller
Til sommer vil jeg gifte mig, gifte mig, ja gifte mig, til sommer vil jeg gifte mig - gifte mig med dig! - Til vinter blir vi skilt igen, skilt igen, ja skilt igen, til vinter blir vi skilt igen - åh, det var en skam! (fra Judy Ryslander)

* CD: Rebild Spillemændene - Himmerlandsbal 2 - TEWA 1914 (1997)

Kilde: 358 Danske Folkedansemelodier (nr. 141) Egn: Himmerland
Node fra Folkets Hus Spillefolk: spillefolk.dk (Filnavn: kr-polkas, Lavet 1/11-2004 og sidst revideret 9/12-2022).

Tellings hopsa

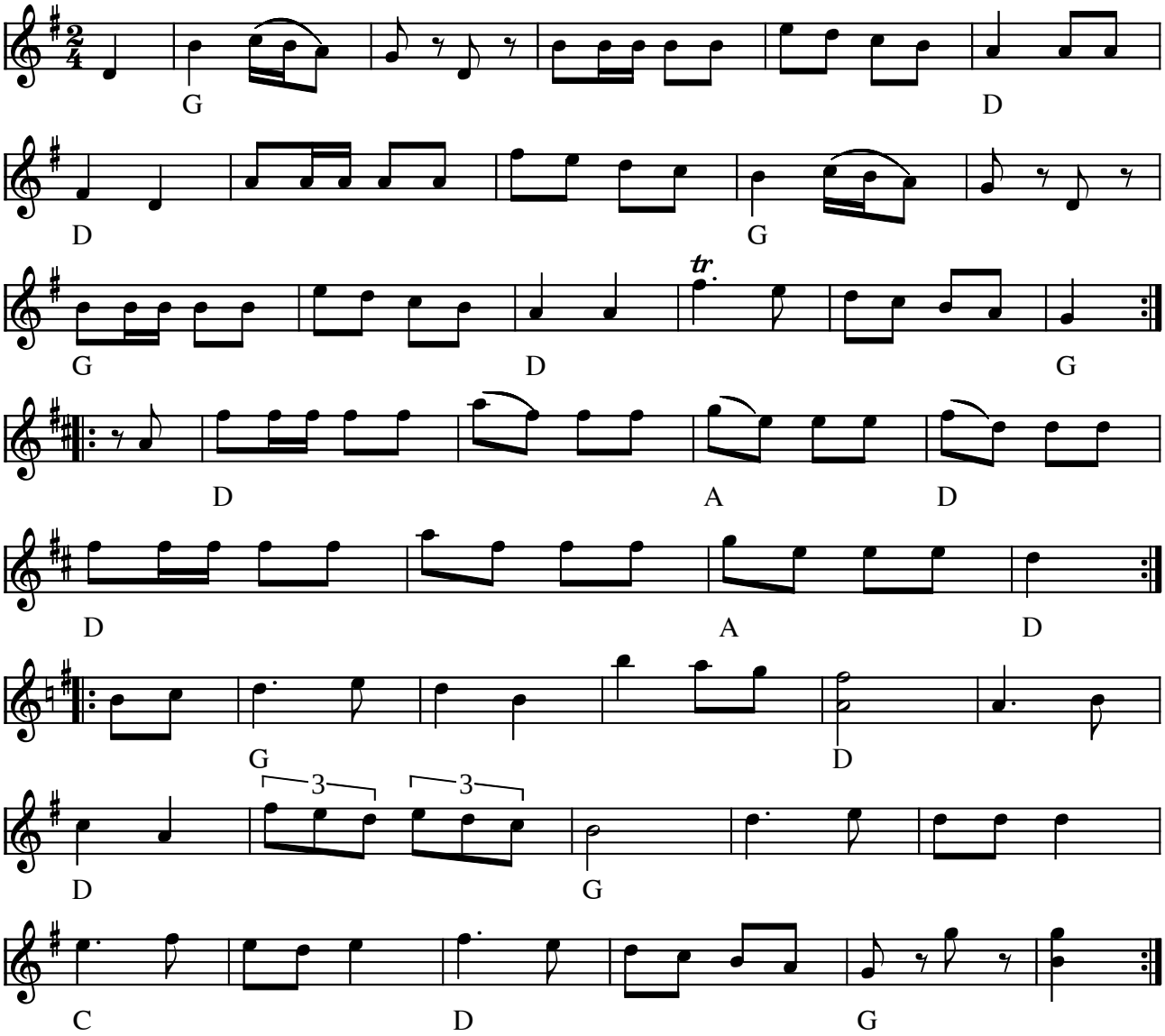

Tellings hopsa (DK)

(Node fra Folkets Hus Spillefolk: www.folketshus.dk)